

Medeltemperaturer / Max / Min

● Kyleff med °C
 ● Døgns med °C
 ▲ Temp Max
 ◆ Temp Min
 — Temperatur

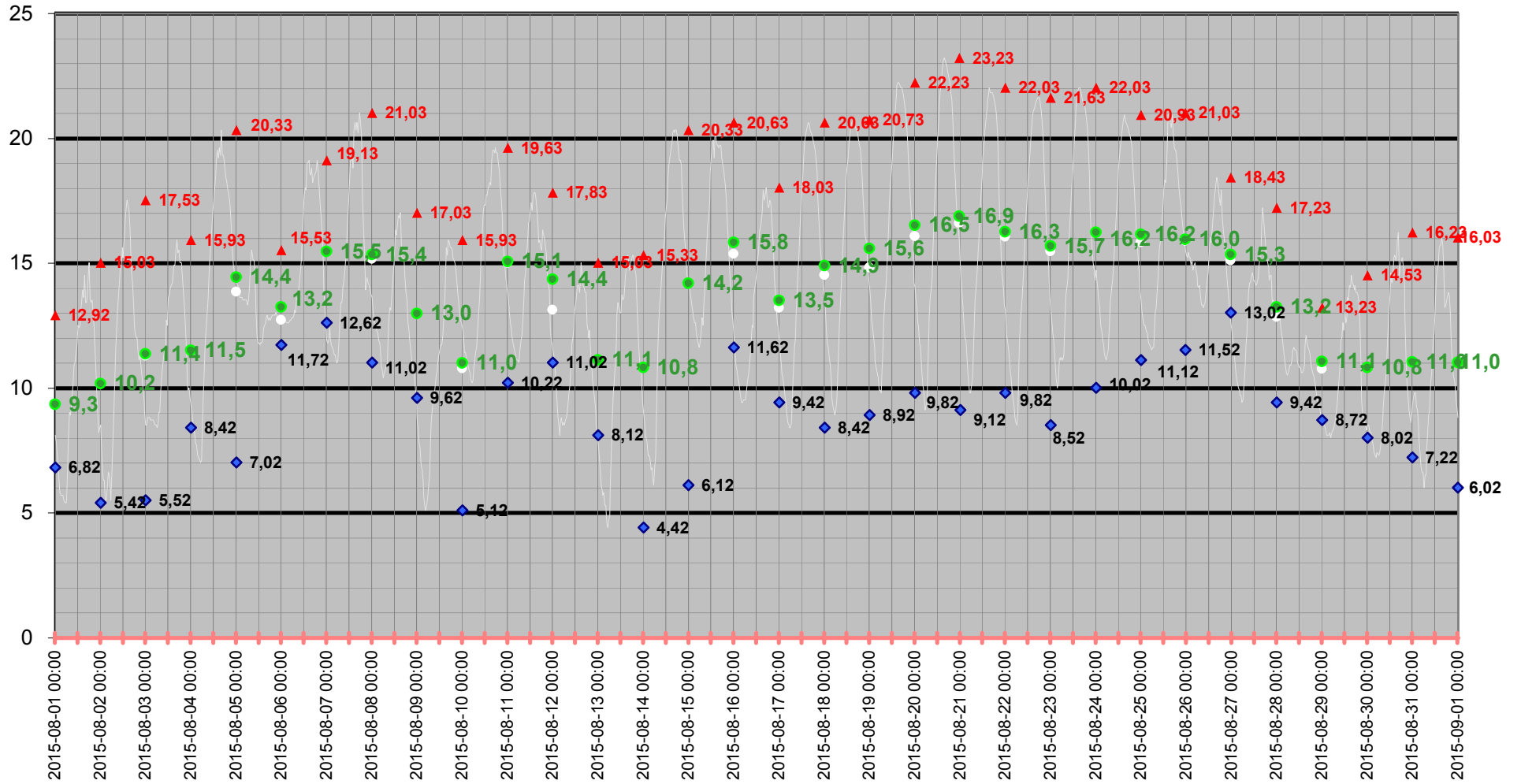

Medeltemperatur

□ Kyleff med °C ● Dygns med °C — Temperatur °C — Kyleffekt °C

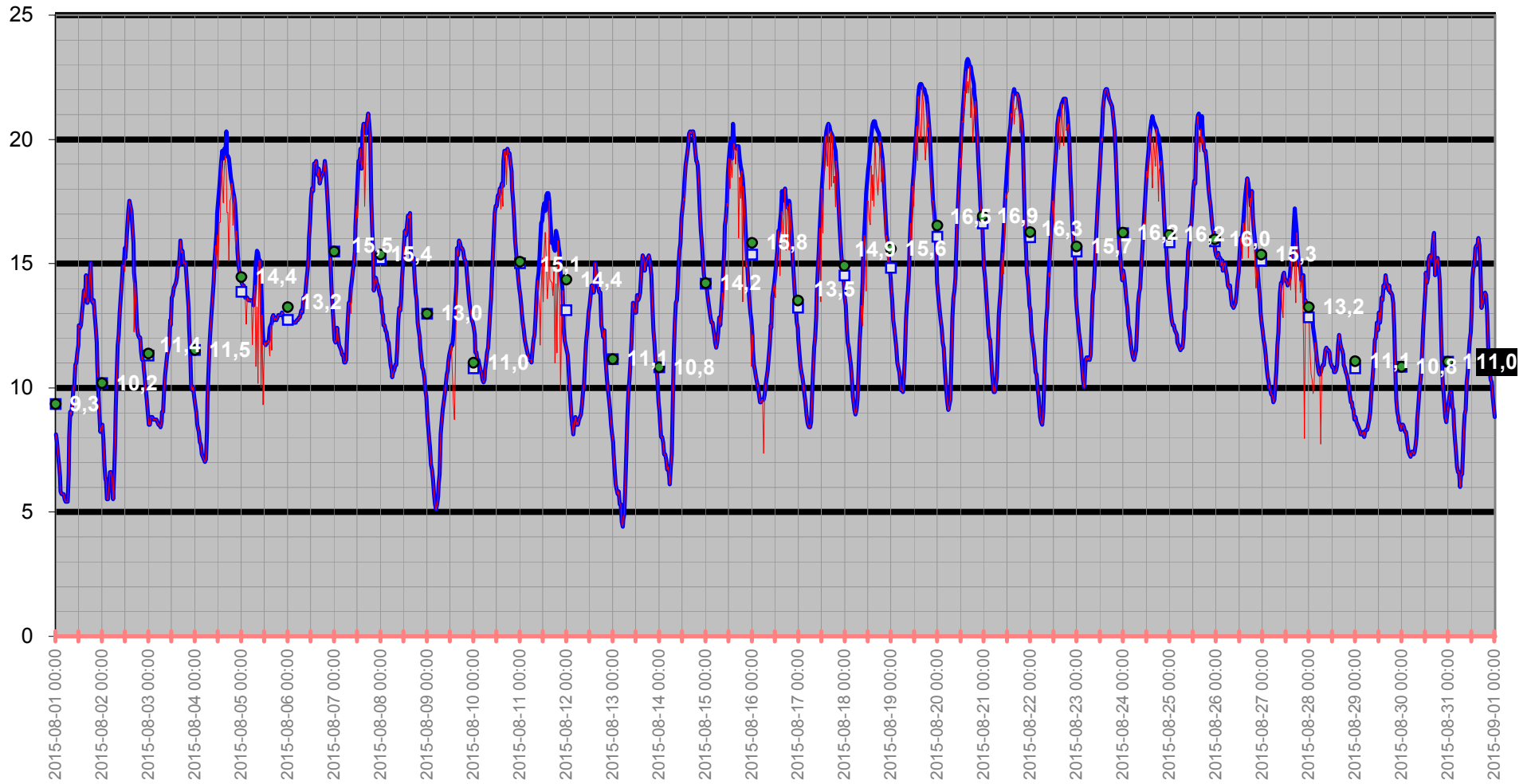

Temperatur/Vindby

Temp Ute °C
Vindby m/s

— Vindby m/s — Temp ute °C ◊ Vindrikt °

Vindriktning °

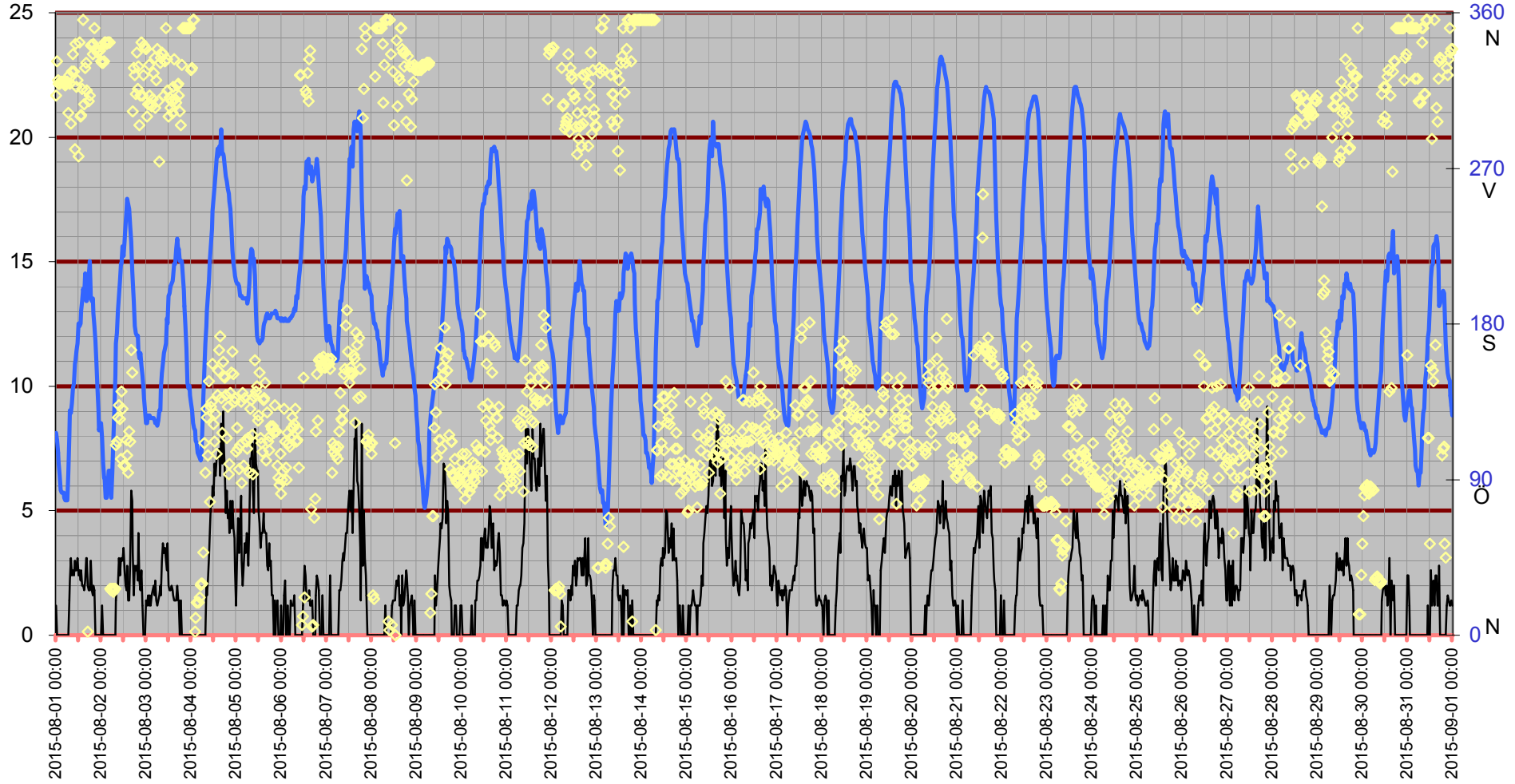

Inne

Temp inne °C

Vindby m/s

25

20

15

10

5

0

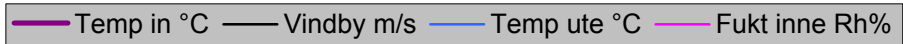

Rh % inne

50

45

40

35

30

25

20

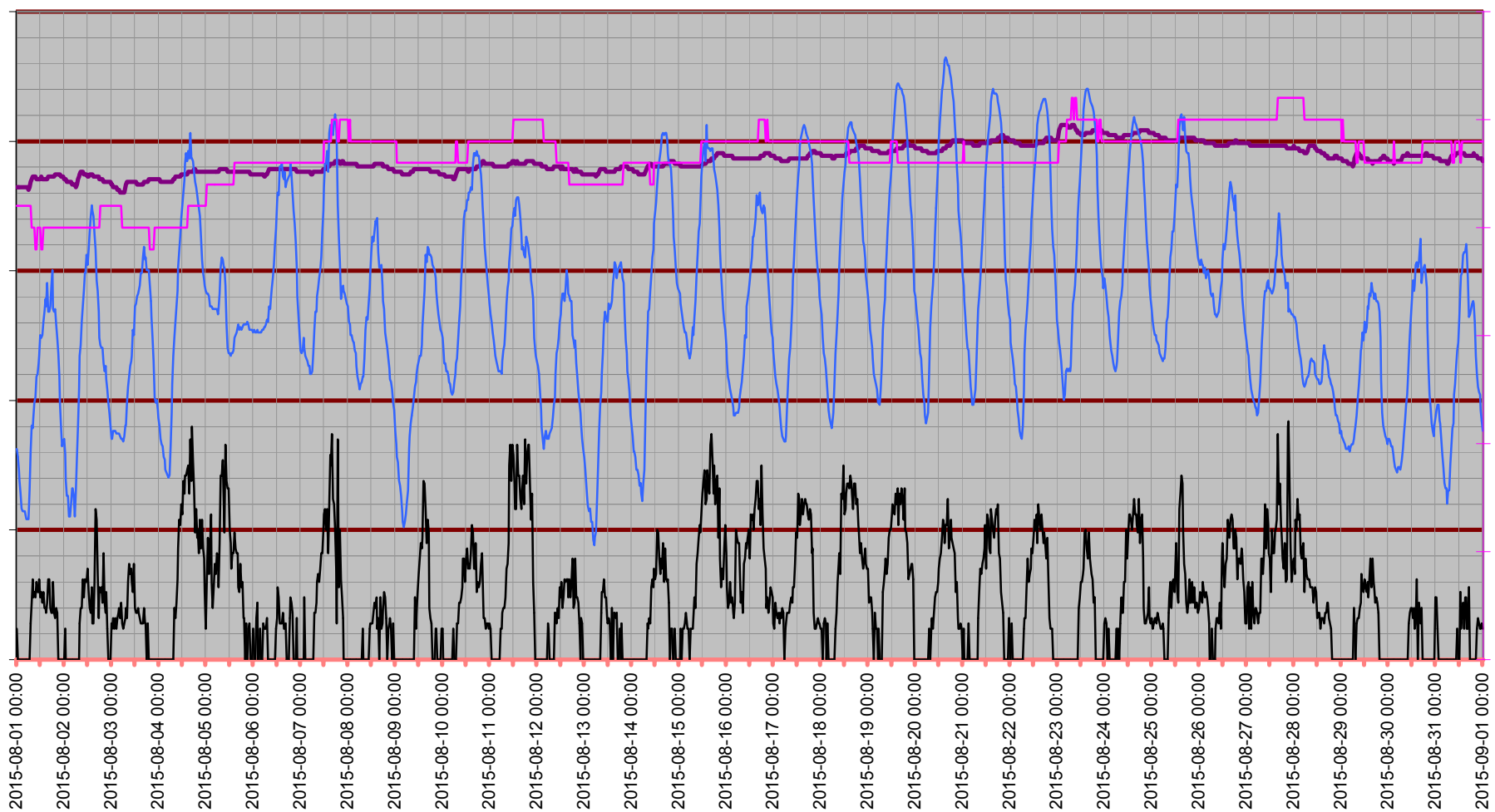

2015-08-01 00:00
2015-08-02 00:00
2015-08-03 00:00
2015-08-04 00:00
2015-08-05 00:00
2015-08-06 00:00
2015-08-07 00:00
2015-08-08 00:00
2015-08-09 00:00
2015-08-10 00:00
2015-08-11 00:00
2015-08-12 00:00
2015-08-13 00:00
2015-08-14 00:00
2015-08-15 00:00
2015-08-16 00:00
2015-08-17 00:00
2015-08-18 00:00
2015-08-19 00:00
2015-08-20 00:00
2015-08-21 00:00
2015-08-22 00:00
2015-08-23 00:00
2015-08-24 00:00
2015-08-25 00:00
2015-08-26 00:00
2015-08-27 00:00
2015-08-28 00:00
2015-08-29 00:00
2015-08-30 00:00
2015-08-31 00:00
2015-09-01 00:00

Temperatur inne

Temp in °C

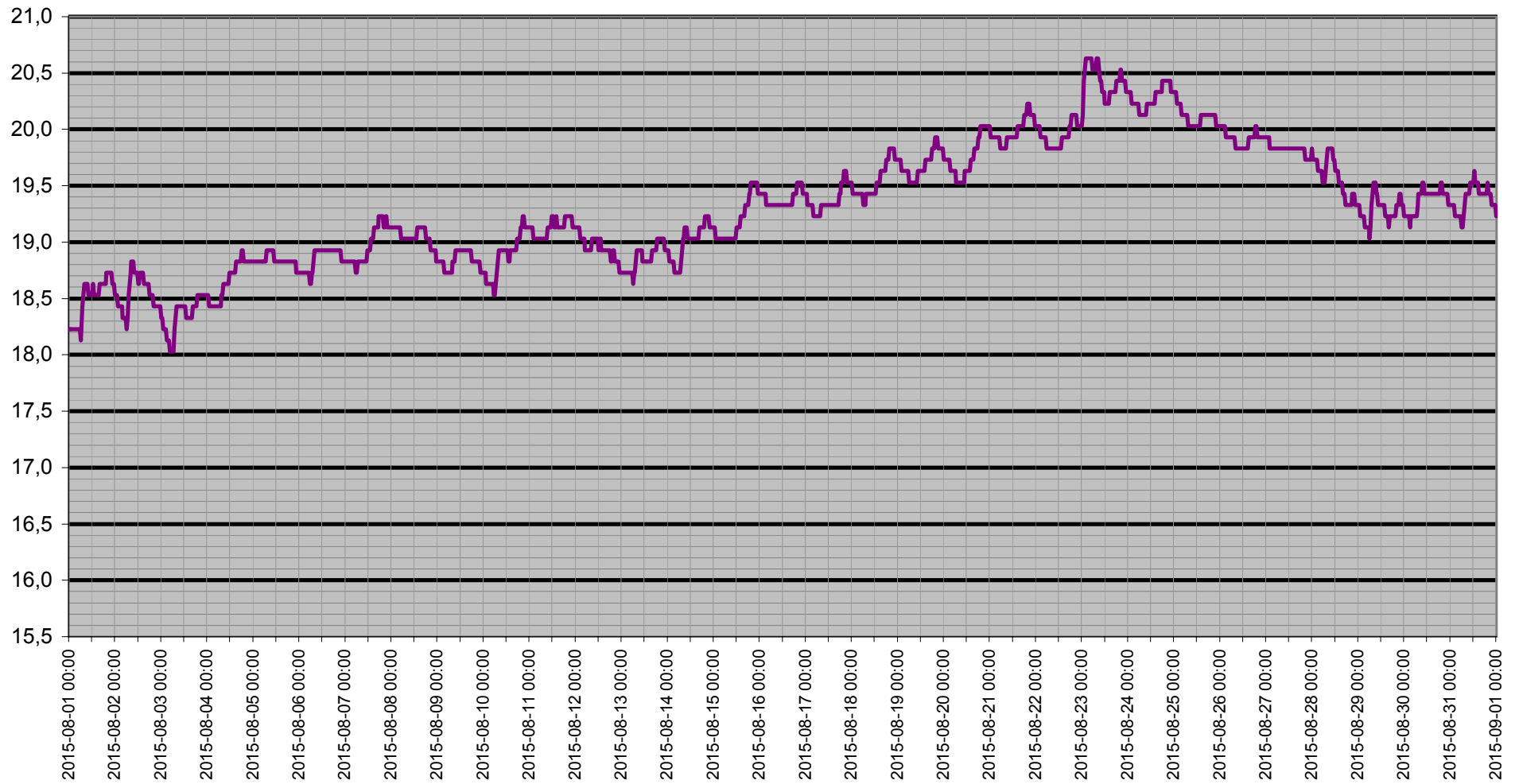

Dagpunkt/Temperatur

Vindhast m/s Daggp °C Temp ute °C Fukt ute Rh%

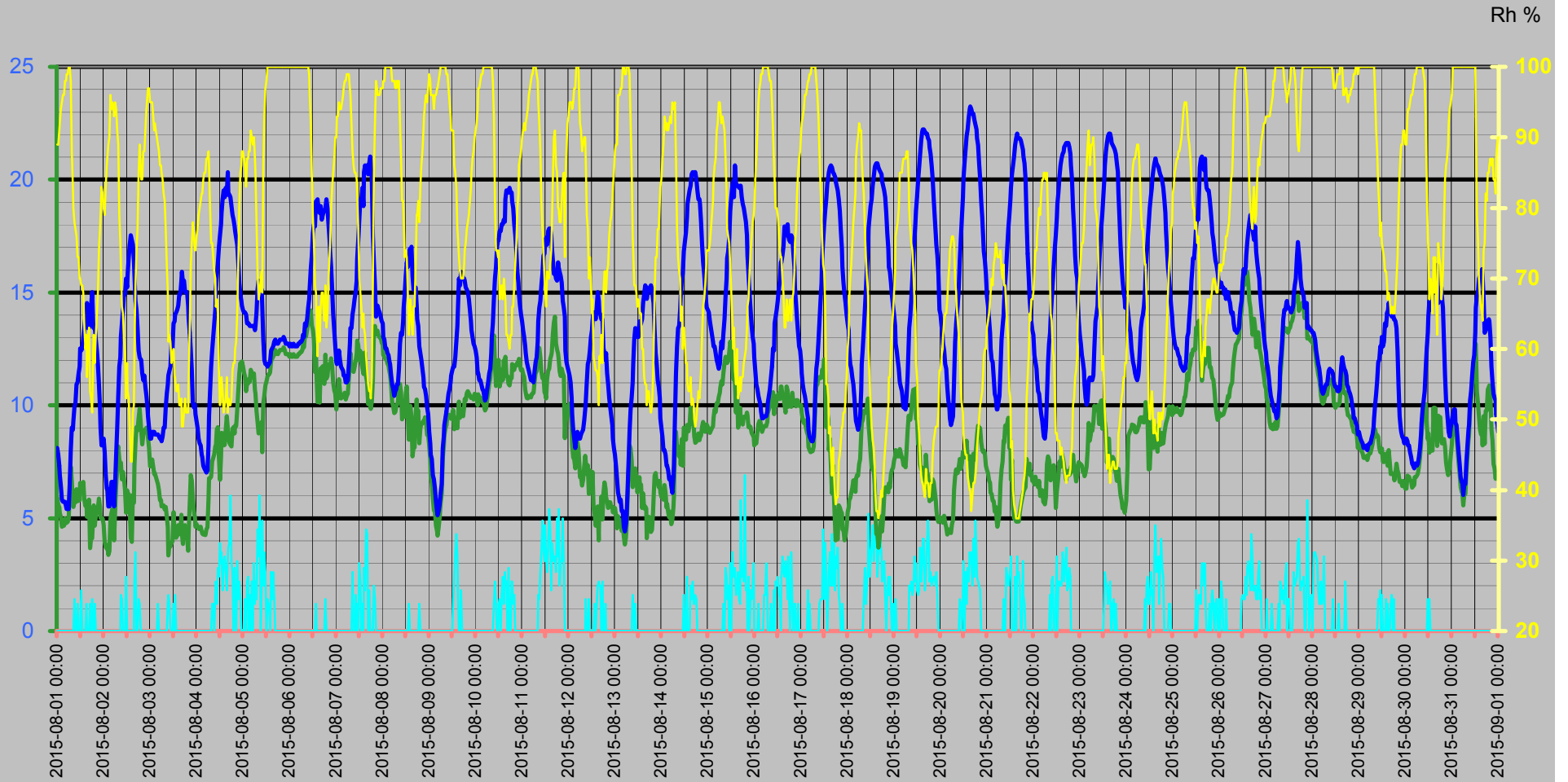

Vinddata

Vindhastighet m/s
Vindby m/s

— Vindhast m/s — Vindby m/s ◊ Vindrikt ° — Fukt ute Rh%

Vindriktning °
Rh %

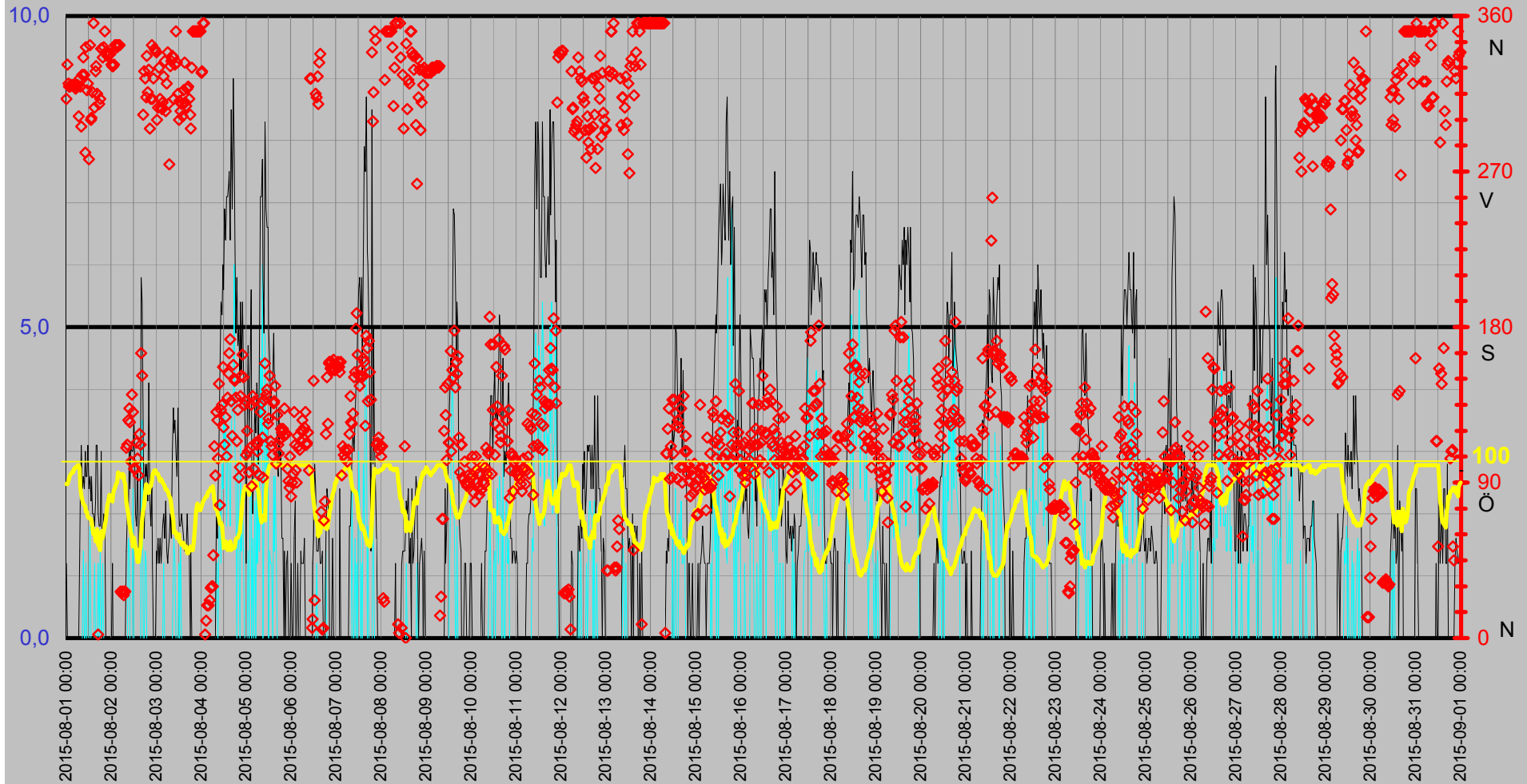

Luftfukt Kyleffekt Temp Vind Medeltemperatur

Temp °C
Vind m/s

● Dygns med °C Vindhast m/s Kyleffekt °C Temp ute °C Fukt ute Rh%

Rh %

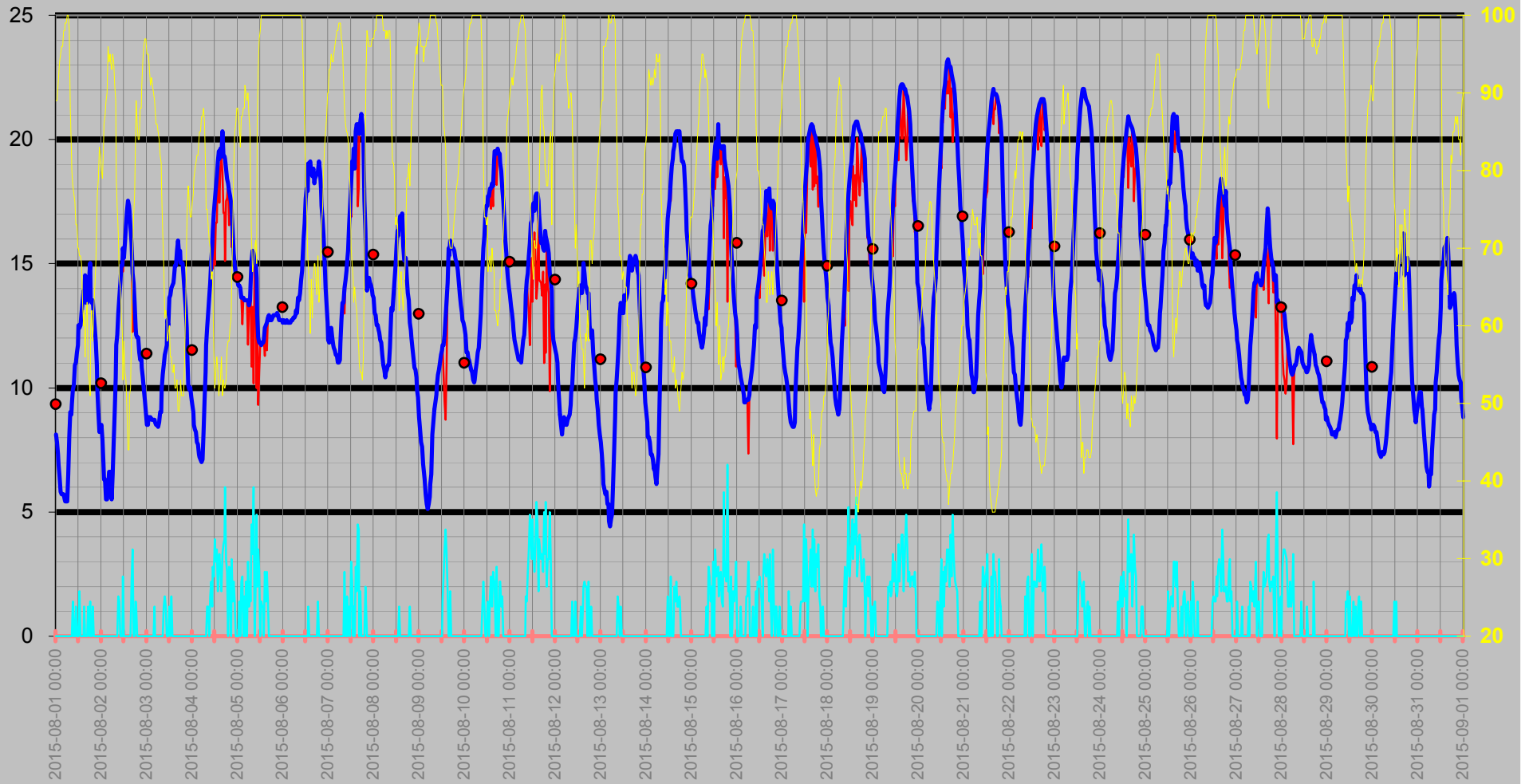

Nederbörd

DagRegn/Temp

— Nederb./dygn mm
 — Temp ute °C
 ◆ Nb.std tid 7.00-6.59
 — Nb. Mån mm

Regn
Månad

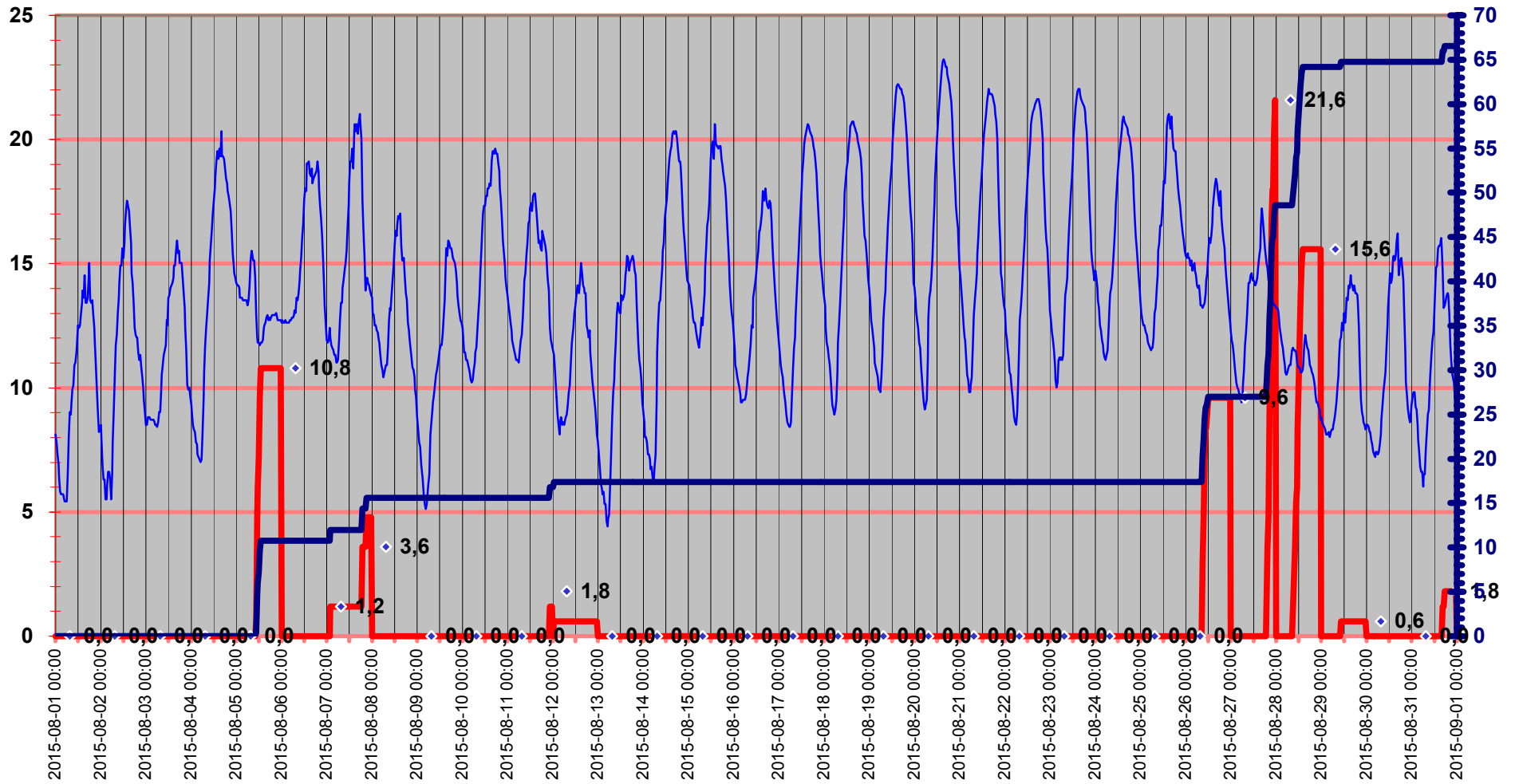

Luftryck/Nederbörd

◆ Luftryck mbar ▬ Nederb./dygn mm △ Nb.std tid 7.00-6.59

Luftryck

Nederbörd

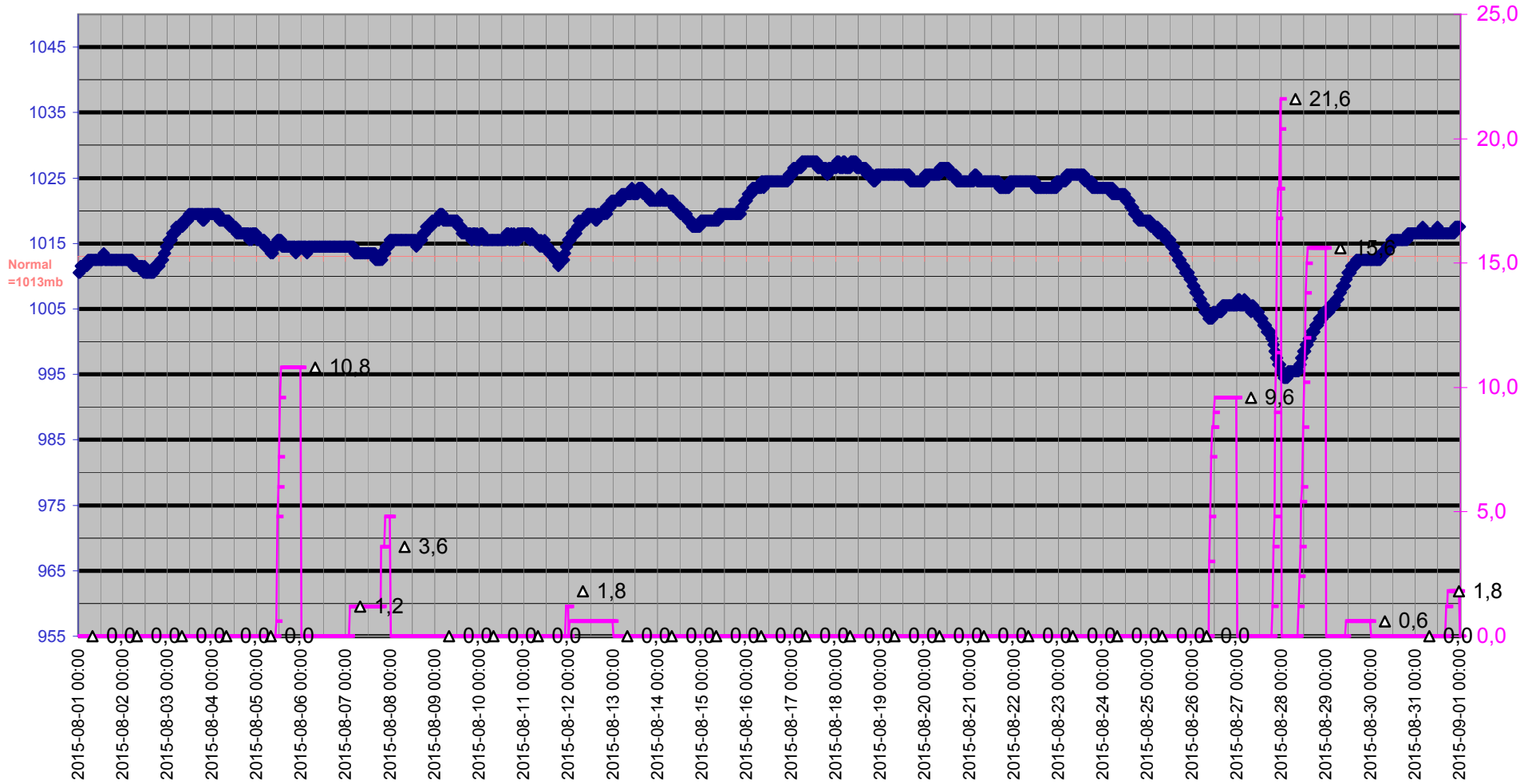

Grund

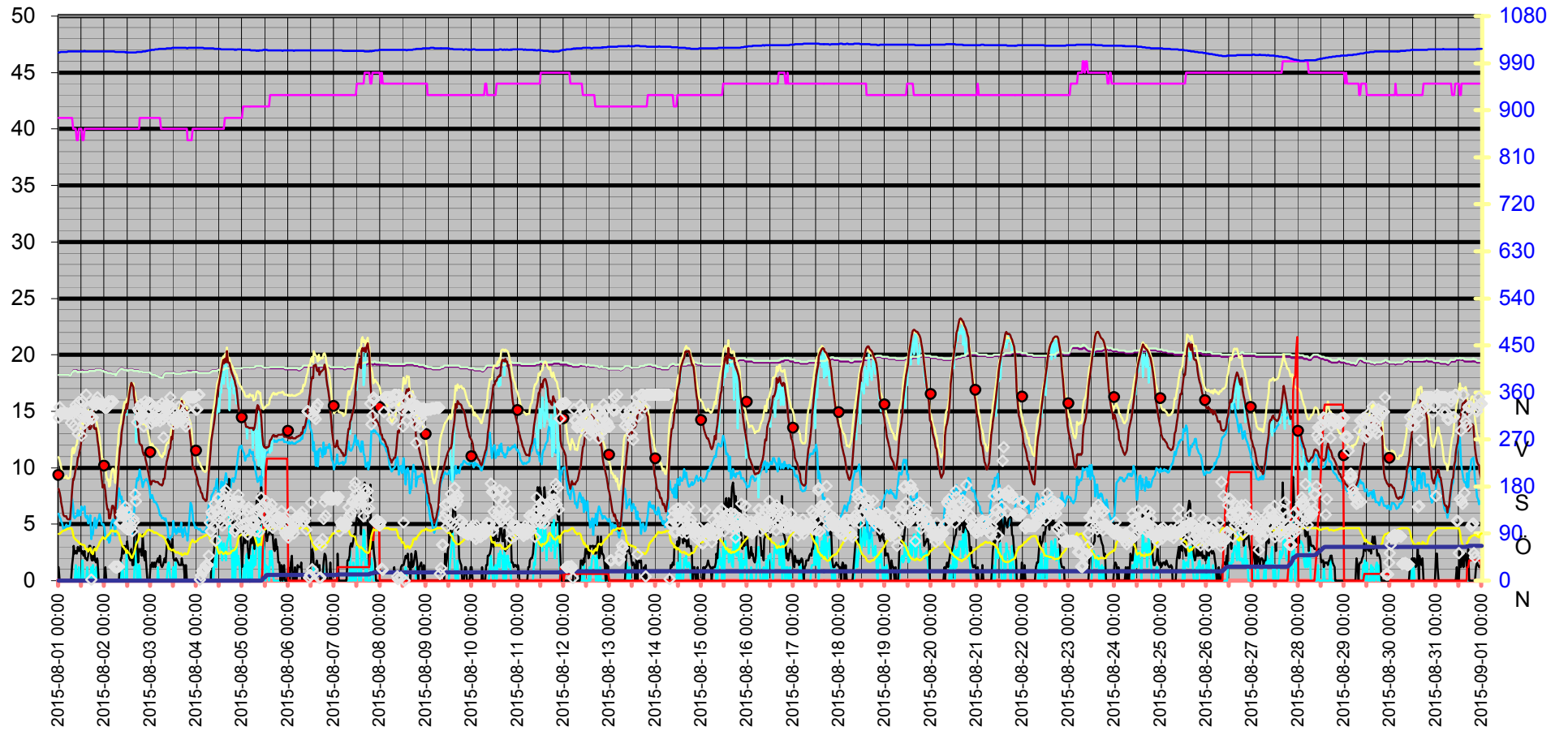
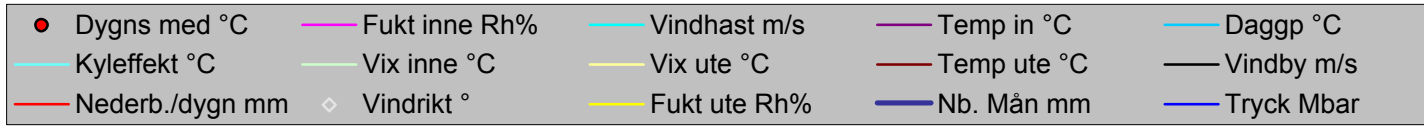

Datum	Vindrikt	Fukt inne	Fukt ute	Vindhast	Temp in	Temp ute	Nb. Mån	Tryck	Dagpp	Kyleffekt	Vix inne	Vix ute	Vindby	Korr lufttryck	Nederb./dygn
	°	Rh%	Rh%	m/s	°C	°C	mm	Mbar	°C	°C	°C	°C	m/s		mm
2015-08-01 00:00	312	41	89	0,0	18,23	8,12	0,0	1010,51	5,92	8,12	18,23	10,93	1,2	0,00	0,0
2015-08-01 00:30	332	41	89	0,0	18,23	7,82	0,0	1010,51	5,63	7,82	18,23	10,63	0,0	0,00	0,0
2015-08-01 01:00	321	41	91	0,0	18,23	7,32	0,0	1011,51	5,47	7,32	18,23	10,29	0,0	0,00	0,0
2015-08-01 01:30	319	41	92	0,0	18,23	6,92	0,0	1011,51	5,23	6,92	18,23	9,97	0,0	0,00	0,0
2015-08-01 02:00	319	41	94	0,0	18,23	6,42	0,0	1011,51	5,06	6,42	18,23	9,64	0,0	0,00	0,0
2015-08-01 02:30	320	41	95	0,0	18,23	5,82	0,0	1011,51	4,62	5,82	18,23	9,12	0,0	0,00	0,0
2015-08-01 03:00	320	41	96	0,0	18,23	5,72	0,0	1011,51	4,68	5,72	18,23	9,11	0,0	0,00	0,0
2015-08-01 03:30	320	41	96	0,0	18,23	5,72	0,0	1011,51	4,68	5,72	18,23	9,11	0,0	0,00	0,0
2015-08-01 04:00	320	41	98	0,0	18,23	5,72	0,0	1011,51	4,98	5,72	18,23	9,28	0,0	0,00	0,0
2015-08-01 04:30	320	41	98	0,0	18,23	5,52	0,0	1011,51	4,78	5,52	18,23	9,08	0,0	0,00	0,0
2015-08-01 05:00	318	41	99	0,0	18,23	5,42	0,0	1012,51	4,83	5,42	18,23	9,06	0,0	0,00	0,0
2015-08-01 05:30	319	41	99	0,0	18,23	5,42	0,0	1012,51	4,83	5,42	18,23	9,06	0,0	0,00	0,0
2015-08-01 06:00	320	41	100	0,0	18,13	5,42	0,0	1012,51	4,98	5,42	18,13	9,15	0,0	0,00	0,0
2015-08-01 06:30	302	41	100	0,0	18,23	6,52	0,0	1012,51	6,08	6,52	18,23	10,25	0,0	0,00	0,0
2015-08-01 07:00	324	41	98	0,0	18,43	8,02	0,0	1012,51	7,27	8,02	18,43	11,58	1,4	0,00	0,0
2015-08-01 07:30	319	40	88	0,0	18,53	9,02	0,0	1012,51	6,64	9,02	18,49	11,76	2,2	0,00	0,0
2015-08-01 08:00	296	40	83	0,0	18,63	8,92	0,0	1012,51	5,66	8,92	18,59	11,27	3,1	0,00	0,0
2015-08-01 08:30	326	40	80	0,0	18,63	9,32	0,0	1012,51	5,50	9,32	18,59	11,45	2,4	0,00	0,0
2015-08-01 09:00	336	40	78	1,4	18,63	9,92	0,0	1012,51	5,70	9,92	18,59	11,91	2,6	0,00	0,0
2015-08-01 09:30	326	39	77	0,0	18,63	10,12	0,0	1012,51	5,70	10,12	18,55	12,04	2,4	0,00	0,0
2015-08-01 10:00	281	39	76	0,0	18,53	10,92	0,0	1012,51	6,27	10,92	18,45	12,77	3,0	0,00	0,0
2015-08-01 10:30	342	40	73	1,2	18,53	11,02	0,0	1012,51	5,76	11,02	18,49	12,66	2,6	0,00	0,0
2015-08-01 11:00	317	40	73	0,0	18,53	11,42	0,0	1012,51	6,15	11,42	18,49	13,07	2,6	0,00	0,0
2015-08-01 11:30	321	40	70	0,0	18,53	11,72	0,0	1012,51	5,80	11,72	18,49	13,17	3,1	0,00	0,0
2015-08-01 12:00	277	40	70	0,0	18,53	12,52	0,0	1012,51	6,56	12,52	18,49	13,97	2,4	0,00	0,0
2015-08-01 12:30	343	39	69	1,8	18,63	12,42	0,0	1012,51	6,25	12,42	18,55	13,80	2,6	0,00	0,0
2015-08-01 13:00	300	39	69	0,0	18,53	12,52	0,0	1012,51	6,35	12,52	18,45	13,90	2,2	0,00	0,0
2015-08-01 13:30	301	40	68	0,0	18,53	13,02	0,0	1013,51	6,60	13,02	18,49	14,34	2,6	0,00	0,0
2015-08-01 14:00	316	40	63	0,0	18,53	13,43	0,0	1012,51	5,82	13,43	18,49	14,43	2,0	0,00	0,0
2015-08-01 14:30	356	40	60	0,0	18,53	13,93	0,0	1012,51	5,55	13,93	18,49	14,76	2,0	0,00	0,0
2015-08-01 15:00	307	40	62	1,2	18,53	13,63	0,0	1012,51	5,76	13,63	18,49	14,57	1,8	0,00	0,0
2015-08-01 15:30	328	40	56	0,0	18,53	14,53	0,0	1012,51	5,06	14,53	18,49	15,13	2,2	0,00	0,0
2015-08-01 16:00	331	40	61	0,0	18,63	13,43	0,0	1012,51	5,33	13,43	18,59	14,31	3,1	0,00	0,0
2015-08-01 16:30	315	40	63	0,0	18,63	13,43	0,0	1012,51	5,82	13,43	18,59	14,43	3,1	0,00	0,0
2015-08-01 17:00	2	40	54	1,2	18,63	13,63	0,0	1012,51	3,68	13,63	18,59	14,12	2,0	0,00	0,0
2015-08-01 17:30	309	40	53	0,0	18,63	14,43	0,0	1012,51	4,13	14,43	18,59	14,87	1,8	0,00	0,0
2015-08-01 18:00	312	40	51	1,4	18,63	15,03	0,0	1012,51	4,10	15,03	18,59	15,37	1,8	0,00	0,0
2015-08-01 18:30	341	40	60	0,0	18,63	13,53	0,0	1012,51	5,17	13,53	18,59	14,36	3,0	0,00	0,0
2015-08-01 19:00	341	40	62	0,0	18,63	13,43	0,0	1012,51	5,58	13,43	18,59	14,37	1,8	0,00	0,0
2015-08-01 19:30	336	40	58	1,2	18,73	13,53	0,0	1012,51	4,66	13,53	18,69	14,24	1,6	0,00	0,0
2015-08-01 20:00	342	40	62	0,0	18,73	12,92	0,0	1012,51	5,11	12,92	18,69	13,87	2,0	0,00	0,0
2015-08-01 20:30	351	40	65	0,0	18,73	12,42	0,0	1012,51	5,35	12,42	18,69	13,55	1,8	0,00	0,0
2015-08-01 21:00	339	40	68	0,0	18,73	11,82	0,0	1012,51	5,46	11,82	18,69	13,14	0,0	0,00	0,0
2015-08-01 21:30	339	40	74	0,0	18,73	10,92	0,0	1012,51	5,87	10,92	18,69	12,63	0,0	0,00	0,0
2015-08-01 22:00	337	40	77	0,0	18,73	9,92	0,0	1012,51	5,51	9,92	18,69	11,84	0,0	0,00	0,0
2015-08-01 22:30	338	40	79	0,0	18,63	9,02	0,0	1012,51	5,02	9,02	18,59	11,08	0,0	0,00	0,0

Datum	Vindrikt °	Fukt inne Rh%	Fukt ute Rh%	Vindhast m/s	Temp in °C	Temp ute °C	Nb. Mån mm	Tryck Mbar	Daggp °C	Kyleffekt °C	Vix inne °C	Vix ute °C	Vindby m/s	Korr lufttryck	Nederb./dygn mm
2015-08-01 23:00	338	40	83	0,0	18,63	8,22	0,0	1012,51	4,98	8,22	18,59	10,57	0,0	0,00	0,0
2015-08-01 23:30	338	40	82	0,0	18,63	8,42	0,0	1012,51	4,99	8,42	18,59	10,70	0,0	0,00	0,0
2015-08-02 00:00	332	40	80	0,0	18,53	8,52	0,0	1012,51	4,72	8,52	18,49	10,65	0,0	0,00	0,0
2015-08-02 00:30	331	40	79	0,0	18,53	7,92	0,0	1012,51	3,95	7,92	18,49	9,98	1,2	0,00	0,0
2015-08-02 01:00	331	40	83	0,0	18,53	6,92	0,0	1012,51	3,71	6,92	18,49	9,27	0,0	0,00	0,0
2015-08-02 01:30	332	40	86	0,0	18,43	6,32	0,0	1012,51	3,65	6,32	18,39	8,90	0,0	0,00	0,0
2015-08-02 02:00	343	40	87	0,0	18,43	6,32	0,0	1012,51	3,82	6,32	18,39	8,98	0,0	0,00	0,0
2015-08-02 02:30	343	40	89	0,0	18,43	5,52	0,0	1012,51	3,36	5,52	18,39	8,33	0,0	0,00	0,0
2015-08-02 03:00	342	40	90	0,0	18,43	5,52	0,0	1012,51	3,53	5,52	18,39	8,41	0,0	0,00	0,0
2015-08-02 03:30	343	40	96	0,0	18,43	6,02	0,0	1012,51	4,97	6,02	18,39	9,41	0,0	0,00	0,0
2015-08-02 04:00	343	40	94	0,0	18,33	6,62	0,0	1012,51	5,26	6,62	18,29	9,84	0,0	0,00	0,0
2015-08-02 04:30	343	40	95	0,0	18,33	6,62	0,0	1012,51	5,41	6,62	18,29	9,92	0,0	0,00	0,0
2015-08-02 05:00	27	40	94	0,0	18,33	6,32	0,0	1012,51	4,96	6,32	18,29	9,54	0,0	0,00	0,0
2015-08-02 05:30	26	40	93	0,0	18,33	5,52	0,0	1011,51	4,01	5,52	18,29	8,65	0,0	0,00	0,0
2015-08-02 06:00	27	40	95	0,0	18,23	6,52	0,0	1011,51	5,31	6,52	18,19	9,82	0,0	0,00	0,0
2015-08-02 06:30	25	40	94	0,0	18,33	7,82	0,0	1011,51	6,44	7,82	18,29	11,04	0,0	0,00	0,0
2015-08-02 07:00	27	40	91	0,0	18,53	9,02	0,0	1011,51	7,14	9,02	18,49	11,99	0,0	0,00	0,0
2015-08-02 07:30	27	40	89	0,0	18,63	10,42	0,0	1011,51	8,18	10,42	18,59	13,24	0,0	0,00	0,0
2015-08-02 08:00	110	40	79	0,0	18,73	11,72	0,0	1011,51	7,64	11,72	18,69	13,78	1,4	0,00	0,0
2015-08-02 08:30	112	40	75	0,0	18,83	12,12	0,0	1011,51	7,23	12,12	18,79	13,90	2,0	0,00	0,0
2015-08-02 09:00	126	40	72	1,6	18,83	13,02	0,0	1011,51	7,47	13,02	18,79	14,60	2,0	0,00	0,0
2015-08-02 09:30	133	40	66	1,4	18,83	13,63	0,0	1011,51	6,72	13,63	18,79	14,81	3,1	0,00	0,0
2015-08-02 10:00	125	40	65	0,0	18,73	14,23	0,0	1011,51	7,05	14,23	18,69	15,35	2,4	0,00	0,0
2015-08-02 10:30	102	40	61	0,0	18,73	14,93	0,0	1011,51	6,74	14,93	18,69	15,81	3,1	0,00	0,0
2015-08-02 11:00	141	40	59	0,0	18,73	14,93	0,0	1010,51	6,23	14,93	18,69	15,70	3,0	0,00	0,0
2015-08-02 11:30	131	40	53	2,4	18,73	15,63	0,0	1011,51	5,24	14,67	18,69	16,07	3,0	0,00	0,0
2015-08-02 12:00	98	40	58	0,0	18,63	15,23	0,0	1010,51	6,25	15,23	18,59	15,94	3,5	0,00	0,0
2015-08-02 12:30	98	40	54	0,0	18,63	15,83	0,0	1010,51	5,71	15,83	18,59	16,33	2,6	0,00	0,0
2015-08-02 13:00	98	40	53	0,0	18,73	16,53	0,0	1010,51	6,07	16,53	18,69	16,97	2,0	0,00	0,0
2015-08-02 13:30	113	40	49	0,0	18,73	17,13	0,0	1010,51	5,42	17,13	18,69	17,37	1,8	0,00	0,0
2015-08-02 14:00	104	40	44	0,0	18,73	17,53	0,0	1010,51	4,13	17,53	18,69	17,53	2,8	0,00	0,0
2015-08-02 14:30	94	40	44	0,0	18,73	17,33	0,0	1010,51	3,95	17,33	18,69	17,33	1,4	0,00	0,0
2015-08-02 15:00	118	40	51	0,0	18,63	17,13	0,0	1010,51	6,03	17,13	18,59	17,47	1,4	0,00	0,0
2015-08-02 15:30	112	40	52	0,0	18,63	16,43	0,0	1010,51	5,69	16,43	18,59	16,82	3,0	0,00	0,0
2015-08-02 16:00	165	40	60	2,2	18,63	15,83	0,0	1010,51	7,33	15,83	18,59	16,66	5,8	0,00	0,0
2015-08-02 16:30	152	40	69	3,5	18,63	14,63	0,0	1010,51	8,35	12,25	18,59	16,00	5,4	0,00	0,0
2015-08-02 17:00	303	40	74	0,0	18,63	14,23	0,0	1011,51	9,04	14,23	18,59	15,93	3,3	0,00	0,0
2015-08-02 17:30	328	40	77	0,0	18,63	13,43	0,0	1011,51	8,89	13,43	18,59	15,34	1,6	0,00	0,0
2015-08-02 18:00	324	40	85	1,4	18,53	12,42	0,0	1011,51	9,44	12,42	18,49	14,93	2,8	0,00	0,0
2015-08-02 18:30	313	41	89	1,2	18,53	12,12	0,0	1011,51	9,85	12,12	18,53	14,94	2,6	0,00	0,0
2015-08-02 19:00	337	41	86	0,0	18,53	12,02	0,0	1011,51	9,23	12,02	18,53	14,60	2,8	0,00	0,0
2015-08-02 19:30	316	41	84	0,0	18,53	12,02	0,0	1011,51	8,87	12,02	18,53	14,45	2,2	0,00	0,0
2015-08-02 20:00	329	41	84	0,0	18,43	11,42	0,0	1012,51	8,28	11,42	18,43	13,85	4,1	0,00	0,0
2015-08-02 20:30	295	41	88	0,0	18,43	11,12	0,0	1012,51	8,70	11,12	18,43	13,86	2,2	0,00	0,0
2015-08-02 21:00	312	41	88	0,0	18,43	11,32	0,0	1012,51	8,89	11,32	18,43	14,06	1,8	0,00	0,0
2015-08-02 21:30	343	41	91	0,0	18,43	10,82	0,0	1012,51	8,92	10,82	18,43	13,80	2,6	0,00	0,0

Datum	Vindrikt	Fukt inne	Fukt ute	Vindhast	Temp in	Temp ute	Nb. Mån	Tryck	Daggp	Kyleffekt	Vix inne	Vix ute	Vindby	Korr lufttryck	Nederb./dygn
	°	Rh%	Rh%	m/s	°C	°C	mm	Mbar	°C	°C	°C	°C	m/s		mm
2015-08-02 22:00	312	41	94	0,0	18,43	10,42	0,0	1013,51	9,02	10,42	18,43	13,64	1,2	0,00	0,0
2015-08-02 22:30	324	41	96	0,0	18,43	9,92	0,0	1013,51	8,84	9,92	18,43	13,31	0,0	0,00	0,0
2015-08-02 23:00	341	41	97	0,0	18,43	9,52	0,0	1014,51	8,61	9,52	18,43	12,99	0,0	0,00	0,0
2015-08-02 23:30	340	41	97	0,0	18,43	9,02	0,0	1014,51	8,11	9,02	18,43	12,49	0,0	0,00	0,0
2015-08-03 00:00	339	41	95	0,0	18,33	8,52	0,0	1014,51	7,30	8,52	18,33	11,82	1,4	0,00	0,0
2015-08-03 00:30	300	41	95	0,0	18,33	8,52	0,0	1015,51	7,30	8,52	18,33	11,82	1,2	0,00	0,0
2015-08-03 01:00	307	41	95	0,0	18,23	8,82	0,0	1015,51	7,59	8,82	18,23	12,12	1,6	0,00	0,0
2015-08-03 01:30	330	41	93	0,0	18,23	8,82	0,0	1015,51	7,27	8,82	18,23	11,96	1,2	0,00	0,0
2015-08-03 02:00	312	41	91	0,0	18,23	8,82	0,0	1015,51	6,94	8,82	18,23	11,79	1,6	0,00	0,0
2015-08-03 02:30	307	41	92	0,0	18,23	8,72	0,0	1016,51	7,01	8,72	18,23	11,78	1,2	0,00	0,0
2015-08-03 03:00	306	41	91	0,0	18,13	8,72	0,0	1016,51	6,85	8,72	18,13	11,69	1,6	0,00	0,0
2015-08-03 03:30	310	41	90	0,0	18,13	8,72	0,0	1016,51	6,68	8,72	18,13	11,61	1,8	0,00	0,0
2015-08-03 04:00	325	41	89	1,2	18,13	8,72	0,0	1016,51	6,51	8,72	18,13	11,53	2,0	0,00	0,0
2015-08-03 04:30	334	41	88	0,0	18,03	8,62	0,0	1017,52	6,24	8,62	18,03	11,36	1,6	0,00	0,0
2015-08-03 05:00	305	41	86	0,0	18,03	8,52	0,0	1017,52	5,80	8,52	18,03	11,10	2,2	0,00	0,0
2015-08-03 05:30	321	40	86	0,0	18,03	8,52	0,0	1017,52	5,80	8,52	17,99	11,10	1,4	0,00	0,0
2015-08-03 06:00	339	40	85	0,0	18,03	8,42	0,0	1017,52	5,53	8,42	17,99	10,92	1,2	0,00	0,0
2015-08-03 06:30	309	40	84	0,0	18,03	8,62	0,0	1017,52	5,55	8,62	17,99	11,05	1,4	0,00	0,0
2015-08-03 07:00	274	40	82	0,0	18,23	9,02	0,0	1017,52	5,58	9,02	18,19	11,30	1,6	0,00	0,0
2015-08-03 07:30	331	40	81	0,0	18,33	9,02	0,0	1017,52	5,39	9,02	18,29	11,23	2,0	0,00	0,0
2015-08-03 08:00	334	40	77	0,0	18,43	9,92	0,0	1017,52	5,51	9,92	18,39	11,84	1,6	0,00	0,0
2015-08-03 08:30	337	40	72	0,0	18,43	10,52	0,0	1018,52	5,08	10,52	18,39	12,10	3,0	0,00	0,0
2015-08-03 09:00	336	40	68	1,2	18,43	10,92	0,0	1018,52	4,60	10,92	18,39	12,24	3,7	0,00	0,0
2015-08-03 09:30	312	40	61	1,6	18,43	11,32	0,0	1018,52	3,36	11,32	18,39	12,21	3,3	0,00	0,0
2015-08-03 10:00	332	40	62	1,2	18,43	11,52	0,0	1018,52	3,79	11,52	18,39	12,47	3,5	0,00	0,0
2015-08-03 10:30	351	40	61	0,0	18,43	11,72	0,0	1018,52	3,73	11,72	18,39	12,61	3,0	0,00	0,0
2015-08-03 11:00	333	40	58	0,0	18,43	12,72	0,0	1018,52	3,92	12,72	18,39	13,44	2,6	0,00	0,0
2015-08-03 11:30	315	40	59	0,0	18,43	12,52	0,0	1019,52	3,99	12,52	18,39	13,30	3,7	0,00	0,0
2015-08-03 12:00	300	40	60	1,2	18,43	13,63	0,0	1019,52	5,27	13,63	18,39	14,46	2,0	0,00	0,0
2015-08-03 12:30	311	40	56	0,0	18,43	13,73	0,0	1019,52	4,32	13,73	18,39	14,33	1,8	0,00	0,0
2015-08-03 13:00	305	40	56	1,6	18,33	14,03	0,0	1019,52	4,60	14,03	18,29	14,63	1,8	0,00	0,0
2015-08-03 13:30	309	40	54	0,0	18,33	14,13	0,0	1019,52	4,14	14,13	18,29	14,62	2,0	0,00	0,0
2015-08-03 14:00	302	40	54	0,0	18,33	14,23	0,0	1019,52	4,23	14,23	18,29	14,72	1,8	0,00	0,0
2015-08-03 14:30	317	40	55	0,0	18,33	14,43	0,0	1019,52	4,69	14,43	18,29	14,98	1,6	0,00	0,0
2015-08-03 15:00	333	40	52	0,0	18,33	14,93	0,0	1019,52	4,31	14,93	18,29	15,32	1,4	0,00	0,0
2015-08-03 15:30	310	40	52	0,0	18,33	14,93	0,0	1019,52	4,31	14,93	18,29	15,32	1,4	0,00	0,0
2015-08-03 16:00	308	40	53	0,0	18,33	15,53	0,0	1019,52	5,15	15,53	18,29	15,97	1,4	0,00	0,0
2015-08-03 16:30	318	40	49	0,0	18,43	15,93	0,0	1019,52	4,32	15,93	18,39	16,17	2,0	0,00	0,0
2015-08-03 17:00	319	40	49	0,0	18,43	15,43	0,0	1019,52	3,86	15,43	18,39	15,67	1,4	0,00	0,0
2015-08-03 17:30	312	40	51	0,0	18,43	15,53	0,0	1019,52	4,56	15,53	18,39	15,87	1,4	0,00	0,0
2015-08-03 18:00	303	40	53	0,0	18,43	15,03	0,0	1019,52	4,69	15,03	18,39	15,47	0,0	0,00	0,0
2015-08-03 18:30	295	40	51	0,0	18,43	15,03	0,0	1019,52	4,10	15,03	18,39	15,37	1,4	0,00	0,0
2015-08-03 19:00	330	40	51	0,0	18,53	15,03	0,0	1018,52	4,10	15,03	18,49	15,37	0,0	0,00	0,0
2015-08-03 19:30	351	39	51	0,0	18,53	14,43	0,0	1018,52	3,55	14,43	18,45	14,77	0,0	0,00	0,0
2015-08-03 20:00	351	39	56	0,0	18,53	13,83	0,0	1019,52	4,41	13,83	18,45	14,43	0,0	0,00	0,0
2015-08-03 20:30	351	39	63	0,0	18,53	13,23	0,0	1019,52	5,63	13,23	18,45	14,23	0,0	0,00	0,0

Datum	Vindrikt	Fukt inne	Fukt ute	Vindhast	Temp in	Temp ute	Nb. Mån	Tryck	Daggp	Kyleffekt	Vix inne	Vix ute	Vindby	Korr lufttryck	Nederb./dygn
	°	Rh%	Rh%	m/s	°C	°C	mm	Mbar	°C	°C	°C	°C	m/s		mm
2015-08-03 21:00	351	39	72	0,0	18,53	12,42	0,0	1019,52	6,90	12,42	18,45	14,00	0,0	0,00	0,0
2015-08-03 21:30	351	39	75	0,0	18,53	11,52	0,0	1019,52	6,65	11,52	18,45	13,30	0,0	0,00	0,0
2015-08-03 22:00	351	40	78	0,0	18,53	10,12	0,0	1019,52	5,89	10,12	18,49	12,11	0,0	0,00	0,0
2015-08-03 22:30	351	40	76	0,0	18,53	9,92	0,0	1019,52	5,31	9,92	18,49	11,77	0,0	0,00	0,0
2015-08-03 23:00	351	40	74	0,0	18,53	10,02	0,0	1019,52	5,01	10,02	18,49	11,73	0,0	0,00	0,0
2015-08-03 23:30	351	40	74	0,0	18,53	9,62	0,0	1019,52	4,62	9,62	18,49	11,33	0,0	0,00	0,0
2015-08-04 00:00	327	40	76	0,0	18,53	9,32	0,0	1019,52	4,73	9,32	18,49	11,17	0,0	0,00	0,0
2015-08-04 00:30	328	40	77	0,0	18,53	9,02	0,0	1019,52	4,64	9,02	18,49	10,94	0,0	0,00	0,0
2015-08-04 01:00	356	40	79	0,0	18,43	8,52	0,0	1019,52	4,53	8,52	18,39	10,58	0,0	0,00	0,0
2015-08-04 01:30	356	40	80	0,0	18,43	8,32	0,0	1019,52	4,53	8,32	18,39	10,45	0,0	0,00	0,0
2015-08-04 02:00	2	40	81	0,0	18,43	8,22	0,0	1019,52	4,61	8,22	18,39	10,42	0,0	0,00	0,0
2015-08-04 02:30	10	40	82	0,0	18,43	7,82	0,0	1019,52	4,41	7,82	18,39	10,10	0,0	0,00	0,0
2015-08-04 03:00	19	40	82	0,0	18,43	7,72	0,0	1019,52	4,31	7,72	18,39	10,00	0,0	0,00	0,0
2015-08-04 03:30	19	40	84	0,0	18,43	7,32	0,0	1019,52	4,28	7,32	18,39	9,75	0,0	0,00	0,0
2015-08-04 04:00	19	40	85	0,0	18,43	7,22	0,0	1018,52	4,35	7,22	18,39	9,72	0,0	0,00	0,0
2015-08-04 04:30	22	40	85	0,0	18,43	7,12	0,0	1018,52	4,26	7,12	18,39	9,62	0,0	0,00	0,0
2015-08-04 05:00	29	40	87	0,0	18,43	7,02	0,0	1018,52	4,50	7,02	18,39	9,68	0,0	0,00	0,0
2015-08-04 05:30	30	40	87	0,0	18,43	7,12	0,0	1018,52	4,60	7,12	18,39	9,78	0,0	0,00	0,0
2015-08-04 06:00	30	40	88	0,0	18,43	8,22	0,0	1018,52	5,85	8,22	18,39	10,96	0,0	0,00	0,0
2015-08-04 06:30	48	40	86	0,0	18,43	9,52	0,0	1018,52	6,78	9,52	18,39	12,10	0,0	0,00	0,0
2015-08-04 07:00	111	40	80	0,0	18,43	10,62	0,0	1018,52	6,76	10,62	18,39	12,75	0,0	0,00	0,0
2015-08-04 07:30	94	40	75	0,0	18,53	11,72	0,0	1018,52	6,85	11,72	18,49	13,50	0,0	0,00	0,0
2015-08-04 08:00	131	40	75	1,2	18,53	12,42	0,0	1018,52	7,52	12,42	18,49	14,20	2,0	0,00	0,0
2015-08-04 08:30	126	40	73	1,2	18,63	13,02	0,0	1018,52	7,68	13,02	18,59	14,67	1,6	0,00	0,0
2015-08-04 09:00	104	40	71	0,0	18,63	13,63	0,0	1018,52	7,83	13,63	18,59	15,13	2,2	0,00	0,0
2015-08-04 09:30	147	40	70	1,6	18,63	14,23	0,0	1017,52	8,19	14,23	18,59	15,67	3,1	0,00	0,0
2015-08-04 10:00	77	40	66	2,2	18,63	15,13	0,0	1017,52	8,14	15,13	18,59	16,32	4,3	0,00	0,0
2015-08-04 10:30	132	40	67	1,2	18,63	15,73	0,0	1017,52	8,94	15,73	18,59	16,98	5,4	0,00	0,0
2015-08-04 11:00	135	40	65	2,8	18,63	16,33	0,0	1017,52	9,04	14,79	18,59	17,45	5,2	0,00	0,0
2015-08-04 11:30	157	40	57	2,4	18,73	17,03	0,0	1017,52	7,65	16,15	18,69	17,69	6,0	0,00	0,0
2015-08-04 12:00	122	40	52	3,9	18,73	17,53	0,0	1017,52	6,70	14,95	18,69	17,92	5,6	0,00	0,0
2015-08-04 12:30	112	40	54	3,0	18,73	18,03	0,0	1017,52	7,74	16,65	18,69	18,53	6,9	0,00	0,0
2015-08-04 13:00	128	40	56	3,5	18,73	18,53	0,0	1016,51	8,77	16,66	18,69	19,14	6,4	0,00	0,0
2015-08-04 13:30	105	40	54	1,8	18,73	19,13	0,0	1016,51	8,76	19,13	18,69	19,63	7,1	0,00	0,0
2015-08-04 14:00	139	40	51	3,1	18,73	19,53	0,0	1016,51	8,23	18,29	18,69	19,87	7,1	0,00	0,0
2015-08-04 14:30	153	40	52	3,3	18,73	19,23	0,0	1016,51	8,26	17,45	18,69	19,62	7,3	0,00	0,0
2015-08-04 15:00	165	41	53	2,6	18,83	19,63	0,0	1016,51	8,92	18,90	18,84	20,08	7,5	0,00	0,0
2015-08-04 15:30	173	41	56	1,8	18,83	19,33	0,0	1016,51	9,51	19,33	18,84	19,94	6,4	0,00	0,0
2015-08-04 16:00	137	41	51	3,3	18,83	20,33	0,0	1016,51	8,96	18,69	18,84	20,67	8,5	0,00	0,0
2015-08-04 16:30	117	41	53	3,7	18,83	19,33	0,0	1016,51	8,65	17,05	18,84	19,78	6,9	0,00	0,0
2015-08-04 17:00	158	41	52	3,9	18,83	19,33	0,0	1016,51	8,35	17,05	18,84	19,72	9,0	0,00	0,0
2015-08-04 17:30	150	41	52	6,0	18,83	19,23	0,0	1016,51	8,26	15,11	18,84	19,62	7,7	0,00	0,0
2015-08-04 18:00	149	41	53	3,1	18,93	18,83	0,0	1016,51	8,19	17,52	18,94	19,28	6,6	0,00	0,0
2015-08-04 18:30	139	41	57	2,6	18,93	18,43	0,0	1016,51	8,96	17,63	18,94	19,09	4,9	0,00	0,0
2015-08-04 19:00	114	41	58	0,0	18,83	18,23	0,0	1016,51	9,04	18,23	18,84	18,95	5,8	0,00	0,0
2015-08-04 19:30	132	41	58	2,8	18,83	17,93	0,0	1016,51	8,76	16,54	18,84	18,65	4,7	0,00	0,0

Datum	Vindrikt °	Fukt inne Rh%	Fukt ute Rh%	Vindhast m/s	Temp in °C	Temp ute °C	Nb. Mån mm	Tryck Mbar	Dagpp °C	Kyleffekt °C	Vix inne °C	Vix ute °C	Vindby m/s	Korr lufttryck	Nederb./dygn mm
2015-08-04 20:00	93	41	60	1,4	18,83	17,73	0,0	1015,51	9,10	17,73	18,84	18,56	5,0	0,00	0,0
2015-08-04 20:30	99	41	61	0,0	18,83	17,43	0,0	1016,51	9,08	17,43	18,84	18,32	4,1	0,00	0,0
2015-08-04 21:00	140	41	65	3,1	18,83	17,13	0,0	1015,51	9,79	15,67	18,84	18,26	5,4	0,00	0,0
2015-08-04 21:30	152	41	72	1,4	18,83	16,33	0,0	1016,51	10,63	16,33	18,84	17,90	4,3	0,00	0,0
2015-08-04 22:00	164	41	80	2,2	18,83	15,43	0,0	1016,51	11,42	15,43	18,84	17,56	5,4	0,00	0,0
2015-08-04 22:30	151	41	85	1,4	18,83	14,93	0,0	1016,51	11,88	14,93	18,84	17,43	4,3	0,00	0,0
2015-08-04 23:00	135	41	86	0,0	18,83	14,63	0,0	1016,51	11,77	14,63	18,84	17,21	3,9	0,00	0,0
2015-08-04 23:30	137	41	88	0,0	18,83	14,43	0,0	1016,51	11,94	14,43	18,84	17,16	2,6	0,00	0,0
2015-08-05 00:00	106	41	88	0,0	18,83	14,23	0,0	1015,51	11,74	14,23	18,84	16,96	1,2	0,00	0,0
2015-08-05 00:30	120	42	87	0,0	18,83	14,13	0,0	1015,51	11,46	14,13	18,88	16,78	3,1	0,00	0,0
2015-08-05 01:00	108	42	86	1,4	18,83	14,13	0,0	1015,51	11,28	14,13	18,88	16,70	4,7	0,00	0,0
2015-08-05 01:30	96	42	83	0,0	18,83	14,03	0,0	1015,51	10,63	14,03	18,88	16,38	3,3	0,00	0,0
2015-08-05 02:00	110	42	87	2,2	18,83	13,63	0,0	1015,51	10,97	13,63	18,88	16,28	4,3	0,00	0,0
2015-08-05 02:30	135	42	87	2,4	18,83	13,63	0,0	1015,51	10,97	12,56	18,88	16,28	5,6	0,00	0,0
2015-08-05 03:00	88	42	88	0,0	18,83	13,63	0,0	1015,51	11,15	13,63	18,88	16,36	3,0	0,00	0,0
2015-08-05 03:30	140	42	88	1,6	18,83	13,53	0,0	1015,51	11,05	13,53	18,88	16,26	2,0	0,00	0,0
2015-08-05 04:00	98	42	91	0,0	18,83	13,53	0,0	1015,51	11,58	13,53	18,88	16,50	2,8	0,00	0,0
2015-08-05 04:30	137	42	90	2,2	18,83	13,53	0,0	1014,51	11,41	13,53	18,88	16,42	3,7	0,00	0,0
2015-08-05 05:00	113	42	89	0,0	18,83	13,53	0,0	1014,51	11,23	13,53	18,88	16,34	3,3	0,00	0,0
2015-08-05 05:30	112	42	90	3,0	18,83	13,53	0,0	1014,51	11,41	11,73	18,88	16,42	4,1	0,00	0,0
2015-08-05 06:00	108	42	87	1,2	18,83	13,33	0,0	1014,51	10,68	13,33	18,88	15,98	3,9	0,00	0,0
2015-08-05 06:30	114	42	85	2,2	18,83	13,53	0,0	1014,51	10,51	13,53	18,88	16,03	2,8	0,00	0,0
2015-08-05 07:00	94	42	78	1,4	18,93	14,13	0,0	1014,51	9,76	14,13	18,98	16,11	4,5	0,00	0,0
2015-08-05 07:30	131	42	71	4,5	18,93	15,13	0,0	1013,51	9,27	10,86	18,98	16,63	7,1	0,00	0,0
2015-08-05 08:00	136	42	67	3,3	18,93	15,53	0,0	1014,51	8,75	13,27	18,98	16,78	7,1	0,00	0,0
2015-08-05 08:30	116	42	68	6,0	18,93	15,43	0,0	1013,51	8,88	10,17	18,98	16,74	7,7	0,00	0,0
2015-08-05 09:00	93	42	70	0,0	18,93	15,13	0,0	1014,51	9,05	15,13	18,98	16,57	5,8	0,00	0,0
2015-08-05 09:30	138	42	71	2,0	18,93	15,13	0,0	1014,51	9,27	15,13	18,98	16,63	4,9	0,00	0,0
2015-08-05 10:00	159	42	68	4,9	18,93	14,43	0,0	1014,51	7,93	9,99	18,98	15,74	8,3	0,00	0,0
2015-08-05 10:30	141	42	86	2,0	18,93	12,92	0,6	1014,51	10,11	12,92	18,98	15,50	6,9	0,60	0,6
2015-08-05 11:00	144	42	93	3,5	18,83	12,02	4,8	1015,51	10,44	9,31	18,88	15,16	6,6	4,80	4,8
2015-08-05 11:30	124	42	97	2,6	18,83	11,82	6,0	1015,51	10,89	10,66	18,88	15,29	6,6	5,40	6,0
2015-08-05 12:00	127	42	98	0,0	18,83	11,82	7,2	1015,51	11,05	11,82	18,88	15,38	5,0	2,40	7,2
2015-08-05 12:30	152	42	100	1,4	18,83	11,72	9,6	1015,51	11,26	11,72	18,88	15,45	4,5	3,60	9,6
2015-08-05 13:00	114	42	100	1,2	18,83	11,82	10,8	1015,51	11,36	11,82	18,88	15,55	3,5	3,60	10,8
2015-08-05 13:30	111	42	100	1,2	18,83	11,82	10,8	1014,51	11,36	11,82	18,88	15,55	4,1	1,20	10,8
2015-08-05 14:00	106	42	100	0,0	18,83	11,92	10,8	1014,51	11,46	11,92	18,88	15,65	4,1	0,00	10,8
2015-08-05 14:30	136	43	100	2,6	18,83	12,42	10,8	1014,51	11,96	11,30	18,93	16,15	4,9	0,00	10,8
2015-08-05 15:00	137	43	100	1,4	18,83	12,52	10,8	1014,51	12,06	12,52	18,93	16,25	4,3	0,00	10,8
2015-08-05 15:30	146	43	100	2,6	18,83	12,62	10,8	1014,51	12,16	11,51	18,93	16,35	4,1	0,00	10,8
2015-08-05 16:00	101	43	100	1,4	18,83	12,82	10,8	1014,51	12,36	12,82	18,93	16,55	4,1	0,00	10,8
2015-08-05 16:30	129	43	100	0,0	18,83	12,92	10,8	1014,51	12,46	12,92	18,93	16,65	2,8	0,00	10,8
2015-08-05 17:00	112	43	100	0,0	18,83	12,72	10,8	1014,51	12,26	12,72	18,93	16,45	2,6	0,00	10,8
2015-08-05 17:30	107	43	100	0,0	18,83	12,82	10,8	1014,51	12,36	12,82	18,93	16,55	3,7	0,00	10,8
2015-08-05 18:00	115	43	100	0,0	18,83	12,72	10,8	1014,51	12,26	12,72	18,93	16,45	2,8	0,00	10,8
2015-08-05 18:30	121	43	100	0,0	18,83	12,82	10,8	1014,51	12,36	12,82	18,93	16,55	3,0	0,00	10,8

Datum	Vindrikt °	Fukt inne Rh%	Fukt ute Rh%	Vindhast m/s	Temp in °C	Temp ute °C	Nb. Mån mm	Tryck Mbar	Daggp °C	Kyleffekt °C	Vix inne °C	Vix ute °C	Vindby m/s	Korr lufttryck	Nederb./dygn mm
2015-08-05 19:00	119	43	100	0,0	18,83	12,92	10,8	1014,51	12,46	12,92	18,93	16,65	1,6	0,00	10,8
2015-08-05 19:30	121	43	100	0,0	18,83	12,92	10,8	1014,51	12,46	12,92	18,93	16,65	1,6	0,00	10,8
2015-08-05 20:00	117	43	100	0,0	18,83	12,92	10,8	1014,51	12,46	12,92	18,93	16,65	0,0	0,00	10,8
2015-08-05 20:30	133	43	100	0,0	18,83	12,92	10,8	1014,51	12,46	12,92	18,93	16,65	1,4	0,00	10,8
2015-08-05 21:00	118	43	100	0,0	18,83	13,02	10,8	1013,51	12,56	13,02	18,93	16,75	0,0	0,00	10,8
2015-08-05 21:30	118	43	100	0,0	18,83	12,92	10,8	1014,51	12,46	12,92	18,93	16,65	1,2	0,00	10,8
2015-08-05 22:00	98	43	100	0,0	18,83	12,72	10,8	1014,51	12,26	12,72	18,93	16,45	1,4	0,00	10,8
2015-08-05 22:30	91	43	100	0,0	18,73	12,72	10,8	1014,51	12,26	12,72	18,83	16,45	0,0	0,00	10,8
2015-08-05 23:00	87	43	100	0,0	18,73	12,72	10,8	1014,51	12,26	12,72	18,83	16,45	0,0	0,00	10,8
2015-08-05 23:30	105	43	100	0,0	18,73	12,72	10,8	1014,51	12,26	12,72	18,83	16,45	0,0	0,00	10,8
2015-08-06 00:00	82	43	100	0,0	18,73	12,62	10,8	1014,51	12,16	12,62	18,83	16,35	1,2	0,00	0,0
2015-08-06 00:30	90	43	100	0,0	18,73	12,72	10,8	1014,51	12,26	12,72	18,83	16,45	0,0	0,00	0,0
2015-08-06 01:00	95	43	100	0,0	18,73	12,62	10,8	1014,51	12,16	12,62	18,83	16,35	0,0	0,00	0,0
2015-08-06 01:30	131	43	100	0,0	18,73	12,62	10,8	1014,51	12,16	12,62	18,83	16,35	1,6	0,00	0,0
2015-08-06 02:00	112	43	100	0,0	18,73	12,72	10,8	1014,51	12,26	12,72	18,83	16,45	2,2	0,00	0,0
2015-08-06 02:30	97	43	100	0,0	18,73	12,62	10,8	1014,51	12,16	12,62	18,83	16,35	0,0	0,00	0,0
2015-08-06 03:00	90	43	100	0,0	18,73	12,62	10,8	1013,51	12,16	12,62	18,83	16,35	0,0	0,00	0,0
2015-08-06 03:30	117	43	100	0,0	18,73	12,62	10,8	1014,51	12,16	12,62	18,83	16,35	1,2	0,00	0,0
2015-08-06 04:00	111	43	100	0,0	18,73	12,62	10,8	1014,51	12,16	12,62	18,83	16,35	0,0	0,00	0,0
2015-08-06 04:30	109	43	100	0,0	18,73	12,72	10,8	1014,51	12,26	12,72	18,83	16,45	0,0	0,00	0,0
2015-08-06 05:00	114	43	100	0,0	18,73	12,72	10,8	1014,51	12,26	12,72	18,83	16,45	1,4	0,00	0,0
2015-08-06 05:30	120	43	100	0,0	18,63	12,82	10,8	1014,51	12,36	12,82	18,73	16,55	1,2	0,00	0,0
2015-08-06 06:00	126	43	100	0,0	18,63	12,82	10,8	1014,51	12,36	12,82	18,73	16,55	1,2	0,00	0,0
2015-08-06 06:30	120	43	100	0,0	18,73	12,92	10,8	1014,51	12,46	12,92	18,83	16,65	1,2	0,00	0,0
2015-08-06 07:00	122	43	100	0,0	18,73	13,12	10,8	1014,51	12,66	13,12	18,83	16,85	1,6	0,00	0,0
2015-08-06 07:30	131	43	100	0,0	18,83	13,02	10,8	1014,51	12,56	13,02	18,93	16,75	0,0	0,00	0,0
2015-08-06 08:00	112	43	100	0,0	18,93	13,63	10,8	1014,51	13,16	13,63	19,03	17,36	0,0	0,00	0,0
2015-08-06 08:30	113	43	100	0,0	18,93	13,53	10,8	1014,51	13,06	13,53	19,03	17,26	0,0	0,00	0,0
2015-08-06 09:00	119	43	100	0,0	18,93	13,83	10,8	1014,51	13,36	13,83	19,03	17,56	0,0	0,00	0,0
2015-08-06 09:30	97	43	100	0,0	18,93	14,33	10,8	1014,51	13,86	14,33	19,03	18,06	0,0	0,00	0,0
2015-08-06 10:00	324	43	99	0,0	18,93	14,73	10,8	1014,51	14,10	14,73	19,03	18,37	0,0	0,00	0,0
2015-08-06 10:30	324	43	96	0,0	18,93	15,23	10,8	1014,51	14,10	15,23	19,03	18,61	0,0	0,00	0,0
2015-08-06 11:00	6	43	92	0,0	18,93	16,03	10,8	1014,51	14,22	16,03	19,03	19,08	0,0	0,00	0,0
2015-08-06 11:30	11	43	85	0,0	18,93	16,63	10,8	1014,51	13,54	16,63	19,03	19,13	1,2	0,00	0,0
2015-08-06 12:00	149	43	79	0,0	18,93	17,63	10,8	1014,51	13,35	17,63	19,03	19,69	1,6	0,00	0,0
2015-08-06 12:30	22	43	75	0,0	18,93	18,03	10,8	1014,51	12,91	18,03	19,03	19,81	2,8	0,00	0,0
2015-08-06 13:00	315	43	69	0,0	18,93	17,93	10,8	1014,51	11,49	17,93	19,03	19,31	2,4	0,00	0,0
2015-08-06 13:30	313	43	68	1,2	18,93	19,03	10,8	1014,51	12,30	19,03	19,03	20,34	1,4	0,00	0,0
2015-08-06 14:00	325	43	64	0,0	18,93	19,03	10,8	1014,51	11,34	19,03	19,03	20,10	1,4	0,00	0,0
2015-08-06 14:30	309	43	59	0,0	18,93	19,13	10,8	1014,51	10,15	19,13	19,03	19,90	1,4	0,00	0,0
2015-08-06 15:00	333	43	66	0,0	18,93	18,63	10,8	1014,51	11,45	18,63	19,03	19,82	1,8	0,00	0,0
2015-08-06 15:30	338	43	61	0,0	18,93	18,53	10,8	1014,51	10,11	18,53	19,03	19,42	1,2	0,00	0,0
2015-08-06 16:00	73	43	66	0,0	18,93	18,83	10,8	1014,51	11,64	18,83	19,03	20,02	1,2	0,00	0,0
2015-08-06 16:30	5	43	68	0,0	18,93	18,23	10,8	1014,51	11,54	18,23	19,03	19,54	1,4	0,00	0,0
2015-08-06 17:00	6	43	68	0,0	18,93	18,43	10,8	1014,51	11,73	18,43	19,03	19,74	0,0	0,00	0,0
2015-08-06 17:30	68	43	66	0,0	18,93	18,53	10,8	1014,51	11,35	18,53	19,03	19,72	0,0	0,00	0,0

Datum	Vindrikt °	Fukt inne Rh%	Fukt ute Rh%	Vindhast m/s	Temp in °C	Temp ute °C	Nb. Mån mm	Tryck Mbar	Daggp °C	Kyleffekt °C	Vix inne °C	Vix ute °C	Vindby m/s	Korr lufttryck	Nederb./dygn mm
2015-08-06 18:00	79	43	64	0,0	18,93	18,63	10,8	1014,51	10,96	18,63	19,03	19,70	0,0	0,00	0,0
2015-08-06 18:30	118	43	69	1,4	18,93	18,73	10,8	1014,51	12,25	18,73	19,03	20,11	1,6	0,00	0,0
2015-08-06 19:00	151	43	63	0,0	18,93	19,13	10,8	1014,51	11,18	19,13	19,03	20,14	2,4	0,00	0,0
2015-08-06 19:30	124	43	65	0,0	18,93	18,73	10,8	1014,51	11,30	18,73	19,03	19,86	2,2	0,00	0,0
2015-08-06 20:00	159	43	70	0,0	18,93	18,03	10,8	1014,51	11,81	18,03	19,03	19,47	1,8	0,00	0,0
2015-08-06 20:30	160	43	73	0,0	18,93	17,33	10,8	1014,51	11,81	17,33	19,03	18,97	0,0	0,00	0,0
2015-08-06 21:00	156	43	75	0,0	18,93	16,83	10,8	1014,51	11,75	16,83	19,03	18,61	0,0	0,00	0,0
2015-08-06 21:30	160	43	80	0,0	18,93	16,13	10,8	1014,51	12,10	16,13	19,03	18,26	0,0	0,00	0,0
2015-08-06 22:00	155	43	83	0,0	18,83	15,13	10,8	1014,51	11,70	15,13	18,93	17,48	1,6	0,00	0,0
2015-08-06 22:30	161	43	85	0,0	18,83	14,03	10,8	1014,51	11,00	14,03	18,93	16,53	0,0	0,00	0,0
2015-08-06 23:00	155	43	87	0,0	18,83	13,33	10,8	1014,51	10,68	13,33	18,93	15,98	0,0	0,00	0,0
2015-08-06 23:30	155	43	90	0,0	18,83	12,62	10,8	1014,51	10,52	12,62	18,93	15,52	0,0	0,00	0,0
2015-08-07 00:00	157	43	90	0,0	18,83	11,92	10,8	1014,51	9,83	11,92	18,93	14,82	0,0	0,00	0,0
2015-08-07 00:30	157	43	93	0,0	18,83	11,82	10,8	1014,51	10,24	11,82	18,93	14,96	0,0	0,00	0,0
2015-08-07 01:00	160	43	93	0,0	18,83	11,92	10,8	1014,51	10,34	11,92	18,93	15,06	0,0	0,00	0,0
2015-08-07 01:30	157	43	95	0,0	18,83	12,42	10,8	1014,51	11,16	12,42	18,93	15,73	0,0	0,00	0,0
2015-08-07 02:00	154	43	94	0,0	18,83	12,02	12,0	1014,51	10,60	12,02	18,93	15,24	2,4	1,20	1,2
2015-08-07 02:30	160	43	94	0,0	18,83	11,72	12,0	1014,51	10,30	11,72	18,93	14,94	0,0	1,20	1,2
2015-08-07 03:00	94	43	95	0,0	18,83	11,62	12,0	1014,51	10,37	11,62	18,93	14,93	0,0	0,00	1,2
2015-08-07 03:30	111	43	96	0,0	18,83	11,52	12,0	1014,51	10,43	11,52	18,93	14,91	0,0	0,00	1,2
2015-08-07 04:00	106	43	97	0,0	18,83	11,32	12,0	1014,51	10,39	11,32	18,93	14,79	0,0	0,00	1,2
2015-08-07 04:30	109	43	98	0,0	18,83	11,32	12,0	1013,51	10,55	11,32	18,93	14,88	0,0	0,00	1,2
2015-08-07 05:00	104	43	98	0,0	18,83	11,02	12,0	1013,51	10,25	11,02	18,93	14,58	0,0	0,00	1,2
2015-08-07 05:30	108	43	99	0,0	18,73	11,02	12,0	1013,51	10,41	11,02	18,83	14,67	0,0	0,00	1,2
2015-08-07 06:00	102	43	99	0,0	18,73	11,12	12,0	1013,51	10,51	11,12	18,83	14,77	0,0	0,00	1,2
2015-08-07 06:30	109	43	99	0,0	18,83	11,82	12,0	1013,51	11,21	11,82	18,93	15,47	0,0	0,00	1,2
2015-08-07 07:00	118	43	97	0,0	18,83	12,72	12,0	1013,51	11,78	12,72	18,93	16,20	1,8	0,00	1,2
2015-08-07 07:30	140	43	96	0,0	18,83	13,43	12,0	1013,51	12,32	13,43	18,93	16,81	1,8	0,00	1,2
2015-08-07 08:00	125	43	92	0,0	18,83	13,43	12,0	1013,51	11,65	13,43	18,93	16,48	2,2	0,00	1,2
2015-08-07 08:30	124	43	88	2,6	18,83	14,03	12,0	1013,51	11,54	12,99	18,93	16,76	3,0	0,00	1,2
2015-08-07 09:00	130	43	86	0,0	18,83	14,33	12,0	1013,51	11,48	14,33	18,93	16,90	3,3	0,00	1,2
2015-08-07 09:30	151	43	85	0,0	18,83	14,73	12,0	1013,51	11,69	14,73	18,93	17,23	3,0	0,00	1,2
2015-08-07 10:00	154	43	85	1,6	18,83	15,03	12,0	1013,51	11,98	15,03	18,93	17,53	3,5	0,00	1,2
2015-08-07 10:30	179	43	84	0,0	18,83	15,53	12,0	1013,51	12,28	15,53	18,93	17,95	4,1	0,00	1,2
2015-08-07 11:00	188	43	82	1,2	18,83	16,53	12,0	1013,51	12,87	16,53	18,93	18,80	4,1	0,00	1,2
2015-08-07 11:30	164	43	77	0,0	18,93	17,33	12,0	1013,51	12,65	17,33	19,03	19,24	5,0	0,00	1,2
2015-08-07 12:00	152	44	70	3,0	18,93	18,23	12,0	1013,51	12,00	16,87	19,08	19,67	5,6	0,00	1,2
2015-08-07 12:30	146	44	68	2,2	18,93	19,13	12,0	1013,51	12,40	19,13	19,08	20,44	5,8	0,00	1,2
2015-08-07 13:00	155	44	66	0,0	18,93	19,13	12,0	1013,51	11,92	19,13	19,08	20,32	5,0	0,00	1,2
2015-08-07 13:30	152	44	63	1,2	19,03	19,63	12,0	1013,51	11,66	19,63	19,18	20,64	5,8	0,00	1,2
2015-08-07 14:00	151	44	65	0,0	19,03	18,83	12,0	1013,51	11,40	18,83	19,18	19,96	4,1	0,00	1,2
2015-08-07 14:30	162	44	63	2,8	19,03	20,33	12,0	1013,51	12,31	19,16	19,18	21,34	6,0	0,00	1,2
2015-08-07 15:00	160	44	62	1,8	19,13	20,63	12,0	1013,51	12,34	20,63	19,28	21,58	7,9	0,00	1,2
2015-08-07 15:30	123	44	59	4,5	19,13	20,33	12,0	1013,51	11,27	17,30	19,28	21,10	7,5	0,00	1,2
2015-08-07 16:00	175	45	57	4,3	19,13	20,63	12,0	1012,51	11,00	18,11	19,32	21,29	8,7	0,00	1,2
2015-08-07 16:30	168	45	55	0,0	19,13	20,23	12,0	1012,51	10,06	20,23	19,32	20,78	6,2	0,00	1,2

Datum	Vindrikt °	Fukt inne Rh%	Fukt ute Rh%	Vindhast m/s	Temp in °C	Temp ute °C	Nb. Mån mm	Tryck Mbar	Daggp °C	Kyleffekt °C	Vix inne °C	Vix ute °C	Vindby m/s	Korr lufttryck	Nederb./dygn mm
2015-08-07 17:00	137	45	54	1,8	19,13	20,73	12,0	1012,51	10,23	20,73	19,32	21,23	6,0	0,00	1,2
2015-08-07 17:30	172	45	54	0,0	19,23	21,03	12,0	1012,51	10,51	21,03	19,42	21,53	5,0	0,00	1,2
2015-08-07 18:00	154	45	53	0,0	19,23	20,63	12,0	1012,51	9,84	20,63	19,42	21,08	3,5	0,00	1,2
2015-08-07 18:30	138	45	56	0,0	19,23	20,03	12,0	1012,51	10,16	20,03	19,42	20,64	1,4	0,00	1,2
2015-08-07 19:00	339	44	69	0,0	19,23	17,53	14,4	1013,51	11,11	17,53	19,38	18,91	8,5	2,40	3,6
2015-08-07 19:30	299	44	85	2,0	19,23	16,33	14,4	1012,51	13,25	16,33	19,38	18,83	2,8	2,40	3,6
2015-08-07 20:00	316	45	92	1,4	19,13	15,33	14,4	1013,51	13,53	15,33	19,32	18,38	5,0	0,00	3,6
2015-08-07 20:30	351	45	98	0,0	19,13	13,93	14,4	1013,51	13,14	13,93	19,32	17,48	3,1	0,00	3,6
2015-08-07 21:00	346	45	97	0,0	19,23	14,23	15,6	1013,51	13,28	14,23	19,42	17,70	2,4	1,20	4,8
2015-08-07 21:30	112	45	96	0,0	19,23	14,43	15,6	1014,51	13,31	14,43	19,42	17,81	1,6	1,20	4,8
2015-08-07 22:00	113	45	96	0,0	19,13	14,23	15,6	1014,51	13,11	14,23	19,32	17,61	0,0	0,00	4,8
2015-08-07 22:30	116	45	96	0,0	19,13	14,13	15,6	1014,51	13,01	14,13	19,32	17,51	0,0	0,00	4,8
2015-08-07 23:00	109	45	97	0,0	19,13	13,93	15,6	1014,51	12,98	13,93	19,32	17,40	0,0	0,00	4,8
2015-08-07 23:30	111	45	97	0,0	19,13	13,73	15,6	1015,51	12,78	13,73	19,32	17,20	0,0	0,00	4,8
2015-08-08 00:00	105	45	97	0,0	19,13	13,63	15,6	1015,51	12,68	13,63	19,32	17,10	0,0	0,00	0,0
2015-08-08 00:30	111	44	98	0,0	19,13	13,02	15,6	1015,51	12,24	13,02	19,28	16,58	0,0	0,00	0,0
2015-08-08 01:00	23	45	98	0,0	19,13	12,92	15,6	1015,51	12,14	12,92	19,32	16,48	0,0	0,00	0,0
2015-08-08 01:30	21	44	100	0,0	19,13	12,52	15,6	1015,51	12,06	12,52	19,28	16,25	0,0	0,00	0,0
2015-08-08 02:00	323	44	100	0,0	19,13	12,52	15,6	1015,51	12,06	12,52	19,28	16,25	0,0	0,00	0,0
2015-08-08 02:30	351	44	100	0,0	19,13	12,32	15,6	1015,51	11,86	12,32	19,28	16,05	0,0	0,00	0,0
2015-08-08 03:00	351	44	100	0,0	19,13	12,22	15,6	1015,51	11,76	12,22	19,28	15,95	0,0	0,00	0,0
2015-08-08 03:30	351	44	100	0,0	19,13	11,92	15,6	1015,51	11,46	11,92	19,28	15,65	0,0	0,00	0,0
2015-08-08 04:00	351	44	100	0,0	19,13	11,82	15,6	1015,51	11,36	11,82	19,28	15,55	0,0	0,00	0,0
2015-08-08 04:30	351	44	100	0,0	19,13	11,32	15,6	1015,51	10,87	11,32	19,28	15,05	0,0	0,00	0,0
2015-08-08 05:00	351	44	98	0,0	19,03	10,92	15,6	1015,51	10,15	10,92	19,18	14,48	0,0	0,00	0,0
2015-08-08 05:30	351	44	98	0,0	19,03	10,72	15,6	1015,51	9,96	10,72	19,18	14,28	0,0	0,00	0,0
2015-08-08 06:00	342	44	98	0,0	19,03	10,42	15,6	1015,51	9,66	10,42	19,18	13,98	0,0	0,00	0,0
2015-08-08 06:30	308	44	97	0,0	19,03	10,62	15,6	1015,51	9,70	10,62	19,18	14,09	0,0	0,00	0,0
2015-08-08 07:00	330	44	98	0,0	19,03	10,72	15,6	1015,51	9,96	10,72	19,18	14,28	0,0	0,00	0,0
2015-08-08 07:30	356	44	97	0,0	19,03	10,92	15,6	1015,51	10,00	10,92	19,18	14,39	1,2	0,00	0,0
2015-08-08 08:00	356	44	98	0,0	19,03	10,92	15,6	1015,51	10,15	10,92	19,18	14,48	0,0	0,00	0,0
2015-08-08 08:30	356	44	98	0,0	19,03	11,62	15,6	1015,51	10,85	11,62	19,18	15,18	0,0	0,00	0,0
2015-08-08 09:00	8	44	92	0,0	19,03	12,72	15,6	1015,51	10,96	12,72	19,18	15,78	0,0	0,00	0,0
2015-08-08 09:30	3	44	87	0,0	19,03	13,23	15,6	1015,51	10,58	13,23	19,18	15,88	0,0	0,00	0,0
2015-08-08 10:00	356	44	81	0,0	19,03	13,12	15,6	1015,51	9,38	13,12	19,18	15,33	0,0	0,00	0,0
2015-08-08 10:30	336	44	81	0,0	19,03	13,73	15,6	1015,51	9,96	13,73	19,18	15,93	0,0	0,00	0,0
2015-08-08 11:00	6	44	79	0,0	19,03	14,33	15,6	1015,51	10,15	14,33	19,18	16,38	1,2	0,00	0,0
2015-08-08 11:30	326	44	73	0,0	19,03	14,93	15,6	1015,51	9,51	14,93	19,18	16,57	1,4	0,00	0,0
2015-08-08 12:00	295	44	74	0,0	19,03	15,73	15,6	1015,51	10,48	15,73	19,18	17,44	1,4	0,00	0,0
2015-08-08 12:30	111	44	73	0,0	19,03	16,33	15,6	1015,51	10,85	16,33	19,18	17,97	1,4	0,00	0,0
2015-08-08 13:00	0	44	68	0,0	19,03	16,13	15,6	1015,51	9,55	16,13	19,18	17,44	1,8	0,00	0,0
2015-08-08 13:30	344	44	62	1,2	19,13	16,53	15,6	1015,51	8,49	16,53	19,28	17,47	2,2	0,00	0,0
2015-08-08 14:00	306	44	66	0,0	19,13	16,93	15,6	1014,51	9,84	16,93	19,28	18,12	2,0	0,00	0,0
2015-08-08 14:30	323	44	67	0,0	19,13	16,83	15,6	1015,51	9,98	16,83	19,28	18,08	2,4	0,00	0,0
2015-08-08 15:00	321	44	64	0,0	19,13	17,03	15,6	1015,51	9,45	17,03	19,28	18,09	1,2	0,00	0,0
2015-08-08 15:30	351	44	62	0,0	19,13	15,73	15,6	1015,51	7,74	15,73	19,28	16,67	1,6	0,00	0,0

Datum	Vindrikt °	Fukt inne Rh%	Fukt ute Rh%	Vindhast m/s	Temp in °C	Temp ute °C	Nb. Mån mm	Tryck Mbar	Daggp °C	Kyleffekt °C	Vix inne °C	Vix ute °C	Vindby m/s	Korr lufttryck	Nederb./dygn mm
2015-08-08 16:00	351	44	66	0,0	19,13	15,13	15,6	1015,51	8,14	15,13	19,28	16,32	0,0	0,00	0,0
2015-08-08 16:30	339	44	66	0,0	19,13	15,13	15,6	1015,51	8,14	15,13	19,28	16,32	2,4	0,00	0,0
2015-08-08 17:00	337	44	72	0,0	19,13	15,23	15,6	1015,51	9,58	15,23	19,28	16,80	1,2	0,00	0,0
2015-08-08 17:30	329	44	79	0,0	19,13	14,43	15,6	1016,51	10,25	14,43	19,28	16,48	1,4	0,00	0,0
2015-08-08 18:00	337	44	79	0,0	19,03	13,83	15,6	1016,51	9,67	13,83	19,18	15,88	2,0	0,00	0,0
2015-08-08 18:30	297	44	81	0,0	19,03	13,53	15,6	1016,51	9,77	13,53	19,18	15,73	2,6	0,00	0,0
2015-08-08 19:00	263	44	78	1,2	19,03	12,62	15,6	1017,52	8,31	12,62	19,18	14,61	2,4	0,00	0,0
2015-08-08 19:30	335	44	83	0,0	19,03	12,32	15,6	1017,52	8,97	12,32	19,18	14,68	1,6	0,00	0,0
2015-08-08 20:00	313	44	86	0,0	19,03	12,02	15,6	1017,52	9,23	12,02	19,18	14,60	0,0	0,00	0,0
2015-08-08 20:30	329	44	88	0,0	18,93	11,62	15,6	1017,52	9,19	11,62	19,08	14,36	1,2	0,00	0,0
2015-08-08 21:00	294	44	91	0,0	18,93	11,22	15,6	1017,52	9,31	11,22	19,08	14,20	1,4	0,00	0,0
2015-08-08 21:30	310	44	93	0,0	18,93	10,82	15,6	1017,52	9,25	10,82	19,08	13,96	1,6	0,00	0,0
2015-08-08 22:00	329	44	95	0,0	18,93	10,72	15,6	1017,52	9,48	10,72	19,08	14,02	1,2	0,00	0,0
2015-08-08 22:30	320	44	96	0,0	18,93	10,42	15,6	1018,52	9,34	10,42	19,08	13,81	0,0	0,00	0,0
2015-08-08 23:00	330	44	95	0,0	18,93	9,92	15,6	1018,52	8,68	9,92	19,08	13,22	1,4	0,00	0,0
2015-08-08 23:30	327	44	97	0,0	18,83	9,62	15,6	1018,52	8,70	9,62	18,98	13,09	0,0	0,00	0,0
2015-08-09 00:00	328	44	99	0,0	18,83	8,82	15,6	1018,52	8,22	8,82	18,98	12,46	0,0	0,00	0,0
2015-08-09 00:30	327	44	98	0,0	18,83	8,32	15,6	1018,52	7,57	8,32	18,98	11,88	0,0	0,00	0,0
2015-08-09 01:00	328	43	96	0,0	18,83	7,82	15,6	1018,52	6,76	7,82	18,93	11,21	0,0	0,00	0,0
2015-08-09 01:30	327	43	96	0,0	18,83	7,62	15,6	1018,52	6,56	7,62	18,93	11,01	0,0	0,00	0,0
2015-08-09 02:00	328	43	96	0,0	18,83	6,92	15,6	1018,52	5,87	6,92	18,93	10,31	0,0	0,00	0,0
2015-08-09 02:30	327	43	94	0,0	18,83	6,72	15,6	1019,52	5,36	6,72	18,93	9,94	0,0	0,00	0,0
2015-08-09 03:00	330	43	96	0,0	18,83	6,32	15,6	1019,52	5,27	6,32	18,93	9,71	0,0	0,00	0,0
2015-08-09 03:30	330	43	96	0,0	18,73	5,72	15,6	1019,52	4,68	5,72	18,83	9,11	0,0	0,00	0,0
2015-08-09 04:00	330	43	97	0,0	18,73	5,32	15,6	1019,52	4,43	5,32	18,83	8,79	0,0	0,00	0,0
2015-08-09 04:30	329	43	97	0,0	18,73	5,12	15,6	1018,52	4,23	5,12	18,83	8,59	0,0	0,00	0,0
2015-08-09 05:00	330	43	98	0,0	18,73	5,32	15,6	1018,52	4,58	5,32	18,83	8,88	0,0	0,00	0,0
2015-08-09 05:30	331	43	99	0,0	18,73	5,62	15,6	1018,52	5,03	5,62	18,83	9,26	0,0	0,00	0,0
2015-08-09 06:00	331	43	100	0,0	18,73	6,12	15,6	1018,52	5,68	6,12	18,83	9,85	0,0	0,00	0,0
2015-08-09 06:30	330	43	100	0,0	18,73	6,52	15,6	1018,52	6,08	6,52	18,83	10,25	0,0	0,00	0,0
2015-08-09 07:00	331	43	100	0,0	18,73	8,12	15,6	1018,52	7,67	8,12	18,83	11,85	0,0	0,00	0,0
2015-08-09 07:30	13	43	100	0,0	18,73	8,62	15,6	1018,52	8,17	8,62	18,83	12,35	0,0	0,00	0,0
2015-08-09 08:00	24	43	100	0,0	18,83	9,12	15,6	1018,52	8,67	9,12	18,93	12,85	0,0	0,00	0,0
2015-08-09 08:30	69	43	100	0,0	18,83	9,42	15,6	1018,52	8,97	9,42	18,93	13,15	0,0	0,00	0,0
2015-08-09 09:00	69	43	99	0,0	18,83	9,72	15,6	1018,52	9,12	9,72	18,93	13,36	0,0	0,00	0,0
2015-08-09 09:30	120	43	99	0,0	18,93	10,12	15,6	1018,52	9,51	10,12	19,03	13,77	0,0	0,00	0,0
2015-08-09 10:00	145	43	97	0,0	18,93	10,52	15,6	1018,52	9,60	10,52	19,03	13,99	2,4	0,00	0,0
2015-08-09 10:30	129	43	95	0,0	18,93	10,72	15,6	1018,52	9,48	10,72	19,03	14,02	1,2	0,00	0,0
2015-08-09 11:00	103	43	93	0,0	18,93	11,02	15,6	1018,52	9,45	11,02	19,03	14,16	1,8	0,00	0,0
2015-08-09 11:30	147	43	91	0,0	18,93	11,32	15,6	1018,52	9,41	11,32	19,03	14,30	2,6	0,00	0,0
2015-08-09 12:00	113	43	91	0,0	18,93	11,52	15,6	1018,52	9,61	11,52	19,03	14,50	3,3	0,00	0,0
2015-08-09 12:30	113	43	91	1,4	18,93	11,72	15,6	1017,52	9,80	11,72	19,03	14,70	3,9	0,00	0,0
2015-08-09 13:00	166	43	86	2,4	18,93	11,72	15,6	1017,52	8,93	10,56	19,03	14,30	4,5	0,00	0,0
2015-08-09 13:30	108	43	85	3,5	18,93	12,12	15,6	1017,52	9,15	9,43	19,03	14,63	4,3	0,00	0,0
2015-08-09 14:00	155	43	83	4,3	18,93	12,82	15,6	1017,52	9,46	8,72	19,03	15,18	4,7	0,00	0,0
2015-08-09 14:30	151	43	77	3,3	18,93	13,53	15,6	1016,51	8,98	11,01	19,03	15,44	6,9	0,00	0,0

Datum	Vindrikt °	Fukt inne Rh%	Fukt ute Rh%	Vindhast m/s	Temp in °C	Temp ute °C	Nb. Mån mm	Tryck Mbar	Daggp °C	Kyleffekt °C	Vix inne °C	Vix ute °C	Vindby m/s	Korr lufttryck	Nederb./dygn mm
2015-08-09 15:00	178	43	76	1,8	18,93	14,23	15,6	1016,51	9,46	14,23	19,03	16,07	6,8	0,00	0,0
2015-08-09 15:30	145	43	73	0,0	18,93	15,63	15,6	1016,51	10,18	15,63	19,03	17,27	5,8	0,00	0,0
2015-08-09 16:00	160	43	71	0,0	18,93	15,33	15,6	1016,51	9,46	15,33	19,03	16,84	4,5	0,00	0,0
2015-08-09 16:30	153	43	70	1,8	18,93	15,93	15,6	1016,51	9,81	15,93	19,03	17,37	5,4	0,00	0,0
2015-08-09 17:00	163	43	70	0,0	18,93	15,83	15,6	1016,51	9,71	15,83	19,03	17,27	4,9	0,00	0,0
2015-08-09 17:30	116	43	70	0,0	18,93	15,63	15,6	1016,51	9,52	15,63	19,03	17,07	2,0	0,00	0,0
2015-08-09 18:00	96	43	72	0,0	18,83	15,63	15,6	1016,51	9,96	15,63	18,93	17,20	1,6	0,00	0,0
2015-08-09 18:30	112	43	74	0,0	18,83	15,53	15,6	1016,51	10,29	15,53	18,93	17,24	1,4	0,00	0,0
2015-08-09 19:00	112	43	75	0,0	18,83	15,23	15,6	1016,51	10,21	15,23	18,93	17,00	0,0	0,00	0,0
2015-08-09 19:30	93	43	77	0,0	18,83	15,13	15,6	1015,51	10,53	15,13	18,93	17,04	0,0	0,00	0,0
2015-08-09 20:00	92	43	78	0,0	18,83	15,03	15,6	1015,51	10,63	15,03	18,93	17,01	0,0	0,00	0,0
2015-08-09 20:30	102	43	79	0,0	18,83	14,73	15,6	1016,51	10,54	14,73	18,93	16,78	1,2	0,00	0,0
2015-08-09 21:00	90	43	81	0,0	18,83	14,23	15,6	1016,51	10,45	14,23	18,93	16,43	1,2	0,00	0,0
2015-08-09 21:30	89	43	83	0,0	18,83	13,73	15,6	1016,51	10,34	13,73	18,93	16,08	0,0	0,00	0,0
2015-08-09 22:00	88	43	85	0,0	18,83	13,33	15,6	1015,51	10,32	13,33	18,93	15,83	0,0	0,00	0,0
2015-08-09 22:30	94	43	87	0,0	18,73	13,02	15,6	1016,51	10,39	13,02	18,83	15,68	0,0	0,00	0,0
2015-08-09 23:00	90	43	88	0,0	18,73	12,72	15,6	1015,51	10,27	12,72	18,83	15,46	0,0	0,00	0,0
2015-08-09 23:30	93	43	90	0,0	18,73	12,62	15,6	1015,51	10,52	12,62	18,83	15,52	1,2	0,00	0,0
2015-08-10 00:00	100	43	91	0,0	18,73	12,42	15,6	1015,51	10,49	12,42	18,83	15,40	1,2	0,00	0,0
2015-08-10 00:30	105	43	92	0,0	18,73	12,12	15,6	1016,51	10,37	12,12	18,83	15,18	0,0	0,00	0,0
2015-08-10 01:00	94	43	94	0,0	18,73	11,42	15,6	1016,51	10,01	11,42	18,83	14,64	0,0	0,00	0,0
2015-08-10 01:30	84	43	97	0,0	18,63	11,42	15,6	1016,51	10,49	11,42	18,73	14,89	0,0	0,00	0,0
2015-08-10 02:00	79	43	97	0,0	18,63	11,12	15,6	1015,51	10,20	11,12	18,73	14,59	0,0	0,00	0,0
2015-08-10 02:30	105	43	98	0,0	18,63	11,12	15,6	1015,51	10,35	11,12	18,73	14,68	0,0	0,00	0,0
2015-08-10 03:00	90	43	99	0,0	18,63	10,92	15,6	1015,51	10,31	10,92	18,73	14,57	0,0	0,00	0,0
2015-08-10 03:30	87	43	99	0,0	18,63	10,72	15,6	1015,51	10,11	10,72	18,73	14,37	0,0	0,00	0,0
2015-08-10 04:00	95	43	100	0,0	18,63	10,62	15,6	1015,51	10,17	10,62	18,73	14,35	0,0	0,00	0,0
2015-08-10 04:30	83	43	100	0,0	18,63	10,32	15,6	1015,51	9,87	10,32	18,73	14,05	0,0	0,00	0,0
2015-08-10 05:00	94	43	100	0,0	18,63	10,22	15,6	1015,51	9,77	10,22	18,73	13,95	0,0	0,00	0,0
2015-08-10 05:30	86	43	100	0,0	18,53	10,32	15,6	1015,51	9,87	10,32	18,63	14,05	1,2	0,00	0,0
2015-08-10 06:00	100	43	100	0,0	18,53	10,72	15,6	1015,51	10,27	10,72	18,63	14,45	0,0	0,00	0,0
2015-08-10 06:30	91	43	100	0,0	18,63	11,02	15,6	1015,51	10,57	11,02	18,73	14,75	0,0	0,00	0,0
2015-08-10 07:00	89	44	100	0,0	18,73	11,42	15,6	1015,51	10,97	11,42	18,88	15,15	0,0	0,00	0,0
2015-08-10 07:30	99	44	100	0,0	18,83	11,62	15,6	1015,51	11,16	11,62	18,98	15,35	1,4	0,00	0,0
2015-08-10 08:00	110	43	100	0,0	18,93	12,32	15,6	1015,51	11,86	12,32	19,03	16,05	1,4	0,00	0,0
2015-08-10 08:30	95	43	100	0,0	18,93	13,02	15,6	1015,51	12,56	13,02	19,03	16,75	2,2	0,00	0,0
2015-08-10 09:00	107	43	98	0,0	18,93	13,63	15,6	1015,51	12,84	13,63	19,03	17,18	2,2	0,00	0,0
2015-08-10 09:30	108	43	93	1,2	18,93	14,73	15,6	1015,51	13,10	14,73	19,03	17,86	2,4	0,00	0,0
2015-08-10 10:00	186	43	81	2,2	18,93	15,63	15,6	1015,51	11,81	15,63	19,03	17,83	2,8	0,00	0,0
2015-08-10 10:30	170	43	74	1,2	18,93	16,13	15,6	1015,51	10,87	16,13	19,03	17,84	3,9	0,00	0,0
2015-08-10 11:00	95	43	74	0,0	18,93	17,03	15,6	1015,51	11,73	17,03	19,03	18,74	3,9	0,00	0,0
2015-08-10 11:30	132	43	73	0,0	18,93	17,33	15,6	1015,51	11,81	17,33	19,03	18,97	3,0	0,00	0,0
2015-08-10 12:00	170	43	74	1,2	18,93	17,33	15,6	1015,51	12,02	17,33	19,03	19,04	3,9	0,00	0,0
2015-08-10 12:30	106	43	67	1,4	18,93	17,73	15,6	1015,51	10,83	17,73	19,03	18,98	4,3	0,00	0,0
2015-08-10 13:00	124	44	68	0,0	18,83	17,73	15,6	1015,51	11,07	17,73	18,98	19,04	3,5	0,00	0,0
2015-08-10 13:30	157	44	69	1,6	18,83	18,03	15,6	1015,51	11,58	18,03	18,98	19,41	3,7	0,00	0,0

Datum	Vindrikt °	Fukt inne Rh%	Fukt ute Rh%	Vindhast m/s	Temp in °C	Temp ute °C	Nb. Mån mm	Tryck Mbar	Daggp °C	Kyleffekt °C	Vix inne °C	Vix ute °C	Vindby m/s	Korr lufttryck	Nederb./dygn mm
2015-08-10 14:00	134	44	67	2,4	18,93	18,03	15,6	1015,51	11,12	17,21	19,08	19,28	3,5	0,00	0,0
2015-08-10 14:30	173	44	70	1,2	18,93	18,23	15,6	1016,51	12,00	18,23	19,08	19,67	4,1	0,00	0,0
2015-08-10 15:00	121	44	68	2,6	18,93	18,13	15,6	1016,51	11,45	17,31	19,08	19,44	5,2	0,00	0,0
2015-08-10 15:30	113	44	67	2,2	18,93	19,13	15,6	1016,51	12,16	19,13	19,08	20,38	4,9	0,00	0,0
2015-08-10 16:00	117	44	62	2,2	18,93	19,53	15,6	1015,51	11,31	19,53	19,08	20,48	3,5	0,00	0,0
2015-08-10 16:30	152	44	62	0,0	18,93	19,53	15,6	1015,51	11,31	19,53	19,08	20,48	3,5	0,00	0,0
2015-08-10 17:00	130	44	61	2,8	18,93	19,43	15,6	1016,51	10,96	18,18	19,08	20,32	4,5	0,00	0,0
2015-08-10 17:30	169	44	60	0,0	19,03	19,63	15,6	1015,51	10,88	19,63	19,18	20,46	2,6	0,00	0,0
2015-08-10 18:00	167	44	62	0,0	19,03	19,43	15,6	1015,51	11,21	19,43	19,18	20,38	3,0	0,00	0,0
2015-08-10 18:30	126	44	62	2,2	19,03	19,43	15,6	1016,51	11,21	19,43	19,18	20,38	2,8	0,00	0,0
2015-08-10 19:00	126	44	66	2,2	19,03	19,03	15,6	1015,51	11,83	19,03	19,18	20,22	3,0	0,00	0,0
2015-08-10 19:30	114	44	66	1,2	19,13	18,73	15,6	1015,51	11,54	18,73	19,28	19,92	3,7	0,00	0,0
2015-08-10 20:00	132	44	69	1,6	19,13	18,03	15,6	1015,51	11,58	18,03	19,28	19,41	4,1	0,00	0,0
2015-08-10 20:30	81	44	72	0,0	19,23	17,53	15,6	1016,51	11,78	17,53	19,38	19,10	3,3	0,00	0,0
2015-08-10 21:00	97	44	75	0,0	19,23	16,83	15,6	1015,51	11,75	16,83	19,38	18,61	1,6	0,00	0,0
2015-08-10 21:30	107	44	80	0,0	19,13	15,93	15,6	1016,51	11,90	15,93	19,28	18,06	1,6	0,00	0,0
2015-08-10 22:00	105	44	82	0,0	19,13	15,43	15,6	1016,51	11,80	15,43	19,28	17,70	1,2	0,00	0,0
2015-08-10 22:30	85	44	86	0,0	19,13	14,93	15,6	1016,51	12,07	14,93	19,28	17,51	1,4	0,00	0,0
2015-08-10 23:00	102	44	87	0,0	19,13	14,43	15,6	1016,51	11,76	14,43	19,28	17,08	1,4	0,00	0,0
2015-08-10 23:30	104	44	88	0,0	19,13	14,03	15,6	1016,51	11,54	14,03	19,28	16,76	1,2	0,00	0,0
2015-08-11 00:00	96	44	90	0,0	19,13	13,73	15,6	1016,51	11,60	13,73	19,28	16,62	1,4	0,00	0,0
2015-08-11 00:30	97	44	91	0,0	19,13	13,33	15,6	1016,51	11,38	13,33	19,28	16,30	1,2	0,00	0,0
2015-08-11 01:00	94	44	92	0,0	19,13	13,02	15,6	1016,51	11,26	13,02	19,28	16,08	0,0	0,00	0,0
2015-08-11 01:30	94	44	91	0,0	19,13	12,62	15,6	1016,51	10,69	12,62	19,28	15,60	0,0	0,00	0,0
2015-08-11 02:00	92	44	92	0,0	19,03	12,32	15,6	1016,51	10,56	12,32	19,18	15,38	0,0	0,00	0,0
2015-08-11 02:30	89	44	93	0,0	19,03	11,92	15,6	1016,51	10,34	11,92	19,18	15,06	0,0	0,00	0,0
2015-08-11 03:00	85	44	94	0,0	19,03	11,72	15,6	1015,51	10,30	11,72	19,18	14,94	0,0	0,00	0,0
2015-08-11 03:30	98	44	96	0,0	19,03	11,52	15,6	1015,51	10,43	11,52	19,18	14,91	0,0	0,00	0,0
2015-08-11 04:00	104	44	97	0,0	19,03	11,32	15,6	1016,51	10,39	11,32	19,18	14,79	0,0	0,00	0,0
2015-08-11 04:30	98	44	98	0,0	19,03	11,12	15,6	1015,51	10,35	11,12	19,18	14,68	0,0	0,00	0,0
2015-08-11 05:00	89	44	99	0,0	19,03	11,12	15,6	1015,51	10,51	11,12	19,18	14,77	0,0	0,00	0,0
2015-08-11 05:30	97	44	99	0,0	19,03	11,12	15,6	1015,51	10,51	11,12	19,18	14,77	1,2	0,00	0,0
2015-08-11 06:00	124	44	100	0,0	19,03	11,02	15,6	1015,51	10,57	11,02	19,18	14,75	1,2	0,00	0,0
2015-08-11 06:30	105	44	100	0,0	19,03	11,52	15,6	1015,51	11,07	11,52	19,18	15,25	1,8	0,00	0,0
2015-08-11 07:00	95	44	100	0,0	19,03	11,92	15,6	1015,51	11,46	11,92	19,18	15,65	2,0	0,00	0,0
2015-08-11 07:30	123	44	99	0,0	19,03	12,12	15,6	1015,51	11,51	12,12	19,18	15,77	2,0	0,00	0,0
2015-08-11 08:00	121	44	98	0,0	19,03	12,82	15,6	1015,51	12,04	12,82	19,18	16,38	2,4	0,00	0,0
2015-08-11 08:30	130	44	95	1,6	19,03	13,73	15,6	1014,51	12,45	13,73	19,18	17,03	3,5	0,00	0,0
2015-08-11 09:00	83	44	92	1,4	19,03	14,33	15,6	1015,51	12,54	14,33	19,18	17,38	3,7	0,00	0,0
2015-08-11 09:30	111	44	88	2,6	19,13	14,63	15,6	1014,51	12,13	13,62	19,28	17,36	4,5	0,00	0,0
2015-08-11 10:00	159	44	81	3,5	19,13	15,33	15,6	1014,51	11,51	13,04	19,28	17,53	7,5	0,00	0,0
2015-08-11 10:30	129	44	77	4,9	19,13	15,83	15,6	1014,51	11,20	11,73	19,28	17,74	8,3	0,00	0,0
2015-08-11 11:00	141	44	74	3,7	19,13	16,63	15,6	1015,51	11,35	13,90	19,28	18,34	6,9	0,00	0,0
2015-08-11 11:30	112	44	70	3,1	19,23	16,73	15,6	1014,51	10,57	15,23	19,38	18,17	8,3	0,00	0,0
2015-08-11 12:00	110	45	68	4,7	19,23	17,23	15,6	1014,51	10,59	13,46	19,42	18,54	7,9	0,00	0,0
2015-08-11 12:30	149	45	66	3,3	19,23	17,43	15,6	1014,51	10,31	15,42	19,42	18,62	6,8	0,00	0,0

Datum	Vindrikt °	Fukt inne Rh%	Fukt ute Rh%	Vindhast m/s	Temp in °C	Temp ute °C	Nb. Mån mm	Tryck Mbar	Daggp °C	Kyleffekt °C	Vix inne °C	Vix ute °C	Vindby m/s	Korr lufttryck	Nederb./dygn mm
2015-08-11 13:00	145	45	71	2,6	19,13	17,13	15,6	1014,51	11,18	16,26	19,32	18,64	5,8	0,00	0,0
2015-08-11 13:30	124	45	70	3,7	19,13	17,73	15,6	1013,51	11,53	15,19	19,32	19,17	5,8	0,00	0,0
2015-08-11 14:00	109	45	70	5,4	19,23	17,83	15,6	1013,51	11,62	13,59	19,42	19,27	8,3	0,00	0,0
2015-08-11 14:30	123	45	72	4,5	19,13	17,83	15,6	1013,51	12,07	14,20	19,32	19,40	7,1	0,00	0,0
2015-08-11 15:00	137	45	74	1,8	19,13	17,53	15,6	1013,51	12,21	17,53	19,32	19,24	7,1	0,00	0,0
2015-08-11 15:30	133	45	77	3,9	19,13	17,03	15,6	1013,51	12,36	14,37	19,32	18,94	6,2	0,00	0,0
2015-08-11 16:00	136	45	84	3,5	19,13	16,43	15,6	1013,51	13,16	14,29	19,32	18,85	5,8	0,00	0,0
2015-08-11 16:30	135	45	90	3,1	19,13	15,83	15,6	1012,51	13,67	14,25	19,32	18,72	6,4	0,00	0,0
2015-08-11 17:00	149	45	91	3,3	19,13	15,93	15,6	1012,51	13,94	13,72	19,32	18,90	7,1	0,00	0,0
2015-08-11 17:30	155	45	86	2,6	19,13	15,63	15,6	1012,51	12,75	14,67	19,32	18,21	6,0	0,00	0,0
2015-08-11 18:00	135	45	85	5,0	19,13	15,53	15,6	1012,51	12,47	11,00	19,32	18,03	8,5	0,00	0,0
2015-08-11 18:30	168	45	80	3,3	19,23	16,33	15,6	1011,51	12,29	14,17	19,42	18,46	6,8	0,00	0,0
2015-08-11 19:00	156	45	80	5,4	19,23	16,13	15,6	1012,51	12,10	11,42	19,42	18,26	7,9	0,00	0,0
2015-08-11 19:30	155	45	78	2,0	19,23	15,93	15,6	1012,51	11,50	15,93	19,42	17,91	8,3	0,00	0,0
2015-08-11 20:00	185	45	78	3,1	19,23	15,73	15,6	1012,51	11,31	14,14	19,42	17,71	8,3	0,00	0,0
2015-08-11 20:30	145	45	81	3,1	19,23	15,43	15,6	1012,51	11,61	13,81	19,42	17,63	6,8	0,00	0,0
2015-08-11 21:00	178	45	84	5,0	19,23	14,63	15,6	1012,51	11,40	9,87	19,42	17,05	5,4	0,00	0,0
2015-08-11 21:30	136	45	85	3,1	19,23	14,33	15,6	1012,51	11,30	12,61	19,42	16,83	6,4	0,00	0,0
2015-08-11 22:00	310	45	73	0,0	19,23	13,93	15,6	1013,51	8,55	13,93	19,42	15,57	3,0	0,00	0,0
2015-08-11 22:30	336	45	84	0,0	19,13	12,42	16,8	1014,51	9,26	12,42	19,32	14,85	1,8	1,20	1,2
2015-08-11 23:00	339	45	88	0,0	19,13	11,92	16,8	1014,51	9,48	11,92	19,32	14,66	0,0	1,20	1,2
2015-08-11 23:30	338	45	92	0,0	19,13	11,72	16,8	1015,51	9,97	11,72	19,32	14,78	0,0	0,00	1,2
2015-08-12 00:00	338	45	93	0,0	19,13	11,52	16,8	1015,51	9,94	11,52	19,32	14,66	0,0	0,00	0,0
2015-08-12 00:30	340	45	95	0,0	19,13	11,32	17,4	1015,51	10,07	11,32	19,32	14,63	0,0	0,60	0,6
2015-08-12 01:00	340	45	95	0,0	19,13	11,02	17,4	1015,51	9,77	11,02	19,32	14,33	0,0	0,60	0,6
2015-08-12 01:30	26	45	95	0,0	19,13	10,32	17,4	1016,51	9,08	10,32	19,32	13,62	0,0	0,00	0,6
2015-08-12 02:00	26	45	94	0,0	19,13	9,62	17,4	1016,51	8,23	9,62	19,32	12,84	0,0	0,00	0,6
2015-08-12 02:30	27	45	95	0,0	19,03	8,92	17,4	1016,51	7,69	8,92	19,22	12,22	0,0	0,00	0,6
2015-08-12 03:00	27	45	97	0,0	19,03	8,52	17,4	1016,51	7,61	8,52	19,22	11,99	0,0	0,00	0,6
2015-08-12 03:30	26	44	97	0,0	19,03	8,12	17,4	1016,51	7,21	8,12	19,18	11,59	0,0	0,00	0,6
2015-08-12 04:00	28	44	100	0,0	19,03	8,62	17,4	1016,51	8,17	8,62	19,18	12,35	0,0	0,00	0,6
2015-08-12 04:30	24	44	100	0,0	19,03	8,82	17,4	1017,52	8,37	8,82	19,18	12,55	0,0	0,00	0,6
2015-08-12 05:00	5	44	100	0,0	18,93	8,52	17,4	1017,52	8,07	8,52	19,08	12,25	0,0	0,00	0,6
2015-08-12 05:30	328	44	97	0,0	18,93	8,62	17,4	1018,52	7,71	8,62	19,08	12,09	1,4	0,00	0,6
2015-08-12 06:00	306	44	92	0,0	18,93	8,52	17,4	1017,52	6,81	8,52	19,08	11,58	1,2	0,00	0,6
2015-08-12 06:30	307	44	91	0,0	18,93	8,72	17,4	1018,52	6,85	8,72	19,08	11,69	0,0	0,00	0,6
2015-08-12 07:00	293	44	88	0,0	18,93	8,82	17,4	1018,52	6,44	8,82	19,08	11,56	0,0	0,00	0,6
2015-08-12 07:30	295	44	89	0,0	18,93	8,92	17,4	1018,52	6,71	8,92	19,08	11,73	0,0	0,00	0,6
2015-08-12 08:00	297	44	90	0,0	18,93	9,32	17,4	1018,52	7,27	9,32	19,08	12,21	0,0	0,00	0,6
2015-08-12 08:30	299	44	90	0,0	19,03	9,82	17,4	1018,52	7,76	9,82	19,18	12,72	0,0	0,00	0,6
2015-08-12 09:00	336	44	87	1,4	19,03	10,12	17,4	1018,52	7,54	10,12	19,18	12,78	1,8	0,00	0,6
2015-08-12 09:30	291	44	79	0,0	19,03	11,02	17,4	1018,52	6,96	11,02	19,18	13,08	1,8	0,00	0,6
2015-08-12 10:00	328	43	77	0,0	19,03	11,82	17,4	1019,52	7,34	11,82	19,13	13,74	1,4	0,00	0,6
2015-08-12 10:30	324	43	70	1,4	19,03	12,02	17,4	1019,52	6,09	12,02	19,13	13,47	2,0	0,00	0,6
2015-08-12 11:00	322	43	73	0,0	19,03	12,42	17,4	1019,52	7,11	12,42	19,13	14,07	1,6	0,00	0,6
2015-08-12 11:30	313	43	69	0,0	19,03	13,02	17,4	1019,52	6,82	13,02	19,13	14,40	2,8	0,00	0,6

Datum	Vindrikt °	Fukt inne Rh%	Fukt ute Rh%	Vindhast m/s	Temp in °C	Temp ute °C	Nb. Mån mm	Tryck Mbar	Daggp °C	Kyleffekt °C	Vix inne °C	Vix ute °C	Vindby m/s	Korr lufttryck	Nederb./dygn mm
2015-08-12 12:00	313	43	65	0,0	18,93	13,33	17,4	1019,52	6,20	13,33	19,03	14,45	2,4	0,00	0,6
2015-08-12 12:30	310	43	67	0,0	19,03	13,73	17,4	1019,52	7,04	13,73	19,13	14,98	3,0	0,00	0,6
2015-08-12 13:00	294	43	59	0,0	19,03	14,13	17,4	1019,52	5,48	14,13	19,13	14,90	2,0	0,00	0,6
2015-08-12 13:30	278	43	58	1,2	18,93	14,13	17,4	1019,52	5,22	14,13	19,03	14,84	2,4	0,00	0,6
2015-08-12 14:00	302	43	57	0,0	18,93	13,83	17,4	1019,52	4,68	13,83	19,03	14,49	3,1	0,00	0,6
2015-08-12 14:30	287	43	57	1,2	18,93	14,33	17,4	1018,52	5,14	14,33	19,03	14,99	3,0	0,00	0,6
2015-08-12 15:00	294	43	56	2,0	18,93	15,03	17,4	1018,52	5,52	15,03	19,03	15,63	3,1	0,00	0,6
2015-08-12 15:30	295	43	52	2,2	18,93	14,63	17,4	1019,52	4,03	14,63	19,03	15,02	3,1	0,00	0,6
2015-08-12 16:00	283	43	59	2,0	18,93	14,13	17,4	1019,52	5,48	14,13	19,03	14,90	2,4	0,00	0,6
2015-08-12 16:30	324	42	58	2,0	18,93	14,03	17,4	1019,52	5,13	14,03	18,98	14,74	3,1	0,00	0,6
2015-08-12 17:00	296	42	62	0,0	18,93	13,83	17,4	1019,52	5,95	13,83	18,98	14,77	2,4	0,00	0,6
2015-08-12 17:30	324	42	58	2,2	18,93	13,83	17,4	1019,52	4,94	13,83	18,98	14,54	3,0	0,00	0,6
2015-08-12 18:00	303	42	68	0,0	18,93	12,52	17,4	1019,52	6,13	12,52	18,98	13,84	3,9	0,00	0,6
2015-08-12 18:30	272	42	71	0,0	18,83	12,32	17,4	1019,52	6,59	12,32	18,88	13,83	2,0	0,00	0,6
2015-08-12 19:00	325	42	71	1,2	18,83	12,02	17,4	1019,52	6,30	12,02	18,88	13,53	2,2	0,00	0,6
2015-08-12 19:30	283	42	68	0,0	18,93	12,32	17,4	1019,52	5,93	12,32	18,98	13,64	3,9	0,00	0,6
2015-08-12 20:00	319	42	71	0,0	18,93	11,42	17,4	1020,52	5,73	11,42	18,98	12,93	2,4	0,00	0,6
2015-08-12 20:30	312	42	72	0,0	18,83	10,92	17,4	1019,52	5,46	10,92	18,88	12,50	2,4	0,00	0,6
2015-08-12 21:00	337	42	76	0,0	18,83	10,32	17,4	1020,52	5,70	10,32	18,88	12,17	2,2	0,00	0,6
2015-08-12 21:30	290	42	78	0,0	18,83	9,92	17,4	1020,52	5,70	9,92	18,88	11,91	1,4	0,00	0,6
2015-08-12 22:00	327	42	79	0,0	18,83	9,52	17,4	1020,52	5,50	9,52	18,88	11,58	0,0	0,00	0,6
2015-08-12 22:30	304	42	81	0,0	18,83	9,12	17,4	1020,52	5,49	9,12	18,88	11,33	1,6	0,00	0,6
2015-08-12 23:00	300	42	83	0,0	18,73	8,52	17,4	1021,52	5,27	8,52	18,78	10,87	1,4	0,00	0,6
2015-08-12 23:30	295	42	85	0,0	18,73	8,12	17,4	1021,52	5,23	8,12	18,78	10,62	0,0	0,00	0,6
2015-08-13 00:00	294	42	88	0,0	18,73	7,82	17,4	1021,52	5,46	7,82	18,78	10,56	0,0	0,00	0,0
2015-08-13 00:30	39	42	89	0,0	18,73	7,32	17,4	1021,52	5,13	7,32	18,78	10,13	0,0	0,00	0,0
2015-08-13 01:00	39	42	89	0,0	18,73	6,72	17,4	1021,52	4,54	6,72	18,78	9,53	0,0	0,00	0,0
2015-08-13 01:30	328	42	96	0,0	18,73	6,12	17,4	1021,52	5,07	6,12	18,78	9,51	0,0	0,00	0,0
2015-08-13 02:00	325	42	96	0,0	18,73	5,92	17,4	1021,52	4,87	5,92	18,78	9,31	0,0	0,00	0,0
2015-08-13 02:30	351	42	96	0,0	18,73	5,72	17,4	1021,52	4,68	5,72	18,78	9,11	0,0	0,00	0,0
2015-08-13 03:00	351	42	97	0,0	18,73	5,82	17,4	1021,52	4,93	5,82	18,78	9,29	0,0	0,00	0,0
2015-08-13 03:30	327	42	97	0,0	18,73	5,32	17,4	1021,52	4,43	5,32	18,78	8,79	0,0	0,00	0,0
2015-08-13 04:00	356	42	100	0,0	18,73	5,32	17,4	1021,52	4,88	5,32	18,78	9,05	0,0	0,00	0,0
2015-08-13 04:30	41	42	100	0,0	18,73	4,62	17,4	1022,52	4,18	4,62	18,78	8,35	0,0	0,00	0,0
2015-08-13 05:00	39	42	99	0,0	18,73	4,42	17,4	1022,52	3,84	4,42	18,78	8,06	0,0	0,00	0,0
2015-08-13 05:30	41	42	99	0,0	18,73	4,72	17,4	1022,52	4,14	4,72	18,78	8,36	0,0	0,00	0,0
2015-08-13 06:00	53	42	100	0,0	18,63	4,92	17,4	1022,52	4,48	4,92	18,68	8,65	0,0	0,00	0,0
2015-08-13 06:30	68	42	100	0,0	18,73	6,12	17,4	1022,52	5,68	6,12	18,78	9,85	0,0	0,00	0,0
2015-08-13 07:00	63	42	100	0,0	18,73	7,42	17,4	1022,52	6,98	7,42	18,78	11,15	0,0	0,00	0,0
2015-08-13 07:30	324	42	99	0,0	18,83	8,82	17,4	1022,52	8,22	8,82	18,88	12,46	0,0	0,00	0,0
2015-08-13 08:00	297	42	92	0,0	18,93	9,82	17,4	1022,52	8,10	9,82	18,98	12,88	0,0	0,00	0,0
2015-08-13 08:30	313	42	86	0,0	18,93	10,32	17,4	1022,52	7,56	10,32	18,98	12,90	1,8	0,00	0,0
2015-08-13 09:00	313	42	76	1,6	18,93	11,02	17,4	1022,52	6,37	11,02	18,98	12,87	2,6	0,00	0,0
2015-08-13 09:30	294	42	74	1,2	18,93	11,82	17,4	1022,52	6,74	11,82	18,98	13,53	2,6	0,00	0,0
2015-08-13 10:00	307	42	69	0,0	18,93	12,92	17,4	1023,52	6,73	12,92	18,98	14,30	3,1	0,00	0,0
2015-08-13 10:30	325	42	69	1,2	18,93	13,43	17,4	1022,52	7,20	13,43	18,98	14,80	2,4	0,00	0,0

Datum	Vindrikt °	Fukt inne Rh%	Fukt ute Rh%	Vindhast m/s	Temp in °C	Temp ute °C	Nb. Mån mm	Tryck Mbar	Daggp °C	Kyleffekt °C	Vix inne °C	Vix ute °C	Vindby m/s	Korr lufttryck	Nederb./dygn mm
2015-08-13 11:00	298	42	68	0,0	18,83	13,23	17,4	1022,52	6,79	13,23	18,88	14,54	2,4	0,00	0,0
2015-08-13 11:30	280	42	66	0,0	18,83	13,02	17,4	1022,52	6,15	13,02	18,88	14,21	1,6	0,00	0,0
2015-08-13 12:00	321	42	67	0,0	18,83	13,02	17,4	1022,52	6,38	13,02	18,88	14,28	1,4	0,00	0,0
2015-08-13 12:30	269	42	66	0,0	18,83	13,73	17,4	1022,52	6,81	13,73	18,88	14,91	1,6	0,00	0,0
2015-08-13 13:00	331	42	65	0,0	18,83	13,53	17,4	1022,52	6,39	13,53	18,88	14,65	1,4	0,00	0,0
2015-08-13 13:30	335	42	65	0,0	18,83	13,63	17,4	1023,52	6,48	13,63	18,88	14,75	0,0	0,00	0,0
2015-08-13 14:00	351	42	60	0,0	18,83	13,83	17,4	1023,52	5,45	13,83	18,88	14,66	2,0	0,00	0,0
2015-08-13 14:30	51	42	60	0,0	18,83	14,53	17,4	1023,52	6,11	14,53	18,88	15,36	0,0	0,00	0,0
2015-08-13 15:00	314	42	56	0,0	18,83	14,93	17,4	1023,52	5,43	14,93	18,88	15,53	1,8	0,00	0,0
2015-08-13 15:30	331	42	55	0,0	18,83	15,33	17,4	1023,52	5,53	15,33	18,88	15,88	1,8	0,00	0,0
2015-08-13 16:00	339	42	55	0,0	18,93	15,23	17,4	1022,52	5,44	15,23	18,98	15,78	1,6	0,00	0,0
2015-08-13 16:30	356	42	52	0,0	18,93	14,73	17,4	1022,52	4,12	14,73	18,98	15,12	1,8	0,00	0,0
2015-08-13 17:00	356	42	54	0,0	18,93	15,03	17,4	1022,52	4,97	15,03	18,98	15,53	0,0	0,00	0,0
2015-08-13 17:30	356	42	54	0,0	18,93	15,13	17,4	1022,52	5,06	15,13	18,98	15,63	0,0	0,00	0,0
2015-08-13 18:00	351	42	52	0,0	18,93	15,23	17,4	1022,52	4,58	15,23	18,98	15,62	1,2	0,00	0,0
2015-08-13 18:30	332	42	51	0,0	19,03	15,33	17,4	1022,52	4,38	15,33	19,08	15,67	0,0	0,00	0,0
2015-08-13 19:00	8	42	52	0,0	19,03	15,13	17,4	1022,52	4,49	15,13	19,08	15,52	1,4	0,00	0,0
2015-08-13 19:30	356	42	56	0,0	19,03	14,73	17,4	1021,52	5,25	14,73	19,08	15,33	0,0	0,00	0,0
2015-08-13 20:00	356	43	59	0,0	19,03	14,53	17,4	1021,52	5,85	14,53	19,13	15,30	0,0	0,00	0,0
2015-08-13 20:30	356	43	68	0,0	19,03	13,33	17,4	1021,52	6,89	13,33	19,13	14,64	0,0	0,00	0,0
2015-08-13 21:00	356	43	73	0,0	19,03	12,32	17,4	1021,52	7,01	12,32	19,13	13,97	0,0	0,00	0,0
2015-08-13 21:30	356	43	73	0,0	19,03	11,82	17,4	1021,52	6,53	11,82	19,13	13,47	0,0	0,00	0,0
2015-08-13 22:00	356	43	77	0,0	19,03	11,12	17,4	1021,52	6,67	11,12	19,13	13,04	0,0	0,00	0,0
2015-08-13 22:30	356	43	77	0,0	18,93	10,82	17,4	1021,52	6,38	10,82	19,03	12,74	0,0	0,00	0,0
2015-08-13 23:00	356	43	81	0,0	18,93	10,32	17,4	1021,52	6,66	10,32	19,03	12,53	0,0	0,00	0,0
2015-08-13 23:30	356	43	83	0,0	18,93	9,42	17,4	1021,52	6,15	9,42	19,03	11,77	0,0	0,00	0,0
2015-08-14 00:00	356	43	84	0,0	18,93	9,02	17,4	1021,52	5,94	9,02	19,03	11,45	0,0	0,00	0,0
2015-08-14 00:30	356	43	87	0,0	18,93	8,62	17,4	1021,52	6,07	8,62	19,03	11,28	0,0	0,00	0,0
2015-08-14 01:00	356	43	89	0,0	18,83	8,02	17,4	1021,52	5,82	8,02	18,93	10,83	0,0	0,00	0,0
2015-08-14 01:30	356	43	93	0,0	18,83	8,02	17,4	1021,52	6,48	8,02	18,93	11,16	0,0	0,00	0,0
2015-08-14 02:00	356	43	92	0,0	18,83	7,82	17,4	1022,52	6,12	7,82	18,93	10,87	0,0	0,00	0,0
2015-08-14 02:30	356	43	91	0,0	18,83	7,32	17,4	1021,52	5,47	7,32	18,93	10,29	0,0	0,00	0,0
2015-08-14 03:00	356	43	92	0,0	18,83	7,32	17,4	1021,52	5,63	7,32	18,93	10,37	0,0	0,00	0,0
2015-08-14 03:30	356	43	91	0,0	18,73	7,12	17,4	1021,52	5,27	7,12	18,83	10,09	0,0	0,00	0,0
2015-08-14 04:00	356	43	92	0,0	18,73	6,72	17,4	1021,52	5,04	6,72	18,83	9,77	0,0	0,00	0,0
2015-08-14 04:30	356	43	93	0,0	18,73	6,82	17,4	1021,52	5,30	6,82	18,83	9,96	0,0	0,00	0,0
2015-08-14 05:00	356	43	92	0,0	18,73	6,42	17,4	1021,52	4,74	6,42	18,83	9,47	0,0	0,00	0,0
2015-08-14 05:30	356	43	95	0,0	18,73	6,12	17,4	1021,52	4,92	6,12	18,83	9,42	0,0	0,00	0,0
2015-08-14 06:00	356	43	94	0,0	18,73	6,82	17,4	1021,52	5,45	6,82	18,83	10,04	0,0	0,00	0,0
2015-08-14 06:30	356	43	94	0,0	18,73	7,32	17,4	1021,52	5,95	7,32	18,83	10,54	0,0	0,00	0,0
2015-08-14 07:00	356	43	95	0,0	18,83	9,42	17,4	1021,52	8,19	9,42	18,93	12,72	0,0	0,00	0,0
2015-08-14 07:30	3	43	87	0,0	18,93	11,42	17,4	1021,52	8,82	11,42	19,03	14,08	0,0	0,00	0,0
2015-08-14 08:00	107	43	77	0,0	19,03	12,62	17,4	1021,52	8,11	12,62	19,13	14,54	1,4	0,00	0,0
2015-08-14 08:30	107	43	73	0,0	19,03	13,43	17,4	1020,52	8,07	13,43	19,13	15,07	1,2	0,00	0,0
2015-08-14 09:00	121	43	71	0,0	19,13	13,53	17,4	1020,52	7,74	13,53	19,23	15,03	1,6	0,00	0,0
2015-08-14 09:30	133	42	70	0,0	19,13	14,23	17,4	1020,52	8,19	14,23	19,18	15,67	1,4	0,00	0,0

Datum	Vindrikt °	Fukt inne Rh%	Fukt ute Rh%	Vindhast m/s	Temp in °C	Temp ute °C	Nb. Mån mm	Tryck Mbar	Daggp °C	Kyleffekt °C	Vix inne °C	Vix ute °C	Vindby m/s	Korr lufttryck	Nederb./dygn mm
2015-08-14 10:00	92	42	64	0,0	19,13	14,83	17,4	1020,52	7,38	14,83	19,18	15,89	2,8	0,00	0,0
2015-08-14 10:30	111	42	66	0,0	19,03	15,53	17,4	1020,52	8,51	15,53	19,08	16,72	3,1	0,00	0,0
2015-08-14 11:00	93	42	60	0,0	19,03	15,83	17,4	1020,52	7,33	15,83	19,08	16,66	2,8	0,00	0,0
2015-08-14 11:30	138	43	63	1,6	19,03	16,83	17,4	1020,52	9,02	16,83	19,13	17,83	3,5	0,00	0,0
2015-08-14 12:00	107	43	61	0,0	19,03	17,23	17,4	1019,52	8,89	17,23	19,13	18,12	3,1	0,00	0,0
2015-08-14 12:30	138	43	58	0,0	19,03	17,63	17,4	1019,52	8,48	17,63	19,13	18,35	3,3	0,00	0,0
2015-08-14 13:00	130	43	58	2,4	19,03	18,33	17,4	1019,52	9,13	17,52	19,13	19,05	5,0	0,00	0,0
2015-08-14 13:30	123	43	55	0,0	19,03	18,93	17,4	1019,52	8,86	18,93	19,13	19,48	4,9	0,00	0,0
2015-08-14 14:00	92	43	54	0,0	19,03	19,23	17,4	1019,52	8,85	19,23	19,13	19,73	3,9	0,00	0,0
2015-08-14 14:30	126	43	54	0,0	19,03	19,53	17,4	1019,52	9,13	19,53	19,13	20,03	3,3	0,00	0,0
2015-08-14 15:00	122	43	56	2,0	19,03	19,73	17,4	1019,52	9,88	19,73	19,13	20,34	3,9	0,00	0,0
2015-08-14 15:30	99	43	52	1,4	19,03	20,23	17,4	1019,52	9,18	20,23	19,13	20,62	3,5	0,00	0,0
2015-08-14 16:00	133	43	53	2,2	19,03	20,33	17,4	1018,52	9,57	20,33	19,13	20,78	4,5	0,00	0,0
2015-08-14 16:30	90	43	52	1,2	19,13	20,23	17,4	1018,52	9,18	20,23	19,23	20,62	3,0	0,00	0,0
2015-08-14 17:00	99	43	50	1,2	19,13	20,33	17,4	1018,52	8,65	20,33	19,23	20,62	4,3	0,00	0,0
2015-08-14 17:30	140	43	49	1,6	19,13	20,33	17,4	1018,52	8,33	20,33	19,23	20,57	3,1	0,00	0,0
2015-08-14 18:00	108	43	50	1,4	19,13	20,03	17,4	1018,52	8,38	20,03	19,23	20,32	3,0	0,00	0,0
2015-08-14 18:30	117	43	52	0,0	19,13	19,53	17,4	1017,52	8,53	19,53	19,23	19,92	3,1	0,00	0,0
2015-08-14 19:00	108	43	54	0,0	19,13	19,13	17,4	1017,52	8,76	19,13	19,23	19,63	2,2	0,00	0,0
2015-08-14 19:30	95	43	53	0,0	19,23	19,13	17,4	1017,52	8,46	19,13	19,33	19,58	0,0	0,00	0,0
2015-08-14 20:00	100	43	54	0,0	19,23	18,93	17,4	1017,52	8,57	18,93	19,33	19,43	1,2	0,00	0,0
2015-08-14 20:30	91	43	57	0,0	19,23	18,13	17,4	1017,52	8,68	18,13	19,33	18,79	1,2	0,00	0,0
2015-08-14 21:00	82	43	62	0,0	19,23	17,13	17,4	1017,52	9,05	17,13	19,33	18,08	0,0	0,00	0,0
2015-08-14 21:30	97	43	66	0,0	19,23	16,33	17,4	1017,52	9,27	16,33	19,33	17,52	0,0	0,00	0,0
2015-08-14 22:00	94	43	67	0,0	19,13	15,83	17,4	1017,52	9,03	15,83	19,23	17,08	1,2	0,00	0,0
2015-08-14 22:30	84	43	69	0,0	19,13	15,13	17,4	1017,52	8,82	15,13	19,23	16,50	0,0	0,00	0,0
2015-08-14 23:00	101	43	72	0,0	19,13	14,53	17,4	1018,52	8,91	14,53	19,23	16,10	0,0	0,00	0,0
2015-08-14 23:30	89	43	74	0,0	19,13	14,33	17,4	1018,52	9,14	14,33	19,23	16,03	0,0	0,00	0,0
2015-08-15 00:00	87	43	74	0,0	19,13	14,23	17,4	1018,52	9,04	14,23	19,23	15,93	0,0	0,00	0,0
2015-08-15 00:30	71	43	74	0,0	19,13	14,13	17,4	1018,52	8,95	14,13	19,23	15,83	0,0	0,00	0,0
2015-08-15 01:00	72	43	75	0,0	19,03	13,73	17,4	1018,52	8,77	13,73	19,13	15,50	1,2	0,00	0,0
2015-08-15 01:30	92	43	77	0,0	19,03	13,43	17,4	1018,52	8,89	13,43	19,13	15,34	0,0	0,00	0,0
2015-08-15 02:00	135	43	79	0,0	19,03	13,12	17,4	1018,52	8,99	13,12	19,13	15,18	1,2	0,00	0,0
2015-08-15 02:30	95	43	81	0,0	19,03	12,82	17,4	1018,52	9,09	12,82	19,13	15,03	1,2	0,00	0,0
2015-08-15 03:00	98	43	84	0,0	19,03	12,62	17,4	1018,52	9,45	12,62	19,13	15,05	1,4	0,00	0,0
2015-08-15 03:30	99	43	86	0,0	19,03	12,62	17,4	1018,52	9,81	12,62	19,13	15,20	1,8	0,00	0,0
2015-08-15 04:00	93	43	87	0,0	19,03	12,32	17,4	1018,52	9,70	12,32	19,13	14,98	1,4	0,00	0,0
2015-08-15 04:30	86	43	91	0,0	19,03	12,02	17,4	1018,52	10,10	12,02	19,13	15,00	1,2	0,00	0,0
2015-08-15 05:00	91	43	92	0,0	19,03	11,82	17,4	1018,52	10,07	11,82	19,13	14,88	1,2	0,00	0,0
2015-08-15 05:30	74	43	95	0,0	19,03	11,62	17,4	1018,52	10,37	11,62	19,13	14,93	0,0	0,00	0,0
2015-08-15 06:00	116	43	95	0,0	19,03	11,82	17,4	1018,52	10,57	11,82	19,13	15,13	1,2	0,00	0,0
2015-08-15 06:30	87	43	94	0,0	19,03	12,22	17,4	1018,52	10,80	12,22	19,13	15,44	1,2	0,00	0,0
2015-08-15 07:00	98	43	92	0,0	19,03	12,82	17,4	1018,52	11,06	12,82	19,13	15,88	1,2	0,00	0,0
2015-08-15 07:30	107	43	93	0,0	19,03	12,52	17,4	1018,52	10,93	12,52	19,13	15,66	1,6	0,00	0,0
2015-08-15 08:00	87	43	92	1,2	19,03	13,23	17,4	1018,52	11,45	13,23	19,13	16,28	2,4	0,00	0,0
2015-08-15 08:30	89	43	91	0,0	19,03	13,83	17,4	1018,52	11,87	13,83	19,13	16,80	2,0	0,00	0,0

Datum	Vindrikt °	Fukt inne Rh%	Fukt ute Rh%	Vindhast m/s	Temp in °C	Temp ute °C	Nb. Mån mm	Tryck Mbar	Daggp °C	Kyleffekt °C	Vix inne °C	Vix ute °C	Vindby m/s	Korr lufttryck	Nederb./dygn mm
2015-08-15 09:00	131	43	87	2,8	19,03	14,83	17,4	1019,52	12,15	13,15	19,13	17,48	3,7	0,00	0,0
2015-08-15 09:30	128	43	82	2,4	19,03	15,63	17,4	1019,52	12,00	14,67	19,13	17,90	4,1	0,00	0,0
2015-08-15 10:00	113	43	77	1,4	19,03	16,53	17,4	1019,52	11,88	16,53	19,13	18,44	4,7	0,00	0,0
2015-08-15 10:30	137	43	76	2,0	19,03	16,83	17,4	1019,52	11,96	16,83	19,13	18,67	5,2	0,00	0,0
2015-08-15 11:00	104	43	75	0,0	19,03	17,43	17,4	1019,52	12,33	17,43	19,13	19,21	4,9	0,00	0,0
2015-08-15 11:30	115	44	72	3,0	19,03	18,63	17,4	1019,52	12,83	17,31	19,18	20,20	5,6	0,00	0,0
2015-08-15 12:00	94	44	68	0,0	19,13	19,23	17,4	1019,52	12,49	19,23	19,28	20,54	6,4	0,00	0,0
2015-08-15 12:30	112	44	64	3,5	19,13	19,73	17,4	1019,52	12,00	18,01	19,28	20,80	6,9	0,00	0,0
2015-08-15 13:00	119	44	60	2,4	19,13	19,93	17,4	1019,52	11,16	19,21	19,28	20,76	7,3	0,00	0,0
2015-08-15 13:30	127	44	63	2,6	19,13	19,23	17,4	1019,52	11,28	18,47	19,28	20,24	6,0	0,00	0,0
2015-08-15 14:00	104	44	57	2,8	19,23	20,63	17,4	1019,52	11,00	19,49	19,38	21,29	6,2	0,00	0,0
2015-08-15 14:30	104	44	55	1,6	19,23	19,83	17,4	1019,52	9,69	19,83	19,38	20,38	7,3	0,00	0,0
2015-08-15 15:00	104	44	60	2,0	19,23	19,73	17,4	1019,52	10,97	19,73	19,38	20,56	6,8	0,00	0,0
2015-08-15 15:30	129	44	53	2,6	19,23	19,73	17,4	1019,52	9,02	19,00	19,38	20,18	6,4	0,00	0,0
2015-08-15 16:00	107	44	54	1,4	19,23	19,63	17,4	1019,52	9,22	19,63	19,38	20,13	8,3	0,00	0,0
2015-08-15 16:30	100	44	56	1,2	19,33	19,73	17,4	1019,52	9,88	19,73	19,48	20,34	8,7	0,00	0,0
2015-08-15 17:00	125	44	54	5,8	19,33	19,73	17,4	1019,52	9,31	16,03	19,48	20,23	7,7	0,00	0,0
2015-08-15 17:30	127	44	56	2,4	19,33	19,23	17,4	1019,52	9,42	18,47	19,48	19,84	6,4	0,00	0,0
2015-08-15 18:00	82	44	56	3,0	19,33	18,93	17,4	1019,52	9,14	17,63	19,48	19,54	7,5	0,00	0,0
2015-08-15 18:30	102	44	58	2,2	19,43	18,73	17,4	1019,52	9,51	18,73	19,58	19,45	6,0	0,00	0,0
2015-08-15 19:00	112	44	59	6,9	19,43	18,43	17,4	1019,52	9,50	13,46	19,58	19,20	6,9	0,00	0,0
2015-08-15 19:30	103	44	60	1,8	19,53	18,13	17,4	1019,52	9,48	18,13	19,68	18,96	7,1	0,00	0,0
2015-08-15 20:00	119	44	63	2,0	19,53	17,53	17,4	1019,52	9,68	17,53	19,68	18,53	4,7	0,00	0,0
2015-08-15 20:30	106	44	66	0,0	19,53	16,63	17,4	1019,52	9,56	16,63	19,68	17,82	6,6	0,00	0,0
2015-08-15 21:00	147	44	67	2,4	19,53	15,83	17,4	1020,52	9,03	14,89	19,68	17,08	3,9	0,00	0,0
2015-08-15 21:30	111	44	71	0,0	19,53	14,93	17,4	1020,52	9,07	14,93	19,68	16,43	2,8	0,00	0,0
2015-08-15 22:00	112	44	74	1,8	19,53	14,23	17,4	1020,52	9,04	14,23	19,68	15,93	3,5	0,00	0,0
2015-08-15 22:30	119	44	76	1,4	19,53	13,53	17,4	1021,52	8,78	13,53	19,68	15,37	3,1	0,00	0,0
2015-08-15 23:00	143	44	78	2,0	19,43	13,02	17,4	1021,52	8,70	13,02	19,58	15,01	4,3	0,00	0,0
2015-08-15 23:30	97	44	79	3,0	19,43	12,72	17,4	1021,52	8,60	10,86	19,58	14,78	5,2	0,00	0,0
2015-08-16 00:00	103	44	80	0,0	19,43	12,12	17,4	1021,52	8,22	12,12	19,58	14,25	4,1	0,00	0,0
2015-08-16 00:30	112	44	84	0,0	19,43	11,52	17,4	1022,52	8,38	11,52	19,58	13,95	2,8	0,00	0,0
2015-08-16 01:00	94	44	87	0,0	19,43	10,92	17,4	1022,52	8,33	10,92	19,58	13,58	2,0	0,00	0,0
2015-08-16 01:30	100	44	91	0,0	19,43	10,72	17,4	1022,52	8,82	10,72	19,58	13,70	2,2	0,00	0,0
2015-08-16 02:00	113	44	95	1,2	19,43	10,42	17,4	1022,52	9,18	10,42	19,58	13,72	3,0	0,00	0,0
2015-08-16 02:30	90	44	97	0,0	19,43	10,22	17,4	1022,52	9,30	10,22	19,58	13,69	2,2	0,00	0,0
2015-08-16 03:00	94	44	98	0,0	19,43	10,02	17,4	1023,52	9,26	10,02	19,58	13,58	2,4	0,00	0,0
2015-08-16 03:30	100	44	99	0,0	19,33	9,72	17,4	1023,52	9,12	9,72	19,48	13,36	1,8	0,00	0,0
2015-08-16 04:00	109	44	99	0,0	19,33	9,42	17,4	1023,52	8,82	9,42	19,48	13,06	1,6	0,00	0,0
2015-08-16 04:30	103	44	100	0,0	19,33	9,42	17,4	1023,52	8,97	9,42	19,48	13,15	2,2	0,00	0,0
2015-08-16 05:00	112	44	100	1,6	19,33	9,52	17,4	1023,52	9,07	9,52	19,48	13,25	5,0	0,00	0,0
2015-08-16 05:30	118	44	100	1,6	19,33	9,52	17,4	1023,52	9,07	9,52	19,48	13,25	4,7	0,00	0,0
2015-08-16 06:00	136	44	100	3,0	19,33	9,52	17,4	1023,52	9,07	7,36	19,48	13,25	4,5	0,00	0,0
2015-08-16 06:30	136	44	100	1,6	19,33	9,72	17,4	1023,52	9,27	9,72	19,48	13,45	4,5	0,00	0,0
2015-08-16 07:00	95	44	100	0,0	19,33	10,12	17,4	1023,52	9,67	10,12	19,48	13,85	3,7	0,00	0,0
2015-08-16 07:30	112	44	99	0,0	19,33	10,42	17,4	1023,52	9,81	10,42	19,48	14,07	2,2	0,00	0,0

Datum	Vindrikt °	Fukt inne Rh%	Fukt ute Rh%	Vindhast m/s	Temp in °C	Temp ute °C	Nb. Mån mm	Tryck Mbar	Daggp °C	Kyleffekt °C	Vix inne °C	Vix ute °C	Vindby m/s	Korr lufttryck	Nederb./dygn mm
2015-08-16 08:00	121	44	98	0,0	19,33	10,72	17,4	1024,52	9,96	10,72	19,48	14,28	2,6	0,00	0,0
2015-08-16 08:30	101	44	98	1,2	19,33	11,22	17,4	1024,52	10,45	11,22	19,48	14,78	1,8	0,00	0,0
2015-08-16 09:00	112	44	95	0,0	19,33	11,72	17,4	1023,52	10,47	11,72	19,48	15,03	3,7	0,00	0,0
2015-08-16 09:30	135	44	91	0,0	19,33	12,52	17,4	1024,52	10,59	12,52	19,48	15,50	3,9	0,00	0,0
2015-08-16 10:00	103	44	86	1,8	19,33	12,42	17,4	1024,52	9,62	12,42	19,48	15,00	4,5	0,00	0,0
2015-08-16 10:30	113	44	84	0,0	19,33	13,63	17,4	1024,52	10,43	13,63	19,48	16,05	4,3	0,00	0,0
2015-08-16 11:00	120	44	80	2,2	19,33	13,93	17,4	1024,52	9,96	13,93	19,48	16,06	4,7	0,00	0,0
2015-08-16 11:30	152	44	80	2,0	19,33	14,23	17,4	1024,52	10,25	14,23	19,48	16,36	5,0	0,00	0,0
2015-08-16 12:00	101	44	79	2,4	19,33	14,63	17,4	1024,52	10,44	13,62	19,48	16,68	3,9	0,00	0,0
2015-08-16 12:30	135	44	77	1,8	19,33	15,13	17,4	1024,52	10,53	15,13	19,48	17,04	5,6	0,00	0,0
2015-08-16 13:00	119	44	74	1,4	19,33	15,53	17,4	1024,52	10,29	15,53	19,48	17,24	5,4	0,00	0,0
2015-08-16 13:30	118	44	73	0,0	19,33	16,33	17,4	1024,52	10,85	16,33	19,48	17,97	5,6	0,00	0,0
2015-08-16 14:00	136	44	73	2,4	19,33	16,33	17,4	1024,52	10,85	15,41	19,48	17,97	5,0	0,00	0,0
2015-08-16 14:30	139	44	70	3,3	19,33	16,63	17,4	1024,52	10,48	14,51	19,48	18,07	5,8	0,00	0,0
2015-08-16 15:00	96	44	68	2,6	19,33	17,03	17,4	1024,52	10,40	16,15	19,48	18,34	6,2	0,00	0,0
2015-08-16 15:30	144	44	63	2,4	19,33	17,93	17,4	1024,52	10,06	17,10	19,48	18,94	6,9	0,00	0,0
2015-08-16 16:00	137	44	63	3,1	19,33	17,53	17,4	1024,52	9,68	16,10	19,48	18,53	6,9	0,00	0,0
2015-08-16 16:30	113	45	67	2,6	19,33	17,73	17,4	1024,52	10,83	16,89	19,52	18,98	5,8	0,00	0,0
2015-08-16 17:00	111	45	65	1,4	19,33	18,03	17,4	1024,52	10,64	18,03	19,52	19,16	6,2	0,00	0,0
2015-08-16 17:30	121	45	64	3,3	19,43	17,53	17,4	1024,52	9,93	15,53	19,62	18,59	5,2	0,00	0,0
2015-08-16 18:00	103	45	66	1,2	19,43	17,33	17,4	1024,52	10,22	17,33	19,62	18,52	7,5	0,00	0,0
2015-08-16 18:30	118	45	67	0,0	19,43	17,23	17,4	1024,52	10,36	17,23	19,62	18,48	5,6	0,00	0,0
2015-08-16 19:00	134	45	64	3,5	19,43	17,53	17,4	1024,52	9,93	15,53	19,62	18,59	4,3	0,00	0,0
2015-08-16 19:30	101	45	67	1,2	19,53	17,43	17,4	1024,52	10,55	17,43	19,72	18,68	3,9	0,00	0,0
2015-08-16 20:00	127	44	68	0,0	19,53	16,73	17,4	1024,52	10,12	16,73	19,68	18,04	3,5	0,00	0,0
2015-08-16 20:30	102	44	71	1,2	19,53	16,13	17,4	1024,52	10,22	16,13	19,68	17,64	2,0	0,00	0,0
2015-08-16 21:00	108	45	75	1,2	19,53	15,23	17,4	1024,52	10,21	15,23	19,72	17,00	2,4	0,00	0,0
2015-08-16 21:30	113	44	77	0,0	19,53	14,53	17,4	1024,52	9,95	14,53	19,68	16,44	1,8	0,00	0,0
2015-08-16 22:00	110	44	82	0,0	19,53	13,83	17,4	1024,52	10,25	13,83	19,68	16,10	2,2	0,00	0,0
2015-08-16 22:30	101	44	85	1,2	19,43	13,23	17,4	1025,52	10,22	13,23	19,58	15,73	2,8	0,00	0,0
2015-08-16 23:00	128	44	87	0,0	19,43	12,62	17,4	1025,52	9,99	12,62	19,58	15,28	2,6	0,00	0,0
2015-08-16 23:30	108	44	88	0,0	19,43	12,42	17,4	1025,52	9,97	12,42	19,58	15,16	2,4	0,00	0,0
2015-08-17 00:00	105	44	91	0,0	19,43	11,92	17,4	1025,52	10,00	11,92	19,58	14,90	1,4	0,00	0,0
2015-08-17 00:30	107	44	92	0,0	19,43	11,42	17,4	1025,52	9,68	11,42	19,58	14,48	1,2	0,00	0,0
2015-08-17 01:00	114	44	93	0,0	19,33	10,92	17,4	1026,52	9,35	10,92	19,48	14,06	2,2	0,00	0,0
2015-08-17 01:30	105	44	94	0,0	19,33	10,62	17,4	1026,52	9,22	10,62	19,48	13,84	1,8	0,00	0,0
2015-08-17 02:00	110	44	96	0,0	19,33	10,42	17,4	1026,52	9,34	10,42	19,48	13,81	1,6	0,00	0,0
2015-08-17 02:30	86	44	96	0,0	19,33	10,12	17,4	1026,52	9,04	10,12	19,48	13,51	1,8	0,00	0,0
2015-08-17 03:00	102	44	97	0,0	19,33	9,72	17,4	1026,52	8,80	9,72	19,48	13,19	1,4	0,00	0,0
2015-08-17 03:30	96	44	98	1,8	19,33	9,42	17,4	1026,52	8,66	9,42	19,48	12,98	1,8	0,00	0,0
2015-08-17 04:00	108	44	98	0,0	19,23	8,92	17,4	1026,52	8,17	8,92	19,38	12,48	1,6	0,00	0,0
2015-08-17 04:30	106	44	99	1,2	19,23	8,62	17,4	1026,52	8,02	8,62	19,38	12,26	2,0	0,00	0,0
2015-08-17 05:00	117	44	99	0,0	19,23	8,52	17,4	1026,52	7,92	8,52	19,38	12,16	1,8	0,00	0,0
2015-08-17 05:30	89	44	100	0,0	19,23	8,42	17,4	1027,52	7,97	8,42	19,38	12,15	0,0	0,00	0,0
2015-08-17 06:00	98	44	100	0,0	19,23	8,42	17,4	1027,52	7,97	8,42	19,38	12,15	1,2	0,00	0,0
2015-08-17 06:30	101	44	100	0,0	19,23	8,62	17,4	1027,52	8,17	8,62	19,38	12,35	1,4	0,00	0,0

Datum	Vindrikt °	Fukt inne Rh%	Fukt ute Rh%	Vindhast m/s	Temp in °C	Temp ute °C	Nb. Mån mm	Tryck Mbar	Daggp °C	Kyleffekt °C	Vix inne °C	Vix ute °C	Vindby m/s	Korr lufttryck	Nederb./dygn mm
2015-08-17 07:00	108	44	100	0,0	19,23	9,72	17,4	1027,52	9,27	9,72	19,38	13,45	1,8	0,00	0,0
2015-08-17 07:30	108	44	100	0,0	19,23	10,72	17,4	1027,52	10,27	10,72	19,38	14,45	1,8	0,00	0,0
2015-08-17 08:00	101	44	98	0,0	19,33	11,62	17,4	1027,52	10,85	11,62	19,48	15,18	1,8	0,00	0,0
2015-08-17 08:30	103	44	96	0,0	19,33	12,02	17,4	1027,52	10,93	12,02	19,48	15,41	2,2	0,00	0,0
2015-08-17 09:00	104	44	93	0,0	19,33	12,82	17,4	1027,52	11,23	12,82	19,48	15,96	2,4	0,00	0,0
2015-08-17 09:30	111	44	88	1,2	19,33	13,73	17,4	1027,52	11,25	13,73	19,48	16,46	2,2	0,00	0,0
2015-08-17 10:00	133	44	83	1,4	19,33	14,63	17,4	1027,52	11,22	14,63	19,48	16,98	2,8	0,00	0,0
2015-08-17 10:30	98	44	79	1,4	19,33	15,43	17,4	1027,52	11,22	15,43	19,48	17,49	2,8	0,00	0,0
2015-08-17 11:00	127	44	76	1,4	19,33	16,43	17,4	1027,52	11,58	16,43	19,48	18,27	3,7	0,00	0,0
2015-08-17 11:30	128	44	72	4,5	19,33	17,23	17,4	1027,52	11,49	13,46	19,48	18,80	4,9	0,00	0,0
2015-08-17 12:00	96	44	71	1,4	19,33	18,03	17,4	1027,52	12,04	18,03	19,48	19,54	4,7	0,00	0,0
2015-08-17 12:30	117	44	66	3,9	19,33	18,63	17,4	1027,52	11,45	16,24	19,48	19,82	6,4	0,00	0,0
2015-08-17 13:00	172	44	55	2,6	19,33	19,13	17,4	1027,52	9,04	18,37	19,48	19,68	6,2	0,00	0,0
2015-08-17 13:30	177	44	55	0,0	19,33	19,83	17,4	1027,52	9,69	19,83	19,48	20,38	5,2	0,00	0,0
2015-08-17 14:00	94	44	53	2,0	19,33	20,13	17,4	1026,52	9,38	20,13	19,48	20,58	5,6	0,00	0,0
2015-08-17 14:30	143	44	48	2,6	19,33	20,33	17,4	1026,52	8,01	19,64	19,48	20,52	6,2	0,00	0,0
2015-08-17 15:00	134	44	49	3,5	19,33	20,53	17,4	1026,52	8,52	18,92	19,48	20,77	5,6	0,00	0,0
2015-08-17 15:30	143	44	45	2,0	19,33	20,63	17,4	1026,52	7,27	20,63	19,48	20,68	6,0	0,00	0,0
2015-08-17 16:00	135	44	42	4,3	19,33	20,53	17,4	1026,52	6,10	17,99	19,48	20,45	6,2	0,00	0,0
2015-08-17 16:30	136	44	46	2,0	19,33	20,33	17,4	1026,52	7,34	20,33	19,48	20,43	6,0	0,00	0,0
2015-08-17 17:00	118	44	42	3,9	19,33	20,23	17,4	1026,52	5,83	18,10	19,48	20,15	6,0	0,00	0,0
2015-08-17 17:30	181	44	39	1,8	19,43	20,13	17,4	1026,52	4,59	20,13	19,58	19,92	5,6	0,00	0,0
2015-08-17 18:00	147	44	38	3,3	19,43	19,93	17,4	1026,52	4,02	18,24	19,58	19,68	5,4	0,00	0,0
2015-08-17 18:30	105	44	39	2,8	19,53	19,73	17,4	1026,52	4,24	18,51	19,68	19,52	5,8	0,00	0,0
2015-08-17 19:00	127	44	39	3,7	19,53	19,53	17,4	1025,52	4,06	17,29	19,68	19,32	5,6	0,00	0,0
2015-08-17 19:30	118	44	44	1,6	19,53	19,13	17,4	1025,52	5,57	19,13	19,68	19,14	4,1	0,00	0,0
2015-08-17 20:00	119	44	45	1,2	19,63	18,63	17,4	1026,52	5,47	18,63	19,78	18,68	4,3	0,00	0,0
2015-08-17 20:30	105	44	47	0,0	19,63	17,73	17,4	1026,52	5,32	17,73	19,78	17,87	1,8	0,00	0,0
2015-08-17 21:00	109	44	49	0,0	19,63	16,93	17,4	1026,52	5,23	16,93	19,78	17,17	1,2	0,00	0,0
2015-08-17 21:30	120	44	49	1,2	19,53	16,13	17,4	1026,52	4,50	16,13	19,68	16,37	1,2	0,00	0,0
2015-08-17 22:00	103	44	51	0,0	19,53	15,43	17,4	1026,52	4,47	15,43	19,68	15,77	1,4	0,00	0,0
2015-08-17 22:30	106	44	51	0,0	19,53	14,93	17,4	1026,52	4,01	14,93	19,68	15,27	1,6	0,00	0,0
2015-08-17 23:00	102	44	53	0,0	19,53	14,53	17,4	1026,52	4,23	14,53	19,68	14,97	1,4	0,00	0,0
2015-08-17 23:30	105	44	56	0,0	19,53	14,03	17,4	1026,52	4,60	14,03	19,68	14,63	1,4	0,00	0,0
2015-08-18 00:00	104	44	60	0,0	19,53	13,63	17,4	1026,52	5,27	13,63	19,68	14,46	1,2	0,00	0,0
2015-08-18 00:30	89	44	62	0,0	19,43	13,33	17,4	1027,52	5,48	13,33	19,58	14,27	1,2	0,00	0,0
2015-08-18 01:00	91	44	67	0,0	19,43	12,42	17,4	1027,52	5,81	12,42	19,58	13,68	0,0	0,00	0,0
2015-08-18 01:30	103	44	70	0,0	19,43	11,82	17,4	1027,52	5,90	11,82	19,58	13,27	1,4	0,00	0,0
2015-08-18 02:00	90	44	72	0,0	19,43	11,62	17,4	1026,52	6,13	11,62	19,58	13,20	1,6	0,00	0,0
2015-08-18 02:30	109	44	75	0,0	19,43	11,22	17,4	1026,52	6,36	11,22	19,58	13,00	1,4	0,00	0,0
2015-08-18 03:00	85	44	78	0,0	19,43	10,92	17,4	1026,52	6,67	10,92	19,58	12,91	0,0	0,00	0,0
2015-08-18 03:30	116	44	80	0,0	19,43	10,32	17,4	1026,52	6,47	10,32	19,58	12,45	1,4	0,00	0,0
2015-08-18 04:00	117	44	82	0,0	19,43	9,62	17,4	1027,52	6,16	9,62	19,58	11,90	0,0	0,00	0,0
2015-08-18 04:30	116	44	87	0,0	19,43	9,32	17,4	1027,52	6,76	9,32	19,58	11,98	0,0	0,00	0,0
2015-08-18 05:00	93	44	89	0,0	19,43	9,12	17,4	1026,52	6,90	9,12	19,58	11,93	0,0	0,00	0,0
2015-08-18 05:30	91	44	90	0,0	19,43	8,92	17,4	1026,52	6,88	8,92	19,58	11,81	0,0	0,00	0,0

Datum	Vindrikt °	Fukt inne Rh%	Fukt ute Rh%	Vindhast m/s	Temp in °C	Temp ute °C	Nb. Mån mm	Tryck Mbar	Daggp °C	Kyleffekt °C	Vix inne °C	Vix ute °C	Vindby m/s	Korr lufttryck	Nederb./dygn mm
2015-08-18 06:00	92	44	92	0,0	19,33	9,12	17,4	1026,52	7,41	9,12	19,48	12,18	0,0	0,00	0,0
2015-08-18 06:30	89	44	91	0,0	19,33	9,52	17,4	1026,52	7,63	9,52	19,48	12,50	0,0	0,00	0,0
2015-08-18 07:00	83	44	91	0,0	19,33	10,62	17,4	1026,52	8,72	10,62	19,48	13,60	0,0	0,00	0,0
2015-08-18 07:30	117	44	87	0,0	19,43	11,82	17,4	1026,52	9,21	11,82	19,58	14,48	1,2	0,00	0,0
2015-08-18 08:00	113	44	84	0,0	19,43	12,52	17,4	1027,52	9,35	12,52	19,58	14,95	1,8	0,00	0,0
2015-08-18 08:30	124	44	82	1,4	19,43	13,33	17,4	1027,52	9,76	13,33	19,58	15,60	3,0	0,00	0,0
2015-08-18 09:00	119	44	77	2,8	19,43	14,23	17,4	1027,52	9,66	12,50	19,58	16,14	3,7	0,00	0,0
2015-08-18 09:30	165	44	73	1,2	19,43	15,13	17,4	1027,52	9,70	15,13	19,58	16,77	4,1	0,00	0,0
2015-08-18 10:00	156	44	70	2,0	19,43	16,13	17,4	1027,52	10,00	16,13	19,58	17,57	3,3	0,00	0,0
2015-08-18 10:30	110	44	68	2,8	19,43	16,93	17,4	1027,52	10,31	15,45	19,58	18,24	6,4	0,00	0,0
2015-08-18 11:00	140	44	60	5,2	19,43	17,83	17,4	1026,52	9,20	13,90	19,58	18,66	6,2	0,00	0,0
2015-08-18 11:30	170	44	56	2,4	19,43	18,33	17,4	1026,52	8,59	17,52	19,58	18,94	7,5	0,00	0,0
2015-08-18 12:00	128	44	52	3,1	19,43	18,83	17,4	1026,52	7,89	17,52	19,58	19,22	5,6	0,00	0,0
2015-08-18 12:30	128	44	49	3,9	19,43	19,13	17,4	1026,52	7,24	16,82	19,58	19,37	5,8	0,00	0,0
2015-08-18 13:00	158	44	47	4,7	19,53	19,73	17,4	1026,52	7,14	16,56	19,68	19,88	6,4	0,00	0,0
2015-08-18 13:30	157	44	46	3,1	19,53	20,13	17,4	1026,52	7,16	18,95	19,68	20,23	6,8	0,00	0,0
2015-08-18 14:00	139	44	43	4,5	19,53	20,53	17,4	1026,52	6,47	17,55	19,68	20,49	6,8	0,00	0,0
2015-08-18 14:30	133	43	40	3,7	19,53	20,63	17,4	1026,52	5,43	18,57	19,63	20,46	6,6	0,00	0,0
2015-08-18 15:00	148	43	37	5,6	19,63	20,73	17,4	1026,52	4,31	17,30	19,73	20,44	7,1	0,00	0,0
2015-08-18 15:30	153	43	37	2,4	19,63	20,73	17,4	1026,52	4,31	20,06	19,73	20,44	6,8	0,00	0,0
2015-08-18 16:00	125	43	36	3,3	19,63	20,53	17,4	1026,52	3,71	18,92	19,73	20,20	6,4	0,00	0,0
2015-08-18 16:30	127	43	37	3,7	19,63	20,43	17,4	1025,52	4,04	18,34	19,73	20,14	5,8	0,00	0,0
2015-08-18 17:00	132	43	39	4,1	19,63	20,33	17,4	1025,52	4,77	17,75	19,73	20,12	6,8	0,00	0,0
2015-08-18 17:30	117	43	40	3,3	19,63	20,23	17,4	1025,52	5,08	18,58	19,73	20,06	6,8	0,00	0,0
2015-08-18 18:00	153	43	39	2,2	19,73	19,93	17,4	1025,52	4,42	19,93	19,83	19,72	6,0	0,00	0,0
2015-08-18 18:30	110	43	41	2,4	19,73	19,73	17,4	1025,52	5,01	19,00	19,83	19,60	6,2	0,00	0,0
2015-08-18 19:00	126	43	44	3,1	19,73	19,53	17,4	1025,52	5,93	18,29	19,83	19,54	5,2	0,00	0,0
2015-08-18 19:30	115	43	46	1,6	19,83	19,23	17,4	1025,52	6,35	19,23	19,93	19,33	4,9	0,00	0,0
2015-08-18 20:00	113	43	48	0,0	19,83	18,53	17,4	1024,52	6,37	18,53	19,93	18,72	4,1	0,00	0,0
2015-08-18 20:30	128	43	50	1,8	19,83	17,63	17,4	1024,52	6,18	17,63	19,93	17,92	4,5	0,00	0,0
2015-08-18 21:00	125	43	52	2,4	19,83	16,93	17,4	1024,52	6,15	16,05	19,93	17,32	3,9	0,00	0,0
2015-08-18 21:30	99	43	56	1,6	19,83	16,13	17,4	1025,52	6,55	16,13	19,93	16,73	3,5	0,00	0,0
2015-08-18 22:00	109	43	56	2,4	19,83	15,93	17,4	1025,52	6,36	14,99	19,93	16,53	3,9	0,00	0,0
2015-08-18 22:30	110	43	60	1,2	19,73	15,43	17,4	1025,52	6,95	15,43	19,83	16,26	4,3	0,00	0,0
2015-08-18 23:00	118	43	63	0,0	19,73	14,83	17,4	1025,52	7,14	14,83	19,83	15,83	3,7	0,00	0,0
2015-08-18 23:30	122	43	65	1,2	19,73	14,43	17,4	1025,52	7,24	14,43	19,83	15,55	3,5	0,00	0,0
2015-08-19 00:00	109	43	68	0,0	19,73	14,03	17,4	1025,52	7,55	14,03	19,83	15,34	3,5	0,00	0,0
2015-08-19 00:30	130	43	71	1,2	19,73	13,53	17,4	1025,52	7,74	13,53	19,83	15,03	2,2	0,00	0,0
2015-08-19 01:00	111	43	76	1,4	19,73	12,72	17,4	1025,52	8,01	12,72	19,83	14,57	2,4	0,00	0,0
2015-08-19 01:30	104	43	77	0,0	19,73	12,42	17,4	1025,52	7,92	12,42	19,83	14,34	2,4	0,00	0,0
2015-08-19 02:00	96	43	78	0,0	19,63	12,02	17,4	1025,52	7,73	12,02	19,73	14,01	1,8	0,00	0,0
2015-08-19 02:30	92	43	80	0,0	19,63	11,62	17,4	1025,52	7,73	11,62	19,73	13,75	1,2	0,00	0,0
2015-08-19 03:00	85	43	85	0,0	19,63	11,02	17,4	1025,52	8,07	11,02	19,73	13,53	0,0	0,00	0,0
2015-08-19 03:30	104	43	85	0,0	19,63	10,82	17,4	1025,52	7,87	10,82	19,73	13,33	1,8	0,00	0,0
2015-08-19 04:00	121	43	85	0,0	19,63	10,62	17,4	1025,52	7,68	10,62	19,73	13,13	1,2	0,00	0,0
2015-08-19 04:30	97	43	86	0,0	19,63	10,42	17,4	1025,52	7,66	10,42	19,73	13,00	1,2	0,00	0,0

Datum	Vindrikt °	Fukt inne Rh%	Fukt ute Rh%	Vindhast m/s	Temp in °C	Temp ute °C	Nb. Mån mm	Tryck Mbar	Daggp °C	Kyleffekt °C	Vix inne °C	Vix ute °C	Vindby m/s	Korr lufttryck	Nederb./dygn mm
2015-08-19 05:00	90	43	87	0,0	19,63	9,92	17,4	1025,52	7,35	9,92	19,73	12,58	0,0	0,00	0,0
2015-08-19 05:30	94	43	87	0,0	19,63	9,92	17,4	1025,52	7,35	9,92	19,73	12,58	1,2	0,00	0,0
2015-08-19 06:00	81	43	87	0,0	19,53	9,82	17,4	1025,52	7,25	9,82	19,63	12,48	0,0	0,00	0,0
2015-08-19 06:30	67	43	88	0,0	19,53	10,42	17,4	1025,52	8,01	10,42	19,63	13,16	0,0	0,00	0,0
2015-08-19 07:00	101	43	88	0,0	19,53	11,32	17,4	1025,52	8,89	11,32	19,63	14,06	0,0	0,00	0,0
2015-08-19 07:30	129	43	84	0,0	19,53	12,72	17,4	1025,52	9,55	12,72	19,63	15,15	2,6	0,00	0,0
2015-08-19 08:00	130	43	80	2,0	19,53	13,43	17,4	1025,52	9,48	13,43	19,63	15,56	3,0	0,00	0,0
2015-08-19 08:30	141	43	77	1,8	19,53	13,93	17,4	1025,52	9,37	13,93	19,63	15,84	3,5	0,00	0,0
2015-08-19 09:00	138	43	75	2,2	19,53	14,73	17,4	1025,52	9,73	14,73	19,63	16,50	3,9	0,00	0,0
2015-08-19 09:30	113	43	74	1,6	19,53	15,63	17,4	1025,52	10,39	15,63	19,63	17,34	3,3	0,00	0,0
2015-08-19 10:00	178	43	71	1,8	19,53	16,63	17,4	1025,52	10,70	16,63	19,63	18,14	3,7	0,00	0,0
2015-08-19 10:30	181	43	67	3,3	19,63	17,33	17,4	1025,52	10,46	15,30	19,73	18,58	4,7	0,00	0,0
2015-08-19 11:00	149	43	65	2,2	19,63	18,13	17,4	1025,52	10,74	18,13	19,73	19,26	5,0	0,00	0,0
2015-08-19 11:30	116	44	58	3,0	19,63	18,63	17,4	1025,52	9,41	17,31	19,78	19,35	5,0	0,00	0,0
2015-08-19 12:00	112	44	56	1,8	19,63	19,23	17,4	1025,52	9,42	19,23	19,78	19,84	5,6	0,00	0,0
2015-08-19 12:30	111	44	50	1,6	19,63	19,93	17,4	1025,52	8,29	19,93	19,78	20,22	6,0	0,00	0,0
2015-08-19 13:00	174	44	48	1,8	19,63	20,53	17,4	1025,52	8,19	20,53	19,78	20,72	5,8	0,00	0,0
2015-08-19 13:30	183	44	44	3,7	19,63	21,13	17,4	1025,52	7,37	19,15	19,78	21,14	5,6	0,00	0,0
2015-08-19 14:00	118	44	42	2,2	19,63	21,73	17,4	1025,52	7,17	21,73	19,78	21,65	6,4	0,00	0,0
2015-08-19 14:30	174	44	41	3,1	19,73	22,13	17,4	1025,52	7,15	21,13	19,88	22,00	6,0	0,00	0,0
2015-08-19 15:00	125	43	41	4,1	19,73	22,23	17,4	1025,52	7,24	20,04	19,83	22,10	6,6	0,00	0,0
2015-08-19 15:30	130	43	40	4,1	19,73	22,23	17,4	1025,52	6,85	20,04	19,83	22,06	5,2	0,00	0,0
2015-08-19 16:00	76	43	39	1,8	19,73	22,13	17,4	1024,52	6,36	22,13	19,83	21,92	6,4	0,00	0,0
2015-08-19 16:30	144	43	43	2,4	19,73	22,03	17,4	1024,52	7,81	21,43	19,83	21,99	6,0	0,00	0,0
2015-08-19 17:00	125	43	41	3,7	19,73	22,03	17,4	1024,52	7,06	20,20	19,83	21,90	6,6	0,00	0,0
2015-08-19 17:30	137	43	41	4,9	19,73	21,83	17,4	1024,52	6,88	19,16	19,83	21,70	6,2	0,00	0,0
2015-08-19 18:00	149	43	39	3,7	19,83	21,73	17,4	1024,52	6,01	19,85	19,93	21,52	5,4	0,00	0,0
2015-08-19 18:30	133	43	39	2,2	19,83	21,43	17,4	1024,52	5,74	21,43	19,93	21,22	6,6	0,00	0,0
2015-08-19 19:00	99	43	41	2,6	19,83	21,13	17,4	1024,52	6,26	20,48	19,93	21,00	5,0	0,00	0,0
2015-08-19 19:30	110	43	41	2,0	19,93	20,63	17,4	1024,52	5,82	20,63	20,03	20,50	4,9	0,00	0,0
2015-08-19 20:00	120	43	45	2,2	19,93	20,03	17,4	1024,52	6,73	20,03	20,03	20,08	4,5	0,00	0,0
2015-08-19 20:30	124	43	47	2,4	19,93	19,13	17,4	1024,52	6,59	18,37	20,03	19,28	3,1	0,00	0,0
2015-08-19 21:00	128	43	48	2,4	19,83	18,33	17,4	1024,52	6,19	17,52	19,93	18,52	3,3	0,00	0,0
2015-08-19 21:30	120	43	49	2,0	19,83	17,53	17,4	1024,52	5,78	17,53	19,93	17,77	3,5	0,00	0,0
2015-08-19 22:00	136	43	49	2,6	19,83	17,13	17,4	1024,52	5,42	16,26	19,93	17,37	3,7	0,00	0,0
2015-08-19 22:30	105	43	49	1,6	19,83	16,63	17,4	1024,52	4,96	16,63	19,93	16,87	3,7	0,00	0,0
2015-08-19 23:00	112	43	51	0,0	19,83	15,83	17,4	1024,52	4,84	15,83	19,93	16,17	3,1	0,00	0,0
2015-08-19 23:30	106	43	57	0,0	19,83	14,23	17,4	1024,52	5,05	14,23	19,93	14,89	0,0	0,00	0,0
2015-08-20 00:00	98	43	57	0,0	19,73	14,03	17,4	1025,52	4,86	14,03	19,83	14,69	0,0	0,00	0,0
2015-08-20 00:30	99	43	59	0,0	19,73	13,53	17,4	1025,52	4,92	13,53	19,83	14,30	0,0	0,00	0,0
2015-08-20 01:00	86	43	60	0,0	19,73	13,12	17,4	1025,52	4,80	13,12	19,83	13,96	0,0	0,00	0,0
2015-08-20 01:30	87	43	62	0,0	19,73	12,72	17,4	1025,52	4,92	12,72	19,83	13,67	0,0	0,00	0,0
2015-08-20 02:00	87	43	64	0,0	19,73	12,42	17,4	1025,52	5,11	12,42	19,83	13,49	0,0	0,00	0,0
2015-08-20 02:30	75	43	65	0,0	19,73	11,82	17,4	1025,52	4,78	11,82	19,83	12,95	0,0	0,00	0,0
2015-08-20 03:00	110	43	65	0,0	19,73	11,62	17,4	1025,52	4,59	11,62	19,83	12,75	0,0	0,00	0,0
2015-08-20 03:30	86	43	67	0,0	19,63	10,82	17,4	1025,52	4,29	10,82	19,73	12,07	0,0	0,00	0,0

Datum	Vindrikt °	Fukt inne Rh%	Fukt ute Rh%	Vindhast m/s	Temp in °C	Temp ute °C	Nb. Mån mm	Tryck Mbar	Daggp °C	Kyleffekt °C	Vix inne °C	Vix ute °C	Vindby m/s	Korr lufttryck	Nederb./dygn mm
2015-08-20 04:00	89	43	70	0,0	19,63	10,22	17,4	1025,52	4,37	10,22	19,73	11,67	0,0	0,00	0,0
2015-08-20 04:30	78	43	72	0,0	19,63	9,92	17,4	1025,52	4,50	9,92	19,73	11,50	0,0	0,00	0,0
2015-08-20 05:00	87	43	74	0,0	19,63	9,42	17,4	1025,52	4,43	9,42	19,73	11,13	0,0	0,00	0,0
2015-08-20 05:30	89	43	75	0,0	19,63	9,12	17,4	1025,52	4,34	9,12	19,73	10,90	0,0	0,00	0,0
2015-08-20 06:00	88	43	76	0,0	19,63	9,32	17,4	1025,52	4,73	9,32	19,73	11,17	0,0	0,00	0,0
2015-08-20 06:30	90	43	76	0,0	19,53	9,52	17,4	1025,52	4,92	9,52	19,63	11,37	0,0	0,00	0,0
2015-08-20 07:00	107	43	75	0,0	19,53	11,12	17,4	1025,52	6,27	11,12	19,63	12,90	1,2	0,00	0,0
2015-08-20 07:30	105	43	70	0,0	19,53	12,82	17,4	1025,52	6,85	12,82	19,63	14,27	0,0	0,00	0,0
2015-08-20 08:00	109	43	68	0,0	19,53	13,63	17,4	1026,52	7,17	13,63	19,63	14,94	1,2	0,00	0,0
2015-08-20 08:30	150	43	66	0,0	19,53	13,93	17,4	1026,52	7,00	13,93	19,63	15,11	1,6	0,00	0,0
2015-08-20 09:00	146	43	64	0,0	19,53	14,43	17,4	1026,52	7,00	14,43	19,63	15,49	1,2	0,00	0,0
2015-08-20 09:30	156	43	62	0,0	19,53	15,23	17,4	1026,52	7,27	15,23	19,63	16,17	1,8	0,00	0,0
2015-08-20 10:00	124	43	59	1,4	19,53	16,43	17,4	1026,52	7,63	16,43	19,63	17,20	2,4	0,00	0,0
2015-08-20 10:30	117	43	54	1,2	19,53	17,43	17,4	1026,52	7,19	17,43	19,63	17,93	2,6	0,00	0,0
2015-08-20 11:00	132	43	52	0,0	19,63	18,33	17,4	1026,52	7,43	18,33	19,73	18,72	2,6	0,00	0,0
2015-08-20 11:30	140	43	51	1,8	19,63	19,23	17,4	1026,52	7,95	19,23	19,73	19,57	3,0	0,00	0,0
2015-08-20 12:00	126	43	48	3,1	19,63	20,03	17,4	1026,52	7,74	18,84	19,73	20,22	3,5	0,00	0,0
2015-08-20 12:30	110	43	46	0,0	19,63	20,73	17,4	1026,52	7,70	20,73	19,73	20,83	3,9	0,00	0,0
2015-08-20 13:00	172	43	45	2,6	19,63	21,33	17,4	1025,52	7,90	20,69	19,73	21,38	4,1	0,00	0,0
2015-08-20 13:30	160	43	45	1,2	19,63	21,93	17,4	1025,52	8,44	21,93	19,73	21,98	4,7	0,00	0,0
2015-08-20 14:00	144	43	42	2,8	19,73	22,23	17,4	1025,52	7,62	21,24	19,83	22,15	5,4	0,00	0,0
2015-08-20 14:30	144	43	41	2,2	19,73	22,73	17,4	1025,52	7,69	22,73	19,83	22,60	5,2	0,00	0,0
2015-08-20 15:00	149	43	40	3,5	19,73	23,13	17,4	1025,52	7,65	21,86	19,83	22,96	4,5	0,00	0,0
2015-08-20 15:30	125	43	40	3,0	19,73	23,23	17,4	1025,52	7,74	22,33	19,83	23,06	5,2	0,00	0,0
2015-08-20 16:00	123	43	37	3,5	19,83	23,13	17,4	1025,52	6,42	21,86	19,93	22,84	5,2	0,00	0,0
2015-08-20 16:30	154	43	39	2,0	19,83	22,93	17,4	1025,52	7,07	22,93	19,93	22,72	6,2	0,00	0,0
2015-08-20 17:00	130	43	41	4,1	19,83	22,93	17,4	1024,52	7,86	20,88	19,93	22,80	4,3	0,00	0,0
2015-08-20 17:30	132	43	41	2,4	19,83	22,63	17,4	1024,52	7,60	22,06	19,93	22,50	4,7	0,00	0,0
2015-08-20 18:00	149	43	42	4,9	19,93	22,43	17,4	1024,52	7,80	19,90	20,03	22,35	5,4	0,00	0,0
2015-08-20 18:30	183	43	44	3,3	19,93	22,23	17,4	1024,52	8,36	20,84	20,03	22,24	4,7	0,00	0,0
2015-08-20 19:00	143	43	46	2,4	20,03	21,83	17,4	1024,52	8,70	21,22	20,13	21,93	4,5	0,00	0,0
2015-08-20 19:30	145	43	48	2,2	20,03	21,53	17,4	1024,52	9,10	21,53	20,13	21,73	4,3	0,00	0,0
2015-08-20 20:00	127	43	50	2,0	20,03	20,73	17,4	1024,52	9,02	20,73	20,13	21,02	4,1	0,00	0,0
2015-08-20 20:30	125	43	52	1,8	20,03	20,03	17,4	1024,52	8,99	20,03	20,13	20,42	2,6	0,00	0,0
2015-08-20 21:00	114	43	53	0,0	20,03	19,03	17,4	1024,52	8,37	19,03	20,13	19,48	3,0	0,00	0,0
2015-08-20 21:30	104	43	54	0,0	20,03	18,33	17,4	1024,52	8,02	18,33	20,13	18,83	1,6	0,00	0,0
2015-08-20 22:00	100	43	57	0,0	20,03	17,33	17,4	1024,52	7,93	17,33	20,13	17,99	1,2	0,00	0,0
2015-08-20 22:30	97	43	59	0,0	20,03	16,83	17,4	1024,52	8,00	16,83	20,13	17,60	1,2	0,00	0,0
2015-08-20 23:00	114	43	60	0,0	20,03	16,43	17,4	1024,52	7,89	16,43	20,13	17,26	1,4	0,00	0,0
2015-08-20 23:30	92	43	60	0,0	20,03	15,83	17,4	1024,52	7,33	15,83	20,13	16,66	1,2	0,00	0,0
2015-08-21 00:00	91	43	63	0,0	20,03	14,83	17,4	1024,52	7,14	14,83	20,13	15,83	0,0	0,00	0,0
2015-08-21 00:30	93	44	64	0,0	19,93	14,43	17,4	1024,52	7,00	14,43	20,08	15,49	1,2	0,00	0,0
2015-08-21 01:00	99	43	65	0,0	19,93	13,83	17,4	1024,52	6,67	13,83	20,03	14,95	0,0	0,00	0,0
2015-08-21 01:30	99	43	67	0,0	19,93	13,23	17,4	1024,52	6,57	13,23	20,03	14,48	0,0	0,00	0,0
2015-08-21 02:00	96	43	68	0,0	19,93	12,52	17,4	1024,52	6,13	12,52	20,03	13,84	0,0	0,00	0,0
2015-08-21 02:30	95	43	70	0,0	19,93	12,02	17,4	1025,52	6,09	12,02	20,03	13,47	0,0	0,00	0,0

Datum	Vindrikt °	Fukt inne Rh%	Fukt ute Rh%	Vindhast m/s	Temp in °C	Temp ute °C	Nb. Mån mm	Tryck Mbar	Dagpp °C	Kyleffekt °C	Vix inne °C	Vix ute °C	Vindby m/s	Korr lufttryck	Nederb./dygn mm
2015-08-21 03:00	115	43	69	0,0	19,93	11,92	17,4	1025,52	5,77	11,92	20,03	13,30	1,4	0,00	0,0
2015-08-21 03:30	111	43	72	0,0	19,93	11,22	17,4	1025,52	5,75	11,22	20,03	12,80	0,0	0,00	0,0
2015-08-21 04:00	112	43	73	0,0	19,93	10,52	17,4	1024,52	5,28	10,52	20,03	12,16	0,0	0,00	0,0
2015-08-21 04:30	111	43	75	0,0	19,93	10,32	17,4	1024,52	5,50	10,32	20,03	12,10	0,0	0,00	0,0
2015-08-21 05:00	112	43	74	0,0	19,93	9,82	17,4	1024,52	4,82	9,82	20,03	11,53	0,0	0,00	0,0
2015-08-21 05:30	104	43	73	0,0	19,83	9,82	17,4	1024,52	4,61	9,82	19,93	11,46	0,0	0,00	0,0
2015-08-21 06:00	101	43	73	0,0	19,83	10,12	17,4	1024,52	4,90	10,12	19,93	11,76	0,0	0,00	0,0
2015-08-21 06:30	91	43	73	0,0	19,83	10,42	17,4	1024,52	5,19	10,42	19,93	12,06	0,0	0,00	0,0
2015-08-21 07:00	90	43	74	0,0	19,83	11,62	17,4	1024,52	6,55	11,62	19,93	13,33	0,0	0,00	0,0
2015-08-21 07:30	88	43	71	0,0	19,83	12,92	17,4	1024,52	7,16	12,92	19,93	14,43	0,0	0,00	0,0
2015-08-21 08:00	103	43	70	0,0	19,83	13,53	17,4	1024,52	7,52	13,53	19,93	14,97	1,6	0,00	0,0
2015-08-21 08:30	121	43	72	1,4	19,83	14,03	17,4	1024,52	8,43	14,03	19,93	15,60	2,6	0,00	0,0
2015-08-21 09:00	162	43	69	0,0	19,93	14,63	17,4	1024,52	8,35	14,63	20,03	16,00	3,5	0,00	0,0
2015-08-21 09:30	118	43	69	0,0	19,93	15,43	17,4	1024,52	9,11	15,43	20,03	16,81	3,3	0,00	0,0
2015-08-21 10:00	134	43	66	2,8	19,93	16,13	17,4	1024,52	9,08	14,57	20,03	17,32	3,7	0,00	0,0
2015-08-21 10:30	135	43	63	2,4	19,93	17,03	17,4	1024,52	9,21	16,15	20,03	18,03	3,9	0,00	0,0
2015-08-21 11:00	86	43	61	2,0	19,93	17,83	17,4	1024,52	9,46	17,83	20,03	18,72	4,3	0,00	0,0
2015-08-21 11:30	165	43	54	2,4	19,93	18,43	17,4	1024,52	8,11	17,63	20,03	18,93	5,2	0,00	0,0
2015-08-21 12:00	167	43	53	2,8	19,93	19,13	17,4	1024,52	8,46	17,85	20,03	19,58	3,5	0,00	0,0
2015-08-21 12:30	129	43	46	3,3	19,93	19,63	17,4	1024,52	6,71	17,90	20,03	19,73	5,6	0,00	0,0
2015-08-21 13:00	142	43	47	0,0	19,93	20,23	17,4	1024,52	7,59	20,23	20,03	20,38	5,4	0,00	0,0
2015-08-21 13:30	230	43	40	0,0	19,93	20,63	17,4	1024,52	5,43	20,63	20,03	20,46	4,3	0,00	0,0
2015-08-21 14:00	255	43	38	0,0	19,93	21,03	17,4	1024,52	4,99	21,03	20,03	20,78	4,1	0,00	0,0
2015-08-21 14:30	166	43	37	2,4	20,03	21,53	17,4	1024,52	5,01	20,90	20,13	21,24	5,8	0,00	0,0
2015-08-21 15:00	164	43	36	0,0	20,03	21,83	17,4	1024,52	4,84	21,83	20,13	21,50	5,4	0,00	0,0
2015-08-21 15:30	166	43	36	3,3	20,03	22,03	17,4	1024,52	5,02	20,61	20,13	21,70	5,0	0,00	0,0
2015-08-21 16:00	131	43	36	2,6	20,03	21,83	17,4	1023,52	4,84	21,22	20,13	21,50	4,7	0,00	0,0
2015-08-21 16:30	172	43	36	2,6	20,03	21,83	17,4	1023,52	4,84	21,22	20,13	21,50	5,4	0,00	0,0
2015-08-21 17:00	159	43	37	2,0	20,03	21,83	17,4	1023,52	5,27	21,83	20,13	21,54	5,8	0,00	0,0
2015-08-21 17:30	163	43	38	0,0	20,03	21,73	17,4	1023,52	5,60	21,73	20,13	21,48	5,6	0,00	0,0
2015-08-21 18:00	161	43	39	0,0	20,13	21,53	17,4	1023,52	5,83	21,53	20,23	21,32	6,0	0,00	0,0
2015-08-21 18:30	164	43	40	3,1	20,13	21,33	17,4	1023,52	6,05	20,26	20,23	21,16	4,1	0,00	0,0
2015-08-21 19:00	157	43	41	1,6	20,13	21,03	17,4	1023,52	6,17	21,03	20,23	20,90	3,9	0,00	0,0
2015-08-21 19:30	157	43	42	1,2	20,23	20,73	17,4	1023,52	6,28	20,73	20,33	20,65	2,6	0,00	0,0
2015-08-21 20:00	128	43	44	0,0	20,23	20,03	17,4	1023,52	6,38	20,03	20,33	20,04	2,2	0,00	0,0
2015-08-21 20:30	128	43	53	0,0	20,23	18,23	17,4	1023,52	7,64	18,23	20,33	18,67	1,8	0,00	0,0
2015-08-21 21:00	126	43	56	0,0	20,13	16,73	17,4	1023,52	7,10	16,73	20,23	17,33	0,0	0,00	0,0
2015-08-21 21:30	126	43	59	0,0	20,13	15,73	17,4	1024,52	6,97	15,73	20,23	16,50	0,0	0,00	0,0
2015-08-21 22:00	128	43	65	0,0	20,13	14,63	17,4	1024,52	7,43	14,63	20,23	15,75	0,0	0,00	0,0
2015-08-21 22:30	125	43	64	0,0	20,13	14,33	17,4	1024,52	6,91	14,33	20,23	15,39	0,0	0,00	0,0
2015-08-21 23:00	127	43	67	0,0	20,13	13,73	17,4	1024,52	7,04	13,73	20,23	14,98	0,0	0,00	0,0
2015-08-21 23:30	151	43	67	0,0	20,03	13,33	17,4	1024,52	6,66	13,33	20,13	14,58	1,6	0,00	0,0
2015-08-22 00:00	151	43	68	0,0	20,03	13,12	17,4	1024,52	6,70	13,12	20,13	14,44	0,0	0,00	0,0
2015-08-22 00:30	149	43	71	0,0	20,03	12,22	17,4	1024,52	6,49	12,22	20,13	13,73	0,0	0,00	0,0
2015-08-22 01:00	104	43	74	0,0	20,03	11,92	17,4	1024,52	6,83	11,92	20,13	13,63	1,4	0,00	0,0
2015-08-22 01:30	100	43	74	0,0	20,03	11,62	17,4	1024,52	6,55	11,62	20,13	13,33	0,0	0,00	0,0

Datum	Vindrikt °	Fukt inne Rh%	Fukt ute Rh%	Vindhast m/s	Temp in °C	Temp ute °C	Nb. Mån mm	Tryck Mbar	Daggp °C	Kyleffekt °C	Vix inne °C	Vix ute °C	Vindby m/s	Korr lufttryck	Nederb./dygn mm
2015-08-22 02:00	107	43	76	0,0	20,03	11,22	17,4	1024,52	6,56	11,22	20,13	13,07	0,0	0,00	0,0
2015-08-22 02:30	107	43	78	0,0	19,93	10,62	17,4	1024,52	6,38	10,62	20,03	12,61	0,0	0,00	0,0
2015-08-22 03:00	107	43	80	0,0	19,93	10,52	17,4	1024,52	6,66	10,52	20,03	12,65	0,0	0,00	0,0
2015-08-22 03:30	104	43	79	0,0	19,93	10,02	17,4	1024,52	5,99	10,02	20,03	12,08	0,0	0,00	0,0
2015-08-22 04:00	105	43	82	0,0	19,93	9,62	17,4	1024,52	6,16	9,62	20,03	11,90	0,0	0,00	0,0
2015-08-22 04:30	104	43	84	0,0	19,93	9,32	17,4	1024,52	6,23	9,32	20,03	11,75	0,0	0,00	0,0
2015-08-22 05:00	105	43	84	0,0	19,93	8,82	17,4	1024,52	5,74	8,82	20,03	11,25	0,0	0,00	0,0
2015-08-22 05:30	104	43	85	0,0	19,83	8,62	17,4	1024,52	5,72	8,62	19,93	11,12	0,0	0,00	0,0
2015-08-22 06:00	105	43	85	0,0	19,83	8,52	17,4	1024,52	5,63	8,52	19,93	11,02	0,0	0,00	0,0
2015-08-22 06:30	104	43	84	0,0	19,83	9,02	17,4	1024,52	5,94	9,02	19,93	11,45	0,0	0,00	0,0
2015-08-22 07:00	128	43	85	0,0	19,83	10,32	17,4	1024,52	7,39	10,32	19,93	12,82	1,2	0,00	0,0
2015-08-22 07:30	123	43	79	0,0	19,83	11,82	17,4	1024,52	7,73	11,82	19,93	13,88	1,6	0,00	0,0
2015-08-22 08:00	117	43	74	0,0	19,83	12,72	17,4	1024,52	7,60	12,72	19,93	14,43	1,6	0,00	0,0
2015-08-22 08:30	113	43	70	1,6	19,83	13,23	17,4	1024,52	7,23	13,23	19,93	14,67	2,8	0,00	0,0
2015-08-22 09:00	119	43	65	0,0	19,83	13,83	17,4	1024,52	6,67	13,83	19,93	14,95	3,9	0,00	0,0
2015-08-22 09:30	125	43	64	2,2	19,83	14,63	17,4	1024,52	7,19	14,63	19,93	15,69	3,0	0,00	0,0
2015-08-22 10:00	146	43	60	2,4	19,83	15,43	17,4	1024,52	6,95	14,46	19,93	16,26	3,3	0,00	0,0
2015-08-22 10:30	130	43	59	0,0	19,83	16,13	17,4	1024,52	7,35	16,13	19,93	16,90	3,5	0,00	0,0
2015-08-22 11:00	132	43	54	0,0	19,83	16,93	17,4	1024,52	6,73	16,93	19,93	17,43	4,3	0,00	0,0
2015-08-22 11:30	147	43	48	1,6	19,83	17,53	17,4	1023,52	5,46	17,53	19,93	17,72	4,1	0,00	0,0
2015-08-22 12:00	116	43	48	3,3	19,83	18,33	17,4	1023,52	6,19	16,43	19,93	18,52	4,7	0,00	0,0
2015-08-22 12:30	137	43	47	0,0	19,83	18,93	17,4	1023,52	6,41	18,93	19,93	19,08	5,4	0,00	0,0
2015-08-22 13:00	167	43	47	2,2	19,83	19,43	17,4	1023,52	6,86	19,43	19,93	19,58	5,0	0,00	0,0
2015-08-22 13:30	133	43	47	2,2	19,93	20,13	17,4	1023,52	7,50	20,13	20,03	20,28	5,6	0,00	0,0
2015-08-22 14:00	127	43	45	2,0	19,93	20,63	17,4	1023,52	7,27	20,63	20,03	20,68	4,5	0,00	0,0
2015-08-22 14:30	156	43	46	2,0	19,93	20,93	17,4	1023,52	7,89	20,93	20,03	21,03	6,0	0,00	0,0
2015-08-22 15:00	148	43	45	3,5	19,93	21,13	17,4	1023,52	7,72	19,60	20,03	21,18	5,4	0,00	0,0
2015-08-22 15:30	137	43	44	2,8	19,93	21,23	17,4	1023,52	7,46	20,15	20,03	21,24	5,0	0,00	0,0
2015-08-22 16:00	128	43	43	2,2	19,93	21,43	17,4	1023,52	7,28	21,43	20,03	21,39	5,6	0,00	0,0
2015-08-22 16:30	151	43	42	2,8	19,93	21,53	17,4	1023,52	7,00	20,48	20,03	21,45	5,0	0,00	0,0
2015-08-22 17:00	145	43	41	3,7	19,93	21,63	17,4	1023,52	6,71	19,74	20,03	21,50	4,5	0,00	0,0
2015-08-22 17:30	128	43	42	1,8	20,03	21,63	17,4	1023,52	7,08	21,63	20,13	21,55	4,9	0,00	0,0
2015-08-22 18:00	99	43	42	2,0	20,03	21,63	17,4	1023,52	7,08	21,63	20,13	21,55	4,5	0,00	0,0
2015-08-22 18:30	143	43	42	2,8	20,13	21,43	17,4	1023,52	6,91	20,37	20,23	21,35	3,9	0,00	0,0
2015-08-22 19:00	146	43	43	2,4	20,13	21,13	17,4	1023,52	7,01	20,48	20,23	21,09	4,7	0,00	0,0
2015-08-22 19:30	104	43	45	0,0	20,13	20,63	17,4	1023,52	7,27	20,63	20,23	20,68	3,1	0,00	0,0
2015-08-22 20:00	102	43	46	0,0	20,13	20,03	17,4	1023,52	7,07	20,03	20,23	20,13	1,6	0,00	0,0
2015-08-22 20:30	89	43	52	0,0	20,13	18,73	17,4	1023,52	7,80	18,73	20,23	19,12	1,2	0,00	0,0
2015-08-22 21:00	86	43	53	0,0	20,13	17,83	17,4	1023,52	7,27	17,83	20,23	18,27	1,2	0,00	0,0
2015-08-22 21:30	75	43	56	0,0	20,03	16,63	17,4	1023,52	7,01	16,63	20,13	17,23	1,2	0,00	0,0
2015-08-22 22:00	75	43	57	0,0	20,03	15,93	17,4	1023,52	6,63	15,93	20,13	16,59	0,0	0,00	0,0
2015-08-22 22:30	75	43	59	0,0	20,03	15,63	17,4	1023,52	6,88	15,63	20,13	16,40	0,0	0,00	0,0
2015-08-22 23:00	75	43	64	0,0	20,03	14,73	17,4	1024,52	7,28	14,73	20,13	15,79	0,0	0,00	0,0
2015-08-22 23:30	77	43	69	0,0	20,03	13,73	17,4	1024,52	7,49	13,73	20,13	15,10	0,0	0,00	0,0
2015-08-23 00:00	75	43	71	0,0	20,03	13,12	17,4	1024,52	7,35	13,12	20,13	14,63	0,0	0,00	0,0
2015-08-23 00:30	76	43	73	0,0	20,13	12,72	17,4	1024,52	7,39	12,72	20,23	14,37	0,0	0,00	0,0

Datum	Vindrikt °	Fukt inne Rh%	Fukt ute Rh%	Vindhast m/s	Temp in °C	Temp ute °C	Nb. Mån mm	Tryck Mbar	Daggp °C	Kyleffekt °C	Vix inne °C	Vix ute °C	Vindby m/s	Korr lufttryck	Nederb./dygn mm
2015-08-23 01:00	76	44	75	0,0	20,43	12,22	17,4	1024,52	7,33	12,22	20,58	14,00	0,0	0,00	0,0
2015-08-23 01:30	76	44	75	0,0	20,53	11,92	17,4	1024,52	7,04	11,92	20,68	13,70	0,0	0,00	0,0
2015-08-23 02:00	77	44	77	0,0	20,63	11,52	17,4	1024,52	7,05	11,52	20,78	13,44	0,0	0,00	0,0
2015-08-23 02:30	77	44	79	0,0	20,63	10,92	17,4	1024,52	6,86	10,92	20,78	12,98	0,0	0,00	0,0
2015-08-23 03:00	75	44	83	0,0	20,63	10,32	17,4	1024,52	7,03	10,32	20,78	12,67	0,0	0,00	0,0
2015-08-23 03:30	75	44	86	0,0	20,63	10,02	17,4	1024,52	7,27	10,02	20,78	12,60	0,0	0,00	0,0
2015-08-23 04:00	75	44	89	0,0	20,63	10,22	17,4	1025,52	7,99	10,22	20,78	13,04	0,0	0,00	0,0
2015-08-23 04:30	71	44	91	0,0	20,63	11,12	17,4	1025,52	9,21	11,12	20,78	14,10	0,0	0,00	0,0
2015-08-23 05:00	55	45	86	0,0	20,63	11,22	17,4	1025,52	8,44	11,22	20,82	13,80	0,0	0,00	0,0
2015-08-23 05:30	55	45	88	0,0	20,53	11,12	17,4	1025,52	8,70	11,12	20,72	13,86	0,0	0,00	0,0
2015-08-23 06:00	55	45	89	0,0	20,53	11,22	17,4	1025,52	8,97	11,22	20,72	14,04	0,0	0,00	0,0
2015-08-23 06:30	27	45	89	0,0	20,53	11,12	17,4	1025,52	8,87	11,12	20,72	13,94	0,0	0,00	0,0
2015-08-23 07:00	26	45	90	0,0	20,53	11,32	17,4	1025,52	9,24	11,32	20,72	14,22	0,0	0,00	0,0
2015-08-23 07:30	30	46	87	0,0	20,63	12,62	17,4	1025,52	9,99	12,62	20,87	15,28	0,0	0,00	0,0
2015-08-23 08:00	46	46	80	0,0	20,63	13,73	17,4	1025,52	9,77	13,73	20,87	15,86	0,0	0,00	0,0
2015-08-23 08:30	49	45	79	0,0	20,63	14,03	17,4	1025,52	9,86	14,03	20,82	16,08	0,0	0,00	0,0
2015-08-23 09:00	50	46	77	0,0	20,53	14,43	17,4	1025,52	9,85	14,43	20,77	16,34	0,0	0,00	0,0
2015-08-23 09:30	51	46	74	0,0	20,43	15,23	17,4	1025,52	10,00	15,23	20,67	16,94	0,0	0,00	0,0
2015-08-23 10:00	66	45	66	0,0	20,43	16,23	17,4	1025,52	9,18	16,23	20,62	17,42	0,0	0,00	0,0
2015-08-23 10:30	90	45	65	0,0	20,33	17,03	17,4	1025,52	9,70	17,03	20,52	18,16	0,0	0,00	0,0
2015-08-23 11:00	121	45	64	0,0	20,33	17,83	17,4	1025,52	10,21	17,83	20,52	18,90	2,0	0,00	0,0
2015-08-23 11:30	104	45	57	0,0	20,33	18,43	17,4	1025,52	8,96	18,43	20,52	19,09	2,4	0,00	0,0
2015-08-23 12:00	121	45	59	0,0	20,23	19,23	17,4	1025,52	10,24	19,23	20,42	20,00	3,0	0,00	0,0
2015-08-23 12:30	120	45	53	1,6	20,23	20,03	17,4	1025,52	9,29	20,03	20,42	20,48	3,0	0,00	0,0
2015-08-23 13:00	131	45	51	2,6	20,23	20,63	17,4	1025,52	9,24	19,95	20,42	20,97	3,3	0,00	0,0
2015-08-23 13:30	129	45	48	2,2	20,23	21,23	17,4	1025,52	8,83	21,23	20,42	21,43	3,5	0,00	0,0
2015-08-23 14:00	136	45	43	2,0	20,23	21,63	17,4	1024,52	7,45	21,63	20,42	21,59	4,9	0,00	0,0
2015-08-23 14:30	105	45	45	1,2	20,33	21,93	17,4	1024,52	8,44	21,93	20,52	21,98	5,0	0,00	0,0
2015-08-23 15:00	98	45	45	1,6	20,33	22,03	17,4	1024,52	8,53	22,03	20,52	22,08	4,3	0,00	0,0
2015-08-23 15:30	145	45	41	2,2	20,33	22,03	17,4	1024,52	7,06	22,03	20,52	21,90	3,9	0,00	0,0
2015-08-23 16:00	115	45	43	0,0	20,33	21,83	17,4	1024,52	7,63	21,83	20,52	21,79	4,9	0,00	0,0
2015-08-23 16:30	136	45	43	0,0	20,33	21,63	17,4	1024,52	7,45	21,63	20,52	21,59	3,9	0,00	0,0
2015-08-23 17:00	103	45	44	1,2	20,33	21,53	17,4	1024,52	7,73	21,53	20,52	21,54	3,7	0,00	0,0
2015-08-23 17:30	130	45	44	1,4	20,33	21,43	17,4	1024,52	7,64	21,43	20,52	21,44	3,3	0,00	0,0
2015-08-23 18:00	96	45	43	0,0	20,43	21,33	17,4	1023,52	7,19	21,33	20,62	21,29	3,1	0,00	0,0
2015-08-23 18:30	133	45	43	1,2	20,43	21,13	17,4	1023,52	7,01	21,13	20,62	21,09	2,2	0,00	0,0
2015-08-23 19:00	107	45	43	0,0	20,43	20,73	17,4	1023,52	6,65	20,73	20,62	20,69	2,4	0,00	0,0
2015-08-23 19:30	107	45	44	0,0	20,43	20,33	17,4	1023,52	6,65	20,33	20,62	20,34	0,0	0,00	0,0
2015-08-23 20:00	105	45	48	0,0	20,53	19,43	17,4	1023,52	7,19	19,43	20,72	19,62	0,0	0,00	0,0
2015-08-23 20:30	104	44	49	0,0	20,53	18,33	17,4	1023,52	6,51	18,33	20,68	18,57	0,0	0,00	0,0
2015-08-23 21:00	101	44	51	0,0	20,43	17,13	17,4	1023,52	6,03	17,13	20,58	17,47	0,0	0,00	0,0
2015-08-23 21:30	99	45	53	0,0	20,43	16,23	17,4	1023,52	5,79	16,23	20,62	16,67	0,0	0,00	0,0
2015-08-23 22:00	99	45	54	0,0	20,43	15,53	17,4	1023,52	5,43	15,53	20,62	16,03	0,0	0,00	0,0
2015-08-23 22:30	93	44	56	0,0	20,43	15,03	17,4	1023,52	5,52	15,03	20,58	15,63	0,0	0,00	0,0
2015-08-23 23:00	95	44	56	0,0	20,33	14,73	17,4	1023,52	5,25	14,73	20,48	15,33	0,0	0,00	0,0
2015-08-23 23:30	92	44	58	0,0	20,33	14,33	17,4	1023,52	5,41	14,33	20,48	15,04	0,0	0,00	0,0

Datum	Vindrikt °	Fukt inne Rh%	Fukt ute Rh%	Vindhast m/s	Temp in °C	Temp ute °C	Nb. Mån mm	Tryck Mbar	Daggp °C	Kyleffekt °C	Vix inne °C	Vix ute °C	Vindby m/s	Korr lufttryck	Nederb./dygn mm
2015-08-24 00:00	89	44	58	0,0	20,33	14,73	17,4	1023,52	5,78	14,73	20,48	15,44	1,4	0,00	0,0
2015-08-24 00:30	111	44	64	0,0	20,33	14,43	17,4	1023,52	7,00	14,43	20,48	15,49	1,6	0,00	0,0
2015-08-24 01:00	97	44	73	0,0	20,33	14,03	17,4	1023,52	8,64	14,03	20,48	15,67	1,4	0,00	0,0
2015-08-24 01:30	91	44	76	0,0	20,33	13,53	17,4	1023,52	8,78	13,53	20,48	15,37	0,0	0,00	0,0
2015-08-24 02:00	88	44	78	0,0	20,23	13,23	17,4	1023,52	8,89	13,23	20,38	15,21	1,2	0,00	0,0
2015-08-24 02:30	86	44	82	0,0	20,23	12,52	17,4	1023,52	8,98	12,52	20,38	14,80	0,0	0,00	0,0
2015-08-24 03:00	89	44	84	0,0	20,23	12,32	17,4	1023,52	9,16	12,32	20,38	14,75	0,0	0,00	0,0
2015-08-24 03:30	86	44	86	0,0	20,23	11,92	17,4	1023,52	9,13	11,92	20,38	14,50	0,0	0,00	0,0
2015-08-24 04:00	86	44	87	0,0	20,23	11,72	17,4	1023,52	9,11	11,72	20,38	14,38	0,0	0,00	0,0
2015-08-24 04:30	86	44	87	0,0	20,23	11,42	17,4	1022,52	8,82	11,42	20,38	14,08	0,0	0,00	0,0
2015-08-24 05:00	87	44	88	0,0	20,23	11,22	17,4	1023,52	8,80	11,22	20,38	13,96	0,0	0,00	0,0
2015-08-24 05:30	76	44	89	0,0	20,23	11,12	17,4	1022,52	8,87	11,12	20,38	13,94	0,0	0,00	0,0
2015-08-24 06:00	90	44	89	0,0	20,13	11,32	17,4	1022,52	9,07	11,32	20,28	14,14	1,2	0,00	0,0
2015-08-24 06:30	70	44	88	0,0	20,13	11,52	17,4	1022,52	9,09	11,52	20,28	14,26	0,0	0,00	0,0
2015-08-24 07:00	85	44	85	0,0	20,13	12,42	17,4	1022,52	9,44	12,42	20,28	14,93	1,2	0,00	0,0
2015-08-24 07:30	77	44	80	0,0	20,13	13,43	17,4	1022,52	9,48	13,43	20,28	15,56	0,0	0,00	0,0
2015-08-24 08:00	82	44	77	0,0	20,13	13,83	17,4	1022,52	9,27	13,83	20,28	15,74	1,4	0,00	0,0
2015-08-24 08:30	96	44	77	0,0	20,13	14,03	17,4	1022,52	9,47	14,03	20,28	15,94	2,4	0,00	0,0
2015-08-24 09:00	79	44	74	0,0	20,13	14,43	17,4	1022,52	9,24	14,43	20,28	16,14	1,8	0,00	0,0
2015-08-24 09:30	128	44	72	1,4	20,13	15,13	17,4	1022,52	9,48	15,13	20,28	16,70	1,8	0,00	0,0
2015-08-24 10:00	116	44	72	0,0	20,23	15,83	17,4	1022,52	10,15	15,83	20,38	17,40	3,0	0,00	0,0
2015-08-24 10:30	84	44	67	2,0	20,23	16,63	17,4	1022,52	9,79	16,63	20,38	17,88	3,0	0,00	0,0
2015-08-24 11:00	118	44	62	2,4	20,23	17,33	17,4	1022,52	9,24	16,47	20,38	18,28	5,0	0,00	0,0
2015-08-24 11:30	105	44	52	1,2	20,23	18,03	17,4	1022,52	7,16	18,03	20,38	18,42	3,9	0,00	0,0
2015-08-24 12:00	92	44	50	1,2	20,23	18,73	17,4	1021,52	7,19	18,73	20,38	19,02	4,9	0,00	0,0
2015-08-24 12:30	134	44	52	2,6	20,23	19,23	17,4	1021,52	8,26	18,47	20,38	19,62	5,6	0,00	0,0
2015-08-24 13:00	110	44	54	1,6	20,23	19,63	17,4	1021,52	9,22	19,63	20,38	20,13	5,6	0,00	0,0
2015-08-24 13:30	101	44	53	1,8	20,23	20,03	17,4	1021,52	9,29	20,03	20,38	20,48	5,4	0,00	0,0
2015-08-24 14:00	108	44	48	0,0	20,23	20,43	17,4	1021,52	8,10	20,43	20,38	20,62	5,0	0,00	0,0
2015-08-24 14:30	126	44	50	3,3	20,33	20,73	17,4	1020,52	9,02	19,14	20,48	21,02	5,6	0,00	0,0
2015-08-24 15:00	124	44	48	4,7	20,33	20,93	17,4	1020,52	8,55	18,05	20,48	21,12	6,2	0,00	0,0
2015-08-24 15:30	106	44	48	2,6	20,33	20,73	17,4	1020,52	8,37	20,06	20,48	20,92	5,6	0,00	0,0
2015-08-24 16:00	112	44	47	3,0	20,33	20,63	17,4	1020,52	7,95	19,49	20,48	20,78	5,6	0,00	0,0
2015-08-24 16:30	134	44	51	3,3	20,33	20,53	17,4	1019,52	9,15	18,92	20,48	20,87	5,2	0,00	0,0
2015-08-24 17:00	93	44	49	1,2	20,33	20,43	17,4	1019,52	8,42	20,43	20,48	20,67	4,9	0,00	0,0
2015-08-24 17:30	100	44	49	2,8	20,33	20,23	17,4	1019,52	8,24	19,05	20,48	20,47	6,2	0,00	0,0
2015-08-24 18:00	108	44	51	4,1	20,43	20,13	17,4	1019,52	8,78	17,51	20,58	20,47	4,5	0,00	0,0
2015-08-24 18:30	131	44	50	2,8	20,43	19,93	17,4	1019,52	8,29	18,73	20,58	20,22	5,4	0,00	0,0
2015-08-24 19:00	118	44	51	2,4	20,43	19,63	17,4	1018,52	8,32	18,90	20,58	19,97	5,6	0,00	0,0
2015-08-24 19:30	89	44	54	0,0	20,43	19,13	17,4	1018,52	8,76	19,13	20,58	19,63	3,9	0,00	0,0
2015-08-24 20:00	86	44	57	0,0	20,43	18,53	17,4	1018,52	9,05	18,53	20,58	19,19	2,0	0,00	0,0
2015-08-24 20:30	100	44	60	0,0	20,43	17,83	17,4	1018,52	9,20	17,83	20,58	18,66	1,4	0,00	0,0
2015-08-24 21:00	98	44	64	0,0	20,43	16,93	17,4	1018,52	9,36	16,93	20,58	17,99	1,4	0,00	0,0
2015-08-24 21:30	84	44	68	0,0	20,43	16,13	17,4	1018,52	9,55	16,13	20,58	17,44	1,6	0,00	0,0
2015-08-24 22:00	87	44	72	1,2	20,43	15,63	17,4	1018,52	9,96	15,63	20,58	17,20	1,8	0,00	0,0
2015-08-24 22:30	75	44	74	1,2	20,33	15,03	17,4	1018,52	9,81	15,03	20,48	16,74	2,8	0,00	0,0

Datum	Vindrikt °	Fukt inne Rh%	Fukt ute Rh%	Vindhast m/s	Temp in °C	Temp ute °C	Nb. Mån mm	Tryck Mbar	Daggp °C	Kyleffekt °C	Vix inne °C	Vix ute °C	Vindby m/s	Korr lufttryck	Nederb./dygn mm
2015-08-24 23:00	88	44	77	0,0	20,33	14,43	17,4	1018,52	9,85	14,43	20,48	16,34	1,6	0,00	0,0
2015-08-24 23:30	95	44	78	0,0	20,33	13,93	17,4	1018,52	9,57	13,93	20,48	15,91	1,4	0,00	0,0
2015-08-25 00:00	87	44	82	0,0	20,33	13,53	17,4	1018,52	9,96	13,53	20,48	15,80	1,6	0,00	0,0
2015-08-25 00:30	98	44	83	0,0	20,33	13,02	17,4	1018,52	9,66	13,02	20,48	15,38	1,2	0,00	0,0
2015-08-25 01:00	80	44	85	0,0	20,33	12,72	17,4	1018,52	9,73	12,72	20,48	15,23	1,4	0,00	0,0
2015-08-25 01:30	101	44	86	0,0	20,23	12,52	17,4	1017,52	9,72	12,52	20,38	15,10	1,6	0,00	0,0
2015-08-25 02:00	90	44	87	0,0	20,23	12,52	17,4	1017,52	9,90	12,52	20,38	15,18	1,6	0,00	0,0
2015-08-25 02:30	87	44	87	0,0	20,23	12,32	17,4	1017,52	9,70	12,32	20,38	14,98	1,4	0,00	0,0
2015-08-25 03:00	92	44	88	0,0	20,23	12,22	17,4	1017,52	9,78	12,22	20,38	14,96	1,8	0,00	0,0
2015-08-25 03:30	93	44	88	0,0	20,23	12,12	17,4	1017,52	9,68	12,12	20,38	14,86	1,6	0,00	0,0
2015-08-25 04:00	93	44	89	0,0	20,13	11,82	17,4	1017,52	9,56	11,82	20,28	14,64	1,4	0,00	0,0
2015-08-25 04:30	88	44	90	0,0	20,13	11,72	17,4	1017,52	9,63	11,72	20,28	14,62	1,2	0,00	0,0
2015-08-25 05:00	86	44	92	0,0	20,13	11,62	17,4	1017,52	9,87	11,62	20,28	14,68	1,2	0,00	0,0
2015-08-25 05:30	97	44	94	0,0	20,13	11,52	17,4	1016,51	10,11	11,52	20,28	14,74	1,4	0,00	0,0
2015-08-25 06:00	91	44	95	0,0	20,13	11,62	17,4	1016,51	10,37	11,62	20,28	14,93	1,2	0,00	0,0
2015-08-25 06:30	89	44	95	0,0	20,13	11,62	17,4	1016,51	10,37	11,62	20,28	14,93	0,0	0,00	0,0
2015-08-25 07:00	81	44	95	0,0	20,13	12,02	17,4	1016,51	10,77	12,02	20,28	15,33	0,0	0,00	0,0
2015-08-25 07:30	93	44	93	0,0	20,03	13,02	17,4	1016,51	11,42	13,02	20,18	16,16	0,0	0,00	0,0
2015-08-25 08:00	90	44	90	0,0	20,03	13,23	17,4	1016,51	11,11	13,23	20,18	16,12	0,0	0,00	0,0
2015-08-25 08:30	91	44	89	0,0	20,03	13,93	17,4	1016,51	11,62	13,93	20,18	16,74	1,8	0,00	0,0
2015-08-25 09:00	119	44	87	0,0	20,03	14,53	17,4	1016,51	11,86	14,53	20,18	17,18	2,4	0,00	0,0
2015-08-25 09:30	137	44	84	0,0	20,03	15,53	17,4	1015,51	12,28	15,53	20,18	17,95	3,0	0,00	0,0
2015-08-25 10:00	105	44	82	0,0	20,03	15,83	17,4	1015,51	12,19	15,83	20,18	18,10	2,0	0,00	0,0
2015-08-25 10:30	93	44	80	0,0	20,03	16,53	17,4	1015,51	12,48	16,53	20,18	18,66	3,0	0,00	0,0
2015-08-25 11:00	93	44	80	0,0	20,03	16,53	17,4	1015,51	12,48	16,53	20,18	18,66	3,1	0,00	0,0
2015-08-25 11:30	95	44	77	0,0	20,03	17,13	17,4	1015,51	12,46	17,13	20,18	19,04	2,6	0,00	0,0
2015-08-25 12:00	103	44	78	1,8	20,03	17,93	17,4	1015,51	13,44	17,93	20,18	19,92	3,9	0,00	0,0
2015-08-25 12:30	102	44	75	0,0	20,03	18,33	17,4	1014,51	13,20	18,33	20,18	20,11	4,5	0,00	0,0
2015-08-25 13:00	103	44	76	1,2	20,03	18,23	17,4	1014,51	13,31	18,23	20,18	20,08	2,6	0,00	0,0
2015-08-25 13:30	74	45	74	1,6	20,03	19,13	17,4	1014,51	13,75	19,13	20,22	20,84	2,2	0,00	0,0
2015-08-25 14:00	102	45	67	1,6	20,13	20,53	17,4	1014,51	13,49	20,53	20,32	21,78	5,8	0,00	0,0
2015-08-25 14:30	90	45	59	1,2	20,13	20,93	17,4	1013,51	11,83	20,93	20,32	21,70	6,4	0,00	0,0
2015-08-25 15:00	109	45	56	3,0	20,13	21,03	17,4	1013,51	11,09	19,93	20,32	21,64	7,1	0,00	0,0
2015-08-25 15:30	125	45	59	3,0	20,13	20,63	17,4	1013,51	11,55	19,49	20,32	21,40	6,8	0,00	0,0
2015-08-25 16:00	110	45	61	2,0	20,13	20,43	17,4	1012,51	11,89	20,43	20,32	21,32	5,0	0,00	0,0
2015-08-25 16:30	105	45	59	3,0	20,13	20,93	17,4	1012,51	11,83	19,82	20,32	21,70	3,7	0,00	0,0
2015-08-25 17:00	107	45	63	1,2	20,13	20,13	17,4	1012,51	12,13	20,13	20,32	21,14	3,3	0,00	0,0
2015-08-25 17:30	81	45	65	0,0	20,13	19,63	17,4	1012,51	12,15	19,63	20,32	20,76	2,2	0,00	0,0
2015-08-25 18:00	105	45	67	0,0	20,13	19,53	17,4	1011,51	12,54	19,53	20,32	20,78	1,8	0,00	0,0
2015-08-25 18:30	86	45	67	0,0	20,13	19,53	17,4	1011,51	12,54	19,53	20,32	20,78	2,2	0,00	0,0
2015-08-25 19:00	90	45	65	1,2	20,13	19,13	17,4	1011,51	11,68	19,13	20,32	20,26	3,1	0,00	0,0
2015-08-25 19:30	73	45	67	0,0	20,13	18,63	17,4	1011,51	11,69	18,63	20,32	19,88	2,2	0,00	0,0
2015-08-25 20:00	89	45	68	1,6	20,13	18,03	17,4	1010,51	11,35	18,03	20,32	19,34	2,2	0,00	0,0
2015-08-25 20:30	99	45	69	1,8	20,13	17,63	17,4	1010,51	11,20	17,63	20,32	19,01	3,0	0,00	0,0
2015-08-25 21:00	68	45	70	1,2	20,13	17,33	17,4	1010,51	11,14	17,33	20,32	18,77	2,2	0,00	0,0
2015-08-25 21:30	85	45	70	0,0	20,13	16,83	17,4	1010,51	10,67	16,83	20,32	18,27	2,8	0,00	0,0

Datum	Vindrikt °	Fukt inne Rh%	Fukt ute Rh%	Vindhast m/s	Temp in °C	Temp ute °C	Nb. Mån mm	Tryck Mbar	Daggp °C	Kyleffekt °C	Vix inne °C	Vix ute °C	Vindby m/s	Korr lufttryck	Nederb./dygn mm
2015-08-25 22:00	93	45	69	1,2	20,03	16,43	17,4	1010,51	10,06	16,43	20,22	17,81	2,0	0,00	0,0
2015-08-25 22:30	117	45	68	1,4	20,03	16,23	17,4	1009,51	9,64	16,23	20,22	17,54	2,2	0,00	0,0
2015-08-25 23:00	95	45	68	0,0	20,03	15,93	17,4	1009,51	9,36	15,93	20,22	17,24	2,2	0,00	0,0
2015-08-25 23:30	100	45	70	0,0	20,03	15,53	17,4	1009,51	9,43	15,53	20,22	16,97	1,8	0,00	0,0
2015-08-26 00:00	76	45	72	1,4	20,03	15,33	17,4	1008,51	9,67	15,33	20,22	16,90	2,0	0,00	0,0
2015-08-26 00:30	111	45	72	0,0	20,03	15,23	17,4	1008,51	9,58	15,23	20,22	16,80	2,6	0,00	0,0
2015-08-26 01:00	67	45	71	2,2	20,03	15,43	17,4	1008,51	9,55	15,43	20,22	16,94	2,4	0,00	0,0
2015-08-26 01:30	79	45	72	1,6	20,03	15,23	17,4	1007,51	9,58	15,23	20,22	16,80	2,2	0,00	0,0
2015-08-26 02:00	80	45	72	0,0	20,03	15,23	17,4	1007,51	9,58	15,23	20,22	16,80	3,0	0,00	0,0
2015-08-26 02:30	93	45	74	0,0	20,03	14,93	17,4	1007,51	9,72	14,93	20,22	16,64	2,6	0,00	0,0
2015-08-26 03:00	95	45	74	0,0	19,93	15,13	17,4	1007,51	9,91	15,13	20,12	16,84	2,4	0,00	0,0
2015-08-26 03:30	73	45	76	1,4	19,93	14,73	17,4	1006,51	9,94	14,73	20,12	16,57	2,6	0,00	0,0
2015-08-26 04:00	105	45	76	0,0	19,93	14,93	17,4	1006,51	10,13	14,93	20,12	16,77	2,4	0,00	0,0
2015-08-26 04:30	87	45	77	0,0	19,93	15,03	17,4	1006,51	10,43	15,03	20,12	16,94	2,0	0,00	0,0
2015-08-26 05:00	80	45	78	0,0	19,93	14,73	17,4	1005,51	10,34	14,73	20,12	16,71	1,4	0,00	0,0
2015-08-26 05:30	77	45	81	0,0	19,93	14,53	17,4	1005,51	10,74	14,53	20,12	16,73	0,0	0,00	0,0
2015-08-26 06:00	78	45	84	0,0	19,93	14,13	17,4	1005,51	10,92	14,13	20,12	16,55	0,0	0,00	0,0
2015-08-26 06:30	111	45	85	0,0	19,93	14,03	17,4	1004,51	11,00	14,03	20,12	16,53	1,2	0,00	0,0
2015-08-26 07:00	76	45	87	0,0	19,93	14,13	17,4	1004,51	11,46	14,13	20,12	16,78	0,0	0,00	0,0
2015-08-26 07:30	66	45	93	0,0	19,93	13,63	17,4	1004,51	12,02	13,63	20,12	16,76	0,0	0,00	0,0
2015-08-26 08:00	189	45	97	0,0	19,83	13,33	17,4	1004,51	12,38	13,33	20,02	16,80	0,0	0,00	0,0
2015-08-26 08:30	77	45	99	0,0	19,83	13,33	17,4	1003,51	12,70	13,33	20,02	16,97	1,2	0,00	0,0
2015-08-26 09:00	162	45	100	0,0	19,83	13,23	20,4	1003,51	12,76	13,23	20,02	16,95	1,6	3,00	3,0
2015-08-26 09:30	76	45	100	0,0	19,83	13,33	22,2	1003,51	12,86	13,33	20,02	17,05	1,6	4,80	4,8
2015-08-26 10:00	88	45	100	0,0	19,83	13,43	24,6	1003,51	12,96	13,43	20,02	17,15	1,4	4,20	7,2
2015-08-26 10:30	91	45	100	0,0	19,83	13,83	25,8	1003,51	13,36	13,83	20,02	17,56	2,2	3,60	8,4
2015-08-26 11:00	93	45	100	0,0	19,83	14,33	25,8	1004,51	13,86	14,33	20,02	18,06	1,2	1,20	8,4
2015-08-26 11:30	144	45	100	1,4	19,83	14,63	26,4	1004,51	14,16	14,63	20,02	18,36	3,9	0,60	9,0
2015-08-26 12:00	157	45	100	1,6	19,83	15,43	27,0	1004,51	14,95	15,43	20,02	19,16	4,5	1,20	9,6
2015-08-26 12:30	156	45	100	1,4	19,83	16,03	27,0	1004,51	15,55	16,03	20,02	19,76	3,5	0,60	9,6
2015-08-26 13:00	125	45	100	1,4	19,83	15,83	27,0	1004,51	15,35	15,83	20,02	19,56	2,8	0,00	9,6
2015-08-26 13:30	126	45	99	2,4	19,83	16,13	27,0	1004,51	15,49	15,20	20,02	19,77	3,7	0,00	9,6
2015-08-26 14:00	84	45	97	1,6	19,83	16,63	27,0	1004,51	15,66	16,63	20,02	20,10	3,9	0,00	9,6
2015-08-26 14:30	117	45	95	2,8	19,83	17,23	27,0	1004,51	15,92	15,78	20,02	20,53	5,4	0,00	9,6
2015-08-26 15:00	106	45	89	3,1	19,93	17,73	27,0	1004,51	15,36	16,32	20,12	20,54	4,9	0,00	9,6
2015-08-26 15:30	130	45	83	2,6	19,93	18,13	27,0	1004,51	14,63	17,31	20,12	20,48	4,7	0,00	9,6
2015-08-26 16:00	143	45	80	1,8	19,93	18,43	27,0	1005,51	14,33	18,43	20,12	20,56	5,4	0,00	9,6
2015-08-26 16:30	128	45	78	4,3	19,93	18,23	27,0	1005,51	13,73	15,22	20,12	20,22	5,6	0,00	9,6
2015-08-26 17:00	132	45	77	3,1	19,93	17,83	27,0	1005,51	13,13	16,43	20,12	19,75	5,4	0,00	9,6
2015-08-26 17:30	119	45	81	1,8	19,93	17,63	27,0	1005,51	13,75	17,63	20,12	19,83	4,3	0,00	9,6
2015-08-26 18:00	104	45	83	1,8	19,93	17,33	27,0	1005,51	13,85	17,33	20,12	19,68	4,3	0,00	9,6
2015-08-26 18:30	144	45	78	2,0	20,03	17,93	27,0	1005,51	13,44	17,93	20,22	19,92	5,0	0,00	9,6
2015-08-26 19:00	124	45	79	1,4	20,03	16,83	27,0	1005,51	12,57	16,83	20,22	18,89	4,7	0,00	9,6
2015-08-26 19:30	91	45	84	1,4	19,93	16,33	27,0	1005,51	13,06	16,33	20,12	18,75	3,1	0,00	9,6
2015-08-26 20:00	107	45	87	2,6	19,93	15,93	27,0	1005,51	13,23	14,99	20,12	18,58	3,9	0,00	9,6
2015-08-26 20:30	145	45	86	3,1	19,93	15,63	27,0	1005,51	12,75	14,03	20,12	18,21	3,9	0,00	9,6

Datum	Vindrikt °	Fukt inne Rh%	Fukt ute Rh%	Vindhast m/s	Temp in °C	Temp ute °C	Nb. Mån mm	Tryck Mbar	Daggp °C	Kyleffekt °C	Vix inne °C	Vix ute °C	Vindby m/s	Korr lufttryck	Nederb./dygn mm
2015-08-26 21:00	113	45	87	1,4	19,93	15,13	27,0	1005,51	12,44	15,13	20,12	17,78	3,7	0,00	9,6
2015-08-26 21:30	105	45	89	1,8	19,93	14,53	27,0	1005,51	12,21	14,53	20,12	17,34	4,3	0,00	9,6
2015-08-26 22:00	127	45	90	0,0	19,93	14,03	27,0	1005,51	11,90	14,03	20,12	16,92	4,1	0,00	9,6
2015-08-26 22:30	128	45	91	0,0	19,93	13,53	27,0	1005,51	11,58	13,53	20,12	16,50	3,1	0,00	9,6
2015-08-26 23:00	98	45	92	0,0	19,93	13,02	27,0	1005,51	11,26	13,02	20,12	16,08	2,6	0,00	9,6
2015-08-26 23:30	98	45	92	0,0	19,93	12,62	27,0	1005,51	10,86	12,62	20,12	15,68	1,4	0,00	9,6
2015-08-27 00:00	100	45	93	0,0	19,93	12,32	27,0	1005,51	10,73	12,32	20,12	15,46	1,4	0,00	0,0
2015-08-27 00:30	102	45	93	1,4	19,93	11,92	27,0	1006,51	10,34	11,92	20,12	15,06	2,8	0,00	0,0
2015-08-27 01:00	117	45	93	0,0	19,93	11,72	27,0	1006,51	10,14	11,72	20,12	14,86	3,0	0,00	0,0
2015-08-27 01:30	95	45	93	0,0	19,93	11,32	27,0	1005,51	9,74	11,32	20,12	14,46	1,2	0,00	0,0
2015-08-27 02:00	123	45	93	0,0	19,83	10,82	27,0	1005,51	9,25	10,82	20,02	13,96	2,8	0,00	0,0
2015-08-27 02:30	112	45	94	0,0	19,83	10,42	27,0	1005,51	9,02	10,42	20,02	13,64	1,2	0,00	0,0
2015-08-27 03:00	102	45	95	1,2	19,83	10,22	27,0	1005,51	8,98	10,22	20,02	13,52	3,0	0,00	0,0
2015-08-27 03:30	59	45	96	0,0	19,83	10,02	27,0	1005,51	8,94	10,02	20,02	13,41	1,8	0,00	0,0
2015-08-27 04:00	91	45	98	0,0	19,83	9,92	27,0	1006,51	9,16	9,92	20,02	13,48	1,4	0,00	0,0
2015-08-27 04:30	80	45	98	0,0	19,83	9,72	27,0	1005,51	8,96	9,72	20,02	13,28	2,0	0,00	0,0
2015-08-27 05:00	80	45	100	0,0	19,83	9,72	27,0	1005,51	9,27	9,72	20,02	13,45	2,0	0,00	0,0
2015-08-27 05:30	83	45	100	0,0	19,83	9,42	27,0	1005,51	8,97	9,42	20,02	13,15	1,8	0,00	0,0
2015-08-27 06:00	101	45	100	0,0	19,83	9,52	27,0	1005,51	9,07	9,52	20,02	13,25	1,4	0,00	0,0
2015-08-27 06:30	109	45	100	1,2	19,83	10,12	27,0	1005,51	9,67	10,12	20,02	13,85	1,8	0,00	0,0
2015-08-27 07:00	91	45	100	0,0	19,83	10,72	27,0	1005,51	10,27	10,72	20,02	14,45	1,8	0,00	0,0
2015-08-27 07:30	124	45	100	2,2	19,83	11,72	27,0	1004,51	11,26	11,72	20,02	15,45	3,9	0,00	0,0
2015-08-27 08:00	117	45	100	2,0	19,83	12,22	27,0	1005,51	11,76	12,22	20,02	15,95	3,9	0,00	0,0
2015-08-27 08:30	106	45	100	1,4	19,83	12,92	27,0	1005,51	12,46	12,92	20,02	16,65	3,3	0,00	0,0
2015-08-27 09:00	135	45	100	1,8	19,83	13,83	27,0	1004,51	13,36	13,83	20,02	17,56	4,1	0,00	0,0
2015-08-27 09:30	104	45	98	1,2	19,83	14,23	27,0	1004,51	13,44	14,23	20,02	17,78	6,0	0,00	0,0
2015-08-27 10:00	133	45	97	2,4	19,83	14,23	27,0	1004,51	13,28	13,20	20,02	17,70	4,3	0,00	0,0
2015-08-27 10:30	123	45	96	3,0	19,83	14,53	27,0	1004,51	13,41	12,83	20,02	17,91	5,8	0,00	0,0
2015-08-27 11:00	94	45	95	0,0	19,83	14,63	27,0	1004,51	13,34	14,63	20,02	17,93	5,2	0,00	0,0
2015-08-27 11:30	143	45	96	1,4	19,83	14,33	27,0	1004,51	13,21	14,33	20,02	17,71	4,1	0,00	0,0
2015-08-27 12:00	83	45	97	1,4	19,83	14,33	27,0	1003,51	13,37	14,33	20,02	17,80	3,9	0,00	0,0
2015-08-27 12:30	115	45	98	0,0	19,83	14,23	27,0	1003,51	13,44	14,23	20,02	17,78	2,6	0,00	0,0
2015-08-27 13:00	121	45	100	0,0	19,83	14,13	27,0	1003,51	13,66	14,13	20,02	17,86	5,0	0,00	0,0
2015-08-27 13:30	104	45	100	0,0	19,83	14,23	27,0	1003,51	13,76	14,23	20,02	17,96	4,1	0,00	0,0
2015-08-27 14:00	111	45	100	1,4	19,83	14,43	27,0	1002,51	13,96	14,43	20,02	18,16	4,1	0,00	0,0
2015-08-27 14:30	84	45	100	2,6	19,83	14,93	27,0	1002,51	14,46	13,94	20,02	18,66	5,0	0,00	0,0
2015-08-27 15:00	94	45	99	2,0	19,83	15,33	27,0	1002,51	14,69	15,33	20,02	18,97	5,0	0,00	0,0
2015-08-27 15:30	113	45	97	2,2	19,83	15,63	27,0	1002,51	14,67	15,63	20,02	19,10	5,4	0,00	0,0
2015-08-27 16:00	96	46	92	2,4	19,83	16,53	27,0	1001,51	14,71	15,62	20,07	19,58	8,7	0,00	0,0
2015-08-27 16:30	135	46	89	3,9	19,83	17,23	27,0	1001,51	14,87	14,60	20,07	20,04	6,0	0,00	0,0
2015-08-27 17:00	150	46	88	4,1	19,83	16,73	27,0	1001,51	14,19	13,41	20,07	19,46	6,8	0,00	0,0
2015-08-27 17:30	122	46	92	2,2	19,83	16,23	27,0	1001,51	14,41	16,23	20,07	19,28	5,2	0,00	0,0
2015-08-27 18:00	108	46	95	1,8	19,83	15,63	27,0	1001,51	14,33	15,63	20,07	18,93	4,9	0,00	0,0
2015-08-27 18:30	92	46	98	2,2	19,83	15,23	27,0	1000,51	14,43	15,23	20,07	18,78	3,9	0,00	0,0
2015-08-27 19:00	97	46	100	2,0	19,83	15,03	28,2	1000,51	14,56	15,03	20,07	18,76	3,5	1,20	1,2
2015-08-27 19:30	69	46	100	2,4	19,83	14,83	30,6	999,51	14,36	13,83	20,07	18,56	4,5	3,60	3,6

Datum	Vindrikt °	Fukt inne Rh%	Fukt ute Rh%	Vindhast m/s	Temp in °C	Temp ute °C	Nb. Mån mm	Tryck Mbar	Daggp °C	Kyleffekt °C	Vix inne °C	Vix ute °C	Vindby m/s	Korr lufttryck	Nederb./dygn mm
2015-08-27 20:00	83	46	100	0,0	19,83	14,33	31,8	998,51	13,86	14,33	20,07	18,06	3,0	3,60	4,8
2015-08-27 20:30	69	46	100	0,0	19,73	14,53	36,0	998,51	14,06	14,53	19,97	18,26	3,1	5,40	9,0
2015-08-27 21:00	89	46	100	3,5	19,73	14,53	38,4	997,50	14,06	12,14	19,97	18,26	9,0	6,60	11,4
2015-08-27 21:30	98	46	100	5,8	19,73	13,43	43,8	997,50	12,96	7,97	19,97	17,15	9,2	7,80	16,8
2015-08-27 22:00	129	46	100	2,2	19,73	13,53	45,0	996,50	13,06	13,53	19,97	17,26	6,8	6,60	18,0
2015-08-27 22:30	109	46	100	0,0	19,73	13,43	45,0	996,50	12,96	13,43	19,97	17,15	4,3	1,20	18,0
2015-08-27 23:00	94	46	100	1,4	19,73	13,33	47,4	996,50	12,86	13,33	19,97	17,05	3,0	2,40	20,4
2015-08-27 23:30	103	46	100	1,6	19,73	13,33	48,6	995,50	12,86	13,33	19,97	17,05	3,7	3,60	21,6
2015-08-28 00:00	138	46	100	0,0	19,83	13,23	48,6	995,50	12,76	13,23	20,07	16,95	3,9	3,00	0,0
2015-08-28 00:30	117	46	100	2,8	19,73	13,23	48,6	995,50	12,76	11,41	19,97	16,95	3,3	1,80	0,0
2015-08-28 01:00	118	46	100	3,5	19,73	13,12	48,6	994,50	12,66	10,56	19,97	16,85	5,4	0,00	0,0
2015-08-28 01:30	147	46	100	3,5	19,73	12,92	48,6	994,50	12,46	10,33	19,97	16,65	5,0	0,00	0,0
2015-08-28 02:00	159	46	100	3,3	19,73	12,42	48,6	994,50	11,96	9,77	19,97	16,15	6,2	0,00	0,0
2015-08-28 02:30	152	46	100	3,1	19,73	12,12	48,6	994,50	11,66	10,20	19,97	15,85	5,4	0,00	0,0
2015-08-28 03:00	147	46	100	1,8	19,63	11,82	48,6	994,50	11,36	11,82	19,87	15,55	5,6	0,00	0,0
2015-08-28 03:30	125	46	100	1,2	19,63	11,62	48,6	995,50	11,16	11,62	19,87	15,35	4,1	0,00	0,0
2015-08-28 04:00	185	46	100	1,2	19,63	11,22	48,6	995,50	10,77	11,22	19,87	14,95	3,9	0,00	0,0
2015-08-28 04:30	116	46	100	2,2	19,63	10,92	48,6	995,50	10,47	10,92	19,87	14,65	4,3	0,00	0,0
2015-08-28 05:00	106	46	100	1,2	19,63	10,62	48,6	995,50	10,17	10,62	19,87	14,35	4,5	0,00	0,0
2015-08-28 05:30	120	45	100	1,6	19,53	10,52	48,6	995,50	10,07	10,52	19,72	14,25	2,6	0,00	0,0
2015-08-28 06:00	131	45	100	3,3	19,53	10,62	48,6	995,50	10,17	7,73	19,72	14,35	3,9	0,00	0,0
2015-08-28 06:30	126	45	100	0,0	19,53	10,82	48,6	995,50	10,37	10,82	19,72	14,55	3,3	0,00	0,0
2015-08-28 07:00	149	45	100	0,0	19,63	10,92	48,6	995,50	10,47	10,92	19,82	14,65	3,1	0,00	0,0
2015-08-28 07:30	127	45	100	0,0	19,73	10,92	48,6	995,50	10,47	10,92	19,92	14,65	3,1	0,00	0,0
2015-08-28 08:00	135	45	100	0,0	19,83	11,12	48,6	995,50	10,67	11,12	20,02	14,85	3,1	0,00	0,0
2015-08-28 08:30	166	45	100	0,0	19,83	11,52	48,6	995,50	11,07	11,52	20,02	15,25	2,8	0,00	0,0
2015-08-28 09:00	166	45	100	0,0	19,83	11,62	49,8	995,50	11,16	11,62	20,02	15,35	2,8	1,20	1,2
2015-08-28 09:30	181	45	100	0,0	19,83	11,52	51,0	996,50	11,07	11,52	20,02	15,25	2,8	2,40	2,4
2015-08-28 10:00	278	45	100	0,0	19,83	11,52	52,2	996,50	11,07	11,52	20,02	15,25	2,2	2,40	3,6
2015-08-28 10:30	293	45	99	1,4	19,83	11,42	54,0	997,50	10,81	11,42	20,02	15,07	2,6	3,00	5,4
2015-08-28 11:00	270	45	97	0,0	19,73	11,02	54,6	997,50	10,10	11,02	19,92	14,49	2,8	2,40	6,0
2015-08-28 11:30	295	45	97	0,0	19,73	10,92	57,0	998,51	10,00	10,92	19,92	14,39	2,6	3,00	8,4
2015-08-28 12:00	297	45	97	0,0	19,63	10,82	58,8	998,51	9,90	10,82	19,82	14,29	1,6	4,20	10,2
2015-08-28 12:30	298	45	98	0,0	19,63	10,82	60,6	998,51	10,06	10,82	19,82	14,38	1,8	3,60	12,0
2015-08-28 13:00	312	45	99	0,0	19,63	10,62	62,4	999,51	10,01	10,62	19,82	14,27	1,8	3,60	13,8
2015-08-28 13:30	311	45	99	1,2	19,63	10,62	63,6	999,51	10,01	10,62	19,82	14,27	1,2	3,00	15,0
2015-08-28 14:00	310	45	99	0,0	19,53	10,72	64,2	999,51	10,11	10,72	19,72	14,37	1,6	1,80	15,6
2015-08-28 14:30	126	45	100	0,0	19,53	10,92	64,2	1000,51	10,47	10,92	19,72	14,65	1,6	0,60	15,6
2015-08-28 15:00	156	45	100	0,0	19,53	11,72	64,2	1000,51	11,26	11,72	19,72	15,45	1,6	0,00	15,6
2015-08-28 15:30	305	45	100	0,0	19,53	12,12	64,2	1000,51	11,66	12,12	19,72	15,85	1,4	0,00	15,6
2015-08-28 16:00	305	45	96	0,0	19,43	11,82	64,2	1001,51	10,73	11,82	19,62	15,21	1,8	0,00	15,6
2015-08-28 16:30	312	45	96	0,0	19,43	11,62	64,2	1001,51	10,53	11,62	19,62	15,01	1,8	0,00	15,6
2015-08-28 17:00	273	45	97	2,2	19,43	11,52	64,2	1001,51	10,59	11,52	19,62	14,99	2,2	0,00	15,6
2015-08-28 17:30	296	45	97	0,0	19,33	11,32	64,2	1001,51	10,39	11,32	19,52	14,79	2,2	0,00	15,6
2015-08-28 18:00	309	45	96	0,0	19,33	10,92	64,2	1002,51	9,84	10,92	19,52	14,31	1,6	0,00	15,6
2015-08-28 18:30	308	45	95	0,0	19,33	10,82	64,2	1002,51	9,58	10,82	19,52	14,13	1,4	0,00	15,6

Datum	Vindrikt	Fukt inne	Fukt ute	Vindhast	Temp in	Temp ute	Nb. Mån	Tryck	Daggp	Kyleffekt	Vix inne	Vix ute	Vindby	Korr lufttryck	Nederb./dygn
	°	Rh%	Rh%	m/s	°C	°C	mm	Mbar	°C	°C	°C	°C	m/s		mm
2015-08-28 19:00	303	45	96	0,0	19,33	10,62	64,2	1002,51	9,54	10,62	19,52	14,01	1,2	0,00	15,6
2015-08-28 19:30	301	45	96	0,0	19,33	10,52	64,2	1002,51	9,44	10,52	19,52	13,91	0,0	0,00	15,6
2015-08-28 20:00	304	45	97	0,0	19,33	10,32	64,2	1003,51	9,40	10,32	19,52	13,79	0,0	0,00	15,6
2015-08-28 20:30	303	45	97	0,0	19,33	10,02	64,2	1003,51	9,10	10,02	19,52	13,49	0,0	0,00	15,6
2015-08-28 21:00	301	45	98	0,0	19,43	9,72	64,2	1003,51	8,96	9,72	19,62	13,28	0,0	0,00	15,6
2015-08-28 21:30	301	45	99	0,0	19,43	9,42	64,2	1003,51	8,82	9,42	19,62	13,06	0,0	0,00	15,6
2015-08-28 22:00	301	45	99	0,0	19,43	9,42	64,2	1003,51	8,82	9,42	19,62	13,06	0,0	0,00	15,6
2015-08-28 22:30	310	45	100	0,0	19,33	9,22	64,2	1004,51	8,77	9,22	19,52	12,95	0,0	0,00	15,6
2015-08-28 23:00	310	45	100	0,0	19,33	9,12	64,2	1004,51	8,67	9,12	19,52	12,85	0,0	0,00	15,6
2015-08-28 23:30	309	45	99	0,0	19,33	8,72	64,2	1004,51	8,12	8,72	19,52	12,36	0,0	0,00	15,6
2015-08-29 00:00	312	45	100	0,0	19,33	8,82	64,2	1004,51	8,37	8,82	19,52	12,55	0,0	0,00	0,0
2015-08-29 00:30	274	44	100	0,0	19,33	8,62	64,2	1004,51	8,17	8,62	19,48	12,35	0,0	0,00	0,0
2015-08-29 01:00	276	45	100	0,0	19,23	8,52	64,2	1004,51	8,07	8,52	19,42	12,25	0,0	0,00	0,0
2015-08-29 01:30	273	44	100	0,0	19,23	8,42	64,2	1004,51	7,97	8,42	19,38	12,15	0,0	0,00	0,0
2015-08-29 02:00	275	44	100	0,0	19,23	8,32	64,2	1005,51	7,87	8,32	19,38	12,05	0,0	0,00	0,0
2015-08-29 02:30	248	44	100	0,0	19,23	8,12	64,2	1005,51	7,67	8,12	19,38	11,85	0,0	0,00	0,0
2015-08-29 03:00	197	44	100	0,0	19,23	8,12	64,2	1005,51	7,67	8,12	19,38	11,85	0,0	0,00	0,0
2015-08-29 03:30	205	44	100	0,0	19,13	8,12	64,2	1005,51	7,67	8,12	19,28	11,85	0,0	0,00	0,0
2015-08-29 04:00	199	44	100	0,0	19,13	8,22	64,2	1005,51	7,77	8,22	19,28	11,95	0,0	0,00	0,0
2015-08-29 04:30	175	44	100	0,0	19,13	8,02	64,2	1005,51	7,57	8,02	19,28	11,75	0,0	0,00	0,0
2015-08-29 05:00	168	44	100	0,0	19,13	8,22	64,2	1006,51	7,77	8,22	19,28	11,95	0,0	0,00	0,0
2015-08-29 05:30	160	44	100	0,0	19,13	8,32	64,2	1006,51	7,87	8,32	19,28	12,05	0,0	0,00	0,0
2015-08-29 06:00	164	44	100	0,0	19,03	8,32	64,2	1006,51	7,87	8,32	19,18	12,05	0,0	0,00	0,0
2015-08-29 06:30	147	44	100	0,0	19,13	8,52	64,2	1006,51	8,07	8,52	19,28	12,25	2,0	0,00	0,0
2015-08-29 07:00	148	44	100	0,0	19,33	8,72	64,2	1007,51	8,27	8,72	19,48	12,45	1,4	0,00	0,0
2015-08-29 07:30	153	44	100	0,0	19,43	9,02	64,2	1007,51	8,57	9,02	19,58	12,75	0,0	0,00	0,0
2015-08-29 08:00	288	43	100	0,0	19,53	9,42	64,2	1007,51	8,97	9,42	19,63	13,15	1,4	0,00	0,0
2015-08-29 08:30	306	43	96	0,0	19,53	10,02	64,2	1008,51	8,94	10,02	19,63	13,41	1,6	0,00	0,0
2015-08-29 09:00	151	44	91	0,0	19,53	10,52	64,2	1008,51	8,62	10,52	19,68	13,50	1,6	0,00	0,0
2015-08-29 09:30	306	44	88	0,0	19,43	11,12	64,2	1008,51	8,70	11,12	19,58	13,86	2,0	0,00	0,0
2015-08-29 10:00	311	44	83	1,4	19,43	11,92	64,2	1008,51	8,58	11,92	19,58	14,28	2,2	0,00	0,0
2015-08-29 10:30	311	44	80	1,2	19,33	12,02	64,8	1009,51	8,12	12,02	19,48	14,15	3,3	0,60	0,6
2015-08-29 11:00	294	44	76	1,8	19,33	12,62	64,8	1009,51	7,91	12,62	19,48	14,47	2,8	0,60	0,6
2015-08-29 11:30	274	44	78	0,0	19,33	12,32	64,8	1010,51	8,02	12,32	19,48	14,31	2,6	0,00	0,6
2015-08-29 12:00	276	43	75	1,6	19,33	13,02	64,8	1010,51	8,10	13,02	19,43	14,80	3,1	0,00	0,6
2015-08-29 12:30	280	43	74	0,0	19,33	12,62	64,8	1010,51	7,51	12,62	19,43	14,33	2,8	0,00	0,6
2015-08-29 13:00	320	43	73	0,0	19,33	12,82	64,8	1010,51	7,49	12,82	19,43	14,47	2,6	0,00	0,6
2015-08-29 13:30	302	43	71	0,0	19,33	13,63	64,8	1011,51	7,83	13,63	19,43	15,13	3,0	0,00	0,6
2015-08-29 14:00	305	43	71	1,4	19,23	13,53	64,8	1011,51	7,74	13,53	19,33	15,03	2,4	0,00	0,6
2015-08-29 14:30	315	43	69	0,0	19,23	14,13	64,8	1011,51	7,87	14,13	19,33	15,50	3,1	0,00	0,6
2015-08-29 15:00	333	43	67	1,2	19,23	14,03	64,8	1011,51	7,32	14,03	19,33	15,28	3,9	0,00	0,6
2015-08-29 15:30	302	43	68	0,0	19,23	14,53	64,8	1011,51	8,03	14,53	19,33	15,84	2,8	0,00	0,6
2015-08-29 16:00	288	43	67	0,0	19,13	14,23	64,8	1012,51	7,51	14,23	19,23	15,48	3,9	0,00	0,6
2015-08-29 16:30	297	43	65	1,2	19,23	14,13	64,8	1012,51	6,96	14,13	19,33	15,25	3,0	0,00	0,6
2015-08-29 17:00	281	43	66	1,6	19,23	13,93	64,8	1012,51	7,00	13,93	19,33	15,11	2,8	0,00	0,6
2015-08-29 17:30	282	43	65	0,0	19,23	14,13	64,8	1012,51	6,96	14,13	19,33	15,25	2,2	0,00	0,6

Datum	Vindrikt	Fukt inne	Fukt ute	Vindhast	Temp in	Temp ute	Nb. Mån	Tryck	Daggp	Kyleffekt	Vix inne	Vix ute	Vindby	Korr lufttryck	Nederb./dygn
	°	Rh%	Rh%	m/s	°C	°C	mm	Mbar	°C	°C	°C	°C	m/s		mm
2015-08-29 18:00	328	43	66	1,4	19,23	13,83	64,8	1012,51	6,90	13,83	19,33	15,01	2,4	0,00	0,6
2015-08-29 18:30	312	43	65	0,0	19,23	13,83	64,8	1012,51	6,67	13,83	19,33	14,95	2,2	0,00	0,6
2015-08-29 19:00	318	43	67	0,0	19,23	13,73	64,8	1012,51	7,04	13,73	19,33	14,98	1,8	0,00	0,6
2015-08-29 19:30	324	43	70	0,0	19,23	13,43	64,8	1012,51	7,42	13,43	19,33	14,87	0,0	0,00	0,6
2015-08-29 20:00	323	43	73	0,0	19,33	12,42	64,8	1012,51	7,11	12,42	19,43	14,07	0,0	0,00	0,6
2015-08-29 20:30	323	43	80	0,0	19,33	10,82	64,8	1012,51	6,95	10,82	19,43	12,95	0,0	0,00	0,6
2015-08-29 21:00	323	43	85	0,0	19,33	9,52	64,8	1012,51	6,60	9,52	19,43	12,02	0,0	0,00	0,6
2015-08-29 21:30	351	43	88	0,0	19,43	9,02	64,8	1012,51	6,64	9,02	19,53	11,76	0,0	0,00	0,6
2015-08-29 22:00	12	43	89	0,0	19,43	8,82	64,8	1012,51	6,61	8,82	19,53	11,63	0,0	0,00	0,6
2015-08-29 22:30	12	43	89	0,0	19,33	8,62	64,8	1012,51	6,41	8,62	19,43	11,43	0,0	0,00	0,6
2015-08-29 23:00	12	43	91	0,0	19,33	8,52	64,8	1012,51	6,65	8,52	19,43	11,49	0,0	0,00	0,6
2015-08-29 23:30	35	43	91	0,0	19,33	8,32	64,8	1012,51	6,45	8,32	19,43	11,29	0,0	0,00	0,6
2015-08-30 00:00	53	43	89	0,0	19,23	8,52	64,8	1012,51	6,31	8,52	19,33	11,33	0,0	0,00	0,0
2015-08-30 00:30	69	43	89	0,0	19,23	8,52	64,8	1012,51	6,31	8,52	19,33	11,33	0,0	0,00	0,0
2015-08-30 01:00	81	43	93	0,0	19,23	8,42	64,8	1012,51	6,88	8,42	19,33	11,56	0,0	0,00	0,0
2015-08-30 01:30	85	43	94	0,0	19,23	8,22	64,8	1012,51	6,84	8,22	19,33	11,44	0,0	0,00	0,0
2015-08-30 02:00	86	43	94	0,0	19,23	8,22	64,8	1012,51	6,84	8,22	19,33	11,44	0,0	0,00	0,0
2015-08-30 02:30	87	43	95	0,0	19,23	7,92	64,8	1012,51	6,70	7,92	19,33	11,22	0,0	0,00	0,0
2015-08-30 03:00	83	44	96	0,0	19,13	7,72	64,8	1012,51	6,66	7,72	19,28	11,11	0,0	0,00	0,0
2015-08-30 03:30	82	43	96	0,0	19,23	7,42	64,8	1012,51	6,36	7,42	19,33	10,81	0,0	0,00	0,0
2015-08-30 04:00	86	43	97	0,0	19,23	7,32	64,8	1012,51	6,42	7,32	19,33	10,79	0,0	0,00	0,0
2015-08-30 04:30	86	43	98	0,0	19,23	7,22	64,8	1012,51	6,47	7,22	19,33	10,78	0,0	0,00	0,0
2015-08-30 05:00	85	43	99	0,0	19,23	7,42	64,8	1012,51	6,83	7,42	19,33	11,06	0,0	0,00	0,0
2015-08-30 05:30	84	43	99	0,0	19,23	7,42	64,8	1013,51	6,83	7,42	19,33	11,06	0,0	0,00	0,0
2015-08-30 06:00	84	43	100	0,0	19,23	7,32	64,8	1013,51	6,88	7,32	19,33	11,05	0,0	0,00	0,0
2015-08-30 06:30	32	43	100	0,0	19,23	7,42	64,8	1013,51	6,98	7,42	19,33	11,15	0,0	0,00	0,0
2015-08-30 07:00	33	43	100	0,0	19,33	7,72	64,8	1013,51	7,28	7,72	19,43	11,45	0,0	0,00	0,0
2015-08-30 07:30	33	43	100	0,0	19,43	8,12	64,8	1013,51	7,67	8,12	19,53	11,85	0,0	0,00	0,0
2015-08-30 08:00	34	43	100	0,0	19,43	8,72	64,8	1013,51	8,27	8,72	19,53	12,45	0,0	0,00	0,0
2015-08-30 08:30	32	43	100	0,0	19,43	9,22	64,8	1014,51	8,77	9,22	19,53	12,95	0,0	0,00	0,0
2015-08-30 09:00	31	43	100	0,0	19,43	9,82	64,8	1014,51	9,37	9,82	19,53	13,55	0,0	0,00	0,0
2015-08-30 09:30	30	43	99	0,0	19,53	10,22	64,8	1014,51	9,61	10,22	19,63	13,87	0,0	0,00	0,0
2015-08-30 10:00	31	43	98	0,0	19,53	10,62	64,8	1014,51	9,86	10,62	19,63	14,18	0,0	0,00	0,0
2015-08-30 10:30	313	43	93	0,0	19,43	11,62	64,8	1014,51	10,04	11,62	19,53	14,76	1,4	0,00	0,0
2015-08-30 11:00	297	43	83	0,0	19,43	12,52	64,8	1015,51	9,17	12,52	19,53	14,88	1,8	0,00	0,0
2015-08-30 11:30	317	43	76	1,4	19,43	13,23	64,8	1015,51	8,49	13,23	19,53	15,07	2,0	0,00	0,0
2015-08-30 12:00	300	43	74	0,0	19,43	13,93	64,8	1015,51	8,76	13,93	19,53	15,63	2,0	0,00	0,0
2015-08-30 12:30	317	43	67	1,4	19,43	14,63	64,8	1015,51	7,89	14,63	19,53	15,88	1,6	0,00	0,0
2015-08-30 13:00	296	43	70	0,0	19,43	14,23	64,8	1015,51	8,19	14,23	19,53	15,67	2,0	0,00	0,0
2015-08-30 13:30	323	43	69	0,0	19,43	14,43	64,8	1015,51	8,16	14,43	19,53	15,80	1,2	0,00	0,0
2015-08-30 14:00	327	43	65	0,0	19,43	15,23	64,8	1015,51	8,00	15,23	19,53	16,35	1,4	0,00	0,0
2015-08-30 14:30	141	43	73	0,0	19,43	15,33	64,8	1015,51	9,89	15,33	19,53	16,97	3,1	0,00	0,0
2015-08-30 15:00	312	43	68	0,0	19,43	15,13	64,8	1015,51	8,60	15,13	19,53	16,44	0,0	0,00	0,0
2015-08-30 15:30	143	43	73	0,0	19,43	15,33	64,8	1015,51	9,89	15,33	19,53	16,97	2,2	0,00	0,0
2015-08-30 16:00	268	43	67	0,0	19,43	15,93	64,8	1015,51	9,13	15,93	19,53	17,18	1,8	0,00	0,0
2015-08-30 16:30	326	43	62	0,0	19,43	16,23	64,8	1015,51	8,21	16,23	19,53	17,17	1,4	0,00	0,0

Datum	Vindrikt °	Fukt inne Rh%	Fukt ute Rh%	Vindhast m/s	Temp in °C	Temp ute °C	Nb. Mån mm	Tryck Mbar	Daggp °C	Kyleffekt °C	Vix inne °C	Vix ute °C	Vindby m/s	Korr lufttryck	Nederb./dygn mm
2015-08-30 17:00	332	43	75	0,0	19,43	14,53	64,8	1015,51	9,54	14,53	19,53	16,30	2,0	0,00	0,0
2015-08-30 17:30	332	44	73	0,0	19,43	14,93	64,8	1015,51	9,51	14,93	19,58	16,57	0,0	0,00	0,0
2015-08-30 18:00	351	44	72	0,0	19,43	15,13	64,8	1015,51	9,48	15,13	19,58	16,70	0,0	0,00	0,0
2015-08-30 18:30	351	44	67	0,0	19,43	15,23	64,8	1015,51	8,46	15,23	19,58	16,48	0,0	0,00	0,0
2015-08-30 19:00	351	44	68	0,0	19,53	14,83	64,8	1015,51	8,31	14,83	19,68	16,14	0,0	0,00	0,0
2015-08-30 19:30	351	44	71	0,0	19,53	14,33	64,8	1015,51	8,50	14,33	19,68	15,83	0,0	0,00	0,0
2015-08-30 20:00	351	44	78	0,0	19,43	12,82	64,8	1016,51	8,51	12,82	19,58	14,81	0,0	0,00	0,0
2015-08-30 20:30	351	44	84	0,0	19,43	11,32	64,8	1016,51	8,18	11,32	19,58	13,75	0,0	0,00	0,0
2015-08-30 21:00	351	44	86	0,0	19,43	10,22	64,8	1016,51	7,47	10,22	19,58	12,80	0,0	0,00	0,0
2015-08-30 21:30	351	44	87	0,0	19,43	9,72	64,8	1016,51	7,15	9,72	19,58	12,38	0,0	0,00	0,0
2015-08-30 22:00	351	44	89	0,0	19,43	9,12	64,8	1016,51	6,90	9,12	19,58	11,93	0,0	0,00	0,0
2015-08-30 22:30	321	44	92	0,0	19,43	8,82	64,8	1016,51	7,11	8,82	19,58	11,88	0,0	0,00	0,0
2015-08-30 23:00	334	44	94	0,0	19,33	8,62	64,8	1016,51	7,24	8,62	19,48	11,84	0,0	0,00	0,0
2015-08-30 23:30	336	44	95	0,0	19,33	9,02	64,8	1016,51	7,79	9,02	19,48	12,32	0,0	0,00	0,0
2015-08-31 00:00	162	44	96	0,0	19,33	9,32	64,8	1016,51	8,25	9,32	19,48	12,71	2,4	0,00	0,0
2015-08-31 00:30	356	44	100	0,0	19,33	9,62	64,8	1016,51	9,17	9,62	19,48	13,35	2,4	0,00	0,0
2015-08-31 01:00	351	44	100	0,0	19,33	9,82	64,8	1016,51	9,37	9,82	19,48	13,55	1,2	0,00	0,0
2015-08-31 01:30	351	44	100	0,0	19,33	9,82	64,8	1016,51	9,37	9,82	19,48	13,55	0,0	0,00	0,0
2015-08-31 02:00	351	44	100	0,0	19,33	9,22	64,8	1016,51	8,77	9,22	19,48	12,95	0,0	0,00	0,0
2015-08-31 02:30	351	44	100	0,0	19,23	9,12	64,8	1016,51	8,67	9,12	19,38	12,85	0,0	0,00	0,0
2015-08-31 03:00	351	44	100	0,0	19,23	8,52	64,8	1016,51	8,07	8,52	19,38	12,25	0,0	0,00	0,0
2015-08-31 03:30	351	44	100	0,0	19,23	7,92	64,8	1016,51	7,47	7,92	19,38	11,65	0,0	0,00	0,0
2015-08-31 04:00	322	44	100	0,0	19,23	7,42	64,8	1017,52	6,98	7,42	19,38	11,15	0,0	0,00	0,0
2015-08-31 04:30	351	44	100	0,0	19,23	6,82	64,8	1016,51	6,38	6,82	19,38	10,55	0,0	0,00	0,0
2015-08-31 05:00	351	44	100	0,0	19,23	6,62	64,8	1016,51	6,18	6,62	19,38	10,35	0,0	0,00	0,0
2015-08-31 05:30	322	44	100	0,0	19,23	6,62	64,8	1016,51	6,18	6,62	19,38	10,35	0,0	0,00	0,0
2015-08-31 06:00	309	44	100	0,0	19,13	6,02	64,8	1016,51	5,58	6,02	19,28	9,75	0,0	0,00	0,0
2015-08-31 06:30	308	44	100	0,0	19,13	6,52	64,8	1016,51	6,08	6,52	19,28	10,25	0,0	0,00	0,0
2015-08-31 07:00	308	44	100	0,0	19,23	6,52	64,8	1016,51	6,08	6,52	19,38	10,25	0,0	0,00	0,0
2015-08-31 07:30	351	44	100	0,0	19,33	7,52	64,8	1016,51	7,08	7,52	19,48	11,25	0,0	0,00	0,0
2015-08-31 08:00	343	44	100	0,0	19,43	8,22	64,8	1016,51	7,77	8,22	19,58	11,95	0,0	0,00	0,0
2015-08-31 08:30	351	43	100	0,0	19,43	8,92	64,8	1016,51	8,47	8,92	19,53	12,65	0,0	0,00	0,0
2015-08-31 09:00	313	43	100	0,0	19,43	9,12	64,8	1016,51	8,67	9,12	19,53	12,85	0,0	0,00	0,0
2015-08-31 09:30	313	43	100	0,0	19,43	10,22	64,8	1016,51	9,77	10,22	19,53	13,95	0,0	0,00	0,0
2015-08-31 10:00	356	44	100	0,0	19,43	10,62	64,8	1016,51	10,17	10,62	19,58	14,35	0,0	0,00	0,0
2015-08-31 10:30	356	44	100	0,0	19,53	11,32	64,8	1016,51	10,87	11,32	19,68	15,05	0,0	0,00	0,0
2015-08-31 11:00	114	44	100	0,0	19,53	11,92	64,8	1016,51	11,46	11,92	19,68	15,65	1,2	0,00	0,0
2015-08-31 11:30	114	44	100	0,0	19,53	12,22	64,8	1016,51	11,76	12,22	19,68	15,95	0,0	0,00	0,0
2015-08-31 12:00	53	44	100	0,0	19,53	13,23	64,8	1017,52	12,76	13,23	19,68	16,95	0,0	0,00	0,0
2015-08-31 12:30	156	43	93	0,0	19,63	14,33	64,8	1016,51	12,71	14,33	19,73	17,46	2,6	0,00	0,0
2015-08-31 13:00	287	43	79	0,0	19,53	14,83	64,8	1016,51	10,64	14,83	19,63	16,88	1,2	0,00	0,0
2015-08-31 13:30	153	44	76	0,0	19,53	14,93	64,8	1016,51	10,13	14,93	19,68	16,77	1,8	0,00	0,0
2015-08-31 14:00	147	44	70	0,0	19,53	15,63	64,8	1016,51	9,52	15,63	19,68	17,07	2,2	0,00	0,0
2015-08-31 14:30	356	44	67	0,0	19,53	15,73	64,8	1016,51	8,94	15,73	19,68	16,98	1,2	0,00	0,0
2015-08-31 15:00	168	44	66	0,0	19,43	15,73	64,8	1016,51	8,70	15,73	19,58	16,92	2,4	0,00	0,0
2015-08-31 15:30	305	44	65	0,0	19,43	16,03	64,8	1016,51	8,75	16,03	19,58	17,15	2,4	0,00	0,0

Datum	Vindrikt °	Fukt inne Rh%	Fukt ute Rh%	Vindhast m/s	Temp in °C	Temp ute °C	Nb. Mån mm	Tryck Mbar	Daggp °C	Kyleffekt °C	Vix inne °C	Vix ute °C	Vindby m/s	Korr lufttryck	Nederb./dygn mm
2015-08-31 16:00	297	44	64	0,0	19,43	15,73	64,8	1016,51	8,23	15,73	19,58	16,79	1,2	0,00	0,0
2015-08-31 16:30	322	44	74	0,0	19,43	14,73	66,0	1016,51	9,52	14,73	19,58	16,44	1,2	1,20	1,2
2015-08-31 17:00	332	44	75	0,0	19,43	13,23	66,0	1016,51	8,29	13,23	19,58	15,00	2,8	1,20	1,2
2015-08-31 17:30	334	44	82	0,0	19,43	13,33	66,6	1016,51	9,76	13,33	19,58	15,60	0,0	0,60	1,8
2015-08-31 18:00	333	44	81	0,0	19,43	13,53	66,6	1016,51	9,77	13,53	19,58	15,73	0,0	0,60	1,8
2015-08-31 18:30	104	44	85	0,0	19,43	13,73	66,6	1016,51	10,71	13,73	19,58	16,23	0,0	0,00	1,8
2015-08-31 19:00	108	44	85	0,0	19,43	13,83	66,6	1016,51	10,81	13,83	19,58	16,33	0,0	0,00	1,8
2015-08-31 19:30	109	44	86	0,0	19,53	13,73	66,6	1016,51	10,89	13,73	19,68	16,30	0,0	0,00	1,8
2015-08-31 20:00	53	44	87	0,0	19,43	13,02	66,6	1016,51	10,39	13,02	19,58	15,68	0,0	0,00	1,8
2015-08-31 20:30	45	44	86	0,0	19,43	11,72	66,6	1016,51	8,93	11,72	19,58	14,30	0,0	0,00	1,8
2015-08-31 21:00	328	44	87	0,0	19,43	11,02	66,6	1016,51	8,43	11,02	19,58	13,68	1,2	0,00	1,8
2015-08-31 21:30	324	44	84	0,0	19,33	10,52	66,6	1017,52	7,40	10,52	19,48	12,95	1,6	0,00	1,8
2015-08-31 22:00	333	44	84	0,0	19,33	10,32	66,6	1017,52	7,21	10,32	19,48	12,75	1,4	0,00	1,8
2015-08-31 22:30	351	44	82	0,0	19,33	10,22	66,6	1017,52	6,74	10,22	19,48	12,50	1,2	0,00	1,8
2015-08-31 23:00	337	44	87	0,0	19,33	9,62	66,6	1017,52	7,05	9,62	19,48	12,28	1,2	0,00	1,8
2015-08-31 23:30	339	44	89	0,0	19,33	9,22	66,6	1017,52	7,00	9,22	19,48	12,03	1,4	0,00	1,8
2015-09-01 00:00	339	44	90	0,0	19,23	8,82	66,6	1017,52	6,78	8,82	19,38	11,71	1,2	0,00	0,0
Medelvärde Månad	169	43	77	0,7	19,31	13,77		1017,15	8,75	13,54	19,42	15,83	2,3		0,0
Min	0	39	36	0,0	18,03	4,42		994,50	3,36	4,42	17,99	8,06	0,0		0,0
Max	356	46	100	6,9	20,63	23,23	66,6	1027,52	15,92	22,93	20,87	23,06	9,2		