

Medeltemperaturer / Max / Min

● Kyleff med °C
 ● Dygns med °C
 ▲ Temp Max
 ◆ Temp Min
 — Temperatur

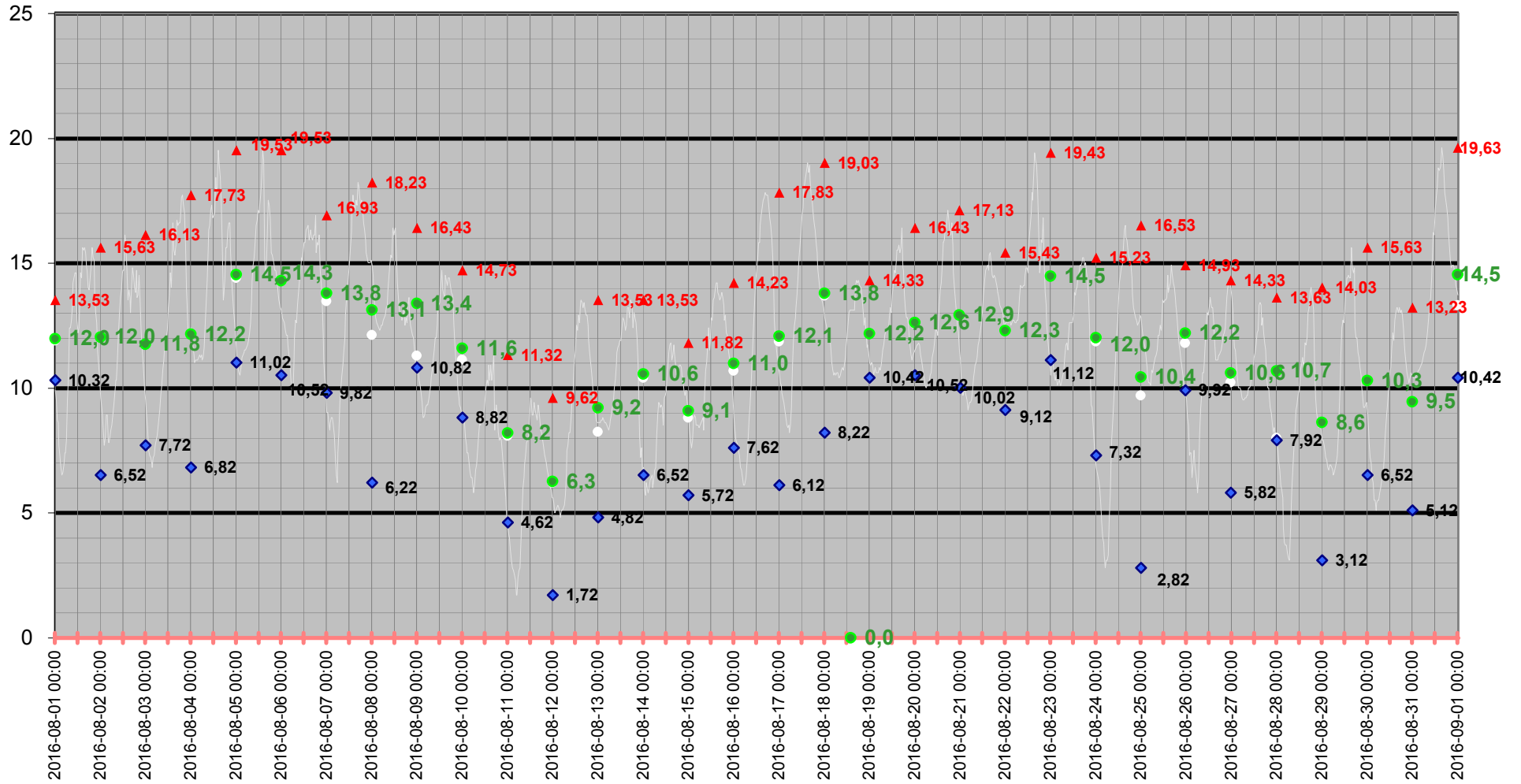

Medeltemperatur

□ Kyleff med °C ● Dygns med °C — Temperatur °C — Kyleffekt °C

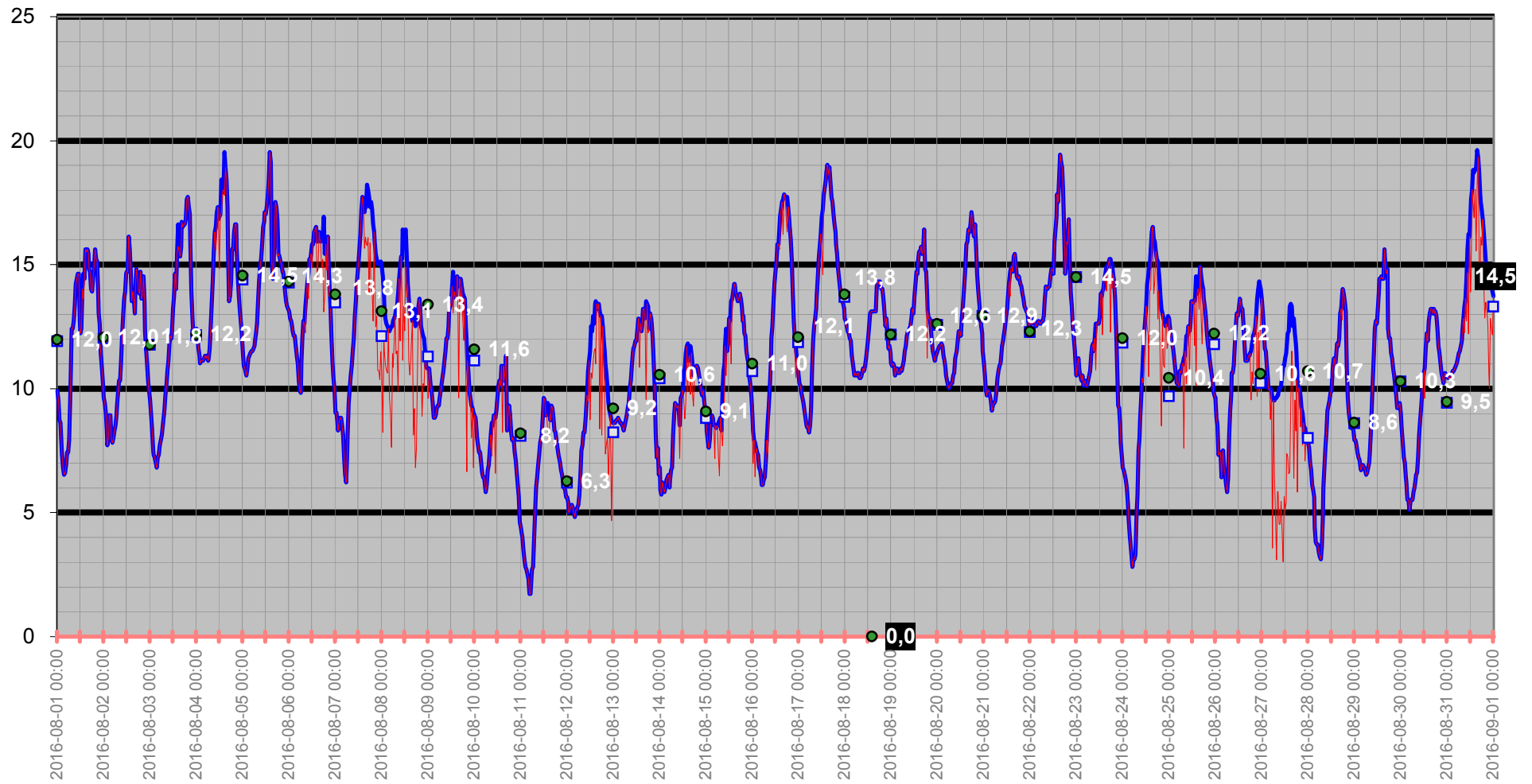

Temperatur/Vindby

Temp Ute °C
Vindby m/s

— Vindby m/s — Temp ute °C ◊ Vindrikt °

Vindriktning °

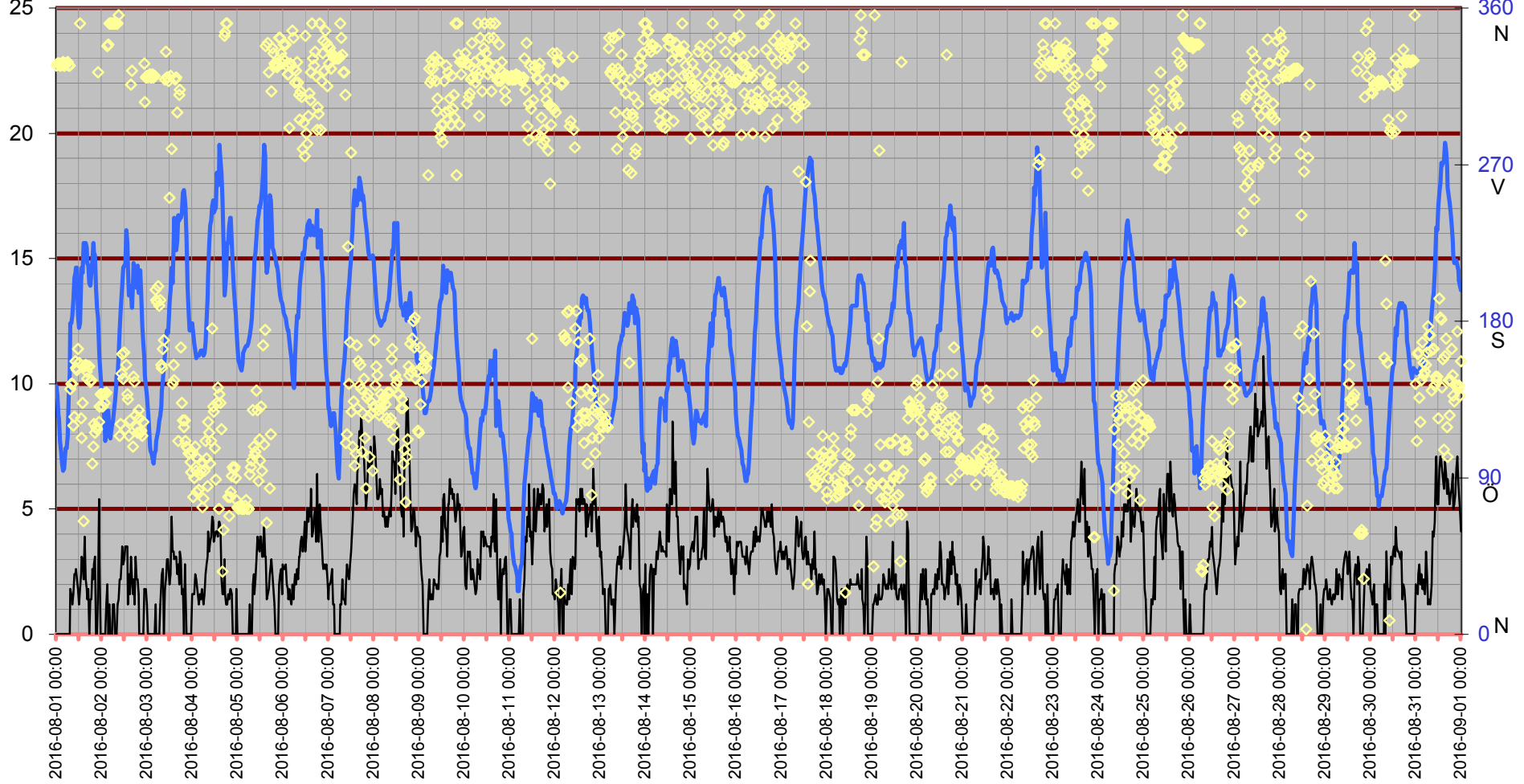

Inne

Temp inne °C

Vindby m/s

25

20

15

10

5

0

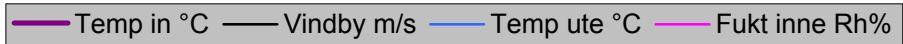

Rh % inne

50

45

40

35

30

25

20

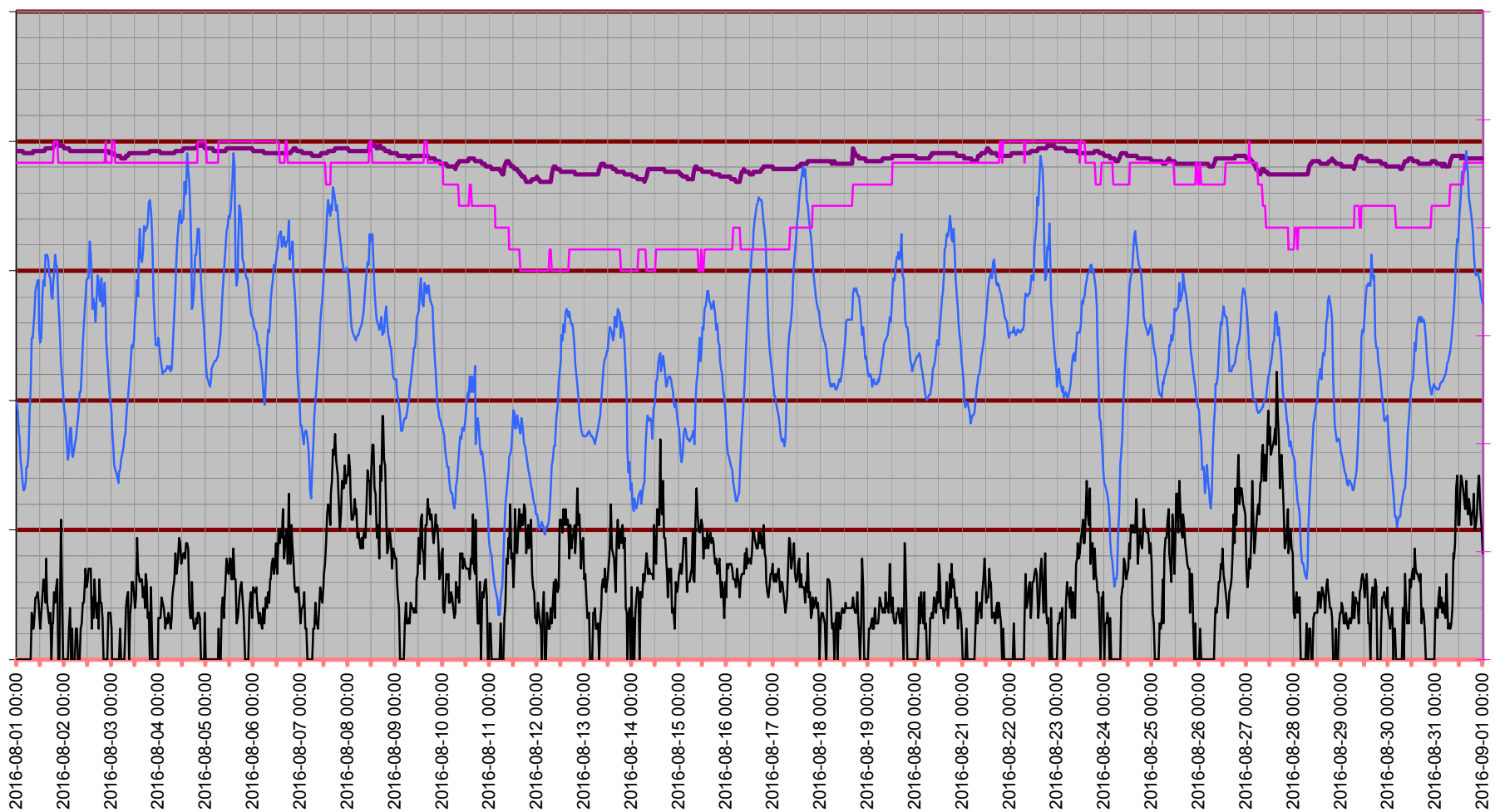

Temperatur inne

Temp in °C

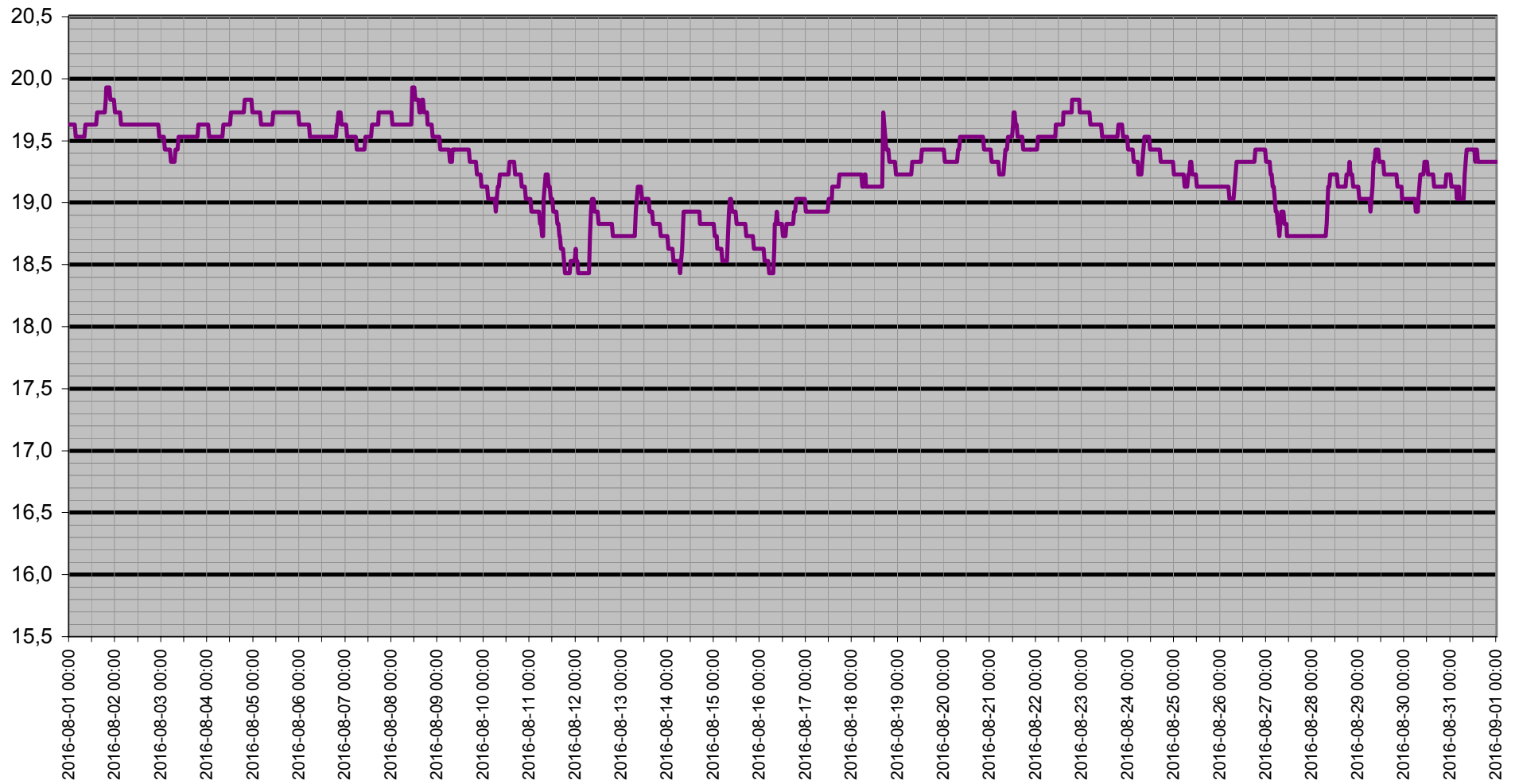

Dagpunkt/Temperatur

Vindhast m/s Daggp °C Temp ute °C Fukt ute Rh%

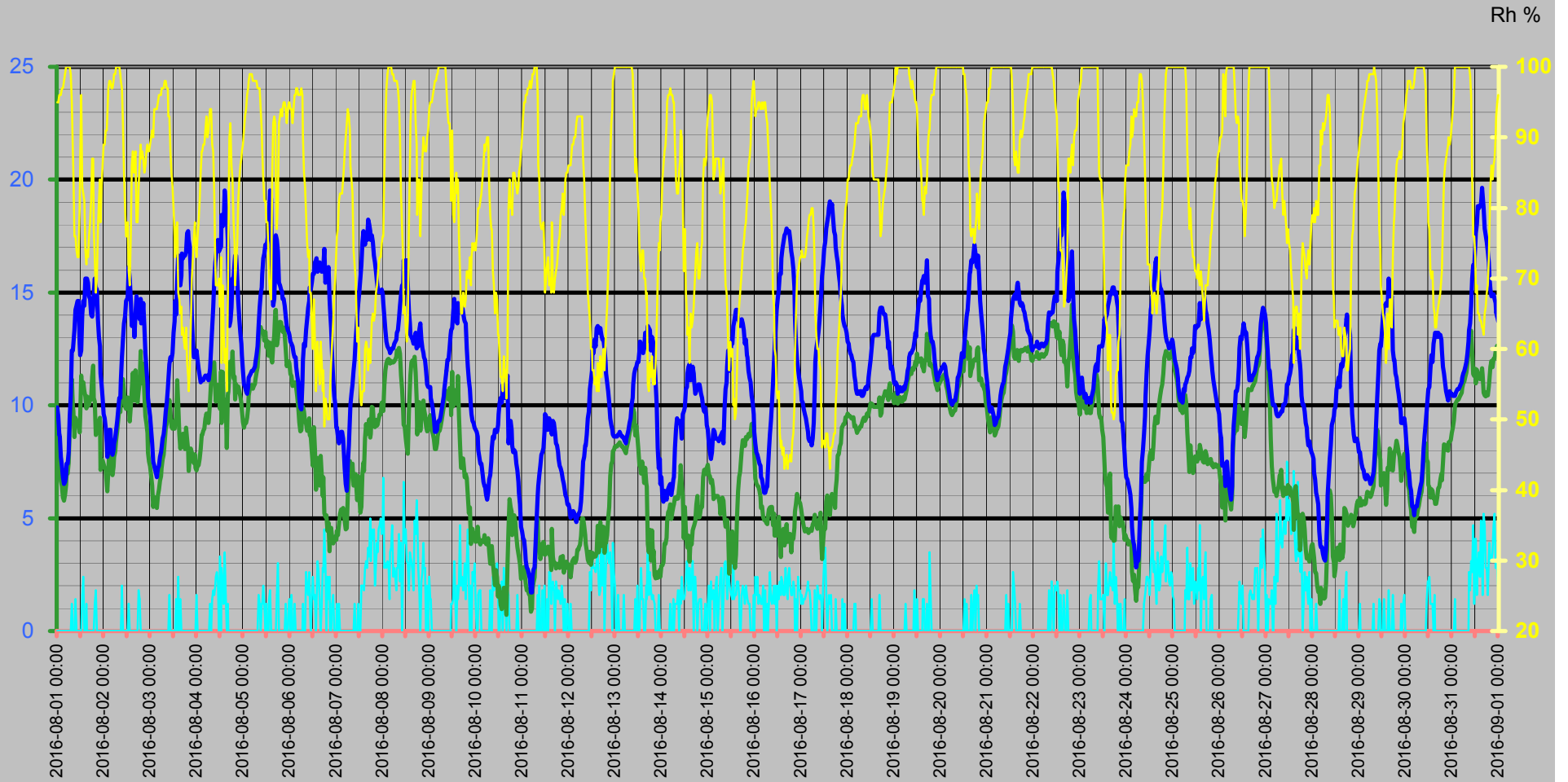

Vinddata

Vindhastighet m/s
Vindby m/s

— Vindhast m/s — Vindby m/s ◊ Vindrikt ° — Fukt ute Rh%

Vindriktning °
Rh %

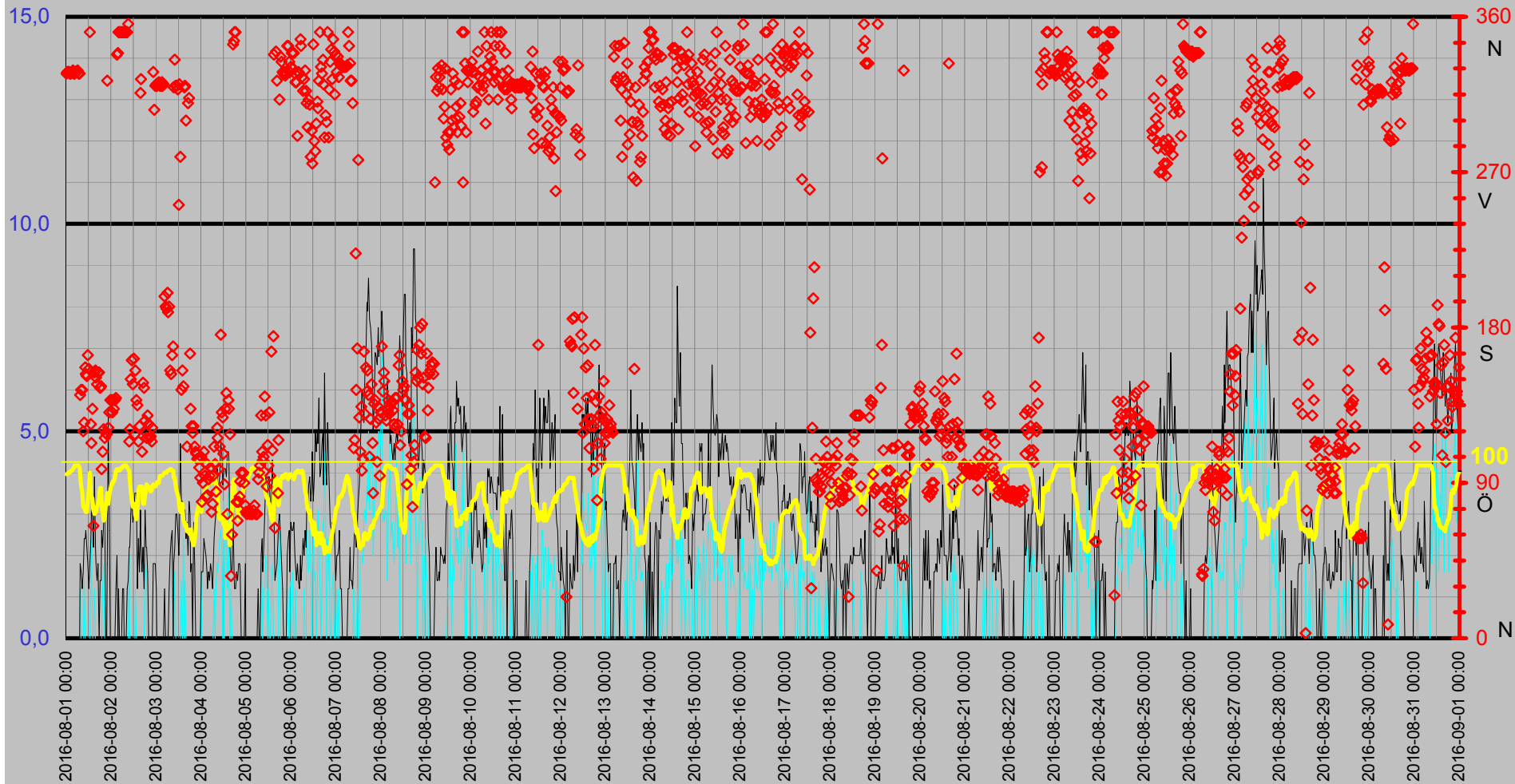

Luftfukt Kyleffekt Temp Vind Medeltemperatur

Temp °C
Vind m/s

● Dygns med °C Vindhast m/s Kyleffekt °C Temp ute °C Fukt ute Rh%

Rh %

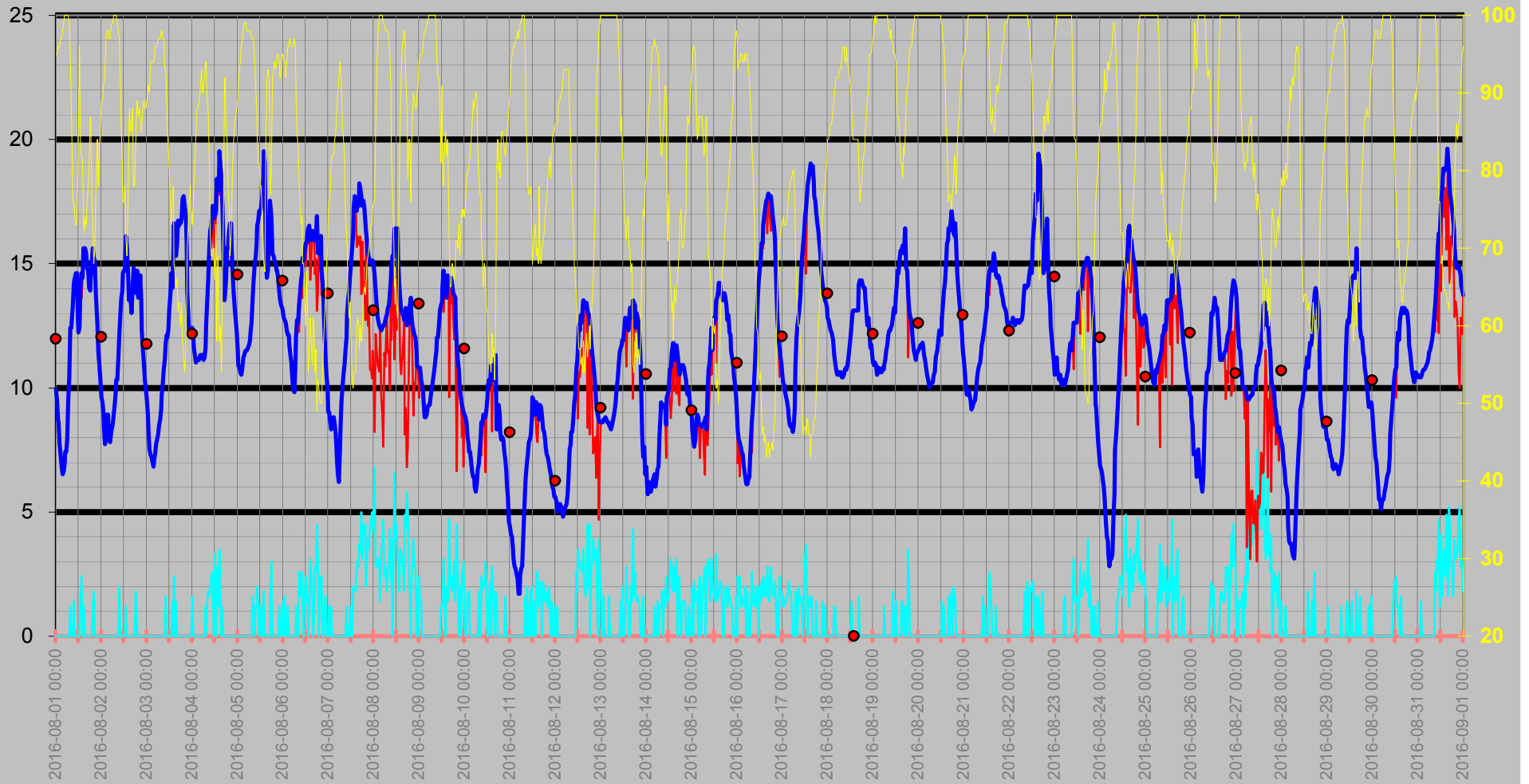

Nederbörd

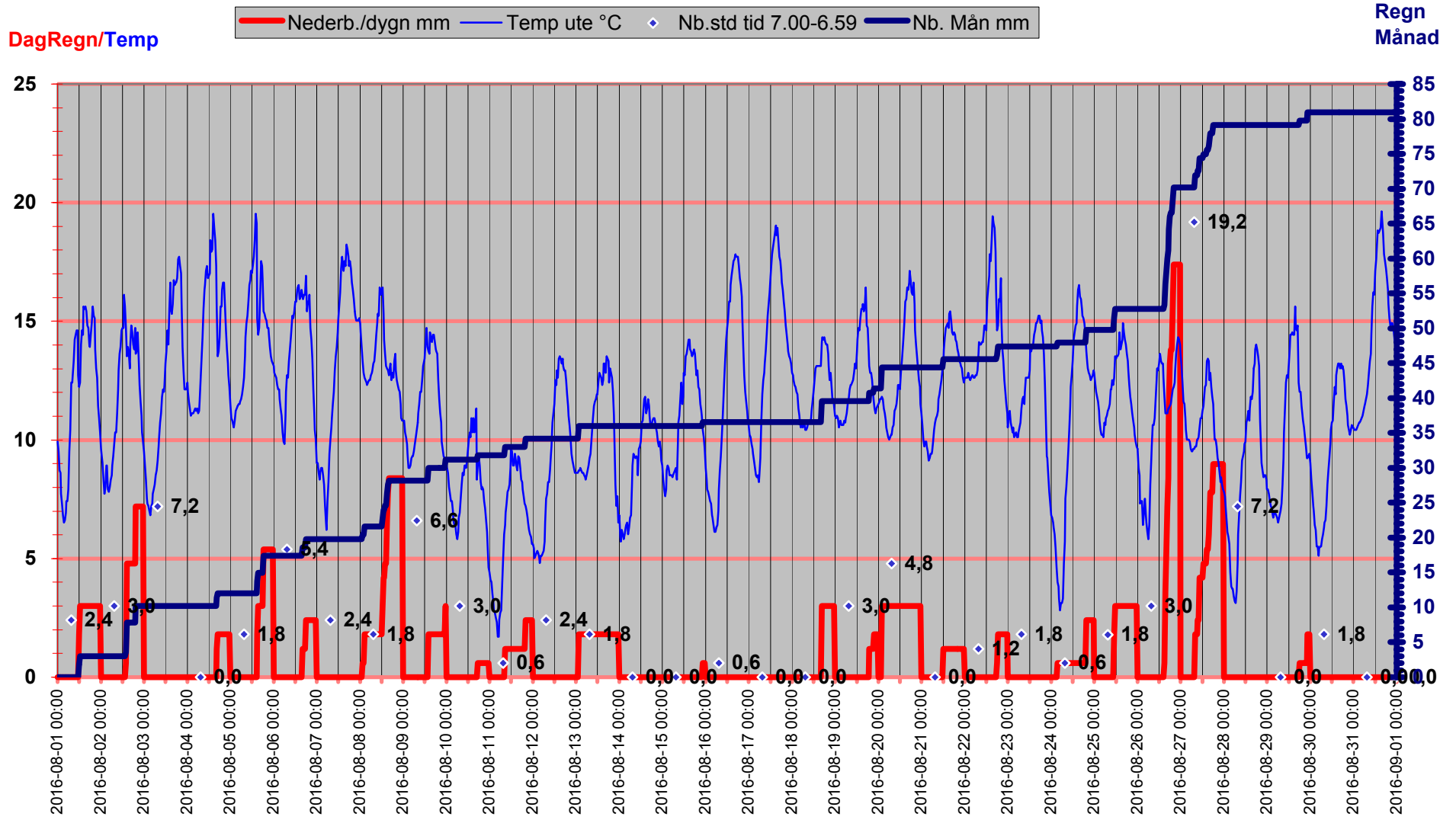

Luftryck/Nederbörd

◆ Luftryck mbar
 — Nederb./dygn mm
 △ Nb.std tid 7.00-6.59

Luftryck

Nederbörd

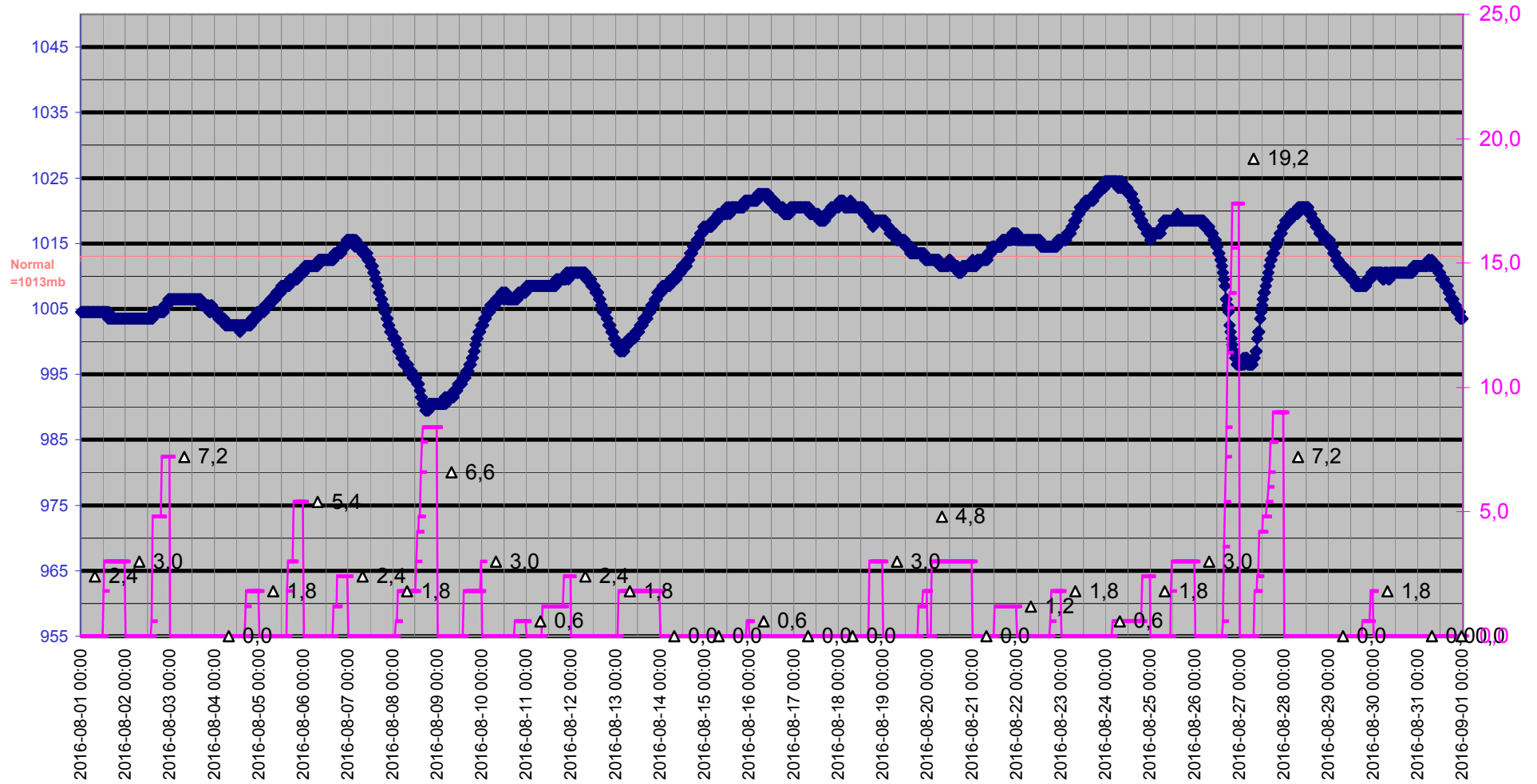

Grund

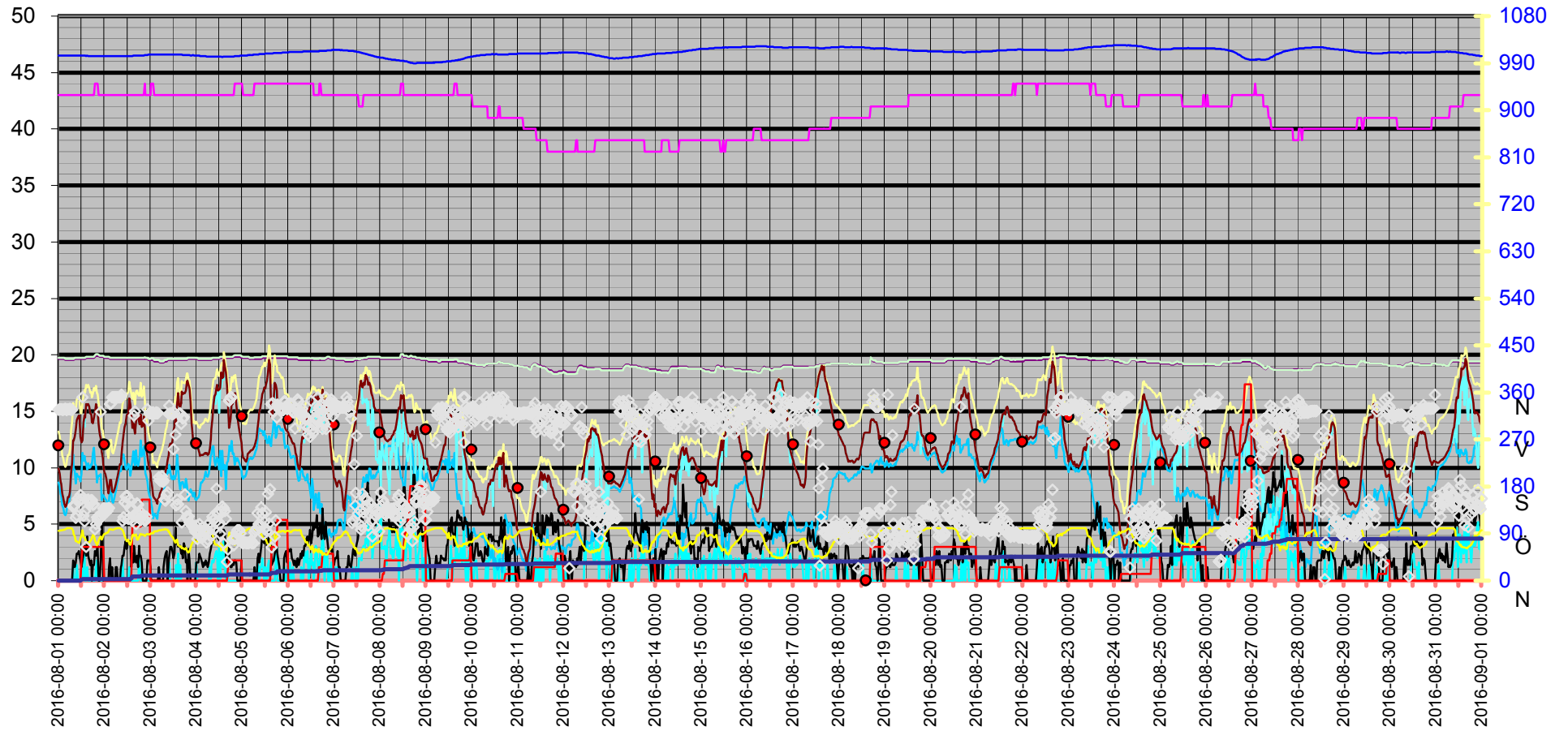
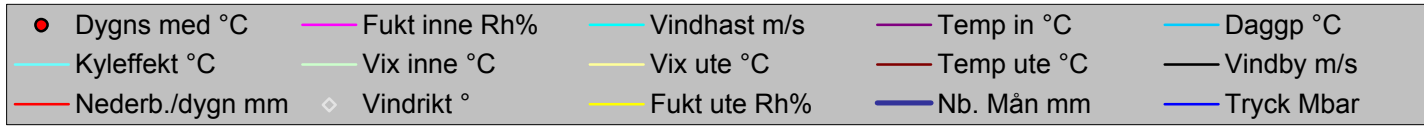

Datum	Vindrikt	Fukt inne	Fukt ute	Vindhast	Temp in	Temp ute	Nb. Mån	Tryck	Dagpp	Kyleffekt	Vix inne	Vix ute	Vindby	Korr lufttryck	Nederb./dygn
	°	Rh%	Rh%	m/s	°C	°C	mm	Mbar	°C	°C	°C	°C	m/s		mm
2016-08-01 00:00	327	43	95	0,0	19,63	9,92	0,0	1004,51	8,68	9,92	19,73	13,22	0,0	0,00	0,0
2016-08-01 00:30	328	43	95	0,0	19,63	9,52	0,0	1004,51	8,29	9,52	19,73	12,82	0,0	0,00	0,0
2016-08-01 01:00	328	43	96	0,0	19,63	8,72	0,0	1004,51	7,65	8,72	19,73	12,11	0,0	0,00	0,0
2016-08-01 01:30	328	43	96	0,0	19,63	8,62	0,0	1004,51	7,55	8,62	19,73	12,01	0,0	0,00	0,0
2016-08-01 02:00	327	43	96	0,0	19,63	7,72	0,0	1004,51	6,66	7,72	19,73	11,11	0,0	0,00	0,0
2016-08-01 02:30	327	43	97	0,0	19,63	7,32	0,0	1004,51	6,42	7,32	19,73	10,79	0,0	0,00	0,0
2016-08-01 03:00	328	43	97	0,0	19,63	6,82	0,0	1004,51	5,92	6,82	19,73	10,29	0,0	0,00	0,0
2016-08-01 03:30	329	43	98	0,0	19,53	6,52	0,0	1004,51	5,78	6,52	19,63	10,08	0,0	0,00	0,0
2016-08-01 04:00	327	43	99	0,0	19,53	6,62	0,0	1004,51	6,03	6,62	19,63	10,26	0,0	0,00	0,0
2016-08-01 04:30	327	43	100	0,0	19,53	6,92	0,0	1004,51	6,48	6,92	19,63	10,65	0,0	0,00	0,0
2016-08-01 05:00	328	43	100	0,0	19,53	7,42	0,0	1004,51	6,98	7,42	19,63	11,15	0,0	0,00	0,0
2016-08-01 05:30	328	43	100	0,0	19,53	7,42	0,0	1004,51	6,98	7,42	19,63	11,15	0,0	0,00	0,0
2016-08-01 06:00	329	43	100	0,0	19,53	7,92	0,0	1004,51	7,47	7,92	19,63	11,65	0,0	0,00	0,0
2016-08-01 06:30	327	43	100	0,0	19,53	9,52	0,0	1004,51	9,07	9,52	19,63	13,25	0,0	0,00	0,0
2016-08-01 07:00	327	43	99	0,0	19,53	10,42	0,0	1004,51	9,81	10,42	19,63	14,07	0,0	0,00	0,0
2016-08-01 07:30	141	43	95	1,2	19,53	12,42	0,0	1004,51	11,16	12,42	19,63	15,73	1,8	0,00	0,0
2016-08-01 08:00	144	43	88	0,0	19,53	12,42	0,0	1004,51	9,97	12,42	19,63	15,16	1,6	0,00	0,0
2016-08-01 08:30	144	43	85	0,0	19,63	12,72	0,0	1004,51	9,73	12,72	19,73	15,23	1,2	0,00	0,0
2016-08-01 09:00	120	43	76	0,0	19,63	13,33	0,0	1004,51	8,59	13,33	19,73	15,17	1,6	0,00	0,0
2016-08-01 09:30	125	43	76	1,4	19,63	14,23	0,0	1004,51	9,46	14,23	19,73	16,07	2,4	0,00	0,0
2016-08-01 10:00	157	43	74	0,0	19,63	14,43	0,0	1004,51	9,24	14,43	19,73	16,14	2,4	0,00	0,0
2016-08-01 10:30	153	43	73	0,0	19,63	14,63	0,0	1004,51	9,22	14,63	19,73	16,27	2,6	0,00	0,0
2016-08-01 11:00	152	43	73	0,0	19,63	14,63	0,0	1004,51	9,22	14,63	19,73	16,27	2,2	0,00	0,0
2016-08-01 11:30	164	43	80	0,0	19,63	12,72	0,0	1004,51	8,80	12,72	19,73	14,86	1,8	0,00	0,0
2016-08-01 12:00	156	43	86	0,0	19,63	12,22	1,8	1004,51	9,42	12,22	19,73	14,80	1,2	1,80	1,8
2016-08-01 12:30	351	43	96	0,0	19,63	12,42	3,0	1004,51	11,33	12,42	19,73	15,81	1,8	3,00	3,0
2016-08-01 13:00	124	43	83	1,6	19,63	14,03	3,0	1004,51	10,63	14,03	19,73	16,38	2,4	1,20	3,0
2016-08-01 13:30	113	43	82	2,4	19,63	14,63	3,0	1004,51	11,03	13,62	19,73	16,90	3,1	0,00	3,0
2016-08-01 14:00	133	43	81	0,0	19,63	14,43	3,0	1004,51	10,64	14,43	19,73	16,63	3,0	0,00	3,0
2016-08-01 14:30	65	43	74	0,0	19,73	15,63	3,0	1003,51	10,39	15,63	19,83	17,34	2,2	0,00	3,0
2016-08-01 15:00	154	43	72	1,2	19,73	15,53	3,0	1004,51	9,87	15,53	19,83	17,10	3,9	0,00	3,0
2016-08-01 15:30	155	43	74	0,0	19,73	15,63	3,0	1003,51	10,39	15,63	19,83	17,34	2,2	0,00	3,0
2016-08-01 16:00	151	43	73	0,0	19,73	15,43	3,0	1003,51	9,98	15,43	19,83	17,07	1,8	0,00	3,0
2016-08-01 16:30	147	43	76	0,0	19,73	14,83	3,0	1003,51	10,03	14,83	19,83	16,67	1,4	0,00	3,0
2016-08-01 17:00	154	43	78	0,0	19,73	14,73	3,0	1003,51	10,34	14,73	19,83	16,71	1,8	0,00	3,0
2016-08-01 17:30	154	43	81	0,0	19,73	14,03	3,0	1003,51	10,25	14,03	19,83	16,23	0,0	0,00	3,0
2016-08-01 18:00	145	43	87	0,0	19,73	13,93	3,0	1003,51	11,27	13,93	19,83	16,58	1,4	0,00	3,0
2016-08-01 18:30	146	43	87	0,0	19,73	14,43	3,0	1003,51	11,76	14,43	19,83	17,08	1,4	0,00	3,0
2016-08-01 19:00	98	44	77	0,0	19,83	14,93	3,0	1003,51	10,33	14,93	19,98	16,84	2,6	0,00	3,0
2016-08-01 19:30	108	44	73	1,2	19,93	15,63	3,0	1003,51	10,18	15,63	20,08	17,27	2,2	0,00	3,0
2016-08-01 20:00	121	44	68	1,8	19,93	15,23	3,0	1003,51	8,69	15,23	20,08	16,54	2,8	0,00	3,0
2016-08-01 20:30	116	44	70	0,0	19,93	15,13	3,0	1003,51	9,05	15,13	20,08	16,57	3,1	0,00	3,0
2016-08-01 21:00	119	43	77	0,0	19,93	13,83	3,0	1003,51	9,27	13,83	20,03	15,74	0,0	0,00	3,0
2016-08-01 21:30	118	43	81	0,0	19,83	13,02	3,0	1003,51	9,28	13,02	19,93	15,23	0,0	0,00	3,0
2016-08-01 22:00	323	43	84	0,0	19,83	12,62	3,0	1003,51	9,45	12,62	19,93	15,05	1,8	0,00	3,0
2016-08-01 22:30	122	43	78	0,0	19,83	11,42	3,0	1003,51	7,15	11,42	19,93	13,41	5,4	0,00	3,0

Datum	Vindrikt °	Fukt inne Rh%	Fukt ute Rh%	Vindhast m/s	Temp in °C	Temp ute °C	Nb. Mån mm	Tryck Mbar	Dagpp °C	Kyleffekt °C	Vix inne °C	Vix ute °C	Vindby m/s	Korr lufttryck	Nederb./dygn mm
2016-08-01 23:00	131	43	83	0,0	19,83	10,92	3,0	1003,51	7,61	10,92	19,93	13,27	2,6	0,00	3,0
2016-08-01 23:30	138	43	86	0,0	19,83	10,32	3,0	1003,51	7,56	10,32	19,93	12,90	0,0	0,00	3,0
2016-08-02 00:00	138	43	89	0,0	19,73	9,62	3,0	1003,51	7,40	9,62	19,83	12,44	0,0	0,00	0,0
2016-08-02 00:30	131	43	89	0,0	19,73	9,42	3,0	1003,51	7,20	9,42	19,83	12,24	0,0	0,00	0,0
2016-08-02 01:00	138	43	91	0,0	19,73	9,02	3,0	1003,51	7,14	9,02	19,83	11,99	0,0	0,00	0,0
2016-08-02 01:30	133	43	91	0,0	19,73	8,32	3,0	1003,51	6,45	8,32	19,83	11,29	0,0	0,00	0,0
2016-08-02 02:00	138	43	93	0,0	19,73	7,72	3,0	1003,51	6,19	7,72	19,83	10,86	0,0	0,00	0,0
2016-08-02 02:30	139	43	97	0,0	19,73	8,02	3,0	1003,51	7,12	8,02	19,83	11,49	1,2	0,00	0,0
2016-08-02 03:00	338	43	98	0,0	19,63	8,92	3,0	1003,51	8,17	8,92	19,73	12,48	2,0	0,00	0,0
2016-08-02 03:30	339	43	98	0,0	19,63	8,92	3,0	1003,51	8,17	8,92	19,73	12,48	0,0	0,00	0,0
2016-08-02 04:00	351	43	97	0,0	19,63	7,92	3,0	1003,51	7,02	7,92	19,73	11,39	1,2	0,00	0,0
2016-08-02 04:30	351	43	97	0,0	19,63	7,82	3,0	1003,51	6,92	7,82	19,73	11,29	0,0	0,00	0,0
2016-08-02 05:00	351	43	98	0,0	19,63	8,02	3,0	1003,51	7,27	8,02	19,73	11,58	0,0	0,00	0,0
2016-08-02 05:30	351	43	99	0,0	19,63	8,32	3,0	1003,51	7,72	8,32	19,73	11,96	0,0	0,00	0,0
2016-08-02 06:00	351	43	99	0,0	19,63	8,52	3,0	1003,51	7,92	8,52	19,73	12,16	1,2	0,00	0,0
2016-08-02 06:30	351	43	100	0,0	19,63	8,92	3,0	1003,51	8,47	8,92	19,73	12,65	1,2	0,00	0,0
2016-08-02 07:00	351	43	100	0,0	19,63	9,32	3,0	1003,51	8,87	9,32	19,73	13,05	0,0	0,00	0,0
2016-08-02 07:30	351	43	100	0,0	19,63	9,82	3,0	1003,51	9,37	9,82	19,73	13,55	0,0	0,00	0,0
2016-08-02 08:00	351	43	100	0,0	19,63	10,32	3,0	1003,51	9,87	10,32	19,73	14,05	0,0	0,00	0,0
2016-08-02 08:30	351	43	99	0,0	19,63	10,32	3,0	1003,51	9,71	10,32	19,73	13,97	1,2	0,00	0,0
2016-08-02 09:00	356	43	98	0,0	19,63	11,12	3,0	1003,51	10,35	11,12	19,73	14,68	1,4	0,00	0,0
2016-08-02 09:30	114	43	97	2,0	19,63	12,12	3,0	1003,51	11,19	12,12	19,73	15,59	2,2	0,00	0,0
2016-08-02 10:00	121	43	92	0,0	19,63	12,92	3,0	1003,51	11,16	12,92	19,73	15,98	2,2	0,00	0,0
2016-08-02 10:30	150	43	85	0,0	19,63	13,63	3,0	1003,51	10,61	13,63	19,73	16,13	3,0	0,00	0,0
2016-08-02 11:00	161	43	80	0,0	19,63	13,93	3,0	1003,51	9,96	13,93	19,73	16,06	3,5	0,00	0,0
2016-08-02 11:30	147	43	76	0,0	19,63	14,63	3,0	1003,51	9,84	14,63	19,73	16,47	2,8	0,00	0,0
2016-08-02 12:00	162	43	76	0,0	19,63	14,73	3,0	1003,51	9,94	14,73	19,73	16,57	3,0	0,00	0,0
2016-08-02 12:30	118	43	78	0,0	19,63	14,73	3,0	1003,51	10,34	14,73	19,73	16,71	3,5	0,00	0,0
2016-08-02 13:00	155	43	71	1,2	19,63	16,13	3,0	1003,51	10,22	16,13	19,73	17,64	3,5	0,00	0,0
2016-08-02 13:30	138	43	69	0,0	19,63	15,63	3,0	1003,51	9,30	15,63	19,73	17,01	3,5	0,00	0,0
2016-08-02 14:00	135	43	76	0,0	19,63	14,73	3,6	1003,51	9,94	14,73	19,73	16,57	1,2	0,60	0,6
2016-08-02 14:30	114	43	86	0,0	19,63	13,53	7,8	1003,51	10,70	13,53	19,73	16,10	2,4	4,80	4,8
2016-08-02 15:00	123	43	88	0,0	19,63	13,93	7,8	1004,51	11,45	13,93	19,73	16,66	1,6	4,20	4,8
2016-08-02 15:30	316	43	85	0,0	19,63	13,63	7,8	1004,51	10,61	13,63	19,73	16,13	3,1	0,00	4,8
2016-08-02 16:00	324	43	86	0,0	19,63	13,02	7,8	1004,51	10,21	13,02	19,73	15,60	2,2	0,00	4,8
2016-08-02 16:30	108	43	88	0,0	19,63	14,03	7,8	1004,51	11,54	14,03	19,73	16,76	1,6	0,00	4,8
2016-08-02 17:00	148	43	78	0,0	19,63	14,83	7,8	1004,51	10,44	14,83	19,73	16,81	2,2	0,00	4,8
2016-08-02 17:30	145	43	78	0,0	19,63	14,53	7,8	1004,51	10,15	14,53	19,73	16,51	1,2	0,00	4,8
2016-08-02 18:00	126	43	83	1,8	19,63	14,03	7,8	1004,51	10,63	14,03	19,73	16,38	3,1	0,00	4,8
2016-08-02 18:30	119	43	86	1,4	19,63	13,83	7,8	1004,51	10,99	13,83	19,73	16,40	2,2	0,00	4,8
2016-08-02 19:00	116	43	89	0,0	19,63	14,73	7,8	1004,51	12,41	14,73	19,73	17,54	2,2	0,00	4,8
2016-08-02 19:30	129	43	87	0,0	19,63	13,63	10,2	1004,51	10,97	13,63	19,73	16,28	1,6	2,40	7,2
2016-08-02 20:00	124	43	88	0,0	19,63	13,73	10,2	1004,51	11,25	13,73	19,73	16,46	0,0	2,40	7,2
2016-08-02 20:30	116	43	87	0,0	19,63	14,53	10,2	1004,51	11,86	14,53	19,73	17,18	0,0	0,00	7,2
2016-08-02 21:00	117	44	85	0,0	19,63	13,53	10,2	1005,51	10,51	13,53	19,78	16,03	0,0	0,00	7,2
2016-08-02 21:30	114	43	86	0,0	19,63	12,32	10,2	1005,51	9,52	12,32	19,73	14,90	0,0	0,00	7,2

Datum	Vindrikt °	Fukt inne Rh%	Fukt ute Rh%	Vindhast m/s	Temp in °C	Temp ute °C	Nb. Mån mm	Tryck Mbar	Daggp °C	Kyleffekt °C	Vix inne °C	Vix ute °C	Vindby m/s	Korr lufttryck	Nederb./dygn mm
2016-08-02 22:00	122	43	88	0,0	19,63	11,62	10,2	1005,51	9,19	11,62	19,73	14,36	0,0	0,00	7,2
2016-08-02 22:30	328	43	89	0,0	19,63	11,02	10,2	1005,51	8,77	11,02	19,73	13,84	1,8	0,00	7,2
2016-08-02 23:00	306	43	88	0,0	19,53	10,32	10,2	1006,51	7,91	10,32	19,63	13,06	1,8	0,00	7,2
2016-08-02 23:30	320	43	88	0,0	19,53	9,92	10,2	1006,51	7,52	9,92	19,63	12,66	1,8	0,00	7,2
2016-08-03 00:00	321	43	89	0,0	19,53	9,52	10,2	1006,51	7,30	9,52	19,63	12,34	1,2	0,00	0,0
2016-08-03 00:30	320	44	90	0,0	19,53	8,92	10,2	1006,51	6,88	8,92	19,68	11,81	0,0	0,00	0,0
2016-08-03 01:00	321	44	91	0,0	19,53	8,32	10,2	1006,51	6,45	8,32	19,68	11,29	0,0	0,00	0,0
2016-08-03 01:30	322	44	90	0,0	19,53	7,52	10,2	1006,51	5,50	7,52	19,68	10,41	0,0	0,00	0,0
2016-08-03 02:00	320	43	94	0,0	19,43	7,32	10,2	1006,51	5,95	7,32	19,53	10,54	0,0	0,00	0,0
2016-08-03 02:30	320	43	94	0,0	19,43	7,22	10,2	1006,51	5,85	7,22	19,53	10,44	0,0	0,00	0,0
2016-08-03 03:00	322	43	94	0,0	19,43	7,02	10,2	1006,51	5,65	7,02	19,53	10,24	0,0	0,00	0,0
2016-08-03 03:30	320	43	94	0,0	19,43	6,82	10,2	1006,51	5,45	6,82	19,53	10,04	0,0	0,00	0,0
2016-08-03 04:00	321	43	95	0,0	19,43	7,22	10,2	1006,51	6,01	7,22	19,53	10,52	0,0	0,00	0,0
2016-08-03 04:30	198	43	96	0,0	19,43	7,32	10,2	1006,51	6,26	7,32	19,53	10,71	1,2	0,00	0,0
2016-08-03 05:00	192	43	96	0,0	19,33	7,72	10,2	1006,51	6,66	7,72	19,43	11,11	0,0	0,00	0,0
2016-08-03 05:30	191	43	96	0,0	19,33	7,92	10,2	1006,51	6,86	7,92	19,43	11,31	0,0	0,00	0,0
2016-08-03 06:00	200	43	97	0,0	19,33	8,12	10,2	1006,51	7,21	8,12	19,43	11,59	0,0	0,00	0,0
2016-08-03 06:30	189	43	97	0,0	19,33	8,52	10,2	1006,51	7,61	8,52	19,43	11,99	0,0	0,00	0,0
2016-08-03 07:00	192	43	97	0,0	19,33	8,72	10,2	1006,51	7,81	8,72	19,43	12,19	1,2	0,00	0,0
2016-08-03 07:30	155	43	98	0,0	19,43	9,12	10,2	1006,51	8,36	9,12	19,53	12,68	2,0	0,00	0,0
2016-08-03 08:00	153	43	98	0,0	19,43	9,72	10,2	1006,51	8,96	9,72	19,53	13,28	2,4	0,00	0,0
2016-08-03 08:30	164	43	97	0,0	19,43	10,12	10,2	1006,51	9,20	10,12	19,53	13,59	2,6	0,00	0,0
2016-08-03 09:00	169	43	97	0,0	19,53	10,72	10,2	1006,51	9,80	10,72	19,63	14,19	0,0	0,00	0,0
2016-08-03 09:30	319	43	93	0,0	19,53	11,12	10,2	1006,51	9,55	11,12	19,63	14,26	1,8	0,00	0,0
2016-08-03 10:00	335	43	93	1,6	19,53	11,82	10,2	1006,51	10,24	11,82	19,63	14,96	2,2	0,00	0,0
2016-08-03 10:30	320	43	88	0,0	19,53	12,12	10,2	1006,51	9,68	12,12	19,63	14,86	3,0	0,00	0,0
2016-08-03 11:00	320	43	85	0,0	19,53	12,02	10,2	1006,51	9,05	12,02	19,63	14,53	3,0	0,00	0,0
2016-08-03 11:30	318	43	83	0,0	19,53	12,32	10,2	1006,51	8,97	12,32	19,63	14,68	2,6	0,00	0,0
2016-08-03 12:00	251	43	80	0,0	19,53	13,23	10,2	1006,51	9,28	13,23	19,63	15,36	2,0	0,00	0,0
2016-08-03 12:30	321	43	76	0,0	19,53	13,73	10,2	1006,51	8,97	13,73	19,63	15,57	2,4	0,00	0,0
2016-08-03 13:00	279	43	73	0,0	19,53	14,63	10,2	1006,51	9,22	14,63	19,63	16,27	4,7	0,00	0,0
2016-08-03 13:30	144	43	77	1,4	19,53	14,03	10,2	1006,51	9,47	14,03	19,63	15,94	3,3	0,00	0,0
2016-08-03 14:00	155	43	78	0,0	19,53	15,53	10,2	1006,51	11,12	15,53	19,63	17,51	3,3	0,00	0,0
2016-08-03 14:30	146	43	68	2,4	19,53	16,63	10,2	1006,51	10,02	15,73	19,63	17,94	3,0	0,00	0,0
2016-08-03 15:00	319	43	67	0,0	19,53	15,53	10,2	1006,51	8,75	15,53	19,63	16,78	3,1	0,00	0,0
2016-08-03 15:30	320	43	65	1,4	19,53	15,33	10,2	1006,51	8,09	15,33	19,63	16,45	3,1	0,00	0,0
2016-08-03 16:00	300	43	66	0,0	19,53	15,73	10,2	1006,51	8,70	15,73	19,63	16,92	2,4	0,00	0,0
2016-08-03 16:30	111	43	62	0,0	19,53	16,73	10,2	1006,51	8,68	16,73	19,63	17,67	2,8	0,00	0,0
2016-08-03 17:00	310	43	63	0,0	19,53	16,53	10,2	1005,51	8,74	16,53	19,63	17,53	2,0	0,00	0,0
2016-08-03 17:30	313	43	61	0,0	19,53	16,63	10,2	1005,51	8,33	16,63	19,63	17,52	3,3	0,00	0,0
2016-08-03 18:00	165	43	60	0,0	19,53	16,63	10,2	1005,51	8,08	16,63	19,63	17,46	3,0	0,00	0,0
2016-08-03 18:30	133	43	63	0,0	19,53	16,83	10,2	1005,51	9,02	16,83	19,63	17,83	1,6	0,00	0,0
2016-08-03 19:00	123	43	58	0,0	19,53	17,63	10,2	1005,51	8,48	17,63	19,63	18,35	1,8	0,00	0,0
2016-08-03 19:30	119	43	56	0,0	19,63	17,73	10,2	1005,51	8,03	17,73	19,73	18,33	0,0	0,00	0,0
2016-08-03 20:00	123	43	54	0,0	19,63	17,33	10,2	1005,51	7,10	17,33	19,73	17,83	2,8	0,00	0,0
2016-08-03 20:30	111	43	57	0,0	19,63	17,03	10,2	1005,51	7,65	17,03	19,73	17,69	1,8	0,00	0,0

Datum	Vindrikt °	Fukt inne Rh%	Fukt ute Rh%	Vindhast m/s	Temp in °C	Temp ute °C	Nb. Mån mm	Tryck Mbar	Dagpp °C	Kyleffekt °C	Vix inne °C	Vix ute °C	Vindby m/s	Korr lufttryck	Nederb./dygn mm
2016-08-03 21:00	108	43	63	0,0	19,63	15,83	10,2	1004,51	8,08	15,83	19,73	16,83	0,0	0,00	0,0
2016-08-03 21:30	107	43	70	0,0	19,63	13,93	10,2	1004,51	7,90	13,93	19,73	15,37	0,0	0,00	0,0
2016-08-03 22:00	104	43	73	0,0	19,63	12,92	10,2	1005,51	7,59	12,92	19,73	14,57	0,0	0,00	0,0
2016-08-03 22:30	104	43	76	0,0	19,63	12,12	10,2	1005,51	7,43	12,12	19,73	13,97	0,0	0,00	0,0
2016-08-03 23:00	99	43	78	0,0	19,63	12,12	10,2	1004,51	7,83	12,12	19,73	14,11	0,0	0,00	0,0
2016-08-03 23:30	93	43	75	0,0	19,63	12,12	10,2	1004,51	7,23	12,12	19,73	13,90	0,0	0,00	0,0
2016-08-04 00:00	105	43	73	1,6	19,63	12,42	10,2	1004,51	7,11	12,42	19,73	14,07	1,6	0,00	0,0
2016-08-04 00:30	79	43	76	0,0	19,63	12,02	10,2	1004,51	7,34	12,02	19,73	13,87	1,6	0,00	0,0
2016-08-04 01:00	90	43	78	0,0	19,53	11,62	10,2	1004,51	7,34	11,62	19,63	13,61	1,6	0,00	0,0
2016-08-04 01:30	108	43	81	0,0	19,53	11,32	10,2	1004,51	7,63	11,32	19,63	13,53	2,4	0,00	0,0
2016-08-04 02:00	94	43	85	0,0	19,53	11,02	10,2	1003,51	8,07	11,02	19,63	13,53	2,2	0,00	0,0
2016-08-04 02:30	82	43	88	0,0	19,53	11,12	10,2	1003,51	8,70	11,12	19,63	13,86	2,0	0,00	0,0
2016-08-04 03:00	101	43	88	0,0	19,53	11,12	10,2	1003,51	8,70	11,12	19,63	13,86	1,6	0,00	0,0
2016-08-04 03:30	83	43	89	0,0	19,53	11,12	10,2	1003,51	8,87	11,12	19,63	13,94	1,2	0,00	0,0
2016-08-04 04:00	92	43	89	0,0	19,53	11,22	10,2	1003,51	8,97	11,22	19,63	14,04	1,6	0,00	0,0
2016-08-04 04:30	94	43	91	0,0	19,53	11,32	10,2	1003,51	9,41	11,32	19,63	14,30	1,4	0,00	0,0
2016-08-04 05:00	99	43	93	0,0	19,53	11,22	10,2	1003,51	9,65	11,22	19,63	14,36	1,8	0,00	0,0
2016-08-04 05:30	73	43	90	0,0	19,53	11,32	10,2	1002,51	9,24	11,32	19,63	14,22	1,6	0,00	0,0
2016-08-04 06:00	78	43	91	0,0	19,53	11,12	10,2	1002,51	9,21	11,12	19,63	14,10	1,2	0,00	0,0
2016-08-04 06:30	94	43	92	0,0	19,53	11,22	10,2	1002,51	9,48	11,22	19,63	14,28	1,6	0,00	0,0
2016-08-04 07:00	111	43	94	1,2	19,53	11,62	10,2	1002,51	10,21	11,62	19,63	14,84	2,4	0,00	0,0
2016-08-04 07:30	101	43	94	0,0	19,53	12,52	10,2	1002,51	11,10	12,52	19,63	15,74	2,8	0,00	0,0
2016-08-04 08:00	85	43	89	1,4	19,53	13,43	10,2	1002,51	11,13	13,43	19,63	16,24	3,1	0,00	0,0
2016-08-04 08:30	122	43	88	1,8	19,63	14,33	10,2	1002,51	11,84	14,33	19,73	17,06	4,1	0,00	0,0
2016-08-04 09:00	116	43	82	1,6	19,63	15,53	10,2	1002,51	11,90	15,53	19,73	17,80	3,3	0,00	0,0
2016-08-04 09:30	98	43	72	2,0	19,63	16,33	10,2	1002,51	10,63	16,33	19,73	17,90	3,7	0,00	0,0
2016-08-04 10:00	111	43	69	2,4	19,63	16,53	10,2	1002,51	10,16	15,62	19,73	17,91	3,9	0,00	0,0
2016-08-04 10:30	176	43	69	2,6	19,63	17,13	10,2	1002,51	10,73	16,26	19,73	18,51	4,7	0,00	0,0
2016-08-04 11:00	131	43	69	2,2	19,63	17,33	10,2	1002,51	10,92	17,33	19,73	18,71	4,5	0,00	0,0
2016-08-04 11:30	128	43	70	0,0	19,63	16,83	10,2	1002,51	10,67	16,83	19,73	18,27	3,7	0,00	0,0
2016-08-04 12:00	107	43	66	3,3	19,63	16,93	10,2	1002,51	9,84	14,85	19,73	18,12	3,9	0,00	0,0
2016-08-04 12:30	89	43	73	0,0	19,73	17,03	10,2	1002,51	11,52	17,03	19,83	18,67	4,1	0,00	0,0
2016-08-04 13:00	133	43	58	2,8	19,73	18,43	10,2	1002,51	9,23	17,09	19,83	19,15	4,1	0,00	0,0
2016-08-04 13:30	142	43	69	2,2	19,73	17,93	10,2	1001,51	11,49	17,93	19,83	19,31	3,9	0,00	0,0
2016-08-04 14:00	72	43	62	1,2	19,73	18,03	10,2	1002,51	9,90	18,03	19,83	18,98	4,5	0,00	0,0
2016-08-04 14:30	138	43	58	3,5	19,73	19,53	10,2	1002,51	10,25	17,79	19,83	20,25	4,5	0,00	0,0
2016-08-04 15:00	133	43	60	1,6	19,73	18,93	10,2	1002,51	10,23	18,93	19,83	19,76	4,3	0,00	0,0
2016-08-04 15:30	118	43	54	0,0	19,73	18,43	10,2	1002,51	8,11	18,43	19,83	18,93	2,2	0,00	0,0
2016-08-04 16:00	36	43	67	1,2	19,73	17,33	10,2	1002,51	10,46	17,33	19,83	18,58	1,6	0,00	0,0
2016-08-04 16:30	60	43	75	0,0	19,73	15,63	11,4	1002,51	10,60	15,63	19,83	17,40	1,6	1,20	1,2
2016-08-04 17:00	344	43	90	0,0	19,73	13,53	12,0	1002,51	11,41	13,53	19,83	16,42	3,0	1,80	1,8
2016-08-04 17:30	346	43	92	0,0	19,73	13,73	12,0	1002,51	11,95	13,73	19,83	16,78	1,6	0,60	1,8
2016-08-04 18:00	351	43	86	0,0	19,73	14,33	12,0	1002,51	11,48	14,33	19,83	16,90	1,2	0,00	1,8
2016-08-04 18:30	351	43	84	0,0	19,73	15,63	12,0	1002,51	12,38	15,63	19,83	18,05	1,2	0,00	1,8
2016-08-04 19:00	79	43	78	0,0	19,73	15,63	12,0	1002,51	11,21	15,63	19,83	17,61	1,6	0,00	1,8
2016-08-04 19:30	68	43	75	0,0	19,83	16,33	12,0	1002,51	11,27	16,33	19,93	18,10	1,4	0,00	1,8

Datum	Vindrikt °	Fukt inne Rh%	Fukt ute Rh%	Vindhast m/s	Temp in °C	Temp ute °C	Nb. Mån mm	Tryck Mbar	Daggp °C	Kyleffekt °C	Vix inne °C	Vix ute °C	Vindby m/s	Korr lufttryck	Nederb./dygn mm
2016-08-04 20:00	79	44	69	0,0	19,83	16,63	12,0	1003,51	10,25	16,63	19,98	18,01	1,8	0,00	1,8
2016-08-04 20:30	82	44	72	0,0	19,83	16,63	12,0	1003,51	10,92	16,63	19,98	18,20	1,8	0,00	1,8
2016-08-04 21:00	91	44	75	0,0	19,83	15,63	12,0	1003,51	10,60	15,63	19,98	17,40	1,6	0,00	1,8
2016-08-04 21:30	96	44	81	0,0	19,83	14,63	12,0	1003,51	10,83	14,63	19,98	16,83	0,0	0,00	1,8
2016-08-04 22:00	95	44	84	0,0	19,83	13,83	12,0	1003,51	10,62	13,83	19,98	16,25	0,0	0,00	1,8
2016-08-04 22:30	96	44	86	0,0	19,83	13,23	12,0	1003,51	10,40	13,23	19,98	15,80	0,0	0,00	1,8
2016-08-04 23:00	90	44	87	0,0	19,83	12,72	12,0	1004,51	10,09	12,72	19,98	15,38	0,0	0,00	1,8
2016-08-04 23:30	77	44	88	0,0	19,73	12,22	12,0	1004,51	9,78	12,22	19,88	14,96	1,8	0,00	1,8
2016-08-05 00:00	73	44	89	0,0	19,73	11,52	12,0	1004,51	9,26	11,52	19,88	14,34	0,0	0,00	0,0
2016-08-05 00:30	72	43	91	0,0	19,73	10,92	12,0	1004,51	9,01	10,92	19,83	13,90	0,0	0,00	0,0
2016-08-05 01:00	73	43	93	0,0	19,73	10,82	12,0	1004,51	9,25	10,82	19,83	13,96	0,0	0,00	0,0
2016-08-05 01:30	74	43	94	0,0	19,73	10,62	12,0	1004,51	9,22	10,62	19,83	13,84	0,0	0,00	0,0
2016-08-05 02:00	72	43	96	0,0	19,73	10,52	12,0	1004,51	9,44	10,52	19,83	13,91	0,0	0,00	0,0
2016-08-05 02:30	73	43	97	0,0	19,73	10,82	12,0	1004,51	9,90	10,82	19,83	14,29	0,0	0,00	0,0
2016-08-05 03:00	72	43	98	0,0	19,73	11,22	12,0	1005,51	10,45	11,22	19,83	14,78	0,0	0,00	0,0
2016-08-05 03:30	72	43	99	0,0	19,73	11,32	12,0	1005,51	10,71	11,32	19,83	14,97	0,0	0,00	0,0
2016-08-05 04:00	74	43	99	0,0	19,63	11,42	12,0	1005,51	10,81	11,42	19,73	15,07	0,0	0,00	0,0
2016-08-05 04:30	77	43	99	0,0	19,63	11,52	12,0	1005,51	10,91	11,52	19,73	15,17	0,0	0,00	0,0
2016-08-05 05:00	72	43	98	0,0	19,63	11,52	12,0	1005,51	10,75	11,52	19,73	15,08	0,0	0,00	0,0
2016-08-05 05:30	72	43	98	0,0	19,63	11,62	12,0	1005,51	10,85	11,62	19,73	15,18	0,0	0,00	0,0
2016-08-05 06:00	72	43	98	0,0	19,63	11,72	12,0	1006,51	10,95	11,72	19,73	15,28	0,0	0,00	0,0
2016-08-05 06:30	92	44	98	0,0	19,63	11,92	12,0	1006,51	11,15	11,92	19,78	15,48	1,2	0,00	0,0
2016-08-05 07:00	96	44	98	0,0	19,63	12,22	12,0	1006,51	11,45	12,22	19,78	15,78	0,0	0,00	0,0
2016-08-05 07:30	100	44	97	0,0	19,63	12,62	12,0	1006,51	11,69	12,62	19,78	16,10	0,0	0,00	0,0
2016-08-05 08:00	129	44	97	1,6	19,63	13,53	12,0	1006,51	12,58	13,53	19,78	17,00	2,0	0,00	0,0
2016-08-05 08:30	108	44	97	1,2	19,63	14,33	12,0	1006,51	13,37	14,33	19,78	17,80	2,4	0,00	0,0
2016-08-05 09:00	103	44	94	0,0	19,63	14,93	12,0	1007,51	13,47	14,93	19,78	18,14	1,6	0,00	0,0
2016-08-05 09:30	105	44	91	1,2	19,63	15,23	12,0	1007,51	13,25	15,23	19,78	18,20	2,2	0,00	0,0
2016-08-05 10:00	140	44	88	1,2	19,63	15,83	12,0	1007,51	13,31	15,83	19,78	18,56	3,0	0,00	0,0
2016-08-05 10:30	129	44	84	2,0	19,73	16,53	12,0	1007,51	13,26	16,53	19,88	18,95	3,9	0,00	0,0
2016-08-05 11:00	88	44	81	1,2	19,73	16,73	12,0	1007,51	12,87	16,73	19,88	18,93	3,5	0,00	0,0
2016-08-05 11:30	112	44	81	0,0	19,73	17,13	12,0	1007,51	13,26	17,13	19,88	19,33	3,3	0,00	0,0
2016-08-05 12:00	100	44	78	1,2	19,73	17,03	12,0	1008,51	12,57	17,03	19,88	19,02	3,9	0,00	0,0
2016-08-05 12:30	131	44	78	0,0	19,73	17,33	12,0	1008,51	12,86	17,33	19,88	19,32	3,9	0,00	0,0
2016-08-05 13:00	94	44	73	0,0	19,73	17,73	12,0	1008,51	12,19	17,73	19,88	19,37	3,1	0,00	0,0
2016-08-05 13:30	166	44	70	1,4	19,73	18,43	12,0	1008,51	12,19	18,43	19,88	19,87	3,1	0,00	0,0
2016-08-05 14:00	109	44	68	1,8	19,73	19,53	12,0	1008,51	12,78	19,53	19,88	20,84	4,3	0,00	0,0
2016-08-05 14:30	175	44	67	0,0	19,73	19,13	12,0	1008,51	12,16	19,13	19,88	20,38	3,1	0,00	0,0
2016-08-05 15:00	338	44	84	0,0	19,73	15,13	13,8	1008,51	11,89	15,13	19,88	17,55	3,1	1,80	1,8
2016-08-05 15:30	64	44	92	0,0	19,73	14,43	15,0	1008,51	12,64	14,43	19,88	17,48	1,4	3,00	3,0
2016-08-05 16:00	340	44	93	0,0	19,73	14,73	15,0	1008,51	13,10	14,73	19,88	17,86	1,6	1,20	3,0
2016-08-05 16:30	323	44	92	0,0	19,73	16,03	15,0	1009,51	14,22	16,03	19,88	19,08	1,8	0,00	3,0
2016-08-05 17:00	84	44	84	0,0	19,73	17,53	15,0	1009,51	14,23	17,53	19,88	19,95	2,4	0,00	3,0
2016-08-05 17:30	115	44	77	1,6	19,73	17,33	15,0	1009,51	12,65	17,33	19,88	19,24	2,8	0,00	3,0
2016-08-05 18:00	312	44	81	3,0	19,73	16,83	15,0	1009,51	12,97	15,34	19,88	19,03	3,0	0,00	3,0
2016-08-05 18:30	337	44	92	0,0	19,73	15,43	17,4	1009,51	13,62	15,43	19,88	18,48	2,4	2,40	5,4

Datum	Vindrikt	Fukt inne	Fukt ute	Vindhast	Temp in	Temp ute	Nb. Mån	Tryck	Daggp	Kyleffekt	Vix inne	Vix ute	Vindby	Korr lufttryck	Nederb./dygn
	°	Rh%	Rh%	m/s	°C	°C	mm	Mbar	°C	°C	°C	°C	m/s		mm
2016-08-05 19:00	334	44	93	0,0	19,73	15,33	17,4	1009,51	13,70	15,33	19,88	18,46	1,8	2,40	5,4
2016-08-05 19:30	328	44	94	0,0	19,73	15,13	17,4	1009,51	13,67	15,13	19,88	18,35	1,2	0,00	5,4
2016-08-05 20:00	327	44	93	0,0	19,73	15,03	17,4	1009,51	13,40	15,03	19,88	18,16	0,0	0,00	5,4
2016-08-05 20:30	328	44	94	0,0	19,73	14,73	17,4	1009,51	13,27	14,73	19,88	17,94	0,0	0,00	5,4
2016-08-05 21:00	326	44	95	0,0	19,73	14,73	17,4	1010,51	13,44	14,73	19,88	18,03	0,0	0,00	5,4
2016-08-05 21:30	327	44	95	0,0	19,73	14,43	17,4	1010,51	13,14	14,43	19,88	17,73	0,0	0,00	5,4
2016-08-05 22:00	343	44	94	1,2	19,73	13,93	17,4	1010,51	12,48	13,93	19,88	17,14	2,0	0,00	5,4
2016-08-05 22:30	343	44	92	0,0	19,73	13,53	17,4	1010,51	11,75	13,53	19,88	16,58	2,4	0,00	5,4
2016-08-05 23:00	334	44	94	0,0	19,73	13,33	17,4	1010,51	11,89	13,33	19,88	16,54	2,6	0,00	5,4
2016-08-05 23:30	328	44	95	1,2	19,73	13,23	17,4	1010,51	11,95	13,23	19,88	16,53	1,6	0,00	5,4
2016-08-06 00:00	331	44	95	1,4	19,63	13,12	17,4	1010,51	11,86	13,12	19,78	16,43	2,8	0,00	0,0
2016-08-06 00:30	339	44	94	0,0	19,63	12,82	17,4	1011,51	11,39	12,82	19,78	16,04	2,6	0,00	0,0
2016-08-06 01:00	330	44	94	1,6	19,63	12,72	17,4	1011,51	11,29	12,72	19,78	15,94	2,6	0,00	0,0
2016-08-06 01:30	339	44	92	0,0	19,63	12,62	17,4	1011,51	10,86	12,62	19,78	15,68	2,8	0,00	0,0
2016-08-06 02:00	327	44	94	0,0	19,63	12,32	17,4	1011,51	10,90	12,32	19,78	15,54	2,0	0,00	0,0
2016-08-06 02:30	322	44	96	1,2	19,63	12,12	17,4	1011,51	11,03	12,12	19,78	15,51	1,8	0,00	0,0
2016-08-06 03:00	322	44	96	0,0	19,63	12,12	17,4	1011,51	11,03	12,12	19,78	15,51	1,4	0,00	0,0
2016-08-06 03:30	291	44	97	0,0	19,63	11,72	17,4	1011,51	10,79	11,72	19,78	15,19	1,8	0,00	0,0
2016-08-06 04:00	328	44	97	0,0	19,63	11,32	17,4	1011,51	10,39	11,32	19,78	14,79	1,4	0,00	0,0
2016-08-06 04:30	327	44	96	0,0	19,63	11,02	17,4	1011,51	9,94	11,02	19,78	14,41	1,2	0,00	0,0
2016-08-06 05:00	347	44	96	0,0	19,63	10,32	17,4	1011,51	9,24	10,32	19,78	13,71	2,0	0,00	0,0
2016-08-06 05:30	343	44	96	0,0	19,53	9,92	17,4	1011,51	8,84	9,92	19,68	13,31	1,4	0,00	0,0
2016-08-06 06:00	325	44	97	0,0	19,53	9,82	17,4	1011,51	8,90	9,82	19,68	13,29	1,8	0,00	0,0
2016-08-06 06:30	317	44	96	0,0	19,53	11,02	17,4	1011,51	9,94	11,02	19,68	14,41	2,4	0,00	0,0
2016-08-06 07:00	324	44	90	1,2	19,53	12,02	17,4	1011,51	9,93	12,02	19,68	14,92	2,0	0,00	0,0
2016-08-06 07:30	329	44	85	0,0	19,53	12,72	17,4	1011,51	9,73	12,72	19,68	15,23	2,6	0,00	0,0
2016-08-06 08:00	317	44	83	0,0	19,53	12,62	17,4	1012,51	9,27	12,62	19,68	14,98	2,2	0,00	0,0
2016-08-06 08:30	310	44	79	2,6	19,53	13,33	17,4	1012,51	9,19	12,25	19,68	15,38	3,1	0,00	0,0
2016-08-06 09:00	296	44	75	1,8	19,53	13,83	17,4	1012,51	8,87	13,83	19,68	15,60	3,1	0,00	0,0
2016-08-06 09:30	312	44	73	1,6	19,53	14,33	17,4	1012,51	8,93	14,33	19,68	15,97	3,7	0,00	0,0
2016-08-06 10:00	309	44	74	2,6	19,53	14,63	17,4	1012,51	9,43	13,62	19,68	16,34	3,9	0,00	0,0
2016-08-06 10:30	279	44	68	1,6	19,53	15,23	17,4	1012,51	8,69	15,23	19,68	16,54	3,3	0,00	0,0
2016-08-06 11:00	294	44	68	0,0	19,53	15,13	17,4	1012,51	8,60	15,13	19,68	16,44	3,7	0,00	0,0
2016-08-06 11:30	275	44	64	1,6	19,53	15,43	17,4	1012,51	7,95	15,43	19,68	16,49	4,5	0,00	0,0
2016-08-06 12:00	344	44	60	2,4	19,53	15,83	17,4	1012,51	7,33	14,89	19,68	16,66	3,3	0,00	0,0
2016-08-06 12:30	288	44	67	1,4	19,53	15,83	17,4	1012,51	9,03	15,83	19,68	17,08	3,9	0,00	0,0
2016-08-06 13:00	282	44	61	1,6	19,53	16,33	17,4	1012,51	8,05	16,33	19,68	17,22	5,0	0,00	0,0
2016-08-06 13:30	298	43	54	0,0	19,53	16,43	17,4	1012,51	6,26	16,43	19,63	16,93	4,5	0,00	0,0
2016-08-06 14:00	311	43	56	1,2	19,53	16,53	17,4	1012,51	6,92	16,53	19,63	17,13	5,0	0,00	0,0
2016-08-06 14:30	307	43	61	3,1	19,53	15,93	17,4	1012,51	7,68	14,36	19,63	16,82	4,7	0,00	0,0
2016-08-06 15:00	323	43	58	2,6	19,53	16,03	17,4	1012,51	6,99	15,10	19,63	16,74	5,8	0,00	0,0
2016-08-06 15:30	351	43	55	1,4	19,53	16,33	17,4	1012,51	6,45	16,33	19,63	16,88	3,9	0,00	0,0
2016-08-06 16:00	331	43	61	0,0	19,53	16,03	18,6	1012,51	7,77	16,03	19,63	16,92	4,1	1,20	1,2
2016-08-06 16:30	327	44	58	1,2	19,53	15,93	18,6	1013,51	6,90	15,93	19,68	16,64	4,7	1,20	1,2
2016-08-06 17:00	335	44	54	2,8	19,53	16,13	18,6	1013,51	5,99	14,57	19,68	16,63	5,0	0,00	1,2
2016-08-06 17:30	321	43	57	2,6	19,53	16,13	18,6	1013,51	6,82	15,20	19,63	16,79	3,7	0,00	1,2

Datum	Vindrikt °	Fukt inne Rh%	Fukt ute Rh%	Vindhast m/s	Temp in °C	Temp ute °C	Nb. Mån mm	Tryck Mbar	Daggp °C	Kyleffekt °C	Vix inne °C	Vix ute °C	Vindby m/s	Korr lufttryck	Nederb./dygn mm
2016-08-06 18:00	290	43	49	4,5	19,53	16,93	19,8	1013,51	5,23	13,09	19,63	17,17	6,4	1,20	2,4
2016-08-06 18:30	303	43	53	3,0	19,53	15,43	19,8	1013,51	5,06	13,81	19,63	15,87	4,3	0,00	2,4
2016-08-06 19:00	299	43	52	0,0	19,53	15,83	19,8	1013,51	5,13	15,83	19,63	16,22	3,7	0,00	2,4
2016-08-06 19:30	351	43	50	2,4	19,63	15,73	19,8	1013,51	4,45	14,78	19,73	16,02	5,2	0,00	2,4
2016-08-06 20:00	290	43	50	1,4	19,63	16,13	19,8	1013,51	4,81	16,13	19,73	16,42	4,3	0,00	2,4
2016-08-06 20:30	318	43	50	2,4	19,73	14,73	19,8	1014,51	3,53	13,72	19,83	15,02	3,7	0,00	2,4
2016-08-06 21:00	334	43	54	0,0	19,73	14,23	19,8	1014,51	4,23	14,23	19,83	14,72	2,8	0,00	2,4
2016-08-06 21:30	341	43	58	0,0	19,73	13,43	19,8	1014,51	4,57	13,43	19,83	14,14	2,6	0,00	2,4
2016-08-06 22:00	324	43	61	1,2	19,63	12,12	19,8	1014,51	4,11	12,12	19,73	13,01	2,8	0,00	2,4
2016-08-06 22:30	347	43	64	1,6	19,63	11,12	19,8	1014,51	3,89	11,12	19,73	12,19	2,6	0,00	2,4
2016-08-06 23:00	340	43	68	0,0	19,63	10,42	19,8	1015,51	4,13	10,42	19,73	11,74	2,8	0,00	2,4
2016-08-06 23:30	315	43	70	0,0	19,63	10,02	19,8	1015,51	4,18	10,02	19,73	11,47	2,2	0,00	2,4
2016-08-07 00:00	338	43	74	0,0	19,63	9,02	19,8	1015,51	4,05	9,02	19,73	10,73	1,4	0,00	0,0
2016-08-07 00:30	328	43	76	1,2	19,63	9,02	19,8	1015,51	4,44	9,02	19,73	10,87	2,0	0,00	0,0
2016-08-07 01:00	337	43	77	0,0	19,53	8,62	19,8	1015,51	4,25	8,62	19,63	10,54	2,0	0,00	0,0
2016-08-07 01:30	325	43	81	1,2	19,53	8,32	19,8	1015,51	4,71	8,32	19,63	10,52	2,2	0,00	0,0
2016-08-07 02:00	333	43	82	0,0	19,53	8,62	19,8	1015,51	5,19	8,62	19,63	10,90	2,6	0,00	0,0
2016-08-07 02:30	333	43	82	0,0	19,53	8,82	19,8	1015,51	5,38	8,82	19,63	11,10	1,2	0,00	0,0
2016-08-07 03:00	332	43	82	0,0	19,53	8,82	19,8	1015,51	5,38	8,82	19,63	11,10	1,2	0,00	0,0
2016-08-07 03:30	331	43	84	0,0	19,53	8,52	19,8	1014,51	5,45	8,52	19,63	10,95	0,0	0,00	0,0
2016-08-07 04:00	331	43	85	0,0	19,53	8,12	19,8	1015,51	5,23	8,12	19,63	10,62	0,0	0,00	0,0
2016-08-07 04:30	331	43	88	0,0	19,53	7,22	19,8	1014,51	4,87	7,22	19,63	9,95	0,0	0,00	0,0
2016-08-07 05:00	331	43	90	0,0	19,53	6,52	19,8	1014,51	4,51	6,52	19,63	9,41	0,0	0,00	0,0
2016-08-07 05:30	331	43	92	0,0	19,53	6,22	19,8	1014,51	4,54	6,22	19,63	9,27	0,0	0,00	0,0
2016-08-07 06:00	332	43	94	0,0	19,43	7,42	19,8	1014,51	6,05	7,42	19,53	10,64	0,0	0,00	0,0
2016-08-07 06:30	351	43	93	0,0	19,43	8,22	19,8	1014,51	6,68	8,22	19,53	11,36	1,2	0,00	0,0
2016-08-07 07:00	343	43	91	0,0	19,43	9,42	19,8	1014,51	7,54	9,42	19,53	12,40	1,2	0,00	0,0
2016-08-07 07:30	333	43	86	0,0	19,43	10,02	19,8	1013,51	7,27	10,02	19,53	12,60	2,2	0,00	0,0
2016-08-07 08:00	323	43	84	0,0	19,43	10,52	19,8	1013,51	7,40	10,52	19,53	12,95	1,4	0,00	0,0
2016-08-07 08:30	323	43	82	0,0	19,43	10,92	19,8	1013,51	7,43	10,92	19,53	13,20	1,4	0,00	0,0
2016-08-07 09:00	310	43	74	0,0	19,43	11,52	19,8	1013,51	6,45	11,52	19,53	13,23	1,2	0,00	0,0
2016-08-07 09:30	110	43	72	1,2	19,43	12,02	19,8	1013,51	6,51	12,02	19,53	13,60	2,0	0,00	0,0
2016-08-07 10:00	115	43	70	0,0	19,43	12,92	19,8	1013,51	6,95	12,92	19,53	14,37	2,8	0,00	0,0
2016-08-07 10:30	223	43	64	0,0	19,53	13,53	19,8	1012,51	6,15	13,53	19,63	14,59	2,4	0,00	0,0
2016-08-07 11:00	144	43	61	0,0	19,53	13,93	19,8	1012,51	5,80	13,93	19,63	14,81	2,2	0,00	0,0
2016-08-07 11:30	168	43	63	1,2	19,53	14,53	19,8	1012,51	6,86	14,53	19,63	15,53	2,8	0,00	0,0
2016-08-07 12:00	277	43	58	0,0	19,53	15,03	19,8	1011,51	6,06	15,03	19,63	15,74	3,3	0,00	0,0
2016-08-07 12:30	128	43	53	0,0	19,53	15,63	19,8	1011,51	5,24	15,63	19,63	16,07	3,7	0,00	0,0
2016-08-07 13:00	108	42	52	2,0	19,53	16,23	19,8	1011,51	5,50	16,23	19,58	16,62	4,5	0,00	0,0
2016-08-07 13:30	134	42	54	2,0	19,53	17,23	19,8	1010,51	7,00	17,23	19,58	17,73	5,6	0,00	0,0
2016-08-07 14:00	97	42	54	2,0	19,63	17,73	19,8	1010,51	7,46	17,73	19,68	18,23	6,0	0,00	0,0
2016-08-07 14:30	104	42	54	1,8	19,63	17,33	19,8	1009,51	7,10	17,33	19,68	17,83	5,8	0,00	0,0
2016-08-07 15:00	166	42	60	2,8	19,63	17,13	19,8	1009,51	8,54	15,67	19,68	17,96	5,2	0,00	0,0
2016-08-07 15:30	130	43	61	3,1	19,63	17,53	19,8	1008,51	9,18	16,10	19,73	18,42	6,4	0,00	0,0
2016-08-07 16:00	157	43	60	2,8	19,63	17,33	19,8	1008,51	8,73	15,89	19,73	18,16	6,9	0,00	0,0
2016-08-07 16:30	143	43	57	3,7	19,63	18,23	19,8	1007,51	8,77	15,77	19,73	18,89	8,1	0,00	0,0

Datum	Vindrikt °	Fukt inne Rh%	Fukt ute Rh%	Vindhast m/s	Temp in °C	Temp ute °C	Nb. Mån mm	Tryck Mbar	Dagpp °C	Kyleffekt °C	Vix inne °C	Vix ute °C	Vindby m/s	Korr lufttryck	Nederb./dygn mm
2016-08-07 17:00	155	43	60	3,3	19,63	18,03	19,8	1007,51	9,38	16,09	19,73	18,86	7,9	0,00	0,0
2016-08-07 17:30	141	43	58	5,0	19,73	17,73	19,8	1006,51	8,58	13,77	19,83	18,45	8,7	0,00	0,0
2016-08-07 18:00	105	43	60	3,1	19,73	17,33	19,8	1006,51	8,73	15,89	19,83	18,16	7,7	0,00	0,0
2016-08-07 18:30	127	43	64	4,5	19,73	17,53	19,8	1005,51	9,93	13,83	19,83	18,59	7,5	0,00	0,0
2016-08-07 19:00	147	43	65	4,1	19,73	17,23	19,8	1005,51	9,89	14,02	19,83	18,36	7,1	0,00	0,0
2016-08-07 19:30	113	43	64	4,5	19,73	16,63	19,8	1004,51	9,08	12,72	19,83	17,69	6,0	0,00	0,0
2016-08-07 20:00	84	43	65	2,0	19,73	16,33	19,8	1004,51	9,04	16,33	19,83	17,45	5,0	0,00	0,0
2016-08-07 20:30	136	43	68	3,0	19,73	15,93	19,8	1003,51	9,36	14,36	19,83	17,24	5,6	0,00	0,0
2016-08-07 21:00	138	43	69	3,9	19,73	15,43	19,8	1003,51	9,11	12,50	19,83	16,81	6,9	0,00	0,0
2016-08-07 21:30	125	43	70	3,5	19,73	15,23	19,8	1002,51	9,14	12,93	19,83	16,67	6,8	0,00	0,0
2016-08-07 22:00	102	43	72	4,5	19,73	15,03	19,8	1002,51	9,39	10,73	19,83	16,60	6,6	0,00	0,0
2016-08-07 22:30	134	43	73	4,7	19,73	15,03	19,8	1001,51	9,60	10,73	19,83	16,67	7,5	0,00	0,0
2016-08-07 23:00	127	43	73	5,0	19,73	15,03	19,8	1001,51	9,60	10,37	19,83	16,67	6,8	0,00	0,0
2016-08-07 23:30	94	43	75	4,3	19,73	15,13	19,8	1001,51	10,12	11,49	19,83	16,90	7,1	0,00	0,0
2016-08-08 00:00	131	43	76	4,9	19,73	14,93	19,8	1000,51	10,13	10,61	19,83	16,77	7,1	0,00	0,0
2016-08-08 00:30	169	43	76	6,8	19,63	14,53	19,8	1000,51	9,75	8,23	19,73	16,37	7,9	0,00	0,0
2016-08-08 01:00	143	43	85	2,8	19,63	13,93	19,8	1000,51	10,90	12,17	19,73	16,43	7,3	0,00	0,0
2016-08-08 01:30	154	43	92	3,0	19,63	13,33	20,4	1000,51	11,55	11,52	19,73	16,38	6,4	0,60	0,6
2016-08-08 02:00	149	43	97	2,8	19,63	12,82	20,4	999,51	11,88	10,97	19,73	16,30	5,4	0,60	0,6
2016-08-08 02:30	129	43	99	3,1	19,63	12,62	21,6	999,51	12,00	10,75	19,73	16,27	5,4	1,20	1,8
2016-08-08 03:00	126	43	100	3,0	19,63	12,52	21,6	998,51	12,06	10,64	19,73	16,25	5,6	1,20	1,8
2016-08-08 03:30	132	43	100	1,4	19,63	12,42	21,6	998,51	11,96	12,42	19,73	16,15	6,2	0,00	1,8
2016-08-08 04:00	138	43	100	3,5	19,63	12,32	21,6	998,51	11,86	9,65	19,73	16,05	5,6	0,00	1,8
2016-08-08 04:30	130	43	100	3,7	19,63	12,42	21,6	997,50	11,96	9,00	19,73	16,15	5,8	0,00	1,8
2016-08-08 05:00	134	43	99	4,7	19,63	12,52	21,6	997,50	11,91	7,64	19,73	16,17	4,7	0,00	1,8
2016-08-08 05:30	136	43	99	2,4	19,63	12,52	21,6	997,50	11,91	11,40	19,73	16,17	4,9	0,00	1,8
2016-08-08 06:00	137	43	98	2,8	19,63	12,72	21,6	996,50	11,95	10,86	19,73	16,28	4,5	0,00	1,8
2016-08-08 06:30	132	43	98	2,4	19,63	12,82	21,6	996,50	12,04	11,72	19,73	16,38	4,3	0,00	1,8
2016-08-08 07:00	124	43	98	1,8	19,63	12,92	21,6	996,50	12,14	12,92	19,73	16,48	4,7	0,00	1,8
2016-08-08 07:30	139	43	98	2,8	19,63	13,23	21,6	996,50	12,44	11,41	19,73	16,78	4,3	0,00	1,8
2016-08-08 08:00	122	43	97	2,8	19,63	13,33	21,6	996,50	12,38	11,52	19,73	16,80	4,7	0,00	1,8
2016-08-08 08:30	139	43	95	4,3	19,63	13,83	21,6	995,50	12,55	9,92	19,73	17,13	5,0	0,00	1,8
2016-08-08 09:00	124	43	90	2,2	19,63	14,43	21,6	995,50	12,29	14,43	19,73	17,32	4,7	0,00	1,8
2016-08-08 09:30	158	43	82	3,9	19,63	14,93	21,6	995,50	11,32	11,92	19,73	17,20	6,0	0,00	1,8
2016-08-08 10:00	164	43	77	0,0	19,63	15,33	21,6	995,50	10,72	15,33	19,73	17,24	7,3	0,00	1,8
2016-08-08 10:30	112	43	73	3,1	19,63	15,23	21,6	994,50	9,79	13,59	19,73	16,87	6,9	0,00	1,8
2016-08-08 11:00	120	44	65	6,6	19,93	16,43	21,6	994,50	9,13	11,14	20,08	17,55	6,9	0,00	1,8
2016-08-08 11:30	149	44	66	3,9	19,93	16,13	21,6	994,50	9,08	13,32	20,08	17,32	5,6	0,00	1,8
2016-08-08 12:00	144	44	63	4,5	19,93	16,33	21,6	994,50	8,55	12,35	20,08	17,33	7,3	0,00	1,8
2016-08-08 12:30	146	43	61	3,1	19,83	16,43	22,8	994,50	8,14	14,90	19,93	17,32	8,3	1,20	3,0
2016-08-08 13:00	138	43	64	3,0	19,83	15,33	24,0	993,50	7,85	13,70	19,93	16,39	8,3	2,40	4,2
2016-08-08 13:30	138	43	77	1,8	19,83	14,23	24,0	993,50	9,66	14,23	19,93	16,14	6,6	1,20	4,2
2016-08-08 14:00	89	43	86	3,5	19,83	13,63	24,6	993,50	10,79	11,12	19,93	16,20	6,4	0,60	4,8
2016-08-08 14:30	130	43	92	3,3	19,73	13,12	24,6	992,50	11,35	10,56	19,83	16,18	5,0	0,60	4,8
2016-08-08 15:00	135	43	96	3,1	19,73	13,02	26,4	991,50	11,92	11,19	19,83	16,41	4,7	1,80	6,6
2016-08-08 15:30	130	43	97	2,6	19,73	12,92	27,6	991,50	11,98	11,82	19,83	16,40	5,2	3,00	7,8

Datum	Vindrikt °	Fukt inne Rh%	Fukt ute Rh%	Vindhast m/s	Temp in °C	Temp ute °C	Nb. Mån mm	Tryck Mbar	Daggp °C	Kyleffekt °C	Vix inne °C	Vix ute °C	Vindby m/s	Korr lufttryck	Nederb./dygn mm
2016-08-08 16:00	98	43	98	1,8	19,83	12,72	28,2	990,50	11,95	12,72	19,93	16,28	3,9	1,80	8,4
2016-08-08 16:30	106	43	98	4,9	19,83	12,92	28,2	990,50	12,14	8,13	19,93	16,48	7,5	0,60	8,4
2016-08-08 17:00	76	43	92	4,3	19,73	13,23	28,2	990,50	11,45	9,20	19,83	16,28	6,9	0,00	8,4
2016-08-08 17:30	102	43	89	5,8	19,73	12,52	28,2	989,50	10,25	6,81	19,83	15,34	9,4	0,00	8,4
2016-08-08 18:00	112	43	79	5,2	19,73	12,82	28,2	989,50	8,70	7,60	19,83	14,88	9,4	0,00	8,4
2016-08-08 18:30	154	43	84	2,8	19,73	12,62	28,2	989,50	9,45	10,75	19,83	15,05	7,7	0,00	8,4
2016-08-08 19:00	149	43	84	1,8	19,63	13,33	28,2	989,50	10,13	13,33	19,73	15,75	7,5	0,00	8,4
2016-08-08 19:30	167	43	76	0,0	19,63	13,63	28,2	990,50	8,88	13,63	19,73	15,47	5,6	0,00	8,4
2016-08-08 20:00	151	43	82	2,2	19,63	12,92	28,2	990,50	9,37	12,92	19,73	15,20	4,1	0,00	8,4
2016-08-08 20:30	170	43	87	2,6	19,63	12,52	28,2	990,50	9,90	11,40	19,73	15,18	4,3	0,00	8,4
2016-08-08 21:00	180	43	90	3,9	19,63	12,32	28,2	990,50	10,22	8,89	19,73	15,22	5,0	0,00	8,4
2016-08-08 21:30	165	43	89	2,8	19,53	12,12	28,2	990,50	9,85	10,20	19,63	14,94	4,9	0,00	8,4
2016-08-08 22:00	182	43	88	2,8	19,53	12,02	28,2	990,50	9,58	10,09	19,63	14,76	4,5	0,00	8,4
2016-08-08 22:30	147	43	88	0,0	19,53	11,52	28,2	990,50	9,09	11,52	19,63	14,26	3,5	0,00	8,4
2016-08-08 23:00	151	43	90	2,0	19,53	10,92	28,2	990,50	8,85	10,92	19,63	13,82	4,3	0,00	8,4
2016-08-08 23:30	117	43	91	0,0	19,53	10,82	28,2	990,50	8,92	10,82	19,63	13,80	4,1	0,00	8,4
2016-08-09 00:00	116	43	94	2,4	19,53	10,82	28,2	990,50	9,41	9,61	19,63	14,04	3,9	0,00	0,0
2016-08-09 00:30	165	43	95	1,4	19,53	10,82	28,2	990,50	9,58	10,82	19,63	14,13	3,9	0,00	0,0
2016-08-09 01:00	132	43	95	1,4	19,53	10,32	28,2	990,50	9,08	10,32	19,63	13,62	3,1	0,00	0,0
2016-08-09 01:30	145	43	95	0,0	19,43	10,12	28,2	990,50	8,88	10,12	19,53	13,42	2,4	0,00	0,0
2016-08-09 02:00	153	43	96	0,0	19,43	9,82	28,2	990,50	8,75	9,82	19,53	13,21	2,0	0,00	0,0
2016-08-09 02:30	155	43	97	0,0	19,43	9,42	28,2	990,50	8,51	9,42	19,53	12,89	0,0	0,00	0,0
2016-08-09 03:00	158	43	98	0,0	19,43	8,82	28,2	990,50	8,07	8,82	19,53	12,38	0,0	0,00	0,0
2016-08-09 03:30	160	43	98	0,0	19,43	8,82	28,2	990,50	8,07	8,82	19,53	12,38	0,0	0,00	0,0
2016-08-09 04:00	153	43	99	0,0	19,43	8,92	28,2	991,50	8,32	8,92	19,53	12,56	0,0	0,00	0,0
2016-08-09 04:30	159	43	99	0,0	19,43	9,22	28,2	990,50	8,62	9,22	19,53	12,86	0,0	0,00	0,0
2016-08-09 05:00	264	43	100	0,0	19,43	9,32	28,2	991,50	8,87	9,32	19,53	13,05	1,4	0,00	0,0
2016-08-09 05:30	325	43	100	0,0	19,43	9,32	28,2	991,50	8,87	9,32	19,53	13,05	2,2	0,00	0,0
2016-08-09 06:00	317	43	100	0,0	19,43	9,52	28,2	991,50	9,07	9,52	19,53	13,25	1,4	0,00	0,0
2016-08-09 06:30	330	43	100	0,0	19,33	9,82	28,2	991,50	9,37	9,82	19,43	13,55	1,4	0,00	0,0
2016-08-09 07:00	319	43	100	0,0	19,33	10,12	28,2	991,50	9,67	10,12	19,43	13,85	1,6	0,00	0,0
2016-08-09 07:30	325	43	100	0,0	19,33	10,42	28,2	991,50	9,97	10,42	19,43	14,15	1,4	0,00	0,0
2016-08-09 08:00	329	43	100	0,0	19,43	10,72	28,2	991,50	10,27	10,72	19,53	14,45	2,2	0,00	0,0
2016-08-09 08:30	332	43	100	0,0	19,43	11,12	28,2	991,50	10,67	11,12	19,53	14,85	2,0	0,00	0,0
2016-08-09 09:00	318	43	97	0,0	19,43	11,52	28,2	992,50	10,59	11,52	19,53	14,99	2,0	0,00	0,0
2016-08-09 09:30	301	43	94	0,0	19,43	12,02	28,2	992,50	10,60	12,02	19,53	15,24	1,8	0,00	0,0
2016-08-09 10:00	308	43	92	0,0	19,43	12,02	28,2	992,50	10,27	12,02	19,53	15,08	2,0	0,00	0,0
2016-08-09 10:30	330	43	92	0,0	19,43	12,52	28,2	992,50	10,76	12,52	19,53	15,58	1,8	0,00	0,0
2016-08-09 11:00	290	43	88	0,0	19,43	13,12	28,2	993,50	10,66	13,12	19,53	15,86	3,1	0,00	0,0
2016-08-09 11:30	286	43	81	1,2	19,43	13,33	28,2	993,50	9,57	13,33	19,53	15,53	3,3	0,00	0,0
2016-08-09 12:00	293	43	91	1,2	19,43	13,43	28,2	993,50	11,48	13,43	19,53	16,40	4,7	0,00	0,0
2016-08-09 12:30	283	43	79	1,4	19,43	14,13	28,2	993,50	9,96	14,13	19,53	16,18	3,7	0,00	0,0
2016-08-09 13:00	293	43	78	3,1	19,43	14,73	28,2	993,50	10,34	13,05	19,53	16,71	5,4	0,00	0,0
2016-08-09 13:30	318	43	83	1,4	19,43	13,93	28,2	994,50	10,53	13,93	19,53	16,28	5,6	0,00	0,0
2016-08-09 14:00	300	43	85	0,0	19,43	13,73	30,0	994,50	10,71	13,73	19,53	16,23	4,3	1,80	1,8
2016-08-09 14:30	327	43	82	2,0	19,43	13,63	30,0	994,50	10,05	13,63	19,53	15,90	4,1	1,80	1,8

Datum	Vindrikt	Fukt inne	Fukt ute	Vindhast	Temp in	Temp ute	Nb. Mån	Tryck	Daggp	Kyleffekt	Vix inne	Vix ute	Vindby	Korr lufttryck	Nederb./dygn
	°	Rh%	Rh%	m/s	°C	°C	mm	Mbar	°C	°C	°C	°C	m/s		mm
2016-08-09 15:00	296	44	84	1,4	19,43	14,53	30,0	994,50	11,31	14,53	19,58	16,95	3,1	0,00	1,8
2016-08-09 15:30	323	44	76	2,0	19,43	14,33	30,0	995,50	9,55	14,33	19,58	16,17	5,2	0,00	1,8
2016-08-09 16:00	301	44	71	4,7	19,43	14,13	30,0	995,50	8,31	9,62	19,58	15,63	5,2	0,00	1,8
2016-08-09 16:30	308	43	65	2,0	19,43	14,43	30,0	995,50	7,24	14,43	19,53	15,55	6,2	0,00	1,8
2016-08-09 17:00	293	43	65	2,4	19,33	14,43	30,0	996,50	7,24	13,41	19,43	15,55	5,6	0,00	1,8
2016-08-09 17:30	321	43	68	1,8	19,33	14,13	30,0	996,50	7,65	14,13	19,43	15,44	5,8	0,00	1,8
2016-08-09 18:00	302	43	67	2,4	19,33	13,83	30,0	996,50	7,13	12,77	19,43	15,08	5,4	0,00	1,8
2016-08-09 18:30	310	43	66	3,0	19,33	13,73	30,0	997,50	6,81	11,95	19,43	14,91	5,6	0,00	1,8
2016-08-09 19:00	297	43	67	1,4	19,33	13,63	30,0	997,50	6,94	13,63	19,43	14,88	5,0	0,00	1,8
2016-08-09 19:30	351	43	71	3,0	19,33	12,52	30,0	998,51	6,78	10,64	19,43	14,03	4,5	0,00	1,8
2016-08-09 20:00	264	43	71	4,5	19,33	11,72	30,0	998,51	6,02	6,64	19,43	13,23	4,9	0,00	1,8
2016-08-09 20:30	351	43	70	2,0	19,23	11,12	30,0	999,51	5,23	11,12	19,33	12,57	5,6	0,00	1,8
2016-08-09 21:00	333	43	73	0,0	19,23	10,72	30,0	1000,51	5,48	10,72	19,33	12,36	5,0	0,00	1,8
2016-08-09 21:30	293	43	69	2,0	19,23	9,92	30,0	1000,51	3,87	9,92	19,33	11,30	5,2	0,00	1,8
2016-08-09 22:00	329	43	73	0,0	19,23	9,62	30,0	1001,51	4,42	9,62	19,33	11,26	4,5	0,00	1,8
2016-08-09 22:30	322	43	75	2,6	19,23	9,32	30,0	1001,51	4,53	8,02	19,33	11,10	3,1	0,00	1,8
2016-08-09 23:00	329	43	74	2,2	19,13	9,22	30,0	1001,51	4,24	9,22	19,23	10,93	3,3	0,00	1,8
2016-08-09 23:30	329	43	75	3,0	19,13	9,02	31,2	1002,51	4,25	6,82	19,23	10,80	4,1	1,20	3,0
2016-08-10 00:00	330	43	74	1,2	19,13	8,92	31,2	1002,51	3,95	8,92	19,23	10,63	4,3	1,20	0,0
2016-08-10 00:30	334	42	76	0,0	19,13	8,82	31,2	1002,51	4,25	8,82	19,18	10,67	2,0	0,00	0,0
2016-08-10 01:00	328	42	79	0,0	19,13	8,62	31,2	1003,51	4,63	8,62	19,18	10,68	1,8	0,00	0,0
2016-08-10 01:30	305	42	80	1,6	19,13	8,02	31,2	1003,51	4,24	8,02	19,18	10,15	2,4	0,00	0,0
2016-08-10 02:00	328	42	80	1,8	19,13	7,72	31,2	1003,51	3,95	7,72	19,18	9,85	3,3	0,00	0,0
2016-08-10 02:30	309	42	81	1,8	19,03	7,42	31,2	1004,51	3,84	7,42	19,08	9,62	3,1	0,00	0,0
2016-08-10 03:00	311	42	82	0,0	19,03	7,42	31,2	1004,51	4,02	7,42	19,08	9,70	3,3	0,00	0,0
2016-08-10 03:30	319	42	84	0,0	19,03	7,02	31,2	1004,51	3,98	7,02	19,08	9,45	2,2	0,00	0,0
2016-08-10 04:00	340	42	86	0,0	19,03	6,62	31,2	1004,51	3,94	6,62	19,08	9,20	2,2	0,00	0,0
2016-08-10 04:30	320	42	89	0,0	19,03	6,42	31,2	1005,51	4,25	6,42	19,08	9,23	2,6	0,00	0,0
2016-08-10 05:00	325	42	88	0,0	19,03	6,42	31,2	1005,51	4,08	6,42	19,08	9,15	2,4	0,00	0,0
2016-08-10 05:30	329	42	89	0,0	19,03	6,02	31,2	1005,51	3,86	6,02	19,08	8,83	2,0	0,00	0,0
2016-08-10 06:00	317	42	90	0,0	19,03	5,82	31,2	1005,51	3,82	5,82	19,08	8,71	1,6	0,00	0,0
2016-08-10 06:30	324	42	90	0,0	18,93	6,12	31,2	1005,51	4,12	6,12	18,98	9,01	1,8	0,00	0,0
2016-08-10 07:00	320	42	83	0,0	19,03	6,72	31,2	1005,51	3,52	6,72	19,08	9,07	3,0	0,00	0,0
2016-08-10 07:30	351	42	79	1,8	19,13	6,92	31,2	1006,51	2,98	6,92	19,18	8,98	2,4	0,00	0,0
2016-08-10 08:00	298	42	77	0,0	19,13	7,52	31,2	1006,51	3,19	7,52	19,18	9,44	2,8	0,00	0,0
2016-08-10 08:30	343	41	77	0,0	19,23	8,12	31,2	1006,51	3,77	8,12	19,24	10,04	2,2	0,00	0,0
2016-08-10 09:00	332	41	71	2,4	19,23	8,62	31,2	1006,51	3,05	7,29	19,24	10,13	4,1	0,00	0,0
2016-08-10 09:30	312	41	69	1,8	19,23	8,52	31,2	1006,51	2,53	8,52	19,24	9,90	3,9	0,00	0,0
2016-08-10 10:00	326	41	65	2,2	19,23	8,92	31,2	1006,51	2,04	8,92	19,24	10,05	4,1	0,00	0,0
2016-08-10 10:30	337	41	68	2,0	19,23	8,92	31,2	1007,51	2,70	8,92	19,24	10,24	3,5	0,00	0,0
2016-08-10 11:00	351	41	67	3,0	19,23	8,82	31,2	1007,51	2,39	6,60	19,24	10,07	3,9	0,00	0,0
2016-08-10 11:30	334	41	62	1,8	19,23	9,12	31,2	1006,51	1,53	9,12	19,24	10,07	3,7	0,00	0,0
2016-08-10 12:00	328	41	62	0,0	19,23	9,62	31,2	1006,51	2,00	9,62	19,24	10,57	3,5	0,00	0,0
2016-08-10 12:30	322	41	59	0,0	19,23	10,12	31,2	1007,51	1,74	10,12	19,24	10,90	3,5	0,00	0,0
2016-08-10 13:00	343	41	56	1,4	19,23	10,32	31,2	1007,51	1,16	10,32	19,24	10,93	3,5	0,00	0,0
2016-08-10 13:30	328	41	56	2,2	19,33	10,12	31,2	1006,51	0,97	10,12	19,34	10,73	3,5	0,00	0,0

Datum	Vindrikt °	Fukt inne Rh%	Fukt ute Rh%	Vindhast m/s	Temp in °C	Temp ute °C	Nb. Mån mm	Tryck Mbar	Daggp °C	Kyleffekt °C	Vix inne °C	Vix ute °C	Vindby m/s	Korr lufttryck	Nederb./dygn mm
2016-08-10 14:00	351	42	54	0,0	19,33	10,92	31,2	1006,51	1,18	10,92	19,38	11,42	3,1	0,00	0,0
2016-08-10 14:30	312	42	59	2,8	19,33	10,32	31,2	1006,51	1,93	8,24	19,38	11,10	3,9	0,00	0,0
2016-08-10 15:00	323	41	56	1,8	19,33	10,92	31,2	1006,51	1,72	10,92	19,34	11,53	3,7	0,00	0,0
2016-08-10 15:30	343	41	57	1,4	19,33	10,32	31,2	1006,51	1,42	10,32	19,34	10,98	5,6	0,00	0,0
2016-08-10 16:00	351	41	53	0,0	19,33	10,72	31,2	1006,51	0,72	10,72	19,34	11,17	3,5	0,00	0,0
2016-08-10 16:30	351	41	59	1,8	19,23	11,32	31,2	1006,51	2,86	11,32	19,24	12,10	3,3	0,00	0,0
2016-08-10 17:00	327	41	80	1,6	19,23	8,32	31,2	1006,51	4,53	8,32	19,24	10,45	5,4	0,00	0,0
2016-08-10 17:30	319	41	84	0,0	19,23	8,92	31,8	1006,51	5,84	8,92	19,24	11,35	2,8	0,60	0,6
2016-08-10 18:00	318	41	80	0,0	19,23	9,32	31,8	1006,51	5,50	9,32	19,24	11,45	1,4	0,60	0,6
2016-08-10 18:30	339	41	81	0,0	19,23	8,92	31,8	1006,51	5,30	8,92	19,24	11,12	1,4	0,00	0,6
2016-08-10 19:00	319	41	79	0,0	19,23	8,22	31,8	1006,51	4,24	8,22	19,24	10,28	3,0	0,00	0,6
2016-08-10 19:30	318	41	85	0,0	19,23	7,92	31,8	1007,51	5,04	7,92	19,24	10,42	0,0	0,00	0,6
2016-08-10 20:00	329	41	85	0,0	19,13	8,02	31,8	1007,51	5,14	8,02	19,14	10,52	2,2	0,00	0,6
2016-08-10 20:30	323	41	84	0,0	19,13	7,92	31,8	1007,51	4,86	7,92	19,14	10,35	2,6	0,00	0,6
2016-08-10 21:00	321	41	83	0,0	19,13	7,42	31,8	1007,51	4,20	7,42	19,14	9,77	2,4	0,00	0,6
2016-08-10 21:30	312	41	82	1,6	19,13	7,12	31,8	1007,51	3,73	7,12	19,14	9,40	3,0	0,00	0,6
2016-08-10 22:00	307	41	83	0,0	19,03	6,62	31,8	1007,51	3,42	6,62	19,04	8,97	3,1	0,00	0,6
2016-08-10 22:30	321	41	85	0,0	19,03	6,12	31,8	1007,51	3,28	6,12	19,04	8,62	2,4	0,00	0,6
2016-08-10 23:00	321	41	86	0,0	19,03	5,62	31,8	1007,51	2,96	5,62	19,04	8,20	0,0	0,00	0,6
2016-08-10 23:30	319	41	88	0,0	19,03	4,62	31,8	1007,51	2,32	4,62	19,04	7,35	0,0	0,00	0,6
2016-08-11 00:00	319	41	90	0,0	19,03	4,42	31,8	1008,51	2,45	4,42	19,04	7,31	1,4	0,00	0,0
2016-08-11 00:30	320	41	93	0,0	19,03	4,12	31,8	1008,51	2,63	4,12	19,04	7,25	1,4	0,00	0,0
2016-08-11 01:00	321	41	95	0,0	18,93	4,02	31,8	1008,51	2,84	4,02	18,94	7,32	0,0	0,00	0,0
2016-08-11 01:30	319	41	95	0,0	18,93	3,52	31,8	1008,51	2,34	3,52	18,94	6,82	0,0	0,00	0,0
2016-08-11 02:00	319	41	96	0,0	18,93	3,12	31,8	1008,51	2,10	3,12	18,94	6,50	0,0	0,00	0,0
2016-08-11 02:30	321	41	96	0,0	18,93	2,82	31,8	1008,51	1,80	2,82	18,94	6,20	0,0	0,00	0,0
2016-08-11 03:00	319	40	97	0,0	18,93	2,72	31,8	1008,51	1,85	2,72	18,89	6,19	0,0	0,00	0,0
2016-08-11 03:30	322	40	97	0,0	18,93	2,52	31,8	1008,51	1,65	2,52	18,89	5,99	0,0	0,00	0,0
2016-08-11 04:00	321	40	98	0,0	18,93	2,32	31,8	1008,51	1,60	2,32	18,89	5,87	0,0	0,00	0,0
2016-08-11 04:30	321	40	97	0,0	18,93	1,72	31,8	1008,51	0,85	1,72	18,89	5,19	0,0	0,00	0,0
2016-08-11 05:00	321	40	98	0,0	18,93	1,72	31,8	1008,51	1,00	1,72	18,89	5,27	0,0	0,00	0,0
2016-08-11 05:30	319	40	99	0,0	18,83	2,42	31,8	1008,51	1,84	2,42	18,79	6,06	1,4	0,00	0,0
2016-08-11 06:00	319	40	99	0,0	18,83	2,72	31,8	1008,51	2,14	2,72	18,79	6,36	0,0	0,00	0,0
2016-08-11 06:30	318	40	100	0,0	18,73	2,82	31,8	1008,51	2,39	2,82	18,69	6,55	0,0	0,00	0,0
2016-08-11 07:00	319	40	100	0,0	18,73	3,92	31,8	1008,51	3,49	3,92	18,69	7,65	0,0	0,00	0,0
2016-08-11 07:30	320	40	100	0,0	19,03	5,02	31,8	1008,51	4,58	5,02	18,99	8,75	1,6	0,00	0,0
2016-08-11 08:00	331	40	96	1,6	19,13	6,02	31,8	1008,51	4,97	6,02	19,09	9,41	2,2	0,00	0,0
2016-08-11 08:30	313	40	86	0,0	19,23	6,42	33,0	1008,51	3,74	6,42	19,19	9,00	3,9	1,20	1,2
2016-08-11 09:00	340	40	84	2,0	19,23	6,92	33,0	1008,51	3,89	6,92	19,19	9,35	3,7	1,20	1,2
2016-08-11 09:30	292	40	78	0,0	19,23	7,32	33,0	1008,51	3,18	7,32	19,19	9,31	4,7	0,00	1,2
2016-08-11 10:00	284	39	77	0,0	19,13	7,82	33,0	1008,51	3,48	7,82	19,05	9,74	4,3	0,00	1,2
2016-08-11 10:30	305	39	77	1,8	19,13	7,92	33,0	1008,51	3,57	7,92	19,05	9,84	6,0	0,00	1,2
2016-08-11 11:00	327	39	78	0,0	19,03	8,12	33,0	1008,51	3,96	8,12	18,95	10,11	3,9	0,00	1,2
2016-08-11 11:30	302	39	73	2,0	19,03	8,82	33,0	1008,51	3,65	8,82	18,95	10,46	4,1	0,00	1,2
2016-08-11 12:00	170	39	68	0,0	19,03	9,62	33,0	1008,51	3,37	9,62	18,95	10,94	2,8	0,00	1,2
2016-08-11 12:30	307	39	70	0,0	18,93	9,52	33,0	1008,51	3,70	9,52	18,85	10,97	3,9	0,00	1,2

Datum	Vindrikt °	Fukt inne Rh%	Fukt ute Rh%	Vindhast m/s	Temp in °C	Temp ute °C	Nb. Mån mm	Tryck Mbar	Dagpp °C	Kyleffekt °C	Vix inne °C	Vix ute °C	Vindby m/s	Korr lufttryck	Nederb./dygn mm
2016-08-11 13:00	324	39	72	1,4	18,93	8,92	33,0	1008,51	3,54	8,92	18,85	10,50	5,8	0,00	1,2
2016-08-11 13:30	327	39	73	0,0	18,93	8,92	33,0	1008,51	3,75	8,92	18,85	10,56	4,5	0,00	1,2
2016-08-11 14:00	287	39	69	2,6	18,93	9,42	33,0	1008,51	3,39	8,13	18,85	10,80	4,1	0,00	1,2
2016-08-11 14:30	320	39	70	2,6	18,83	9,12	33,0	1008,51	3,32	7,81	18,75	10,56	5,0	0,00	1,2
2016-08-11 15:00	319	39	68	1,2	18,83	8,92	33,0	1008,51	2,70	8,92	18,75	10,24	5,8	0,00	1,2
2016-08-11 15:30	325	38	78	1,8	18,73	8,72	33,0	1008,51	4,54	8,72	18,60	10,71	5,0	0,00	1,2
2016-08-11 16:00	328	38	69	2,2	18,73	9,32	33,0	1009,51	3,30	9,32	18,60	10,70	5,6	0,00	1,2
2016-08-11 16:30	286	38	68	1,8	18,63	9,22	33,0	1009,51	2,99	9,22	18,50	10,54	5,2	0,00	1,2
2016-08-11 17:00	297	38	70	0,0	18,63	8,82	33,0	1009,51	3,03	8,82	18,50	10,26	5,2	0,00	1,2
2016-08-11 17:30	282	38	71	2,2	18,63	8,32	33,0	1009,51	2,76	8,32	18,50	9,83	6,0	0,00	1,2
2016-08-11 18:00	290	38	72	1,8	18,53	8,22	33,0	1009,51	2,87	8,22	18,40	9,80	5,8	0,00	1,2
2016-08-11 18:30	284	38	74	1,4	18,43	7,92	33,0	1009,51	2,99	7,92	18,30	9,63	4,1	0,00	1,2
2016-08-11 19:00	312	38	75	1,8	18,43	7,62	33,0	1009,51	2,90	7,62	18,30	9,40	4,5	0,00	1,2
2016-08-11 19:30	307	38	76	1,6	18,43	7,32	33,0	1009,51	2,80	7,32	18,30	9,17	5,2	0,00	1,2
2016-08-11 20:00	319	38	79	1,2	18,43	7,22	34,2	1009,51	3,27	7,22	18,30	9,28	4,3	1,20	2,4
2016-08-11 20:30	278	38	80	2,0	18,43	7,02	34,2	1009,51	3,27	7,02	18,30	9,15	4,9	1,20	2,4
2016-08-11 21:00	304	38	82	1,4	18,43	6,72	34,2	1009,51	3,34	6,72	18,30	9,00	5,4	0,00	2,4
2016-08-11 21:30	259	38	79	0,0	18,53	6,52	34,2	1010,51	2,60	6,52	18,40	8,58	3,3	0,00	2,4
2016-08-11 22:00	293	38	82	1,4	18,53	6,22	34,2	1010,51	2,85	6,22	18,40	8,50	2,8	0,00	2,4
2016-08-11 22:30	303	38	84	0,0	18,53	6,02	34,2	1009,51	3,01	6,02	18,40	8,45	2,6	0,00	2,4
2016-08-11 23:00	334	38	85	0,0	18,53	5,92	34,2	1010,51	3,08	5,92	18,40	8,42	1,6	0,00	2,4
2016-08-11 23:30	302	38	85	1,2	18,53	5,62	34,2	1010,51	2,79	5,62	18,40	8,12	1,6	0,00	2,4
2016-08-12 00:00	319	38	86	0,0	18,63	5,62	34,2	1010,51	2,96	5,62	18,50	8,20	1,4	0,00	0,0
2016-08-12 00:30	300	38	86	0,0	18,53	5,42	34,2	1010,51	2,76	5,42	18,40	8,00	2,2	0,00	0,0
2016-08-12 01:00	334	38	86	1,2	18,53	5,02	34,2	1010,51	2,37	5,02	18,40	7,60	1,8	0,00	0,0
2016-08-12 01:30	329	38	88	0,0	18,43	5,12	34,2	1010,51	2,81	5,12	18,30	7,85	1,4	0,00	0,0
2016-08-12 02:00	330	38	89	0,0	18,43	5,22	34,2	1010,51	3,07	5,22	18,30	8,03	1,2	0,00	0,0
2016-08-12 02:30	330	38	89	0,0	18,43	5,32	34,2	1010,51	3,17	5,32	18,30	8,13	0,0	0,00	0,0
2016-08-12 03:00	24	38	90	0,0	18,43	5,22	34,2	1010,51	3,23	5,22	18,30	8,11	1,8	0,00	0,0
2016-08-12 03:30	316	38	90	0,0	18,43	5,02	34,2	1010,51	3,04	5,02	18,30	7,91	2,6	0,00	0,0
2016-08-12 04:00	317	38	92	0,0	18,43	4,82	34,2	1010,51	3,16	4,82	18,30	7,87	0,0	0,00	0,0
2016-08-12 04:30	317	38	93	0,0	18,43	5,12	34,2	1010,51	3,61	5,12	18,30	8,25	0,0	0,00	0,0
2016-08-12 05:00	172	38	93	0,0	18,43	5,12	34,2	1010,51	3,61	5,12	18,30	8,25	1,8	0,00	0,0
2016-08-12 05:30	170	38	93	0,0	18,43	5,22	34,2	1010,51	3,71	5,22	18,30	8,35	1,4	0,00	0,0
2016-08-12 06:00	169	38	93	0,0	18,43	5,32	34,2	1010,51	3,81	5,32	18,30	8,45	1,2	0,00	0,0
2016-08-12 06:30	185	39	93	0,0	18,43	5,72	34,2	1010,51	4,21	5,72	18,35	8,86	1,2	0,00	0,0
2016-08-12 07:00	142	39	93	0,0	18,43	6,52	34,2	1010,51	5,00	6,52	18,35	9,66	2,0	0,00	0,0
2016-08-12 07:30	186	38	87	0,0	18,73	7,52	34,2	1010,51	4,99	7,52	18,60	10,18	1,4	0,00	0,0
2016-08-12 08:00	292	38	84	0,0	18,93	7,72	34,2	1009,51	4,67	7,72	18,80	10,15	2,2	0,00	0,0
2016-08-12 08:30	295	38	79	0,0	19,03	8,22	34,2	1009,51	4,24	8,22	18,90	10,28	3,0	0,00	0,0
2016-08-12 09:00	133	38	77	0,0	19,03	8,22	34,2	1009,51	3,86	8,22	18,90	10,14	1,6	0,00	0,0
2016-08-12 09:30	332	38	73	0,0	19,03	8,72	34,2	1009,51	3,56	8,72	18,90	10,36	3,1	0,00	0,0
2016-08-12 10:00	290	38	68	0,0	18,93	9,42	34,2	1009,51	3,18	9,42	18,80	10,74	3,0	0,00	0,0
2016-08-12 10:30	280	38	66	0,0	18,93	9,72	34,2	1009,51	3,02	9,72	18,80	10,91	2,6	0,00	0,0
2016-08-12 11:00	176	38	64	2,6	18,93	10,72	34,2	1008,51	3,51	9,50	18,80	11,79	2,8	0,00	0,0
2016-08-12 11:30	186	38	60	1,8	18,93	11,12	34,2	1008,51	2,93	11,12	18,80	11,95	5,4	0,00	0,0

Datum	Vindrikt °	Fukt inne Rh%	Fukt ute Rh%	Vindhast m/s	Temp in °C	Temp ute °C	Nb. Mån mm	Tryck Mbar	Daggp °C	Kyleffekt °C	Vix inne °C	Vix ute °C	Vindby m/s	Korr lufttryck	Nederb./dygn mm
2016-08-12 12:00	119	38	60	3,5	18,83	11,52	34,2	1008,51	3,30	8,75	18,70	12,35	5,2	0,00	0,0
2016-08-12 12:30	168	38	57	3,1	18,83	12,52	34,2	1008,51	3,47	10,64	18,70	13,19	5,4	0,00	0,0
2016-08-12 13:00	124	38	57	2,8	18,83	12,32	34,2	1007,51	3,28	10,42	18,70	12,99	4,9	0,00	0,0
2016-08-12 13:30	157	38	55	2,8	18,83	12,92	34,2	1007,51	3,31	11,08	18,70	13,48	5,8	0,00	0,0
2016-08-12 14:00	139	38	56	2,6	18,83	12,62	34,2	1007,51	3,30	11,51	18,70	13,23	5,2	0,00	0,0
2016-08-12 14:30	158	38	54	3,1	18,83	13,43	34,2	1007,51	3,49	11,62	18,70	13,92	5,8	0,00	0,0
2016-08-12 15:00	127	38	58	3,5	18,83	13,53	34,2	1006,51	4,66	11,01	18,70	14,24	5,2	0,00	0,0
2016-08-12 15:30	110	38	54	2,0	18,83	13,43	34,2	1006,51	3,49	13,43	18,70	13,92	5,4	0,00	0,0
2016-08-12 16:00	123	38	56	1,6	18,83	13,23	34,2	1005,51	3,85	13,23	18,70	13,83	5,2	0,00	0,0
2016-08-12 16:30	127	39	59	1,8	18,83	13,43	34,2	1005,51	4,83	13,43	18,75	14,20	3,9	0,00	0,0
2016-08-12 17:00	141	39	56	4,5	18,83	13,12	34,2	1004,51	3,76	8,38	18,75	13,73	5,2	0,00	0,0
2016-08-12 17:30	98	39	58	2,0	18,83	12,92	34,2	1004,51	4,10	12,92	18,75	13,64	4,3	0,00	0,0
2016-08-12 18:00	123	39	60	4,5	18,83	12,92	34,2	1004,51	4,61	8,13	18,75	13,76	4,7	0,00	0,0
2016-08-12 18:30	170	39	57	0,0	18,83	12,52	34,2	1004,51	3,47	12,52	18,75	13,19	4,9	0,00	0,0
2016-08-12 19:00	137	39	61	2,4	18,83	11,92	34,2	1003,51	3,92	10,77	18,75	12,81	5,2	0,00	0,0
2016-08-12 19:30	80	39	63	3,0	18,73	11,42	34,2	1003,51	3,93	9,44	18,65	12,43	4,1	0,00	0,0
2016-08-12 20:00	113	39	66	3,9	18,73	11,02	34,2	1002,51	4,25	7,37	18,65	12,21	4,9	0,00	0,0
2016-08-12 20:30	140	39	71	3,3	18,73	10,62	34,2	1002,51	4,96	7,73	18,65	12,13	6,6	0,00	0,0
2016-08-12 21:00	129	39	76	3,0	18,73	10,12	34,2	1002,51	5,50	8,02	18,65	11,97	5,2	0,00	0,0
2016-08-12 21:30	104	39	87	3,5	18,73	9,42	34,2	1001,51	6,86	6,38	18,65	12,08	5,6	0,00	0,0
2016-08-12 22:00	131	39	92	2,4	18,73	9,12	34,2	1001,51	7,41	7,81	18,65	12,18	4,3	0,00	0,0
2016-08-12 22:30	127	39	94	0,0	18,73	8,92	34,2	1001,51	7,53	8,92	18,65	12,14	3,5	0,00	0,0
2016-08-12 23:00	149	39	98	3,9	18,73	8,72	34,2	1000,51	7,97	4,68	18,65	12,28	4,5	0,00	0,0
2016-08-12 23:30	113	39	99	2,6	18,73	8,62	34,2	1000,51	8,02	7,29	18,65	12,26	4,7	0,00	0,0
2016-08-13 00:00	119	39	100	2,0	18,73	8,62	34,2	999,51	8,17	8,62	18,65	12,35	3,1	0,60	0,0
2016-08-13 00:30	125	39	100	0,0	18,73	8,62	34,2	999,51	8,17	8,62	18,65	12,35	3,3	0,60	0,0
2016-08-13 01:00	127	39	100	0,0	18,73	8,62	34,2	999,51	8,17	8,62	18,65	12,35	2,4	0,00	0,0
2016-08-13 01:30	119	39	100	1,6	18,73	8,72	36,0	999,51	8,27	8,72	18,65	12,45	1,6	1,80	1,8
2016-08-13 02:00	135	39	100	0,0	18,73	8,72	36,0	998,51	8,27	8,72	18,65	12,45	1,8	1,80	1,8
2016-08-13 02:30	122	39	100	0,0	18,73	8,82	36,0	998,51	8,37	8,82	18,65	12,55	1,8	0,00	1,8
2016-08-13 03:00	124	39	100	0,0	18,73	8,72	36,0	998,51	8,27	8,72	18,65	12,45	0,0	0,00	1,8
2016-08-13 03:30	120	39	100	0,0	18,73	8,62	36,0	999,51	8,17	8,62	18,65	12,35	0,0	0,00	1,8
2016-08-13 04:00	119	39	100	0,0	18,73	8,62	36,0	999,51	8,17	8,62	18,65	12,35	0,0	0,00	1,8
2016-08-13 04:30	337	39	100	1,6	18,73	8,52	36,0	998,51	8,07	8,52	18,65	12,25	1,8	0,00	1,8
2016-08-13 05:00	343	39	100	0,0	18,73	8,42	36,0	999,51	7,97	8,42	18,65	12,15	1,8	0,00	1,8
2016-08-13 05:30	323	39	100	0,0	18,73	8,32	36,0	999,51	7,87	8,32	18,65	12,05	2,0	0,00	1,8
2016-08-13 06:00	322	39	100	0,0	18,73	8,52	36,0	999,51	8,07	8,52	18,65	12,25	1,2	0,00	1,8
2016-08-13 06:30	325	39	100	0,0	18,73	8,72	36,0	999,51	8,27	8,72	18,65	12,45	1,2	0,00	1,8
2016-08-13 07:00	343	39	100	0,0	18,73	8,92	36,0	1000,51	8,47	8,92	18,65	12,65	1,4	0,00	1,8
2016-08-13 07:30	343	39	100	0,0	18,93	9,22	36,0	1000,51	8,77	9,22	18,85	12,95	0,0	0,00	1,8
2016-08-13 08:00	300	39	100	0,0	19,03	9,42	36,0	1000,51	8,97	9,42	18,95	13,15	1,4	0,00	1,8
2016-08-13 08:30	318	39	100	0,0	19,13	10,02	36,0	1000,51	9,57	10,02	19,05	13,75	2,0	0,00	1,8
2016-08-13 09:00	279	39	99	0,0	19,13	10,32	36,0	1000,51	9,71	10,32	19,05	13,97	2,8	0,00	1,8
2016-08-13 09:30	325	39	96	0,0	19,13	10,92	36,0	1000,51	9,84	10,92	19,05	14,31	3,1	0,00	1,8
2016-08-13 10:00	345	39	92	0,0	19,13	11,42	36,0	1000,51	9,68	11,42	19,05	14,48	2,8	0,00	1,8
2016-08-13 10:30	323	39	85	1,4	19,03	11,62	36,0	1001,51	8,66	11,62	18,95	14,13	3,5	0,00	1,8

Datum	Vindrikt °	Fukt inne Rh%	Fukt ute Rh%	Vindhast m/s	Temp in °C	Temp ute °C	Nb. Mån mm	Tryck Mbar	Daggp °C	Kyleffekt °C	Vix inne °C	Vix ute °C	Vindby m/s	Korr lufttryck	Nederb./dygn mm
2016-08-13 11:00	315	39	87	0,0	19,03	11,72	36,0	1001,51	9,11	11,72	18,95	14,38	2,6	0,00	1,8
2016-08-13 11:30	333	39	83	2,0	19,03	11,92	36,0	1001,51	8,58	11,92	18,95	14,28	3,0	0,00	1,8
2016-08-13 12:00	286	39	80	0,0	19,03	11,92	36,0	1001,51	8,02	11,92	18,95	14,05	3,1	0,00	1,8
2016-08-13 12:30	320	39	74	0,0	19,03	12,42	36,0	1001,51	7,31	12,42	18,95	14,13	3,7	0,00	1,8
2016-08-13 13:00	292	39	73	1,2	19,03	12,82	36,0	1002,51	7,49	12,82	18,95	14,47	4,3	0,00	1,8
2016-08-13 13:30	311	39	71	2,8	19,03	12,72	36,0	1002,51	6,97	10,86	18,95	14,23	6,0	0,00	1,8
2016-08-13 14:00	299	39	74	1,4	19,03	12,62	36,0	1002,51	7,51	12,62	18,95	14,33	4,3	0,00	1,8
2016-08-13 14:30	299	39	74	1,4	18,93	12,32	36,0	1002,51	7,22	12,32	18,85	14,03	4,1	0,00	1,8
2016-08-13 15:00	267	39	70	0,0	18,93	12,52	36,0	1003,51	6,56	12,52	18,85	13,97	3,9	0,00	1,8
2016-08-13 15:30	156	39	70	0,0	18,93	13,23	36,0	1003,51	7,23	13,23	18,85	14,67	3,5	0,00	1,8
2016-08-13 16:00	319	39	67	2,0	18,93	13,23	36,0	1003,51	6,57	13,23	18,85	14,48	2,6	0,00	1,8
2016-08-13 16:30	265	39	68	1,4	18,83	12,82	36,0	1003,51	6,41	12,82	18,75	14,14	4,7	0,00	1,8
2016-08-13 17:00	299	39	55	4,3	18,83	13,53	36,0	1003,51	3,86	9,56	18,75	14,08	5,4	0,00	1,8
2016-08-13 17:30	297	39	54	1,6	18,83	13,43	36,0	1004,51	3,49	13,43	18,75	13,92	4,3	0,00	1,8
2016-08-13 18:00	309	39	58	2,6	18,83	13,33	36,0	1004,51	4,47	12,25	18,75	14,04	5,0	0,00	1,8
2016-08-13 18:30	276	38	56	1,8	18,83	12,42	36,0	1004,51	3,11	12,42	18,70	13,03	4,7	0,00	1,8
2016-08-13 19:00	279	38	59	1,4	18,83	13,02	36,0	1005,51	4,45	13,02	18,70	13,80	4,5	0,00	1,8
2016-08-13 19:30	291	38	55	1,6	18,83	12,82	36,0	1005,51	3,21	12,82	18,70	13,38	5,2	0,00	1,8
2016-08-13 20:00	305	38	57	1,4	18,83	12,62	36,0	1005,51	3,56	12,62	18,70	13,29	4,3	0,00	1,8
2016-08-13 20:30	323	38	55	1,2	18,73	12,02	36,0	1005,51	2,47	12,02	18,60	12,58	4,7	0,00	1,8
2016-08-13 21:00	331	38	58	0,0	18,73	11,02	36,0	1006,51	2,33	11,02	18,60	11,74	2,0	0,00	1,8
2016-08-13 21:30	327	38	63	0,0	18,73	10,02	36,0	1006,51	2,61	10,02	18,60	11,03	1,8	0,00	1,8
2016-08-13 22:00	327	38	70	0,0	18,73	8,12	36,0	1006,51	2,36	8,12	18,60	9,56	0,0	0,00	1,8
2016-08-13 22:30	334	38	75	1,6	18,73	7,22	36,0	1007,51	2,51	7,22	18,60	9,00	1,6	0,00	1,8
2016-08-13 23:00	342	38	74	0,0	18,73	7,62	36,0	1007,51	2,70	7,62	18,60	9,33	2,0	0,00	1,8
2016-08-13 23:30	351	38	78	0,0	18,73	6,52	36,0	1007,51	2,41	6,52	18,60	8,51	0,0	0,00	1,8
2016-08-14 00:00	351	38	79	0,0	18,73	6,82	36,0	1007,51	2,89	6,82	18,60	8,88	2,8	0,60	0,0
2016-08-14 00:30	351	38	84	0,0	18,63	5,92	36,0	1007,51	2,91	5,92	18,50	8,35	0,0	0,60	0,0
2016-08-14 01:00	346	38	86	0,0	18,63	5,72	36,0	1008,51	3,06	5,72	18,50	8,30	1,6	0,00	0,0
2016-08-14 01:30	347	38	88	0,0	18,63	6,22	36,0	1008,51	3,89	6,22	18,50	8,95	0,0	0,00	0,0
2016-08-14 02:00	337	38	89	0,0	18,63	6,02	36,0	1008,51	3,86	6,02	18,50	8,83	1,8	0,00	0,0
2016-08-14 02:30	319	38	92	0,0	18,63	5,82	36,0	1008,51	4,15	5,82	18,50	8,87	2,4	0,00	0,0
2016-08-14 03:00	335	38	95	0,0	18,53	6,02	36,0	1008,51	4,82	6,02	18,40	9,32	2,8	0,00	0,0
2016-08-14 03:30	339	39	96	0,0	18,53	6,32	36,0	1008,51	5,27	6,32	18,45	9,71	2,6	0,00	0,0
2016-08-14 04:00	338	39	96	0,0	18,53	6,42	36,0	1008,51	5,37	6,42	18,45	9,81	0,0	0,00	0,0
2016-08-14 04:30	311	39	97	1,2	18,53	6,52	36,0	1008,51	5,62	6,52	18,45	9,99	2,6	0,00	0,0
2016-08-14 05:00	320	39	96	0,0	18,53	6,02	36,0	1008,51	4,97	6,02	18,45	9,41	2,4	0,00	0,0
2016-08-14 05:30	308	39	96	0,0	18,53	6,32	36,0	1009,51	5,27	6,32	18,45	9,71	2,4	0,00	0,0
2016-08-14 06:00	337	39	95	1,4	18,53	6,72	36,0	1009,51	5,51	6,72	18,45	10,02	3,3	0,00	0,0
2016-08-14 06:30	318	39	95	0,0	18,43	6,82	36,0	1009,51	5,61	6,82	18,35	10,12	3,0	0,00	0,0
2016-08-14 07:00	309	39	89	1,2	18,53	8,12	36,0	1009,51	5,92	8,12	18,45	10,93	3,5	0,00	0,0
2016-08-14 07:30	295	38	84	1,2	18,63	8,92	36,0	1009,51	5,84	8,92	18,50	11,35	4,1	0,00	0,0
2016-08-14 08:00	300	38	82	1,2	18,83	9,42	36,0	1009,51	5,97	9,42	18,70	11,70	3,7	0,00	0,0
2016-08-14 08:30	322	38	82	1,8	18,93	9,32	36,0	1009,51	5,87	9,32	18,80	11,60	3,3	0,00	0,0
2016-08-14 09:00	292	38	85	0,0	18,93	9,22	36,0	1010,51	6,31	9,22	18,80	11,72	3,5	0,00	0,0
2016-08-14 09:30	307	38	87	1,8	18,93	9,32	36,0	1010,51	6,76	9,32	18,80	11,98	3,3	0,00	0,0

Datum	Vindrikt °	Fukt inne Rh%	Fukt ute Rh%	Vindhast m/s	Temp in °C	Temp ute °C	Nb. Mån mm	Tryck Mbar	Daggp °C	Kyleffekt °C	Vix inne °C	Vix ute °C	Vindby m/s	Korr lufttryck	Nederb./dygn mm
2016-08-14 10:00	310	38	91	1,2	18,93	9,22	36,0	1010,51	7,34	9,22	18,80	12,19	3,3	0,00	0,0
2016-08-14 10:30	291	38	90	2,4	18,93	8,52	36,0	1010,51	6,48	7,18	18,80	11,41	3,3	0,00	0,0
2016-08-14 11:00	298	38	81	1,4	18,93	9,62	36,0	1010,51	5,98	9,62	18,80	11,83	3,1	0,00	0,0
2016-08-14 11:30	311	38	71	1,4	18,93	9,72	36,0	1011,51	4,10	9,72	18,80	11,23	5,2	0,00	0,0
2016-08-14 12:00	342	38	77	1,6	18,93	9,92	36,0	1011,51	5,51	9,92	18,80	11,84	4,1	0,00	0,0
2016-08-14 12:30	338	39	68	2,4	18,93	10,72	36,0	1011,51	4,41	9,50	18,85	12,04	3,7	0,00	0,0
2016-08-14 13:00	342	39	65	3,1	18,93	10,82	36,0	1011,51	3,83	8,78	18,85	11,95	5,8	0,00	0,0
2016-08-14 13:30	341	39	62	2,8	18,93	11,42	36,0	1011,51	3,70	9,44	18,85	12,37	5,2	0,00	0,0
2016-08-14 14:00	330	39	63	1,8	18,93	11,72	36,0	1011,51	4,22	11,72	18,85	12,73	5,2	0,00	0,0
2016-08-14 14:30	322	39	58	2,8	18,93	11,82	36,0	1012,51	3,08	9,88	18,85	12,54	8,5	0,00	0,0
2016-08-14 15:00	295	39	65	1,8	18,93	11,12	36,0	1012,51	4,12	11,12	18,85	12,25	6,4	0,00	0,0
2016-08-14 15:30	313	39	63	2,2	18,93	11,32	36,0	1012,51	3,84	11,32	18,85	12,33	5,6	0,00	0,0
2016-08-14 16:00	340	39	64	3,1	18,93	11,72	36,0	1013,51	4,45	9,77	18,85	12,79	6,9	0,00	0,0
2016-08-14 16:30	335	39	66	0,0	18,93	11,42	36,0	1013,51	4,63	11,42	18,85	12,61	4,7	0,00	0,0
2016-08-14 17:00	315	39	68	2,4	18,83	11,02	36,0	1013,51	4,70	9,82	18,75	12,34	4,7	0,00	0,0
2016-08-14 17:30	311	39	71	2,4	18,83	10,52	36,0	1014,51	4,87	9,29	18,75	12,03	3,9	0,00	0,0
2016-08-14 18:00	332	39	74	1,2	18,83	10,62	36,0	1014,51	5,58	10,62	18,75	12,33	3,1	0,00	0,0
2016-08-14 18:30	336	39	75	0,0	18,83	10,82	36,0	1014,51	5,98	10,82	18,75	12,60	2,4	0,00	0,0
2016-08-14 19:00	335	39	70	1,2	18,83	10,92	36,0	1014,51	5,04	10,92	18,75	12,37	3,5	0,00	0,0
2016-08-14 19:30	351	39	70	1,4	18,83	10,92	36,0	1015,51	5,04	10,92	18,75	12,37	3,0	0,00	0,0
2016-08-14 20:00	321	39	71	1,4	18,83	10,82	36,0	1015,51	5,15	10,82	18,75	12,33	3,5	0,00	0,0
2016-08-14 20:30	338	39	74	1,4	18,83	10,52	36,0	1015,51	5,49	10,52	18,75	12,23	1,8	0,00	0,0
2016-08-14 21:00	305	39	75	0,0	18,83	10,32	36,0	1015,51	5,50	10,32	18,75	12,10	2,0	0,00	0,0
2016-08-14 21:30	327	39	84	0,0	18,83	9,92	36,0	1016,51	6,82	9,92	18,75	12,35	1,8	0,00	0,0
2016-08-14 22:00	333	39	87	0,0	18,83	9,72	36,0	1016,51	7,15	9,72	18,75	12,38	1,2	0,00	0,0
2016-08-14 22:30	322	39	86	1,2	18,83	9,92	36,0	1016,51	7,17	9,92	18,75	12,50	3,0	0,00	0,0
2016-08-14 23:00	320	39	87	0,0	18,83	9,52	36,0	1017,52	6,95	9,52	18,75	12,18	2,6	0,00	0,0
2016-08-14 23:30	314	39	91	0,0	18,83	9,12	36,0	1017,52	7,24	9,12	18,75	12,09	2,8	0,00	0,0
2016-08-15 00:00	285	39	93	1,2	18,83	8,92	36,0	1017,52	7,37	8,92	18,75	12,06	3,3	0,00	0,0
2016-08-15 00:30	316	39	94	2,0	18,73	8,32	36,0	1017,52	6,94	8,32	18,65	11,54	3,5	0,00	0,0
2016-08-15 01:00	328	39	96	0,0	18,73	7,92	36,0	1017,52	6,86	7,92	18,65	11,31	3,7	0,00	0,0
2016-08-15 01:30	302	39	96	2,2	18,73	7,62	36,0	1017,52	6,56	7,62	18,65	11,01	3,3	0,00	0,0
2016-08-15 02:00	316	39	95	1,4	18,63	7,92	36,0	1017,52	6,70	7,92	18,55	11,22	3,9	0,00	0,0
2016-08-15 02:30	323	39	88	1,8	18,63	8,72	36,0	1017,52	6,34	8,72	18,55	11,46	4,7	0,00	0,0
2016-08-15 03:00	309	39	84	1,8	18,63	8,92	36,0	1017,52	5,84	8,92	18,55	11,35	4,5	0,00	0,0
2016-08-15 03:30	315	39	85	0,0	18,63	8,82	36,0	1017,52	5,92	8,82	18,55	11,32	4,7	0,00	0,0
2016-08-15 04:00	335	39	87	2,0	18,63	8,52	36,0	1018,52	5,97	8,52	18,55	11,18	2,6	0,00	0,0
2016-08-15 04:30	310	39	87	2,4	18,53	8,52	36,0	1018,52	5,97	7,18	18,45	11,18	3,0	0,00	0,0
2016-08-15 05:00	338	39	87	0,0	18,53	8,52	36,0	1018,52	5,97	8,52	18,45	11,18	3,0	0,00	0,0
2016-08-15 05:30	298	39	87	1,2	18,53	8,42	36,0	1018,52	5,88	8,42	18,45	11,08	3,0	0,00	0,0
2016-08-15 06:00	293	39	85	2,0	18,53	8,52	36,0	1018,52	5,63	8,52	18,45	11,02	3,3	0,00	0,0
2016-08-15 06:30	309	39	82	2,4	18,53	8,62	36,0	1018,52	5,19	7,29	18,45	10,90	3,5	0,00	0,0
2016-08-15 07:00	299	39	83	2,8	18,53	8,72	36,0	1019,52	5,47	6,49	18,45	11,07	5,0	0,00	0,0
2016-08-15 07:30	299	39	85	0,0	18,73	8,82	36,0	1019,52	5,92	8,82	18,65	11,32	3,1	0,00	0,0
2016-08-15 08:00	319	39	87	1,4	18,93	8,32	36,0	1019,52	5,78	8,32	18,85	10,98	3,0	0,00	0,0
2016-08-15 08:30	332	39	75	3,0	19,03	9,82	36,0	1019,52	5,02	7,69	18,95	11,60	5,4	0,00	0,0

Datum	Vindrikt	Fukt inne	Fukt ute	Vindhast	Temp in	Temp ute	Nb. Mån	Tryck	Daggp	Kyleffekt	Vix inne	Vix ute	Vindby	Korr lufttryck	Nederb./dygn
	°	Rh%	Rh%	m/s	°C	°C	mm	Mbar	°C	°C	°C	°C	m/s		mm
2016-08-15 09:00	312	39	69	3,1	19,03	10,72	36,0	1019,52	4,63	8,67	18,95	12,10	6,6	0,00	0,0
2016-08-15 09:30	289	39	68	2,4	18,93	11,02	36,0	1019,52	4,70	9,82	18,85	12,34	5,6	0,00	0,0
2016-08-15 10:00	322	38	66	1,4	18,93	11,72	36,0	1019,52	4,92	11,72	18,80	12,91	5,0	0,00	0,0
2016-08-15 10:30	339	38	61	3,1	18,93	12,42	36,0	1019,52	4,39	10,53	18,80	13,31	4,9	0,00	0,0
2016-08-15 11:00	305	38	57	2,2	18,93	11,52	36,0	1019,52	2,54	11,52	18,80	12,18	5,0	0,00	0,0
2016-08-15 11:30	351	39	61	1,8	18,93	11,82	36,0	1020,52	3,83	11,82	18,85	12,71	5,4	0,00	0,0
2016-08-15 12:00	281	38	59	1,6	18,83	12,82	36,0	1019,52	4,27	12,82	18,70	13,60	5,2	0,00	0,0
2016-08-15 12:30	316	38	60	1,4	18,83	12,72	36,0	1020,52	4,42	12,72	18,70	13,55	3,9	0,00	0,0
2016-08-15 13:00	327	39	52	3,3	18,83	13,53	36,0	1020,52	3,02	11,01	18,75	13,92	4,7	0,00	0,0
2016-08-15 13:30	312	39	53	1,4	18,83	13,63	36,0	1019,52	3,40	13,63	18,75	14,07	4,3	0,00	0,0
2016-08-15 14:00	321	39	50	1,6	18,83	13,93	36,0	1020,52	2,80	13,93	18,75	14,22	4,5	0,00	0,0
2016-08-15 14:30	293	39	51	1,6	18,83	14,23	36,0	1020,52	3,37	14,23	18,75	14,57	5,0	0,00	0,0
2016-08-15 15:00	296	39	57	2,2	18,83	14,23	36,0	1020,52	5,05	14,23	18,75	14,89	4,3	0,00	0,0
2016-08-15 15:30	292	39	63	2,2	18,83	13,83	36,0	1020,52	6,20	13,83	18,75	14,83	4,7	0,00	0,0
2016-08-15 16:00	343	39	66	1,6	18,83	13,73	36,0	1020,52	6,81	13,73	18,75	14,91	4,9	0,00	0,0
2016-08-15 16:30	312	39	68	0,0	18,83	13,53	36,0	1020,52	7,08	13,53	18,75	14,84	4,5	0,00	0,0
2016-08-15 17:00	281	39	69	0,0	18,73	13,63	36,0	1020,52	7,39	13,63	18,65	15,00	4,7	0,00	0,0
2016-08-15 17:30	283	39	71	1,6	18,73	13,83	36,0	1020,52	8,02	13,83	18,65	15,33	4,5	0,00	0,0
2016-08-15 18:00	301	39	74	2,0	18,73	13,63	36,0	1020,52	8,47	13,63	18,65	15,33	4,1	0,00	0,0
2016-08-15 18:30	335	39	75	1,8	18,73	13,33	36,0	1020,52	8,39	13,33	18,65	15,10	3,7	0,00	0,0
2016-08-15 19:00	307	39	77	1,2	18,73	12,72	36,0	1020,52	8,21	12,72	18,65	14,64	3,9	0,00	0,0
2016-08-15 19:30	323	39	78	2,0	18,73	12,92	36,0	1020,52	8,60	12,92	18,65	14,91	3,3	0,00	0,0
2016-08-15 20:00	299	39	81	1,6	18,73	12,22	36,0	1020,52	8,50	12,22	18,65	14,43	3,5	0,00	0,0
2016-08-15 20:30	321	39	82	1,4	18,73	12,12	36,0	1020,52	8,59	12,12	18,65	14,40	3,9	0,00	0,0
2016-08-15 21:00	318	39	86	1,2	18,63	11,52	36,0	1020,52	8,74	11,52	18,55	14,10	3,3	0,00	0,0
2016-08-15 21:30	302	39	87	1,2	18,63	11,22	36,0	1021,52	8,62	11,22	18,55	13,88	2,4	0,00	0,0
2016-08-15 22:00	317	39	89	0,0	18,63	11,02	36,0	1021,52	8,77	11,02	18,55	13,84	3,0	0,00	0,0
2016-08-15 22:30	341	39	95	0,0	18,63	10,42	36,6	1021,52	9,18	10,42	18,55	13,72	2,6	0,60	0,6
2016-08-15 23:00	343	39	97	0,0	18,63	10,12	36,6	1021,52	9,20	10,12	18,55	13,59	1,6	0,60	0,6
2016-08-15 23:30	317	39	98	1,6	18,63	9,62	36,6	1021,52	8,86	9,62	18,55	13,18	3,0	0,00	0,6
2016-08-16 00:00	331	39	97	0,0	18,63	8,82	36,6	1021,52	7,91	8,82	18,55	12,29	2,4	0,00	0,0
2016-08-16 00:30	319	39	93	2,4	18,63	8,32	36,6	1021,52	6,78	6,97	18,55	11,46	3,7	0,00	0,0
2016-08-16 01:00	319	39	94	1,6	18,63	7,92	36,6	1021,52	6,54	7,92	18,55	11,14	3,5	0,00	0,0
2016-08-16 01:30	356	39	94	2,4	18,63	7,82	36,6	1021,52	6,44	6,44	18,55	11,04	3,7	0,00	0,0
2016-08-16 02:00	344	39	95	1,2	18,63	7,62	36,6	1021,52	6,41	7,62	18,55	10,92	3,7	0,00	0,0
2016-08-16 02:30	328	39	95	1,6	18,53	7,42	36,6	1021,52	6,21	7,42	18,45	10,72	3,7	0,00	0,0
2016-08-16 03:00	287	39	94	1,4	18,53	7,32	36,6	1021,52	5,95	7,32	18,45	10,54	3,5	0,00	0,0
2016-08-16 03:30	327	40	94	1,2	18,53	6,82	36,6	1021,52	5,45	6,82	18,49	10,04	3,1	0,00	0,0
2016-08-16 04:00	332	40	95	1,2	18,53	6,72	36,6	1021,52	5,51	6,72	18,49	10,02	3,1	0,00	0,0
2016-08-16 04:30	311	40	94	2,0	18,53	6,42	36,6	1022,52	5,06	6,42	18,49	9,64	3,1	0,00	0,0
2016-08-16 05:00	327	40	95	0,0	18,43	6,12	36,6	1022,52	4,92	6,12	18,39	9,42	2,8	0,00	0,0
2016-08-16 05:30	302	40	95	1,8	18,43	6,12	36,6	1022,52	4,92	6,12	18,39	9,42	3,5	0,00	0,0
2016-08-16 06:00	320	40	93	0,0	18,43	6,32	36,6	1022,52	4,80	6,32	18,39	9,46	3,1	0,00	0,0
2016-08-16 06:30	321	40	92	1,2	18,43	6,42	36,6	1022,52	4,74	6,42	18,39	9,47	2,8	0,00	0,0
2016-08-16 07:00	306	40	90	0,0	18,43	7,02	36,6	1022,52	5,01	7,02	18,39	9,91	2,4	0,00	0,0
2016-08-16 07:30	323	39	87	1,2	18,63	7,92	36,6	1022,52	5,39	7,92	18,55	10,58	3,1	0,00	0,0

Datum	Vindrikt	Fukt inne	Fukt ute	Vindhast	Temp in	Temp ute	Nb. Mån	Tryck	Dagpp	Kyleffekt	Vix inne	Vix ute	Vindby	Korr lufttryck	Nederb./dygn
	°	Rh%	Rh%	m/s	°C	°C	mm	Mbar	°C	°C	°C	°C	m/s		mm
2016-08-16 08:00	310	39	83	2,6	18,83	8,72	36,6	1022,52	5,47	7,39	18,75	11,07	3,3	0,00	0,0
2016-08-16 08:30	320	39	80	1,4	18,83	9,32	36,6	1022,52	5,50	9,32	18,75	11,45	3,3	0,00	0,0
2016-08-16 09:00	288	39	76	1,2	18,93	10,12	36,6	1022,52	5,50	10,12	18,85	11,97	3,3	0,00	0,0
2016-08-16 09:30	335	39	68	1,6	18,83	11,02	36,6	1022,52	4,70	11,02	18,75	12,34	4,1	0,00	0,0
2016-08-16 10:00	306	39	66	2,0	18,83	12,02	36,6	1022,52	5,20	12,02	18,75	13,21	3,5	0,00	0,0
2016-08-16 10:30	304	39	60	1,2	18,83	12,52	36,6	1021,52	4,24	12,52	18,75	13,35	4,3	0,00	0,0
2016-08-16 11:00	308	39	59	2,0	18,83	13,43	36,6	1021,52	4,83	13,43	18,75	14,20	3,7	0,00	0,0
2016-08-16 11:30	312	39	54	0,0	18,83	14,23	36,6	1021,52	4,23	14,23	18,75	14,72	3,9	0,00	0,0
2016-08-16 12:00	302	39	53	2,0	18,73	14,73	36,6	1021,52	4,41	14,73	18,65	15,17	3,9	0,00	0,0
2016-08-16 12:30	302	39	54	1,4	18,73	15,13	36,6	1021,52	5,06	15,13	18,65	15,63	3,7	0,00	0,0
2016-08-16 13:00	324	39	48	2,2	18,73	15,83	36,6	1021,52	3,92	15,83	18,65	16,02	4,1	0,00	0,0
2016-08-16 13:30	351	39	46	1,6	18,73	15,83	36,6	1021,52	3,27	15,83	18,65	15,93	5,0	0,00	0,0
2016-08-16 14:00	304	39	47	2,4	18,83	16,53	36,6	1020,52	4,23	15,62	18,75	16,67	5,0	0,00	0,0
2016-08-16 14:30	351	39	45	2,2	18,83	16,93	36,6	1020,52	3,93	16,93	18,75	16,98	4,7	0,00	0,0
2016-08-16 15:00	307	39	46	1,6	18,83	17,23	36,6	1020,52	4,54	17,23	18,75	17,33	4,5	0,00	0,0
2016-08-16 15:30	286	39	43	1,6	18,83	17,53	36,6	1020,52	3,78	17,53	18,75	17,49	4,3	0,00	0,0
2016-08-16 16:00	336	39	44	2,8	18,83	17,63	36,6	1020,52	4,22	16,21	18,75	17,63	4,3	0,00	0,0
2016-08-16 16:30	317	39	45	1,8	18,83	17,83	36,6	1020,52	4,74	17,83	18,75	17,88	4,9	0,00	0,0
2016-08-16 17:00	316	39	43	1,4	18,83	17,73	36,6	1020,52	3,96	17,73	18,75	17,69	4,5	0,00	0,0
2016-08-16 17:30	356	39	44	2,4	18,83	17,73	36,6	1020,52	4,31	16,89	18,75	17,73	4,9	0,00	0,0
2016-08-16 18:00	320	39	44	2,8	18,93	17,73	36,6	1020,52	4,31	16,32	18,85	17,73	4,5	0,00	0,0
2016-08-16 18:30	316	39	45	2,0	18,93	17,33	36,6	1019,52	4,29	17,33	18,85	17,38	4,3	0,00	0,0
2016-08-16 19:00	332	39	44	1,6	19,03	16,83	36,6	1019,52	3,50	16,83	18,95	16,83	5,2	0,00	0,0
2016-08-16 19:30	291	39	47	1,6	19,03	16,53	36,6	1019,52	4,23	16,53	18,95	16,67	4,1	0,00	0,0
2016-08-16 20:00	341	39	48	2,2	19,03	16,03	36,6	1019,52	4,10	16,03	18,95	16,22	3,9	0,00	0,0
2016-08-16 20:30	310	39	52	1,8	19,03	15,23	36,6	1019,52	4,58	15,23	18,95	15,62	3,0	0,00	0,0
2016-08-16 21:00	306	39	59	0,0	19,03	13,93	36,6	1019,52	5,29	13,93	18,95	14,70	2,6	0,00	0,0
2016-08-16 21:30	328	39	65	1,4	19,03	12,72	36,6	1019,52	5,63	12,72	18,95	13,85	2,4	0,00	0,0
2016-08-16 22:00	296	39	70	0,0	19,03	12,02	36,6	1020,52	6,09	12,02	18,95	13,47	2,8	0,00	0,0
2016-08-16 22:30	344	39	71	2,4	19,03	11,62	36,6	1020,52	5,92	10,45	18,95	13,13	3,3	0,00	0,0
2016-08-16 23:00	339	39	72	1,8	19,03	11,22	36,6	1020,52	5,75	11,22	18,95	12,80	3,3	0,00	0,0
2016-08-16 23:30	337	39	73	1,8	19,03	10,92	36,6	1020,52	5,67	10,92	18,95	12,56	3,7	0,00	0,0
2016-08-17 00:00	340	39	73	1,2	18,93	10,62	36,6	1020,52	5,38	10,62	18,85	12,26	3,1	0,00	0,0
2016-08-17 00:30	341	39	74	1,6	18,93	10,22	36,6	1020,52	5,20	10,22	18,85	11,93	3,0	0,00	0,0
2016-08-17 01:00	311	39	73	1,2	18,93	10,12	36,6	1020,52	4,90	10,12	18,85	11,76	3,3	0,00	0,0
2016-08-17 01:30	332	39	73	1,4	18,93	9,82	36,6	1020,52	4,61	9,82	18,85	11,46	3,0	0,00	0,0
2016-08-17 02:00	337	39	73	1,4	18,93	9,62	36,6	1020,52	4,42	9,62	18,85	11,26	3,3	0,00	0,0
2016-08-17 02:30	307	39	74	1,6	18,93	9,42	36,6	1020,52	4,43	9,42	18,85	11,13	3,5	0,00	0,0
2016-08-17 03:00	331	39	76	1,8	18,93	9,12	36,6	1020,52	4,54	9,12	18,85	10,97	3,0	0,00	0,0
2016-08-17 03:30	339	39	77	2,2	18,93	8,82	36,6	1020,52	4,44	8,82	18,85	10,74	2,6	0,00	0,0
2016-08-17 04:00	338	39	78	1,8	18,93	8,52	36,6	1020,52	4,35	8,52	18,85	10,51	3,0	0,00	0,0
2016-08-17 04:30	333	39	79	1,8	18,93	8,42	36,6	1020,52	4,44	8,42	18,85	10,48	3,0	0,00	0,0
2016-08-17 05:00	342	39	79	1,2	18,93	8,52	36,6	1020,52	4,53	8,52	18,85	10,58	2,6	0,00	0,0
2016-08-17 05:30	343	39	80	0,0	18,93	8,22	36,6	1020,52	4,43	8,22	18,85	10,35	2,2	0,00	0,0
2016-08-17 06:00	338	39	80	0,0	18,93	8,52	36,6	1020,52	4,72	8,52	18,85	10,65	1,8	0,00	0,0
2016-08-17 06:30	315	39	77	0,0	18,93	9,22	36,6	1020,52	4,83	9,22	18,85	11,14	2,0	0,00	0,0

Datum	Vindrikt °	Fukt inne Rh%	Fukt ute Rh%	Vindhast m/s	Temp in °C	Temp ute °C	Nb. Mån mm	Tryck Mbar	Daggp °C	Kyleffekt °C	Vix inne °C	Vix ute °C	Vindby m/s	Korr lufttryck	Nederb./dygn mm
2016-08-17 07:00	303	39	71	1,8	18,93	10,82	36,6	1020,52	5,15	10,82	18,85	12,33	2,4	0,00	0,0
2016-08-17 07:30	351	39	65	1,6	18,93	11,92	36,6	1020,52	4,87	11,92	18,85	13,05	3,5	0,00	0,0
2016-08-17 08:00	297	39	62	0,0	18,93	12,52	36,6	1020,52	4,73	12,52	18,85	13,47	4,7	0,00	0,0
2016-08-17 08:30	302	40	60	2,0	18,93	12,82	36,6	1019,52	4,52	12,82	18,89	13,66	4,5	0,00	0,0
2016-08-17 09:00	266	40	60	1,6	18,93	13,23	36,6	1019,52	4,89	13,23	18,89	14,06	3,5	0,00	0,0
2016-08-17 09:30	304	40	58	1,4	18,93	13,73	36,6	1019,52	4,85	13,73	18,89	14,44	3,9	0,00	0,0
2016-08-17 10:00	342	40	57	1,6	18,93	14,43	36,6	1019,52	5,24	14,43	18,89	15,09	3,9	0,00	0,0
2016-08-17 10:30	311	40	49	1,2	18,93	15,23	36,6	1019,52	3,68	15,23	18,89	15,47	4,5	0,00	0,0
2016-08-17 11:00	306	40	46	0,0	18,93	15,73	36,6	1019,52	3,18	15,73	18,89	15,83	3,3	0,00	0,0
2016-08-17 11:30	326	40	47	2,0	18,93	16,23	36,6	1019,52	3,96	16,23	18,89	16,37	3,0	0,00	0,0
2016-08-17 12:00	339	40	47	3,1	19,03	16,93	36,6	1019,52	4,60	15,45	18,99	17,07	3,1	0,00	0,0
2016-08-17 12:30	305	40	46	3,7	19,03	17,23	36,6	1019,52	4,54	14,60	18,99	17,33	3,7	0,00	0,0
2016-08-17 13:00	260	40	48	1,6	19,03	17,83	36,6	1019,52	5,74	17,83	18,99	18,02	3,9	0,00	0,0
2016-08-17 13:30	177	40	48	0,0	19,03	18,13	36,6	1018,52	6,01	18,13	18,99	18,32	2,8	0,00	0,0
2016-08-17 14:00	29	40	46	1,2	19,13	18,43	36,6	1018,52	5,62	18,43	19,09	18,53	3,3	0,00	0,0
2016-08-17 14:30	122	40	46	1,6	19,13	18,73	36,6	1018,52	5,90	18,73	19,09	18,83	2,8	0,00	0,0
2016-08-17 15:00	197	40	43	1,2	19,13	19,03	36,6	1018,52	5,12	19,03	19,09	18,99	2,8	0,00	0,0
2016-08-17 15:30	215	40	46	1,6	19,13	18,63	36,6	1018,52	5,81	18,63	19,09	18,73	2,8	0,00	0,0
2016-08-17 16:00	92	40	46	0,0	19,13	18,93	36,6	1018,52	6,08	18,93	19,09	19,03	2,2	0,00	0,0
2016-08-17 16:30	104	40	47	0,0	19,13	18,33	36,6	1018,52	5,87	18,33	19,09	18,47	3,0	0,00	0,0
2016-08-17 17:00	91	40	48	0,0	19,13	17,73	36,6	1019,52	5,65	17,73	19,09	17,92	2,6	0,00	0,0
2016-08-17 17:30	89	40	48	0,0	19,23	17,53	36,6	1019,52	5,46	17,53	19,19	17,72	4,1	0,00	0,0
2016-08-17 18:00	85	40	52	1,4	19,23	17,03	36,6	1019,52	6,24	17,03	19,19	17,42	2,4	0,00	0,0
2016-08-17 18:30	85	40	55	0,0	19,23	16,63	36,6	1019,52	6,73	16,63	19,19	17,18	2,6	0,00	0,0
2016-08-17 19:00	95	40	60	0,0	19,23	16,33	36,6	1019,52	7,79	16,33	19,19	17,16	1,6	0,00	0,0
2016-08-17 19:30	88	40	62	0,0	19,23	15,83	36,6	1019,52	7,83	15,83	19,19	16,77	1,8	0,00	0,0
2016-08-17 20:00	93	41	65	0,0	19,23	15,43	36,6	1020,52	8,18	15,43	19,24	16,55	2,4	0,00	0,0
2016-08-17 20:30	102	41	68	0,0	19,23	14,83	36,6	1020,52	8,31	14,83	19,24	16,14	2,0	0,00	0,0
2016-08-17 21:00	102	41	73	0,0	19,23	14,43	36,6	1020,52	9,03	14,43	19,24	16,07	2,2	0,00	0,0
2016-08-17 21:30	97	41	75	1,4	19,23	14,03	36,6	1020,52	9,06	14,03	19,24	15,80	2,4	0,00	0,0
2016-08-17 22:00	114	41	77	0,0	19,23	13,73	36,6	1020,52	9,18	13,73	19,24	15,64	2,0	0,00	0,0
2016-08-17 22:30	105	41	78	1,2	19,23	13,53	36,6	1020,52	9,18	13,53	19,24	15,51	2,2	0,00	0,0
2016-08-17 23:00	101	41	80	0,0	19,23	13,43	36,6	1020,52	9,48	13,43	19,24	15,56	1,4	0,00	0,0
2016-08-17 23:30	96	41	81	0,0	19,23	13,23	36,6	1020,52	9,47	13,23	19,24	15,43	0,0	0,00	0,0
2016-08-18 00:00	82	41	84	0,0	19,23	12,82	36,6	1020,52	9,65	12,82	19,24	15,25	1,4	0,00	0,0
2016-08-18 00:30	78	41	84	0,0	19,23	12,72	36,6	1021,52	9,55	12,72	19,24	15,15	1,8	0,00	0,0
2016-08-18 01:00	90	41	85	0,0	19,23	12,52	36,6	1021,52	9,54	12,52	19,24	15,03	1,8	0,00	0,0
2016-08-18 01:30	103	41	86	0,0	19,23	12,32	36,6	1021,52	9,52	12,32	19,24	14,90	1,6	0,00	0,0
2016-08-18 02:00	103	41	86	0,0	19,23	12,22	36,6	1021,52	9,42	12,22	19,24	14,80	1,4	0,00	0,0
2016-08-18 02:30	103	41	87	0,0	19,23	12,02	36,6	1021,52	9,41	12,02	19,24	14,68	0,0	0,00	0,0
2016-08-18 03:00	100	41	88	0,0	19,23	11,92	36,6	1020,52	9,48	11,92	19,24	14,66	0,0	0,00	0,0
2016-08-18 03:30	113	41	89	1,2	19,23	11,32	36,6	1020,52	9,07	11,32	19,24	14,14	3,1	0,00	0,0
2016-08-18 04:00	106	41	91	1,2	19,23	11,02	36,6	1020,52	9,11	11,02	19,24	14,00	3,1	0,00	0,0
2016-08-18 04:30	90	41	92	0,0	19,23	10,72	36,6	1020,52	8,99	10,72	19,24	13,78	3,0	0,00	0,0
2016-08-18 05:00	79	41	92	0,0	19,23	10,52	36,6	1020,52	8,79	10,52	19,24	13,58	2,4	0,00	0,0
2016-08-18 05:30	86	41	92	0,0	19,13	10,62	36,6	1020,52	8,89	10,62	19,14	13,68	1,4	0,00	0,0

Datum	Vindrikt °	Fukt inne Rh%	Fukt ute Rh%	Vindhast m/s	Temp in °C	Temp ute °C	Nb. Mån mm	Tryck Mbar	Daggp °C	Kyleffekt °C	Vix inne °C	Vix ute °C	Vindby m/s	Korr lufttryck	Nederb./dygn mm
2016-08-18 06:00	80	41	93	0,0	19,13	10,52	36,6	1020,52	8,95	10,52	19,14	13,66	1,2	0,00	0,0
2016-08-18 06:30	83	41	93	0,0	19,23	10,62	36,6	1021,52	9,05	10,62	19,24	13,76	1,4	0,00	0,0
2016-08-18 07:00	80	41	93	0,0	19,23	10,62	36,6	1020,52	9,05	10,62	19,24	13,76	0,0	0,00	0,0
2016-08-18 07:30	87	41	95	0,0	19,13	10,42	36,6	1020,52	9,18	10,42	19,14	13,72	1,4	0,00	0,0
2016-08-18 08:00	87	41	96	0,0	19,13	10,42	36,6	1020,52	9,34	10,42	19,14	13,81	1,8	0,00	0,0
2016-08-18 08:30	87	41	96	0,0	19,13	10,52	36,6	1020,52	9,44	10,52	19,14	13,91	0,0	0,00	0,0
2016-08-18 09:00	94	41	94	0,0	19,13	10,72	36,6	1020,52	9,31	10,72	19,14	13,94	1,8	0,00	0,0
2016-08-18 09:30	96	41	94	0,0	19,13	10,82	36,6	1020,52	9,41	10,82	19,14	14,04	1,4	0,00	0,0
2016-08-18 10:00	24	41	96	0,0	19,13	10,72	36,6	1020,52	9,64	10,72	19,14	14,11	1,2	0,00	0,0
2016-08-18 10:30	83	41	94	0,0	19,13	10,92	36,6	1020,52	9,51	10,92	19,14	14,14	1,8	0,00	0,0
2016-08-18 11:00	104	41	93	0,0	19,13	11,22	36,6	1020,52	9,65	11,22	19,14	14,36	2,0	0,00	0,0
2016-08-18 11:30	95	41	92	0,0	19,13	11,62	36,6	1020,52	9,87	11,62	19,14	14,68	1,8	0,00	0,0
2016-08-18 12:00	103	41	91	0,0	19,13	12,02	36,6	1020,52	10,10	12,02	19,14	15,00	1,8	0,00	0,0
2016-08-18 12:30	114	41	88	1,4	19,13	12,52	36,6	1020,52	10,07	12,52	19,14	15,26	2,2	0,00	0,0
2016-08-18 13:00	118	41	85	0,0	19,13	13,02	36,6	1020,52	10,03	13,02	19,14	15,53	2,0	0,00	0,0
2016-08-18 13:30	129	41	84	0,0	19,13	13,12	36,6	1019,52	9,94	13,12	19,14	15,55	2,0	0,00	0,0
2016-08-19 13:30	129	41	84	0,0	19,13	13,12	36,6	1019,52	9,94	13,12	19,14	15,55	2,0	0,00	0,0
2016-08-20 13:30	129	41	84	0,0	19,13	13,12	36,6	1019,52	9,94	13,12	19,14	15,55	2,0	0,00	0,0
2016-08-21 13:30	129	41	84	0,0	19,13	13,12	36,6	1019,52	9,94	13,12	19,14	15,55	2,0	0,00	0,0
2016-08-22 13:30	129	41	84	0,0	19,13	13,12	36,6	1019,52	9,94	13,12	19,14	15,55	2,0	0,00	0,0
2016-08-23 13:30	129	41	84	0,0	19,13	13,12	36,6	1019,52	9,94	13,12	19,14	15,55	2,0	0,00	0,0
2016-08-18 16:30	88	42	81	1,6	19,73	14,13	39,6	1018,52	10,35	14,13	19,78	16,33	2,4	0,00	3,0
2016-08-18 17:00	74	42	76	0,0	19,63	14,33	39,6	1018,52	9,55	14,33	19,68	16,17	2,0	0,00	3,0
2016-08-18 17:30	342	42	77	0,0	19,53	14,23	39,6	1018,52	9,66	14,23	19,58	16,14	1,8	0,00	3,0
2016-08-18 18:00	356	42	79	0,0	19,43	14,33	39,6	1018,52	10,15	14,33	19,48	16,38	1,8	0,00	3,0
2016-08-18 18:30	346	42	81	0,0	19,43	14,13	39,6	1017,52	10,35	14,13	19,48	16,33	2,6	0,00	3,0
2016-08-18 19:00	333	42	82	0,0	19,43	14,03	39,6	1018,52	10,44	14,03	19,48	16,30	1,4	0,00	3,0
2016-08-18 19:30	333	42	83	0,0	19,33	14,03	39,6	1018,52	10,63	14,03	19,38	16,38	1,2	0,00	3,0
2016-08-18 20:00	333	42	85	0,0	19,33	13,63	39,6	1018,52	10,61	13,63	19,38	16,13	0,0	0,00	3,0
2016-08-18 20:30	333	42	87	0,0	19,33	13,12	39,6	1018,52	10,48	13,12	19,38	15,78	1,2	0,00	3,0
2016-08-18 21:00	128	42	89	0,0	19,33	12,52	39,6	1018,52	10,25	12,52	19,38	15,34	3,9	0,00	3,0
2016-08-18 21:30	138	42	90	0,0	19,33	12,82	39,6	1018,52	10,72	12,82	19,38	15,72	2,8	0,00	3,0
2016-08-18 22:00	135	42	95	0,0	19,33	12,22	39,6	1018,52	10,96	12,22	19,38	15,53	0,0	0,00	3,0
2016-08-18 22:30	137	42	95	0,0	19,33	11,62	39,6	1018,52	10,37	11,62	19,38	14,93	0,0	0,00	3,0
2016-08-18 23:00	95	42	95	0,0	19,23	11,72	39,6	1018,52	10,47	11,72	19,28	15,03	0,0	0,00	3,0
2016-08-18 23:30	84	42	96	0,0	19,23	11,42	39,6	1018,52	10,33	11,42	19,28	14,81	0,0	0,00	3,0
2016-08-19 00:00	87	42	97	0,0	19,23	11,02	39,6	1018,52	10,10	11,02	19,28	14,49	0,0	0,00	0,0
2016-08-19 00:30	86	42	98	0,0	19,23	10,92	39,6	1018,52	10,15	10,92	19,28	14,48	1,2	0,00	0,0
2016-08-19 01:00	39	42	100	0,0	19,23	11,02	39,6	1018,52	10,57	11,02	19,28	14,75	1,2	0,00	0,0
2016-08-19 01:30	356	42	99	0,0	19,23	10,92	39,6	1017,52	10,31	10,92	19,28	14,57	1,4	0,00	0,0
2016-08-19 02:00	62	42	100	0,0	19,23	10,52	39,6	1017,52	10,07	10,52	19,28	14,25	1,6	0,00	0,0
2016-08-19 02:30	66	42	100	0,0	19,23	10,72	39,6	1017,52	10,27	10,72	19,28	14,45	1,2	0,00	0,0
2016-08-19 03:00	145	42	100	0,0	19,23	10,82	39,6	1017,52	10,37	10,82	19,28	14,55	1,2	0,00	0,0
2016-08-19 03:30	170	42	100	0,0	19,23	10,62	39,6	1016,51	10,17	10,62	19,28	14,35	2,0	0,00	0,0
2016-08-19 04:00	278	42	100	0,0	19,23	10,62	39,6	1016,51	10,17	10,62	19,28	14,35	1,4	0,00	0,0
2016-08-19 04:30	109	42	100	0,0	19,23	10,62	39,6	1016,51	10,17	10,62	19,28	14,35	1,4	0,00	0,0

Datum	Vindrikt °	Fukt inne Rh%	Fukt ute Rh%	Vindhast m/s	Temp in °C	Temp ute °C	Nb. Mån mm	Tryck Mbar	Daggp °C	Kyleffekt °C	Vix inne °C	Vix ute °C	Vindby m/s	Korr lufttryck	Nederb./dygn mm
2016-08-19 05:00	78	42	100	0,0	19,23	10,82	39,6	1016,51	10,37	10,82	19,28	14,55	1,4	0,00	0,0
2016-08-19 05:30	87	42	100	0,0	19,23	10,72	39,6	1016,51	10,27	10,72	19,28	14,45	1,6	0,00	0,0
2016-08-19 06:00	86	42	100	1,2	19,23	10,92	39,6	1016,51	10,47	10,92	19,28	14,65	2,4	0,00	0,0
2016-08-19 06:30	97	42	100	0,0	19,23	11,12	39,6	1016,51	10,67	11,12	19,28	14,85	2,2	0,00	0,0
2016-08-19 07:00	76	42	100	0,0	19,23	11,52	39,6	1015,51	11,07	11,52	19,28	15,25	2,0	0,00	0,0
2016-08-19 07:30	79	42	100	0,0	19,33	11,72	39,6	1015,51	11,26	11,72	19,38	15,45	1,8	0,00	0,0
2016-08-19 08:00	97	42	99	0,0	19,33	12,12	39,6	1015,51	11,51	12,12	19,38	15,77	2,0	0,00	0,0
2016-08-19 08:30	83	42	98	0,0	19,33	12,32	39,6	1015,51	11,55	12,32	19,38	15,88	1,8	0,00	0,0
2016-08-19 09:00	110	42	97	0,0	19,33	12,32	39,6	1015,51	11,39	12,32	19,38	15,80	2,6	0,00	0,0
2016-08-19 09:30	86	42	98	0,0	19,33	12,42	39,6	1015,51	11,65	12,42	19,38	15,98	2,0	0,00	0,0
2016-08-19 10:00	65	42	97	0,0	19,33	12,52	39,6	1015,51	11,59	12,52	19,38	16,00	2,2	0,00	0,0
2016-08-19 10:30	110	42	96	1,8	19,33	12,82	39,6	1015,51	11,72	12,82	19,38	16,21	1,8	0,00	0,0
2016-08-19 11:00	74	42	95	0,0	19,33	13,23	39,6	1015,51	11,95	13,23	19,38	16,53	3,7	0,00	0,0
2016-08-19 11:30	90	42	95	0,0	19,33	13,02	39,6	1015,51	11,76	13,02	19,38	16,33	2,2	0,00	0,0
2016-08-19 12:00	91	42	94	1,4	19,33	13,73	39,6	1014,51	12,28	13,73	19,38	16,94	1,8	0,00	0,0
2016-08-19 12:30	112	43	89	0,0	19,43	14,23	39,6	1014,51	11,92	14,23	19,53	17,04	2,4	0,00	0,0
2016-08-19 13:00	79	43	87	0,0	19,43	14,73	39,6	1014,51	12,05	14,73	19,53	17,38	1,6	0,00	0,0
2016-08-19 13:30	69	43	87	0,0	19,43	14,63	39,6	1014,51	11,95	14,63	19,53	17,28	1,4	0,00	0,0
2016-08-19 14:00	80	43	85	0,0	19,43	15,13	39,6	1014,51	12,08	15,13	19,53	17,63	1,4	0,00	0,0
2016-08-19 14:30	90	43	81	0,0	19,43	15,53	39,6	1013,51	11,71	15,53	19,53	17,73	1,8	0,00	0,0
2016-08-19 15:00	42	43	81	1,4	19,43	15,53	39,6	1014,51	11,71	15,53	19,53	17,73	1,8	0,00	0,0
2016-08-19 15:30	329	43	79	1,4	19,43	15,73	39,6	1013,51	11,51	15,73	19,53	17,79	2,0	0,00	0,0
2016-08-19 16:00	69	43	83	0,0	19,43	15,43	39,6	1013,51	12,00	15,43	19,53	17,78	1,6	0,00	0,0
2016-08-19 16:30	94	43	82	0,0	19,43	15,63	39,6	1013,51	12,00	15,63	19,53	17,90	1,4	0,00	0,0
2016-08-19 17:00	106	43	84	1,2	19,43	16,43	39,6	1013,51	13,16	16,43	19,53	18,85	2,0	0,00	0,0
2016-08-19 17:30	111	43	89	0,0	19,43	14,83	39,6	1013,51	12,51	14,83	19,53	17,64	1,4	0,00	0,0
2016-08-19 18:00	110	43	91	0,0	19,43	14,73	39,6	1013,51	12,76	14,73	19,53	17,70	0,0	0,00	0,0
2016-08-19 18:30	106	43	91	3,5	19,43	13,73	39,6	1013,51	11,78	11,24	19,53	16,70	4,5	0,00	0,0
2016-08-19 19:00	124	43	95	1,6	19,43	13,12	40,8	1013,51	11,86	13,12	19,53	16,43	4,1	1,20	1,2
2016-08-19 19:30	133	43	96	0,0	19,43	12,82	40,8	1013,51	11,72	12,82	19,53	16,21	2,2	1,20	1,2
2016-08-19 20:00	134	43	96	0,0	19,43	12,82	40,8	1013,51	11,72	12,82	19,53	16,21	0,0	0,00	1,2
2016-08-19 20:30	130	43	96	0,0	19,43	12,52	40,8	1013,51	11,42	12,52	19,53	15,91	0,0	0,00	1,2
2016-08-19 21:00	128	43	98	0,0	19,43	11,92	40,8	1013,51	11,15	11,92	19,53	15,48	0,0	0,00	1,2
2016-08-19 21:30	131	43	99	0,0	19,43	11,52	41,4	1013,51	10,91	11,52	19,53	15,17	0,0	0,60	1,8
2016-08-19 22:00	129	43	100	0,0	19,43	11,32	41,4	1013,51	10,87	11,32	19,53	15,05	0,0	0,60	1,8
2016-08-19 22:30	128	43	100	0,0	19,43	11,12	41,4	1012,51	10,67	11,12	19,53	14,85	0,0	0,00	1,8
2016-08-19 23:00	128	43	100	0,0	19,43	11,32	41,4	1012,51	10,87	11,32	19,53	15,05	0,0	0,00	1,8
2016-08-19 23:30	143	43	100	0,0	19,43	11,42	41,4	1012,51	10,97	11,42	19,53	15,15	0,0	0,00	1,8
2016-08-20 00:00	146	43	100	0,0	19,43	11,52	41,4	1012,51	11,07	11,52	19,53	15,25	0,0	0,00	0,0
2016-08-20 00:30	131	43	100	0,0	19,33	11,62	41,4	1012,51	11,16	11,62	19,43	15,35	0,0	0,00	0,0
2016-08-20 01:00	129	43	100	0,0	19,33	11,72	41,4	1012,51	11,26	11,72	19,43	15,45	0,0	0,00	0,0
2016-08-20 01:30	136	43	100	0,0	19,33	11,72	41,4	1012,51	11,26	11,72	19,43	15,45	1,2	0,00	0,0
2016-08-20 02:00	123	43	100	0,0	19,33	11,82	44,4	1012,51	11,36	11,82	19,43	15,55	2,4	3,00	3,0
2016-08-20 02:30	116	43	100	0,0	19,33	11,72	44,4	1012,51	11,26	11,72	19,43	15,45	1,4	3,00	3,0
2016-08-20 03:00	115	43	100	0,0	19,33	11,32	44,4	1012,51	10,87	11,32	19,43	15,05	2,6	0,00	3,0
2016-08-20 03:30	100	43	100	0,0	19,33	11,12	44,4	1012,51	10,67	11,12	19,43	14,85	1,8	0,00	3,0

Datum	Vindrikt °	Fukt inne Rh%	Fukt ute Rh%	Vindhast m/s	Temp in °C	Temp ute °C	Nb. Mån mm	Tryck Mbar	Daggp °C	Kyleffekt °C	Vix inne °C	Vix ute °C	Vindby m/s	Korr lufttryck	Nederb./dygn mm
2016-08-20 04:00	85	43	100	0,0	19,33	10,82	44,4	1012,51	10,37	10,82	19,43	14,55	1,4	0,00	3,0
2016-08-20 04:30	101	43	100	0,0	19,33	10,52	44,4	1012,51	10,07	10,52	19,43	14,25	2,6	0,00	3,0
2016-08-20 05:00	82	43	100	0,0	19,33	10,32	44,4	1012,51	9,87	10,32	19,43	14,05	1,2	0,00	3,0
2016-08-20 05:30	84	43	100	0,0	19,33	10,12	44,4	1012,51	9,67	10,12	19,43	13,85	1,4	0,00	3,0
2016-08-20 06:00	84	43	100	0,0	19,33	10,02	44,4	1012,51	9,57	10,02	19,43	13,75	0,0	0,00	3,0
2016-08-20 06:30	90	43	100	0,0	19,33	10,12	44,4	1011,51	9,67	10,12	19,43	13,85	0,0	0,00	3,0
2016-08-20 07:00	86	43	100	0,0	19,33	10,22	44,4	1011,51	9,77	10,22	19,43	13,95	0,0	0,00	3,0
2016-08-20 07:30	90	43	100	0,0	19,43	10,22	44,4	1011,51	9,77	10,22	19,53	13,95	1,6	0,00	3,0
2016-08-20 08:00	143	43	100	0,0	19,43	10,52	44,4	1011,51	10,07	10,52	19,53	14,25	1,6	0,00	3,0
2016-08-20 08:30	126	43	100	0,0	19,53	10,62	44,4	1011,51	10,17	10,62	19,63	14,35	1,8	0,00	3,0
2016-08-20 09:00	125	43	100	0,0	19,53	11,22	44,4	1011,51	10,77	11,22	19,63	14,95	1,6	0,00	3,0
2016-08-20 09:30	128	43	100	0,0	19,53	11,32	44,4	1011,51	10,87	11,32	19,63	15,05	2,4	0,00	3,0
2016-08-20 10:00	130	43	100	0,0	19,53	11,52	44,4	1011,51	11,07	11,52	19,63	15,25	2,2	0,00	3,0
2016-08-20 10:30	117	43	100	0,0	19,53	11,92	44,4	1011,51	11,46	11,92	19,63	15,65	1,8	0,00	3,0
2016-08-20 11:00	122	43	100	0,0	19,53	12,32	44,4	1011,51	11,86	12,32	19,63	16,05	2,6	0,00	3,0
2016-08-20 11:30	118	43	100	0,0	19,53	12,32	44,4	1012,51	11,86	12,32	19,63	16,05	2,2	0,00	3,0
2016-08-20 12:00	149	43	99	0,0	19,53	12,12	44,4	1012,51	11,51	12,12	19,63	15,77	3,7	0,00	3,0
2016-08-20 12:30	130	43	99	1,4	19,53	12,82	44,4	1011,51	12,20	12,82	19,63	16,47	3,3	0,00	3,0
2016-08-20 13:00	139	43	97	0,0	19,53	13,33	44,4	1011,51	12,38	13,33	19,63	16,80	2,0	0,00	3,0
2016-08-20 13:30	137	43	96	1,2	19,53	13,93	44,4	1011,51	12,81	13,93	19,63	17,31	2,0	0,00	3,0
2016-08-20 14:00	113	43	93	0,0	19,53	14,23	44,4	1011,51	12,61	14,23	19,63	17,36	2,0	0,00	3,0
2016-08-20 14:30	116	43	86	0,0	19,53	14,93	44,4	1011,51	12,07	14,93	19,63	17,51	1,4	0,00	3,0
2016-08-20 15:00	105	43	84	0,0	19,53	15,83	44,4	1011,51	12,57	15,83	19,63	18,25	1,8	0,00	3,0
2016-08-20 15:30	333	43	77	0,0	19,53	15,93	44,4	1011,51	11,30	15,93	19,63	17,84	2,0	0,00	3,0
2016-08-20 16:00	123	43	76	1,6	19,53	16,43	44,4	1011,51	11,58	16,43	19,63	18,27	3,0	0,00	3,0
2016-08-20 16:30	119	43	77	0,0	19,53	16,33	44,4	1010,51	11,69	16,33	19,63	18,24	1,6	0,00	3,0
2016-08-20 17:00	105	43	77	1,2	19,53	16,63	44,4	1010,51	11,98	16,63	19,63	18,54	2,2	0,00	3,0
2016-08-20 17:30	124	43	75	1,8	19,53	17,13	44,4	1010,51	12,04	17,13	19,63	18,91	3,3	0,00	3,0
2016-08-20 18:00	89	43	77	0,0	19,53	16,73	44,4	1010,51	12,07	16,73	19,63	18,64	2,4	0,00	3,0
2016-08-20 18:30	150	43	79	2,0	19,53	16,23	44,4	1011,51	11,99	16,23	19,63	18,29	3,7	0,00	3,0
2016-08-20 19:00	116	43	82	1,4	19,53	16,13	44,4	1011,51	12,49	16,13	19,63	18,40	2,8	0,00	3,0
2016-08-20 19:30	165	43	80	1,6	19,53	16,63	44,4	1011,51	12,58	16,63	19,63	18,76	3,1	0,00	3,0
2016-08-20 20:00	125	43	77	0,0	19,53	15,73	44,4	1011,51	11,11	15,73	19,63	17,64	2,6	0,00	3,0
2016-08-20 20:30	115	43	83	0,0	19,53	14,63	44,4	1011,51	11,22	14,63	19,63	16,98	2,0	0,00	3,0
2016-08-20 21:00	119	43	86	0,0	19,43	14,03	44,4	1011,51	11,19	14,03	19,53	16,60	2,4	0,00	3,0
2016-08-20 21:30	111	43	87	0,0	19,43	13,53	44,4	1011,51	10,88	13,53	19,53	16,18	1,2	0,00	3,0
2016-08-20 22:00	112	43	90	0,0	19,43	13,02	44,4	1011,51	10,91	13,02	19,53	15,92	1,6	0,00	3,0
2016-08-20 22:30	93	43	92	0,0	19,43	12,52	44,4	1011,51	10,76	12,52	19,53	15,58	2,0	0,00	3,0
2016-08-20 23:00	99	43	93	0,0	19,43	12,22	44,4	1011,51	10,63	12,22	19,53	15,36	1,8	0,00	3,0
2016-08-20 23:30	101	43	94	0,0	19,43	11,52	44,4	1011,51	10,11	11,52	19,53	14,74	1,2	0,00	3,0
2016-08-21 00:00	100	43	95	0,0	19,43	11,12	44,4	1012,51	9,87	11,12	19,53	14,43	0,0	0,00	0,0
2016-08-21 00:30	100	43	95	0,0	19,43	10,62	44,4	1011,51	9,38	10,62	19,53	13,92	0,0	0,00	0,0
2016-08-21 01:00	98	43	97	0,0	19,33	10,02	44,4	1011,51	9,10	10,02	19,43	13,49	0,0	0,00	0,0
2016-08-21 01:30	96	43	97	0,0	19,33	9,72	44,4	1011,51	8,80	9,72	19,43	13,19	0,0	0,00	0,0
2016-08-21 02:00	96	43	99	0,0	19,33	9,92	44,4	1011,51	9,32	9,92	19,43	13,57	1,2	0,00	0,0
2016-08-21 02:30	95	43	100	0,0	19,33	9,92	44,4	1012,51	9,47	9,92	19,43	13,65	0,0	0,00	0,0

Datum	Vindrikt °	Fukt inne Rh%	Fukt ute Rh%	Vindhast m/s	Temp in °C	Temp ute °C	Nb. Mån mm	Tryck Mbar	Daggp °C	Kyleffekt °C	Vix inne °C	Vix ute °C	Vindby m/s	Korr lufttryck	Nederb./dygn mm
2016-08-21 03:00	100	43	100	0,0	19,33	9,72	44,4	1012,51	9,27	9,72	19,43	13,45	0,0	0,00	0,0
2016-08-21 03:30	97	43	100	0,0	19,33	9,52	44,4	1012,51	9,07	9,52	19,43	13,25	0,0	0,00	0,0
2016-08-21 04:00	97	43	100	0,0	19,33	9,12	44,4	1012,51	8,67	9,12	19,43	12,85	0,0	0,00	0,0
2016-08-21 04:30	95	43	100	0,0	19,33	9,22	44,4	1012,51	8,77	9,22	19,43	12,95	0,0	0,00	0,0
2016-08-21 05:00	98	43	100	0,0	19,23	9,42	44,4	1012,51	8,97	9,42	19,33	13,15	0,0	0,00	0,0
2016-08-21 05:30	95	43	100	0,0	19,23	9,42	44,4	1012,51	8,97	9,42	19,33	13,15	0,0	0,00	0,0
2016-08-21 06:00	96	43	100	0,0	19,23	9,52	44,4	1012,51	9,07	9,52	19,33	13,25	0,0	0,00	0,0
2016-08-21 06:30	94	43	100	0,0	19,23	9,92	44,4	1012,51	9,47	9,92	19,33	13,65	1,2	0,00	0,0
2016-08-21 07:00	86	43	100	0,0	19,23	10,42	44,4	1012,51	9,97	10,42	19,33	14,15	2,6	0,00	0,0
2016-08-21 07:30	105	43	100	0,0	19,33	10,72	44,4	1012,51	10,27	10,72	19,43	14,45	1,4	0,00	0,0
2016-08-21 08:00	96	43	100	0,0	19,43	10,92	44,4	1012,51	10,47	10,92	19,53	14,65	1,8	0,00	0,0
2016-08-21 08:30	98	43	100	0,0	19,43	11,02	44,4	1013,51	10,57	11,02	19,53	14,75	2,0	0,00	0,0
2016-08-21 09:00	99	43	100	0,0	19,43	11,22	44,4	1013,51	10,77	11,22	19,53	14,95	2,2	0,00	0,0
2016-08-21 09:30	101	43	100	0,0	19,53	11,72	44,4	1013,51	11,26	11,72	19,63	15,45	1,6	0,00	0,0
2016-08-21 10:00	108	43	100	1,6	19,53	11,92	44,4	1013,51	11,46	11,92	19,63	15,65	2,6	0,00	0,0
2016-08-21 10:30	102	43	100	0,0	19,53	12,22	44,4	1014,51	11,76	12,22	19,63	15,95	3,1	0,00	0,0
2016-08-21 11:00	118	43	100	1,2	19,53	12,52	44,4	1014,51	12,06	12,52	19,63	16,25	3,9	0,00	0,0
2016-08-21 11:30	94	43	100	0,0	19,53	12,92	44,4	1014,51	12,46	12,92	19,63	16,65	3,5	0,00	0,0
2016-08-21 12:00	118	43	100	0,0	19,63	13,23	45,6	1014,51	12,76	13,23	19,73	16,95	2,2	0,00	1,2
2016-08-21 12:30	140	43	100	0,0	19,73	13,83	45,6	1014,51	13,36	13,83	19,83	17,56	2,4	0,00	1,2
2016-08-21 13:00	106	43	98	0,0	19,73	14,33	45,6	1014,51	13,54	14,33	19,83	17,88	2,4	0,00	1,2
2016-08-21 13:30	136	43	94	2,6	19,63	14,73	45,6	1014,51	13,27	13,72	19,73	17,94	3,5	0,00	1,2
2016-08-21 14:00	117	43	87	2,0	19,63	14,83	45,6	1014,51	12,15	14,83	19,73	17,48	2,8	0,00	1,2
2016-08-21 14:30	94	43	86	1,2	19,53	14,93	45,6	1014,51	12,07	14,93	19,63	17,51	3,0	0,00	1,2
2016-08-21 15:00	99	43	88	0,0	19,53	14,73	45,6	1014,51	12,23	14,73	19,63	17,46	1,6	0,00	1,2
2016-08-21 15:30	96	43	86	0,0	19,53	15,33	45,6	1014,51	12,46	15,33	19,63	17,91	1,8	0,00	1,2
2016-08-21 16:00	113	43	85	0,0	19,53	15,43	45,6	1015,51	12,37	15,43	19,63	17,93	1,8	0,00	1,2
2016-08-21 16:30	104	43	85	0,0	19,53	15,03	45,6	1015,51	11,98	15,03	19,63	17,53	1,4	0,00	1,2
2016-08-21 17:00	93	43	90	1,2	19,53	14,53	45,6	1015,51	12,39	14,53	19,63	17,42	2,0	0,00	1,2
2016-08-21 17:30	83	43	91	0,0	19,43	14,43	45,6	1015,51	12,46	14,43	19,53	17,40	2,2	0,00	1,2
2016-08-21 18:00	86	43	90	0,0	19,43	14,53	45,6	1015,51	12,39	14,53	19,53	17,42	1,6	0,00	1,2
2016-08-21 18:30	90	43	91	0,0	19,43	14,43	45,6	1015,51	12,46	14,43	19,53	17,40	2,2	0,00	1,2
2016-08-21 19:00	90	44	92	0,0	19,43	14,23	45,6	1015,51	12,44	14,23	19,58	17,28	1,8	0,00	1,2
2016-08-21 19:30	84	44	93	0,0	19,43	14,13	45,6	1015,51	12,51	14,13	19,58	17,26	1,4	0,00	1,2
2016-08-21 20:00	87	43	95	0,0	19,43	13,83	45,6	1015,51	12,55	13,83	19,53	17,13	0,0	0,00	1,2
2016-08-21 20:30	92	44	96	0,0	19,43	13,63	45,6	1015,51	12,52	13,63	19,58	17,01	1,2	0,00	1,2
2016-08-21 21:00	88	44	97	0,0	19,43	13,33	45,6	1015,51	12,38	13,33	19,58	16,80	0,0	0,00	1,2
2016-08-21 21:30	87	44	99	0,0	19,43	13,23	45,6	1016,51	12,60	13,23	19,58	16,87	0,0	0,00	1,2
2016-08-21 22:00	82	44	99	0,0	19,43	13,12	45,6	1016,51	12,50	13,12	19,58	16,77	0,0	0,00	1,2
2016-08-21 22:30	85	44	99	0,0	19,43	13,02	45,6	1016,51	12,40	13,02	19,58	16,67	0,0	0,00	1,2
2016-08-21 23:00	82	44	99	0,0	19,43	12,62	45,6	1016,51	12,00	12,62	19,58	16,27	0,0	0,00	1,2
2016-08-21 23:30	85	44	100	0,0	19,43	12,42	45,6	1015,51	11,96	12,42	19,58	16,15	0,0	0,00	1,2
2016-08-22 00:00	83	44	100	0,0	19,43	12,62	45,6	1016,51	12,16	12,62	19,58	16,35	0,0	0,00	0,0
2016-08-22 00:30	81	44	100	0,0	19,43	12,62	45,6	1015,51	12,16	12,62	19,58	16,35	0,0	0,00	0,0
2016-08-22 01:00	85	44	100	0,0	19,53	12,62	45,6	1015,51	12,16	12,62	19,68	16,35	0,0	0,00	0,0
2016-08-22 01:30	85	44	100	0,0	19,53	12,62	45,6	1015,51	12,16	12,62	19,68	16,35	0,0	0,00	0,0

Datum	Vindrikt °	Fukt inne Rh%	Fukt ute Rh%	Vindhast m/s	Temp in °C	Temp ute °C	Nb. Mån mm	Tryck Mbar	Daggp °C	Kyleffekt °C	Vix inne °C	Vix ute °C	Vindby m/s	Korr lufttryck	Nederb./dygn mm
2016-08-22 02:00	82	44	100	0,0	19,53	12,82	45,6	1015,51	12,36	12,82	19,68	16,55	1,4	0,00	0,0
2016-08-22 02:30	85	44	100	0,0	19,53	12,62	45,6	1015,51	12,16	12,62	19,68	16,35	0,0	0,00	0,0
2016-08-22 03:00	80	44	100	0,0	19,53	12,52	45,6	1015,51	12,06	12,52	19,68	16,25	0,0	0,00	0,0
2016-08-22 03:30	82	44	100	0,0	19,53	12,62	45,6	1015,51	12,16	12,62	19,68	16,35	0,0	0,00	0,0
2016-08-22 04:00	84	44	100	0,0	19,53	12,72	45,6	1015,51	12,26	12,72	19,68	16,45	0,0	0,00	0,0
2016-08-22 04:30	84	44	100	0,0	19,53	12,72	45,6	1015,51	12,26	12,72	19,68	16,45	0,0	0,00	0,0
2016-08-22 05:00	85	44	100	0,0	19,53	12,62	45,6	1015,51	12,16	12,62	19,68	16,35	0,0	0,00	0,0
2016-08-22 05:30	79	44	100	0,0	19,53	12,62	45,6	1015,51	12,16	12,62	19,68	16,35	0,0	0,00	0,0
2016-08-22 06:00	85	44	100	0,0	19,53	12,72	45,6	1015,51	12,26	12,72	19,68	16,45	0,0	0,00	0,0
2016-08-22 06:30	80	44	100	0,0	19,53	12,72	45,6	1015,51	12,26	12,72	19,68	16,45	0,0	0,00	0,0
2016-08-22 07:00	83	44	100	0,0	19,53	12,92	45,6	1015,51	12,46	12,92	19,68	16,65	0,0	0,00	0,0
2016-08-22 07:30	86	43	100	0,0	19,53	13,63	45,6	1015,51	13,16	13,63	19,63	17,36	1,4	0,00	0,0
2016-08-22 08:00	130	44	100	1,8	19,53	14,13	45,6	1015,51	13,66	14,13	19,68	17,86	3,3	0,00	0,0
2016-08-22 08:30	107	44	100	0,0	19,53	14,03	45,6	1015,51	13,56	14,03	19,68	17,76	2,0	0,00	0,0
2016-08-22 09:00	121	44	100	0,0	19,53	14,03	45,6	1015,51	13,56	14,03	19,68	17,76	2,2	0,00	0,0
2016-08-22 09:30	132	44	100	2,2	19,53	14,13	45,6	1015,51	13,66	14,13	19,68	17,86	2,8	0,00	0,0
2016-08-22 10:00	118	44	99	1,4	19,53	14,13	45,6	1015,51	13,50	14,13	19,68	17,77	3,0	0,00	0,0
2016-08-22 10:30	109	44	98	0,0	19,63	14,53	45,6	1015,51	13,74	14,53	19,78	18,08	1,6	0,00	0,0
2016-08-22 11:00	123	44	96	2,0	19,63	14,83	45,6	1015,51	13,71	14,83	19,78	18,21	2,0	0,00	0,0
2016-08-22 11:30	131	44	94	1,8	19,63	14,83	45,6	1015,51	13,37	14,83	19,78	18,04	3,0	0,00	0,0
2016-08-22 12:00	104	44	93	1,8	19,63	14,63	45,6	1015,51	13,01	14,63	19,78	17,76	3,0	0,00	0,0
2016-08-22 12:30	109	44	89	2,2	19,63	15,93	45,6	1015,51	13,59	15,93	19,78	18,74	3,3	0,00	0,0
2016-08-22 13:00	102	44	83	1,6	19,63	16,43	45,6	1014,51	12,97	16,43	19,78	18,78	3,5	0,00	0,0
2016-08-22 13:30	146	44	82	0,0	19,63	16,93	45,6	1014,51	13,26	16,93	19,78	19,20	3,3	0,00	0,0
2016-08-22 14:00	122	44	74	1,6	19,63	17,83	45,6	1014,51	12,50	17,83	19,78	19,54	2,8	0,00	0,0
2016-08-22 14:30	120	44	74	0,0	19,73	17,53	45,6	1014,51	12,21	17,53	19,88	19,24	1,6	0,00	0,0
2016-08-22 15:00	136	44	73	0,0	19,73	18,43	45,6	1014,51	12,86	18,43	19,88	20,07	2,2	0,00	0,0
2016-08-22 15:30	174	44	68	1,6	19,73	19,43	45,6	1014,51	12,68	19,43	19,88	20,74	3,5	0,00	0,0
2016-08-22 16:00	270	44	66	1,2	19,73	19,13	45,6	1014,51	11,92	19,13	19,88	20,32	3,9	0,00	0,0
2016-08-22 16:30	328	44	67	0,0	19,73	18,93	45,6	1014,51	11,97	18,93	19,88	20,18	2,8	0,00	0,0
2016-08-22 17:00	273	44	70	0,0	19,73	17,93	45,6	1014,51	11,72	17,93	19,88	19,37	1,8	0,00	0,0
2016-08-22 17:30	321	44	73	1,8	19,73	16,33	45,6	1014,51	10,85	16,33	19,88	17,97	2,8	0,00	0,0
2016-08-22 18:00	330	44	87	0,0	19,73	14,63	46,2	1014,51	11,95	14,63	19,88	17,28	4,1	0,60	0,6
2016-08-22 18:30	339	44	87	0,0	19,73	14,83	47,4	1014,51	12,15	14,83	19,88	17,48	1,8	1,80	1,8
2016-08-22 19:00	335	44	85	0,0	19,83	15,93	47,4	1014,51	12,86	15,93	19,98	18,43	1,4	1,20	1,8
2016-08-22 19:30	351	44	87	0,0	19,83	15,83	47,4	1014,51	13,13	15,83	19,98	18,48	1,6	0,00	1,8
2016-08-22 20:00	351	44	89	0,0	19,83	16,83	47,4	1014,51	14,47	16,83	19,98	19,64	0,0	0,00	1,8
2016-08-22 20:30	351	44	86	0,0	19,83	15,03	47,4	1014,51	12,16	15,03	19,98	17,61	0,0	0,00	1,8
2016-08-22 21:00	327	44	90	0,0	19,83	13,83	47,4	1014,51	11,70	13,83	19,98	16,72	2,0	0,00	1,8
2016-08-22 21:30	327	44	91	0,0	19,83	13,33	47,4	1014,51	11,38	13,33	19,98	16,30	0,0	0,00	1,8
2016-08-22 22:00	329	44	91	0,0	19,83	12,52	47,4	1015,51	10,59	12,52	19,98	15,50	0,0	0,00	1,8
2016-08-22 22:30	328	44	92	0,0	19,83	12,02	47,4	1015,51	10,27	12,02	19,98	15,08	0,0	0,00	1,8
2016-08-22 23:00	329	44	95	0,0	19,73	11,52	47,4	1015,51	10,27	11,52	19,88	14,83	0,0	0,00	1,8
2016-08-22 23:30	328	44	96	0,0	19,73	11,12	47,4	1015,51	10,04	11,12	19,88	14,51	0,0	0,00	1,8
2016-08-23 00:00	327	44	97	0,0	19,73	10,52	47,4	1015,51	9,60	10,52	19,88	13,99	0,0	0,00	0,0
2016-08-23 00:30	326	44	98	0,0	19,73	11,02	47,4	1015,51	10,25	11,02	19,88	14,58	1,4	0,00	0,0

Datum	Vindrikt °	Fukt inne Rh%	Fukt ute Rh%	Vindhast m/s	Temp in °C	Temp ute °C	Nb. Mån mm	Tryck Mbar	Daggp °C	Kyleffekt °C	Vix inne °C	Vix ute °C	Vindby m/s	Korr lufttryck	Nederb./dygn mm
2016-08-23 01:00	351	44	100	0,0	19,73	11,22	47,4	1015,51	10,77	11,22	19,88	14,95	1,4	0,00	0,0
2016-08-23 01:30	338	44	100	0,0	19,73	10,72	47,4	1015,51	10,27	10,72	19,88	14,45	1,8	0,00	0,0
2016-08-23 02:00	331	44	100	0,0	19,73	10,52	47,4	1015,51	10,07	10,52	19,88	14,25	1,6	0,00	0,0
2016-08-23 02:30	335	44	100	0,0	19,73	10,32	47,4	1015,51	9,87	10,32	19,88	14,05	2,0	0,00	0,0
2016-08-23 03:00	336	44	100	0,0	19,73	10,52	47,4	1016,51	10,07	10,52	19,88	14,25	0,0	0,00	0,0
2016-08-23 03:30	337	44	100	0,0	19,73	10,12	47,4	1016,51	9,67	10,12	19,88	13,85	0,0	0,00	0,0
2016-08-23 04:00	336	44	100	0,0	19,73	10,22	47,4	1016,51	9,77	10,22	19,88	13,95	0,0	0,00	0,0
2016-08-23 04:30	330	44	100	0,0	19,63	10,32	47,4	1016,51	9,87	10,32	19,78	14,05	2,2	0,00	0,0
2016-08-23 05:00	325	44	100	1,4	19,63	10,12	47,4	1016,51	9,67	10,12	19,78	13,85	3,0	0,00	0,0
2016-08-23 05:30	330	44	100	1,6	19,63	10,12	47,4	1017,52	9,67	10,12	19,78	13,85	2,6	0,00	0,0
2016-08-23 06:00	336	44	100	0,0	19,63	10,32	47,4	1017,52	9,87	10,32	19,78	14,05	2,4	0,00	0,0
2016-08-23 06:30	340	44	100	0,0	19,63	10,52	47,4	1017,52	10,07	10,52	19,78	14,25	2,0	0,00	0,0
2016-08-23 07:00	326	44	100	0,0	19,63	10,72	47,4	1018,52	10,27	10,72	19,78	14,45	2,8	0,00	0,0
2016-08-23 07:30	333	44	100	0,0	19,63	11,32	47,4	1018,52	10,87	11,32	19,78	15,05	1,6	0,00	0,0
2016-08-23 08:00	300	44	100	0,0	19,63	11,72	47,4	1018,52	11,26	11,72	19,78	15,45	2,6	0,00	0,0
2016-08-23 08:30	321	44	100	0,0	19,63	11,82	47,4	1019,52	11,36	11,82	19,78	15,55	2,0	0,00	0,0
2016-08-23 09:00	334	44	100	0,0	19,63	11,52	47,4	1019,52	11,07	11,52	19,78	15,25	1,6	0,00	0,0
2016-08-23 09:30	305	44	94	1,8	19,63	12,02	47,4	1019,52	10,60	12,02	19,78	15,24	3,7	0,00	0,0
2016-08-23 10:00	314	44	85	3,1	19,63	12,62	47,4	1020,52	9,63	10,75	19,78	15,13	3,9	0,00	0,0
2016-08-23 10:30	296	44	84	1,4	19,53	12,62	47,4	1020,52	9,45	12,62	19,68	15,05	4,5	0,00	0,0
2016-08-23 11:00	325	44	84	1,4	19,53	12,62	47,4	1020,52	9,45	12,62	19,68	15,05	3,9	0,00	0,0
2016-08-23 11:30	315	43	81	1,4	19,53	12,62	47,4	1020,52	8,89	12,62	19,63	14,83	4,1	0,00	0,0
2016-08-23 12:00	289	44	78	1,6	19,53	12,92	47,4	1020,52	8,60	12,92	19,68	14,91	4,7	0,00	0,0
2016-08-23 12:30	265	44	69	0,0	19,53	13,83	47,4	1020,52	7,58	13,83	19,68	15,20	4,9	0,00	0,0
2016-08-23 13:00	322	44	67	1,2	19,53	13,73	47,4	1021,52	7,04	13,73	19,68	14,98	5,4	0,00	0,0
2016-08-23 13:30	304	44	64	3,0	19,53	13,93	47,4	1021,52	6,53	12,17	19,68	14,99	4,5	0,00	0,0
2016-08-23 14:00	281	44	63	1,6	19,53	14,03	47,4	1021,52	6,38	14,03	19,68	15,03	4,5	0,00	0,0
2016-08-23 14:30	305	43	57	1,6	19,53	14,43	47,4	1021,52	5,24	14,43	19,63	15,09	5,6	0,00	0,0
2016-08-23 15:00	277	43	62	2,2	19,53	14,63	47,4	1021,52	6,70	14,63	19,63	15,57	6,9	0,00	0,0
2016-08-23 15:30	307	43	62	2,6	19,53	14,93	47,4	1021,52	6,99	13,94	19,63	15,87	5,6	0,00	0,0
2016-08-23 16:00	287	43	52	2,0	19,53	14,93	47,4	1021,52	4,31	14,93	19,63	15,32	5,2	0,00	0,0
2016-08-23 16:30	306	43	51	2,2	19,53	15,03	47,4	1021,52	4,10	15,03	19,63	15,37	6,6	0,00	0,0
2016-08-23 17:00	282	43	51	1,8	19,53	15,23	47,4	1021,52	4,29	15,23	19,63	15,57	3,7	0,00	0,0
2016-08-23 17:30	293	43	50	3,9	19,53	15,23	47,4	1022,52	3,99	12,27	19,63	15,52	4,5	0,00	0,0
2016-08-23 18:00	302	43	51	1,2	19,53	14,93	47,4	1022,52	4,01	14,93	19,63	15,27	4,5	0,00	0,0
2016-08-23 18:30	255	43	56	2,4	19,53	15,03	47,4	1022,52	5,52	14,04	19,63	15,63	3,1	0,00	0,0
2016-08-23 19:00	281	43	57	1,6	19,63	14,63	47,4	1022,52	5,42	14,63	19,73	15,29	4,3	0,00	0,0
2016-08-23 19:30	298	42	57	0,0	19,63	14,33	47,4	1022,52	5,14	14,33	19,68	14,99	3,3	0,00	0,0
2016-08-23 20:00	322	42	61	1,2	19,63	13,63	47,4	1023,52	5,52	13,63	19,68	14,51	3,0	0,00	0,0
2016-08-23 20:30	351	42	62	0,0	19,63	12,42	47,4	1023,52	4,64	12,42	19,68	13,37	2,6	0,00	0,0
2016-08-23 21:00	351	42	70	1,2	19,63	10,92	47,4	1023,52	5,04	10,92	19,68	12,37	2,6	0,00	0,0
2016-08-23 21:30	56	42	76	0,0	19,53	9,32	47,4	1023,52	4,73	9,32	19,58	11,17	1,4	0,00	0,0
2016-08-23 22:00	56	42	77	0,0	19,53	9,22	47,4	1023,52	4,83	9,22	19,58	11,14	0,0	0,00	0,0
2016-08-23 22:30	351	43	79	0,0	19,53	8,52	47,4	1023,52	4,53	8,52	19,63	10,58	2,4	0,00	0,0
2016-08-23 23:00	327	43	80	1,4	19,53	7,82	47,4	1023,52	4,04	7,82	19,63	9,95	2,2	0,00	0,0
2016-08-23 23:30	330	43	84	0,0	19,53	7,32	47,4	1024,52	4,28	7,32	19,63	9,75	2,6	0,00	0,0

Datum	Vindrikt	Fukt inne	Fukt ute	Vindhast	Temp in	Temp ute	Nb. Mån	Tryck	Dagpp	Kyleffekt	Vix inne	Vix ute	Vindby	Korr lufttryck	Nederb./dygn
	°	Rh%	Rh%	m/s	°C	°C	mm	Mbar	°C	°C	°C	°C	m/s		mm
2016-08-24 00:00	329	43	86	0,0	19,43	6,82	47,4	1024,52	4,14	6,82	19,53	9,40	0,0	0,00	0,0
2016-08-24 00:30	327	43	86	0,0	19,43	6,72	47,4	1024,52	4,04	6,72	19,53	9,30	1,4	0,00	0,0
2016-08-24 01:00	315	43	86	0,0	19,43	6,52	47,4	1024,52	3,84	6,52	19,53	9,10	1,4	0,00	0,0
2016-08-24 01:30	327	43	88	0,0	19,43	6,32	47,4	1024,52	3,98	6,32	19,53	9,05	1,8	0,00	0,0
2016-08-24 02:00	342	43	89	0,0	19,43	6,02	47,4	1024,52	3,86	6,02	19,53	8,83	1,4	0,00	0,0
2016-08-24 02:30	336	43	93	0,0	19,43	5,42	47,4	1024,52	3,91	5,42	19,53	8,55	0,0	0,00	0,0
2016-08-24 03:00	341	43	90	0,0	19,33	4,62	47,4	1024,52	2,64	4,62	19,43	7,51	1,6	0,00	0,0
2016-08-24 03:30	342	43	91	0,0	19,33	4,02	48,0	1024,52	2,21	4,02	19,43	6,99	0,0	0,60	0,6
2016-08-24 04:00	343	43	94	0,0	19,33	3,82	48,0	1024,52	2,48	3,82	19,43	7,04	0,0	0,60	0,6
2016-08-24 04:30	342	42	93	0,0	19,33	3,32	48,0	1024,52	1,84	3,32	19,38	6,45	0,0	0,00	0,6
2016-08-24 05:00	351	42	93	0,0	19,23	2,82	48,0	1024,52	1,34	2,82	19,38	5,95	0,0	0,00	0,6
2016-08-24 05:30	351	42	95	0,0	19,23	3,12	48,0	1024,52	1,94	3,12	19,28	6,42	0,0	0,00	0,6
2016-08-24 06:00	351	42	95	0,0	19,23	3,12	48,0	1024,52	1,94	3,12	19,28	6,42	0,0	0,00	0,6
2016-08-24 06:30	351	42	97	0,0	19,23	3,32	48,0	1023,52	2,44	3,32	19,28	6,79	0,0	0,00	0,6
2016-08-24 07:00	351	42	99	0,0	19,23	4,82	48,0	1024,52	4,24	4,82	19,28	8,46	0,0	0,00	0,6
2016-08-24 07:30	351	42	99	0,0	19,33	5,72	48,0	1024,52	5,13	5,72	19,38	9,36	0,0	0,00	0,6
2016-08-24 08:00	25	42	98	0,0	19,43	7,52	48,0	1023,52	6,77	7,52	19,48	11,08	0,0	0,00	0,6
2016-08-24 08:30	118	42	95	0,0	19,53	8,02	48,0	1024,52	6,80	8,02	19,58	11,32	2,4	0,00	0,6
2016-08-24 09:00	84	42	90	1,2	19,53	8,72	48,0	1023,52	6,68	8,72	19,58	11,61	2,8	0,00	0,6
2016-08-24 09:30	137	42	85	1,6	19,53	9,52	48,0	1023,52	6,60	9,52	19,58	12,02	2,8	0,00	0,6
2016-08-24 10:00	126	42	81	1,8	19,53	10,42	48,0	1023,52	6,75	10,42	19,58	12,63	3,9	0,00	0,6
2016-08-24 10:30	109	42	77	2,4	19,53	11,42	48,0	1023,52	6,96	10,24	19,58	13,34	3,7	0,00	0,6
2016-08-24 11:00	123	42	72	2,4	19,53	12,22	48,0	1023,52	6,71	11,09	19,58	13,80	3,1	0,00	0,6
2016-08-24 11:30	130	42	72	2,2	19,43	12,72	48,0	1023,52	7,18	12,72	19,48	14,30	3,3	0,00	0,6
2016-08-24 12:00	96	42	72	1,6	19,43	13,33	48,0	1022,52	7,76	13,33	19,48	14,90	3,5	0,00	0,6
2016-08-24 12:30	137	42	69	3,0	19,43	14,23	48,0	1022,52	7,97	12,50	19,48	15,60	4,5	0,00	0,6
2016-08-24 13:00	87	43	68	3,5	19,43	14,53	48,0	1022,52	8,03	12,14	19,53	15,84	3,9	0,00	0,6
2016-08-24 13:30	104	43	65	4,9	19,43	14,83	48,0	1022,52	7,62	10,49	19,53	15,95	5,2	0,00	0,6
2016-08-24 14:00	130	43	67	2,6	19,43	14,93	48,0	1022,52	8,18	13,94	19,53	16,18	4,9	0,00	0,6
2016-08-24 14:30	126	43	68	3,1	19,43	15,63	48,0	1021,52	9,07	14,03	19,53	16,94	5,2	0,00	0,6
2016-08-24 15:00	96	43	67	2,2	19,43	16,33	48,0	1021,52	9,51	16,33	19,53	17,58	4,9	0,00	0,6
2016-08-24 15:30	81	43	65	1,2	19,43	16,53	48,0	1020,52	9,22	16,53	19,53	17,65	4,9	0,00	0,6
2016-08-24 16:00	131	43	67	3,5	19,43	16,03	48,0	1020,52	9,22	13,83	19,53	17,28	6,2	0,00	0,6
2016-08-24 16:30	90	43	70	2,8	19,43	15,93	48,0	1020,52	9,81	14,36	19,53	17,37	6,0	0,00	0,6
2016-08-24 17:00	130	43	73	1,8	19,33	15,53	48,0	1019,52	10,08	15,53	19,43	17,17	3,7	0,00	0,6
2016-08-24 17:30	111	43	76	2,0	19,33	15,23	48,0	1019,52	10,42	15,23	19,43	17,07	4,5	0,00	0,6
2016-08-24 18:00	122	43	78	3,3	19,33	15,13	48,0	1019,52	10,73	12,82	19,43	17,11	5,0	0,00	0,6
2016-08-24 18:30	140	43	80	2,6	19,33	14,93	48,0	1018,52	10,93	13,94	19,43	17,06	4,5	0,00	0,6
2016-08-24 19:00	94	43	85	3,1	19,33	14,43	48,0	1018,52	11,39	12,72	19,43	16,93	4,3	0,00	0,6
2016-08-24 19:30	142	43	93	3,9	19,33	13,73	49,8	1018,52	12,12	10,52	19,43	16,86	5,0	1,80	2,4
2016-08-24 20:00	132	43	97	4,7	19,33	13,23	49,8	1017,52	12,28	8,50	19,43	16,70	5,8	1,80	2,4
2016-08-24 20:30	115	43	99	2,2	19,33	13,02	49,8	1017,52	12,40	13,02	19,43	16,67	5,2	0,00	2,4
2016-08-24 21:00	127	43	100	3,0	19,33	12,82	49,8	1017,52	12,36	10,97	19,43	16,55	5,0	0,00	2,4
2016-08-24 21:30	109	43	100	3,1	19,33	12,72	49,8	1017,52	12,26	10,86	19,43	16,45	4,9	0,00	2,4
2016-08-24 22:00	77	43	100	2,2	19,33	12,52	49,8	1016,51	12,06	12,52	19,43	16,25	5,0	0,00	2,4
2016-08-24 22:30	124	43	100	2,0	19,33	12,62	49,8	1016,51	12,16	12,62	19,43	16,35	4,5	0,00	2,4

Datum	Vindrikt °	Fukt inne Rh%	Fukt ute Rh%	Vindhast m/s	Temp in °C	Temp ute °C	Nb. Mån mm	Tryck Mbar	Daggp °C	Kyleffekt °C	Vix inne °C	Vix ute °C	Vindby m/s	Korr lufttryck	Nederb./dygn mm
2016-08-24 23:00	125	43	100	2,6	19,33	12,72	49,8	1016,51	12,26	11,61	19,43	16,45	4,1	0,00	2,4
2016-08-24 23:30	146	43	100	2,4	19,33	12,92	49,8	1016,51	12,46	11,82	19,43	16,65	4,5	0,00	2,4
2016-08-25 00:00	113	43	100	1,6	19,23	12,82	49,8	1015,51	12,36	12,82	19,33	16,55	3,7	0,00	0,0
2016-08-25 00:30	118	43	100	1,4	19,23	12,42	49,8	1016,51	11,96	12,42	19,33	16,15	1,8	0,00	0,0
2016-08-25 01:00	118	43	100	0,0	19,23	12,02	49,8	1016,51	11,56	12,02	19,33	15,75	1,4	0,00	0,0
2016-08-25 01:30	121	43	100	0,0	19,23	11,82	49,8	1016,51	11,36	11,82	19,33	15,55	0,0	0,00	0,0
2016-08-25 02:00	123	43	100	0,0	19,23	11,62	49,8	1016,51	11,16	11,62	19,33	15,35	0,0	0,00	0,0
2016-08-25 02:30	121	43	100	0,0	19,23	11,22	49,8	1016,51	10,77	11,22	19,33	14,95	0,0	0,00	0,0
2016-08-25 03:00	120	43	100	0,0	19,23	10,82	49,8	1016,51	10,37	10,82	19,33	14,55	0,0	0,00	0,0
2016-08-25 03:30	119	43	100	0,0	19,23	10,42	49,8	1016,51	9,97	10,42	19,33	14,15	0,0	0,00	0,0
2016-08-25 04:00	294	43	100	0,0	19,23	10,22	49,8	1016,51	9,77	10,22	19,33	13,95	1,4	0,00	0,0
2016-08-25 04:30	290	43	100	0,0	19,23	10,22	49,8	1016,51	9,77	10,22	19,33	13,95	1,2	0,00	0,0
2016-08-25 05:00	313	43	100	0,0	19,23	10,12	49,8	1016,51	9,67	10,12	19,33	13,85	1,6	0,00	0,0
2016-08-25 05:30	295	43	100	0,0	19,13	10,72	49,8	1016,51	10,27	10,72	19,23	14,45	3,1	0,00	0,0
2016-08-25 06:00	301	43	100	0,0	19,13	10,62	49,8	1017,52	10,17	10,62	19,23	14,35	1,4	0,00	0,0
2016-08-25 06:30	288	43	100	1,8	19,13	10,92	49,8	1017,52	10,47	10,92	19,23	14,65	4,1	0,00	0,0
2016-08-25 07:00	284	43	97	1,4	19,13	11,02	49,8	1018,52	10,10	11,02	19,23	14,49	4,7	0,00	0,0
2016-08-25 07:30	297	43	88	3,7	19,23	11,22	49,8	1018,52	8,80	7,60	19,33	13,96	4,7	0,00	0,0
2016-08-25 08:00	270	43	83	1,4	19,23	11,32	49,8	1018,52	8,00	11,32	19,33	13,67	5,4	0,00	0,0
2016-08-25 08:30	307	43	77	1,4	19,33	11,52	49,8	1018,52	7,05	11,52	19,43	13,44	5,8	0,00	0,0
2016-08-25 09:00	323	43	80	3,0	19,33	12,12	49,8	1018,52	8,22	10,20	19,43	14,25	4,1	0,00	0,0
2016-08-25 09:30	270	43	76	1,8	19,23	12,12	49,8	1018,52	7,43	12,12	19,33	13,97	3,7	0,00	0,0
2016-08-25 10:00	288	43	75	2,0	19,23	12,52	49,8	1018,52	7,62	12,52	19,33	14,30	3,0	0,00	0,0
2016-08-25 10:30	275	43	73	2,8	19,23	12,32	49,8	1018,52	7,01	10,42	19,33	13,97	5,6	0,00	0,0
2016-08-25 11:00	283	43	73	1,2	19,23	12,62	51,6	1018,52	7,30	12,62	19,33	14,27	4,7	1,80	1,8
2016-08-25 11:30	268	42	71	2,2	19,23	13,53	52,8	1018,52	7,74	13,53	19,28	15,03	3,3	3,00	3,0
2016-08-25 12:00	275	42	71	2,0	19,13	13,43	52,8	1018,52	7,64	13,43	19,18	14,93	5,2	1,20	3,0
2016-08-25 12:30	289	42	70	1,4	19,13	13,53	52,8	1018,52	7,52	13,53	19,18	14,97	6,4	0,00	3,0
2016-08-25 13:00	283	42	72	2,8	19,13	13,53	52,8	1018,52	7,95	11,73	19,18	15,10	6,4	0,00	3,0
2016-08-25 13:30	284	42	70	1,8	19,13	13,63	52,8	1018,52	7,61	13,63	19,18	15,07	4,9	0,00	3,0
2016-08-25 14:00	315	42	69	4,7	19,13	14,53	52,8	1018,52	8,25	10,11	19,18	15,90	6,9	0,00	3,0
2016-08-25 14:30	286	42	71	0,0	19,13	13,83	52,8	1019,52	8,02	13,83	19,18	15,33	5,8	0,00	3,0
2016-08-25 15:00	280	42	69	2,2	19,13	14,03	52,8	1018,52	7,78	14,03	19,18	15,40	4,9	0,00	3,0
2016-08-25 15:30	304	42	67	2,4	19,13	14,23	52,8	1018,52	7,51	13,20	19,18	15,48	4,7	0,00	3,0
2016-08-25 16:00	310	42	64	1,4	19,13	14,93	52,8	1018,52	7,47	14,93	19,18	15,99	5,6	0,00	3,0
2016-08-25 16:30	317	42	67	3,1	19,13	14,53	52,8	1018,52	7,80	12,83	19,18	15,78	5,2	0,00	3,0
2016-08-25 17:00	308	42	69	3,5	19,13	14,23	52,8	1018,52	7,97	11,80	19,18	15,60	4,5	0,00	3,0
2016-08-25 17:30	318	42	69	0,0	19,13	14,03	52,8	1018,52	7,78	14,03	19,18	15,40	4,1	0,00	3,0
2016-08-25 18:00	334	42	69	0,0	19,13	13,63	52,8	1018,52	7,39	13,63	19,18	15,00	3,7	0,00	3,0
2016-08-25 18:30	305	42	71	0,0	19,13	13,33	52,8	1018,52	7,55	13,33	19,18	14,83	3,5	0,00	3,0
2016-08-25 19:00	329	42	73	0,0	19,13	12,92	52,8	1018,52	7,59	12,92	19,18	14,57	3,5	0,00	3,0
2016-08-25 19:30	291	42	76	1,4	19,13	12,32	52,8	1018,52	7,62	12,32	19,18	14,17	1,8	0,00	3,0
2016-08-25 20:00	327	42	77	1,6	19,13	11,82	52,8	1018,52	7,34	11,82	19,18	13,74	3,3	0,00	3,0
2016-08-25 20:30	356	42	79	0,0	19,13	11,52	52,8	1018,52	7,44	11,52	19,18	13,58	3,3	0,00	3,0
2016-08-25 21:00	343	42	80	0,0	19,13	11,12	52,8	1018,52	7,25	11,12	19,18	13,25	1,4	0,00	3,0
2016-08-25 21:30	342	42	82	0,0	19,13	10,82	52,8	1018,52	7,33	10,82	19,18	13,10	0,0	0,00	3,0

Datum	Vindrikt °	Fukt inne Rh%	Fukt ute Rh%	Vindhast m/s	Temp in °C	Temp ute °C	Nb. Mån mm	Tryck Mbar	Daggp °C	Kyleffekt °C	Vix inne °C	Vix ute °C	Vindby m/s	Korr lufttryck	Nederb./dygn mm
2016-08-25 22:00	341	42	84	0,0	19,13	10,52	52,8	1018,52	7,40	10,52	19,18	12,95	1,4	0,00	3,0
2016-08-25 22:30	340	43	85	0,0	19,13	10,22	52,8	1018,52	7,29	10,22	19,23	12,72	0,0	0,00	3,0
2016-08-25 23:00	340	43	87	0,0	19,13	9,92	52,8	1018,52	7,35	9,92	19,23	12,58	0,0	0,00	3,0
2016-08-25 23:30	340	42	88	0,0	19,13	9,72	52,8	1018,52	7,32	9,72	19,18	12,46	0,0	0,00	3,0
2016-08-26 00:00	338	42	88	0,0	19,13	9,62	52,8	1018,52	7,23	9,62	19,18	12,36	0,0	0,00	0,0
2016-08-26 00:30	338	43	90	0,0	19,13	8,82	52,8	1018,52	6,78	8,82	19,23	11,71	1,2	0,00	0,0
2016-08-26 01:00	340	42	90	0,0	19,13	8,52	52,8	1018,52	6,48	8,52	19,18	11,41	0,0	0,00	0,0
2016-08-26 01:30	340	42	91	0,0	19,13	7,32	52,8	1018,52	5,47	7,32	19,18	10,29	0,0	0,00	0,0
2016-08-26 02:00	337	42	99	0,0	19,13	7,42	52,8	1018,52	6,83	7,42	19,18	11,06	0,0	0,00	0,0
2016-08-26 02:30	338	42	95	0,0	19,13	7,42	52,8	1018,52	6,21	7,42	19,18	10,72	0,0	0,00	0,0
2016-08-26 03:00	339	42	93	0,0	19,13	6,42	52,8	1018,52	4,90	6,42	19,18	9,56	0,0	0,00	0,0
2016-08-26 03:30	339	42	99	0,0	19,13	6,92	52,8	1018,52	6,33	6,92	19,18	10,56	0,0	0,00	0,0
2016-08-26 04:00	339	42	100	0,0	19,13	7,52	52,8	1018,52	7,08	7,52	19,18	11,25	0,0	0,00	0,0
2016-08-26 04:30	339	42	100	0,0	19,13	6,82	52,8	1018,52	6,38	6,82	19,18	10,55	0,0	0,00	0,0
2016-08-26 05:00	339	42	100	0,0	19,03	6,52	52,8	1017,52	6,08	6,52	19,08	10,25	0,0	0,00	0,0
2016-08-26 05:30	351	42	100	0,0	19,03	6,12	52,8	1017,52	5,68	6,12	19,08	9,85	0,0	0,00	0,0
2016-08-26 06:00	351	42	100	0,0	19,03	5,82	52,8	1017,52	5,38	5,82	19,08	9,55	0,0	0,00	0,0
2016-08-26 06:30	37	42	100	0,0	19,03	6,42	52,8	1017,52	5,98	6,42	19,08	10,15	0,0	0,00	0,0
2016-08-26 07:00	36	42	100	0,0	19,03	8,12	52,8	1017,52	7,67	8,12	19,08	11,85	0,0	0,00	0,0
2016-08-26 07:30	40	42	100	0,0	19,13	9,12	52,8	1017,52	8,67	9,12	19,18	12,85	0,0	0,00	0,0
2016-08-26 08:00	90	42	97	0,0	19,23	9,72	52,8	1016,51	8,80	9,72	19,28	13,19	1,6	0,00	0,0
2016-08-26 08:30	86	42	93	0,0	19,33	10,62	52,8	1016,51	9,05	10,62	19,38	13,76	2,0	0,00	0,0
2016-08-26 09:00	93	42	92	0,0	19,33	10,62	52,8	1016,51	8,89	10,62	19,38	13,68	1,8	0,00	0,0
2016-08-26 09:30	94	42	93	0,0	19,33	10,92	52,8	1016,51	9,35	10,92	19,38	14,06	2,2	0,00	0,0
2016-08-26 10:00	90	42	92	1,4	19,33	11,72	52,8	1015,51	9,97	11,72	19,38	14,78	3,0	0,00	0,0
2016-08-26 10:30	92	42	86	2,2	19,33	12,52	52,8	1015,51	9,72	12,52	19,38	15,10	3,0	0,00	0,0
2016-08-26 11:00	97	42	84	1,6	19,33	13,02	52,8	1015,51	9,84	13,02	19,38	15,45	3,7	0,00	0,0
2016-08-26 11:30	96	42	81	1,2	19,33	12,92	52,8	1014,51	9,18	12,92	19,38	15,13	3,5	0,00	0,0
2016-08-26 12:00	111	42	81	2,0	19,33	13,23	52,8	1014,51	9,47	13,23	19,38	15,43	4,3	0,00	0,0
2016-08-26 12:30	73	42	80	0,0	19,33	13,63	52,8	1013,51	9,67	13,63	19,38	15,76	3,3	0,00	0,0
2016-08-26 13:00	89	42	76	0,0	19,33	13,33	52,8	1013,51	8,59	13,33	19,38	15,17	3,0	0,00	0,0
2016-08-26 13:30	68	43	79	0,0	19,33	13,23	52,8	1012,51	9,09	13,23	19,43	15,28	2,6	0,00	0,0
2016-08-26 14:00	95	43	81	0,0	19,33	13,23	52,8	1012,51	9,47	13,23	19,43	15,43	2,2	0,00	0,0
2016-08-26 14:30	98	43	88	0,0	19,33	12,62	52,8	1011,51	10,17	12,62	19,43	15,36	1,6	0,00	0,0
2016-08-26 15:00	91	43	96	0,0	19,33	11,82	53,4	1010,51	10,73	11,82	19,43	15,21	2,2	0,60	0,6
2016-08-26 15:30	108	43	100	1,6	19,33	11,12	56,4	1009,51	10,67	11,12	19,43	14,85	2,6	3,60	3,6
2016-08-26 16:00	106	43	100	1,8	19,33	11,12	58,2	1008,51	10,67	11,12	19,43	14,85	2,8	4,80	5,4
2016-08-26 16:30	93	43	100	1,6	19,33	11,12	60,0	1006,51	10,67	11,12	19,43	14,85	3,1	3,60	7,2
2016-08-26 17:00	95	43	100	1,4	19,33	11,32	61,2	1006,51	10,87	11,32	19,43	15,05	4,1	3,00	8,4
2016-08-26 17:30	86	43	100	1,6	19,33	11,32	64,2	1005,51	10,87	11,32	19,43	15,05	5,6	4,20	11,4
2016-08-26 18:00	93	43	100	1,4	19,33	11,42	66,0	1004,51	10,97	11,42	19,43	15,15	4,5	4,80	13,2
2016-08-26 18:30	98	43	100	2,8	19,43	11,52	66,6	1002,51	11,07	9,55	19,53	15,25	6,6	2,40	13,8
2016-08-26 19:00	110	43	100	2,6	19,43	11,82	66,6	1001,51	11,36	10,66	19,53	15,55	5,2	0,60	13,8
2016-08-26 19:30	93	43	100	2,8	19,43	12,12	68,4	1000,51	11,66	10,20	19,53	15,85	6,6	1,80	15,6
2016-08-26 20:00	83	43	100	0,0	19,43	12,22	70,2	999,51	11,76	12,22	19,53	15,95	7,9	3,60	17,4
2016-08-26 20:30	108	43	100	2,0	19,43	12,42	70,2	998,51	11,96	12,42	19,53	16,15	6,0	1,80	17,4

Datum	Vindrikt °	Fukt inne Rh%	Fukt ute Rh%	Vindhast m/s	Temp in °C	Temp ute °C	Nb. Mån mm	Tryck Mbar	Daggp °C	Kyleffekt °C	Vix inne °C	Vix ute °C	Vindby m/s	Korr lufttryck	Nederb./dygn mm
2016-08-26 21:00	116	43	100	2,2	19,43	12,92	70,2	998,51	12,46	12,92	19,53	16,65	6,6	0,00	17,4
2016-08-26 21:30	143	43	100	4,1	19,43	13,63	70,2	997,50	13,16	9,68	19,53	17,36	6,6	0,00	17,4
2016-08-26 22:00	153	43	100	2,8	19,43	14,03	70,2	997,50	13,56	12,28	19,53	17,76	6,4	0,00	17,4
2016-08-26 22:30	165	43	100	4,5	19,43	14,33	70,2	996,50	13,86	9,87	19,53	18,06	6,0	0,00	17,4
2016-08-26 23:00	135	43	100	3,5	19,43	14,23	70,2	996,50	13,76	11,80	19,53	17,96	5,8	0,00	17,4
2016-08-26 23:30	165	43	100	2,6	19,43	14,03	70,2	996,50	13,56	12,99	19,53	17,76	5,6	0,00	17,4
2016-08-27 00:00	141	43	100	0,0	19,33	13,63	70,2	996,50	13,16	13,63	19,43	17,36	3,5	0,00	0,0
2016-08-27 00:30	152	43	100	1,6	19,33	13,12	70,2	996,50	12,66	13,12	19,43	16,85	2,8	0,00	0,0
2016-08-27 01:00	167	43	100	0,0	19,33	12,42	70,2	996,50	11,96	12,42	19,43	16,15	3,3	0,00	0,0
2016-08-27 01:30	298	44	100	1,4	19,33	11,62	70,2	996,50	11,16	11,62	19,48	15,35	3,9	0,00	0,0
2016-08-27 02:00	294	43	95	1,2	19,33	11,52	70,2	997,50	10,27	11,52	19,43	14,83	3,5	0,00	0,0
2016-08-27 02:30	280	43	88	1,2	19,23	10,92	70,2	996,50	8,50	10,92	19,33	13,66	4,7	0,00	0,0
2016-08-27 03:00	191	43	84	1,8	19,23	10,42	70,2	997,50	7,30	10,42	19,33	12,85	6,9	0,00	0,0
2016-08-27 03:30	278	43	83	0,0	19,13	10,02	70,2	997,50	6,73	10,02	19,23	12,37	5,4	0,00	0,0
2016-08-27 04:00	232	43	82	0,0	19,13	10,02	70,2	997,50	6,55	10,02	19,23	12,30	4,1	0,00	0,0
2016-08-27 04:30	273	43	80	2,4	19,03	10,02	70,2	996,50	6,18	8,76	19,13	12,15	4,7	0,00	0,0
2016-08-27 05:00	242	43	81	1,2	18,93	9,92	70,2	996,50	6,27	9,92	19,03	12,13	5,0	0,00	0,0
2016-08-27 05:30	257	43	81	5,2	18,93	9,62	70,2	996,50	5,98	3,57	19,03	11,83	5,6	0,00	0,0
2016-08-27 06:00	308	42	83	2,2	18,83	9,52	70,2	996,50	6,25	9,52	18,88	11,87	6,0	0,00	0,0
2016-08-27 06:30	310	42	84	3,5	18,83	9,52	70,2	996,50	6,43	6,49	18,88	11,95	5,6	0,00	0,0
2016-08-27 07:00	266	42	86	4,3	18,73	9,62	70,2	996,50	6,88	4,87	18,78	12,20	6,8	0,00	0,0
2016-08-27 07:30	260	42	86	5,8	18,83	9,62	70,2	997,50	6,88	3,10	18,88	12,20	6,9	0,00	0,0
2016-08-27 08:00	278	42	87	3,9	18,93	9,72	72,0	997,50	7,15	5,85	18,98	12,38	7,9	1,80	1,8
2016-08-27 08:30	268	41	82	3,7	18,93	9,72	72,0	998,51	6,26	5,85	18,94	12,00	8,3	1,80	1,8
2016-08-27 09:00	317	41	79	4,5	18,93	10,02	72,0	998,51	5,99	4,54	18,94	12,08	6,9	0,00	1,8
2016-08-27 09:30	335	41	81	4,9	18,83	10,02	72,6	1000,51	6,36	4,54	18,84	12,23	7,9	0,60	2,4
2016-08-27 10:00	323	40	79	4,3	18,83	10,12	72,6	1001,51	6,09	5,47	18,79	12,18	6,9	0,60	2,4
2016-08-27 10:30	250	40	77	5,4	18,83	10,52	74,4	1001,51	6,09	4,26	18,79	12,44	8,3	1,80	4,2
2016-08-27 11:00	331	40	75	7,5	18,73	10,92	74,4	1003,51	6,08	3,01	18,69	12,70	9,6	1,80	4,2
2016-08-27 11:30	313	40	77	4,9	18,73	10,92	74,4	1004,51	6,47	5,65	18,69	12,84	8,3	0,00	4,2
2016-08-27 12:00	302	40	75	5,8	18,73	11,22	74,4	1005,51	6,36	5,15	18,69	13,00	9,0	0,00	4,2
2016-08-27 12:30	269	40	74	5,6	18,73	11,42	75,0	1006,51	6,35	5,41	18,69	13,13	7,9	0,60	4,8
2016-08-27 13:00	271	40	71	4,3	18,73	11,72	75,0	1007,51	6,02	7,39	18,69	13,23	8,1	0,60	4,8
2016-08-27 13:30	306	40	69	4,9	18,73	12,22	75,0	1007,51	6,06	7,26	18,69	13,60	8,3	0,00	4,8
2016-08-27 14:00	298	40	67	5,4	18,73	12,32	75,0	1008,51	5,71	6,56	18,69	13,58	8,5	0,00	4,8
2016-08-27 14:30	321	40	58	7,1	18,73	13,33	75,5	1009,51	4,47	6,62	18,69	14,04	8,9	0,60	5,4
2016-08-27 15:00	289	40	65	4,1	18,73	13,43	75,5	1009,51	6,29	9,44	18,69	14,55	8,3	0,60	5,4
2016-08-27 15:30	310	40	66	3,1	18,73	13,33	76,1	1010,51	6,43	11,52	18,69	14,51	11,1	0,60	6,0
2016-08-27 16:00	317	40	66	3,3	18,73	12,52	76,7	1011,51	5,67	9,88	18,69	13,71	9,4	1,20	6,6
2016-08-27 16:30	301	40	62	6,6	18,73	12,82	77,9	1012,51	5,01	6,39	18,69	13,77	8,5	1,80	7,8
2016-08-27 17:00	308	40	65	3,3	18,73	12,22	77,9	1012,51	5,16	9,54	18,69	13,35	6,6	1,20	7,8
2016-08-27 17:30	342	40	60	3,7	18,73	11,82	77,9	1013,51	3,58	8,30	18,69	12,65	7,7	0,00	7,8
2016-08-27 18:00	328	40	62	2,6	18,73	11,52	79,1	1013,51	3,79	10,35	18,69	12,47	7,9	1,20	9,0
2016-08-27 18:30	286	40	71	4,1	18,73	10,42	79,1	1013,51	4,77	5,83	18,69	11,93	6,9	1,20	9,0
2016-08-27 19:00	328	40	75	0,0	18,73	10,02	79,1	1014,51	5,21	10,02	18,69	11,80	5,8	0,00	9,0
2016-08-27 19:30	299	40	74	1,2	18,73	10,02	79,1	1014,51	5,01	10,02	18,69	11,73	4,3	0,00	9,0

Datum	Vindrikt °	Fukt inne Rh%	Fukt ute Rh%	Vindhast m/s	Temp in °C	Temp ute °C	Nb. Mån mm	Tryck Mbar	Dagpp °C	Kyleffekt °C	Vix inne °C	Vix ute °C	Vindby m/s	Korr lufttryck	Nederb./dygn mm
2016-08-27 20:00	297	40	73	2,6	18,73	9,72	79,1	1015,51	4,52	8,45	18,69	11,36	4,5	0,00	9,0
2016-08-27 20:30	305	40	71	1,8	18,73	9,22	79,1	1015,51	3,62	9,22	18,69	10,73	4,9	0,00	9,0
2016-08-27 21:00	274	40	70	2,4	18,73	9,02	79,1	1015,51	3,22	7,71	18,69	10,46	5,8	0,00	9,0
2016-08-27 21:30	296	39	72	1,8	18,73	8,62	79,1	1016,51	3,26	8,62	18,65	10,20	4,1	0,00	9,0
2016-08-27 22:00	279	39	74	1,2	18,73	8,22	79,1	1016,51	3,28	8,22	18,65	9,93	4,5	0,00	9,0
2016-08-27 22:30	341	39	72	2,6	18,73	8,42	79,1	1016,51	3,06	7,07	18,65	10,00	5,0	0,00	9,0
2016-08-27 23:00	319	39	75	0,0	18,73	8,12	79,1	1017,52	3,38	8,12	18,65	9,90	4,3	0,00	9,0
2016-08-27 23:30	330	39	78	1,4	18,73	7,92	79,1	1017,52	3,76	7,92	18,65	9,91	4,1	0,00	9,0
2016-08-28 00:00	346	39	79	0,0	18,73	7,82	79,1	1017,52	3,86	7,82	18,65	9,88	1,8	0,00	0,0
2016-08-28 00:30	343	40	78	0,0	18,73	7,62	79,1	1018,52	3,47	7,62	18,69	9,61	1,6	0,00	0,0
2016-08-28 01:00	333	40	80	0,0	18,73	7,02	79,1	1018,52	3,27	7,02	18,69	9,15	2,2	0,00	0,0
2016-08-28 01:30	320	40	78	0,0	18,73	6,72	79,1	1018,52	2,60	6,72	18,69	8,71	2,6	0,00	0,0
2016-08-28 02:00	335	39	81	1,2	18,73	6,12	79,1	1018,52	2,57	6,12	18,65	8,32	1,8	0,00	0,0
2016-08-28 02:30	324	40	79	0,0	18,73	5,92	79,1	1018,52	2,01	5,92	18,69	7,98	2,4	0,00	0,0
2016-08-28 03:00	321	40	79	0,0	18,73	5,62	79,1	1018,52	1,72	5,62	18,69	7,68	2,4	0,00	0,0
2016-08-28 03:30	322	40	86	0,0	18,73	4,42	79,1	1019,52	1,79	4,42	18,69	7,00	0,0	0,00	0,0
2016-08-28 04:00	322	40	86	0,0	18,73	3,82	79,1	1019,52	1,20	3,82	18,69	6,40	0,0	0,00	0,0
2016-08-28 04:30	323	40	91	0,0	18,73	3,72	79,1	1019,52	1,92	3,72	18,69	6,69	0,0	0,00	0,0
2016-08-28 05:00	321	40	89	0,0	18,73	3,72	79,1	1019,52	1,59	3,72	18,69	6,53	0,0	0,00	0,0
2016-08-28 05:30	322	40	92	0,0	18,73	3,42	79,1	1019,52	1,78	3,42	18,69	6,47	0,0	0,00	0,0
2016-08-28 06:00	324	40	91	0,0	18,73	3,22	79,1	1019,52	1,42	3,22	18,69	6,19	0,0	0,00	0,0
2016-08-28 06:30	324	40	92	0,0	18,73	3,12	79,1	1019,52	1,48	3,12	18,69	6,17	1,4	0,00	0,0
2016-08-28 07:00	324	40	93	0,0	18,73	3,62	79,1	1019,52	2,13	3,62	18,69	6,75	0,0	0,00	0,0
2016-08-28 07:30	325	40	95	0,0	18,83	4,82	79,1	1020,52	3,63	4,82	18,79	8,12	0,0	0,00	0,0
2016-08-28 08:00	324	40	96	0,0	19,03	6,02	79,1	1020,52	4,97	6,02	18,99	9,41	1,2	0,00	0,0
2016-08-28 08:30	325	40	96	0,0	19,13	6,82	79,1	1020,52	5,77	6,82	19,09	10,21	1,2	0,00	0,0
2016-08-28 09:00	324	40	94	0,0	19,13	7,62	79,1	1020,52	6,25	7,62	19,09	10,84	0,0	0,00	0,0
2016-08-28 09:30	325	40	89	0,0	19,23	8,22	79,1	1020,52	6,02	8,22	19,19	11,03	0,0	0,00	0,0
2016-08-28 10:00	136	40	79	0,0	19,23	9,12	79,1	1020,52	5,12	9,12	19,19	11,18	1,6	0,00	0,0
2016-08-28 10:30	173	40	69	0,0	19,23	9,32	79,1	1020,52	3,30	9,32	19,19	10,70	1,8	0,00	0,0
2016-08-28 11:00	276	40	67	0,0	19,23	9,52	79,1	1020,52	3,05	9,52	19,19	10,77	1,8	0,00	0,0
2016-08-28 11:30	241	40	63	0,0	19,23	9,82	79,1	1020,52	2,43	9,82	19,19	10,83	1,8	0,00	0,0
2016-08-28 12:00	177	40	64	0,0	19,23	9,92	79,1	1020,52	2,75	9,92	19,19	10,99	1,8	0,00	0,0
2016-08-28 12:30	130	40	64	0,0	19,23	10,72	79,1	1020,52	3,51	10,72	19,19	11,79	2,6	0,00	0,0
2016-08-28 13:00	266	40	64	0,0	19,23	10,92	79,1	1020,52	3,70	10,92	19,19	11,99	2,6	0,00	0,0
2016-08-28 13:30	286	40	62	0,0	19,13	11,22	79,1	1019,52	3,51	11,22	19,09	12,17	2,0	0,00	0,0
2016-08-28 14:00	3	40	62	1,8	19,13	10,82	79,1	1019,52	3,13	10,82	19,09	11,77	2,4	0,00	0,0
2016-08-28 14:30	74	40	63	0,0	19,13	11,32	79,1	1019,52	3,84	11,32	19,09	12,33	2,8	0,00	0,0
2016-08-28 15:00	274	40	60	0,0	19,13	11,82	79,1	1018,52	3,58	11,82	19,09	12,65	2,6	0,00	0,0
2016-08-28 15:30	147	40	59	0,0	19,13	11,72	79,1	1018,52	3,24	11,72	19,09	12,50	2,4	0,00	0,0
2016-08-28 16:00	316	40	59	1,4	19,13	12,02	79,1	1018,52	3,52	12,02	19,09	12,80	1,8	0,00	0,0
2016-08-28 16:30	203	40	63	0,0	19,13	13,02	79,1	1018,52	5,44	13,02	19,09	14,03	2,8	0,00	0,0
2016-08-28 17:00	100	40	62	1,8	19,13	13,23	79,1	1017,52	5,39	13,23	19,09	14,17	3,1	0,00	0,0
2016-08-28 17:30	129	40	59	2,6	19,13	13,83	79,1	1017,52	5,20	12,77	19,09	14,60	2,8	0,00	0,0
2016-08-28 18:00	173	40	57	0,0	19,23	14,03	79,1	1017,52	4,86	14,03	19,19	14,69	2,4	0,00	0,0
2016-08-28 18:30	138	40	57	0,0	19,23	13,83	79,1	1017,52	4,68	13,83	19,19	14,49	2,0	0,00	0,0

Datum	Vindrikt °	Fukt inne Rh%	Fukt ute Rh%	Vindhast m/s	Temp in °C	Temp ute °C	Nb. Mån mm	Tryck Mbar	Daggp °C	Kyleffekt °C	Vix inne °C	Vix ute °C	Vindby m/s	Korr lufttryck	Nederb./dygn mm
2016-08-28 19:00	114	40	59	0,0	19,23	13,53	79,1	1016,51	4,92	13,53	19,19	14,30	2,0	0,00	0,0
2016-08-28 19:30	111	40	60	0,0	19,33	13,12	79,1	1016,51	4,80	13,12	19,29	13,96	1,6	0,00	0,0
2016-08-28 20:00	111	40	71	0,0	19,23	10,82	79,1	1016,51	5,15	10,82	19,19	12,33	0,0	0,00	0,0
2016-08-28 20:30	113	40	76	0,0	19,23	9,62	79,1	1016,51	5,02	9,62	19,19	11,47	0,0	0,00	0,0
2016-08-28 21:00	113	40	77	0,0	19,23	9,02	79,1	1016,51	4,64	9,02	19,19	10,94	0,0	0,00	0,0
2016-08-28 21:30	104	40	79	0,0	19,13	8,72	79,1	1015,51	4,73	8,72	19,09	10,78	1,2	0,00	0,0
2016-08-28 22:00	98	40	82	0,0	19,13	8,42	79,1	1015,51	4,99	8,42	19,09	10,70	0,0	0,00	0,0
2016-08-28 22:30	95	40	83	0,0	19,13	8,52	79,1	1015,51	5,27	8,52	19,09	10,87	0,0	0,00	0,0
2016-08-28 23:00	86	40	85	0,0	19,13	8,52	79,1	1015,51	5,63	8,52	19,09	11,02	1,4	0,00	0,0
2016-08-28 23:30	88	40	87	0,0	19,13	8,32	79,1	1015,51	5,78	8,32	19,09	10,98	1,8	0,00	0,0
2016-08-29 00:00	114	40	88	0,0	19,13	7,92	79,1	1015,51	5,56	7,92	19,09	10,66	1,8	0,00	0,0
2016-08-29 00:30	102	40	90	1,2	19,03	7,92	79,1	1015,51	5,89	7,92	18,99	10,81	2,2	0,00	0,0
2016-08-29 01:00	102	40	90	0,0	19,03	7,72	79,1	1014,51	5,70	7,72	18,99	10,61	2,0	0,00	0,0
2016-08-29 01:30	84	40	91	0,0	19,03	7,42	79,1	1014,51	5,56	7,42	18,99	10,39	1,4	0,00	0,0
2016-08-29 02:00	99	40	93	0,0	19,03	7,22	79,1	1014,51	5,69	7,22	18,99	10,36	1,4	0,00	0,0
2016-08-29 02:30	109	40	94	0,0	19,03	7,12	79,1	1013,51	5,75	7,12	18,99	10,34	1,8	0,00	0,0
2016-08-29 03:00	91	40	95	0,0	19,03	6,82	79,1	1013,51	5,61	6,82	18,99	10,12	1,4	0,00	0,0
2016-08-29 03:30	90	40	96	0,0	19,03	6,72	79,1	1013,51	5,67	6,72	18,99	10,11	1,2	0,00	0,0
2016-08-29 04:00	95	40	97	0,0	19,03	6,92	79,1	1012,51	6,02	6,92	18,99	10,39	1,4	0,00	0,0
2016-08-29 04:30	94	40	98	0,0	19,03	6,92	79,1	1012,51	6,18	6,92	18,99	10,48	1,6	0,00	0,0
2016-08-29 05:00	84	40	98	0,0	19,03	6,82	79,1	1012,51	6,08	6,82	18,99	10,38	1,4	0,00	0,0
2016-08-29 05:30	99	40	99	0,0	19,03	6,72	79,1	1011,51	6,13	6,72	18,99	10,36	1,6	0,00	0,0
2016-08-29 06:00	91	40	99	0,0	19,03	6,52	79,1	1011,51	5,93	6,52	18,99	10,16	2,6	0,00	0,0
2016-08-29 06:30	84	40	99	0,0	18,93	6,62	79,1	1011,51	6,03	6,62	18,89	10,26	1,6	0,00	0,0
2016-08-29 07:00	107	41	99	0,0	19,03	6,82	79,1	1011,51	6,23	6,82	19,04	10,46	1,6	0,00	0,0
2016-08-29 07:30	110	41	99	1,2	19,13	7,02	79,1	1011,51	6,43	7,02	19,14	10,66	2,4	0,00	0,0
2016-08-29 08:00	113	41	100	0,0	19,33	7,32	79,1	1011,51	6,88	7,32	19,34	11,05	2,2	0,00	0,0
2016-08-29 08:30	107	41	99	0,0	19,33	8,12	79,1	1010,51	7,52	8,12	19,34	11,76	2,2	0,00	0,0
2016-08-29 09:00	118	41	98	0,0	19,43	9,22	79,1	1010,51	8,46	9,22	19,44	12,78	1,4	0,00	0,0
2016-08-29 09:30	124	40	94	0,0	19,43	10,32	79,1	1010,51	8,92	10,32	19,39	13,54	2,6	0,00	0,0
2016-08-29 10:00	118	40	86	0,0	19,43	11,32	79,1	1010,51	8,54	11,32	19,39	13,90	2,8	0,00	0,0
2016-08-29 10:30	108	41	77	1,4	19,43	12,42	79,1	1010,51	7,92	12,42	19,44	14,34	3,1	0,00	0,0
2016-08-29 11:00	109	41	74	1,2	19,33	12,72	79,1	1010,51	7,60	12,72	19,34	14,43	3,3	0,00	0,0
2016-08-29 11:30	108	41	69	0,0	19,33	12,62	79,1	1010,51	6,44	12,62	19,34	14,00	3,1	0,00	0,0
2016-08-29 12:00	108	41	67	0,0	19,33	13,23	79,1	1009,51	6,57	13,23	19,34	14,48	2,4	0,00	0,0
2016-08-29 12:30	144	41	65	0,0	19,33	13,93	79,1	1009,51	6,77	13,93	19,34	15,05	3,0	0,00	0,0
2016-08-29 13:00	155	41	64	1,4	19,33	14,43	79,1	1009,51	7,00	14,43	19,34	15,49	3,3	0,00	0,0
2016-08-29 13:30	135	41	62	0,0	19,23	14,43	79,1	1009,51	6,52	14,43	19,24	15,37	2,2	0,00	0,0
2016-08-29 14:00	135	41	58	0,0	19,23	14,53	79,1	1009,51	5,59	14,53	19,24	15,24	1,4	0,00	0,0
2016-08-29 14:30	132	41	61	0,0	19,23	14,43	79,1	1008,51	6,27	14,43	19,24	15,31	1,4	0,00	0,0
2016-08-29 15:00	136	41	65	0,0	19,23	14,43	79,1	1008,51	7,24	14,43	19,24	15,55	0,0	0,00	0,0
2016-08-29 15:30	138	41	60	1,8	19,23	15,63	79,1	1008,51	7,14	15,63	19,24	16,46	2,4	0,00	0,0
2016-08-29 16:00	110	41	67	0,0	19,23	14,83	79,1	1008,51	8,08	14,83	19,24	16,08	2,8	0,00	0,0
2016-08-29 16:30	123	41	67	0,0	19,23	14,63	79,1	1008,51	7,89	14,63	19,24	15,88	2,6	0,00	0,0
2016-08-29 17:00	324	41	63	0,0	19,23	14,83	79,1	1008,51	7,14	14,83	19,24	15,83	2,0	0,00	0,0
2016-08-29 17:30	332	41	73	1,6	19,23	12,42	79,1	1008,51	7,11	12,42	19,24	14,07	3,1	0,00	0,0

Datum	Vindrikt °	Fukt inne Rh%	Fukt ute Rh%	Vindhast m/s	Temp in °C	Temp ute °C	Nb. Mån mm	Tryck Mbar	Daggp °C	Kyleffekt °C	Vix inne °C	Vix ute °C	Vindby m/s	Korr lufttryck	Nederb./dygn mm
2016-08-29 18:00	58	41	78	0,0	19,23	12,02	79,7	1008,51	7,73	12,02	19,24	14,01	2,8	0,60	0,6
2016-08-29 18:30	58	41	79	0,0	19,23	12,02	79,7	1008,51	7,93	12,02	19,24	14,08	0,0	0,60	0,6
2016-08-29 19:00	58	41	83	0,0	19,23	11,42	79,7	1008,51	8,10	11,42	19,24	13,77	0,0	0,00	0,6
2016-08-29 19:30	60	41	86	0,0	19,23	11,22	79,7	1008,51	8,44	11,22	19,24	13,80	0,0	0,00	0,6
2016-08-29 20:00	58	41	87	0,0	19,23	10,82	79,7	1008,51	8,23	10,82	19,24	13,48	0,0	0,00	0,6
2016-08-29 20:30	32	41	87	0,0	19,13	10,52	79,7	1009,51	7,94	10,52	19,14	13,18	1,2	0,00	0,6
2016-08-29 21:00	309	41	88	0,0	19,13	10,12	79,7	1009,51	7,72	10,12	19,14	12,86	2,4	0,00	0,6
2016-08-29 21:30	347	41	87	0,0	19,13	9,72	79,7	1009,51	7,15	9,72	19,14	12,38	2,4	0,00	0,6
2016-08-29 22:00	321	41	87	1,2	19,13	9,22	79,7	1009,51	6,66	9,22	19,14	11,88	2,6	0,00	0,6
2016-08-29 22:30	328	41	89	0,0	19,13	9,22	80,9	1009,51	7,00	9,22	19,14	12,03	2,2	1,20	1,8
2016-08-29 23:00	351	41	92	1,2	19,03	9,32	80,9	1010,51	7,60	9,32	19,04	12,38	2,0	1,20	1,8
2016-08-29 23:30	334	41	93	1,6	19,03	9,42	80,9	1010,51	7,87	9,42	19,04	12,56	2,8	0,00	1,8
2016-08-30 00:00	331	41	94	0,0	19,03	9,02	80,9	1010,51	7,63	9,02	19,04	12,24	1,8	0,00	0,0
2016-08-30 00:30	312	41	96	0,0	19,03	8,32	80,9	1010,51	7,26	8,32	19,04	11,71	1,6	0,00	0,0
2016-08-30 01:00	311	41	97	0,0	19,03	7,82	80,9	1010,51	6,92	7,82	19,04	11,29	1,2	0,00	0,0
2016-08-30 01:30	318	41	98	0,0	19,03	7,22	80,9	1010,51	6,47	7,22	19,04	10,78	1,6	0,00	0,0
2016-08-30 02:00	316	41	98	0,0	19,03	7,02	80,9	1010,51	6,27	7,02	19,04	10,58	2,0	0,00	0,0
2016-08-30 02:30	314	41	98	0,0	19,03	6,42	80,9	1010,51	5,68	6,42	19,04	9,98	0,0	0,00	0,0
2016-08-30 03:00	315	41	97	0,0	19,03	6,22	80,9	1010,51	5,33	6,22	19,04	9,69	1,2	0,00	0,0
2016-08-30 03:30	317	41	97	0,0	19,03	5,52	80,9	1010,51	4,63	5,52	19,04	8,99	1,2	0,00	0,0
2016-08-30 04:00	317	40	97	0,0	19,03	5,52	80,9	1010,51	4,63	5,52	18,99	8,99	0,0	0,00	0,0
2016-08-30 04:30	318	40	98	0,0	19,03	5,12	80,9	1010,51	4,38	5,12	18,99	8,67	0,0	0,00	0,0
2016-08-30 05:00	316	40	99	0,0	19,03	5,42	80,9	1009,51	4,83	5,42	18,99	9,06	0,0	0,00	0,0
2016-08-30 05:30	317	40	100	0,0	19,03	5,52	80,9	1009,51	5,08	5,52	18,99	9,25	0,0	0,00	0,0
2016-08-30 06:00	318	40	100	0,0	18,93	5,52	80,9	1010,51	5,08	5,52	18,89	9,25	0,0	0,00	0,0
2016-08-30 06:30	317	40	100	0,0	18,93	5,82	80,9	1010,51	5,38	5,82	18,89	9,55	0,0	0,00	0,0
2016-08-30 07:00	316	40	100	0,0	18,93	6,02	80,9	1010,51	5,58	6,02	18,89	9,75	0,0	0,00	0,0
2016-08-30 07:30	159	40	100	0,0	19,03	6,32	80,9	1010,51	5,88	6,32	18,99	10,05	2,0	0,00	0,0
2016-08-30 08:00	215	40	100	0,0	19,13	6,52	80,9	1009,51	6,08	6,52	19,09	10,25	0,0	0,00	0,0
2016-08-30 08:30	190	40	100	0,0	19,23	6,62	80,9	1009,51	6,18	6,62	19,19	10,35	3,3	0,00	0,0
2016-08-30 09:00	156	40	100	0,0	19,23	7,22	80,9	1010,51	6,78	7,22	19,19	10,95	2,0	0,00	0,0
2016-08-30 09:30	296	40	100	0,0	19,23	8,12	80,9	1010,51	7,67	8,12	19,19	11,85	1,4	0,00	0,0
2016-08-30 10:00	8	40	99	0,0	19,23	8,72	80,9	1010,51	8,12	8,72	19,19	12,36	1,8	0,00	0,0
2016-08-30 10:30	289	40	97	0,0	19,33	9,22	80,9	1010,51	8,31	9,22	19,29	12,69	1,4	0,00	0,0
2016-08-30 11:00	291	40	89	1,4	19,33	9,82	80,9	1010,51	7,59	9,82	19,29	12,64	3,1	0,00	0,0
2016-08-30 11:30	288	40	85	2,2	19,33	10,42	80,9	1010,51	7,48	10,42	19,29	12,93	2,8	0,00	0,0
2016-08-30 12:00	322	40	78	2,2	19,33	10,72	80,9	1010,51	6,47	10,72	19,29	12,71	3,3	0,00	0,0
2016-08-30 12:30	315	40	77	2,4	19,23	10,82	80,9	1010,51	6,38	9,61	19,19	12,74	3,5	0,00	0,0
2016-08-30 13:00	289	40	71	1,2	19,23	11,62	80,9	1010,51	5,92	11,62	19,19	13,13	3,1	0,00	0,0
2016-08-30 13:30	331	40	70	1,2	19,23	12,22	80,9	1010,51	6,28	12,22	19,19	13,67	4,3	0,00	0,0
2016-08-30 14:00	318	40	71	1,2	19,23	11,92	80,9	1010,51	6,21	11,92	19,19	13,43	3,5	0,00	0,0
2016-08-30 14:30	316	40	66	0,0	19,23	12,72	80,9	1010,51	5,86	12,72	19,19	13,91	3,3	0,00	0,0
2016-08-30 15:00	321	40	65	1,6	19,23	13,02	80,9	1010,51	5,92	13,02	19,19	14,15	3,3	0,00	0,0
2016-08-30 15:30	328	40	63	0,0	19,13	13,23	80,9	1010,51	5,63	13,23	19,09	14,23	3,1	0,00	0,0
2016-08-30 16:00	322	40	63	0,0	19,13	13,23	80,9	1010,51	5,63	13,23	19,09	14,23	3,0	0,00	0,0
2016-08-30 16:30	298	40	65	0,0	19,13	13,02	80,9	1010,51	5,92	13,02	19,09	14,15	3,3	0,00	0,0

Datum	Vindrikt °	Fukt inne Rh%	Fukt ute Rh%	Vindhast m/s	Temp in °C	Temp ute °C	Nb. Mån mm	Tryck Mbar	Daggp °C	Kyleffekt °C	Vix inne °C	Vix ute °C	Vindby m/s	Korr lufttryck	Nederb./dygn mm
2016-08-30 17:00	328	40	66	0,0	19,13	13,23	80,9	1010,51	6,34	13,23	19,09	14,41	1,4	0,00	0,0
2016-08-30 17:30	336	40	67	0,0	19,13	13,02	80,9	1010,51	6,38	13,02	19,09	14,28	2,0	0,00	0,0
2016-08-30 18:00	330	40	68	0,0	19,13	13,12	80,9	1010,51	6,70	13,12	19,09	14,44	1,8	0,00	0,0
2016-08-30 18:30	330	40	70	0,0	19,13	12,92	80,9	1010,51	6,95	12,92	19,09	14,37	1,2	0,00	0,0
2016-08-30 19:00	329	40	71	0,0	19,13	12,42	80,9	1010,51	6,68	12,42	19,09	13,93	0,0	0,00	0,0
2016-08-30 19:30	329	40	78	0,0	19,13	11,72	80,9	1010,51	7,44	11,72	19,09	13,71	0,0	0,00	0,0
2016-08-30 20:00	330	40	84	0,0	19,13	11,42	80,9	1010,51	8,28	11,42	19,09	13,85	0,0	0,00	0,0
2016-08-30 20:30	330	40	86	0,0	19,13	11,02	80,9	1010,51	8,25	11,02	19,09	13,60	0,0	0,00	0,0
2016-08-30 21:00	329	40	87	0,0	19,13	10,62	80,9	1010,51	8,03	10,62	19,09	13,28	0,0	0,00	0,0
2016-08-30 21:30	329	40	88	0,0	19,13	10,42	80,9	1011,51	8,01	10,42	19,09	13,16	0,0	0,00	0,0
2016-08-30 22:00	330	41	89	0,0	19,23	10,22	80,9	1011,51	7,99	10,22	19,24	13,04	0,0	0,00	0,0
2016-08-30 22:30	330	41	90	0,0	19,23	10,42	80,9	1011,51	8,35	10,42	19,24	13,32	0,0	0,00	0,0
2016-08-30 23:00	330	41	89	0,0	19,23	10,62	80,9	1011,51	8,38	10,62	19,24	13,44	0,0	0,00	0,0
2016-08-30 23:30	356	41	90	0,0	19,23	10,52	80,9	1011,51	8,45	10,52	19,24	13,42	0,0	0,00	0,0
2016-08-31 00:00	144	41	92	0,0	19,23	10,52	80,9	1011,51	8,79	10,52	19,24	13,58	2,0	0,00	0,0
2016-08-31 00:30	111	41	94	0,0	19,13	10,42	80,9	1011,51	9,02	10,42	19,14	13,64	1,8	0,00	0,0
2016-08-31 01:00	161	41	96	0,0	19,13	10,42	80,9	1011,51	9,34	10,42	19,14	13,81	1,6	0,00	0,0
2016-08-31 01:30	162	41	100	1,4	19,13	10,42	80,9	1011,51	9,97	10,42	19,14	14,15	2,4	0,00	0,0
2016-08-31 02:00	136	41	100	0,0	19,13	10,52	80,9	1011,51	10,07	10,52	19,14	14,25	2,8	0,00	0,0
2016-08-31 02:30	122	41	100	0,0	19,13	10,62	80,9	1011,51	10,17	10,62	19,14	14,35	2,0	0,00	0,0
2016-08-31 03:00	146	41	100	0,0	19,13	10,72	80,9	1011,51	10,27	10,72	19,14	14,45	2,4	0,00	0,0
2016-08-31 03:30	168	41	100	0,0	19,03	10,72	80,9	1011,51	10,27	10,72	19,04	14,45	1,8	0,00	0,0
2016-08-31 04:00	156	41	100	0,0	19,13	10,82	80,9	1011,51	10,37	10,82	19,14	14,55	2,2	0,00	0,0
2016-08-31 04:30	149	41	100	0,0	19,13	10,92	80,9	1011,51	10,47	10,92	19,14	14,65	1,8	0,00	0,0
2016-08-31 05:00	151	41	100	0,0	19,03	11,02	80,9	1011,51	10,57	11,02	19,04	14,75	1,6	0,00	0,0
2016-08-31 05:30	155	41	100	0,0	19,03	11,22	80,9	1012,51	10,77	11,22	19,04	14,95	3,3	0,00	0,0
2016-08-31 06:00	162	41	100	0,0	19,03	11,42	80,9	1012,51	10,97	11,42	19,04	15,15	2,4	0,00	0,0
2016-08-31 06:30	177	41	100	0,0	19,03	11,52	80,9	1011,51	11,07	11,52	19,04	15,25	1,2	0,00	0,0
2016-08-31 07:00	172	41	100	0,0	19,03	11,72	80,9	1011,51	11,26	11,72	19,04	15,45	1,4	0,00	0,0
2016-08-31 07:30	172	42	100	0,0	19,23	11,92	80,9	1012,51	11,46	11,92	19,28	15,65	1,2	0,00	0,0
2016-08-31 08:00	163	42	100	0,0	19,33	12,32	80,9	1011,51	11,86	12,32	19,38	16,05	1,4	0,00	0,0
2016-08-31 08:30	140	42	100	0,0	19,43	12,82	80,9	1011,51	12,36	12,82	19,48	16,55	2,0	0,00	0,0
2016-08-31 09:00	164	42	100	2,6	19,43	13,33	80,9	1011,51	12,86	12,25	19,48	17,05	4,1	0,00	0,0
2016-08-31 09:30	164	42	99	1,8	19,43	13,63	80,9	1011,51	13,00	13,63	19,48	17,27	3,9	0,00	0,0
2016-08-31 10:00	143	42	96	3,1	19,43	14,43	80,9	1011,51	13,31	12,72	19,48	17,81	4,5	0,00	0,0
2016-08-31 10:30	148	42	84	2,6	19,43	15,63	80,9	1011,51	12,38	14,67	19,48	18,05	6,6	0,00	0,0
2016-08-31 11:00	146	42	76	4,7	19,43	16,23	80,9	1010,51	11,38	12,22	19,48	18,07	7,1	0,00	0,0
2016-08-31 11:30	148	42	76	1,2	19,43	16,13	80,9	1010,51	11,29	16,13	19,48	17,97	5,2	0,00	0,0
2016-08-31 12:00	124	42	73	4,1	19,43	17,13	80,9	1010,51	11,61	13,90	19,48	18,77	5,2	0,00	0,0
2016-08-31 12:30	193	42	68	4,1	19,43	17,63	80,9	1009,51	10,97	14,50	19,48	18,94	6,6	0,00	0,0
2016-08-31 13:00	182	42	69	1,6	19,33	18,03	80,9	1009,51	11,58	18,03	19,38	19,41	7,1	0,00	0,0
2016-08-31 13:30	181	42	65	3,0	19,43	18,83	80,9	1009,51	11,40	17,52	19,48	19,96	6,9	0,00	0,0
2016-08-31 14:00	142	42	65	3,5	19,43	18,73	80,9	1009,51	11,30	16,88	19,48	19,86	6,6	0,00	0,0
2016-08-31 14:30	158	43	64	2,4	19,33	18,83	80,9	1008,51	11,15	18,05	19,43	19,90	6,2	0,00	0,0
2016-08-31 15:00	106	43	64	4,9	19,33	18,93	80,9	1008,51	11,25	15,57	19,43	20,00	5,8	0,00	0,0
2016-08-31 15:30	160	43	63	3,1	19,33	19,63	80,9	1008,51	11,66	18,40	19,43	20,64	6,9	0,00	0,0

Datum	Vindrikt °	Fukt inne Rh%	Fukt ute Rh%	Vindhast m/s	Temp in °C	Temp ute °C	Nb. Mån mm	Tryck Mbar	Dagpp °C	Kyleffekt °C	Vix inne °C	Vix ute °C	Vindby m/s	Korr lufttryck	Nederb./dygn mm
2016-08-31 16:00	170	43	63	1,6	19,33	19,33	80,9	1008,51	11,37	19,33	19,43	20,34	6,4	0,00	0,0
2016-08-31 16:30	119	43	62	5,2	19,33	18,73	80,9	1007,51	10,56	15,03	19,43	19,68	5,6	0,00	0,0
2016-08-31 17:00	102	43	65	4,7	19,33	17,83	80,9	1007,51	10,45	14,20	19,43	18,96	6,2	0,00	0,0
2016-08-31 17:30	146	43	66	2,8	19,33	17,53	80,9	1006,51	10,41	16,10	19,43	18,72	5,8	0,00	0,0
2016-08-31 18:00	126	43	68	2,8	19,33	17,23	80,9	1006,51	10,59	15,78	19,43	18,54	5,2	0,00	0,0
2016-08-31 18:30	146	43	69	1,6	19,33	16,83	80,9	1006,51	10,44	16,83	19,43	18,21	5,6	0,00	0,0
2016-08-31 19:00	164	43	73	3,3	19,33	16,33	80,9	1006,51	10,85	14,17	19,43	17,97	5,8	0,00	0,0
2016-08-31 19:30	149	43	77	3,9	19,33	15,73	80,9	1005,51	11,11	12,85	19,43	17,64	6,4	0,00	0,0
2016-08-31 20:00	137	43	83	3,1	19,33	15,13	80,9	1005,51	11,70	13,48	19,43	17,48	5,0	0,00	0,0
2016-08-31 20:30	134	43	86	3,1	19,33	14,83	80,9	1005,51	11,97	13,15	19,43	17,41	5,2	0,00	0,0
2016-08-31 21:00	143	43	84	3,5	19,33	14,93	80,9	1004,51	11,70	12,59	19,43	17,35	5,6	0,00	0,0
2016-08-31 21:30	143	43	86	4,7	19,33	14,93	80,9	1004,51	12,07	10,61	19,43	17,51	6,6	0,00	0,0
2016-08-31 22:00	174	43	87	5,2	19,33	14,73	80,9	1004,51	12,05	10,00	19,43	17,38	7,1	0,00	0,0
2016-08-31 22:30	141	43	90	2,8	19,33	14,53	80,9	1004,51	12,39	12,83	19,43	17,42	6,0	0,00	0,0
2016-08-31 23:00	143	43	93	3,1	19,33	14,13	80,9	1003,51	12,51	12,39	19,43	17,26	5,6	0,00	0,0
2016-08-31 23:30	137	43	95	2,8	19,33	13,93	80,9	1003,51	12,65	12,17	19,43	17,23	5,0	0,00	0,0
2016-09-01 00:00	157	43	96	1,8	19,33	13,73	80,9	1003,51	12,62	13,73	19,43	17,11	4,1	0,00	0,0
Medelvärde Månad	220	42	83	0,9	19,27	11,61		1010,80	7,92	11,23	19,31	14,02	2,8		0,0
Min	3	38	43	0,0	18,43	1,72		989,50	0,72	1,72	18,30	5,19	0,0		0,0
Max	356	44	100	7,5	19,93	19,63	80,9	1024,52	14,47	19,53	20,08	20,84	11,1		