

Medeltemperaturer / Max / Min

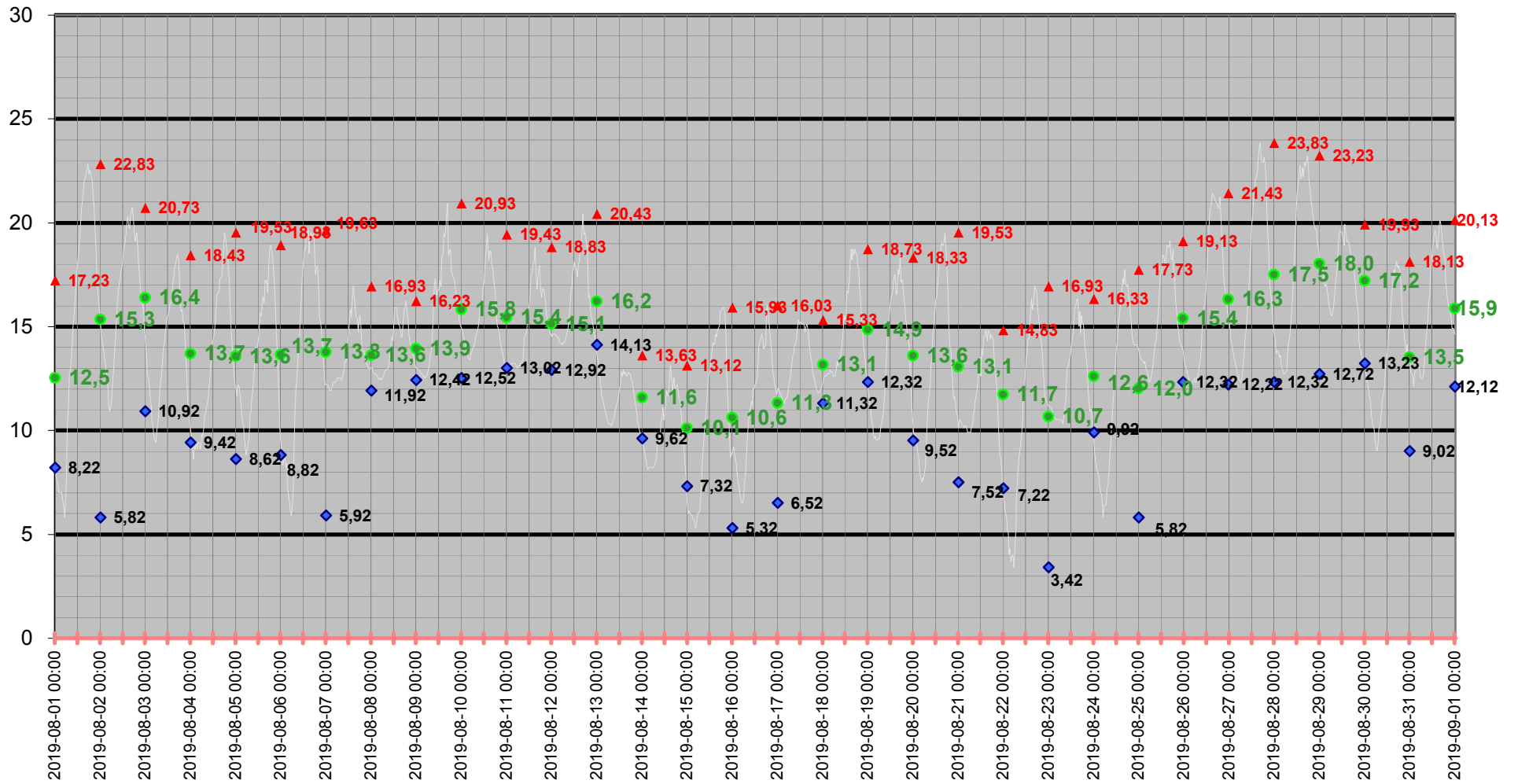

Medeltemperatur

□ Kyleff med °C
 ● Dygns med °C
 — Temperatur °C
 — Kyleffekt °C

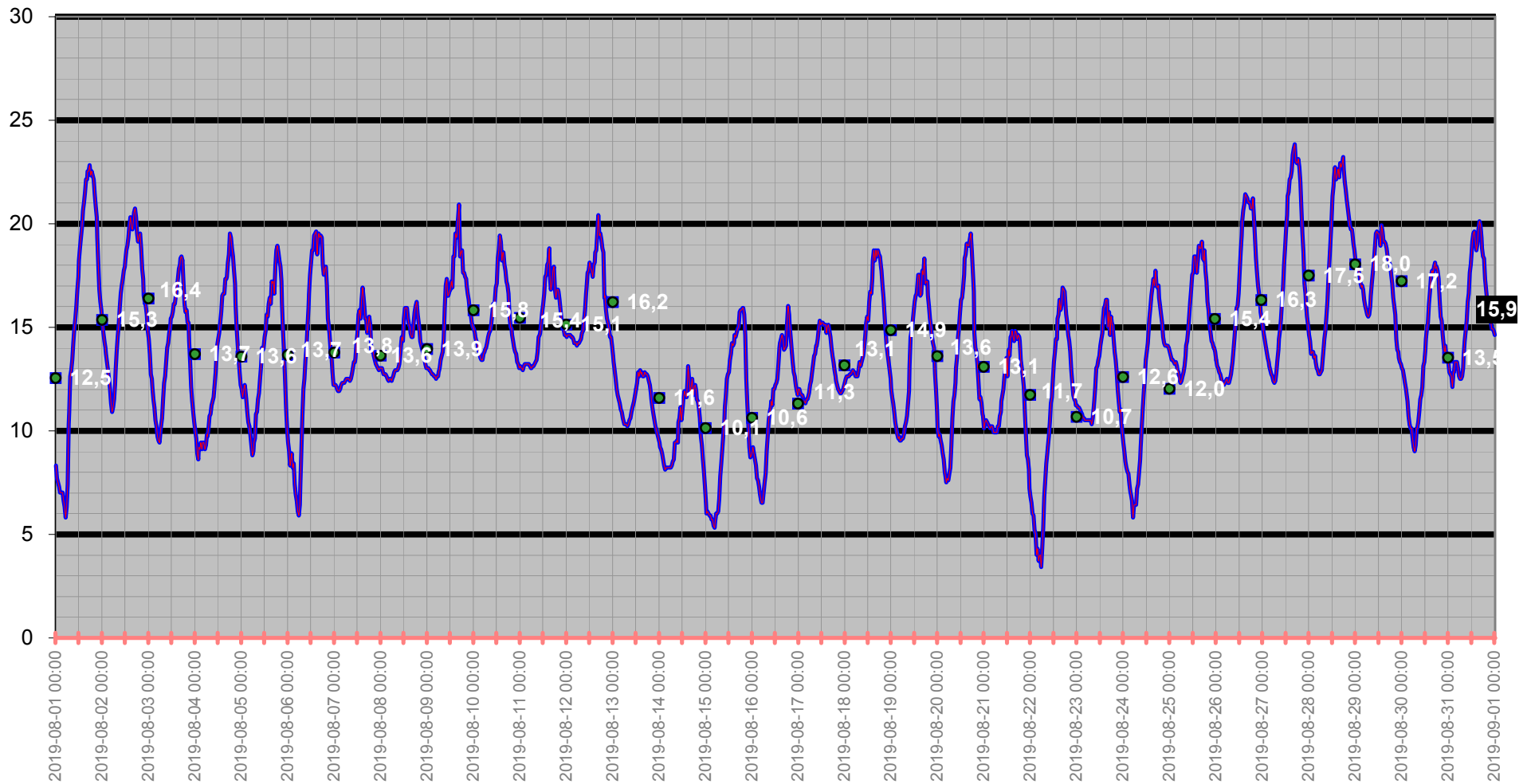

Temperatur/Vindby

Temp Ute °C
Vindby m/s

— Vindby m/s — Temp ute °C ◊ Vindrikt °

Vindriktning °

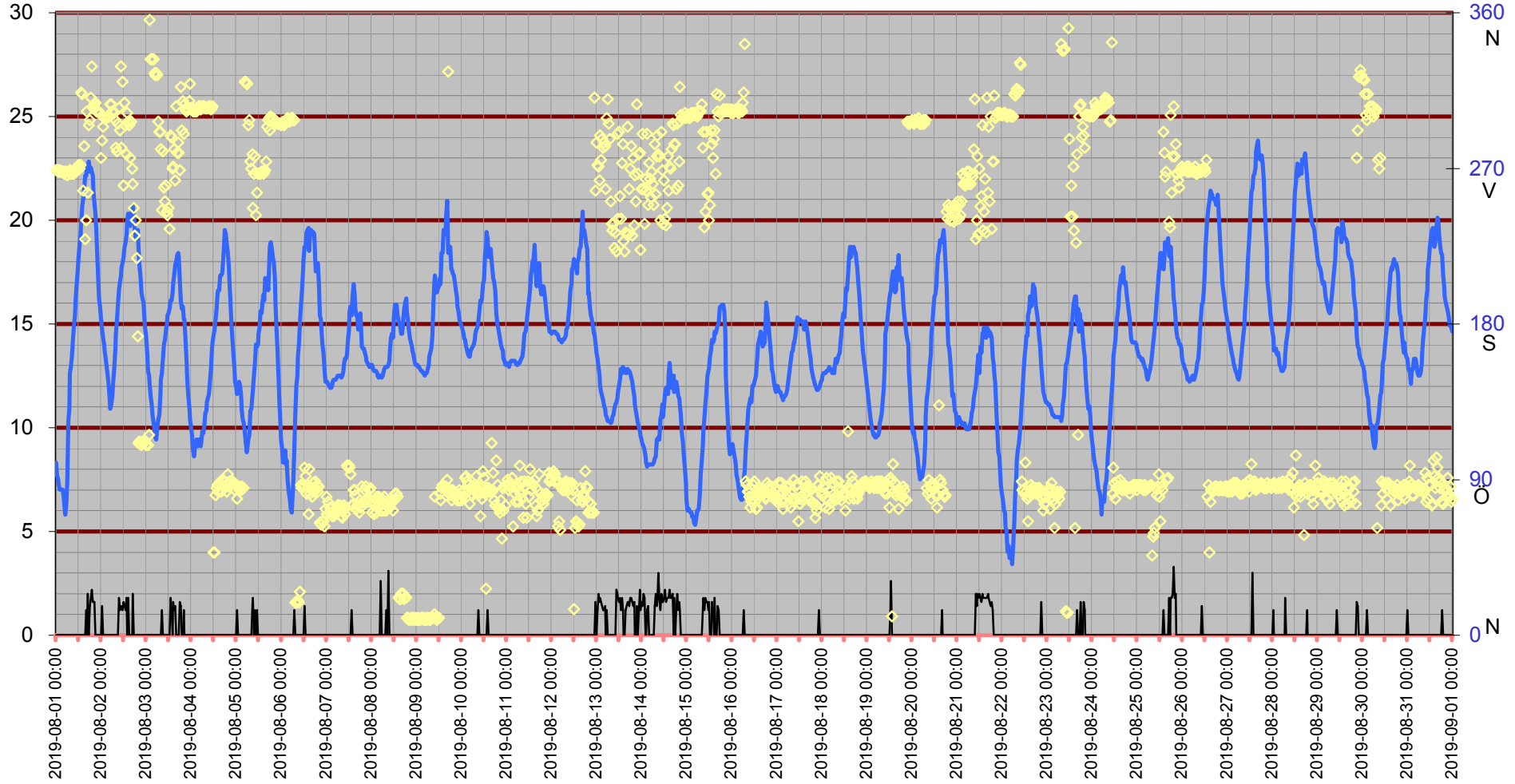

Inne

Temp inne °C

Vindby m/s

Temp in °C — Vindby m/s — Temp ute °C — Fukt inne Rh%

Rh % inne

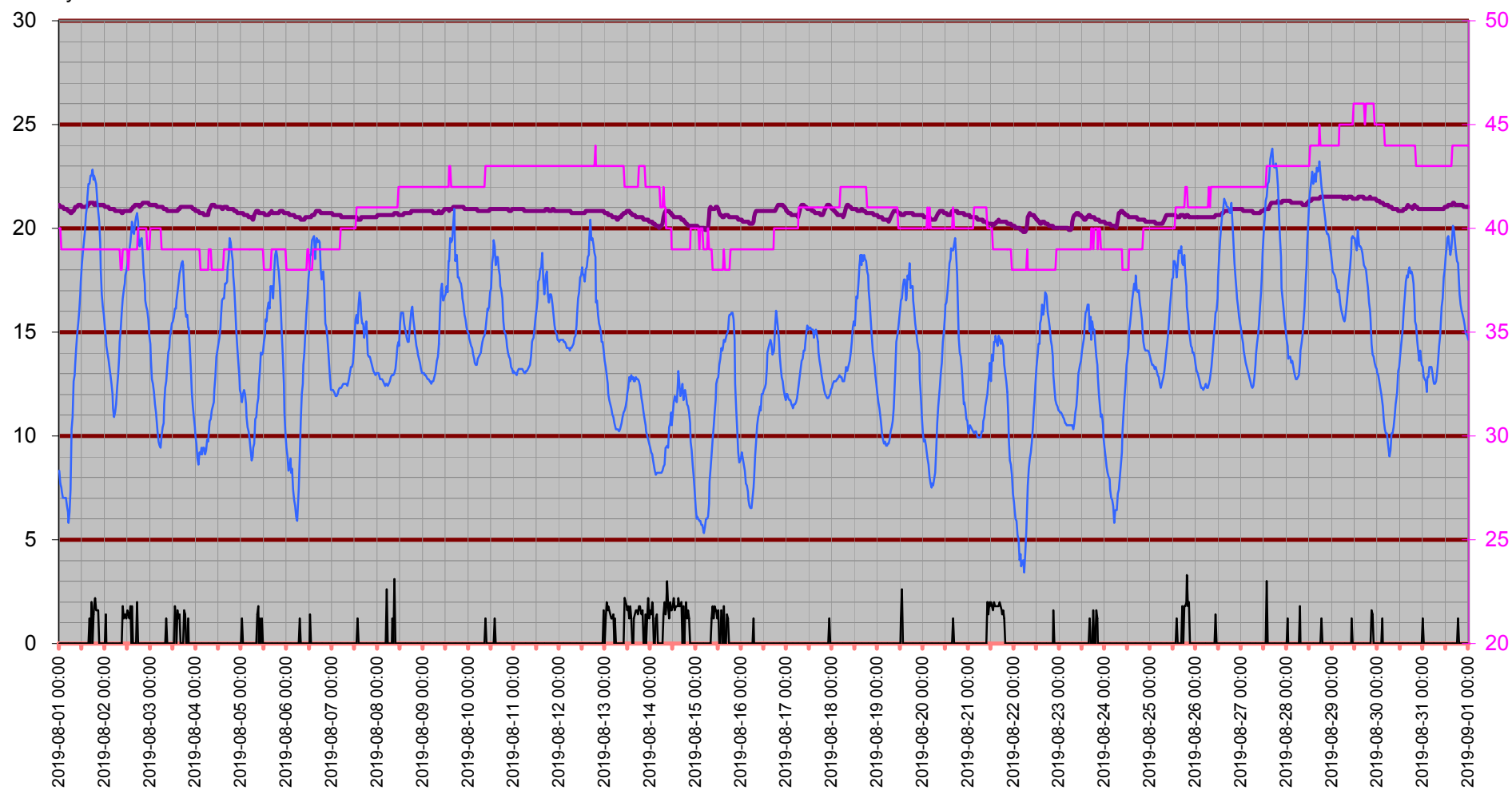

Temperatur inne

Temp in °C

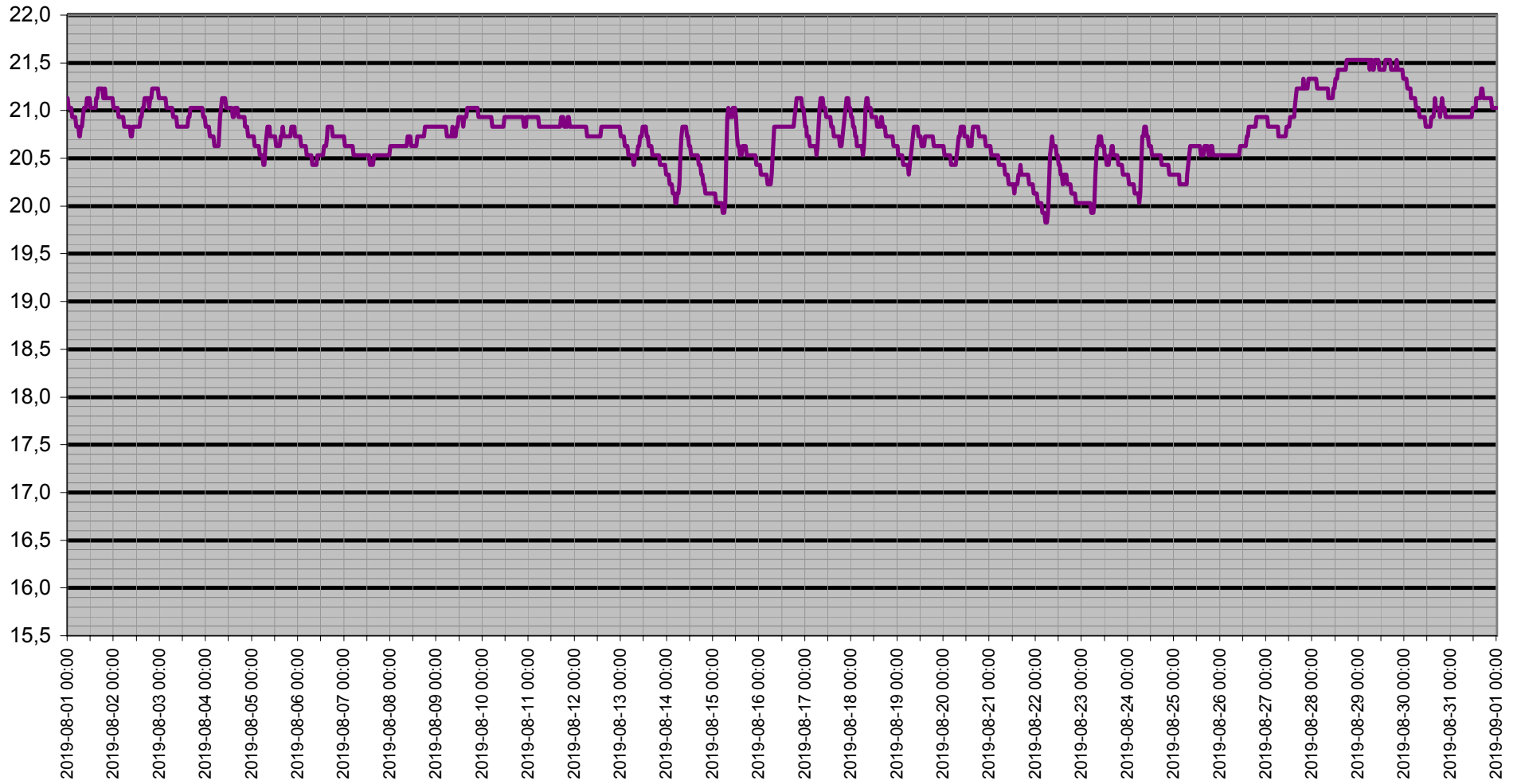

Dagpunkt/Temperatur

Vindhast m/s Daggp °C Temp ute °C Fukt ute Rh%

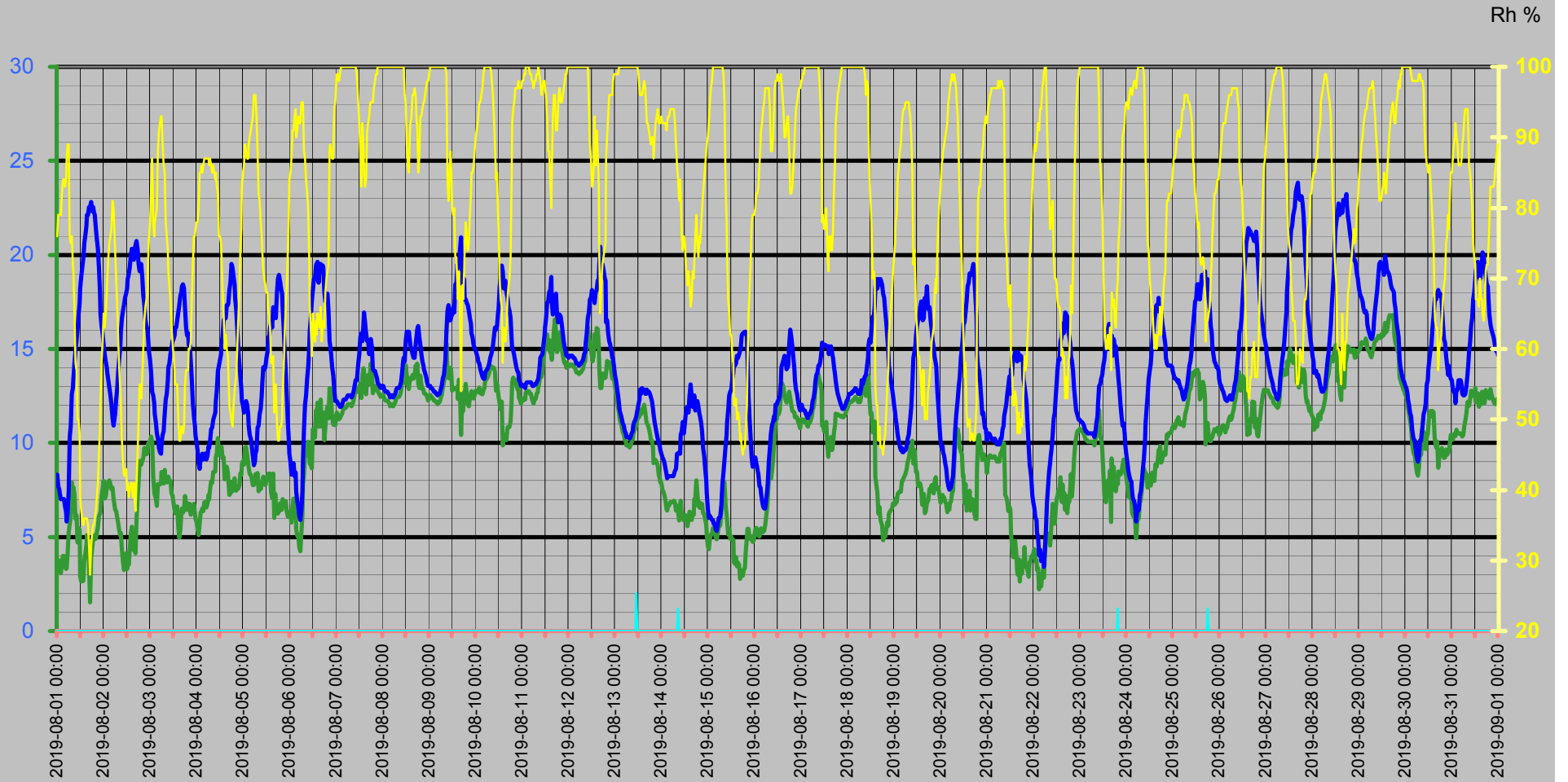

Vinddata

Vindhastighet m/s
Vindby m/s

Vindhast m/s — Vindby m/s ◊ Vindrikt ° — Fukt ute Rh%

Vindriktning °
Rh %

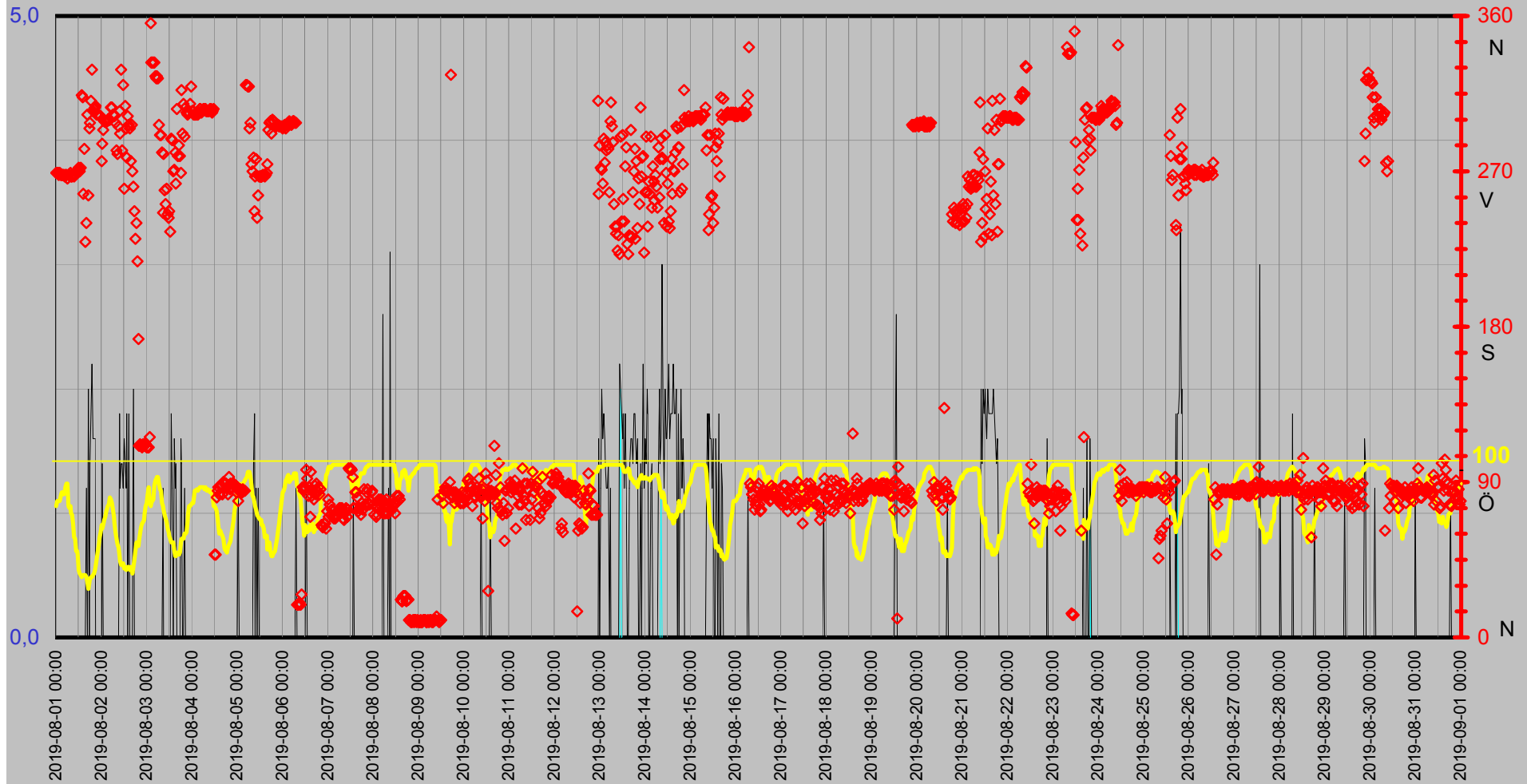

Luftfukt Kyleffekt Temp Vind Medeltemperatur

Temp °C
Vind m/s

● Dygns med °C Vindhast m/s Kyleffekt °C Temp ute °C Fukt ute Rh%

Rh %

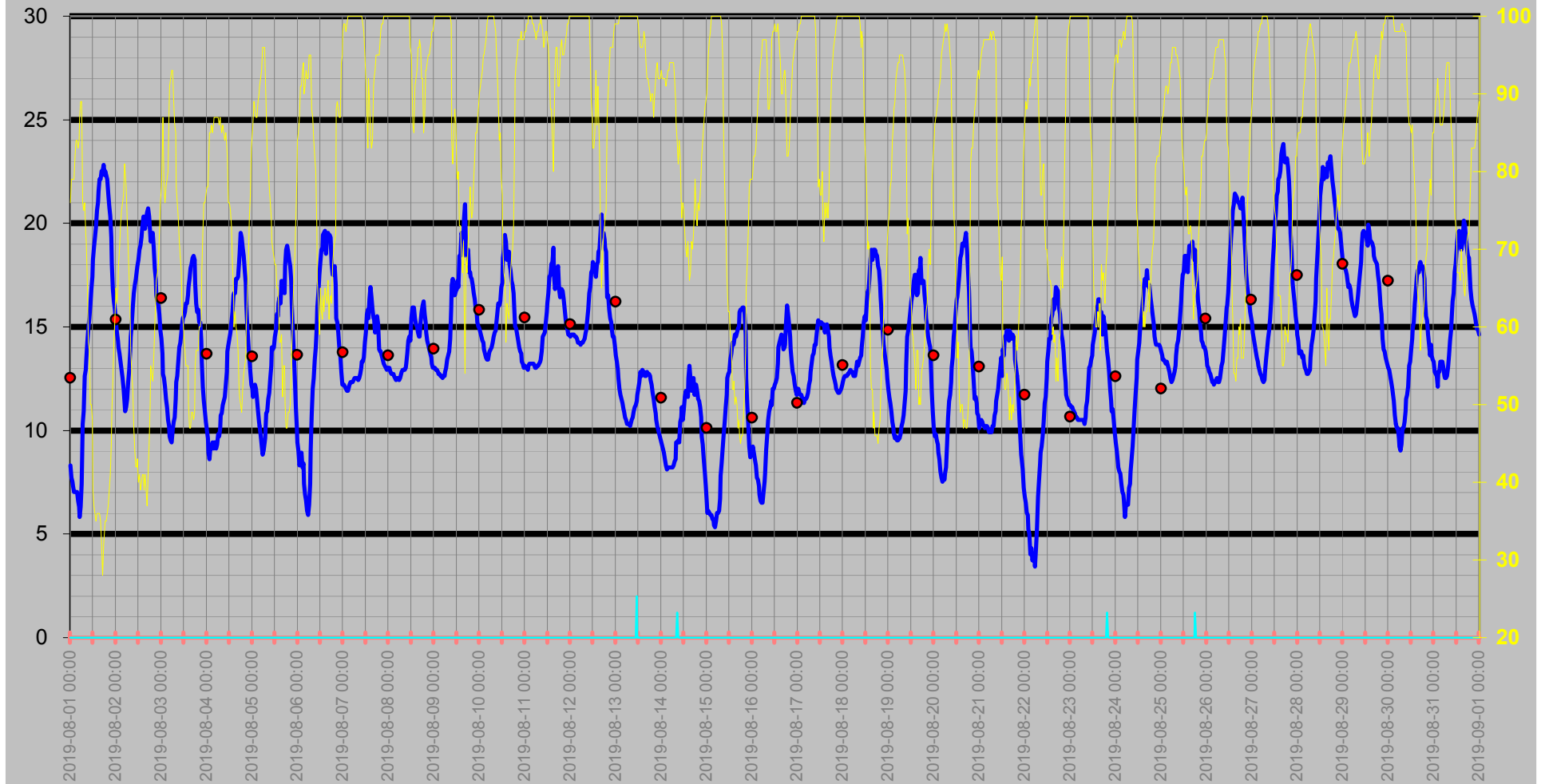

Nederbörd

DagRegn/Temp

— Nederb./dygn mm — Temp ute °C ◆ Nb.std tid 7.00-6.59 — Nb. Mån mm

Regn
Månad

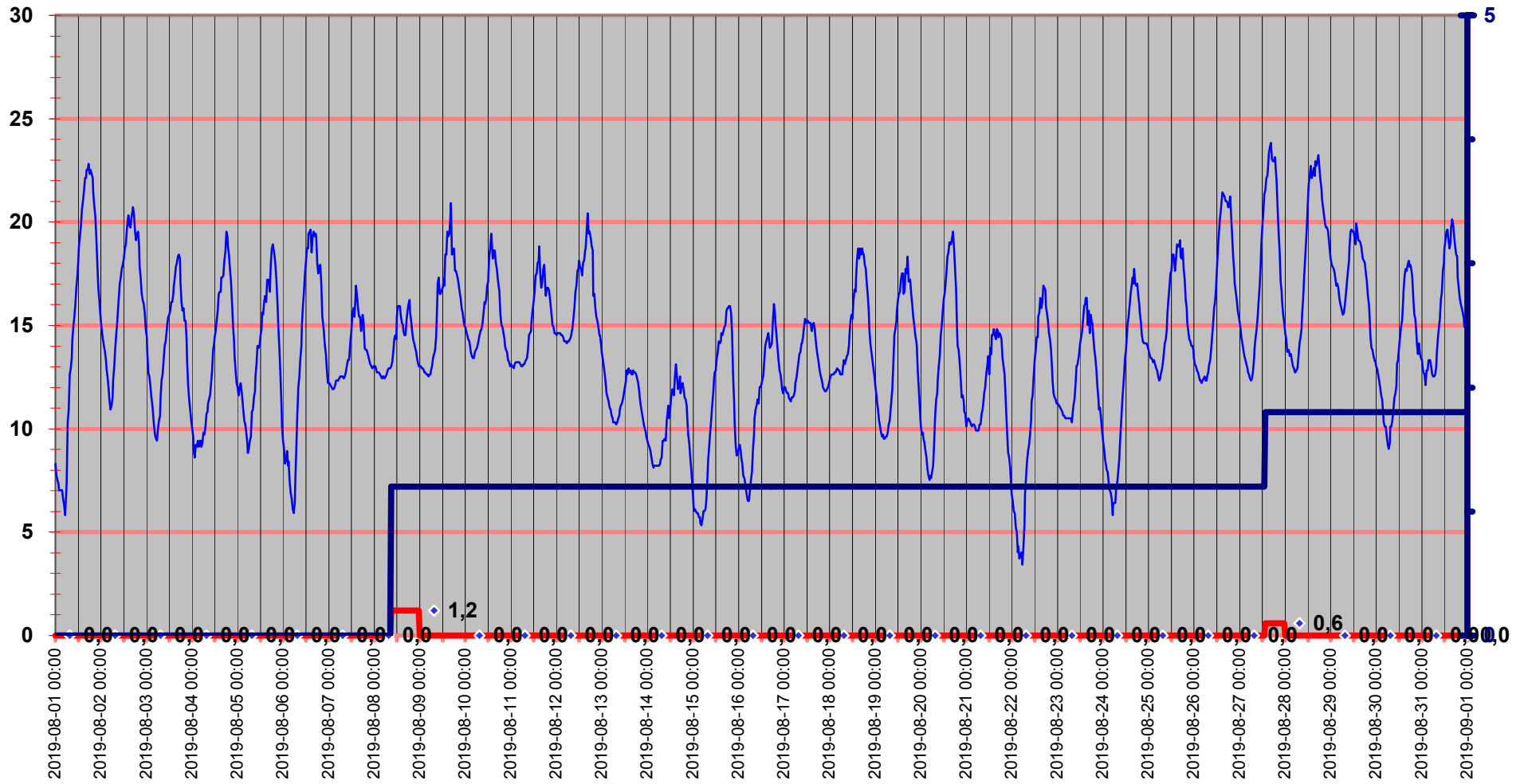

Luftryck/Nederbörd

◆ Luftryck mbar ▬ Nederb./dygn mm △ Nb.std tid 7.00-6.59

Luftryck

Nederbör

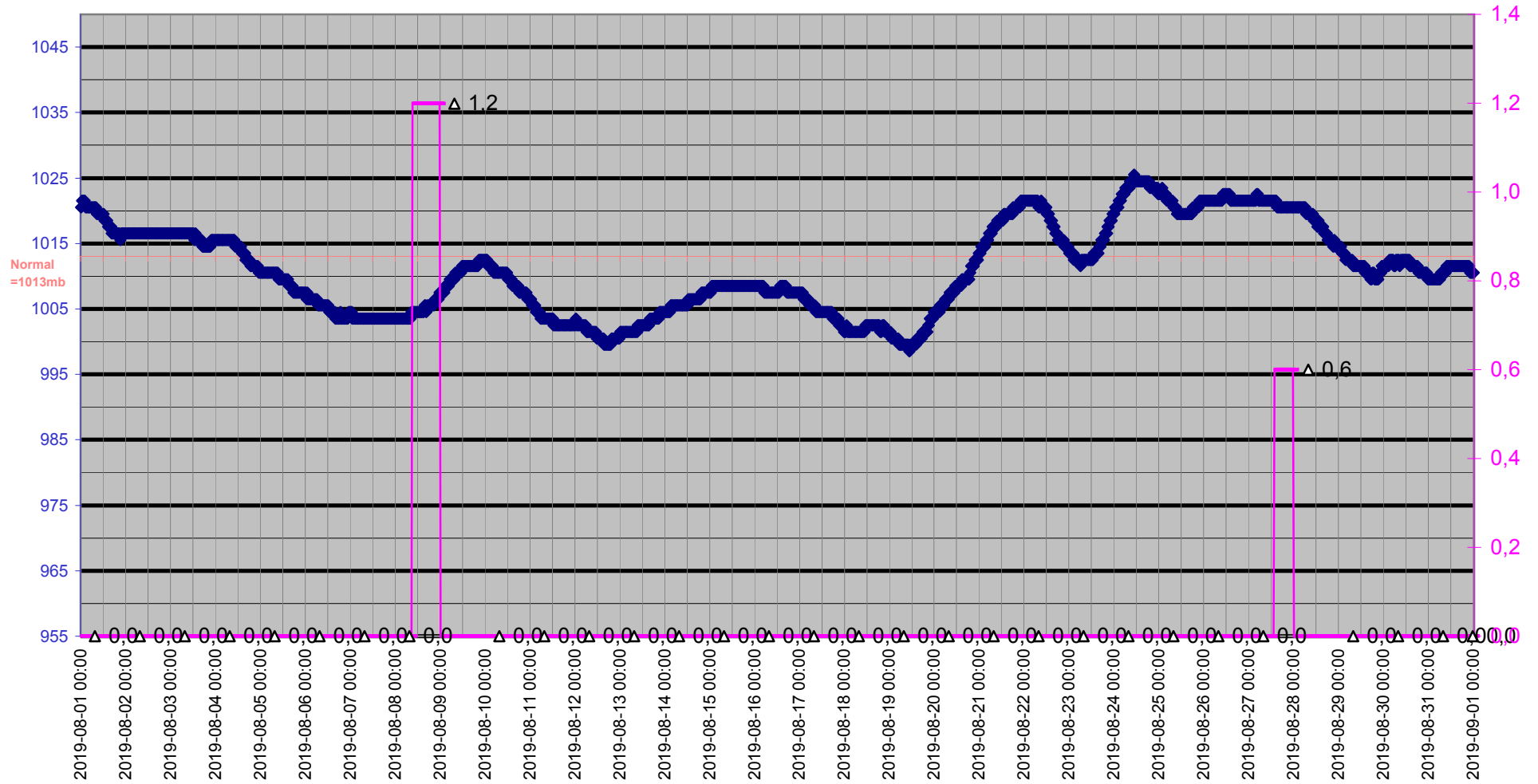

Grund

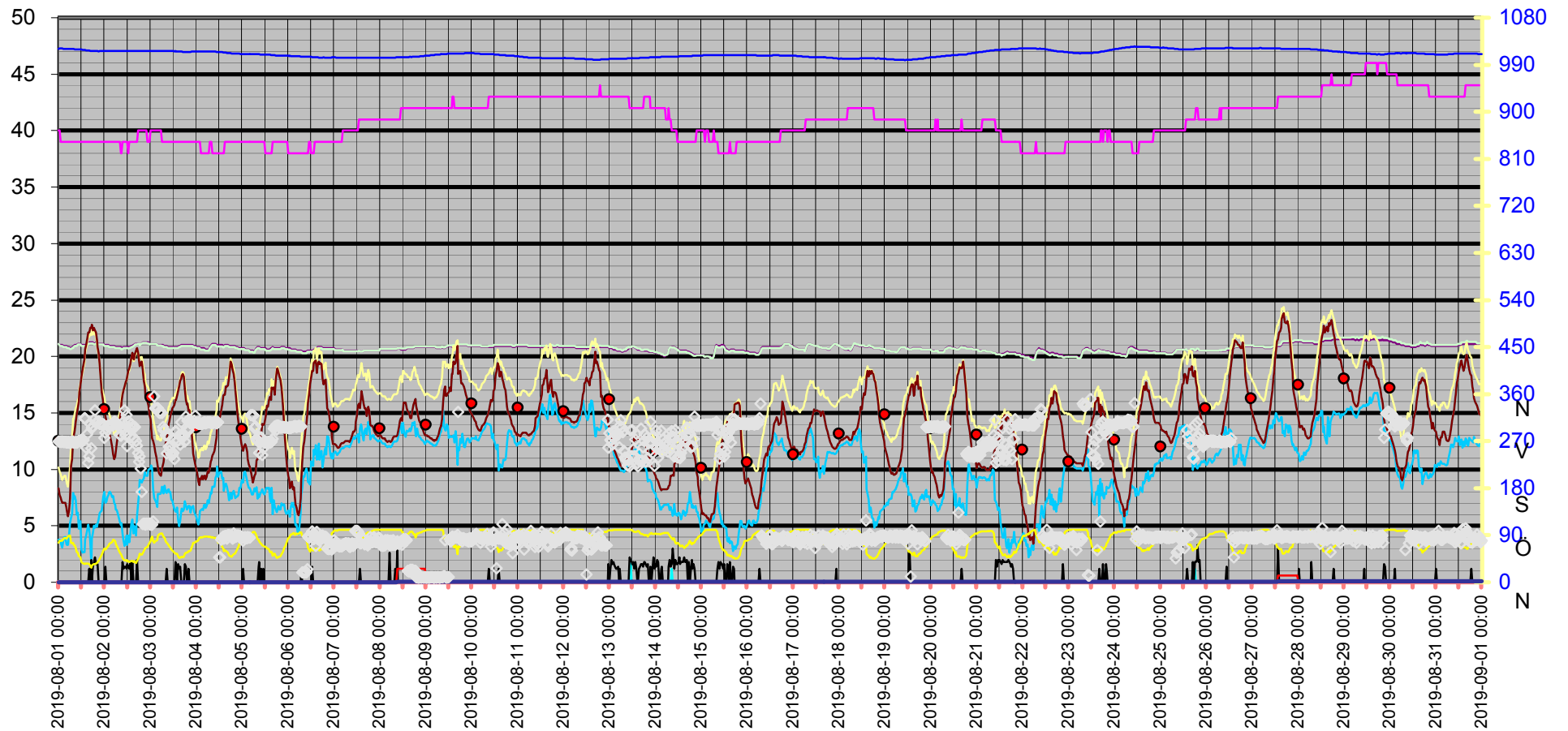
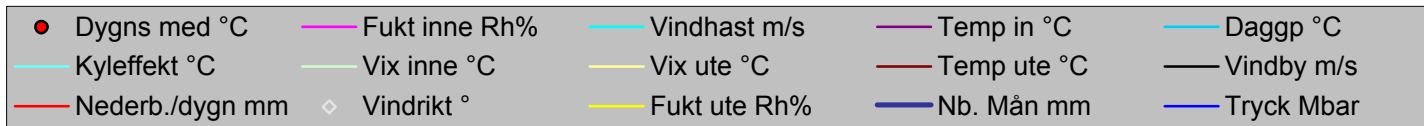

Datum	Vindrikt	Fukt inne	Fukt ute	Vindhast	Temp in	Temp ute	Nb. Mån	Tryck	Daggp	Kyleffekt	Vix inne	Vix ute	Vindby	Korr lufttryck	Nederb./dygn
	°	Rh%	Rh%	m/s	°C	°C	mm	Mbar	°C	°C	°C	°C	m/s		mm
2019-08-01 00:00	269	40	76	0,0	21,13	8,32	0,0	1020,52	3,77	8,32	21,09	10,17	0,0	0,00	0,0
2019-08-01 00:30	269	40	79	0,0	21,03	7,72	0,0	1021,52	3,76	7,72	20,99	9,78	0,0	0,00	0,0
2019-08-01 01:00	269	39	79	0,0	21,03	7,52	0,0	1021,52	3,57	7,52	20,95	9,58	0,0	0,00	0,0
2019-08-01 01:30	268	39	79	0,0	21,03	7,32	0,0	1021,52	3,37	7,32	20,95	9,38	0,0	0,00	0,0
2019-08-01 02:00	269	39	79	0,0	21,03	7,02	0,0	1021,52	3,08	7,02	20,95	9,08	0,0	0,00	0,0
2019-08-01 02:30	268	39	82	0,0	20,93	7,02	0,0	1020,52	3,63	7,02	20,85	9,30	0,0	0,00	0,0
2019-08-01 03:00	268	39	84	0,0	20,93	7,02	0,0	1020,52	3,98	7,02	20,85	9,45	0,0	0,00	0,0
2019-08-01 03:30	268	39	84	0,0	20,93	7,02	0,0	1020,52	3,98	7,02	20,85	9,45	0,0	0,00	0,0
2019-08-01 04:00	268	39	83	0,0	20,93	6,62	0,0	1020,52	3,42	6,62	20,85	8,97	0,0	0,00	0,0
2019-08-01 04:30	267	39	84	0,0	20,83	6,32	0,0	1020,52	3,30	6,32	20,75	8,75	0,0	0,00	0,0
2019-08-01 05:00	268	39	87	0,0	20,83	5,82	0,0	1020,52	3,33	5,82	20,75	8,48	0,0	0,00	0,0
2019-08-01 05:30	268	39	89	0,0	20,83	6,32	0,0	1020,52	4,15	6,32	20,75	9,13	0,0	0,00	0,0
2019-08-01 06:00	266	39	89	0,0	20,73	7,42	0,0	1020,52	5,23	7,42	20,65	10,23	0,0	0,00	0,0
2019-08-01 06:30	268	39	76	0,0	20,73	10,32	0,0	1020,52	5,70	10,32	20,65	12,17	0,0	0,00	0,0
2019-08-01 07:00	268	39	75	0,0	20,83	10,92	0,0	1020,52	6,08	10,92	20,75	12,70	0,0	0,00	0,0
2019-08-01 07:30	269	39	76	0,0	20,83	12,62	0,0	1020,52	7,91	12,62	20,75	14,47	0,0	0,00	0,0
2019-08-01 08:00	267	39	72	0,0	20,93	12,92	0,0	1020,52	7,38	12,92	20,85	14,50	0,0	0,00	0,0
2019-08-01 08:30	267	39	71	0,0	21,03	13,43	0,0	1019,52	7,64	13,43	20,95	14,93	0,0	0,00	0,0
2019-08-01 09:00	268	39	66	0,0	21,03	14,23	0,0	1019,52	7,28	14,23	20,95	15,41	0,0	0,00	0,0
2019-08-01 09:30	267	39	58	0,0	21,03	14,93	0,0	1019,52	5,97	14,93	20,95	15,64	0,0	0,00	0,0
2019-08-01 10:00	268	39	57	0,0	21,13	15,43	0,0	1019,52	6,17	15,43	21,05	16,09	0,0	0,00	0,0
2019-08-01 10:30	270	39	50	0,0	21,13	16,03	0,0	1019,52	4,72	16,03	21,05	16,32	0,0	0,00	0,0
2019-08-01 11:00	270	39	50	0,0	21,13	16,83	0,0	1019,52	5,45	16,83	21,05	17,12	0,0	0,00	0,0
2019-08-01 11:30	270	39	48	0,0	21,13	17,43	0,0	1019,52	5,37	17,43	21,05	17,62	0,0	0,00	0,0
2019-08-01 12:00	272	39	39	0,0	21,03	18,23	0,0	1019,52	2,91	18,23	20,95	18,02	0,0	0,00	0,0
2019-08-01 12:30	270	39	37	0,0	21,03	18,83	0,0	1018,52	2,64	18,83	20,95	18,53	0,0	0,00	0,0
2019-08-01 13:00	272	39	36	0,0	21,03	19,33	0,0	1018,52	2,65	19,33	20,95	18,99	0,0	0,00	0,0
2019-08-01 13:30	314	39	35	0,0	21,03	19,83	0,0	1018,52	2,66	19,83	20,95	19,46	0,0	0,00	0,0
2019-08-01 14:00	313	39	36	0,0	21,03	20,63	0,0	1018,52	3,79	20,63	20,95	20,30	0,0	0,00	0,0
2019-08-01 14:30	257	39	36	0,0	21,03	21,03	0,0	1017,52	4,14	21,03	20,95	20,70	0,0	0,00	0,0
2019-08-01 15:00	283	39	36	0,0	21,13	21,53	0,0	1017,52	4,58	21,53	21,05	21,20	0,0	0,00	0,0
2019-08-01 15:30	229	39	36	0,0	21,13	22,13	0,0	1017,52	5,11	22,13	21,05	21,80	0,0	0,00	0,0
2019-08-01 16:00	240	39	35	0,0	21,23	22,13	0,0	1017,52	4,67	22,13	21,15	21,76	1,2	0,00	0,0
2019-08-01 16:30	303	39	32	0,0	21,23	22,53	0,0	1016,51	3,61	22,53	21,15	22,05	0,0	0,00	0,0
2019-08-01 17:00	256	39	28	0,0	21,23	22,53	0,0	1016,51	1,52	22,53	21,15	21,90	2,0	0,00	0,0
2019-08-01 17:30	295	39	32	0,0	21,23	22,83	0,0	1016,51	3,87	22,83	21,15	22,35	0,0	0,00	0,0
2019-08-01 18:00	298	39	34	0,0	21,23	22,33	0,0	1016,51	4,39	22,33	21,15	21,92	1,4	0,00	0,0
2019-08-01 18:30	311	39	35	0,0	21,13	22,53	0,0	1016,51	5,02	22,53	21,05	22,16	1,8	0,00	0,0
2019-08-01 19:00	329	39	35	0,0	21,13	22,33	0,0	1016,51	4,84	22,33	21,05	21,96	2,2	0,00	0,0
2019-08-01 19:30	305	39	36	0,0	21,23	22,13	0,0	1016,51	5,11	22,13	21,15	21,80	1,6	0,00	0,0
2019-08-01 20:00	306	39	37	0,0	21,13	21,43	0,0	1016,51	4,92	21,43	21,05	21,14	1,6	0,00	0,0
2019-08-01 20:30	307	39	39	0,0	21,13	20,83	0,0	1016,51	5,21	20,83	21,05	20,62	1,6	0,00	0,0
2019-08-01 21:00	308	39	41	0,0	21,13	20,33	0,0	1015,51	5,55	20,33	21,05	20,20	0,0	0,00	0,0
2019-08-01 21:30	303	39	45	0,0	21,13	19,33	0,0	1016,51	6,10	19,33	21,05	19,38	0,0	0,00	0,0
2019-08-01 22:00	303	39	49	0,0	21,13	18,03	0,0	1016,51	6,24	18,03	21,05	18,27	0,0	0,00	0,0
2019-08-01 22:30	303	39	53	0,0	21,13	16,83	0,0	1016,51	6,35	16,83	21,05	17,27	0,0	0,00	0,0

Datum	Vindrikt °	Fukt inne Rh%	Fukt ute Rh%	Vindhast m/s	Temp in °C	Temp ute °C	Nb. Mån mm	Tryck Mbar	Daggp °C	Kyleffekt °C	Vix inne °C	Vix ute °C	Vindby m/s	Korr lufttryck	Nederb./dygn mm
2019-08-01 23:00	302	39	58	0,0	21,13	16,23	0,0	1016,51	7,18	16,23	21,05	16,94	0,0	0,00	0,0
2019-08-01 23:30	302	39	61	0,0	21,13	15,83	0,0	1016,51	7,58	15,83	21,05	16,72	0,0	0,00	0,0
2019-08-02 00:00	276	39	65	0,0	21,03	15,23	0,0	1016,51	8,00	15,23	20,95	16,35	0,0	0,00	0,0
2019-08-02 00:30	286	39	63	0,0	21,03	14,73	0,0	1016,51	7,04	14,73	20,95	15,73	1,4	0,00	0,0
2019-08-02 01:00	294	39	65	0,0	21,03	14,33	0,0	1016,51	7,14	14,33	20,95	15,45	0,0	0,00	0,0
2019-08-02 01:30	299	39	68	0,0	21,03	14,03	0,0	1016,51	7,55	14,03	20,95	15,34	0,0	0,00	0,0
2019-08-02 02:00	299	39	70	0,0	21,03	13,73	0,0	1016,51	7,71	13,73	20,95	15,17	0,0	0,00	0,0
2019-08-02 02:30	299	39	73	0,0	20,93	13,33	0,0	1016,51	7,97	13,33	20,85	14,97	0,0	0,00	0,0
2019-08-02 03:00	299	39	75	0,0	20,93	12,92	0,0	1016,51	8,00	12,92	20,85	14,70	0,0	0,00	0,0
2019-08-02 03:30	300	39	76	0,0	20,93	12,52	0,0	1016,51	7,82	12,52	20,85	14,37	0,0	0,00	0,0
2019-08-02 04:00	300	39	77	0,0	20,93	12,02	0,0	1016,51	7,53	12,02	20,85	13,94	0,0	0,00	0,0
2019-08-02 04:30	300	39	81	0,0	20,93	11,32	0,0	1016,51	7,63	11,32	20,85	13,53	0,0	0,00	0,0
2019-08-02 05:00	307	39	80	0,0	20,93	10,92	0,0	1016,51	7,05	10,92	20,85	13,05	0,0	0,00	0,0
2019-08-02 05:30	307	39	78	0,0	20,83	11,12	0,0	1016,51	6,86	11,12	20,75	13,11	0,0	0,00	0,0
2019-08-02 06:00	303	39	74	0,0	20,83	11,52	0,0	1016,51	6,45	11,52	20,75	13,23	0,0	0,00	0,0
2019-08-02 06:30	303	39	70	0,0	20,83	12,32	0,0	1016,51	6,37	12,32	20,75	13,77	0,0	0,00	0,0
2019-08-02 07:00	302	39	66	0,0	20,83	12,92	0,0	1016,51	6,05	12,92	20,75	14,11	0,0	0,00	0,0
2019-08-02 07:30	298	39	61	0,0	20,83	13,83	0,0	1016,51	5,71	13,83	20,75	14,71	0,0	0,00	0,0
2019-08-02 08:00	282	39	57	0,0	20,83	14,53	0,0	1016,51	5,33	14,53	20,75	15,19	0,0	0,00	0,0
2019-08-02 08:30	280	38	54	0,0	20,83	15,13	0,0	1016,51	5,06	15,13	20,70	15,63	0,0	0,00	0,0
2019-08-02 09:00	296	38	52	0,0	20,73	15,93	0,0	1016,51	5,23	15,93	20,60	16,32	0,0	0,00	0,0
2019-08-02 09:30	305	39	47	0,0	20,73	16,63	0,0	1016,51	4,32	16,63	20,65	16,77	1,8	0,00	0,0
2019-08-02 10:00	292	39	44	0,0	20,83	17,03	0,0	1016,51	3,68	17,03	20,75	17,03	1,2	0,00	0,0
2019-08-02 10:30	329	39	42	0,0	20,83	17,33	0,0	1016,51	3,24	17,33	20,75	17,24	1,4	0,00	0,0
2019-08-02 11:00	282	39	42	0,0	20,83	17,73	0,0	1016,51	3,60	17,73	20,75	17,64	1,4	0,00	0,0
2019-08-02 11:30	320	39	43	0,0	20,83	17,93	0,0	1016,51	4,14	17,93	20,75	17,89	1,2	0,00	0,0
2019-08-02 12:00	260	39	40	0,0	20,83	18,23	0,0	1016,51	3,30	18,23	20,75	18,06	1,6	0,00	0,0
2019-08-02 12:30	308	38	41	0,0	20,83	18,73	0,0	1016,51	4,12	18,73	20,70	18,60	1,4	0,00	0,0
2019-08-02 13:00	295	39	39	0,0	20,83	18,93	0,0	1016,51	3,53	18,93	20,75	18,72	1,2	0,00	0,0
2019-08-02 13:30	278	39	40	0,0	20,83	19,33	0,0	1016,51	4,28	19,33	20,75	19,16	1,8	0,00	0,0
2019-08-02 14:00	302	39	41	0,0	20,93	19,93	0,0	1016,51	5,19	19,93	20,85	19,80	0,0	0,00	0,0
2019-08-02 14:30	297	39	41	0,0	20,93	20,33	0,0	1016,51	5,55	20,33	20,85	20,20	1,8	0,00	0,0
2019-08-02 15:00	295	39	39	0,0	21,03	19,83	0,0	1016,51	4,33	19,83	20,95	19,62	0,0	0,00	0,0
2019-08-02 15:30	276	39	41	0,0	21,03	19,73	0,0	1016,51	5,01	19,73	20,95	19,60	0,0	0,00	0,0
2019-08-02 16:00	297	39	39	0,0	21,13	20,23	0,0	1016,51	4,68	20,23	21,05	20,02	0,0	0,00	0,0
2019-08-02 16:30	270	39	37	0,0	21,13	20,53	0,0	1016,51	4,13	20,53	21,05	20,24	0,0	0,00	0,0
2019-08-02 17:00	261	39	41	0,0	21,13	20,73	0,0	1016,51	5,90	20,73	21,05	20,60	2,0	0,00	0,0
2019-08-02 17:30	247	40	45	0,0	21,13	20,33	0,0	1016,51	7,00	20,33	21,09	20,38	0,0	0,00	0,0
2019-08-02 18:00	231	40	50	0,0	21,13	19,53	0,0	1016,51	7,92	19,53	21,09	19,82	0,0	0,00	0,0
2019-08-02 18:30	240	40	55	0,0	21,03	19,13	0,0	1016,51	9,04	19,13	20,99	19,68	0,0	0,00	0,0
2019-08-02 19:00	218	40	54	0,0	21,13	19,43	0,0	1016,51	9,03	19,43	21,09	19,93	0,0	0,00	0,0
2019-08-02 19:30	173	40	53	0,0	21,13	19,53	0,0	1016,51	8,83	19,53	21,09	19,98	0,0	0,00	0,0
2019-08-02 20:00	111	40	56	0,0	21,23	18,83	0,0	1016,51	9,05	18,83	21,19	19,44	0,0	0,00	0,0
2019-08-02 20:30	112	40	60	0,0	21,23	17,83	0,0	1016,51	9,20	17,83	21,19	18,66	0,0	0,00	0,0
2019-08-02 21:00	111	40	64	0,0	21,23	17,33	0,0	1016,51	9,74	17,33	21,19	18,39	0,0	0,00	0,0
2019-08-02 21:30	110	40	66	0,0	21,23	16,53	0,0	1016,51	9,46	16,53	21,19	17,72	0,0	0,00	0,0

Datum	Vindrikt °	Fukt inne Rh%	Fukt ute Rh%	Vindhast m/s	Temp in °C	Temp ute °C	Nb. Mån mm	Tryck Mbar	Daggp °C	Kyleffekt °C	Vix inne °C	Vix ute °C	Vindby m/s	Korr lufttryck	Nederb./dygn mm
2019-08-02 22:00	112	40	67	0,0	21,23	16,23	0,0	1016,51	9,41	16,23	21,19	17,48	0,0	0,00	0,0
2019-08-02 22:30	111	39	68	0,0	21,23	16,03	0,0	1016,51	9,45	16,03	21,15	17,34	0,0	0,00	0,0
2019-08-02 23:00	112	39	72	0,0	21,23	15,63	0,0	1016,51	9,96	15,63	21,15	17,20	0,0	0,00	0,0
2019-08-02 23:30	112	39	76	0,0	21,13	14,83	0,0	1016,51	10,03	14,83	21,05	16,67	0,0	0,00	0,0
2019-08-03 00:00	110	40	78	0,0	21,13	14,43	0,0	1016,51	10,05	14,43	21,09	16,41	0,0	0,00	0,0
2019-08-03 00:30	110	40	83	0,0	21,13	13,73	0,0	1016,51	10,34	13,73	21,09	16,08	0,0	0,00	0,0
2019-08-03 01:00	110	40	87	0,0	21,13	12,72	0,0	1016,51	10,09	12,72	21,09	15,38	0,0	0,00	0,0
2019-08-03 01:30	116	40	78	0,0	21,13	12,52	0,0	1016,51	8,22	12,52	21,09	14,51	0,0	0,00	0,0
2019-08-03 02:00	356	40	76	0,0	21,13	12,12	0,0	1016,51	7,43	12,12	21,09	13,97	0,0	0,00	0,0
2019-08-03 02:30	333	40	78	0,0	21,13	11,52	0,0	1016,51	7,25	11,52	21,09	13,51	0,0	0,00	0,0
2019-08-03 03:00	333	40	79	0,0	21,13	11,12	0,0	1016,51	7,05	11,12	21,09	13,18	0,0	0,00	0,0
2019-08-03 03:30	333	40	80	0,0	21,03	10,52	0,0	1016,51	6,66	10,52	20,99	12,65	0,0	0,00	0,0
2019-08-03 04:00	333	40	88	0,0	21,03	10,22	0,0	1016,51	7,81	10,22	20,99	12,96	0,0	0,00	0,0
2019-08-03 04:30	325	40	91	0,0	21,03	9,72	0,0	1016,51	7,83	9,72	20,99	12,70	0,0	0,00	0,0
2019-08-03 05:00	324	40	92	0,0	21,03	9,52	0,0	1016,51	7,80	9,52	20,99	12,58	0,0	0,00	0,0
2019-08-03 05:30	325	40	93	0,0	21,03	9,42	0,0	1016,51	7,87	9,42	20,99	12,56	0,0	0,00	0,0
2019-08-03 06:00	324	39	93	0,0	21,03	10,02	0,0	1016,51	8,46	10,02	20,95	13,16	0,0	0,00	0,0
2019-08-03 06:30	297	39	89	0,0	21,03	10,42	0,0	1016,51	8,18	10,42	20,95	13,24	0,0	0,00	0,0
2019-08-03 07:00	291	39	86	0,0	20,93	10,62	0,0	1016,51	7,86	10,62	20,85	13,20	0,0	0,00	0,0
2019-08-03 07:30	291	39	85	0,0	20,93	11,52	0,0	1016,51	8,56	11,52	20,85	14,03	0,0	0,00	0,0
2019-08-03 08:00	281	39	78	0,0	20,93	12,32	0,0	1016,51	8,02	12,32	20,85	14,31	0,0	0,00	0,0
2019-08-03 08:30	246	39	76	0,0	20,93	12,62	0,0	1016,51	7,91	12,62	20,85	14,47	1,2	0,00	0,0
2019-08-03 09:00	280	39	74	0,0	20,83	13,33	0,0	1016,51	8,18	13,33	20,75	15,03	0,0	0,00	0,0
2019-08-03 09:30	259	39	71	0,0	20,83	14,03	0,0	1016,51	8,21	14,03	20,75	15,53	0,0	0,00	0,0
2019-08-03 10:00	251	39	69	0,0	20,83	14,23	0,0	1016,51	7,97	14,23	20,75	15,60	0,0	0,00	0,0
2019-08-03 10:30	260	39	67	0,0	20,83	14,73	0,0	1016,51	7,99	14,73	20,75	15,98	0,0	0,00	0,0
2019-08-03 11:00	245	39	63	0,0	20,83	15,03	0,0	1016,51	7,33	15,03	20,75	16,03	0,0	0,00	0,0
2019-08-03 11:30	243	39	61	0,0	20,83	15,43	0,0	1016,51	7,21	15,43	20,75	16,32	0,0	0,00	0,0
2019-08-03 12:00	247	39	59	0,0	20,83	15,53	0,0	1016,51	6,79	15,53	20,75	16,30	0,0	0,00	0,0
2019-08-03 12:30	235	39	57	0,0	20,83	15,73	0,0	1015,51	6,45	15,73	20,75	16,39	0,0	0,00	0,0
2019-08-03 13:00	289	39	55	0,0	20,83	16,13	0,0	1016,51	6,27	16,13	20,75	16,68	1,8	0,00	0,0
2019-08-03 13:30	288	39	55	0,0	20,83	16,13	0,0	1015,51	6,27	16,13	20,75	16,68	1,2	0,00	0,0
2019-08-03 14:00	270	39	55	0,0	20,83	16,53	0,0	1015,51	6,64	16,53	20,75	17,08	0,0	0,00	0,0
2019-08-03 14:30	271	39	50	0,0	20,83	16,93	0,0	1015,51	5,54	16,93	20,75	17,22	1,6	0,00	0,0
2019-08-03 15:00	281	39	47	0,0	20,93	17,33	0,0	1015,51	4,96	17,33	20,85	17,47	1,2	0,00	0,0
2019-08-03 15:30	263	39	47	0,0	20,93	17,83	0,0	1015,51	5,41	17,83	20,85	17,97	1,4	0,00	0,0
2019-08-03 16:00	306	39	49	0,0	21,03	18,03	0,0	1015,51	6,24	18,03	20,95	18,27	0,0	0,00	0,0
2019-08-03 16:30	279	39	49	0,0	21,03	18,33	0,0	1015,51	6,51	18,33	20,95	18,57	0,0	0,00	0,0
2019-08-03 17:00	285	39	48	0,0	21,03	18,43	0,0	1014,51	6,28	18,43	20,95	18,62	0,0	0,00	0,0
2019-08-03 17:30	279	39	49	0,0	21,03	18,23	0,0	1014,51	6,42	18,23	20,95	18,47	0,0	0,00	0,0
2019-08-03 18:00	269	39	55	0,0	21,03	17,13	0,0	1014,51	7,19	17,13	20,95	17,68	1,6	0,00	0,0
2019-08-03 18:30	317	39	57	0,0	21,03	16,13	0,0	1014,51	6,82	16,13	20,95	16,79	1,4	0,00	0,0
2019-08-03 19:00	292	39	57	0,0	21,03	15,73	0,0	1014,51	6,45	15,73	20,95	16,39	0,0	0,00	0,0
2019-08-03 19:30	309	39	57	0,0	21,03	15,83	0,0	1014,51	6,54	15,83	20,95	16,49	0,0	0,00	0,0
2019-08-03 20:00	290	39	60	0,0	21,03	15,23	0,0	1014,51	6,77	15,23	20,95	16,06	1,2	0,00	0,0
2019-08-03 20:30	307	39	60	0,0	21,03	15,23	0,0	1014,51	6,77	15,23	20,95	16,06	0,0	0,00	0,0

Datum	Vindrikt °	Fukt inne Rh%	Fukt ute Rh%	Vindhast m/s	Temp in °C	Temp ute °C	Nb. Mån mm	Tryck Mbar	Daggp °C	Kyleffekt °C	Vix inne °C	Vix ute °C	Vindby m/s	Korr lufttryck	Nederb./dygn mm
2019-08-03 21:00	304	39	61	0,0	21,03	14,33	0,0	1014,51	6,17	14,33	20,95	15,21	0,0	0,00	0,0
2019-08-03 21:30	303	39	67	0,0	21,03	13,33	0,0	1015,51	6,66	13,33	20,95	14,58	0,0	0,00	0,0
2019-08-03 22:00	304	39	72	0,0	21,03	12,12	0,0	1015,51	6,61	12,12	20,95	13,70	0,0	0,00	0,0
2019-08-03 22:30	304	39	76	0,0	20,93	11,42	0,0	1015,51	6,76	11,42	20,85	13,27	0,0	0,00	0,0
2019-08-03 23:00	309	39	76	0,0	20,93	10,92	0,0	1015,51	6,27	10,92	20,85	12,77	0,0	0,00	0,0
2019-08-03 23:30	319	39	77	0,0	20,93	10,42	0,0	1015,51	5,99	10,42	20,85	12,34	0,0	0,00	0,0
2019-08-04 00:00	305	39	78	0,0	20,83	10,02	0,0	1015,51	5,80	10,02	20,75	12,01	0,0	0,00	0,0
2019-08-04 00:30	305	39	78	0,0	20,83	9,62	0,0	1015,51	5,41	9,62	20,75	11,61	0,0	0,00	0,0
2019-08-04 01:00	303	39	80	0,0	20,83	8,92	0,0	1015,51	5,11	8,92	20,75	11,05	0,0	0,00	0,0
2019-08-04 01:30	303	39	85	0,0	20,83	8,62	0,0	1015,51	5,72	8,62	20,75	11,12	0,0	0,00	0,0
2019-08-04 02:00	303	39	85	0,0	20,73	9,22	0,0	1015,51	6,31	9,22	20,65	11,72	0,0	0,00	0,0
2019-08-04 02:30	304	38	86	0,0	20,73	9,12	0,0	1015,51	6,39	9,12	20,60	11,70	0,0	0,00	0,0
2019-08-04 03:00	303	38	85	0,0	20,73	9,42	0,0	1015,51	6,51	9,42	20,60	11,92	0,0	0,00	0,0
2019-08-04 03:30	304	38	86	0,0	20,73	9,12	0,0	1015,51	6,39	9,12	20,60	11,70	0,0	0,00	0,0
2019-08-04 04:00	306	38	87	0,0	20,73	9,42	0,0	1015,51	6,86	9,42	20,60	12,08	0,0	0,00	0,0
2019-08-04 04:30	306	38	87	0,0	20,63	9,42	0,0	1015,51	6,86	9,42	20,50	12,08	0,0	0,00	0,0
2019-08-04 05:00	304	38	87	0,0	20,63	9,12	0,0	1015,51	6,56	9,12	20,50	11,78	0,0	0,00	0,0
2019-08-04 05:30	305	38	87	0,0	20,63	9,32	0,0	1015,51	6,76	9,32	20,50	11,98	0,0	0,00	0,0
2019-08-04 06:00	306	38	87	0,0	20,63	9,82	0,0	1015,51	7,25	9,82	20,50	12,48	0,0	0,00	0,0
2019-08-04 06:30	306	38	86	0,0	20,63	9,72	0,0	1015,51	6,98	9,72	20,50	12,30	0,0	0,00	0,0
2019-08-04 07:00	306	39	87	0,0	20,83	10,12	0,0	1015,51	7,54	10,12	20,75	12,78	0,0	0,00	0,0
2019-08-04 07:30	305	39	86	0,0	20,93	10,72	0,0	1015,51	7,95	10,72	20,85	13,30	0,0	0,00	0,0
2019-08-04 08:00	305	39	85	0,0	21,03	10,82	0,0	1015,51	7,87	10,82	20,95	13,33	0,0	0,00	0,0
2019-08-04 08:30	305	38	86	0,0	21,13	11,22	0,0	1015,51	8,44	11,22	21,00	13,80	0,0	0,00	0,0
2019-08-04 09:00	305	38	85	0,0	21,13	11,42	0,0	1015,51	8,46	11,42	21,00	13,93	0,0	0,00	0,0
2019-08-04 09:30	306	38	84	0,0	21,13	11,62	0,0	1015,51	8,48	11,62	21,00	14,05	0,0	0,00	0,0
2019-08-04 10:00	306	38	85	0,0	21,13	12,22	0,0	1015,51	9,24	12,22	21,00	14,73	0,0	0,00	0,0
2019-08-04 10:30	304	38	83	0,0	21,03	12,82	0,0	1014,51	9,46	12,82	20,90	15,18	0,0	0,00	0,0
2019-08-04 11:00	305	38	82	0,0	21,03	13,83	0,0	1014,51	10,25	13,83	20,90	16,10	0,0	0,00	0,0
2019-08-04 11:30	306	38	76	0,0	21,03	14,13	0,0	1014,51	9,36	14,13	20,90	15,97	0,0	0,00	0,0
2019-08-04 12:00	48	38	76	0,0	21,03	14,43	0,0	1014,51	9,65	14,43	20,90	16,27	0,0	0,00	0,0
2019-08-04 12:30	48	38	75	0,0	21,03	14,73	0,0	1014,51	9,73	14,73	20,90	16,50	0,0	0,00	0,0
2019-08-04 13:00	81	38	73	0,0	21,03	15,23	0,0	1014,51	9,79	15,23	20,90	16,87	0,0	0,00	0,0
2019-08-04 13:30	85	38	68	0,0	21,03	15,73	0,0	1014,51	9,17	15,73	20,90	17,04	0,0	0,00	0,0
2019-08-04 14:00	87	38	65	0,0	20,93	16,53	0,0	1013,51	9,22	16,53	20,80	17,65	0,0	0,00	0,0
2019-08-04 14:30	83	38	60	0,0	20,93	16,63	0,0	1013,51	8,08	16,63	20,80	17,46	0,0	0,00	0,0
2019-08-04 15:00	88	39	62	0,0	21,03	16,63	0,0	1013,51	8,58	16,63	20,95	17,57	0,0	0,00	0,0
2019-08-04 15:30	88	39	60	0,0	21,03	17,33	0,0	1013,51	8,73	17,33	20,95	18,16	0,0	0,00	0,0
2019-08-04 16:00	83	39	59	0,0	21,03	17,33	0,0	1012,51	8,47	17,33	20,95	18,10	0,0	0,00	0,0
2019-08-04 16:30	90	39	57	0,0	21,03	17,43	0,0	1012,51	8,03	17,43	20,95	18,09	0,0	0,00	0,0
2019-08-04 17:00	89	39	52	0,0	20,93	18,13	0,0	1012,51	7,25	18,13	20,85	18,52	0,0	0,00	0,0
2019-08-04 17:30	89	39	51	0,0	20,93	18,53	0,0	1012,51	7,31	18,53	20,85	18,87	0,0	0,00	0,0
2019-08-04 18:00	89	39	50	0,0	20,93	19,53	0,0	1012,51	7,92	19,53	20,85	19,82	0,0	0,00	0,0
2019-08-04 18:30	87	39	49	0,0	20,93	19,33	0,0	1011,51	7,42	19,33	20,85	19,57	0,0	0,00	0,0
2019-08-04 19:00	83	39	52	0,0	20,93	18,83	0,0	1011,51	7,89	18,83	20,85	19,22	0,0	0,00	0,0
2019-08-04 19:30	93	39	54	0,0	20,93	18,43	0,0	1011,51	8,11	18,43	20,85	18,93	0,0	0,00	0,0

Datum	Vindrikt °	Fukt inne Rh%	Fukt ute Rh%	Vindhast m/s	Temp in °C	Temp ute °C	Nb. Mån mm	Tryck Mbar	Daggp °C	Kyleffekt °C	Vix inne °C	Vix ute °C	Vindby m/s	Korr lufttryck	Nederb./dygn mm
2019-08-04 20:00	86	39	55	0,0	20,93	17,73	0,0	1011,51	7,75	17,73	20,85	18,28	0,0	0,00	0,0
2019-08-04 20:30	89	39	56	0,0	20,83	17,13	0,0	1011,51	7,47	17,13	20,75	17,73	0,0	0,00	0,0
2019-08-04 21:00	87	39	60	0,0	20,83	16,13	0,0	1011,51	7,61	16,13	20,75	16,96	0,0	0,00	0,0
2019-08-04 21:30	89	39	64	0,0	20,83	15,03	0,0	1011,51	7,57	15,03	20,75	16,09	0,0	0,00	0,0
2019-08-04 22:00	89	39	68	0,0	20,73	14,23	0,0	1011,51	7,74	14,23	20,65	15,54	0,0	0,00	0,0
2019-08-04 22:30	88	39	74	0,0	20,73	13,53	0,0	1011,51	8,37	13,53	20,65	15,23	0,0	0,00	0,0
2019-08-04 23:00	88	39	77	0,0	20,73	12,82	0,0	1010,51	8,31	12,82	20,65	14,74	0,0	0,00	0,0
2019-08-04 23:30	84	39	83	0,0	20,73	12,22	0,0	1010,51	8,88	12,22	20,65	14,58	0,0	0,00	0,0
2019-08-05 00:00	86	39	85	0,0	20,73	12,02	0,0	1010,51	9,05	12,02	20,65	14,53	0,0	0,00	0,0
2019-08-05 00:30	79	39	86	0,0	20,73	11,62	0,0	1010,51	8,84	11,62	20,65	14,20	1,2	0,00	0,0
2019-08-05 01:00	85	39	89	0,0	20,73	12,02	0,0	1010,51	9,76	12,02	20,65	14,84	0,0	0,00	0,0
2019-08-05 01:30	86	39	88	0,0	20,63	12,22	0,0	1010,51	9,78	12,22	20,55	14,96	0,0	0,00	0,0
2019-08-05 02:00	84	39	87	0,0	20,63	12,02	0,0	1010,51	9,41	12,02	20,55	14,68	0,0	0,00	0,0
2019-08-05 02:30	84	39	87	0,0	20,63	11,52	0,0	1010,51	8,92	11,52	20,55	14,18	0,0	0,00	0,0
2019-08-05 03:00	86	39	89	0,0	20,63	10,92	0,0	1010,51	8,67	10,92	20,55	13,74	0,0	0,00	0,0
2019-08-05 03:30	85	39	90	0,0	20,63	10,42	0,0	1010,51	8,35	10,42	20,55	13,32	0,0	0,00	0,0
2019-08-05 04:00	85	39	91	0,0	20,53	10,22	0,0	1010,51	8,32	10,22	20,45	13,20	0,0	0,00	0,0
2019-08-05 04:30	320	39	92	0,0	20,53	9,82	0,0	1010,51	8,10	9,82	20,45	12,88	0,0	0,00	0,0
2019-08-05 05:00	320	39	93	0,0	20,53	9,32	0,0	1010,51	7,77	9,32	20,45	12,46	0,0	0,00	0,0
2019-08-05 05:30	319	39	96	0,0	20,53	8,82	0,0	1010,51	7,75	8,82	20,45	12,21	0,0	0,00	0,0
2019-08-05 06:00	319	39	96	0,0	20,43	9,02	0,0	1010,51	7,95	9,02	20,35	12,41	0,0	0,00	0,0
2019-08-05 06:30	295	39	96	0,0	20,43	9,42	0,0	1010,51	8,35	9,42	20,35	12,81	0,0	0,00	0,0
2019-08-05 07:00	298	39	93	0,0	20,63	9,62	0,0	1010,51	8,06	9,62	20,55	12,76	0,0	0,00	0,0
2019-08-05 07:30	274	39	88	0,0	20,73	10,82	0,0	1010,51	8,40	10,82	20,65	13,56	0,0	0,00	0,0
2019-08-05 08:00	270	39	82	0,0	20,83	10,92	0,0	1010,51	7,43	10,92	20,75	13,20	0,0	0,00	0,0
2019-08-05 08:30	278	39	81	0,0	20,83	11,52	0,0	1010,51	7,82	11,52	20,75	13,73	1,4	0,00	0,0
2019-08-05 09:00	247	39	78	0,0	20,83	11,82	0,0	1010,51	7,54	11,82	20,75	13,81	1,8	0,00	0,0
2019-08-05 09:30	267	39	76	0,0	20,73	12,52	0,0	1009,51	7,82	12,52	20,65	14,37	0,0	0,00	0,0
2019-08-05 10:00	277	39	74	0,0	20,73	13,12	0,0	1009,51	7,99	13,12	20,65	14,83	1,2	0,00	0,0
2019-08-05 10:30	243	39	71	0,0	20,73	14,03	0,0	1009,51	8,21	14,03	20,65	15,53	0,0	0,00	0,0
2019-08-05 11:00	256	39	70	0,0	20,73	13,93	0,0	1009,51	7,90	13,93	20,65	15,37	1,2	0,00	0,0
2019-08-05 11:30	267	39	69	0,0	20,73	14,03	0,0	1009,51	7,78	14,03	20,65	15,40	0,0	0,00	0,0
2019-08-05 12:00	267	38	68	0,0	20,73	14,53	0,0	1009,51	8,03	14,53	20,60	15,84	0,0	0,00	0,0
2019-08-05 12:30	267	38	68	0,0	20,63	14,83	0,0	1009,51	8,31	14,83	20,50	16,14	0,0	0,00	0,0
2019-08-05 13:00	267	38	65	0,0	20,63	15,63	0,0	1009,51	8,37	15,63	20,50	16,75	0,0	0,00	0,0
2019-08-05 13:30	268	38	65	0,0	20,63	15,53	0,0	1009,51	8,28	15,53	20,50	16,65	0,0	0,00	0,0
2019-08-05 14:00	268	38	63	0,0	20,63	16,13	0,0	1009,51	8,36	16,13	20,50	17,13	0,0	0,00	0,0
2019-08-05 14:30	267	38	58	0,0	20,63	16,43	0,0	1009,51	7,36	16,43	20,50	17,14	0,0	0,00	0,0
2019-08-05 15:00	268	38	58	0,0	20,73	16,13	0,0	1008,51	7,08	16,13	20,60	16,84	0,0	0,00	0,0
2019-08-05 15:30	269	38	59	0,0	20,73	17,23	0,0	1008,51	8,38	17,23	20,60	18,00	0,0	0,00	0,0
2019-08-05 16:00	274	39	51	0,0	20,83	17,13	0,0	1008,51	6,03	17,13	20,75	17,47	0,0	0,00	0,0
2019-08-05 16:30	294	39	55	0,0	20,73	17,23	0,0	1008,51	7,29	17,23	20,65	17,78	0,0	0,00	0,0
2019-08-05 17:00	298	39	55	0,0	20,73	16,63	0,0	1008,51	6,73	16,63	20,65	17,18	0,0	0,00	0,0
2019-08-05 17:30	299	39	50	0,0	20,73	17,93	0,0	1007,51	6,46	17,93	20,65	18,22	0,0	0,00	0,0
2019-08-05 18:00	292	39	47	0,0	20,73	18,73	0,0	1007,51	6,23	18,73	20,65	18,88	0,0	0,00	0,0
2019-08-05 18:30	300	39	47	0,0	20,73	18,93	0,0	1007,51	6,41	18,93	20,65	19,08	0,0	0,00	0,0

Datum	Vindrikt °	Fukt inne Rh%	Fukt ute Rh%	Vindhast m/s	Temp in °C	Temp ute °C	Nb. Mån mm	Tryck Mbar	Daggp °C	Kyleffekt °C	Vix inne °C	Vix ute °C	Vindby m/s	Korr lufttryck	Nederb./dygn mm
2019-08-05 19:00	299	39	49	0,0	20,73	18,63	0,0	1007,51	6,78	18,63	20,65	18,87	0,0	0,00	0,0
2019-08-05 19:30	299	39	49	0,0	20,73	18,23	0,0	1007,51	6,42	18,23	20,65	18,47	0,0	0,00	0,0
2019-08-05 20:00	296	39	50	0,0	20,73	17,93	0,0	1007,51	6,46	17,93	20,65	18,22	0,0	0,00	0,0
2019-08-05 20:30	296	39	54	0,0	20,83	17,23	0,0	1007,51	7,00	17,23	20,75	17,73	0,0	0,00	0,0
2019-08-05 21:00	297	39	57	0,0	20,83	16,13	0,0	1007,51	6,82	16,13	20,75	16,79	0,0	0,00	0,0
2019-08-05 21:30	297	39	62	0,0	20,83	14,83	0,0	1007,51	6,89	14,83	20,75	15,77	0,0	0,00	0,0
2019-08-05 22:00	296	39	66	0,0	20,83	13,83	0,0	1007,51	6,90	13,83	20,75	15,01	0,0	0,00	0,0
2019-08-05 22:30	296	39	69	0,0	20,73	12,52	0,0	1007,51	6,35	12,52	20,65	13,90	0,0	0,00	0,0
2019-08-05 23:00	296	39	74	0,0	20,73	11,12	0,0	1007,51	6,07	11,12	20,65	12,83	0,0	0,00	0,0
2019-08-05 23:30	296	39	79	0,0	20,73	10,12	0,0	1007,51	6,09	10,12	20,65	12,18	0,0	0,00	0,0
2019-08-06 00:00	295	38	84	0,0	20,73	9,42	0,0	1007,51	6,33	9,42	20,60	11,85	0,0	0,00	0,0
2019-08-06 00:30	296	38	85	0,0	20,73	9,02	0,0	1006,51	6,11	9,02	20,60	11,52	0,0	0,00	0,0
2019-08-06 01:00	297	38	87	0,0	20,73	8,32	0,0	1007,51	5,78	8,32	20,60	10,98	0,0	0,00	0,0
2019-08-06 01:30	295	38	91	0,0	20,63	8,52	0,0	1006,51	6,65	8,52	20,50	11,49	0,0	0,00	0,0
2019-08-06 02:00	297	38	91	0,0	20,63	8,92	0,0	1006,51	7,04	8,92	20,50	11,89	0,0	0,00	0,0
2019-08-06 02:30	297	38	93	0,0	20,63	8,22	0,0	1006,51	6,68	8,22	20,50	11,36	0,0	0,00	0,0
2019-08-06 03:00	298	38	94	0,0	20,63	8,42	0,0	1006,51	7,04	8,42	20,50	11,64	0,0	0,00	0,0
2019-08-06 03:30	299	38	90	0,0	20,63	7,42	0,0	1006,51	5,40	7,42	20,50	10,31	0,0	0,00	0,0
2019-08-06 04:00	298	38	91	0,0	20,63	6,92	0,0	1006,51	5,07	6,92	20,50	9,89	0,0	0,00	0,0
2019-08-06 04:30	297	38	93	0,0	20,53	6,62	0,0	1006,51	5,10	6,62	20,40	9,76	0,0	0,00	0,0
2019-08-06 05:00	298	38	92	0,0	20,53	6,12	0,0	1006,51	4,44	6,12	20,40	9,17	0,0	0,00	0,0
2019-08-06 05:30	299	38	92	0,0	20,53	5,92	0,0	1006,51	4,25	5,92	20,40	8,97	0,0	0,00	0,0
2019-08-06 06:00	299	38	95	0,0	20,53	6,42	0,0	1006,51	5,22	6,42	20,40	9,72	0,0	0,00	0,0
2019-08-06 06:30	298	38	95	0,0	20,53	7,42	0,0	1005,51	6,21	7,42	20,40	10,72	0,0	0,00	0,0
2019-08-06 07:00	298	38	95	0,0	20,53	9,02	0,0	1005,51	7,79	9,02	20,40	12,32	1,2	0,00	0,0
2019-08-06 07:30	19	38	88	0,0	20,43	10,72	0,0	1005,51	8,31	10,72	20,30	13,46	0,0	0,00	0,0
2019-08-06 08:00	19	38	87	0,0	20,43	12,02	0,0	1005,51	9,41	12,02	20,30	14,68	0,0	0,00	0,0
2019-08-06 08:30	19	38	84	0,0	20,43	12,52	0,0	1005,51	9,35	12,52	20,30	14,95	0,0	0,00	0,0
2019-08-06 09:00	20	38	82	0,0	20,43	13,43	0,0	1005,51	9,86	13,43	20,30	15,70	0,0	0,00	0,0
2019-08-06 09:30	19	38	80	0,0	20,43	14,03	0,0	1005,51	10,06	14,03	20,30	16,16	0,0	0,00	0,0
2019-08-06 10:00	25	38	73	0,0	20,53	15,03	0,0	1005,51	9,60	15,03	20,40	16,67	0,0	0,00	0,0
2019-08-06 10:30	87	38	66	0,0	20,53	15,93	0,0	1005,51	8,89	15,93	20,40	17,12	0,0	0,00	0,0
2019-08-06 11:00	85	39	63	0,0	20,53	16,63	0,0	1005,51	8,83	16,63	20,45	17,63	0,0	0,00	0,0
2019-08-06 11:30	86	39	59	0,0	20,53	17,53	0,0	1005,51	8,66	17,53	20,45	18,30	0,0	0,00	0,0
2019-08-06 12:00	87	38	65	0,0	20,53	18,13	0,0	1005,51	10,74	18,13	20,40	19,26	0,0	0,00	0,0
2019-08-06 12:30	97	38	62	0,0	20,53	18,73	0,0	1004,51	10,56	18,73	20,40	19,68	1,4	0,00	0,0
2019-08-06 13:00	92	38	61	0,0	20,53	18,73	0,0	1004,51	10,30	18,73	20,40	19,62	0,0	0,00	0,0
2019-08-06 13:30	82	38	64	0,0	20,63	19,43	0,0	1004,51	11,72	19,43	20,50	20,50	0,0	0,00	0,0
2019-08-06 14:00	87	39	62	0,0	20,63	19,53	0,0	1004,51	11,31	19,53	20,55	20,48	0,0	0,00	0,0
2019-08-06 14:30	70	39	65	0,0	20,63	19,63	0,0	1004,51	12,15	19,63	20,55	20,76	0,0	0,00	0,0
2019-08-06 15:00	96	39	64	0,0	20,73	18,53	0,0	1004,51	10,87	18,53	20,65	19,60	0,0	0,00	0,0
2019-08-06 15:30	82	39	63	0,0	20,83	19,33	0,0	1004,51	11,37	19,33	20,75	20,34	0,0	0,00	0,0
2019-08-06 16:00	84	39	66	0,0	20,83	19,53	0,0	1003,51	12,30	19,53	20,75	20,72	0,0	0,00	0,0
2019-08-06 16:30	80	39	61	0,0	20,83	19,33	0,0	1003,51	10,86	19,33	20,75	20,22	0,0	0,00	0,0
2019-08-06 17:00	88	39	63	0,0	20,83	19,43	0,0	1003,51	11,47	19,43	20,75	20,44	0,0	0,00	0,0
2019-08-06 17:30	83	39	64	0,0	20,83	19,33	0,0	1003,51	11,62	19,33	20,75	20,40	0,0	0,00	0,0

Datum	Vindrikt °	Fukt inne Rh%	Fukt ute Rh%	Vindhast m/s	Temp in °C	Temp ute °C	Nb. Mån mm	Tryck Mbar	Daggp °C	Kyleffekt °C	Vix inne °C	Vix ute °C	Vindby m/s	Korr lufttryck	Nederb./dygn mm
2019-08-06 18:00	89	39	63	0,0	20,73	18,03	0,0	1003,51	10,15	18,03	20,65	19,04	0,0	0,00	0,0
2019-08-06 18:30	85	39	68	0,0	20,73	17,53	0,0	1004,51	10,88	17,53	20,65	18,84	0,0	0,00	0,0
2019-08-06 19:00	87	39	70	0,0	20,73	17,83	0,0	1003,51	11,62	17,83	20,65	19,27	0,0	0,00	0,0
2019-08-06 19:30	83	39	71	0,0	20,73	17,93	0,0	1003,51	11,94	17,93	20,65	19,44	0,0	0,00	0,0
2019-08-06 20:00	86	39	72	0,0	20,73	17,03	0,0	1003,51	11,30	17,03	20,65	18,60	0,0	0,00	0,0
2019-08-06 20:30	65	39	88	0,0	20,73	15,43	0,0	1003,51	12,92	15,43	20,65	18,16	0,0	0,00	0,0
2019-08-06 21:00	64	39	89	0,0	20,73	15,23	0,0	1003,51	12,90	15,23	20,65	18,04	0,0	0,00	0,0
2019-08-06 21:30	64	39	88	0,0	20,73	14,73	0,0	1003,51	12,23	14,73	20,65	17,46	0,0	0,00	0,0
2019-08-06 22:00	66	39	87	0,0	20,73	14,03	0,0	1003,51	11,37	14,03	20,65	16,68	0,0	0,00	0,0
2019-08-06 22:30	66	39	87	0,0	20,73	13,63	0,0	1003,51	10,97	13,63	20,65	16,28	0,0	0,00	0,0
2019-08-06 23:00	63	39	94	0,0	20,73	12,82	0,0	1004,51	11,39	12,82	20,65	16,04	0,0	0,00	0,0
2019-08-06 23:30	73	39	95	0,0	20,73	12,22	0,0	1004,51	10,96	12,22	20,65	15,53	0,0	0,00	0,0
2019-08-07 00:00	80	39	98	0,0	20,73	12,22	0,0	1004,51	11,45	12,22	20,65	15,78	0,0	0,00	0,0
2019-08-07 00:30	70	39	99	0,0	20,63	12,22	0,0	1004,51	11,61	12,22	20,55	15,87	0,0	0,00	0,0
2019-08-07 01:00	77	39	99	0,0	20,63	12,12	0,0	1003,51	11,51	12,12	20,55	15,77	0,0	0,00	0,0
2019-08-07 01:30	71	39	98	0,0	20,63	12,02	0,0	1003,51	11,25	12,02	20,55	15,58	0,0	0,00	0,0
2019-08-07 02:00	74	39	99	0,0	20,63	11,92	0,0	1003,51	11,31	11,92	20,55	15,57	0,0	0,00	0,0
2019-08-07 02:30	70	39	100	0,0	20,63	11,92	0,0	1003,51	11,46	11,92	20,55	15,65	0,0	0,00	0,0
2019-08-07 03:00	69	39	100	0,0	20,63	12,02	0,0	1003,51	11,56	12,02	20,55	15,75	0,0	0,00	0,0
2019-08-07 03:30	71	39	100	0,0	20,63	12,22	0,0	1003,51	11,76	12,22	20,55	15,95	0,0	0,00	0,0
2019-08-07 04:00	69	39	100	0,0	20,63	12,32	0,0	1003,51	11,86	12,32	20,55	16,05	0,0	0,00	0,0
2019-08-07 04:30	71	40	100	0,0	20,63	12,32	0,0	1003,51	11,86	12,32	20,59	16,05	0,0	0,00	0,0
2019-08-07 05:00	73	40	100	0,0	20,53	12,32	0,0	1003,51	11,86	12,32	20,49	16,05	0,0	0,00	0,0
2019-08-07 05:30	73	40	100	0,0	20,53	12,42	0,0	1003,51	11,96	12,42	20,49	16,15	0,0	0,00	0,0
2019-08-07 06:00	75	40	100	0,0	20,53	12,52	0,0	1003,51	12,06	12,52	20,49	16,25	0,0	0,00	0,0
2019-08-07 06:30	75	40	100	0,0	20,53	12,52	0,0	1003,51	12,06	12,52	20,49	16,25	0,0	0,00	0,0
2019-08-07 07:00	73	40	100	0,0	20,53	12,52	0,0	1003,51	12,06	12,52	20,49	16,25	0,0	0,00	0,0
2019-08-07 07:30	75	40	100	0,0	20,53	12,52	0,0	1003,51	12,06	12,52	20,49	16,25	0,0	0,00	0,0
2019-08-07 08:00	69	40	100	0,0	20,53	12,42	0,0	1003,51	11,96	12,42	20,49	16,15	0,0	0,00	0,0
2019-08-07 08:30	68	40	100	0,0	20,53	12,52	0,0	1003,51	12,06	12,52	20,49	16,25	0,0	0,00	0,0
2019-08-07 09:00	72	40	100	0,0	20,53	12,72	0,0	1003,51	12,26	12,72	20,49	16,45	0,0	0,00	0,0
2019-08-07 09:30	75	40	100	0,0	20,53	13,02	0,0	1003,51	12,56	13,02	20,49	16,75	0,0	0,00	0,0
2019-08-07 10:00	70	40	100	0,0	20,53	13,33	0,0	1003,51	12,86	13,33	20,49	17,05	0,0	0,00	0,0
2019-08-07 10:30	74	40	99	0,0	20,53	13,33	0,0	1003,51	12,70	13,33	20,49	16,97	0,0	0,00	0,0
2019-08-07 11:00	98	40	98	0,0	20,53	13,53	0,0	1003,51	12,74	13,53	20,49	17,08	0,0	0,00	0,0
2019-08-07 11:30	97	40	95	0,0	20,53	14,23	0,0	1003,51	12,95	14,23	20,49	17,53	0,0	0,00	0,0
2019-08-07 12:00	98	40	92	0,0	20,53	14,73	0,0	1003,51	12,93	14,73	20,49	17,78	0,0	0,00	0,0
2019-08-07 12:30	97	40	88	0,0	20,53	15,63	0,0	1003,51	13,12	15,63	20,49	18,36	0,0	0,00	0,0
2019-08-07 13:00	93	41	83	0,0	20,53	15,83	0,0	1003,51	12,39	15,83	20,54	18,18	0,0	0,00	0,0
2019-08-07 13:30	75	41	92	0,0	20,43	15,43	0,0	1003,51	13,62	15,43	20,44	18,48	1,2	0,00	0,0
2019-08-07 14:00	75	41	89	0,0	20,43	16,33	0,0	1003,51	13,98	16,33	20,44	19,14	0,0	0,00	0,0
2019-08-07 14:30	84	41	85	0,0	20,43	16,93	0,0	1003,51	13,84	16,93	20,44	19,43	0,0	0,00	0,0
2019-08-07 15:00	84	41	83	0,0	20,43	16,43	0,0	1003,51	12,97	16,43	20,44	18,78	0,0	0,00	0,0
2019-08-07 15:30	81	41	84	0,0	20,53	15,83	0,0	1003,51	12,57	15,83	20,54	18,25	0,0	0,00	0,0
2019-08-07 16:00	73	41	91	0,0	20,53	15,43	0,0	1003,51	13,45	15,43	20,54	18,40	0,0	0,00	0,0
2019-08-07 16:30	75	41	92	0,0	20,53	15,43	0,0	1003,51	13,62	15,43	20,54	18,48	0,0	0,00	0,0

Datum	Vindrikt °	Fukt inne Rh%	Fukt ute Rh%	Vindhast m/s	Temp in °C	Temp ute °C	Nb. Mån mm	Tryck Mbar	Daggp °C	Kyleffekt °C	Vix inne °C	Vix ute °C	Vindby m/s	Korr lufttryck	Nederb./dygn mm
2019-08-07 17:00	75	41	93	0,0	20,53	14,73	0,0	1003,51	13,10	14,73	20,54	17,86	0,0	0,00	0,0
2019-08-07 17:30	71	41	95	0,0	20,53	15,13	0,0	1003,51	13,84	15,13	20,54	18,43	0,0	0,00	0,0
2019-08-07 18:00	78	41	95	0,0	20,53	15,53	0,0	1003,51	14,23	15,53	20,54	18,83	0,0	0,00	0,0
2019-08-07 18:30	74	41	95	0,0	20,53	15,13	0,0	1003,51	13,84	15,13	20,54	18,43	0,0	0,00	0,0
2019-08-07 19:00	86	41	95	0,0	20,53	13,93	0,0	1003,51	12,65	13,93	20,54	17,23	0,0	0,00	0,0
2019-08-07 19:30	77	41	97	0,0	20,53	13,83	0,0	1003,51	12,88	13,83	20,54	17,30	0,0	0,00	0,0
2019-08-07 20:00	77	41	98	0,0	20,53	13,83	0,0	1003,51	13,04	13,83	20,54	17,38	0,0	0,00	0,0
2019-08-07 20:30	84	41	99	0,0	20,53	13,63	0,0	1003,51	13,00	13,63	20,54	17,27	0,0	0,00	0,0
2019-08-07 21:00	86	41	99	0,0	20,53	13,43	0,0	1003,51	12,80	13,43	20,54	17,07	0,0	0,00	0,0
2019-08-07 21:30	78	41	100	0,0	20,53	13,23	0,0	1003,51	12,76	13,23	20,54	16,95	0,0	0,00	0,0
2019-08-07 22:00	77	41	100	0,0	20,53	13,12	0,0	1003,51	12,66	13,12	20,54	16,85	0,0	0,00	0,0
2019-08-07 22:30	79	41	100	0,0	20,53	13,02	0,0	1003,51	12,56	13,02	20,54	16,75	0,0	0,00	0,0
2019-08-07 23:00	84	41	100	0,0	20,53	12,92	0,0	1003,51	12,46	12,92	20,54	16,65	0,0	0,00	0,0
2019-08-07 23:30	85	41	100	0,0	20,53	13,02	0,0	1003,51	12,56	13,02	20,54	16,75	0,0	0,00	0,0
2019-08-08 00:00	77	41	100	0,0	20,63	13,02	0,0	1003,51	12,56	13,02	20,64	16,75	0,0	0,00	0,0
2019-08-08 00:30	71	41	100	0,0	20,63	13,02	0,0	1003,51	12,56	13,02	20,64	16,75	0,0	0,00	0,0
2019-08-08 01:00	76	41	100	0,0	20,63	12,82	0,0	1003,51	12,36	12,82	20,64	16,55	0,0	0,00	0,0
2019-08-08 01:30	70	41	100	0,0	20,63	12,72	0,0	1003,51	12,26	12,72	20,64	16,45	0,0	0,00	0,0
2019-08-08 02:00	76	41	100	0,0	20,63	12,72	0,0	1003,51	12,26	12,72	20,64	16,45	0,0	0,00	0,0
2019-08-08 02:30	71	41	100	0,0	20,63	12,72	0,0	1003,51	12,26	12,72	20,64	16,45	0,0	0,00	0,0
2019-08-08 03:00	80	41	100	0,0	20,63	12,62	0,0	1003,51	12,16	12,62	20,64	16,35	0,0	0,00	0,0
2019-08-08 03:30	77	41	100	0,0	20,63	12,52	0,0	1003,51	12,06	12,52	20,64	16,25	0,0	0,00	0,0
2019-08-08 04:00	80	41	100	0,0	20,63	12,42	0,0	1003,51	11,96	12,42	20,64	16,15	0,0	0,00	0,0
2019-08-08 04:30	79	41	100	0,0	20,63	12,52	0,0	1003,51	12,06	12,52	20,64	16,25	0,0	0,00	0,0
2019-08-08 05:00	72	41	100	0,0	20,63	12,52	0,0	1003,51	12,06	12,52	20,64	16,25	2,6	0,00	0,0
2019-08-08 05:30	79	41	100	0,0	20,63	12,42	0,0	1003,51	11,96	12,42	20,64	16,15	0,0	0,00	0,0
2019-08-08 06:00	72	41	100	0,0	20,63	12,52	0,0	1003,51	12,06	12,52	20,64	16,25	0,0	0,00	0,0
2019-08-08 06:30	72	41	100	0,0	20,63	12,62	0,0	1003,51	12,16	12,62	20,64	16,35	0,0	0,00	0,0
2019-08-08 07:00	80	41	100	0,0	20,63	12,82	0,0	1003,51	12,36	12,82	20,64	16,55	0,0	0,00	0,0
2019-08-08 07:30	72	41	100	0,0	20,63	12,92	0,0	1003,51	12,46	12,92	20,64	16,65	0,0	0,00	0,0
2019-08-08 08:00	72	41	100	0,0	20,63	12,92	0,0	1003,51	12,46	12,92	20,64	16,65	1,2	0,00	0,0
2019-08-08 08:30	76	41	100	0,0	20,63	12,92	0,0	1004,51	12,46	12,92	20,64	16,65	0,0	0,00	0,0
2019-08-08 09:00	78	41	100	0,0	20,73	13,02	1,2	1004,51	12,56	13,02	20,74	16,75	3,1	1,20	1,2
2019-08-08 09:30	75	41	100	0,0	20,73	13,23	1,2	1004,51	12,76	13,23	20,74	16,95	0,0	1,20	1,2
2019-08-08 10:00	74	41	100	0,0	20,73	13,73	1,2	1004,51	13,26	13,73	20,74	17,46	0,0	0,00	1,2
2019-08-08 10:30	76	41	100	0,0	20,73	14,33	1,2	1004,51	13,86	14,33	20,74	18,06	0,0	0,00	1,2
2019-08-08 11:00	78	42	100	0,0	20,63	14,53	1,2	1004,51	14,06	14,53	20,68	18,26	0,0	0,00	1,2
2019-08-08 11:30	72	42	96	0,0	20,63	14,33	1,2	1004,51	13,21	14,33	20,68	17,71	0,0	0,00	1,2
2019-08-08 12:00	78	42	95	0,0	20,63	15,43	1,2	1004,51	14,13	15,43	20,68	18,73	0,0	0,00	1,2
2019-08-08 12:30	82	42	89	0,0	20,63	15,93	1,2	1004,51	13,59	15,93	20,68	18,74	0,0	0,00	1,2
2019-08-08 13:00	79	42	86	0,0	20,63	15,93	1,2	1004,51	13,04	15,93	20,68	18,51	0,0	0,00	1,2
2019-08-08 13:30	82	42	85	0,0	20,63	15,93	1,2	1004,51	12,86	15,93	20,68	18,43	0,0	0,00	1,2
2019-08-08 14:00	80	42	91	0,0	20,73	15,43	1,2	1004,51	13,45	15,43	20,78	18,40	0,0	0,00	1,2
2019-08-08 14:30	22	42	92	0,0	20,73	15,13	1,2	1004,51	13,33	15,13	20,78	18,18	0,0	0,00	1,2
2019-08-08 15:00	21	42	93	0,0	20,73	15,03	1,2	1004,51	13,40	15,03	20,78	18,16	0,0	0,00	1,2
2019-08-08 15:30	21	42	96	0,0	20,73	14,73	1,2	1005,51	13,61	14,73	20,78	18,11	0,0	0,00	1,2

Datum	Vindrikt °	Fukt inne Rh%	Fukt ute Rh%	Vindhast m/s	Temp in °C	Temp ute °C	Nb. Mån mm	Tryck Mbar	Daggp °C	Kyleffekt °C	Vix inne °C	Vix ute °C	Vindby m/s	Korr lufttryck	Nederb./dygn mm
2019-08-08 16:00	24	42	96	0,0	20,73	14,53	1,2	1005,51	13,41	14,53	20,78	17,91	0,0	0,00	1,2
2019-08-08 16:30	24	42	97	0,0	20,73	14,53	1,2	1004,51	13,57	14,53	20,78	18,00	0,0	0,00	1,2
2019-08-08 17:00	24	42	96	0,0	20,73	15,23	1,2	1005,51	14,10	15,23	20,78	18,61	0,0	0,00	1,2
2019-08-08 17:30	21	42	92	0,0	20,73	15,73	1,2	1005,51	13,92	15,73	20,78	18,78	0,0	0,00	1,2
2019-08-08 18:00	22	42	92	0,0	20,83	16,03	1,2	1005,51	14,22	16,03	20,88	19,08	0,0	0,00	1,2
2019-08-08 18:30	22	42	85	0,0	20,83	16,23	1,2	1005,51	13,15	16,23	20,88	18,73	0,0	0,00	1,2
2019-08-08 19:00	10	42	87	0,0	20,83	15,63	1,2	1005,51	12,93	15,63	20,88	18,28	0,0	0,00	1,2
2019-08-08 19:30	10	42	93	0,0	20,83	15,23	1,2	1005,51	13,60	15,23	20,88	18,36	0,0	0,00	1,2
2019-08-08 20:00	9	42	93	0,0	20,83	14,73	1,2	1005,51	13,10	14,73	20,88	17,86	0,0	0,00	1,2
2019-08-08 20:30	9	42	94	0,0	20,83	14,33	1,2	1005,51	12,88	14,33	20,88	17,54	0,0	0,00	1,2
2019-08-08 21:00	10	42	95	0,0	20,83	14,13	1,2	1006,51	12,85	14,13	20,88	17,43	0,0	0,00	1,2
2019-08-08 21:30	9	42	95	0,0	20,83	13,93	1,2	1006,51	12,65	13,93	20,88	17,23	0,0	0,00	1,2
2019-08-08 22:00	10	42	96	0,0	20,83	13,73	1,2	1006,51	12,62	13,73	20,88	17,11	0,0	0,00	1,2
2019-08-08 22:30	10	42	97	0,0	20,83	13,53	1,2	1006,51	12,58	13,53	20,88	17,00	0,0	0,00	1,2
2019-08-08 23:00	9	42	98	0,0	20,83	13,23	1,2	1006,51	12,44	13,23	20,88	16,78	0,0	0,00	1,2
2019-08-08 23:30	10	42	98	0,0	20,83	13,02	1,2	1007,51	12,24	13,02	20,88	16,58	0,0	0,00	1,2
2019-08-09 00:00	9	42	99	0,0	20,83	13,02	1,2	1007,51	12,40	13,02	20,88	16,67	0,0	0,00	0,0
2019-08-09 00:30	9	42	100	0,0	20,83	13,02	1,2	1007,51	12,56	13,02	20,88	16,75	0,0	0,00	0,0
2019-08-09 01:00	10	42	100	0,0	20,83	12,92	1,2	1007,51	12,46	12,92	20,88	16,65	0,0	0,00	0,0
2019-08-09 01:30	9	42	100	0,0	20,83	12,92	1,2	1007,51	12,46	12,92	20,88	16,65	0,0	0,00	0,0
2019-08-09 02:00	9	42	100	0,0	20,83	12,82	1,2	1007,51	12,36	12,82	20,88	16,55	0,0	0,00	0,0
2019-08-09 02:30	10	42	100	0,0	20,83	12,72	1,2	1008,51	12,26	12,72	20,88	16,45	0,0	0,00	0,0
2019-08-09 03:00	10	42	100	0,0	20,83	12,72	1,2	1008,51	12,26	12,72	20,88	16,45	0,0	0,00	0,0
2019-08-09 03:30	10	42	100	0,0	20,83	12,62	1,2	1008,51	12,16	12,62	20,88	16,35	0,0	0,00	0,0
2019-08-09 04:00	9	42	100	0,0	20,83	12,62	1,2	1008,51	12,16	12,62	20,88	16,35	0,0	0,00	0,0
2019-08-09 04:30	9	42	100	0,0	20,83	12,52	1,2	1008,51	12,06	12,52	20,88	16,25	0,0	0,00	0,0
2019-08-09 05:00	10	42	100	0,0	20,83	12,62	1,2	1009,51	12,16	12,62	20,88	16,35	0,0	0,00	0,0
2019-08-09 05:30	9	42	100	0,0	20,73	12,62	1,2	1009,51	12,16	12,62	20,78	16,35	0,0	0,00	0,0
2019-08-09 06:00	10	42	100	0,0	20,73	12,82	1,2	1009,51	12,36	12,82	20,78	16,55	0,0	0,00	0,0
2019-08-09 06:30	10	42	100	0,0	20,73	13,02	1,2	1009,51	12,56	13,02	20,78	16,75	0,0	0,00	0,0
2019-08-09 07:00	9	42	100	0,0	20,73	13,43	1,2	1009,51	12,96	13,43	20,78	17,15	0,0	0,00	0,0
2019-08-09 07:30	9	42	100	0,0	20,73	13,63	1,2	1009,51	13,16	13,63	20,78	17,36	0,0	0,00	0,0
2019-08-09 08:00	10	42	100	0,0	20,73	13,83	1,2	1010,51	13,36	13,83	20,78	17,56	0,0	0,00	0,0
2019-08-09 08:30	10	42	100	0,0	20,83	14,43	1,2	1010,51	13,96	14,43	20,88	18,16	0,0	0,00	0,0
2019-08-09 09:00	10	42	99	0,0	20,73	15,93	1,2	1010,51	15,29	15,93	20,78	19,57	0,0	0,00	0,0
2019-08-09 09:30	12	42	84	0,0	20,73	17,03	1,2	1010,51	13,75	17,03	20,78	19,45	0,0	0,00	0,0
2019-08-09 10:00	80	42	81	0,0	20,73	17,33	1,2	1010,51	13,46	17,33	20,78	19,53	0,0	0,00	0,0
2019-08-09 10:30	10	42	85	0,0	20,83	16,53	1,2	1010,51	13,45	16,53	20,88	19,03	0,0	0,00	0,0
2019-08-09 11:00	9	42	88	0,0	20,83	16,53	1,2	1010,51	14,00	16,53	20,88	19,26	0,0	0,00	0,0
2019-08-09 11:30	10	42	86	0,0	20,93	16,73	1,2	1011,51	13,83	16,73	20,98	19,31	0,0	0,00	0,0
2019-08-09 12:00	10	42	80	0,0	20,93	16,83	1,2	1011,51	12,77	16,83	20,98	18,96	0,0	0,00	0,0
2019-08-09 12:30	82	42	79	0,0	20,93	17,23	1,2	1011,51	12,96	17,23	20,98	19,29	0,0	0,00	0,0
2019-08-09 13:00	78	42	80	0,0	20,93	16,93	1,2	1011,51	12,87	16,93	20,98	19,06	0,0	0,00	0,0
2019-08-09 13:30	85	42	73	0,0	20,93	18,43	1,2	1011,51	12,86	18,43	20,98	20,07	0,0	0,00	0,0
2019-08-09 14:00	87	43	73	0,0	20,83	18,43	1,2	1011,51	12,86	18,43	20,93	20,07	0,0	0,00	0,0
2019-08-09 14:30	85	43	69	0,0	20,93	19,53	1,2	1011,51	13,01	19,53	21,03	20,91	0,0	0,00	0,0

Datum	Vindrikt °	Fukt inne Rh%	Fukt ute Rh%	Vindhast m/s	Temp in °C	Temp ute °C	Nb. Mån mm	Tryck Mbar	Daggp °C	Kyleffekt °C	Vix inne °C	Vix ute °C	Vindby m/s	Korr lufttryck	Nederb./dygn mm
2019-08-09 15:00	86	42	67	0,0	20,93	19,33	1,2	1011,51	12,35	19,33	20,98	20,58	0,0	0,00	0,0
2019-08-09 15:30	86	42	71	0,0	20,93	19,43	1,2	1011,51	13,37	19,43	20,98	20,94	0,0	0,00	0,0
2019-08-09 16:00	85	42	65	0,0	21,03	20,23	1,2	1011,51	12,72	20,23	21,08	21,36	0,0	0,00	0,0
2019-08-09 16:30	90	42	54	0,0	21,03	20,93	1,2	1011,51	10,42	20,93	21,08	21,43	0,0	0,00	0,0
2019-08-09 17:00	326	42	69	0,0	21,03	18,43	1,2	1011,51	11,96	18,43	21,08	19,81	0,0	0,00	0,0
2019-08-09 17:30	83	42	67	0,0	21,03	18,63	1,2	1011,51	11,69	18,63	21,08	19,88	0,0	0,00	0,0
2019-08-09 18:00	81	42	71	0,0	21,03	18,73	1,2	1011,51	12,70	18,73	21,08	20,24	0,0	0,00	0,0
2019-08-09 18:30	84	42	74	0,0	21,03	17,63	1,2	1011,51	12,31	17,63	21,08	19,34	0,0	0,00	0,0
2019-08-09 19:00	78	42	78	0,0	21,03	17,63	1,2	1011,51	13,15	17,63	21,08	19,62	0,0	0,00	0,0
2019-08-09 19:30	84	42	76	0,0	21,03	17,43	1,2	1011,51	12,54	17,43	21,08	19,27	0,0	0,00	0,0
2019-08-09 20:00	83	42	74	0,0	21,03	17,33	1,2	1011,51	12,02	17,33	21,08	19,04	0,0	0,00	0,0
2019-08-09 20:30	82	42	75	0,0	21,03	17,03	1,2	1012,51	11,95	17,03	21,08	18,81	0,0	0,00	0,0
2019-08-09 21:00	80	42	79	0,0	21,03	16,63	1,2	1012,51	12,38	16,63	21,08	18,69	0,0	0,00	0,0
2019-08-09 21:30	82	42	82	0,0	21,03	16,33	1,2	1012,51	12,68	16,33	21,08	18,60	0,0	0,00	0,0
2019-08-09 22:00	78	42	85	0,0	20,93	15,83	1,2	1012,51	12,76	15,83	20,98	18,33	0,0	0,00	0,0
2019-08-09 22:30	78	42	85	0,0	20,93	15,63	1,2	1012,51	12,57	15,63	20,98	18,13	0,0	0,00	0,0
2019-08-09 23:00	84	42	86	0,0	20,93	15,23	1,2	1012,51	12,36	15,23	20,98	17,81	0,0	0,00	0,0
2019-08-09 23:30	78	42	88	0,0	20,93	15,03	1,2	1012,51	12,53	15,03	20,98	17,76	0,0	0,00	0,0
2019-08-10 00:00	78	42	90	0,0	20,93	14,93	1,2	1012,51	12,78	14,93	20,98	17,82	0,0	0,00	0,0
2019-08-10 00:30	80	42	91	0,0	20,93	14,73	1,2	1012,51	12,76	14,73	20,98	17,70	0,0	0,00	0,0
2019-08-10 01:00	84	42	92	0,0	20,93	14,53	1,2	1012,51	12,74	14,53	20,98	17,58	0,0	0,00	0,0
2019-08-10 01:30	83	42	93	0,0	20,93	14,33	1,2	1011,51	12,71	14,33	20,98	17,46	0,0	0,00	0,0
2019-08-10 02:00	91	42	95	0,0	20,93	14,23	1,2	1011,51	12,95	14,23	20,98	17,53	0,0	0,00	0,0
2019-08-10 02:30	92	42	95	0,0	20,93	13,93	1,2	1011,51	12,65	13,93	20,98	17,23	0,0	0,00	0,0
2019-08-10 03:00	89	42	96	0,0	20,93	13,73	1,2	1011,51	12,62	13,73	20,98	17,11	0,0	0,00	0,0
2019-08-10 03:30	87	42	97	0,0	20,93	13,53	1,2	1011,51	12,58	13,53	20,98	17,00	0,0	0,00	0,0
2019-08-10 04:00	84	42	99	0,0	20,93	13,43	1,2	1011,51	12,80	13,43	20,98	17,07	0,0	0,00	0,0
2019-08-10 04:30	76	42	100	0,0	20,93	13,43	1,2	1010,51	12,96	13,43	20,98	17,15	0,0	0,00	0,0
2019-08-10 05:00	85	42	100	0,0	20,83	13,73	1,2	1010,51	13,26	13,73	20,88	17,46	0,0	0,00	0,0
2019-08-10 05:30	82	42	100	0,0	20,83	13,83	1,2	1010,51	13,36	13,83	20,88	17,56	0,0	0,00	0,0
2019-08-10 06:00	81	42	100	0,0	20,83	13,93	1,2	1010,51	13,46	13,93	20,88	17,66	0,0	0,00	0,0
2019-08-10 06:30	85	42	100	0,0	20,83	14,03	1,2	1010,51	13,56	14,03	20,88	17,76	0,0	0,00	0,0
2019-08-10 07:00	87	42	100	0,0	20,83	14,23	1,2	1010,51	13,76	14,23	20,88	17,96	0,0	0,00	0,0
2019-08-10 07:30	85	42	100	0,0	20,83	14,53	1,2	1010,51	14,06	14,53	20,88	18,26	0,0	0,00	0,0
2019-08-10 08:00	92	42	99	0,0	20,83	14,73	1,2	1010,51	14,10	14,73	20,88	18,37	0,0	0,00	0,0
2019-08-10 08:30	82	42	98	0,0	20,83	14,83	1,2	1010,51	14,03	14,83	20,88	18,38	0,0	0,00	0,0
2019-08-10 09:00	81	43	96	0,0	20,83	15,13	1,2	1010,51	14,00	15,13	20,93	18,51	1,2	0,00	0,0
2019-08-10 09:30	86	43	93	0,0	20,83	15,63	1,2	1010,51	13,99	15,63	20,93	18,76	0,0	0,00	0,0
2019-08-10 10:00	69	43	89	0,0	20,83	16,13	1,2	1010,51	13,79	16,13	20,93	18,94	0,0	0,00	0,0
2019-08-10 10:30	83	43	84	0,0	20,83	16,03	1,2	1010,51	12,77	16,03	20,93	18,45	0,0	0,00	0,0
2019-08-10 11:00	79	43	85	0,0	20,83	16,23	1,2	1010,51	13,15	16,23	20,93	18,73	0,0	0,00	0,0
2019-08-10 11:30	95	43	79	0,0	20,93	16,93	1,2	1010,51	12,67	16,93	21,03	18,99	0,0	0,00	0,0
2019-08-10 12:00	91	43	77	0,0	20,93	17,13	1,2	1009,51	12,46	17,13	21,03	19,04	0,0	0,00	0,0
2019-08-10 12:30	82	43	70	0,0	20,93	18,33	1,2	1009,51	12,10	18,33	21,03	19,77	0,0	0,00	0,0
2019-08-10 13:00	27	43	67	0,0	20,93	18,73	1,2	1009,51	11,78	18,73	21,03	19,98	0,0	0,00	0,0
2019-08-10 13:30	85	43	66	0,0	20,93	19,43	1,2	1009,51	12,21	19,43	21,03	20,62	0,0	0,00	0,0

Datum	Vindrikt °	Fukt inne Rh%	Fukt ute Rh%	Vindhast m/s	Temp in °C	Temp ute °C	Nb. Mån mm	Tryck Mbar	Daggp °C	Kyleffekt °C	Vix inne °C	Vix ute °C	Vindby m/s	Korr lufttryck	Nederb./dygn mm
2019-08-10 14:00	83	43	58	0,0	20,93	19,13	1,2	1009,51	9,88	19,13	21,03	19,85	1,2	0,00	0,0
2019-08-10 14:30	85	43	63	0,0	20,93	18,23	1,2	1008,51	10,34	18,23	21,03	19,24	0,0	0,00	0,0
2019-08-10 15:00	83	43	62	0,0	20,93	18,63	1,2	1008,51	10,46	18,63	21,03	19,58	0,0	0,00	0,0
2019-08-10 15:30	84	43	61	0,0	20,93	18,63	1,2	1008,51	10,21	18,63	21,03	19,52	0,0	0,00	0,0
2019-08-10 16:00	111	43	63	0,0	20,93	18,03	1,2	1008,51	10,15	18,03	21,03	19,04	0,0	0,00	0,0
2019-08-10 16:30	83	43	67	0,0	20,93	17,73	1,2	1008,51	10,83	17,73	21,03	18,98	0,0	0,00	0,0
2019-08-10 17:00	94	43	69	0,0	20,93	17,23	1,2	1008,51	10,82	17,23	21,03	18,61	0,0	0,00	0,0
2019-08-10 17:30	78	43	70	0,0	20,93	17,03	1,2	1008,51	10,86	17,03	21,03	18,47	0,0	0,00	0,0
2019-08-10 18:00	75	43	73	0,0	20,93	16,63	1,2	1007,51	11,14	16,63	21,03	18,27	0,0	0,00	0,0
2019-08-10 18:30	101	43	84	0,0	20,93	15,53	1,2	1007,51	12,28	15,53	21,03	17,95	0,0	0,00	0,0
2019-08-10 19:00	74	43	92	0,0	20,93	15,03	1,2	1007,51	13,23	15,03	21,03	18,08	0,0	0,00	0,0
2019-08-10 19:30	87	43	94	0,0	20,93	14,93	1,2	1007,51	13,47	14,93	21,03	18,14	0,0	0,00	0,0
2019-08-10 20:00	73	43	95	0,0	20,93	14,63	1,2	1007,51	13,34	14,63	21,03	17,93	0,0	0,00	0,0
2019-08-10 20:30	71	43	97	0,0	20,93	14,33	1,2	1007,51	13,37	14,33	21,03	17,80	0,0	0,00	0,0
2019-08-10 21:00	78	43	97	0,0	20,93	14,03	1,2	1007,51	13,08	14,03	21,03	17,50	0,0	0,00	0,0
2019-08-10 21:30	56	43	97	0,0	20,83	13,83	1,2	1007,51	12,88	13,83	20,93	17,30	0,0	0,00	0,0
2019-08-10 22:00	85	43	98	0,0	20,83	13,73	1,2	1007,51	12,94	13,73	20,93	17,28	0,0	0,00	0,0
2019-08-10 22:30	72	43	97	0,0	20,83	13,33	1,2	1006,51	12,38	13,33	20,93	16,80	0,0	0,00	0,0
2019-08-10 23:00	86	43	97	0,0	20,93	13,23	1,2	1006,51	12,28	13,23	21,03	16,70	0,0	0,00	0,0
2019-08-10 23:30	75	43	97	0,0	20,93	13,02	1,2	1006,51	12,08	13,02	21,03	16,50	0,0	0,00	0,0
2019-08-11 00:00	87	43	98	0,0	20,93	13,12	1,2	1006,51	12,34	13,12	21,03	16,68	0,0	0,00	0,0
2019-08-11 00:30	90	43	98	0,0	20,93	13,02	1,2	1006,51	12,24	13,02	21,03	16,58	0,0	0,00	0,0
2019-08-11 01:00	84	43	99	0,0	20,93	13,02	1,2	1005,51	12,40	13,02	21,03	16,67	0,0	0,00	0,0
2019-08-11 01:30	86	43	99	0,0	20,93	12,92	1,2	1005,51	12,30	12,92	21,03	16,57	0,0	0,00	0,0
2019-08-11 02:00	88	43	100	0,0	20,93	13,12	1,2	1005,51	12,66	13,12	21,03	16,85	0,0	0,00	0,0
2019-08-11 02:30	86	43	100	0,0	20,93	13,23	1,2	1005,51	12,76	13,23	21,03	16,95	0,0	0,00	0,0
2019-08-11 03:00	91	43	100	0,0	20,93	13,23	1,2	1004,51	12,76	13,23	21,03	16,95	0,0	0,00	0,0
2019-08-11 03:30	63	43	100	0,0	20,93	13,23	1,2	1004,51	12,76	13,23	21,03	16,95	0,0	0,00	0,0
2019-08-11 04:00	86	43	99	0,0	20,93	13,23	1,2	1004,51	12,60	13,23	21,03	16,87	0,0	0,00	0,0
2019-08-11 04:30	82	43	99	0,0	20,93	13,23	1,2	1004,51	12,60	13,23	21,03	16,87	0,0	0,00	0,0
2019-08-11 05:00	77	43	98	0,0	20,93	13,12	1,2	1004,51	12,34	13,12	21,03	16,68	0,0	0,00	0,0
2019-08-11 05:30	87	43	98	0,0	20,83	13,02	1,2	1003,51	12,24	13,02	20,93	16,58	0,0	0,00	0,0
2019-08-11 06:00	85	43	97	0,0	20,83	13,02	1,2	1003,51	12,08	13,02	20,93	16,50	0,0	0,00	0,0
2019-08-11 06:30	77	43	98	0,0	20,83	13,12	1,2	1003,51	12,34	13,12	20,93	16,68	0,0	0,00	0,0
2019-08-11 07:00	98	43	98	0,0	20,83	13,12	1,2	1003,51	12,34	13,12	20,93	16,68	0,0	0,00	0,0
2019-08-11 07:30	82	43	99	0,0	20,83	13,23	1,2	1003,51	12,60	13,23	20,93	16,87	0,0	0,00	0,0
2019-08-11 08:00	89	43	99	0,0	20,83	13,33	1,2	1003,51	12,70	13,33	20,93	16,97	0,0	0,00	0,0
2019-08-11 08:30	79	43	100	0,0	20,83	13,43	1,2	1003,51	12,96	13,43	20,93	17,15	0,0	0,00	0,0
2019-08-11 09:00	68	43	99	0,0	20,83	13,83	1,2	1003,51	13,20	13,83	20,93	17,47	0,0	0,00	0,0
2019-08-11 09:30	89	43	98	0,0	20,83	14,53	1,2	1003,51	13,74	14,53	20,93	18,08	0,0	0,00	0,0
2019-08-11 10:00	86	43	96	0,0	20,83	14,63	1,2	1003,51	13,51	14,63	20,93	18,01	0,0	0,00	0,0
2019-08-11 10:30	76	43	97	0,0	20,83	14,73	1,2	1003,51	13,77	14,73	20,93	18,20	0,0	0,00	0,0
2019-08-11 11:00	68	43	98	0,0	20,83	15,23	1,2	1003,51	14,43	15,23	20,93	18,78	0,0	0,00	0,0
2019-08-11 11:30	89	43	98	0,0	20,83	15,73	1,2	1003,51	14,93	15,73	20,93	19,28	0,0	0,00	0,0
2019-08-11 12:00	80	43	97	0,0	20,83	16,13	1,2	1003,51	15,16	16,13	20,93	19,60	0,0	0,00	0,0
2019-08-11 12:30	96	43	96	0,0	20,83	16,63	1,2	1002,51	15,49	16,63	20,93	20,01	0,0	0,00	0,0

Datum	Vindrikt °	Fukt inne Rh%	Fukt ute Rh%	Vindhast m/s	Temp in °C	Temp ute °C	Nb. Mån mm	Tryck Mbar	Daggp °C	Kyleffekt °C	Vix inne °C	Vix ute °C	Vindby m/s	Korr lufttryck	Nederb./dygn mm
2019-08-11 13:00	84	43	93	0,0	20,83	17,43	1,2	1002,51	15,77	17,43	20,93	20,56	0,0	0,00	0,0
2019-08-11 13:30	88	43	88	0,0	20,83	17,53	1,2	1002,51	14,98	17,53	20,93	20,26	0,0	0,00	0,0
2019-08-11 14:00	87	43	88	0,0	20,83	18,03	1,2	1002,51	15,47	18,03	20,93	20,76	0,0	0,00	0,0
2019-08-11 14:30	87	43	84	0,0	20,83	18,13	1,2	1002,51	14,82	18,13	20,93	20,56	0,0	0,00	0,0
2019-08-11 15:00	90	43	80	0,0	20,83	18,83	1,2	1002,51	14,71	18,83	20,93	20,96	0,0	0,00	0,0
2019-08-11 15:30	75	43	85	0,0	20,83	17,53	1,2	1002,51	14,42	17,53	20,93	20,03	0,0	0,00	0,0
2019-08-11 16:00	69	43	93	0,0	20,83	16,83	1,2	1002,51	15,18	16,83	20,93	19,96	0,0	0,00	0,0
2019-08-11 16:30	72	43	96	0,0	20,83	17,13	1,2	1002,51	15,99	17,13	20,93	20,51	0,0	0,00	0,0
2019-08-11 17:00	84	43	96	0,0	20,93	17,73	1,2	1002,51	16,58	17,73	21,03	21,11	0,0	0,00	0,0
2019-08-11 17:30	93	43	91	0,0	20,93	17,93	1,2	1002,51	15,91	17,93	21,03	20,90	0,0	0,00	0,0
2019-08-11 18:00	82	43	91	0,0	20,93	16,83	1,2	1002,51	14,83	16,83	21,03	19,80	0,0	0,00	0,0
2019-08-11 18:30	78	43	94	0,0	20,83	16,43	1,2	1002,51	14,96	16,43	20,93	19,65	0,0	0,00	0,0
2019-08-11 19:00	78	43	96	0,0	20,83	16,83	1,2	1002,51	15,69	16,83	20,93	20,21	0,0	0,00	0,0
2019-08-11 19:30	76	43	97	0,0	20,83	16,83	1,2	1002,51	15,86	16,83	20,93	20,30	0,0	0,00	0,0
2019-08-11 20:00	81	43	95	0,0	20,83	16,73	1,2	1002,51	15,42	16,73	20,93	20,03	0,0	0,00	0,0
2019-08-11 20:30	79	43	95	0,0	20,93	16,33	1,2	1002,51	15,03	16,33	21,03	19,63	0,0	0,00	0,0
2019-08-11 21:00	82	43	96	0,0	20,93	15,83	1,2	1002,51	14,70	15,83	21,03	19,21	0,0	0,00	0,0
2019-08-11 21:30	81	43	97	0,0	20,83	15,33	1,2	1002,51	14,37	15,33	20,93	18,80	0,0	0,00	0,0
2019-08-11 22:00	81	43	98	0,0	20,83	15,03	1,2	1002,51	14,23	15,03	20,93	18,58	0,0	0,00	0,0
2019-08-11 22:30	94	43	99	0,0	20,83	14,93	1,2	1002,51	14,30	14,93	20,93	18,57	0,0	0,00	0,0
2019-08-11 23:00	89	43	99	0,0	20,83	14,63	1,2	1002,51	14,00	14,63	20,93	18,27	0,0	0,00	0,0
2019-08-11 23:30	90	43	100	0,0	20,83	14,63	1,2	1002,51	14,16	14,63	20,93	18,36	0,0	0,00	0,0
2019-08-12 00:00	90	43	100	0,0	20,83	14,53	1,2	1002,51	14,06	14,53	20,93	18,26	0,0	0,00	0,0
2019-08-12 00:30	93	43	100	0,0	20,83	14,63	1,2	1003,51	14,16	14,63	20,93	18,36	0,0	0,00	0,0
2019-08-12 01:00	95	43	100	0,0	20,83	14,63	1,2	1002,51	14,16	14,63	20,93	18,36	0,0	0,00	0,0
2019-08-12 01:30	89	43	100	0,0	20,83	14,63	1,2	1002,51	14,16	14,63	20,93	18,36	0,0	0,00	0,0
2019-08-12 02:00	93	43	100	0,0	20,83	14,63	1,2	1002,51	14,16	14,63	20,93	18,36	0,0	0,00	0,0
2019-08-12 02:30	89	43	100	0,0	20,83	14,53	1,2	1002,51	14,06	14,53	20,93	18,26	0,0	0,00	0,0
2019-08-12 03:00	90	43	100	0,0	20,83	14,53	1,2	1002,51	14,06	14,53	20,93	18,26	0,0	0,00	0,0
2019-08-12 03:30	63	43	100	0,0	20,83	14,43	1,2	1002,51	13,96	14,43	20,93	18,16	0,0	0,00	0,0
2019-08-12 04:00	66	43	100	0,0	20,83	14,23	1,2	1002,51	13,76	14,23	20,93	17,96	0,0	0,00	0,0
2019-08-12 04:30	61	43	100	0,0	20,83	14,23	1,2	1002,51	13,76	14,23	20,93	17,96	0,0	0,00	0,0
2019-08-12 05:00	86	43	100	0,0	20,83	14,23	1,2	1002,51	13,76	14,23	20,93	17,96	0,0	0,00	0,0
2019-08-12 05:30	85	43	100	0,0	20,83	14,13	1,2	1002,51	13,66	14,13	20,93	17,86	0,0	0,00	0,0
2019-08-12 06:00	84	43	100	0,0	20,83	14,23	1,2	1001,51	13,76	14,23	20,93	17,96	0,0	0,00	0,0
2019-08-12 06:30	84	43	100	0,0	20,73	14,23	1,2	1001,51	13,76	14,23	20,83	17,96	0,0	0,00	0,0
2019-08-12 07:00	84	43	100	0,0	20,73	14,33	1,2	1001,51	13,86	14,33	20,83	18,06	0,0	0,00	0,0
2019-08-12 07:30	89	43	100	0,0	20,73	14,43	1,2	1001,51	13,96	14,43	20,83	18,16	0,0	0,00	0,0
2019-08-12 08:00	88	43	100	0,0	20,73	14,73	1,2	1001,51	14,26	14,73	20,83	18,46	0,0	0,00	0,0
2019-08-12 08:30	88	43	100	0,0	20,73	14,83	1,2	1001,51	14,36	14,83	20,83	18,56	0,0	0,00	0,0
2019-08-12 09:00	84	43	100	0,0	20,73	15,33	1,2	1001,51	14,85	15,33	20,83	19,06	0,0	0,00	0,0
2019-08-12 09:30	88	43	100	0,0	20,73	15,83	1,2	1001,51	15,35	15,83	20,83	19,56	0,0	0,00	0,0
2019-08-12 10:00	85	43	100	0,0	20,73	16,63	1,2	1001,51	16,15	16,63	20,83	20,36	0,0	0,00	0,0
2019-08-12 10:30	81	43	95	0,0	20,73	16,93	1,2	1001,51	15,62	16,93	20,83	20,23	0,0	0,00	0,0
2019-08-12 11:00	88	43	89	0,0	20,73	17,63	1,2	1001,51	15,26	17,63	20,83	20,44	0,0	0,00	0,0
2019-08-12 11:30	84	43	87	0,0	20,73	17,73	1,2	1000,51	14,99	17,73	20,83	20,38	0,0	0,00	0,0

Datum	Vindrikt °	Fukt inne Rh%	Fukt ute Rh%	Vindhast m/s	Temp in °C	Temp ute °C	Nb. Mån mm	Tryck Mbar	Daggp °C	Kyleffekt °C	Vix inne °C	Vix ute °C	Vindby m/s	Korr lufttryck	Nederb./dygn mm
2019-08-12 12:00	15	43	83	0,0	20,73	18,13	1,2	1000,51	14,63	18,13	20,83	20,48	0,0	0,00	0,0
2019-08-12 12:30	62	43	83	0,0	20,73	17,83	1,2	1000,51	14,33	17,83	20,83	20,18	0,0	0,00	0,0
2019-08-12 13:00	66	43	85	0,0	20,73	17,73	1,2	1000,51	14,62	17,73	20,83	20,23	0,0	0,00	0,0
2019-08-12 13:30	78	43	93	0,0	20,73	17,43	1,2	1000,51	15,77	17,43	20,83	20,56	0,0	0,00	0,0
2019-08-12 14:00	65	43	86	0,0	20,83	18,03	1,2	1000,51	15,10	18,03	20,93	20,61	0,0	0,00	0,0
2019-08-12 14:30	63	43	91	0,0	20,83	18,13	1,2	1000,51	16,11	18,13	20,93	21,10	0,0	0,00	0,0
2019-08-12 15:00	64	43	88	0,0	20,83	18,63	1,2	1000,51	16,06	18,63	20,93	21,36	0,0	0,00	0,0
2019-08-12 15:30	85	43	83	0,0	20,83	18,73	1,2	999,51	15,21	18,73	20,93	21,08	0,0	0,00	0,0
2019-08-12 16:00	78	43	73	0,0	20,83	19,53	1,2	999,51	13,91	19,53	20,93	21,17	0,0	0,00	0,0
2019-08-12 16:30	77	43	65	0,0	20,83	20,43	1,2	999,51	12,91	20,43	20,93	21,56	0,0	0,00	0,0
2019-08-12 17:00	82	43	69	0,0	20,83	19,43	1,2	999,51	12,92	19,43	20,93	20,81	0,0	0,00	0,0
2019-08-12 17:30	80	43	72	0,0	20,83	19,53	1,2	999,51	13,69	19,53	20,93	21,10	0,0	0,00	0,0
2019-08-12 18:00	95	43	73	0,0	20,83	19,23	1,2	999,51	13,63	19,23	20,93	20,87	0,0	0,00	0,0
2019-08-12 18:30	86	43	74	0,0	20,83	18,83	1,2	999,51	13,46	18,83	20,93	20,54	0,0	0,00	0,0
2019-08-12 19:00	85	44	75	0,0	20,83	18,63	1,2	999,51	13,48	18,63	20,98	20,41	0,0	0,00	0,0
2019-08-12 19:30	71	43	87	0,0	20,83	16,43	1,2	1000,51	13,72	16,43	20,93	19,08	0,0	0,00	0,0
2019-08-12 20:00	77	43	90	0,0	20,83	16,53	1,2	1000,51	14,36	16,53	20,93	19,42	0,0	0,00	0,0
2019-08-12 20:30	71	43	93	0,0	20,83	15,83	1,2	1000,51	14,19	15,83	20,93	18,96	0,0	0,00	0,0
2019-08-12 21:00	76	43	96	0,0	20,83	15,43	1,2	1000,51	14,30	15,43	20,93	18,81	0,0	0,00	0,0
2019-08-12 21:30	71	43	96	0,0	20,83	15,23	1,2	1000,51	14,10	15,23	20,93	18,61	0,0	0,00	0,0
2019-08-12 22:00	71	43	96	0,0	20,83	14,93	1,2	1000,51	13,81	14,93	20,93	18,31	0,0	0,00	0,0
2019-08-12 22:30	71	43	96	0,0	20,83	14,53	1,2	1000,51	13,41	14,53	20,93	17,91	0,0	0,00	0,0
2019-08-12 23:00	311	43	98	0,0	20,83	14,53	1,2	1000,51	13,74	14,53	20,93	18,08	0,0	0,00	0,0
2019-08-12 23:30	257	43	99	0,0	20,83	14,13	1,2	1000,51	13,50	14,13	20,93	17,77	1,6	0,00	0,0
2019-08-13 00:00	285	43	99	0,0	20,73	13,63	1,2	1001,51	13,00	13,63	20,83	17,27	0,0	0,00	0,0
2019-08-13 00:30	272	43	99	0,0	20,73	13,33	1,2	1001,51	12,70	13,33	20,83	16,97	1,2	0,00	0,0
2019-08-13 01:00	271	43	99	0,0	20,73	12,92	1,2	1001,51	12,30	12,92	20,83	16,57	2,0	0,00	0,0
2019-08-13 01:30	263	43	99	0,0	20,73	12,52	1,2	1001,51	11,91	12,52	20,83	16,17	1,6	0,00	0,0
2019-08-13 02:00	289	43	100	0,0	20,63	12,02	1,2	1001,51	11,56	12,02	20,73	15,75	1,8	0,00	0,0
2019-08-13 02:30	275	43	100	0,0	20,63	11,72	1,2	1001,51	11,26	11,72	20,73	15,45	1,6	0,00	0,0
2019-08-13 03:00	287	43	100	0,0	20,63	11,52	1,2	1001,51	11,07	11,52	20,73	15,25	1,4	0,00	0,0
2019-08-13 03:30	282	43	100	0,0	20,63	11,32	1,2	1001,51	10,87	11,32	20,73	15,05	1,2	0,00	0,0
2019-08-13 04:00	285	43	100	0,0	20,53	11,02	1,2	1001,51	10,57	11,02	20,63	14,75	1,2	0,00	0,0
2019-08-13 04:30	283	43	100	0,0	20,53	10,92	1,2	1001,51	10,47	10,92	20,63	14,65	1,4	0,00	0,0
2019-08-13 05:00	258	43	100	0,0	20,53	10,62	1,2	1001,51	10,17	10,62	20,63	14,35	0,0	0,00	0,0
2019-08-13 05:30	299	43	100	0,0	20,53	10,52	1,2	1001,51	10,07	10,52	20,63	14,25	1,2	0,00	0,0
2019-08-13 06:00	310	43	100	0,0	20,53	10,32	1,2	1001,51	9,87	10,32	20,63	14,05	0,0	0,00	0,0
2019-08-13 06:30	296	43	100	0,0	20,43	10,32	1,2	1001,51	9,87	10,32	20,53	14,05	0,0	0,00	0,0
2019-08-13 07:00	287	43	100	0,0	20,43	10,32	1,2	1001,51	9,87	10,32	20,53	14,05	0,0	0,00	0,0
2019-08-13 07:30	251	43	100	0,0	20,53	10,22	1,2	1001,51	9,77	10,22	20,63	13,95	0,0	0,00	0,0
2019-08-13 08:00	238	43	100	0,0	20,53	10,32	1,2	1001,51	9,87	10,32	20,63	14,05	0,0	0,00	0,0
2019-08-13 08:30	234	43	100	0,0	20,53	10,52	1,2	1001,51	10,07	10,52	20,63	14,25	0,0	0,00	0,0
2019-08-13 09:00	238	43	100	0,0	20,63	10,62	1,2	1001,51	10,17	10,62	20,73	14,35	0,0	0,00	0,0
2019-08-13 09:30	224	43	100	0,0	20,63	10,92	1,2	1002,51	10,47	10,92	20,73	14,65	0,0	0,00	0,0
2019-08-13 10:00	233	43	100	0,0	20,73	11,12	1,2	1002,51	10,67	11,12	20,83	14,85	0,0	0,00	0,0
2019-08-13 10:30	222	42	100	0,0	20,73	11,22	1,2	1002,51	10,77	11,22	20,78	14,95	2,2	0,00	0,0

Datum	Vindrikt °	Fukt inne Rh%	Fukt ute Rh%	Vindhast m/s	Temp in °C	Temp ute °C	Nb. Mån mm	Tryck Mbar	Daggp °C	Kyleffekt °C	Vix inne °C	Vix ute °C	Vindby m/s	Korr lufttryck	Nederb./dygn mm
2019-08-13 11:00	290	42	100	2,0	20,73	11,42	1,2	1002,51	10,97	11,42	20,78	15,15	2,0	0,00	0,0
2019-08-13 11:30	241	42	100	0,0	20,83	11,72	1,2	1002,51	11,26	11,72	20,88	15,45	1,8	0,00	0,0
2019-08-13 12:00	291	42	99	0,0	20,83	12,02	1,2	1002,51	11,41	12,02	20,88	15,67	1,6	0,00	0,0
2019-08-13 12:30	254	42	97	0,0	20,83	12,32	1,2	1002,51	11,39	12,32	20,88	15,80	1,8	0,00	0,0
2019-08-13 13:00	241	42	96	0,0	20,83	12,82	1,2	1002,51	11,72	12,82	20,88	16,21	1,2	0,00	0,0
2019-08-13 13:30	273	42	96	0,0	20,73	12,62	1,2	1002,51	11,52	12,62	20,78	16,01	1,8	0,00	0,0
2019-08-13 14:00	284	42	96	0,0	20,73	12,92	1,2	1002,51	11,82	12,92	20,78	16,31	1,2	0,00	0,0
2019-08-13 14:30	228	42	97	0,0	20,63	12,72	1,2	1002,51	11,78	12,72	20,68	16,20	0,0	0,00	0,0
2019-08-13 15:00	222	42	98	0,0	20,63	12,82	1,2	1002,51	12,04	12,82	20,68	16,38	0,0	0,00	0,0
2019-08-13 15:30	233	42	97	0,0	20,63	12,62	1,2	1002,51	11,69	12,62	20,68	16,10	1,2	0,00	0,0
2019-08-13 16:00	232	42	94	0,0	20,63	12,62	1,2	1003,51	11,20	12,62	20,68	15,84	1,4	0,00	0,0
2019-08-13 16:30	294	42	92	0,0	20,53	12,82	1,2	1003,51	11,06	12,82	20,58	15,88	1,6	0,00	0,0
2019-08-13 17:00	232	42	92	0,0	20,53	12,72	1,2	1003,51	10,96	12,72	20,58	15,78	1,6	0,00	0,0
2019-08-13 17:30	258	42	91	0,0	20,53	12,72	1,2	1003,51	10,79	12,72	20,58	15,70	1,4	0,00	0,0
2019-08-13 18:00	270	43	90	0,0	20,53	12,62	1,2	1003,51	10,52	12,62	20,63	15,52	1,8	0,00	0,0
2019-08-13 18:30	283	43	89	0,0	20,53	12,42	1,2	1003,51	10,15	12,42	20,63	15,24	1,8	0,00	0,0
2019-08-13 19:00	231	43	90	0,0	20,53	12,22	1,2	1003,51	10,13	12,22	20,63	15,12	1,6	0,00	0,0
2019-08-13 19:30	276	43	90	0,0	20,53	11,82	1,2	1003,51	9,73	11,82	20,63	14,72	1,4	0,00	0,0
2019-08-13 20:00	237	43	87	0,0	20,53	11,52	1,2	1003,51	8,92	11,52	20,63	14,18	1,6	0,00	0,0
2019-08-13 20:30	266	43	90	0,0	20,43	11,12	1,2	1003,51	9,04	11,12	20,53	14,02	0,0	0,00	0,0
2019-08-13 21:00	251	43	92	0,0	20,43	10,82	1,2	1004,51	9,08	10,82	20,53	13,88	0,0	0,00	0,0
2019-08-13 21:30	307	42	93	0,0	20,43	10,52	1,2	1004,51	8,95	10,52	20,48	13,66	1,4	0,00	0,0
2019-08-13 22:00	267	42	94	0,0	20,43	10,22	1,2	1004,51	8,82	10,22	20,48	13,44	0,0	0,00	0,0
2019-08-13 22:30	278	42	92	0,0	20,43	10,02	1,2	1004,51	8,29	10,02	20,48	13,08	1,2	0,00	0,0
2019-08-13 23:00	279	42	92	0,0	20,43	9,82	1,2	1004,51	8,10	9,82	20,48	12,88	2,2	0,00	0,0
2019-08-13 23:30	223	42	92	0,0	20,33	9,62	1,2	1004,51	7,90	9,62	20,38	12,68	1,2	0,00	0,0
2019-08-14 00:00	258	42	93	0,0	20,33	9,42	1,2	1004,51	7,87	9,42	20,38	12,56	1,6	0,00	0,0
2019-08-14 00:30	290	42	92	0,0	20,33	9,22	1,2	1004,51	7,50	9,22	20,38	12,28	1,4	0,00	0,0
2019-08-14 01:00	258	42	92	0,0	20,33	9,12	1,2	1004,51	7,41	9,12	20,38	12,18	2,0	0,00	0,0
2019-08-14 01:30	238	42	92	0,0	20,23	8,92	1,2	1004,51	7,21	8,92	20,28	11,98	1,8	0,00	0,0
2019-08-14 02:00	264	42	92	0,0	20,23	8,62	1,2	1004,51	6,91	8,62	20,28	11,68	0,0	0,00	0,0
2019-08-14 02:30	257	42	91	0,0	20,23	8,32	1,2	1004,51	6,45	8,32	20,28	11,29	0,0	0,00	0,0
2019-08-14 03:00	290	42	92	0,0	20,13	8,12	1,2	1005,51	6,42	8,12	20,18	11,18	1,2	0,00	0,0
2019-08-14 03:30	249	42	93	0,0	20,13	8,22	1,2	1005,51	6,68	8,22	20,18	11,36	1,4	0,00	0,0
2019-08-14 04:00	273	42	93	0,0	20,13	8,22	1,2	1005,51	6,68	8,22	20,18	11,36	0,0	0,00	0,0
2019-08-14 04:30	264	42	94	0,0	20,03	8,22	1,2	1005,51	6,84	8,22	20,08	11,44	0,0	0,00	0,0
2019-08-14 05:00	253	42	94	0,0	20,03	8,22	1,2	1005,51	6,84	8,22	20,08	11,44	0,0	0,00	0,0
2019-08-14 05:30	268	41	94	0,0	20,13	8,22	1,2	1005,51	6,84	8,22	20,14	11,44	0,0	0,00	0,0
2019-08-14 06:00	261	41	94	0,0	20,13	8,22	1,2	1005,51	6,84	8,22	20,14	11,44	0,0	0,00	0,0
2019-08-14 06:30	249	41	94	0,0	20,23	8,32	1,2	1005,51	6,94	8,32	20,24	11,54	0,0	0,00	0,0
2019-08-14 07:00	284	42	92	0,0	20,53	8,52	1,2	1005,51	6,81	8,52	20,58	11,58	1,4	0,00	0,0
2019-08-14 07:30	255	41	89	0,0	20,73	8,62	1,2	1005,51	6,41	8,62	20,74	11,43	2,0	0,00	0,0
2019-08-14 08:00	277	41	86	0,0	20,83	9,42	1,2	1005,51	6,68	9,42	20,84	12,00	1,4	0,00	0,0
2019-08-14 08:30	289	40	84	1,2	20,83	9,42	1,2	1005,51	6,33	9,42	20,79	11,85	1,6	0,00	0,0
2019-08-14 09:00	278	40	81	0,0	20,83	9,52	1,2	1005,51	5,88	9,52	20,79	11,73	3,0	0,00	0,0
2019-08-14 09:30	277	40	84	0,0	20,83	9,42	1,2	1005,51	6,33	9,42	20,79	11,85	1,8	0,00	0,0

Datum	Vindrikt °	Fukt inne Rh%	Fukt ute Rh%	Vindhast m/s	Temp in °C	Temp ute °C	Nb. Mån mm	Tryck Mbar	Daggp °C	Kyleffekt °C	Vix inne °C	Vix ute °C	Vindby m/s	Korr lufttryck	Nederb./dygn mm
2019-08-14 10:00	240	40	82	0,0	20,83	10,42	1,2	1005,51	6,94	10,42	20,79	12,70	1,2	0,00	0,0
2019-08-14 10:30	291	40	76	0,0	20,73	10,62	1,2	1005,51	5,99	10,62	20,69	12,47	2,0	0,00	0,0
2019-08-14 11:00	269	40	74	0,0	20,73	11,12	1,2	1005,51	6,07	11,12	20,69	12,83	1,6	0,00	0,0
2019-08-14 11:30	238	39	76	0,0	20,63	10,52	1,2	1005,51	5,89	10,52	20,55	12,37	1,6	0,00	0,0
2019-08-14 12:00	263	39	75	0,0	20,63	11,02	1,2	1005,51	6,17	11,02	20,55	12,80	1,8	0,00	0,0
2019-08-14 12:30	241	39	72	0,0	20,53	11,62	1,2	1006,51	6,13	11,62	20,45	13,20	2,2	0,00	0,0
2019-08-14 13:00	237	39	70	0,0	20,53	11,92	1,2	1006,51	5,99	11,92	20,45	13,37	1,6	0,00	0,0
2019-08-14 13:30	247	39	69	0,0	20,53	11,72	1,2	1006,51	5,58	11,72	20,45	13,10	1,8	0,00	0,0
2019-08-14 14:00	277	39	71	0,0	20,53	11,62	1,2	1006,51	5,92	11,62	20,45	13,13	1,8	0,00	0,0
2019-08-14 14:30	257	39	69	0,0	20,53	12,52	1,2	1006,51	6,35	12,52	20,45	13,90	1,8	0,00	0,0
2019-08-14 15:00	271	39	66	0,0	20,53	13,12	1,2	1006,51	6,24	13,12	20,45	14,31	2,2	0,00	0,0
2019-08-14 15:30	270	39	67	0,0	20,53	12,52	1,2	1006,51	5,90	12,52	20,45	13,78	1,8	0,00	0,0
2019-08-14 16:00	281	39	71	0,0	20,53	11,92	1,2	1006,51	6,21	11,92	20,45	13,43	1,8	0,00	0,0
2019-08-14 16:30	296	39	70	0,0	20,43	12,12	1,2	1006,51	6,18	12,12	20,35	13,57	2,0	0,00	0,0
2019-08-14 17:00	295	39	72	0,0	20,43	12,52	1,2	1006,51	6,99	12,52	20,35	14,10	0,0	0,00	0,0
2019-08-14 17:30	284	39	76	0,0	20,43	11,72	1,2	1006,51	7,05	11,72	20,35	13,57	1,8	0,00	0,0
2019-08-14 18:00	284	39	79	0,0	20,33	12,12	1,2	1006,51	8,02	12,12	20,25	14,18	0,0	0,00	0,0
2019-08-14 18:30	258	39	75	0,0	20,33	12,22	1,2	1006,51	7,33	12,22	20,25	14,00	1,2	0,00	0,0
2019-08-14 19:00	296	39	73	0,0	20,23	11,92	1,2	1006,51	6,63	11,92	20,15	13,57	2,0	0,00	0,0
2019-08-14 19:30	260	39	76	0,0	20,23	11,52	1,2	1007,51	6,85	11,52	20,15	13,37	1,2	0,00	0,0
2019-08-14 20:00	274	39	75	0,0	20,13	11,42	1,2	1007,51	6,56	11,42	20,05	13,20	1,6	0,00	0,0
2019-08-14 20:30	317	39	77	0,0	20,13	11,12	1,2	1007,51	6,67	11,12	20,05	13,04	1,2	0,00	0,0
2019-08-14 21:00	301	39	80	0,0	20,13	10,62	1,2	1007,51	6,76	10,62	20,05	12,75	0,0	0,00	0,0
2019-08-14 21:30	299	40	82	0,0	20,13	9,72	1,2	1007,51	6,26	9,72	20,09	12,00	0,0	0,00	0,0
2019-08-14 22:00	300	40	84	0,0	20,13	9,32	1,2	1007,51	6,23	9,32	20,09	11,75	0,0	0,00	0,0
2019-08-14 22:30	299	40	86	0,0	20,13	8,62	1,2	1007,51	5,90	8,62	20,09	11,20	0,0	0,00	0,0
2019-08-14 23:00	302	40	88	0,0	20,13	8,02	1,2	1007,51	5,65	8,02	20,09	10,76	0,0	0,00	0,0
2019-08-14 23:30	299	40	89	0,0	20,13	7,32	1,2	1007,51	5,13	7,32	20,09	10,13	0,0	0,00	0,0
2019-08-15 00:00	300	40	90	0,0	20,13	6,52	1,2	1007,51	4,51	6,52	20,09	9,41	0,0	0,00	0,0
2019-08-15 00:30	301	40	92	0,0	20,13	6,02	1,2	1007,51	4,35	6,02	20,09	9,07	0,0	0,00	0,0
2019-08-15 01:00	301	40	95	0,0	20,13	6,12	1,2	1008,51	4,92	6,12	20,09	9,42	0,0	0,00	0,0
2019-08-15 01:30	299	40	97	0,0	20,03	6,02	1,2	1008,51	5,13	6,02	19,99	9,49	0,0	0,00	0,0
2019-08-15 02:00	300	39	98	0,0	20,03	5,92	1,2	1008,51	5,18	5,92	19,95	9,48	0,0	0,00	0,0
2019-08-15 02:30	302	40	100	0,0	20,03	5,92	1,2	1008,51	5,48	5,92	19,99	9,65	0,0	0,00	0,0
2019-08-15 03:00	301	40	100	0,0	20,03	5,72	1,2	1008,51	5,28	5,72	19,99	9,45	0,0	0,00	0,0
2019-08-15 03:30	302	40	100	0,0	20,03	5,72	1,2	1008,51	5,28	5,72	19,99	9,45	0,0	0,00	0,0
2019-08-15 04:00	301	39	100	0,0	20,03	5,42	1,2	1008,51	4,98	5,42	19,95	9,15	0,0	0,00	0,0
2019-08-15 04:30	302	39	100	0,0	20,03	5,32	1,2	1008,51	4,88	5,32	19,95	9,05	0,0	0,00	0,0
2019-08-15 05:00	301	39	100	0,0	19,93	5,62	1,2	1008,51	5,18	5,62	19,85	9,35	0,0	0,00	0,0
2019-08-15 05:30	300	39	100	0,0	19,93	6,02	1,2	1008,51	5,58	6,02	19,85	9,75	0,0	0,00	0,0
2019-08-15 06:00	303	39	100	0,0	19,93	6,02	1,2	1008,51	5,58	6,02	19,85	9,75	0,0	0,00	0,0
2019-08-15 06:30	303	40	100	0,0	20,03	6,12	1,2	1008,51	5,68	6,12	19,99	9,85	0,0	0,00	0,0
2019-08-15 07:00	303	39	100	0,0	20,53	6,72	1,2	1008,51	6,28	6,72	20,45	10,45	0,0	0,00	0,0
2019-08-15 07:30	303	39	100	0,0	20,93	7,82	1,2	1008,51	7,38	7,82	20,85	11,55	0,0	0,00	0,0
2019-08-15 08:00	307	39	99	0,0	21,03	8,42	1,2	1008,51	7,82	8,42	20,95	12,06	0,0	0,00	0,0
2019-08-15 08:30	282	39	95	0,0	20,93	9,12	1,2	1008,51	7,89	9,12	20,85	12,42	1,2	0,00	0,0

Datum	Vindrikt °	Fukt inne Rh%	Fukt ute Rh%	Vindhast m/s	Temp in °C	Temp ute °C	Nb. Mån mm	Tryck Mbar	Daggp °C	Kyleffekt °C	Vix inne °C	Vix ute °C	Vindby m/s	Korr lufttryck	Nederb./dygn mm
2019-08-15 09:00	291	38	84	0,0	20,93	9,82	1,2	1008,51	6,72	9,82	20,80	12,25	1,8	0,00	0,0
2019-08-15 09:30	236	38	78	0,0	20,93	10,42	1,2	1008,51	6,18	10,42	20,80	12,41	1,2	0,00	0,0
2019-08-15 10:00	245	38	73	0,0	20,93	11,12	1,2	1008,51	5,86	11,12	20,80	12,76	1,8	0,00	0,0
2019-08-15 10:30	291	38	67	0,0	21,03	11,72	1,2	1008,51	5,14	11,72	20,90	12,98	1,6	0,00	0,0
2019-08-15 11:00	255	38	65	0,0	21,03	12,52	1,2	1008,51	5,44	12,52	20,90	13,65	1,6	0,00	0,0
2019-08-15 11:30	256	38	62	0,0	21,03	12,72	1,2	1008,51	4,92	12,72	20,90	13,67	1,2	0,00	0,0
2019-08-15 12:00	240	38	62	0,0	20,93	12,82	1,2	1008,51	5,01	12,82	20,80	13,77	1,6	0,00	0,0
2019-08-15 12:30	249	38	59	0,0	20,73	13,43	1,2	1008,51	4,83	13,43	20,60	14,20	0,0	0,00	0,0
2019-08-15 13:00	292	38	58	0,0	20,63	13,73	1,2	1008,51	4,85	13,73	20,50	14,44	0,0	0,00	0,0
2019-08-15 13:30	284	38	52	0,0	20,63	14,23	1,2	1008,51	3,66	14,23	20,50	14,62	1,6	0,00	0,0
2019-08-15 14:00	276	38	52	0,0	20,53	14,13	1,2	1008,51	3,57	14,13	20,40	14,52	1,2	0,00	0,0
2019-08-15 14:30	287	38	53	0,0	20,53	14,23	1,2	1008,51	3,95	14,23	20,40	14,67	0,0	0,00	0,0
2019-08-15 15:00	292	39	50	0,0	20,53	14,63	1,2	1008,51	3,44	14,63	20,45	14,92	1,8	0,00	0,0
2019-08-15 15:30	267	38	51	0,0	20,63	14,53	1,2	1008,51	3,65	14,53	20,50	14,87	0,0	0,00	0,0
2019-08-15 16:00	313	38	50	0,0	20,63	14,73	1,2	1008,51	3,53	14,73	20,50	15,02	0,0	0,00	0,0
2019-08-15 16:30	303	38	47	0,0	20,63	14,93	1,2	1008,51	2,78	14,93	20,50	15,07	1,4	0,00	0,0
2019-08-15 17:00	300	38	48	0,0	20,63	15,03	1,2	1008,51	3,19	15,03	20,50	15,22	1,2	0,00	0,0
2019-08-15 17:30	312	38	46	0,0	20,53	15,73	1,2	1008,51	3,18	15,73	20,40	15,83	0,0	0,00	0,0
2019-08-15 18:00	302	38	45	0,0	20,53	15,83	1,2	1008,51	2,94	15,83	20,40	15,88	0,0	0,00	0,0
2019-08-15 18:30	302	39	46	0,0	20,53	15,83	1,2	1008,51	3,27	15,83	20,45	15,93	0,0	0,00	0,0
2019-08-15 19:00	303	39	46	0,0	20,53	15,93	1,2	1008,51	3,36	15,93	20,45	16,03	0,0	0,00	0,0
2019-08-15 19:30	304	39	49	0,0	20,53	15,93	1,2	1008,51	4,32	15,93	20,45	16,17	0,0	0,00	0,0
2019-08-15 20:00	304	39	52	0,0	20,53	15,63	1,2	1008,51	4,95	15,63	20,45	16,02	0,0	0,00	0,0
2019-08-15 20:30	303	39	57	0,0	20,53	14,63	1,2	1008,51	5,42	14,63	20,45	15,29	0,0	0,00	0,0
2019-08-15 21:00	303	39	65	0,0	20,53	12,52	1,2	1008,51	5,44	12,52	20,45	13,65	0,0	0,00	0,0
2019-08-15 21:30	304	39	68	0,0	20,53	11,32	1,2	1008,51	4,98	11,32	20,45	12,64	0,0	0,00	0,0
2019-08-15 22:00	303	39	72	0,0	20,53	10,32	1,2	1008,51	4,89	10,32	20,45	11,90	0,0	0,00	0,0
2019-08-15 22:30	304	39	78	0,0	20,43	9,22	1,2	1008,51	5,02	9,22	20,35	11,21	0,0	0,00	0,0
2019-08-15 23:00	303	39	79	0,0	20,43	8,72	1,2	1008,51	4,73	8,72	20,35	10,78	0,0	0,00	0,0
2019-08-15 23:30	302	39	79	0,0	20,43	8,82	1,2	1008,51	4,83	8,82	20,35	10,88	0,0	0,00	0,0
2019-08-16 00:00	304	39	79	0,0	20,43	9,02	1,2	1008,51	5,02	9,02	20,35	11,08	0,0	0,00	0,0
2019-08-16 00:30	302	39	80	0,0	20,43	9,22	1,2	1008,51	5,40	9,22	20,35	11,35	0,0	0,00	0,0
2019-08-16 01:00	302	39	82	0,0	20,33	8,92	1,2	1008,51	5,48	8,92	20,25	11,20	0,0	0,00	0,0
2019-08-16 01:30	303	39	82	0,0	20,33	8,62	1,2	1008,51	5,19	8,62	20,25	10,90	0,0	0,00	0,0
2019-08-16 02:00	304	39	83	0,0	20,33	8,32	1,2	1008,51	5,08	8,32	20,25	10,67	0,0	0,00	0,0
2019-08-16 02:30	303	39	86	0,0	20,33	7,72	1,2	1008,51	5,02	7,72	20,25	10,30	0,0	0,00	0,0
2019-08-16 03:00	304	39	89	0,0	20,33	7,62	1,2	1008,51	5,43	7,62	20,25	10,43	0,0	0,00	0,0
2019-08-16 03:30	302	39	91	0,0	20,33	7,32	1,2	1008,51	5,47	7,32	20,25	10,29	0,0	0,00	0,0
2019-08-16 04:00	302	39	92	0,0	20,33	6,92	1,2	1008,51	5,23	6,92	20,25	9,97	0,0	0,00	0,0
2019-08-16 04:30	303	39	94	0,0	20,23	6,62	1,2	1008,51	5,26	6,62	20,15	9,84	0,0	0,00	0,0
2019-08-16 05:00	304	39	95	0,0	20,23	6,52	1,2	1007,51	5,31	6,52	20,15	9,82	0,0	0,00	0,0
2019-08-16 05:30	303	39	97	0,0	20,23	6,52	1,2	1007,51	5,62	6,52	20,15	9,99	0,0	0,00	0,0
2019-08-16 06:00	308	39	97	0,0	20,23	7,02	1,2	1007,51	6,12	7,02	20,15	10,49	0,0	0,00	0,0
2019-08-16 06:30	314	39	97	0,0	20,33	7,52	1,2	1007,51	6,62	7,52	20,25	10,99	1,2	0,00	0,0
2019-08-16 07:00	342	39	97	0,0	20,53	7,92	1,2	1007,51	7,02	7,92	20,45	11,39	0,0	0,00	0,0
2019-08-16 07:30	89	39	97	0,0	20,73	9,02	1,2	1007,51	8,11	9,02	20,65	12,49	0,0	0,00	0,0

Datum	Vindrikt °	Fukt inne Rh%	Fukt ute Rh%	Vindhast m/s	Temp in °C	Temp ute °C	Nb. Mån mm	Tryck Mbar	Daggp °C	Kyleffekt °C	Vix inne °C	Vix ute °C	Vindby m/s	Korr lufttryck	Nederb./dygn mm
2019-08-16 08:00	87	39	94	0,0	20,83	9,72	1,2	1007,51	8,33	9,72	20,75	12,94	0,0	0,00	0,0
2019-08-16 08:30	83	39	88	0,0	20,83	10,52	1,2	1007,51	8,11	10,52	20,75	13,26	0,0	0,00	0,0
2019-08-16 09:00	83	39	88	0,0	20,83	10,92	1,2	1007,51	8,50	10,92	20,75	13,66	0,0	0,00	0,0
2019-08-16 09:30	80	39	90	0,0	20,83	11,12	1,2	1007,51	9,04	11,12	20,75	14,02	0,0	0,00	0,0
2019-08-16 10:00	74	39	94	0,0	20,83	11,42	1,2	1007,51	10,01	11,42	20,75	14,64	0,0	0,00	0,0
2019-08-16 10:30	77	39	97	0,0	20,83	11,22	1,2	1007,51	10,29	11,22	20,75	14,69	0,0	0,00	0,0
2019-08-16 11:00	79	39	98	0,0	20,83	12,02	1,2	1007,51	11,25	12,02	20,75	15,58	0,0	0,00	0,0
2019-08-16 11:30	87	39	98	0,0	20,83	12,02	1,2	1007,51	11,25	12,02	20,75	15,58	0,0	0,00	0,0
2019-08-16 12:00	89	39	99	0,0	20,83	12,22	1,2	1007,51	11,61	12,22	20,75	15,87	0,0	0,00	0,0
2019-08-16 12:30	77	39	98	0,0	20,83	12,32	1,2	1007,51	11,55	12,32	20,75	15,88	0,0	0,00	0,0
2019-08-16 13:00	73	39	98	0,0	20,83	12,52	1,2	1007,51	11,75	12,52	20,75	16,08	0,0	0,00	0,0
2019-08-16 13:30	74	39	99	0,0	20,83	13,23	1,2	1008,51	12,60	13,23	20,75	16,87	0,0	0,00	0,0
2019-08-16 14:00	83	39	98	0,0	20,83	14,03	1,2	1008,51	13,24	14,03	20,75	17,58	0,0	0,00	0,0
2019-08-16 14:30	85	39	96	0,0	20,83	14,23	1,2	1008,51	13,11	14,23	20,75	17,61	0,0	0,00	0,0
2019-08-16 15:00	85	39	94	0,0	20,83	14,43	1,2	1008,51	12,98	14,43	20,75	17,64	0,0	0,00	0,0
2019-08-16 15:30	83	39	90	0,0	20,83	14,63	1,2	1008,51	12,49	14,63	20,75	17,52	0,0	0,00	0,0
2019-08-16 16:00	81	39	90	0,0	20,83	14,43	1,2	1008,51	12,29	14,43	20,75	17,32	0,0	0,00	0,0
2019-08-16 16:30	83	39	92	0,0	20,83	13,93	1,2	1008,51	12,14	13,93	20,75	16,98	0,0	0,00	0,0
2019-08-16 17:00	82	39	93	0,0	20,83	14,03	1,2	1007,51	12,41	14,03	20,75	17,16	0,0	0,00	0,0
2019-08-16 17:30	83	40	93	0,0	20,83	14,13	1,2	1007,51	12,51	14,13	20,79	17,26	0,0	0,00	0,0
2019-08-16 18:00	79	40	88	0,0	20,83	15,23	1,2	1007,51	12,72	15,23	20,79	17,96	0,0	0,00	0,0
2019-08-16 18:30	80	40	82	0,0	20,93	16,03	1,2	1007,51	12,39	16,03	20,89	18,30	0,0	0,00	0,0
2019-08-16 19:00	88	40	82	0,0	21,03	15,63	1,2	1007,51	12,00	15,63	20,99	17,90	0,0	0,00	0,0
2019-08-16 19:30	86	40	83	0,0	21,13	15,13	1,2	1007,51	11,70	15,13	21,09	17,48	0,0	0,00	0,0
2019-08-16 20:00	84	40	86	0,0	21,13	14,53	1,2	1007,51	11,67	14,53	21,09	17,10	0,0	0,00	0,0
2019-08-16 20:30	84	40	89	0,0	21,13	13,93	1,2	1007,51	11,62	13,93	21,09	16,74	0,0	0,00	0,0
2019-08-16 21:00	86	40	91	0,0	21,13	13,33	1,2	1007,51	11,38	13,33	21,09	16,30	0,0	0,00	0,0
2019-08-16 21:30	80	40	94	0,0	21,13	12,82	1,2	1007,51	11,39	12,82	21,09	16,04	0,0	0,00	0,0
2019-08-16 22:00	82	40	95	0,0	21,13	12,62	1,2	1007,51	11,36	12,62	21,09	15,93	0,0	0,00	0,0
2019-08-16 22:30	82	40	96	0,0	21,03	12,22	1,2	1007,51	11,13	12,22	20,99	15,61	0,0	0,00	0,0
2019-08-16 23:00	79	40	97	0,0	21,03	11,92	1,2	1007,51	10,99	11,92	20,99	15,39	0,0	0,00	0,0
2019-08-16 23:30	81	40	97	0,0	20,93	11,72	1,2	1007,51	10,79	11,72	20,89	15,19	0,0	0,00	0,0
2019-08-17 00:00	77	40	98	0,0	20,83	12,02	1,2	1007,51	11,25	12,02	20,79	15,58	0,0	0,00	0,0
2019-08-17 00:30	79	40	98	0,0	20,83	12,02	1,2	1007,51	11,25	12,02	20,79	15,58	0,0	0,00	0,0
2019-08-17 01:00	88	40	99	0,0	20,73	11,82	1,2	1007,51	11,21	11,82	20,69	15,47	0,0	0,00	0,0
2019-08-17 01:30	88	40	99	0,0	20,73	11,72	1,2	1007,51	11,11	11,72	20,69	15,37	0,0	0,00	0,0
2019-08-17 02:00	82	40	100	0,0	20,73	11,72	1,2	1006,51	11,26	11,72	20,69	15,45	0,0	0,00	0,0
2019-08-17 02:30	88	40	100	0,0	20,63	11,52	1,2	1006,51	11,07	11,52	20,59	15,25	0,0	0,00	0,0
2019-08-17 03:00	77	40	100	0,0	20,63	11,42	1,2	1006,51	10,97	11,42	20,59	15,15	0,0	0,00	0,0
2019-08-17 03:30	73	40	100	0,0	20,63	11,32	1,2	1006,51	10,87	11,32	20,59	15,05	0,0	0,00	0,0
2019-08-17 04:00	78	40	100	0,0	20,63	11,52	1,2	1006,51	11,07	11,52	20,59	15,25	0,0	0,00	0,0
2019-08-17 04:30	84	40	100	0,0	20,63	11,52	1,2	1006,51	11,07	11,52	20,59	15,25	0,0	0,00	0,0
2019-08-17 05:00	86	40	100	0,0	20,63	11,62	1,2	1005,51	11,16	11,62	20,59	15,35	0,0	0,00	0,0
2019-08-17 05:30	81	40	100	0,0	20,63	11,82	1,2	1005,51	11,36	11,82	20,59	15,55	0,0	0,00	0,0
2019-08-17 06:00	76	40	100	0,0	20,53	12,22	1,2	1005,51	11,76	12,22	20,49	15,95	0,0	0,00	0,0
2019-08-17 06:30	86	41	100	0,0	20,63	12,42	1,2	1005,51	11,96	12,42	20,64	16,15	0,0	0,00	0,0

Datum	Vindrikt °	Fukt inne Rh%	Fukt ute Rh%	Vindhast m/s	Temp in °C	Temp ute °C	Nb. Mån mm	Tryck Mbar	Daggp °C	Kyleffekt °C	Vix inne °C	Vix ute °C	Vindby m/s	Korr lufttryck	Nederb./dygn mm
2019-08-17 07:00	87	41	100	0,0	20,83	12,82	1,2	1005,51	12,36	12,82	20,84	16,55	0,0	0,00	0,0
2019-08-17 07:30	74	41	100	0,0	21,03	13,23	1,2	1005,51	12,76	13,23	21,04	16,95	0,0	0,00	0,0
2019-08-17 08:00	82	41	100	0,0	21,13	13,63	1,2	1005,51	13,16	13,63	21,14	17,36	0,0	0,00	0,0
2019-08-17 08:30	79	41	100	0,0	21,13	13,73	1,2	1004,51	13,26	13,73	21,14	17,46	0,0	0,00	0,0
2019-08-17 09:00	90	41	100	0,0	21,13	14,13	1,2	1004,51	13,66	14,13	21,14	17,86	0,0	0,00	0,0
2019-08-17 09:30	77	41	98	0,0	21,03	14,13	1,2	1004,51	13,34	14,13	21,04	17,68	0,0	0,00	0,0
2019-08-17 10:00	79	41	95	0,0	21,03	14,43	1,2	1004,51	13,14	14,43	21,04	17,73	0,0	0,00	0,0
2019-08-17 10:30	87	41	90	0,0	21,03	14,93	1,2	1004,51	12,78	14,93	21,04	17,82	0,0	0,00	0,0
2019-08-17 11:00	87	41	78	0,0	20,93	15,33	1,2	1004,51	10,92	15,33	20,94	17,31	0,0	0,00	0,0
2019-08-17 11:30	66	41	79	0,0	20,93	15,13	1,2	1004,51	10,93	15,13	20,94	17,18	0,0	0,00	0,0
2019-08-17 12:00	79	41	77	0,0	20,93	15,23	1,2	1004,51	10,62	15,23	20,94	17,14	0,0	0,00	0,0
2019-08-17 12:30	76	41	77	0,0	20,93	15,23	1,2	1004,51	10,62	15,23	20,94	17,14	0,0	0,00	0,0
2019-08-17 13:00	80	41	80	0,0	20,93	15,13	1,2	1004,51	11,13	15,13	20,94	17,26	0,0	0,00	0,0
2019-08-17 13:30	89	41	74	0,0	20,83	15,13	1,2	1004,51	9,91	15,13	20,84	16,84	0,0	0,00	0,0
2019-08-17 14:00	78	41	71	0,0	20,83	15,13	1,2	1004,51	9,27	15,13	20,84	16,63	0,0	0,00	0,0
2019-08-17 14:30	82	41	76	0,0	20,83	14,73	1,2	1004,51	9,94	14,73	20,84	16,57	0,0	0,00	0,0
2019-08-17 15:00	85	41	74	0,0	20,73	15,03	1,2	1004,51	9,81	15,03	20,74	16,74	0,0	0,00	0,0
2019-08-17 15:30	89	41	76	0,0	20,73	15,13	1,2	1004,51	10,32	15,13	20,74	16,97	0,0	0,00	0,0
2019-08-17 16:00	86	41	74	0,0	20,73	14,83	1,2	1004,51	9,62	14,83	20,74	16,54	0,0	0,00	0,0
2019-08-17 16:30	83	41	77	0,0	20,73	14,53	1,2	1004,51	9,95	14,53	20,74	16,44	0,0	0,00	0,0
2019-08-17 17:00	86	41	83	0,0	20,73	14,03	1,2	1004,51	10,63	14,03	20,74	16,38	0,0	0,00	0,0
2019-08-17 17:30	78	41	87	0,0	20,73	13,63	1,2	1003,51	10,97	13,63	20,74	16,28	0,0	0,00	0,0
2019-08-17 18:00	85	41	92	0,0	20,63	13,33	1,2	1003,51	11,55	13,33	20,64	16,38	0,0	0,00	0,0
2019-08-17 18:30	84	41	94	0,0	20,63	12,92	1,2	1003,51	11,49	12,92	20,64	16,14	0,0	0,00	0,0
2019-08-17 19:00	77	41	96	0,0	20,63	12,62	1,2	1003,51	11,52	12,62	20,64	16,01	0,0	0,00	0,0
2019-08-17 19:30	76	41	97	0,0	20,73	12,42	1,2	1003,51	11,49	12,42	20,74	15,90	0,0	0,00	0,0
2019-08-17 20:00	76	41	98	0,0	20,83	12,22	1,2	1003,51	11,45	12,22	20,84	15,78	0,0	0,00	0,0
2019-08-17 20:30	68	41	99	0,0	20,93	12,02	1,2	1003,51	11,41	12,02	20,94	15,67	0,0	0,00	0,0
2019-08-17 21:00	75	41	100	0,0	21,03	11,92	1,2	1002,51	11,46	11,92	21,04	15,65	0,0	0,00	0,0
2019-08-17 21:30	72	41	100	0,0	21,13	11,82	1,2	1002,51	11,36	11,82	21,14	15,55	0,0	0,00	0,0
2019-08-17 22:00	87	41	100	0,0	21,13	11,82	1,2	1002,51	11,36	11,82	21,14	15,55	0,0	0,00	0,0
2019-08-17 22:30	87	41	100	0,0	21,13	11,92	1,2	1002,51	11,46	11,92	21,14	15,65	1,2	0,00	0,0
2019-08-17 23:00	92	41	100	0,0	21,03	12,02	1,2	1002,51	11,56	12,02	21,04	15,75	0,0	0,00	0,0
2019-08-17 23:30	83	41	100	0,0	21,03	12,22	1,2	1001,51	11,76	12,22	21,04	15,95	0,0	0,00	0,0
2019-08-18 00:00	81	41	100	0,0	20,93	12,32	1,2	1001,51	11,86	12,32	20,94	16,05	0,0	0,00	0,0
2019-08-18 00:30	82	41	100	0,0	20,93	12,52	1,2	1001,51	12,06	12,52	20,94	16,25	0,0	0,00	0,0
2019-08-18 01:00	86	41	100	0,0	20,83	12,62	1,2	1002,51	12,16	12,62	20,84	16,35	0,0	0,00	0,0
2019-08-18 01:30	82	41	100	0,0	20,83	12,62	1,2	1001,51	12,16	12,62	20,84	16,35	0,0	0,00	0,0
2019-08-18 02:00	74	41	100	0,0	20,73	12,62	1,2	1001,51	12,16	12,62	20,74	16,35	0,0	0,00	0,0
2019-08-18 02:30	91	41	100	0,0	20,73	12,72	1,2	1001,51	12,26	12,72	20,74	16,45	0,0	0,00	0,0
2019-08-18 03:00	78	41	100	0,0	20,63	12,72	1,2	1001,51	12,26	12,72	20,64	16,45	0,0	0,00	0,0
2019-08-18 03:30	78	41	100	0,0	20,63	12,82	1,2	1001,51	12,36	12,82	20,64	16,55	0,0	0,00	0,0
2019-08-18 04:00	73	41	100	0,0	20,63	12,92	1,2	1001,51	12,46	12,92	20,64	16,65	0,0	0,00	0,0
2019-08-18 04:30	83	42	100	0,0	20,63	12,82	1,2	1001,51	12,36	12,82	20,68	16,55	0,0	0,00	0,0
2019-08-18 05:00	91	42	100	0,0	20,63	12,82	1,2	1001,51	12,36	12,82	20,68	16,55	0,0	0,00	0,0
2019-08-18 05:30	77	42	100	0,0	20,63	12,62	1,2	1001,51	12,16	12,62	20,68	16,35	0,0	0,00	0,0

Datum	Vindrikt °	Fukt inne Rh%	Fukt ute Rh%	Vindhast m/s	Temp in °C	Temp ute °C	Nb. Mån mm	Tryck Mbar	Daggp °C	Kyleffekt °C	Vix inne °C	Vix ute °C	Vindby m/s	Korr lufttryck	Nederb./dygn mm
2019-08-18 06:00	88	42	100	0,0	20,53	12,62	1,2	1001,51	12,16	12,62	20,58	16,35	0,0	0,00	0,0
2019-08-18 06:30	82	42	100	0,0	20,63	12,62	1,2	1001,51	12,16	12,62	20,68	16,35	0,0	0,00	0,0
2019-08-18 07:00	78	42	100	0,0	20,83	12,92	1,2	1001,51	12,46	12,92	20,88	16,65	0,0	0,00	0,0
2019-08-18 07:30	79	42	100	0,0	21,03	13,33	1,2	1001,51	12,86	13,33	21,08	17,05	0,0	0,00	0,0
2019-08-18 08:00	89	42	100	0,0	21,13	13,12	1,2	1001,51	12,66	13,12	21,18	16,85	0,0	0,00	0,0
2019-08-18 08:30	79	42	100	0,0	21,13	13,33	1,2	1001,51	12,86	13,33	21,18	17,05	0,0	0,00	0,0
2019-08-18 09:00	89	42	99	0,0	21,03	13,53	1,2	1001,51	12,90	13,53	21,08	17,17	0,0	0,00	0,0
2019-08-18 09:30	85	42	96	0,0	21,03	13,63	1,2	1001,51	12,52	13,63	21,08	17,01	0,0	0,00	0,0
2019-08-18 10:00	83	42	98	0,0	21,03	14,03	1,2	1001,51	13,24	14,03	21,08	17,58	0,0	0,00	0,0
2019-08-18 10:30	78	42	97	0,0	20,93	14,53	1,2	1001,51	13,57	14,53	20,98	18,00	0,0	0,00	0,0
2019-08-18 11:00	82	42	91	0,0	20,93	15,23	1,2	1002,51	13,25	15,23	20,98	18,20	0,0	0,00	0,0
2019-08-18 11:30	81	42	84	0,0	20,93	15,53	1,2	1002,51	12,28	15,53	20,98	17,95	0,0	0,00	0,0
2019-08-18 12:00	81	42	81	0,0	20,93	15,33	1,2	1002,51	11,51	15,33	20,98	17,53	0,0	0,00	0,0
2019-08-18 12:30	72	42	77	0,0	20,93	16,23	1,2	1002,51	11,59	16,23	20,98	18,14	0,0	0,00	0,0
2019-08-18 13:00	82	42	70	0,0	20,93	16,73	1,2	1002,51	10,57	16,73	20,98	18,17	0,0	0,00	0,0
2019-08-18 13:30	85	42	71	0,0	20,83	16,63	1,2	1002,51	10,70	16,63	20,88	18,14	0,0	0,00	0,0
2019-08-18 14:00	118	42	70	0,0	20,83	17,33	1,2	1002,51	11,14	17,33	20,88	18,77	0,0	0,00	0,0
2019-08-18 14:30	79	42	55	0,0	20,83	18,23	1,2	1002,51	8,21	18,23	20,88	18,78	0,0	0,00	0,0
2019-08-18 15:00	85	42	52	0,0	20,83	18,73	1,2	1002,51	7,80	18,73	20,88	19,12	0,0	0,00	0,0
2019-08-18 15:30	84	42	52	0,0	20,93	18,23	1,2	1002,51	7,34	18,23	20,98	18,62	0,0	0,00	0,0
2019-08-18 16:00	92	42	47	0,0	20,93	18,73	1,2	1002,51	6,23	18,73	20,98	18,88	0,0	0,00	0,0
2019-08-18 16:30	89	42	49	0,0	20,83	18,43	1,2	1002,51	6,60	18,43	20,88	18,67	0,0	0,00	0,0
2019-08-18 17:00	79	42	46	0,0	20,83	18,73	1,2	1002,51	5,90	18,73	20,88	18,83	0,0	0,00	0,0
2019-08-18 17:30	83	42	46	0,0	20,83	18,53	1,2	1002,51	5,72	18,53	20,88	18,63	0,0	0,00	0,0
2019-08-18 18:00	84	42	46	0,0	20,73	18,43	1,2	1002,51	5,62	18,43	20,78	18,53	0,0	0,00	0,0
2019-08-18 18:30	80	41	45	0,0	20,73	17,93	1,2	1002,51	4,83	17,93	20,74	17,98	0,0	0,00	0,0
2019-08-18 19:00	79	41	47	0,0	20,73	17,73	1,2	1001,51	5,32	17,73	20,74	17,87	0,0	0,00	0,0
2019-08-18 19:30	82	41	48	0,0	20,73	17,03	1,2	1001,51	5,01	17,03	20,74	17,22	0,0	0,00	0,0
2019-08-18 20:00	86	41	51	0,0	20,73	16,43	1,2	1002,51	5,39	16,43	20,74	16,77	0,0	0,00	0,0
2019-08-18 20:30	86	41	55	0,0	20,73	15,63	1,2	1002,51	5,81	15,63	20,74	16,18	0,0	0,00	0,0
2019-08-18 21:00	85	41	57	0,0	20,73	14,83	1,2	1002,51	5,61	14,83	20,74	15,49	0,0	0,00	0,0
2019-08-18 21:30	88	41	62	0,0	20,73	14,13	1,2	1001,51	6,23	14,13	20,74	15,07	0,0	0,00	0,0
2019-08-18 22:00	88	41	64	0,0	20,63	13,73	1,2	1001,51	6,34	13,73	20,64	14,79	0,0	0,00	0,0
2019-08-18 22:30	86	41	66	0,0	20,63	13,33	1,2	1001,51	6,43	13,33	20,64	14,51	0,0	0,00	0,0
2019-08-18 23:00	89	41	68	0,0	20,63	12,92	1,2	1001,51	6,51	12,92	20,64	14,24	0,0	0,00	0,0
2019-08-18 23:30	89	41	71	0,0	20,63	12,52	1,2	1001,51	6,78	12,52	20,64	14,03	0,0	0,00	0,0
2019-08-19 00:00	88	41	73	0,0	20,63	12,02	1,2	1001,51	6,72	12,02	20,64	13,67	0,0	0,00	0,0
2019-08-19 00:30	87	41	75	0,0	20,53	11,62	1,2	1001,51	6,75	11,62	20,54	13,40	0,0	0,00	0,0
2019-08-19 01:00	86	41	78	0,0	20,53	11,32	1,2	1000,51	7,05	11,32	20,54	13,31	0,0	0,00	0,0
2019-08-19 01:30	85	41	79	0,0	20,53	10,92	1,2	1000,51	6,86	10,92	20,54	12,98	0,0	0,00	0,0
2019-08-19 02:00	86	41	84	0,0	20,53	10,42	1,2	1000,51	7,30	10,42	20,54	12,85	0,0	0,00	0,0
2019-08-19 02:30	89	41	86	0,0	20,53	10,12	1,2	1000,51	7,37	10,12	20,54	12,70	0,0	0,00	0,0
2019-08-19 03:00	87	41	88	0,0	20,43	9,82	1,2	1000,51	7,42	9,82	20,44	12,56	0,0	0,00	0,0
2019-08-19 03:30	88	41	89	0,0	20,43	9,62	1,2	1000,51	7,40	9,62	20,44	12,44	0,0	0,00	0,0
2019-08-19 04:00	85	41	92	0,0	20,43	9,72	1,2	1000,51	8,00	9,72	20,44	12,78	0,0	0,00	0,0
2019-08-19 04:30	87	41	93	0,0	20,43	9,52	1,2	1000,51	7,96	9,52	20,44	12,66	0,0	0,00	0,0

Datum	Vindrikt °	Fukt inne Rh%	Fukt ute Rh%	Vindhast m/s	Temp in °C	Temp ute °C	Nb. Mån mm	Tryck Mbar	Daggp °C	Kyleffekt °C	Vix inne °C	Vix ute °C	Vindby m/s	Korr lufttryck	Nederb./dygn mm
2019-08-19 05:00	89	41	94	0,0	20,43	9,52	1,2	999,51	8,13	9,52	20,44	12,74	0,0	0,00	0,0
2019-08-19 05:30	85	41	94	0,0	20,43	9,62	1,2	999,51	8,23	9,62	20,44	12,84	0,0	0,00	0,0
2019-08-19 06:00	89	41	95	0,0	20,33	9,62	1,2	999,51	8,39	9,62	20,34	12,92	0,0	0,00	0,0
2019-08-19 06:30	89	41	95	0,0	20,43	9,82	1,2	999,51	8,59	9,82	20,44	13,12	0,0	0,00	0,0
2019-08-19 07:00	85	41	95	0,0	20,53	10,22	1,2	999,51	8,98	10,22	20,54	13,52	0,0	0,00	0,0
2019-08-19 07:30	86	41	95	0,0	20,63	10,42	1,2	999,51	9,18	10,42	20,64	13,72	0,0	0,00	0,0
2019-08-19 08:00	89	41	94	0,0	20,73	10,72	1,2	999,51	9,31	10,72	20,74	13,94	0,0	0,00	0,0
2019-08-19 08:30	85	41	93	0,0	20,83	11,32	1,2	999,51	9,74	11,32	20,84	14,46	0,0	0,00	0,0
2019-08-19 09:00	88	41	90	0,0	20,83	11,92	1,2	999,51	9,83	11,92	20,84	14,82	0,0	0,00	0,0
2019-08-19 09:30	83	41	85	0,0	20,83	13,12	1,2	999,51	10,12	13,12	20,84	15,63	0,0	0,00	0,0
2019-08-19 10:00	82	41	72	0,0	20,83	14,53	1,2	999,51	8,91	14,53	20,84	16,10	0,0	0,00	0,0
2019-08-19 10:30	88	41	74	0,0	20,83	14,83	1,2	998,51	9,62	14,83	20,84	16,54	0,0	0,00	0,0
2019-08-19 11:00	82	40	69	0,0	20,73	15,23	1,2	999,51	8,92	15,23	20,69	16,61	0,0	0,00	0,0
2019-08-19 11:30	90	40	65	0,0	20,73	15,73	1,2	999,51	8,47	15,73	20,69	16,85	0,0	0,00	0,0
2019-08-19 12:00	74	40	63	0,0	20,73	16,23	1,2	999,51	8,46	16,23	20,69	17,23	0,0	0,00	0,0
2019-08-19 12:30	91	40	59	0,0	20,63	16,53	1,2	999,51	7,72	16,53	20,59	17,30	1,2	0,00	0,0
2019-08-19 13:00	89	40	59	0,0	20,63	16,63	1,2	999,51	7,82	16,63	20,59	17,40	2,6	0,00	0,0
2019-08-19 13:30	11	40	57	0,0	20,63	17,23	1,2	999,51	7,84	17,23	20,59	17,89	0,0	0,00	0,0
2019-08-19 14:00	99	40	55	0,0	20,63	17,53	1,2	999,51	7,56	17,53	20,59	18,08	0,0	0,00	0,0
2019-08-19 14:30	83	40	52	0,0	20,73	17,53	1,2	1000,51	6,70	17,53	20,69	17,92	0,0	0,00	0,0
2019-08-19 15:00	88	40	57	0,0	20,73	16,53	1,2	1000,51	7,19	16,53	20,69	17,19	0,0	0,00	0,0
2019-08-19 15:30	81	40	57	0,0	20,73	16,63	1,2	1000,51	7,28	16,63	20,69	17,29	0,0	0,00	0,0
2019-08-19 16:00	81	40	50	0,0	20,73	17,73	1,2	1000,51	6,27	17,73	20,69	18,02	0,0	0,00	0,0
2019-08-19 16:30	84	40	51	0,0	20,73	17,53	1,2	1000,51	6,40	17,53	20,69	17,87	0,0	0,00	0,0
2019-08-19 17:00	73	40	50	0,0	20,73	18,33	1,2	1000,51	6,82	18,33	20,69	18,62	0,0	0,00	0,0
2019-08-19 17:30	84	40	54	0,0	20,73	17,13	1,2	1001,51	6,91	17,13	20,69	17,63	0,0	0,00	0,0
2019-08-19 18:00	84	40	55	0,0	20,73	17,23	1,2	1001,51	7,29	17,23	20,69	17,78	0,0	0,00	0,0
2019-08-19 18:30	80	40	56	0,0	20,73	17,23	1,2	1001,51	7,57	17,23	20,69	17,83	0,0	0,00	0,0
2019-08-19 19:00	80	40	58	0,0	20,63	16,53	1,2	1001,51	7,46	16,53	20,59	17,24	0,0	0,00	0,0
2019-08-19 19:30	86	40	61	0,0	20,63	16,03	1,2	1001,51	7,77	16,03	20,59	16,92	0,0	0,00	0,0
2019-08-19 20:00	84	40	62	0,0	20,63	15,43	1,2	1001,51	7,46	15,43	20,59	16,37	0,0	0,00	0,0
2019-08-19 20:30	79	40	63	0,0	20,63	15,03	1,2	1002,51	7,33	15,03	20,59	16,03	0,0	0,00	0,0
2019-08-19 21:00	78	40	68	0,0	20,63	14,53	1,2	1002,51	8,03	14,53	20,59	15,84	0,0	0,00	0,0
2019-08-19 21:30	297	40	70	0,0	20,63	14,23	1,2	1003,51	8,19	14,23	20,59	15,67	0,0	0,00	0,0
2019-08-19 22:00	296	40	68	0,0	20,63	14,03	1,2	1003,51	7,55	14,03	20,59	15,34	0,0	0,00	0,0
2019-08-19 22:30	297	40	74	0,0	20,63	12,72	1,2	1003,51	7,60	12,72	20,59	14,43	0,0	0,00	0,0
2019-08-19 23:00	296	40	78	0,0	20,63	11,92	1,2	1003,51	7,63	11,92	20,59	13,91	0,0	0,00	0,0
2019-08-19 23:30	297	40	81	0,0	20,63	10,92	1,2	1004,51	7,24	10,92	20,59	13,13	0,0	0,00	0,0
2019-08-20 00:00	298	40	83	0,0	20,63	10,12	1,2	1004,51	6,83	10,12	20,59	12,47	0,0	0,00	0,0
2019-08-20 00:30	297	40	86	0,0	20,53	9,72	1,2	1004,51	6,98	9,72	20,49	12,30	0,0	0,00	0,0
2019-08-20 01:00	296	40	87	0,0	20,53	9,82	1,2	1004,51	7,25	9,82	20,49	12,48	0,0	0,00	0,0
2019-08-20 01:30	298	40	88	0,0	20,53	9,52	1,2	1004,51	7,13	9,52	20,49	12,26	0,0	0,00	0,0
2019-08-20 02:00	298	40	89	0,0	20,53	9,32	1,2	1004,51	7,10	9,32	20,49	12,14	0,0	0,00	0,0
2019-08-20 02:30	297	41	90	0,0	20,53	8,92	1,2	1004,51	6,88	8,92	20,54	11,81	0,0	0,00	0,0
2019-08-20 03:00	298	40	91	0,0	20,53	8,62	1,2	1005,51	6,75	8,62	20,49	11,59	0,0	0,00	0,0
2019-08-20 03:30	299	41	92	0,0	20,53	8,02	1,2	1005,51	6,32	8,02	20,54	11,08	0,0	0,00	0,0

Datum	Vindrikt °	Fukt inne Rh%	Fukt ute Rh%	Vindhast m/s	Temp in °C	Temp ute °C	Nb. Mån mm	Tryck Mbar	Daggp °C	Kyleffekt °C	Vix inne °C	Vix ute °C	Vindby m/s	Korr lufttryck	Nederb./dygn mm
2019-08-20 04:00	296	40	95	0,0	20,43	7,72	1,2	1005,51	6,50	7,72	20,39	11,02	0,0	0,00	0,0
2019-08-20 04:30	296	40	96	0,0	20,43	7,52	1,2	1005,51	6,46	7,52	20,39	10,91	0,0	0,00	0,0
2019-08-20 05:00	296	40	97	0,0	20,43	7,72	1,2	1005,51	6,82	7,72	20,39	11,19	0,0	0,00	0,0
2019-08-20 05:30	296	40	98	0,0	20,43	7,62	1,2	1006,51	6,87	7,62	20,39	11,18	0,0	0,00	0,0
2019-08-20 06:00	298	40	99	0,0	20,43	7,92	1,2	1006,51	7,32	7,92	20,39	11,56	0,0	0,00	0,0
2019-08-20 06:30	296	40	98	0,0	20,43	8,22	1,2	1006,51	7,47	8,22	20,39	11,78	0,0	0,00	0,0
2019-08-20 07:00	298	40	99	0,0	20,53	9,32	1,2	1006,51	8,72	9,32	20,49	12,96	0,0	0,00	0,0
2019-08-20 07:30	298	40	98	0,0	20,63	10,62	1,2	1006,51	9,86	10,62	20,59	14,18	0,0	0,00	0,0
2019-08-20 08:00	85	40	97	0,0	20,73	11,42	1,2	1007,51	10,49	11,42	20,69	14,89	0,0	0,00	0,0
2019-08-20 08:30	82	40	95	0,0	20,73	11,72	1,2	1007,51	10,47	11,72	20,69	15,03	0,0	0,00	0,0
2019-08-20 09:00	90	40	93	0,0	20,83	12,32	1,2	1007,51	10,73	12,32	20,79	15,46	0,0	0,00	0,0
2019-08-20 09:30	83	40	87	0,0	20,83	13,02	1,2	1007,51	10,39	13,02	20,79	15,68	0,0	0,00	0,0
2019-08-20 10:00	86	40	81	0,0	20,83	13,53	1,2	1007,51	9,77	13,53	20,79	15,73	0,0	0,00	0,0
2019-08-20 10:30	79	40	75	0,0	20,83	14,53	1,2	1007,51	9,54	14,53	20,79	16,30	0,0	0,00	0,0
2019-08-20 11:00	88	40	72	0,0	20,73	15,03	1,2	1008,51	9,39	15,03	20,69	16,60	0,0	0,00	0,0
2019-08-20 11:30	86	40	64	0,0	20,73	15,73	1,2	1008,51	8,23	15,73	20,69	16,79	0,0	0,00	0,0
2019-08-20 12:00	87	40	62	0,0	20,73	16,33	1,2	1008,51	8,30	16,33	20,69	17,27	0,0	0,00	0,0
2019-08-20 12:30	81	40	56	0,0	20,73	16,43	1,2	1008,51	6,82	16,43	20,69	17,03	0,0	0,00	0,0
2019-08-20 13:00	81	40	58	0,0	20,63	16,93	1,2	1008,51	7,83	16,93	20,59	17,64	0,0	0,00	0,0
2019-08-20 13:30	74	40	51	0,0	20,63	17,53	1,2	1008,51	6,40	17,53	20,59	17,87	0,0	0,00	0,0
2019-08-20 14:00	81	40	49	0,0	20,63	18,33	1,2	1008,51	6,51	18,33	20,59	18,57	0,0	0,00	0,0
2019-08-20 14:30	133	40	50	0,0	20,63	18,53	1,2	1009,51	7,01	18,53	20,59	18,82	0,0	0,00	0,0
2019-08-20 15:00	90	40	50	0,0	20,73	19,03	1,2	1009,51	7,46	19,03	20,69	19,32	0,0	0,00	0,0
2019-08-20 15:30	88	40	47	0,0	20,83	18,93	1,2	1009,51	6,41	18,93	20,79	19,08	0,0	0,00	0,0
2019-08-20 16:00	84	41	48	0,0	20,83	18,93	1,2	1009,51	6,74	18,93	20,84	19,12	1,2	0,00	0,0
2019-08-20 16:30	84	40	48	0,0	20,83	19,23	1,2	1009,51	7,01	19,23	20,79	19,42	0,0	0,00	0,0
2019-08-20 17:00	81	40	47	0,0	20,83	19,53	1,2	1009,51	6,95	19,53	20,79	19,68	0,0	0,00	0,0
2019-08-20 17:30	80	40	47	0,0	20,83	18,73	1,2	1009,51	6,23	18,73	20,79	18,88	0,0	0,00	0,0
2019-08-20 18:00	81	40	49	0,0	20,83	17,73	1,2	1009,51	5,96	17,73	20,79	17,97	0,0	0,00	0,0
2019-08-20 18:30	245	40	52	0,0	20,73	16,73	1,2	1009,51	5,96	16,73	20,69	17,12	0,0	0,00	0,0
2019-08-20 19:00	241	40	70	0,0	20,73	14,73	1,2	1010,51	8,66	14,73	20,69	16,17	0,0	0,00	0,0
2019-08-20 19:30	249	40	81	0,0	20,73	14,03	1,2	1011,51	10,25	14,03	20,69	16,23	0,0	0,00	0,0
2019-08-20 20:00	247	40	83	0,0	20,73	13,83	1,2	1011,51	10,44	13,83	20,69	16,18	0,0	0,00	0,0
2019-08-20 20:30	240	40	83	0,0	20,73	13,23	1,2	1011,51	9,85	13,23	20,69	15,58	0,0	0,00	0,0
2019-08-20 21:00	246	40	86	0,0	20,73	12,42	1,2	1011,51	9,62	12,42	20,69	15,00	0,0	0,00	0,0
2019-08-20 21:30	240	40	88	0,0	20,73	11,52	1,2	1012,51	9,09	11,52	20,69	14,26	0,0	0,00	0,0
2019-08-20 22:00	247	40	89	0,0	20,63	11,62	1,2	1012,51	9,36	11,62	20,59	14,44	0,0	0,00	0,0
2019-08-20 22:30	239	40	91	0,0	20,63	11,32	1,2	1012,51	9,41	11,32	20,59	14,30	0,0	0,00	0,0
2019-08-20 23:00	245	40	92	0,0	20,63	10,82	1,2	1012,51	9,08	10,82	20,59	13,88	0,0	0,00	0,0
2019-08-20 23:30	248	40	93	0,0	20,63	10,72	1,2	1013,51	9,15	10,72	20,59	13,86	0,0	0,00	0,0
2019-08-21 00:00	241	40	92	0,0	20,63	10,12	1,2	1013,51	8,39	10,12	20,59	13,18	0,0	0,00	0,0
2019-08-21 00:30	251	40	94	0,0	20,63	10,42	1,2	1013,51	9,02	10,42	20,59	13,64	0,0	0,00	0,0
2019-08-21 01:00	241	40	95	0,0	20,53	10,52	1,2	1014,51	9,28	10,52	20,49	13,82	0,0	0,00	0,0
2019-08-21 01:30	249	40	96	0,0	20,53	10,42	1,2	1014,51	9,34	10,42	20,49	13,81	0,0	0,00	0,0
2019-08-21 02:00	243	40	96	0,0	20,53	10,32	1,2	1014,51	9,24	10,32	20,49	13,71	0,0	0,00	0,0
2019-08-21 02:30	251	40	97	0,0	20,53	10,22	1,2	1014,51	9,30	10,22	20,49	13,69	0,0	0,00	0,0

Datum	Vindrikt °	Fukt inne Rh%	Fukt ute Rh%	Vindhast m/s	Temp in °C	Temp ute °C	Nb. Mån mm	Tryck Mbar	Daggp °C	Kyleffekt °C	Vix inne °C	Vix ute °C	Vindby m/s	Korr lufttryck	Nederb./dygn mm
2019-08-21 03:00	267	41	97	0,0	20,53	10,12	1,2	1014,51	9,20	10,12	20,54	13,59	0,0	0,00	0,0
2019-08-21 03:30	261	41	97	0,0	20,53	10,22	1,2	1015,51	9,30	10,22	20,54	13,69	0,0	0,00	0,0
2019-08-21 04:00	265	41	97	0,0	20,53	10,22	1,2	1015,51	9,30	10,22	20,54	13,69	0,0	0,00	0,0
2019-08-21 04:30	260	41	97	0,0	20,53	10,12	1,2	1015,51	9,20	10,12	20,54	13,59	0,0	0,00	0,0
2019-08-21 05:00	261	41	97	0,0	20,43	9,92	1,2	1016,51	9,00	9,92	20,44	13,39	0,0	0,00	0,0
2019-08-21 05:30	268	41	97	0,0	20,43	9,92	1,2	1016,51	9,00	9,92	20,44	13,39	0,0	0,00	0,0
2019-08-21 06:00	261	41	98	0,0	20,43	9,92	1,2	1016,51	9,16	9,92	20,44	13,48	0,0	0,00	0,0
2019-08-21 06:30	268	41	97	0,0	20,43	9,92	1,2	1016,51	9,00	9,92	20,44	13,39	0,0	0,00	0,0
2019-08-21 07:00	261	41	98	0,0	20,43	10,22	1,2	1017,52	9,46	10,22	20,44	13,78	0,0	0,00	0,0
2019-08-21 07:30	261	41	98	0,0	20,43	10,22	1,2	1017,52	9,46	10,22	20,44	13,78	0,0	0,00	0,0
2019-08-21 08:00	267	41	97	0,0	20,33	10,72	1,2	1017,52	9,80	10,72	20,34	14,19	0,0	0,00	0,0
2019-08-21 08:30	265	41	97	0,0	20,33	10,92	1,2	1017,52	10,00	10,92	20,34	14,39	0,0	0,00	0,0
2019-08-21 09:00	281	41	93	0,0	20,33	11,42	1,2	1017,52	9,84	11,42	20,34	14,56	0,0	0,00	0,0
2019-08-21 09:30	310	41	77	0,0	20,33	11,72	1,2	1018,52	7,25	11,72	20,34	13,64	0,0	0,00	0,0
2019-08-21 10:00	229	40	75	0,0	20,23	12,02	1,2	1018,52	7,13	12,02	20,19	13,80	2,0	0,00	0,0
2019-08-21 10:30	240	40	71	0,0	20,23	12,62	1,2	1018,52	6,88	12,62	20,19	14,13	1,4	0,00	0,0
2019-08-21 11:00	277	40	67	0,0	20,23	13,02	1,2	1018,52	6,38	13,02	20,19	14,28	2,0	0,00	0,0
2019-08-21 11:30	232	40	66	0,0	20,23	13,53	1,2	1018,52	6,62	13,53	20,19	14,71	1,8	0,00	0,0
2019-08-21 12:00	270	40	69	0,0	20,23	12,62	1,2	1018,52	6,44	12,62	20,19	14,00	2,0	0,00	0,0
2019-08-21 12:30	248	40	59	0,0	20,23	13,93	1,2	1018,52	5,29	13,93	20,19	14,70	1,8	0,00	0,0
2019-08-21 13:00	254	39	57	0,0	20,13	13,63	1,2	1019,52	4,49	13,63	20,05	14,29	1,6	0,00	0,0
2019-08-21 13:30	295	39	52	0,0	20,23	14,53	1,2	1019,52	3,94	14,53	20,15	14,92	2,0	0,00	0,0
2019-08-21 14:00	234	39	52	0,0	20,23	14,53	1,2	1019,52	3,94	14,53	20,15	14,92	1,8	0,00	0,0
2019-08-21 14:30	245	39	54	0,0	20,23	14,83	1,2	1019,52	4,79	14,83	20,15	15,32	1,8	0,00	0,0
2019-08-21 15:00	264	39	53	0,0	20,33	14,53	1,2	1019,52	4,23	14,53	20,25	14,97	1,8	0,00	0,0
2019-08-21 15:30	233	39	50	0,0	20,33	14,33	1,2	1019,52	3,16	14,33	20,25	14,62	1,8	0,00	0,0
2019-08-21 16:00	311	39	48	0,0	20,43	14,83	1,2	1019,52	3,01	14,83	20,35	15,02	1,8	0,00	0,0
2019-08-21 16:30	256	39	51	0,0	20,33	14,73	1,2	1019,52	3,83	14,73	20,25	15,07	2,0	0,00	0,0
2019-08-21 17:00	294	39	48	0,0	20,33	14,43	1,2	1019,52	2,64	14,43	20,25	14,62	1,8	0,00	0,0
2019-08-21 17:30	251	39	50	0,0	20,33	14,63	1,2	1019,52	3,44	14,63	20,25	14,92	1,6	0,00	0,0
2019-08-21 18:00	300	39	49	0,0	20,33	14,53	1,2	1020,52	3,04	14,53	20,25	14,77	1,4	0,00	0,0
2019-08-21 18:30	235	39	52	0,0	20,33	14,33	1,2	1020,52	3,76	14,33	20,25	14,72	1,6	0,00	0,0
2019-08-21 19:00	274	39	54	0,0	20,33	13,43	1,2	1020,52	3,49	13,43	20,25	13,92	1,2	0,00	0,0
2019-08-21 19:30	274	39	59	0,0	20,33	13,02	1,2	1020,52	4,45	13,02	20,25	13,80	0,0	0,00	0,0
2019-08-21 20:00	312	39	57	0,0	20,33	12,62	1,2	1020,52	3,56	12,62	20,25	13,29	0,0	0,00	0,0
2019-08-21 20:30	299	39	58	0,0	20,23	12,12	1,2	1020,52	3,36	12,12	20,15	12,84	0,0	0,00	0,0
2019-08-21 21:00	300	39	62	0,0	20,23	10,92	1,2	1020,52	3,23	10,92	20,15	11,87	0,0	0,00	0,0
2019-08-21 21:30	302	39	65	0,0	20,23	9,82	1,2	1020,52	2,89	9,82	20,15	10,95	0,0	0,00	0,0
2019-08-21 22:00	301	39	73	0,0	20,23	8,82	1,2	1021,52	3,65	8,82	20,15	10,46	0,0	0,00	0,0
2019-08-21 22:30	302	39	74	0,0	20,23	8,62	1,2	1021,52	3,66	8,62	20,15	10,33	0,0	0,00	0,0
2019-08-21 23:00	302	38	78	0,0	20,13	8,12	1,2	1021,52	3,96	8,12	20,00	10,11	0,0	0,00	0,0
2019-08-21 23:30	301	38	83	0,0	20,13	7,22	1,2	1021,52	4,00	7,22	20,00	9,57	0,0	0,00	0,0
2019-08-22 00:00	301	38	86	0,0	20,13	6,82	1,2	1021,52	4,14	6,82	20,00	9,40	0,0	0,00	0,0
2019-08-22 00:30	301	38	89	0,0	20,13	6,52	1,2	1021,52	4,35	6,52	20,00	9,33	0,0	0,00	0,0
2019-08-22 01:00	302	38	88	0,0	20,03	6,02	1,2	1021,52	3,69	6,02	19,90	8,75	0,0	0,00	0,0
2019-08-22 01:30	302	38	89	0,0	20,03	5,92	1,2	1021,52	3,76	5,92	19,90	8,73	0,0	0,00	0,0

Datum	Vindrikt °	Fukt inne Rh%	Fukt ute Rh%	Vindhast m/s	Temp in °C	Temp ute °C	Nb. Mån mm	Tryck Mbar	Daggp °C	Kyleffekt °C	Vix inne °C	Vix ute °C	Vindby m/s	Korr lufttryck	Nederb./dygn mm
2019-08-22 02:00	301	38	90	0,0	20,03	5,22	1,2	1021,52	3,23	5,22	19,90	8,11	0,0	0,00	0,0
2019-08-22 02:30	300	38	92	0,0	20,03	5,02	1,2	1021,52	3,36	5,02	19,90	8,07	0,0	0,00	0,0
2019-08-22 03:00	300	38	91	0,0	20,03	4,02	1,2	1021,52	2,21	4,02	19,90	6,99	0,0	0,00	0,0
2019-08-22 03:30	301	38	94	0,0	19,93	4,32	1,2	1021,52	2,98	4,32	19,80	7,54	0,0	0,00	0,0
2019-08-22 04:00	301	38	94	0,0	19,93	3,72	1,2	1021,52	2,39	3,72	19,80	6,94	0,0	0,00	0,0
2019-08-22 04:30	301	38	97	0,0	19,93	3,92	1,2	1021,52	3,04	3,92	19,80	7,39	0,0	0,00	0,0
2019-08-22 05:00	300	38	98	0,0	19,83	4,02	1,2	1021,52	3,29	4,02	19,70	7,57	0,0	0,00	0,0
2019-08-22 05:30	300	38	99	0,0	19,83	3,42	1,2	1021,52	2,84	3,42	19,70	7,06	0,0	0,00	0,0
2019-08-22 06:00	300	38	100	0,0	19,83	4,32	1,2	1021,52	3,88	4,32	19,70	8,05	0,0	0,00	0,0
2019-08-22 06:30	313	38	100	0,0	19,93	5,32	1,2	1021,52	4,88	5,32	19,80	9,05	0,0	0,00	0,0
2019-08-22 07:00	312	39	92	0,0	20,23	6,82	1,2	1021,52	5,13	6,82	20,15	9,87	0,0	0,00	0,0
2019-08-22 07:30	314	38	86	0,0	20,53	7,62	1,2	1020,52	4,92	7,62	20,40	10,20	0,0	0,00	0,0
2019-08-22 08:00	316	38	83	0,0	20,63	8,42	1,2	1020,52	5,17	8,42	20,50	10,77	0,0	0,00	0,0
2019-08-22 08:30	314	38	77	0,0	20,73	8,92	1,2	1020,52	4,54	8,92	20,60	10,84	0,0	0,00	0,0
2019-08-22 09:00	315	38	77	0,0	20,63	9,22	1,2	1021,52	4,83	9,22	20,50	11,14	0,0	0,00	0,0
2019-08-22 09:30	331	38	80	0,0	20,63	9,72	1,2	1020,52	5,89	9,72	20,50	11,85	0,0	0,00	0,0
2019-08-22 10:00	330	38	81	0,0	20,63	10,42	1,2	1020,52	6,75	10,42	20,50	12,63	0,0	0,00	0,0
2019-08-22 10:30	89	38	73	0,0	20,63	11,32	1,2	1020,52	6,05	11,32	20,50	12,96	0,0	0,00	0,0
2019-08-22 11:00	84	38	70	0,0	20,53	11,62	1,2	1020,52	5,71	11,62	20,40	13,07	0,0	0,00	0,0
2019-08-22 11:30	84	38	70	0,0	20,53	12,52	1,2	1020,52	6,56	12,52	20,40	13,97	0,0	0,00	0,0
2019-08-22 12:00	82	38	69	0,0	20,43	13,33	1,2	1019,52	7,11	13,33	20,30	14,70	0,0	0,00	0,0
2019-08-22 12:30	100	38	67	0,0	20,43	13,83	1,2	1019,52	7,13	13,83	20,30	15,08	0,0	0,00	0,0
2019-08-22 13:00	83	38	66	0,0	20,33	14,43	1,2	1019,52	7,47	14,43	20,20	15,61	0,0	0,00	0,0
2019-08-22 13:30	79	38	66	0,0	20,33	14,43	1,2	1018,52	7,47	14,43	20,20	15,61	0,0	0,00	0,0
2019-08-22 14:00	66	38	65	0,0	20,23	15,43	1,2	1018,52	8,18	15,43	20,10	16,55	0,0	0,00	0,0
2019-08-22 14:30	80	38	59	0,0	20,23	15,63	1,2	1018,52	6,88	15,63	20,10	16,40	0,0	0,00	0,0
2019-08-22 15:00	82	38	60	0,0	20,33	16,33	1,2	1017,52	7,79	16,33	20,20	17,16	0,0	0,00	0,0
2019-08-22 15:30	87	38	58	0,0	20,33	15,83	1,2	1017,52	6,81	15,83	20,20	16,54	0,0	0,00	0,0
2019-08-22 16:00	85	38	59	0,0	20,33	16,13	1,2	1017,52	7,35	16,13	20,20	16,90	0,0	0,00	0,0
2019-08-22 16:30	82	38	53	0,0	20,23	16,93	1,2	1016,51	6,44	16,93	20,10	17,37	0,0	0,00	0,0
2019-08-22 17:00	85	38	56	0,0	20,23	16,83	1,2	1016,51	7,19	16,83	20,10	17,43	0,0	0,00	0,0
2019-08-22 17:30	84	38	53	0,0	20,23	16,73	1,2	1016,51	6,25	16,73	20,10	17,17	0,0	0,00	0,0
2019-08-22 18:00	85	38	58	0,0	20,23	15,93	1,2	1015,51	6,90	15,93	20,10	16,64	0,0	0,00	0,0
2019-08-22 18:30	82	38	59	0,0	20,13	15,63	1,2	1015,51	6,88	15,63	20,00	16,40	0,0	0,00	0,0
2019-08-22 19:00	85	38	64	0,0	20,13	15,23	1,2	1015,51	7,76	15,23	20,00	16,29	0,0	0,00	0,0
2019-08-22 19:30	85	38	69	0,0	20,13	14,63	1,2	1015,51	8,35	14,63	20,00	16,00	0,0	0,00	0,0
2019-08-22 20:00	85	38	65	0,0	20,13	14,33	1,2	1015,51	7,14	14,33	20,00	15,45	0,0	0,00	0,0
2019-08-22 20:30	83	38	71	0,0	20,13	13,83	1,2	1015,51	8,02	13,83	20,00	15,33	0,0	0,00	0,0
2019-08-22 21:00	80	38	81	0,0	20,03	12,92	1,2	1015,51	9,18	12,92	19,90	15,13	1,6	0,00	0,0
2019-08-22 21:30	79	38	88	0,0	20,03	12,32	1,2	1014,51	9,88	12,32	19,90	15,06	0,0	0,00	0,0
2019-08-22 22:00	72	38	94	0,0	20,03	11,72	1,2	1014,51	10,30	11,72	19,90	14,94	0,0	0,00	0,0
2019-08-22 22:30	76	39	97	0,0	20,03	11,52	1,2	1014,51	10,59	11,52	19,95	14,99	0,0	0,00	0,0
2019-08-22 23:00	80	39	98	0,0	20,03	11,42	1,2	1014,51	10,65	11,42	19,95	14,98	0,0	0,00	0,0
2019-08-22 23:30	80	39	99	0,0	20,03	11,22	1,2	1014,51	10,61	11,22	19,95	14,87	0,0	0,00	0,0
2019-08-23 00:00	84	39	100	0,0	20,03	11,22	1,2	1013,51	10,77	11,22	19,95	14,95	0,0	0,00	0,0
2019-08-23 00:30	83	39	100	0,0	20,03	11,12	1,2	1013,51	10,67	11,12	19,95	14,85	0,0	0,00	0,0

Datum	Vindrikt °	Fukt inne Rh%	Fukt ute Rh%	Vindhast m/s	Temp in °C	Temp ute °C	Nb. Mån mm	Tryck Mbar	Daggp °C	Kyleffekt °C	Vix inne °C	Vix ute °C	Vindby m/s	Korr lufttryck	Nederb./dygn mm
2019-08-23 01:00	85	39	100	0,0	20,03	11,12	1,2	1013,51	10,67	11,12	19,95	14,85	0,0	0,00	0,0
2019-08-23 01:30	73	39	100	0,0	20,03	11,02	1,2	1013,51	10,57	11,02	19,95	14,75	0,0	0,00	0,0
2019-08-23 02:00	80	39	100	0,0	20,03	10,92	1,2	1013,51	10,47	10,92	19,95	14,65	0,0	0,00	0,0
2019-08-23 02:30	88	39	100	0,0	20,03	10,82	1,2	1012,51	10,37	10,82	19,95	14,55	0,0	0,00	0,0
2019-08-23 03:00	84	39	100	0,0	20,03	10,62	1,2	1012,51	10,17	10,62	19,95	14,35	0,0	0,00	0,0
2019-08-23 03:30	78	39	100	0,0	20,03	10,62	1,2	1012,51	10,17	10,62	19,95	14,35	0,0	0,00	0,0
2019-08-23 04:00	62	39	100	0,0	20,03	10,52	1,2	1012,51	10,07	10,52	19,95	14,25	0,0	0,00	0,0
2019-08-23 04:30	76	39	100	0,0	20,03	10,52	1,2	1012,51	10,07	10,52	19,95	14,25	0,0	0,00	0,0
2019-08-23 05:00	81	39	100	0,0	19,93	10,52	1,2	1012,51	10,07	10,52	19,85	14,25	0,0	0,00	0,0
2019-08-23 05:30	83	39	100	0,0	19,93	10,52	1,2	1012,51	10,07	10,52	19,85	14,25	0,0	0,00	0,0
2019-08-23 06:00	81	39	100	0,0	19,93	10,52	1,2	1011,51	10,07	10,52	19,85	14,25	0,0	0,00	0,0
2019-08-23 06:30	79	39	100	0,0	20,03	10,52	1,2	1012,51	10,07	10,52	19,95	14,25	0,0	0,00	0,0
2019-08-23 07:00	83	39	100	0,0	20,33	10,52	1,2	1012,51	10,07	10,52	20,25	14,25	0,0	0,00	0,0
2019-08-23 07:30	342	39	100	0,0	20,53	10,32	1,2	1012,51	9,87	10,32	20,45	14,05	0,0	0,00	0,0
2019-08-23 08:00	338	39	100	0,0	20,63	10,62	1,2	1012,51	10,17	10,62	20,55	14,35	0,0	0,00	0,0
2019-08-23 08:30	338	39	100	0,0	20,63	11,12	1,2	1012,51	10,67	11,12	20,55	14,85	0,0	0,00	0,0
2019-08-23 09:00	338	39	100	0,0	20,73	11,42	1,2	1012,51	10,97	11,42	20,65	15,15	0,0	0,00	0,0
2019-08-23 09:30	339	39	100	0,0	20,73	12,12	1,2	1012,51	11,66	12,12	20,65	15,85	0,0	0,00	0,0
2019-08-23 10:00	14	39	95	0,0	20,73	13,02	1,2	1012,51	11,76	13,02	20,65	16,33	0,0	0,00	0,0
2019-08-23 10:30	13	39	86	0,0	20,63	13,12	1,2	1012,51	10,30	13,12	20,55	15,70	0,0	0,00	0,0
2019-08-23 11:00	13	39	84	0,0	20,63	13,43	1,2	1012,51	10,23	13,43	20,55	15,85	0,0	0,00	0,0
2019-08-23 11:30	351	39	80	0,0	20,63	13,63	1,2	1012,51	9,67	13,63	20,55	15,76	0,0	0,00	0,0
2019-08-23 12:00	287	39	72	0,0	20,53	14,13	1,2	1012,51	8,53	14,13	20,45	15,70	0,0	0,00	0,0
2019-08-23 12:30	242	39	65	0,0	20,53	14,43	1,2	1012,51	7,24	14,43	20,45	15,55	0,0	0,00	0,0
2019-08-23 13:00	260	39	63	0,0	20,43	14,73	1,2	1013,51	7,04	14,73	20,35	15,73	0,0	0,00	0,0
2019-08-23 13:30	242	39	60	0,0	20,43	15,33	1,2	1013,51	6,86	15,33	20,35	16,16	0,0	0,00	0,0
2019-08-23 14:00	271	39	60	0,0	20,43	15,93	1,2	1013,51	7,42	15,93	20,35	16,76	0,0	0,00	0,0
2019-08-23 14:30	234	39	62	0,0	20,53	16,03	1,2	1013,51	8,02	16,03	20,45	16,97	0,0	0,00	0,0
2019-08-23 15:00	62	39	60	0,0	20,53	16,33	1,2	1013,51	7,79	16,33	20,45	17,16	0,0	0,00	0,0
2019-08-23 15:30	227	39	63	0,0	20,63	16,33	1,2	1013,51	8,55	16,33	20,55	17,33	0,0	0,00	0,0
2019-08-23 16:00	278	39	57	0,0	20,63	15,03	1,2	1014,51	5,79	15,03	20,55	15,69	1,2	0,00	0,0
2019-08-23 16:30	116	39	68	0,0	20,53	15,73	1,2	1014,51	9,17	15,73	20,45	17,04	0,0	0,00	0,0
2019-08-23 17:00	300	40	66	0,0	20,53	14,63	1,2	1015,51	7,66	14,63	20,49	15,82	0,0	0,00	0,0
2019-08-23 17:30	306	40	67	0,0	20,53	15,53	1,2	1015,51	8,75	15,53	20,49	16,78	0,0	0,00	0,0
2019-08-23 18:00	307	39	64	0,0	20,53	15,13	1,2	1015,51	7,66	15,13	20,45	16,19	1,6	0,00	0,0
2019-08-23 18:30	288	40	63	0,0	20,53	15,13	1,2	1015,51	7,42	15,13	20,49	16,13	0,0	0,00	0,0
2019-08-23 19:00	294	40	68	0,0	20,43	14,43	1,2	1016,51	7,93	14,43	20,39	15,74	0,0	0,00	0,0
2019-08-23 19:30	289	40	70	1,2	20,43	13,83	1,2	1016,51	7,81	13,83	20,39	15,27	1,6	0,00	0,0
2019-08-23 20:00	282	40	75	0,0	20,43	13,43	1,2	1016,51	8,48	13,43	20,39	15,20	1,2	0,00	0,0
2019-08-23 20:30	301	39	77	0,0	20,43	12,82	1,2	1017,52	8,31	12,82	20,35	14,74	0,0	0,00	0,0
2019-08-23 21:00	301	40	81	0,0	20,43	12,02	1,2	1017,52	8,31	12,02	20,39	14,23	0,0	0,00	0,0
2019-08-23 21:30	301	40	85	0,0	20,33	11,42	1,2	1018,52	8,46	11,42	20,29	13,93	0,0	0,00	0,0
2019-08-23 22:00	301	39	90	0,0	20,33	10,92	1,2	1018,52	8,85	10,92	20,25	13,82	0,0	0,00	0,0
2019-08-23 22:30	300	39	91	0,0	20,33	11,02	1,2	1018,52	9,11	11,02	20,25	14,00	0,0	0,00	0,0
2019-08-23 23:00	300	39	92	0,0	20,33	10,52	1,2	1019,52	8,79	10,52	20,25	13,58	0,0	0,00	0,0
2019-08-23 23:30	301	39	94	0,0	20,33	9,92	1,2	1019,52	8,52	9,92	20,25	13,14	0,0	0,00	0,0

Datum	Vindrikt °	Fukt inne Rh%	Fukt ute Rh%	Vindhast m/s	Temp in °C	Temp ute °C	Nb. Mån mm	Tryck Mbar	Daggp °C	Kyleffekt °C	Vix inne °C	Vix ute °C	Vindby m/s	Korr lufttryck	Nederb./dygn mm
2019-08-24 00:00	301	39	95	0,0	20,33	9,42	1,2	1019,52	8,19	9,42	20,25	12,72	0,0	0,00	0,0
2019-08-24 00:30	300	39	95	0,0	20,23	9,02	1,2	1020,52	7,79	9,02	20,15	12,32	0,0	0,00	0,0
2019-08-24 01:00	301	39	94	0,0	20,23	8,52	1,2	1020,52	7,14	8,52	20,15	11,74	0,0	0,00	0,0
2019-08-24 01:30	308	39	96	0,0	20,23	8,22	1,2	1020,52	7,16	8,22	20,15	11,61	0,0	0,00	0,0
2019-08-24 02:00	306	39	97	0,0	20,23	8,02	1,2	1020,52	7,12	8,02	20,15	11,49	0,0	0,00	0,0
2019-08-24 02:30	305	39	97	0,0	20,23	7,92	1,2	1021,52	7,02	7,92	20,15	11,39	0,0	0,00	0,0
2019-08-24 03:00	305	39	96	0,0	20,23	7,42	1,2	1021,52	6,36	7,42	20,15	10,81	0,0	0,00	0,0
2019-08-24 03:30	305	39	97	0,0	20,13	7,02	1,2	1021,52	6,12	7,02	20,05	10,49	0,0	0,00	0,0
2019-08-24 04:00	305	39	98	0,0	20,13	6,92	1,2	1022,52	6,18	6,92	20,05	10,48	0,0	0,00	0,0
2019-08-24 04:30	304	39	98	0,0	20,13	6,62	1,2	1022,52	5,88	6,62	20,05	10,18	0,0	0,00	0,0
2019-08-24 05:00	305	39	97	0,0	20,13	5,82	1,2	1022,52	4,93	5,82	20,05	9,29	0,0	0,00	0,0
2019-08-24 05:30	307	39	99	0,0	20,13	6,42	1,2	1022,52	5,83	6,42	20,05	10,06	0,0	0,00	0,0
2019-08-24 06:00	306	39	100	0,0	20,03	6,42	1,2	1023,52	5,98	6,42	19,95	10,15	0,0	0,00	0,0
2019-08-24 06:30	306	39	100	0,0	20,13	6,42	1,2	1023,52	5,98	6,42	20,05	10,15	0,0	0,00	0,0
2019-08-24 07:00	311	39	100	0,0	20,43	7,22	1,2	1023,52	6,78	7,22	20,35	10,95	0,0	0,00	0,0
2019-08-24 07:30	310	39	100	0,0	20,73	7,42	1,2	1023,52	6,98	7,42	20,65	11,15	0,0	0,00	0,0
2019-08-24 08:00	309	39	100	0,0	20,73	8,02	1,2	1023,52	7,57	8,02	20,65	11,75	0,0	0,00	0,0
2019-08-24 08:30	310	39	100	0,0	20,83	8,62	1,2	1024,52	8,17	8,62	20,75	12,35	0,0	0,00	0,0
2019-08-24 09:00	308	39	99	0,0	20,83	9,22	1,2	1024,52	8,62	9,22	20,75	12,86	0,0	0,00	0,0
2019-08-24 09:30	297	38	92	0,0	20,83	10,12	1,2	1024,52	8,39	10,12	20,70	13,18	0,0	0,00	0,0
2019-08-24 10:00	298	38	87	0,0	20,73	11,02	1,2	1024,52	8,43	11,02	20,60	13,68	0,0	0,00	0,0
2019-08-24 10:30	343	38	82	0,0	20,73	11,82	1,2	1025,52	8,30	11,82	20,60	14,10	0,0	0,00	0,0
2019-08-24 11:00	82	38	75	0,0	20,63	12,52	1,2	1024,52	7,62	12,52	20,50	14,30	0,0	0,00	0,0
2019-08-24 11:30	97	38	74	0,0	20,63	13,43	1,2	1024,52	8,28	13,43	20,50	15,13	0,0	0,00	0,0
2019-08-24 12:00	88	38	70	0,0	20,63	13,83	1,2	1024,52	7,81	13,83	20,50	15,27	0,0	0,00	0,0
2019-08-24 12:30	79	38	68	0,0	20,53	14,23	1,2	1024,52	7,74	14,23	20,40	15,54	0,0	0,00	0,0
2019-08-24 13:00	85	39	66	0,0	20,53	15,03	1,2	1024,52	8,04	15,03	20,45	16,22	0,0	0,00	0,0
2019-08-24 13:30	89	39	66	0,0	20,53	15,43	1,2	1024,52	8,42	15,43	20,45	16,62	0,0	0,00	0,0
2019-08-24 14:00	85	39	63	0,0	20,53	15,93	1,2	1024,52	8,17	15,93	20,45	16,93	0,0	0,00	0,0
2019-08-24 14:30	86	39	60	0,0	20,53	16,53	1,2	1024,52	7,98	16,53	20,45	17,36	0,0	0,00	0,0
2019-08-24 15:00	90	39	62	0,0	20,53	16,93	1,2	1024,52	8,87	16,93	20,45	17,87	0,0	0,00	0,0
2019-08-24 15:30	87	39	60	0,0	20,53	17,33	1,2	1024,52	8,73	17,33	20,45	18,16	0,0	0,00	0,0
2019-08-24 16:00	84	39	62	0,0	20,53	17,03	1,2	1024,52	8,96	17,03	20,45	17,97	0,0	0,00	0,0
2019-08-24 16:30	84	39	62	0,0	20,53	17,73	1,2	1024,52	9,62	17,73	20,45	18,68	0,0	0,00	0,0
2019-08-24 17:00	86	39	63	0,0	20,53	17,03	1,2	1024,52	9,21	17,03	20,45	18,03	0,0	0,00	0,0
2019-08-24 17:30	86	39	66	0,0	20,43	16,93	1,2	1024,52	9,84	16,93	20,35	18,12	0,0	0,00	0,0
2019-08-24 18:00	84	39	62	0,0	20,43	17,03	1,2	1024,52	8,96	17,03	20,35	17,97	0,0	0,00	0,0
2019-08-24 18:30	86	39	65	0,0	20,43	16,43	1,2	1024,52	9,13	16,43	20,35	17,55	0,0	0,00	0,0
2019-08-24 19:00	85	39	68	0,0	20,43	16,03	1,2	1023,52	9,45	16,03	20,35	17,34	0,0	0,00	0,0
2019-08-24 19:30	85	39	70	0,0	20,43	15,63	1,2	1023,52	9,52	15,63	20,35	17,07	0,0	0,00	0,0
2019-08-24 20:00	82	39	71	0,0	20,43	15,23	1,2	1023,52	9,36	15,23	20,35	16,74	0,0	0,00	0,0
2019-08-24 20:30	85	40	76	0,0	20,43	14,53	1,2	1023,52	9,75	14,53	20,39	16,37	0,0	0,00	0,0
2019-08-24 21:00	86	40	81	0,0	20,43	14,23	1,2	1023,52	10,45	14,23	20,39	16,43	0,0	0,00	0,0
2019-08-24 21:30	85	40	81	0,0	20,33	14,13	1,2	1023,52	10,35	14,13	20,29	16,33	0,0	0,00	0,0
2019-08-24 22:00	87	40	82	0,0	20,33	14,13	1,2	1023,52	10,54	14,13	20,29	16,40	0,0	0,00	0,0
2019-08-24 22:30	85	40	82	0,0	20,33	14,13	1,2	1023,52	10,54	14,13	20,29	16,40	0,0	0,00	0,0

Datum	Vindrikt °	Fukt inne Rh%	Fukt ute Rh%	Vindhast m/s	Temp in °C	Temp ute °C	Nb. Mån mm	Tryck Mbar	Daggp °C	Kyleffekt °C	Vix inne °C	Vix ute °C	Vindby m/s	Korr lufttryck	Nederb./dygn mm
2019-08-24 23:00	87	40	82	0,0	20,33	14,13	1,2	1023,52	10,54	14,13	20,29	16,40	0,0	0,00	0,0
2019-08-24 23:30	87	40	84	0,0	20,33	14,03	1,2	1022,52	10,82	14,03	20,29	16,45	0,0	0,00	0,0
2019-08-25 00:00	84	40	85	0,0	20,33	13,83	1,2	1022,52	10,81	13,83	20,29	16,33	0,0	0,00	0,0
2019-08-25 00:30	87	40	87	0,0	20,33	13,63	1,2	1022,52	10,97	13,63	20,29	16,28	0,0	0,00	0,0
2019-08-25 01:00	86	40	87	0,0	20,33	13,43	1,2	1022,52	10,78	13,43	20,29	16,08	0,0	0,00	0,0
2019-08-25 01:30	87	40	88	0,0	20,33	13,43	1,2	1023,52	10,96	13,43	20,29	16,16	0,0	0,00	0,0
2019-08-25 02:00	87	40	90	0,0	20,33	13,33	1,2	1022,52	11,21	13,33	20,29	16,22	0,0	0,00	0,0
2019-08-25 02:30	85	40	91	0,0	20,33	13,23	1,2	1022,52	11,28	13,23	20,29	16,20	0,0	0,00	0,0
2019-08-25 03:00	86	40	91	0,0	20,23	13,33	1,2	1022,52	11,38	13,33	20,19	16,30	0,0	0,00	0,0
2019-08-25 03:30	84	40	90	0,0	20,23	13,12	1,2	1022,52	11,01	13,12	20,19	16,02	0,0	0,00	0,0
2019-08-25 04:00	87	40	91	0,0	20,23	12,92	1,2	1021,52	10,99	12,92	20,19	15,90	0,0	0,00	0,0
2019-08-25 04:30	84	40	92	0,0	20,23	12,82	1,2	1021,52	11,06	12,82	20,19	15,88	0,0	0,00	0,0
2019-08-25 05:00	85	40	94	0,0	20,23	12,52	1,2	1021,52	11,10	12,52	20,19	15,74	0,0	0,00	0,0
2019-08-25 05:30	86	40	94	0,0	20,23	12,32	1,2	1021,52	10,90	12,32	20,19	15,54	0,0	0,00	0,0
2019-08-25 06:00	85	40	96	0,0	20,23	12,42	1,2	1021,52	11,33	12,42	20,19	15,81	0,0	0,00	0,0
2019-08-25 06:30	86	40	96	0,0	20,23	12,62	1,2	1021,52	11,52	12,62	20,19	16,01	0,0	0,00	0,0
2019-08-25 07:00	86	40	96	0,0	20,33	12,82	1,2	1021,52	11,72	12,82	20,29	16,21	0,0	0,00	0,0
2019-08-25 07:30	87	40	96	0,0	20,43	13,12	1,2	1020,52	12,02	13,12	20,39	16,51	0,0	0,00	0,0
2019-08-25 08:00	46	40	95	0,0	20,53	13,63	1,2	1020,52	12,35	13,63	20,49	16,93	0,0	0,00	0,0
2019-08-25 08:30	57	40	95	0,0	20,63	14,13	1,2	1020,52	12,85	14,13	20,59	17,43	0,0	0,00	0,0
2019-08-25 09:00	59	40	94	0,0	20,63	14,33	1,2	1020,52	12,88	14,33	20,59	17,54	0,0	0,00	0,0
2019-08-25 09:30	62	40	93	0,0	20,63	14,83	1,2	1019,52	13,20	14,83	20,59	17,96	0,0	0,00	0,0
2019-08-25 10:00	85	40	92	0,0	20,63	15,53	1,2	1019,52	13,72	15,53	20,59	18,58	0,0	0,00	0,0
2019-08-25 10:30	81	40	87	0,0	20,63	16,23	1,2	1019,52	13,52	16,23	20,59	18,88	0,0	0,00	0,0
2019-08-25 11:00	86	40	85	0,0	20,63	16,83	1,2	1019,52	13,74	16,83	20,59	19,33	0,0	0,00	0,0
2019-08-25 11:30	93	40	82	0,0	20,63	17,53	1,2	1019,52	13,85	17,53	20,59	19,81	0,0	0,00	0,0
2019-08-25 12:00	80	40	81	0,0	20,63	17,63	1,2	1019,52	13,75	17,63	20,59	19,83	0,0	0,00	0,0
2019-08-25 12:30	66	40	78	0,0	20,63	18,43	1,2	1019,52	13,92	18,43	20,59	20,42	0,0	0,00	0,0
2019-08-25 13:00	86	40	77	0,0	20,63	18,43	1,2	1019,52	13,71	18,43	20,59	20,35	0,0	0,00	0,0
2019-08-25 13:30	84	41	78	0,0	20,63	18,23	1,2	1019,52	13,73	18,23	20,64	20,22	0,0	0,00	0,0
2019-08-25 14:00	291	41	74	0,0	20,53	17,63	1,2	1019,52	12,31	17,63	20,54	19,34	1,2	0,00	0,0
2019-08-25 14:30	279	41	72	0,0	20,53	18,23	1,2	1019,52	12,45	18,23	20,54	19,80	0,0	0,00	0,0
2019-08-25 15:00	265	41	72	0,0	20,53	18,93	1,2	1019,52	13,12	18,93	20,54	20,50	0,0	0,00	0,0
2019-08-25 15:30	268	41	73	0,0	20,53	18,83	1,2	1019,52	13,24	18,83	20,54	20,47	0,0	0,00	0,0
2019-08-25 16:00	90	41	72	0,0	20,63	18,83	1,2	1019,52	13,02	18,83	20,64	20,40	0,0	0,00	0,0
2019-08-25 16:30	91	41	68	0,0	20,63	19,13	1,2	1019,52	12,40	19,13	20,64	20,44	0,0	0,00	0,0
2019-08-25 17:00	239	41	61	0,0	20,63	18,33	1,2	1019,52	9,92	18,33	20,64	19,22	1,8	0,00	0,0
2019-08-25 17:30	236	41	64	0,0	20,63	18,23	1,2	1019,52	10,59	18,23	20,64	19,30	0,0	0,00	0,0
2019-08-25 18:00	301	41	64	1,2	20,53	18,73	1,2	1020,52	11,06	18,73	20,54	19,80	1,8	0,00	0,0
2019-08-25 18:30	256	42	65	0,0	20,53	17,73	1,2	1020,52	10,36	17,73	20,58	18,86	1,8	0,00	0,0
2019-08-25 19:00	277	42	66	0,0	20,63	17,23	1,2	1020,52	10,12	17,23	20,68	18,42	2,0	0,00	0,0
2019-08-25 19:30	306	42	70	0,0	20,63	16,23	1,2	1020,52	10,09	16,23	20,68	17,67	3,3	0,00	0,0
2019-08-25 20:00	277	41	73	0,0	20,63	15,83	1,2	1020,52	10,37	15,83	20,64	17,47	1,8	0,00	0,0
2019-08-25 20:30	284	41	76	0,0	20,53	15,13	1,2	1020,52	10,32	15,13	20,54	16,97	2,0	0,00	0,0
2019-08-25 21:00	267	41	79	0,0	20,53	14,73	1,2	1020,52	10,54	14,73	20,54	16,78	0,0	0,00	0,0
2019-08-25 21:30	267	41	82	0,0	20,53	14,33	1,2	1021,52	10,73	14,33	20,54	16,60	0,0	0,00	0,0

Datum	Vindrikt °	Fukt inne Rh%	Fukt ute Rh%	Vindhast m/s	Temp in °C	Temp ute °C	Nb. Mån mm	Tryck Mbar	Dagpp °C	Kyleffekt °C	Vix inne °C	Vix ute °C	Vindby m/s	Korr lufttryck	Nederb./dygn mm
2019-08-25 22:00	263	41	82	0,0	20,53	14,23	1,2	1021,52	10,64	14,23	20,54	16,50	0,0	0,00	0,0
2019-08-25 22:30	259	41	83	0,0	20,53	14,03	1,2	1021,52	10,63	14,03	20,54	16,38	0,0	0,00	0,0
2019-08-25 23:00	268	41	84	0,0	20,53	14,03	1,2	1021,52	10,82	14,03	20,54	16,45	0,0	0,00	0,0
2019-08-25 23:30	268	41	84	0,0	20,53	13,83	1,2	1021,52	10,62	13,83	20,54	16,25	0,0	0,00	0,0
2019-08-26 00:00	271	41	85	0,0	20,53	13,43	1,2	1021,52	10,42	13,43	20,54	15,93	0,0	0,00	0,0
2019-08-26 00:30	270	41	87	0,0	20,53	13,12	1,2	1021,52	10,48	13,12	20,54	15,78	0,0	0,00	0,0
2019-08-26 01:00	270	41	89	0,0	20,53	13,02	1,2	1021,52	10,74	13,02	20,54	15,84	0,0	0,00	0,0
2019-08-26 01:30	269	41	91	0,0	20,53	12,82	1,2	1021,52	10,89	12,82	20,54	15,80	0,0	0,00	0,0
2019-08-26 02:00	270	41	92	0,0	20,53	12,72	1,2	1021,52	10,96	12,72	20,54	15,78	0,0	0,00	0,0
2019-08-26 02:30	271	41	92	0,0	20,53	12,52	1,2	1021,52	10,76	12,52	20,54	15,58	0,0	0,00	0,0
2019-08-26 03:00	268	41	92	0,0	20,53	12,32	1,2	1021,52	10,56	12,32	20,54	15,38	0,0	0,00	0,0
2019-08-26 03:30	271	41	93	0,0	20,53	12,32	1,2	1021,52	10,73	12,32	20,54	15,46	0,0	0,00	0,0
2019-08-26 04:00	268	41	94	0,0	20,53	12,22	1,2	1021,52	10,80	12,22	20,54	15,44	0,0	0,00	0,0
2019-08-26 04:30	270	41	95	0,0	20,53	12,32	1,2	1021,52	11,06	12,32	20,54	15,63	0,0	0,00	0,0
2019-08-26 05:00	269	41	96	0,0	20,53	12,42	1,2	1021,52	11,33	12,42	20,54	15,81	0,0	0,00	0,0
2019-08-26 05:30	269	41	96	0,0	20,53	12,52	1,2	1021,52	11,42	12,52	20,54	15,91	0,0	0,00	0,0
2019-08-26 06:00	268	41	96	0,0	20,53	12,32	1,2	1021,52	11,23	12,32	20,54	15,71	0,0	0,00	0,0
2019-08-26 06:30	269	41	97	0,0	20,53	12,32	1,2	1021,52	11,39	12,32	20,54	15,80	0,0	0,00	0,0
2019-08-26 07:00	271	42	97	0,0	20,53	12,52	1,2	1021,52	11,59	12,52	20,58	16,00	0,0	0,00	0,0
2019-08-26 07:30	267	41	97	0,0	20,53	12,72	1,2	1021,52	11,78	12,72	20,54	16,20	0,0	0,00	0,0
2019-08-26 08:00	267	42	97	0,0	20,53	13,12	1,2	1021,52	12,18	13,12	20,58	16,60	0,0	0,00	0,0
2019-08-26 08:30	268	42	97	0,0	20,53	13,33	1,2	1021,52	12,38	13,33	20,58	16,80	0,0	0,00	0,0
2019-08-26 09:00	269	42	97	0,0	20,53	13,93	1,2	1021,52	12,98	13,93	20,58	17,40	0,0	0,00	0,0
2019-08-26 09:30	268	42	95	0,0	20,53	14,53	1,2	1021,52	13,24	14,53	20,58	17,83	0,0	0,00	0,0
2019-08-26 10:00	268	42	94	0,0	20,53	15,23	1,2	1022,52	13,77	15,23	20,58	18,45	0,0	0,00	0,0
2019-08-26 10:30	268	42	86	0,0	20,63	15,93	1,2	1022,52	13,04	15,93	20,68	18,51	1,4	0,00	0,0
2019-08-26 11:00	270	42	84	0,0	20,63	16,03	1,2	1022,52	12,77	16,03	20,68	18,45	0,0	0,00	0,0
2019-08-26 11:30	270	42	83	0,0	20,63	16,63	1,2	1022,52	13,16	16,63	20,68	18,98	0,0	0,00	0,0
2019-08-26 12:00	270	42	80	0,0	20,63	17,63	1,2	1022,52	13,55	17,63	20,68	19,76	0,0	0,00	0,0
2019-08-26 12:30	268	42	75	0,0	20,63	18,63	1,2	1022,52	13,48	18,63	20,68	20,41	0,0	0,00	0,0
2019-08-26 13:00	275	42	71	0,0	20,63	19,43	1,2	1022,52	13,37	19,43	20,68	20,94	0,0	0,00	0,0
2019-08-26 13:30	80	42	63	0,0	20,63	20,13	1,2	1022,52	12,13	20,13	20,68	21,14	0,0	0,00	0,0
2019-08-26 14:00	87	42	61	0,0	20,73	20,63	1,2	1021,52	12,08	20,63	20,78	21,52	0,0	0,00	0,0
2019-08-26 14:30	48	42	54	0,0	20,73	20,93	1,2	1021,52	10,42	20,93	20,78	21,43	0,0	0,00	0,0
2019-08-26 15:00	77	42	54	0,0	20,83	21,43	1,2	1021,52	10,88	21,43	20,88	21,93	0,0	0,00	0,0
2019-08-26 15:30	84	42	53	0,0	20,83	21,33	1,2	1021,52	10,49	21,33	20,88	21,78	0,0	0,00	0,0
2019-08-26 16:00	85	42	56	0,0	20,83	21,23	1,2	1021,52	11,27	21,23	20,88	21,84	0,0	0,00	0,0
2019-08-26 16:30	83	42	56	0,0	20,83	21,03	1,2	1021,52	11,09	21,03	20,88	21,64	0,0	0,00	0,0
2019-08-26 17:00	84	42	60	0,0	20,83	21,03	1,2	1021,52	12,19	21,03	20,88	21,86	0,0	0,00	0,0
2019-08-26 17:30	86	42	59	0,0	20,83	20,93	1,2	1021,52	11,83	20,93	20,88	21,70	0,0	0,00	0,0
2019-08-26 18:00	85	42	61	0,0	20,83	20,73	1,2	1021,52	12,17	20,73	20,88	21,62	0,0	0,00	0,0
2019-08-26 18:30	86	42	56	0,0	20,83	20,73	1,2	1021,52	10,81	20,73	20,88	21,34	0,0	0,00	0,0
2019-08-26 19:00	84	42	56	0,0	20,93	21,23	1,2	1021,52	11,27	21,23	20,98	21,84	0,0	0,00	0,0
2019-08-26 19:30	84	42	56	0,0	20,93	20,33	1,2	1021,52	10,44	20,33	20,98	20,94	0,0	0,00	0,0
2019-08-26 20:00	84	42	59	0,0	20,93	19,33	1,2	1021,52	10,33	19,33	20,98	20,10	0,0	0,00	0,0
2019-08-26 20:30	86	42	65	0,0	20,93	18,33	1,2	1021,52	10,92	18,33	20,98	19,46	0,0	0,00	0,0

Datum	Vindrikt °	Fukt inne Rh%	Fukt ute Rh%	Vindhast m/s	Temp in °C	Temp ute °C	Nb. Mån mm	Tryck Mbar	Daggp °C	Kyleffekt °C	Vix inne °C	Vix ute °C	Vindby m/s	Korr lufttryck	Nederb./dygn mm
2019-08-26 21:00	85	42	69	0,0	20,93	17,63	1,2	1021,52	11,20	17,63	20,98	19,01	0,0	0,00	0,0
2019-08-26 21:30	84	42	74	0,0	20,93	17,03	1,2	1021,52	11,73	17,03	20,98	18,74	0,0	0,00	0,0
2019-08-26 22:00	84	42	78	0,0	20,93	16,63	1,2	1021,52	12,18	16,63	20,98	18,61	0,0	0,00	0,0
2019-08-26 22:30	84	42	82	0,0	20,93	16,23	1,2	1021,52	12,58	16,23	20,98	18,50	0,0	0,00	0,0
2019-08-26 23:00	86	42	86	0,0	20,93	15,73	1,2	1021,52	12,85	15,73	20,98	18,31	0,0	0,00	0,0
2019-08-26 23:30	86	42	87	0,0	20,93	15,43	1,2	1021,52	12,74	15,43	20,98	18,08	0,0	0,00	0,0
2019-08-27 00:00	83	42	89	0,0	20,93	15,13	1,2	1021,52	12,80	15,13	20,98	17,94	0,0	0,00	0,0
2019-08-27 00:30	86	42	91	0,0	20,93	14,73	1,2	1021,52	12,76	14,73	20,98	17,70	0,0	0,00	0,0
2019-08-27 01:00	83	42	93	0,0	20,83	14,43	1,2	1021,52	12,81	14,43	20,88	17,56	0,0	0,00	0,0
2019-08-27 01:30	86	42	94	0,0	20,83	14,13	1,2	1021,52	12,68	14,13	20,88	17,34	0,0	0,00	0,0
2019-08-27 02:00	87	42	95	0,0	20,83	13,83	1,2	1021,52	12,55	13,83	20,88	17,13	0,0	0,00	0,0
2019-08-27 02:30	83	42	96	0,0	20,83	13,53	1,2	1021,52	12,42	13,53	20,88	16,91	0,0	0,00	0,0
2019-08-27 03:00	85	42	97	0,0	20,83	13,33	1,2	1021,52	12,38	13,33	20,88	16,80	0,0	0,00	0,0
2019-08-27 03:30	88	42	98	0,0	20,83	13,12	1,2	1021,52	12,34	13,12	20,88	16,68	0,0	0,00	0,0
2019-08-27 04:00	86	42	98	0,0	20,83	12,92	1,2	1022,52	12,14	12,92	20,88	16,48	0,0	0,00	0,0
2019-08-27 04:30	88	42	99	0,0	20,83	12,72	1,2	1022,52	12,10	12,72	20,88	16,37	0,0	0,00	0,0
2019-08-27 05:00	88	42	99	0,0	20,83	12,62	1,2	1021,52	12,00	12,62	20,88	16,27	0,0	0,00	0,0
2019-08-27 05:30	87	42	100	0,0	20,83	12,42	1,2	1021,52	11,96	12,42	20,88	16,15	0,0	0,00	0,0
2019-08-27 06:00	84	42	100	0,0	20,83	12,32	1,2	1021,52	11,86	12,32	20,88	16,05	0,0	0,00	0,0
2019-08-27 06:30	83	42	100	0,0	20,73	12,42	1,2	1021,52	11,96	12,42	20,78	16,15	0,0	0,00	0,0
2019-08-27 07:00	82	42	100	0,0	20,73	12,82	1,2	1021,52	12,36	12,82	20,78	16,55	0,0	0,00	0,0
2019-08-27 07:30	83	42	100	0,0	20,73	13,43	1,2	1021,52	12,96	13,43	20,78	17,15	0,0	0,00	0,0
2019-08-27 08:00	82	42	100	0,0	20,73	13,93	1,2	1021,52	13,46	13,93	20,78	17,66	0,0	0,00	0,0
2019-08-27 08:30	87	42	99	0,0	20,73	14,43	1,2	1021,52	13,80	14,43	20,78	18,07	0,0	0,00	0,0
2019-08-27 09:00	87	42	97	0,0	20,73	14,83	1,2	1021,52	13,87	14,83	20,78	18,30	0,0	0,00	0,0
2019-08-27 09:30	84	42	92	0,0	20,73	15,43	1,2	1021,52	13,62	15,43	20,78	18,48	0,0	0,00	0,0
2019-08-27 10:00	87	42	89	0,0	20,73	16,23	1,2	1021,52	13,88	16,23	20,78	19,04	0,0	0,00	0,0
2019-08-27 10:30	87	42	84	0,0	20,83	16,93	1,2	1021,52	13,65	16,93	20,88	19,35	0,0	0,00	0,0
2019-08-27 11:00	89	42	82	0,0	20,83	18,03	1,2	1021,52	14,33	18,03	20,88	20,31	0,0	0,00	0,0
2019-08-27 11:30	83	42	77	0,0	20,83	18,83	1,2	1021,52	14,10	18,83	20,88	20,75	0,0	0,00	0,0
2019-08-27 12:00	90	42	75	0,0	20,83	19,73	1,2	1021,52	14,54	19,73	20,88	21,51	0,0	0,00	0,0
2019-08-27 12:30	87	42	74	0,0	20,93	20,43	1,2	1021,52	15,00	20,43	20,98	22,14	0,0	0,00	0,0
2019-08-27 13:00	99	42	69	0,0	20,93	21,33	1,2	1021,52	14,72	21,33	20,98	22,71	0,0	0,00	0,0
2019-08-27 13:30	87	43	67	0,0	20,93	21,53	1,8	1021,52	14,44	21,53	21,03	22,78	3,0	0,60	0,6
2019-08-27 14:00	88	43	64	0,0	20,93	22,13	1,8	1021,52	14,26	22,13	21,03	23,20	0,0	0,60	0,6
2019-08-27 14:30	89	43	64	0,0	20,93	22,23	1,8	1021,52	14,36	22,23	21,03	23,30	0,0	0,00	0,6
2019-08-27 15:00	87	43	64	0,0	21,03	22,53	1,8	1020,52	14,64	22,53	21,13	23,60	0,0	0,00	0,6
2019-08-27 15:30	84	43	61	0,0	21,13	23,33	1,8	1020,52	14,61	23,33	21,23	24,22	0,0	0,00	0,6
2019-08-27 16:00	85	43	55	0,0	21,23	23,63	1,8	1020,52	13,20	23,63	21,33	24,19	0,0	0,00	0,6
2019-08-27 16:30	86	43	55	0,0	21,23	23,83	1,8	1020,52	13,39	23,83	21,33	24,39	0,0	0,00	0,6
2019-08-27 17:00	87	43	56	0,0	21,23	23,03	1,8	1020,52	12,94	23,03	21,33	23,64	0,0	0,00	0,6
2019-08-27 17:30	87	43	60	0,0	21,23	22,93	1,8	1020,52	13,96	22,93	21,33	23,76	0,0	0,00	0,6
2019-08-27 18:00	88	43	59	0,0	21,23	22,93	1,8	1020,52	13,69	22,93	21,33	23,71	0,0	0,00	0,6
2019-08-27 18:30	87	43	59	0,0	21,23	23,13	1,8	1020,52	13,88	23,13	21,33	23,91	0,0	0,00	0,6
2019-08-27 19:00	87	43	58	0,0	21,23	22,73	1,8	1020,52	13,23	22,73	21,33	23,45	0,0	0,00	0,6
2019-08-27 19:30	85	43	63	0,0	21,33	22,03	1,8	1020,52	13,91	22,03	21,43	23,04	0,0	0,00	0,6

Datum	Vindrikt °	Fukt inne Rh%	Fukt ute Rh%	Vindhast m/s	Temp in °C	Temp ute °C	Nb. Mån mm	Tryck Mbar	Daggp °C	Kyleffekt °C	Vix inne °C	Vix ute °C	Vindby m/s	Korr lufttryck	Nederb./dygn mm
2019-08-27 20:00	85	43	67	0,0	21,23	20,73	1,8	1020,52	13,68	20,73	21,33	21,98	0,0	0,00	0,6
2019-08-27 20:30	85	43	67	0,0	21,23	19,53	1,8	1020,52	12,54	19,53	21,33	20,78	0,0	0,00	0,6
2019-08-27 21:00	85	43	69	0,0	21,23	18,63	1,8	1020,52	12,15	18,63	21,33	20,01	0,0	0,00	0,6
2019-08-27 21:30	88	43	76	0,0	21,23	17,13	1,8	1020,52	12,25	17,13	21,33	18,97	0,0	0,00	0,6
2019-08-27 22:00	86	43	77	0,0	21,33	16,63	1,8	1020,52	11,98	16,63	21,43	18,54	0,0	0,00	0,6
2019-08-27 22:30	87	43	78	0,0	21,33	16,13	1,8	1020,52	11,70	16,13	21,43	18,11	0,0	0,00	0,6
2019-08-27 23:00	87	43	82	0,0	21,33	15,53	1,8	1020,52	11,90	15,53	21,43	17,80	0,0	0,00	0,6
2019-08-27 23:30	85	43	82	0,0	21,33	15,13	1,8	1020,52	11,51	15,13	21,43	17,40	0,0	0,00	0,6
2019-08-28 00:00	87	43	84	0,0	21,33	14,63	1,8	1020,52	11,40	14,63	21,43	17,05	0,0	0,00	0,0
2019-08-28 00:30	87	43	85	0,0	21,33	14,33	1,8	1020,52	11,30	14,33	21,43	16,83	1,2	0,00	0,0
2019-08-28 01:00	88	43	85	0,0	21,33	13,73	1,8	1020,52	10,71	13,73	21,43	16,23	0,0	0,00	0,0
2019-08-28 01:30	87	43	85	0,0	21,33	13,83	1,8	1020,52	10,81	13,83	21,43	16,33	0,0	0,00	0,0
2019-08-28 02:00	85	43	87	0,0	21,33	13,83	1,8	1020,52	11,17	13,83	21,43	16,48	0,0	0,00	0,0
2019-08-28 02:30	86	43	87	0,0	21,23	13,53	1,8	1020,52	10,88	13,53	21,33	16,18	0,0	0,00	0,0
2019-08-28 03:00	85	43	90	0,0	21,23	13,63	1,8	1020,52	11,50	13,63	21,33	16,52	0,0	0,00	0,0
2019-08-28 03:30	88	43	91	0,0	21,23	13,33	1,8	1020,52	11,38	13,33	21,33	16,30	0,0	0,00	0,0
2019-08-28 04:00	86	43	92	0,0	21,23	13,02	1,8	1020,52	11,26	13,02	21,33	16,08	0,0	0,00	0,0
2019-08-28 04:30	87	43	95	0,0	21,23	12,92	1,8	1020,52	11,66	12,92	21,33	16,23	0,0	0,00	0,0
2019-08-28 05:00	85	43	96	0,0	21,23	12,72	1,8	1020,52	11,62	12,72	21,33	16,11	0,0	0,00	0,0
2019-08-28 05:30	89	43	97	0,0	21,23	12,72	1,8	1020,52	11,78	12,72	21,33	16,20	0,0	0,00	0,0
2019-08-28 06:00	87	43	98	0,0	21,23	12,82	1,8	1020,52	12,04	12,82	21,33	16,38	0,0	0,00	0,0
2019-08-28 06:30	86	43	99	0,0	21,23	12,92	1,8	1019,52	12,30	12,92	21,33	16,57	0,0	0,00	0,0
2019-08-28 07:00	87	43	99	0,0	21,23	13,53	1,8	1019,52	12,90	13,53	21,33	17,17	1,8	0,00	0,0
2019-08-28 07:30	89	43	98	0,0	21,23	14,13	1,8	1019,52	13,34	14,13	21,33	17,68	0,0	0,00	0,0
2019-08-28 08:00	86	43	97	0,0	21,23	14,43	1,8	1019,52	13,47	14,43	21,33	17,90	0,0	0,00	0,0
2019-08-28 08:30	87	43	96	0,0	21,13	14,83	1,8	1019,52	13,71	14,83	21,23	18,21	0,0	0,00	0,0
2019-08-28 09:00	84	43	95	0,0	21,13	15,53	1,8	1019,52	14,23	15,53	21,23	18,83	0,0	0,00	0,0
2019-08-28 09:30	91	43	93	0,0	21,13	16,23	1,8	1019,52	14,59	16,23	21,23	19,36	0,0	0,00	0,0
2019-08-28 10:00	84	43	86	0,0	21,13	17,33	1,8	1019,52	14,41	17,33	21,23	19,91	0,0	0,00	0,0
2019-08-28 10:30	85	43	81	0,0	21,13	18,23	1,8	1018,52	14,33	18,23	21,23	20,43	0,0	0,00	0,0
2019-08-28 11:00	94	43	79	0,0	21,23	19,13	1,8	1018,52	14,80	19,13	21,33	21,19	0,0	0,00	0,0
2019-08-28 11:30	74	43	74	0,0	21,23	20,13	1,8	1018,52	14,71	20,13	21,33	21,84	0,0	0,00	0,0
2019-08-28 12:00	82	43	71	0,0	21,33	21,33	1,8	1018,52	15,19	21,33	21,43	22,84	0,0	0,00	0,0
2019-08-28 12:30	104	44	69	0,0	21,33	21,83	1,8	1017,52	15,20	21,83	21,48	23,21	0,0	0,00	0,0
2019-08-28 13:00	80	44	60	0,0	21,33	22,23	1,8	1018,52	13,31	22,23	21,48	23,06	0,0	0,00	0,0
2019-08-28 13:30	83	44	60	0,0	21,43	22,73	1,8	1017,52	13,78	22,73	21,58	23,56	0,0	0,00	0,0
2019-08-28 14:00	85	44	59	0,0	21,43	22,13	1,8	1017,52	12,95	22,13	21,58	22,91	0,0	0,00	0,0
2019-08-28 14:30	87	44	57	0,0	21,43	22,33	1,8	1017,52	12,58	22,33	21,58	22,99	0,0	0,00	0,0
2019-08-28 15:00	80	44	55	0,0	21,43	22,63	1,8	1017,52	12,28	22,63	21,58	23,18	0,0	0,00	0,0
2019-08-28 15:30	83	44	65	0,0	21,43	22,23	1,8	1017,52	14,61	22,23	21,58	23,36	0,0	0,00	0,0
2019-08-28 16:00	85	44	59	0,0	21,43	22,93	1,8	1016,51	13,69	22,93	21,58	23,71	0,0	0,00	0,0
2019-08-28 16:30	84	44	57	0,0	21,43	22,73	1,8	1016,51	12,95	22,73	21,58	23,39	0,0	0,00	0,0
2019-08-28 17:00	58	44	61	0,0	21,43	22,93	1,8	1016,51	14,23	22,93	21,58	23,82	0,0	0,00	0,0
2019-08-28 17:30	88	45	61	0,0	21,43	23,23	1,8	1016,51	14,51	23,23	21,63	24,12	0,0	0,00	0,0
2019-08-28 18:00	85	44	64	0,0	21,53	22,63	1,8	1015,51	14,73	22,63	21,68	23,70	0,0	0,00	0,0
2019-08-28 18:30	82	44	68	0,0	21,53	22,03	1,8	1015,51	15,15	22,03	21,68	23,35	1,2	0,00	0,0

Datum	Vindrikt °	Fukt inne Rh%	Fukt ute Rh%	Vindhast m/s	Temp in °C	Temp ute °C	Nb. Mån mm	Tryck Mbar	Daggp °C	Kyleffekt °C	Vix inne °C	Vix ute °C	Vindby m/s	Korr lufttryck	Nederb./dygn mm
2019-08-28 19:00	86	44	69	0,0	21,53	21,63	1,8	1015,51	15,01	21,63	21,68	23,01	0,0	0,00	0,0
2019-08-28 19:30	84	44	71	0,0	21,53	21,13	1,8	1015,51	15,00	21,13	21,68	22,64	0,0	0,00	0,0
2019-08-28 20:00	87	44	72	0,0	21,53	20,73	1,8	1015,51	14,84	20,73	21,68	22,31	0,0	0,00	0,0
2019-08-28 20:30	87	44	74	0,0	21,53	20,33	1,8	1015,51	14,90	20,33	21,68	22,04	0,0	0,00	0,0
2019-08-28 21:00	80	44	76	0,0	21,53	19,93	1,8	1014,51	14,95	19,93	21,68	21,78	0,0	0,00	0,0
2019-08-28 21:30	84	44	77	0,0	21,53	19,73	1,8	1015,51	14,97	19,73	21,68	21,65	0,0	0,00	0,0
2019-08-28 22:00	76	44	75	0,0	21,53	19,73	1,8	1014,51	14,54	19,73	21,68	21,51	0,0	0,00	0,0
2019-08-28 22:30	85	44	76	0,0	21,53	19,53	1,8	1014,51	14,56	19,53	21,68	21,38	0,0	0,00	0,0
2019-08-28 23:00	98	44	80	0,0	21,53	19,03	1,8	1014,51	14,91	19,03	21,68	21,16	0,0	0,00	0,0
2019-08-28 23:30	87	44	81	0,0	21,53	18,73	1,8	1014,51	14,82	18,73	21,68	20,93	0,0	0,00	0,0
2019-08-29 00:00	88	44	84	0,0	21,53	18,23	1,8	1014,51	14,92	18,23	21,68	20,66	0,0	0,00	0,0
2019-08-29 00:30	91	44	86	0,0	21,53	17,93	1,8	1014,51	15,00	17,93	21,68	20,51	0,0	0,00	0,0
2019-08-29 01:00	83	44	87	0,0	21,53	17,83	1,8	1014,51	15,09	17,83	21,68	20,48	0,0	0,00	0,0
2019-08-29 01:30	87	44	89	0,0	21,53	17,73	1,8	1013,51	15,36	17,73	21,68	20,54	0,0	0,00	0,0
2019-08-29 02:00	83	44	90	0,0	21,53	17,53	1,8	1013,51	15,34	17,53	21,68	20,42	0,0	0,00	0,0
2019-08-29 02:30	84	44	92	0,0	21,53	17,13	1,8	1013,51	15,30	17,13	21,68	20,18	0,0	0,00	0,0
2019-08-29 03:00	89	44	93	0,0	21,53	16,93	1,8	1013,51	15,28	16,93	21,68	20,06	0,0	0,00	0,0
2019-08-29 03:30	87	44	94	0,0	21,53	17,03	1,8	1012,51	15,55	17,03	21,68	20,25	0,0	0,00	0,0
2019-08-29 04:00	89	45	94	0,0	21,53	16,83	1,8	1012,51	15,35	16,83	21,73	20,05	0,0	0,00	0,0
2019-08-29 04:30	79	45	95	0,0	21,53	16,33	1,8	1012,51	15,03	16,33	21,73	19,63	0,0	0,00	0,0
2019-08-29 05:00	79	45	96	0,0	21,53	16,03	1,8	1012,51	14,90	16,03	21,73	19,41	0,0	0,00	0,0
2019-08-29 05:30	79	45	97	0,0	21,53	15,83	1,8	1012,51	14,86	15,83	21,73	19,30	0,0	0,00	0,0
2019-08-29 06:00	85	45	97	0,0	21,43	15,63	1,8	1012,51	14,67	15,63	21,63	19,10	0,0	0,00	0,0
2019-08-29 06:30	76	45	97	0,0	21,53	15,53	1,8	1012,51	14,57	15,53	21,73	19,00	0,0	0,00	0,0
2019-08-29 07:00	88	45	98	0,0	21,53	15,63	1,8	1012,51	14,83	15,63	21,73	19,18	0,0	0,00	0,0
2019-08-29 07:30	85	45	97	0,0	21,43	16,03	1,8	1011,51	15,06	16,03	21,63	19,50	0,0	0,00	0,0
2019-08-29 08:00	85	45	95	0,0	21,43	16,53	1,8	1011,51	15,22	16,53	21,63	19,83	0,0	0,00	0,0
2019-08-29 08:30	88	45	93	0,0	21,53	17,13	1,8	1011,51	15,48	17,13	21,73	20,26	0,0	0,00	0,0
2019-08-29 09:00	85	45	90	0,0	21,53	17,63	1,8	1011,51	15,44	17,63	21,73	20,52	0,0	0,00	0,0
2019-08-29 09:30	86	45	88	0,0	21,53	18,13	1,8	1011,51	15,57	18,13	21,73	20,86	0,0	0,00	0,0
2019-08-29 10:00	84	45	85	0,0	21,53	18,83	1,8	1011,51	15,69	18,83	21,73	21,33	0,0	0,00	0,0
2019-08-29 10:30	84	45	81	0,0	21,53	19,53	1,8	1011,51	15,59	19,53	21,73	21,73	1,2	0,00	0,0
2019-08-29 11:00	81	45	81	0,0	21,43	19,63	1,8	1011,51	15,69	19,63	21,63	21,83	0,0	0,00	0,0
2019-08-29 11:30	85	46	81	0,0	21,43	19,53	1,8	1011,51	15,59	19,53	21,67	21,73	0,0	0,00	0,0
2019-08-29 12:00	81	46	82	0,0	21,43	19,53	1,8	1011,51	15,79	19,53	21,67	21,81	0,0	0,00	0,0
2019-08-29 12:30	83	46	83	0,0	21,43	19,23	1,8	1011,51	15,70	19,23	21,67	21,58	0,0	0,00	0,0
2019-08-29 13:00	89	46	85	0,0	21,43	18,93	1,8	1011,51	15,79	18,93	21,67	21,43	0,0	0,00	0,0
2019-08-29 13:30	77	46	83	0,0	21,43	19,93	1,8	1011,51	16,38	19,93	21,67	22,28	0,0	0,00	0,0
2019-08-29 14:00	83	46	82	0,0	21,53	19,63	1,8	1010,51	15,89	19,63	21,77	21,91	0,0	0,00	0,0
2019-08-29 14:30	75	46	85	0,0	21,53	19,13	1,8	1010,51	15,99	19,13	21,77	21,63	0,0	0,00	0,0
2019-08-29 15:00	89	46	86	0,0	21,53	19,13	1,8	1010,51	16,18	19,13	21,77	21,71	0,0	0,00	0,0
2019-08-29 15:30	81	46	89	0,0	21,53	19,03	1,8	1010,51	16,64	19,03	21,77	21,84	0,0	0,00	0,0
2019-08-29 16:00	76	46	91	0,0	21,53	18,83	1,8	1010,51	16,80	18,83	21,77	21,80	0,0	0,00	0,0
2019-08-29 16:30	86	46	93	0,0	21,53	18,43	1,8	1010,51	16,76	18,43	21,77	21,57	0,0	0,00	0,0
2019-08-29 17:00	79	46	94	0,0	21,43	18,23	1,8	1009,51	16,74	18,23	21,67	21,45	0,0	0,00	0,0
2019-08-29 17:30	85	45	95	0,0	21,43	18,13	1,8	1009,51	16,81	18,13	21,63	21,43	0,0	0,00	0,0

Datum	Vindrikt °	Fukt inne Rh%	Fukt ute Rh%	Vindhast m/s	Temp in °C	Temp ute °C	Nb. Mån mm	Tryck Mbar	Daggp °C	Kyleffekt °C	Vix inne °C	Vix ute °C	Vindby m/s	Korr lufttryck	Nederb./dygn mm
2019-08-29 18:00	77	46	93	0,0	21,43	18,03	1,8	1010,51	16,37	18,03	21,67	21,16	0,0	0,00	0,0
2019-08-29 18:30	88	46	92	0,0	21,43	17,53	1,8	1010,51	15,70	17,53	21,67	20,58	0,0	0,00	0,0
2019-08-29 19:00	88	46	92	0,0	21,43	17,13	1,8	1009,51	15,30	17,13	21,67	20,18	0,0	0,00	0,0
2019-08-29 19:30	83	46	95	0,0	21,43	16,43	1,8	1009,51	15,13	16,43	21,67	19,73	0,0	0,00	0,0
2019-08-29 20:00	89	46	96	0,0	21,53	16,03	1,8	1009,51	14,90	16,03	21,77	19,41	0,0	0,00	0,0
2019-08-29 20:30	76	46	98	0,0	21,43	15,63	1,8	1009,51	14,83	15,63	21,67	19,18	0,0	0,00	0,0
2019-08-29 21:00	276	46	97	0,0	21,43	14,43	1,8	1009,51	13,47	14,43	21,67	17,90	1,6	0,00	0,0
2019-08-29 21:30	292	46	99	0,0	21,43	13,93	1,8	1010,51	13,30	13,93	21,67	17,57	1,4	0,00	0,0
2019-08-29 22:00	323	46	99	0,0	21,43	13,83	1,8	1010,51	13,20	13,83	21,67	17,47	0,0	0,00	0,0
2019-08-29 22:30	323	45	100	0,0	21,43	13,53	1,8	1010,51	13,06	13,53	21,63	17,26	0,0	0,00	0,0
2019-08-29 23:00	327	45	100	0,0	21,43	13,33	1,8	1011,51	12,86	13,33	21,63	17,05	0,0	0,00	0,0
2019-08-29 23:30	324	45	100	0,0	21,33	13,23	1,8	1011,51	12,76	13,23	21,53	16,95	0,0	0,00	0,0
2019-08-30 00:00	322	45	100	0,0	21,33	13,02	1,8	1011,51	12,56	13,02	21,53	16,75	0,0	0,00	0,0
2019-08-30 00:30	322	45	100	0,0	21,33	12,92	1,8	1011,51	12,46	12,92	21,53	16,65	0,0	0,00	0,0
2019-08-30 01:00	321	45	100	0,0	21,33	12,62	1,8	1011,51	12,16	12,62	21,53	16,35	0,0	0,00	0,0
2019-08-30 01:30	313	45	100	0,0	21,23	12,32	1,8	1011,51	11,86	12,32	21,43	16,05	0,0	0,00	0,0
2019-08-30 02:00	301	45	100	0,0	21,23	12,02	1,8	1011,51	11,56	12,02	21,43	15,75	0,0	0,00	0,0
2019-08-30 02:30	298	45	100	0,0	21,23	11,62	1,8	1011,51	11,16	11,62	21,43	15,35	1,2	0,00	0,0
2019-08-30 03:00	313	45	99	0,0	21,23	11,42	1,8	1012,51	10,81	11,42	21,43	15,07	0,0	0,00	0,0
2019-08-30 03:30	302	45	98	0,0	21,13	10,72	1,8	1012,51	9,96	10,72	21,33	14,28	0,0	0,00	0,0
2019-08-30 04:00	306	44	98	0,0	21,13	10,32	1,8	1012,51	9,56	10,32	21,28	13,88	0,0	0,00	0,0
2019-08-30 04:30	301	44	98	0,0	21,13	10,12	1,8	1012,51	9,36	10,12	21,28	13,68	0,0	0,00	0,0
2019-08-30 05:00	304	44	98	0,0	21,13	10,12	1,8	1012,51	9,36	10,12	21,28	13,68	0,0	0,00	0,0
2019-08-30 05:30	306	44	98	0,0	21,13	9,62	1,8	1011,51	8,86	9,62	21,28	13,18	0,0	0,00	0,0
2019-08-30 06:00	300	44	98	0,0	21,03	9,22	1,8	1011,51	8,46	9,22	21,18	12,78	0,0	0,00	0,0
2019-08-30 06:30	302	44	98	0,0	21,03	9,02	1,8	1012,51	8,26	9,02	21,18	12,58	0,0	0,00	0,0
2019-08-30 07:00	303	44	99	0,0	21,03	9,32	1,8	1012,51	8,72	9,32	21,18	12,96	0,0	0,00	0,0
2019-08-30 07:30	304	44	99	0,0	21,03	10,12	1,8	1012,51	9,51	10,12	21,18	13,77	0,0	0,00	0,0
2019-08-30 08:00	62	44	98	0,0	20,93	10,12	1,8	1012,51	9,36	10,12	21,08	13,68	0,0	0,00	0,0
2019-08-30 08:30	275	44	98	0,0	20,93	10,42	1,8	1011,51	9,66	10,42	21,08	13,98	0,0	0,00	0,0
2019-08-30 09:00	270	44	98	0,0	20,93	10,92	1,8	1012,51	10,15	10,92	21,08	14,48	0,0	0,00	0,0
2019-08-30 09:30	276	44	97	0,0	20,93	11,52	1,8	1012,51	10,59	11,52	21,08	14,99	0,0	0,00	0,0
2019-08-30 10:00	75	44	91	0,0	20,93	11,72	1,8	1012,51	9,80	11,72	21,08	14,70	0,0	0,00	0,0
2019-08-30 10:30	89	44	88	0,0	20,93	12,12	1,8	1012,51	9,68	12,12	21,08	14,86	0,0	0,00	0,0
2019-08-30 11:00	82	44	86	0,0	20,83	13,12	1,8	1012,51	10,30	13,12	20,98	15,70	0,0	0,00	0,0
2019-08-30 11:30	88	44	86	0,0	20,83	13,33	1,8	1012,51	10,50	13,33	20,98	15,90	0,0	0,00	0,0
2019-08-30 12:00	87	44	85	0,0	20,83	13,93	1,8	1012,51	10,90	13,93	20,98	16,43	0,0	0,00	0,0
2019-08-30 12:30	88	44	86	0,0	20,83	14,43	1,8	1012,51	11,58	14,43	20,98	17,00	0,0	0,00	0,0
2019-08-30 13:00	79	44	84	0,0	20,83	14,93	1,8	1012,51	11,70	14,93	20,98	17,35	0,0	0,00	0,0
2019-08-30 13:30	84	44	81	0,0	20,83	15,23	1,8	1012,51	11,42	15,23	20,98	17,43	0,0	0,00	0,0
2019-08-30 14:00	88	44	78	0,0	20,93	16,13	1,8	1011,51	11,70	16,13	21,08	18,11	0,0	0,00	0,0
2019-08-30 14:30	87	44	75	0,0	20,93	16,73	1,8	1011,51	11,66	16,73	21,08	18,51	0,0	0,00	0,0
2019-08-30 15:00	75	44	66	0,0	20,93	17,43	1,8	1011,51	10,31	17,43	21,08	18,62	0,0	0,00	0,0
2019-08-30 15:30	85	44	64	0,0	21,03	17,73	1,8	1011,51	10,11	17,73	21,18	18,80	0,0	0,00	0,0
2019-08-30 16:00	86	44	63	0,0	21,13	17,63	1,8	1011,51	9,77	17,63	21,28	18,63	0,0	0,00	0,0
2019-08-30 16:30	85	44	63	0,0	21,03	17,93	1,8	1011,51	10,06	17,93	21,18	18,94	0,0	0,00	0,0

Datum	Vindrikt °	Fukt inne Rh%	Fukt ute Rh%	Vindhast m/s	Temp in °C	Temp ute °C	Nb. Mån mm	Tryck Mbar	Daggp °C	Kyleffekt °C	Vix inne °C	Vix ute °C	Vindby m/s	Korr lufttryck	Nederb./dygn mm
2019-08-30 17:00	83	44	57	0,0	21,03	18,13	1,8	1011,51	8,68	18,13	21,18	18,79	0,0	0,00	0,0
2019-08-30 17:30	85	44	60	0,0	21,03	17,83	1,8	1011,51	9,20	17,83	21,18	18,66	0,0	0,00	0,0
2019-08-30 18:00	83	44	61	0,0	21,03	17,93	1,8	1011,51	9,55	17,93	21,18	18,82	0,0	0,00	0,0
2019-08-30 18:30	87	44	62	0,0	20,93	17,73	1,8	1010,51	9,62	17,73	21,08	18,68	0,0	0,00	0,0
2019-08-30 19:00	78	44	64	0,0	21,03	17,33	1,8	1010,51	9,74	17,33	21,18	18,39	0,0	0,00	0,0
2019-08-30 19:30	82	44	67	0,0	21,13	16,33	1,8	1010,51	9,51	16,33	21,28	17,58	0,0	0,00	0,0
2019-08-30 20:00	83	44	69	0,0	21,03	15,53	1,8	1010,51	9,20	15,53	21,18	16,91	0,0	0,00	0,0
2019-08-30 20:30	83	43	70	0,0	21,03	15,33	1,8	1010,51	9,24	15,33	21,13	16,77	0,0	0,00	0,0
2019-08-30 21:00	85	43	75	0,0	21,03	14,63	1,8	1010,51	9,64	14,63	21,13	16,40	0,0	0,00	0,0
2019-08-30 21:30	80	43	76	0,0	20,93	14,13	1,8	1010,51	9,36	14,13	21,03	15,97	0,0	0,00	0,0
2019-08-30 22:00	87	43	79	0,0	20,93	13,63	1,8	1010,51	9,48	13,63	21,03	15,68	0,0	0,00	0,0
2019-08-30 22:30	84	43	77	0,0	20,93	14,13	1,8	1010,51	9,56	14,13	21,03	16,04	0,0	0,00	0,0
2019-08-30 23:00	79	43	81	0,0	20,93	13,63	1,8	1010,51	9,86	13,63	21,03	15,83	0,0	0,00	0,0
2019-08-30 23:30	86	43	85	0,0	20,93	13,43	1,8	1009,51	10,42	13,43	21,03	15,93	0,0	0,00	0,0
2019-08-31 00:00	86	43	85	0,0	20,93	13,33	1,8	1009,51	10,32	13,33	21,03	15,83	1,2	0,00	0,0
2019-08-31 00:30	86	43	87	0,0	20,93	12,82	1,8	1009,51	10,19	12,82	21,03	15,48	0,0	0,00	0,0
2019-08-31 01:00	89	43	89	0,0	20,93	12,72	1,8	1009,51	10,44	12,72	21,03	15,54	0,0	0,00	0,0
2019-08-31 01:30	98	43	90	0,0	20,93	12,62	1,8	1009,51	10,52	12,62	21,03	15,52	0,0	0,00	0,0
2019-08-31 02:00	87	43	92	0,0	20,93	12,12	1,8	1009,51	10,37	12,12	21,03	15,18	0,0	0,00	0,0
2019-08-31 02:30	81	43	90	0,0	20,93	12,82	1,8	1009,51	10,72	12,82	21,03	15,72	0,0	0,00	0,0
2019-08-31 03:00	81	43	89	0,0	20,93	12,82	1,8	1009,51	10,54	12,82	21,03	15,64	0,0	0,00	0,0
2019-08-31 03:30	81	43	86	0,0	20,93	13,33	1,8	1009,51	10,50	13,33	21,03	15,90	0,0	0,00	0,0
2019-08-31 04:00	85	43	86	0,0	20,93	13,33	1,8	1009,51	10,50	13,33	21,03	15,90	0,0	0,00	0,0
2019-08-31 04:30	85	43	86	0,0	20,93	13,33	1,8	1009,51	10,50	13,33	21,03	15,90	0,0	0,00	0,0
2019-08-31 05:00	86	43	87	0,0	20,93	13,02	1,8	1009,51	10,39	13,02	21,03	15,68	0,0	0,00	0,0
2019-08-31 05:30	86	43	89	0,0	20,93	12,62	1,8	1009,51	10,35	12,62	21,03	15,44	0,0	0,00	0,0
2019-08-31 06:00	87	43	90	0,0	20,93	12,52	1,8	1009,51	10,42	12,52	21,03	15,42	0,0	0,00	0,0
2019-08-31 06:30	86	43	93	0,0	20,93	12,52	1,8	1010,51	10,93	12,52	21,03	15,66	0,0	0,00	0,0
2019-08-31 07:00	85	43	94	0,0	20,93	12,62	1,8	1010,51	11,20	12,62	21,03	15,84	0,0	0,00	0,0
2019-08-31 07:30	85	43	94	0,0	20,93	13,02	1,8	1010,51	11,59	13,02	21,03	16,24	0,0	0,00	0,0
2019-08-31 08:00	83	43	94	0,0	20,93	13,63	1,8	1010,51	12,19	13,63	21,03	16,84	0,0	0,00	0,0
2019-08-31 08:30	84	43	90	0,0	20,93	14,33	1,8	1010,51	12,19	14,33	21,03	17,22	0,0	0,00	0,0
2019-08-31 09:00	83	43	86	0,0	20,93	14,83	1,8	1010,51	11,97	14,83	21,03	17,41	0,0	0,00	0,0
2019-08-31 09:30	94	43	85	0,0	20,93	15,33	1,8	1011,51	12,27	15,33	21,03	17,83	0,0	0,00	0,0
2019-08-31 10:00	77	43	83	0,0	20,93	16,23	1,8	1011,51	12,77	16,23	21,03	18,58	0,0	0,00	0,0
2019-08-31 10:30	91	43	80	0,0	20,93	16,63	1,8	1011,51	12,58	16,63	21,03	18,76	0,0	0,00	0,0
2019-08-31 11:00	79	43	75	0,0	20,93	17,63	1,8	1011,51	12,52	17,63	21,03	19,41	0,0	0,00	0,0
2019-08-31 11:30	87	43	73	0,0	21,03	18,03	1,8	1011,51	12,48	18,03	21,13	19,67	0,0	0,00	0,0
2019-08-31 12:00	87	43	72	0,0	21,03	18,73	1,8	1011,51	12,93	18,73	21,13	20,30	0,0	0,00	0,0
2019-08-31 12:30	87	43	67	0,0	21,03	19,13	1,8	1011,51	12,16	19,13	21,13	20,38	0,0	0,00	0,0
2019-08-31 13:00	75	43	67	0,0	21,03	19,53	1,8	1011,51	12,54	19,53	21,13	20,78	0,0	0,00	0,0
2019-08-31 13:30	76	43	67	0,0	21,13	19,63	1,8	1011,51	12,64	19,63	21,23	20,88	0,0	0,00	0,0
2019-08-31 14:00	101	43	66	0,0	21,13	19,13	1,8	1011,51	11,92	19,13	21,23	20,32	0,0	0,00	0,0
2019-08-31 14:30	92	43	70	0,0	21,13	18,73	1,8	1011,51	12,48	18,73	21,23	20,17	0,0	0,00	0,0
2019-08-31 15:00	85	43	67	0,0	21,13	19,03	1,8	1011,51	12,07	19,03	21,23	20,28	0,0	0,00	0,0
2019-08-31 15:30	103	44	67	0,0	21,13	19,73	1,8	1011,51	12,73	19,73	21,28	20,98	0,0	0,00	0,0

Datum	Vindrikt °	Fukt inne Rh%	Fukt ute Rh%	Vindhast m/s	Temp in °C	Temp ute °C	Nb. Mån mm	Tryck Mbar	Daggp °C	Kyleffekt °C	Vix inne °C	Vix ute °C	Vindby m/s	Korr lufttryck	Nederb./dygn mm
2019-08-31 16:00	97	44	65	0,0	21,23	20,13	1,8	1011,51	12,62	20,13	21,38	21,26	0,0	0,00	0,0
2019-08-31 16:30	91	44	64	0,0	21,23	19,93	1,8	1011,51	12,19	19,93	21,38	21,00	0,0	0,00	0,0
2019-08-31 17:00	89	44	66	0,0	21,13	19,33	1,8	1011,51	12,11	19,33	21,28	20,52	0,0	0,00	0,0
2019-08-31 17:30	85	44	71	0,0	21,13	18,83	1,8	1011,51	12,80	18,83	21,28	20,34	0,0	0,00	0,0
2019-08-31 18:00	77	44	72	0,0	21,13	18,43	1,8	1011,51	12,64	18,43	21,28	20,00	0,0	0,00	0,0
2019-08-31 18:30	77	44	72	0,0	21,13	18,33	1,8	1011,51	12,55	18,33	21,28	19,90	1,2	0,00	0,0
2019-08-31 19:00	76	44	76	0,0	21,13	17,33	1,8	1011,51	12,44	17,33	21,28	19,17	0,0	0,00	0,0
2019-08-31 19:30	84	44	78	0,0	21,13	16,83	1,8	1011,51	12,37	16,83	21,28	18,81	0,0	0,00	0,0
2019-08-31 20:00	84	44	83	0,0	21,13	16,33	1,8	1011,51	12,87	16,33	21,28	18,68	0,0	0,00	0,0
2019-08-31 20:30	85	44	83	0,0	21,13	16,03	1,8	1011,51	12,58	16,03	21,28	18,38	0,0	0,00	0,0
2019-08-31 21:00	80	44	83	0,0	21,13	15,83	1,8	1011,51	12,39	15,83	21,28	18,18	0,0	0,00	0,0
2019-08-31 21:30	91	44	83	0,0	21,03	15,63	1,8	1011,51	12,19	15,63	21,18	17,98	0,0	0,00	0,0
2019-08-31 22:00	82	44	84	0,0	21,03	15,33	1,8	1010,51	12,09	15,33	21,18	17,75	0,0	0,00	0,0
2019-08-31 22:30	80	44	86	0,0	21,03	14,93	1,8	1010,51	12,07	14,93	21,18	17,51	0,0	0,00	0,0
2019-08-31 23:00	86	44	87	0,0	21,03	14,93	1,8	1010,51	12,25	14,93	21,18	17,58	0,0	0,00	0,0
2019-08-31 23:30	77	44	88	0,0	21,03	14,83	1,8	1010,51	12,33	14,83	21,18	17,56	0,0	0,00	0,0
2019-09-01 00:00	79	44	89	0,0	21,03	14,63	1,8	1010,51	12,31	14,63	21,18	17,44	0,0	0,00	0,0
Medelvärde Månad	161	41	81	0,0	20,76	14,05		1011,07	9,94	14,05	20,76	16,40	0,2		0,0
Min	9	38	28	0,0	19,83	3,42		998,51	1,52	3,42	19,70	6,94	0,0		0,0
Max	356	46	100	2,0	21,53	23,83	1,8	1025,52	16,81	23,83	21,77	24,39	3,3		