

Medeltemperaturer / Max / Min

● Kyleff med °C
 ● Dygns med °C
 ▲ Temp Max
 ◆ Temp Min
 — Temperatur

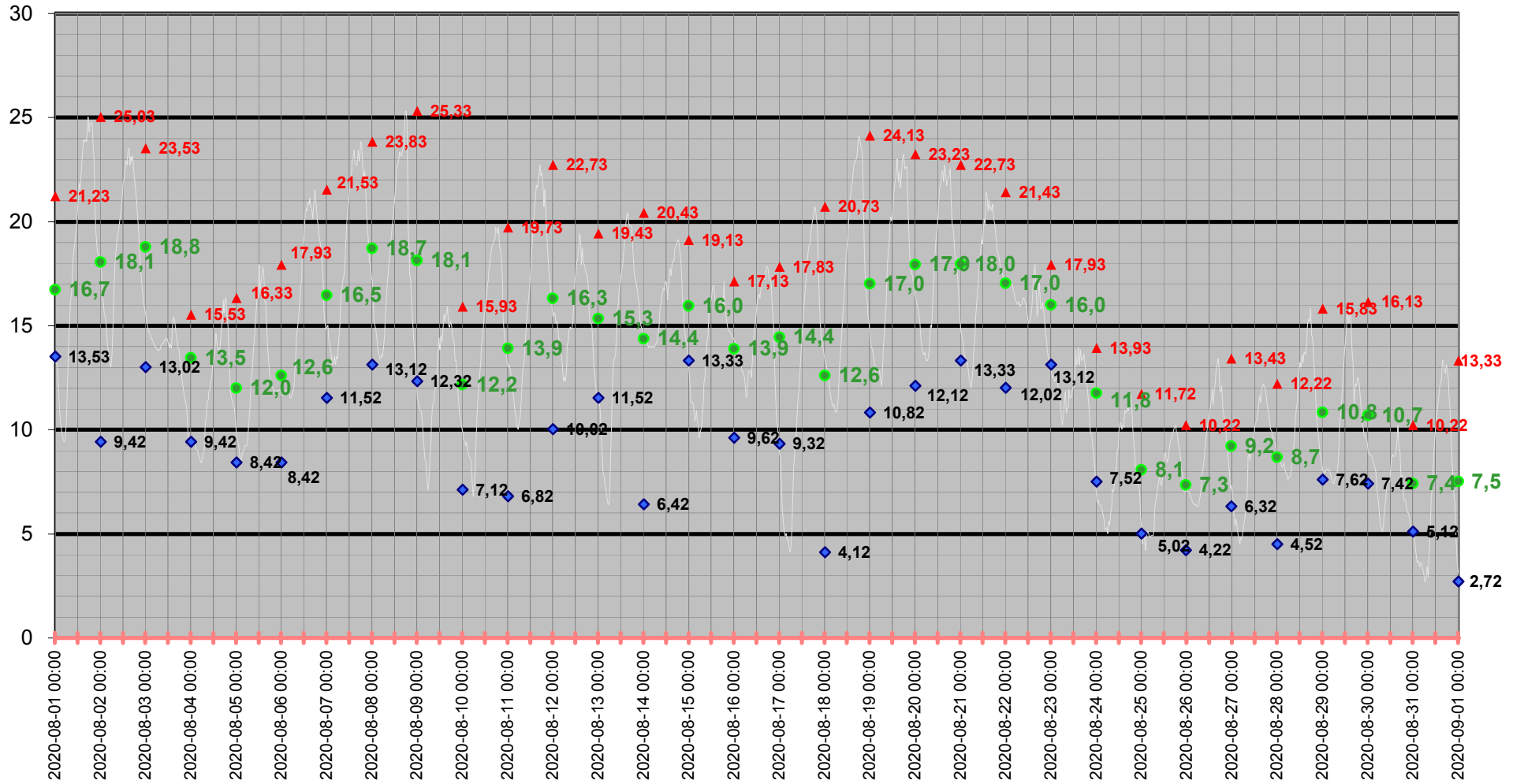

Medeltemperatur

□ Kyleff med °C ● Dygns med °C — Temperatur °C — Kyleffekt °C

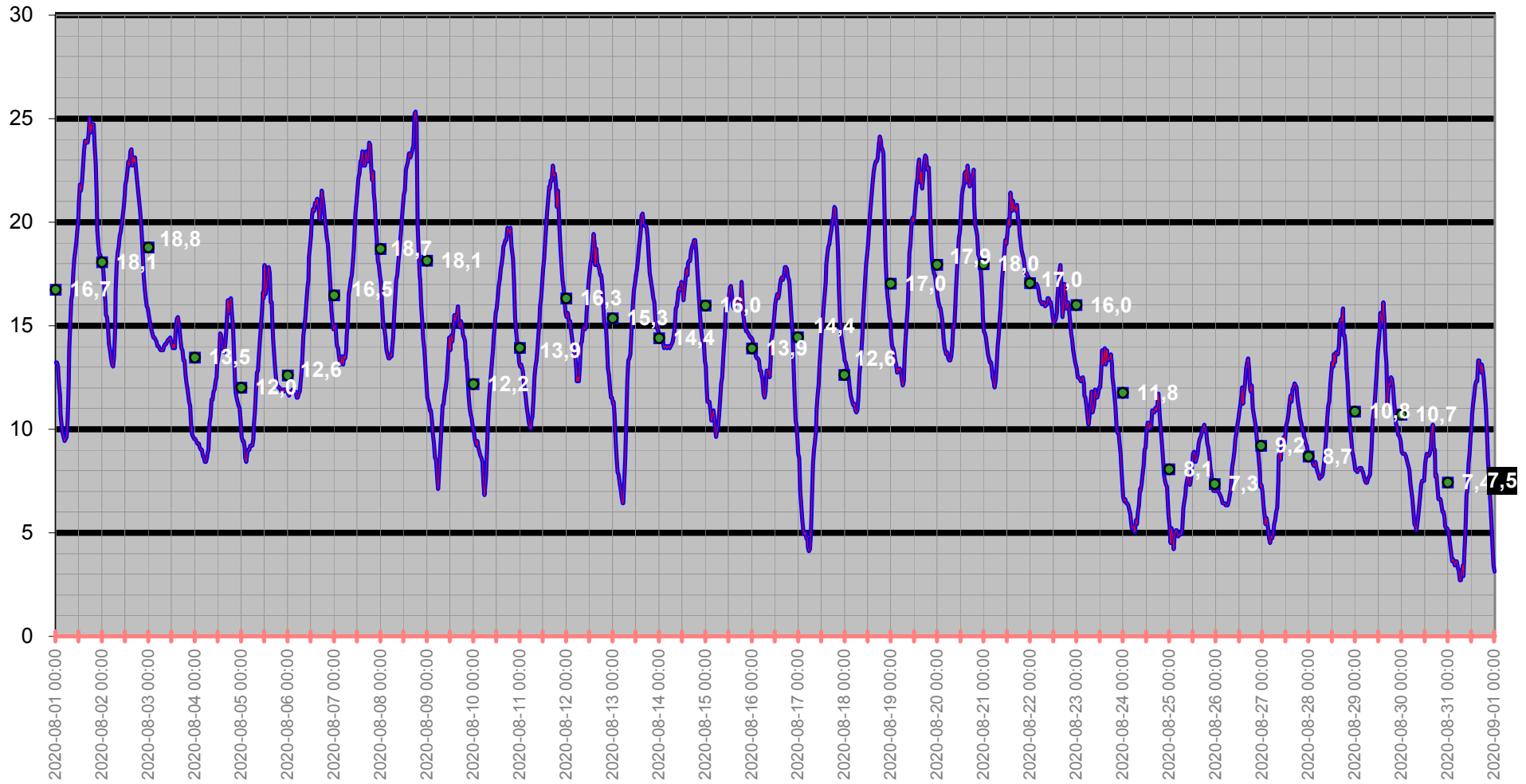

Temperatur/Vindby

Temp Ute °C
Vindby m/s

— Vindby m/s — Temp ute °C ◊ Vindrikt °

Vindriktning °

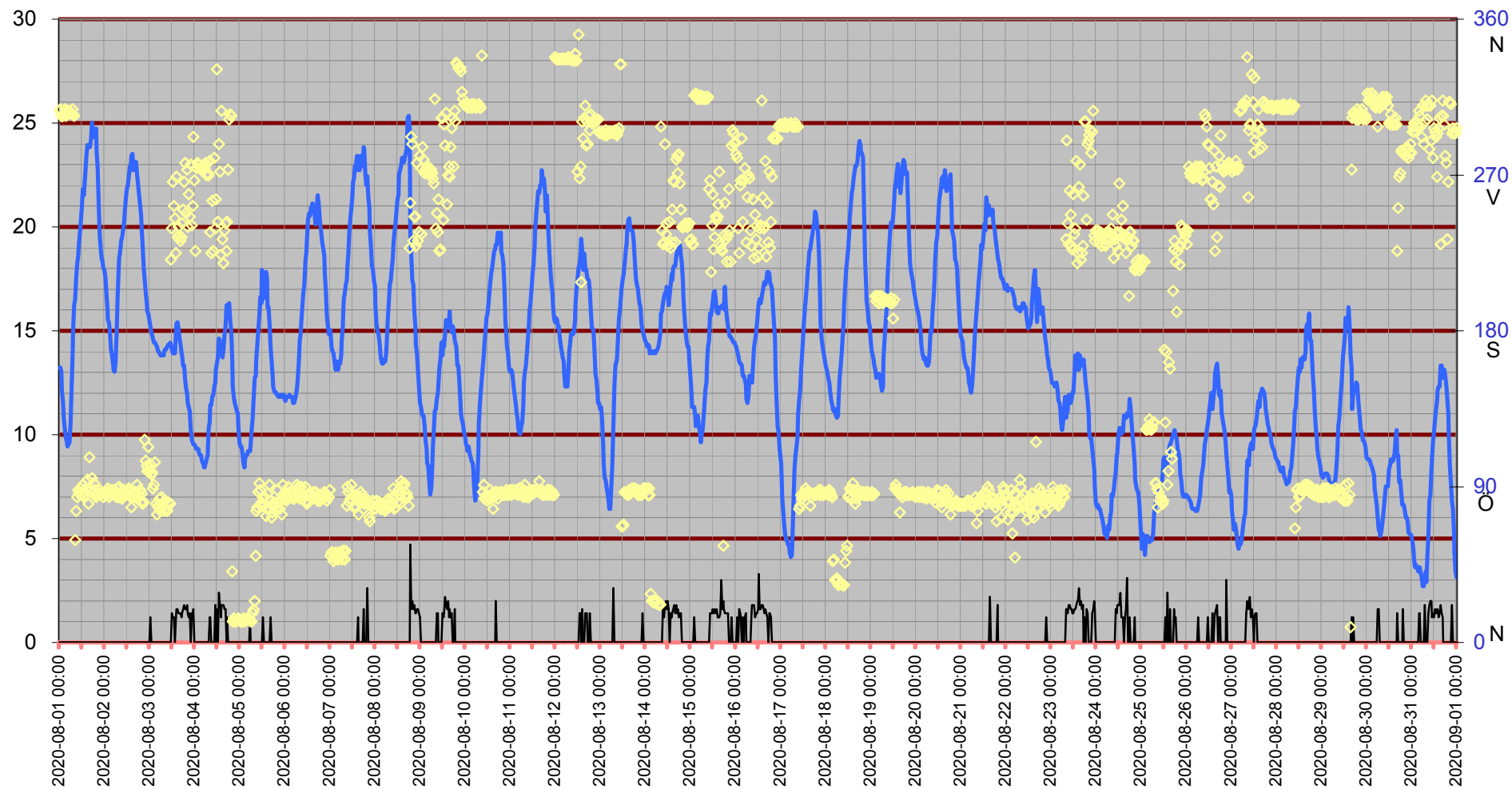

Inne

Temp inne °C

Vindby m/s

Temp in °C — Vindby m/s — Temp ute °C — Fukt inne Rh%

Rh % inne

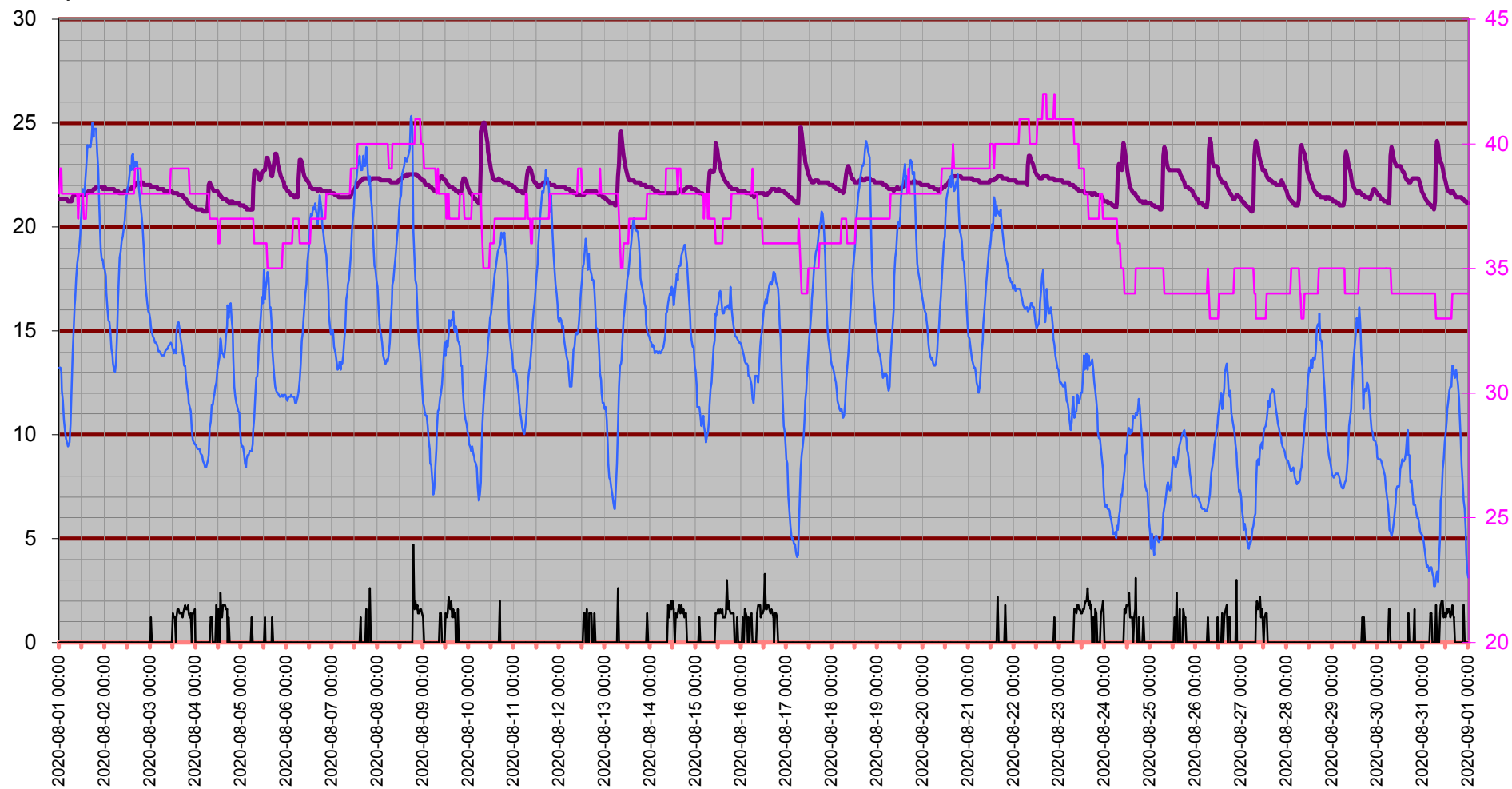

Temperatur inne

Temp in °C

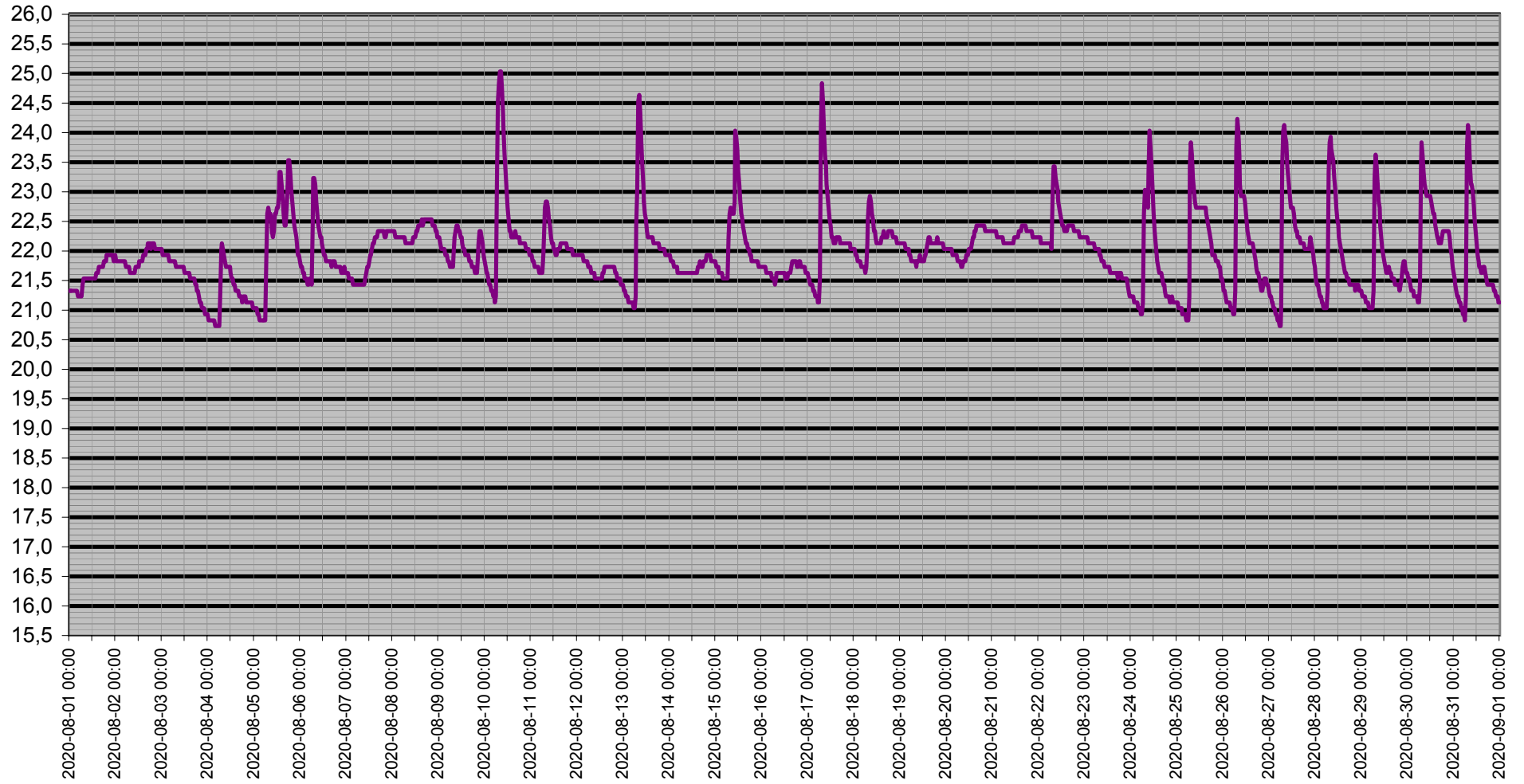

Dagpunkt/Temperatur

Vindhast m/s Daggp °C Temp ute °C Fukt ute Rh%

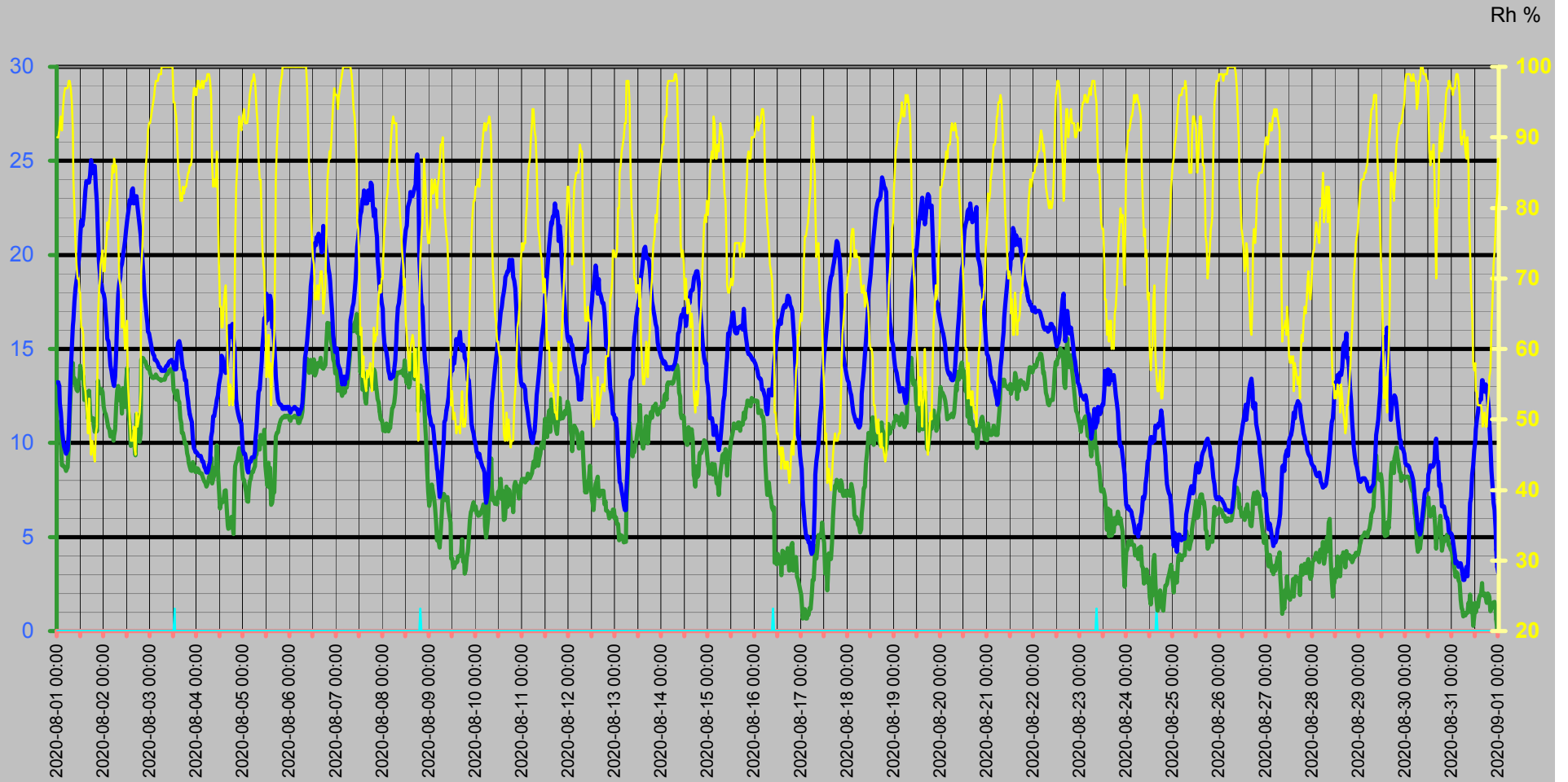

Vinddata

Vindhastighet m/s
Vindby m/s

Vindhast m/s — Vindby m/s ◊ Vindrikt ° — Fukt ute Rh%

Vindriktning °
Rh %

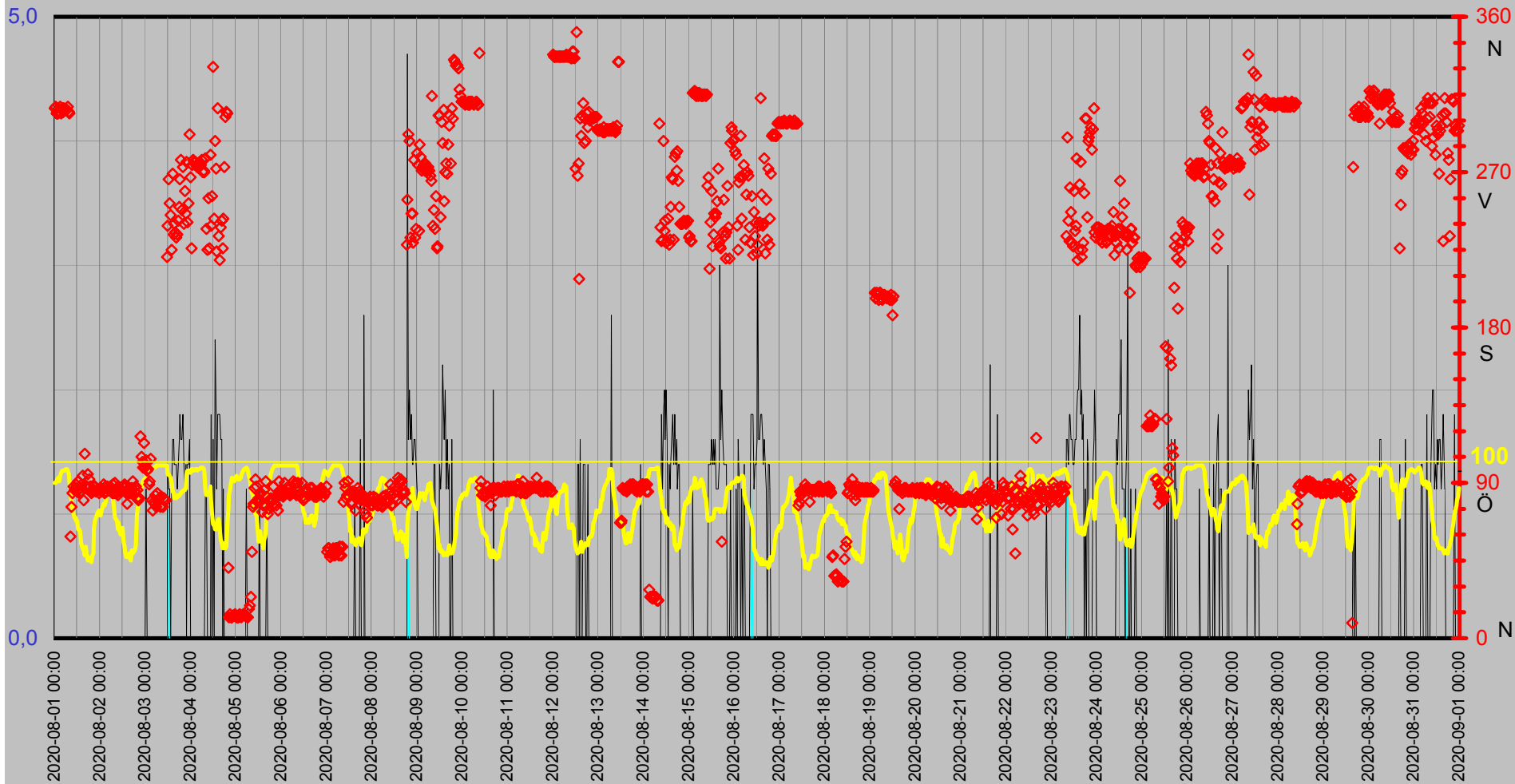

Luftfukt Kyleffekt Temp Vind Medeltemperatur

Temp °C
Vind m/s

● Dygns med °C Vindhast m/s Kyleffekt °C Temp ute °C Fukt ute Rh%

Rh %

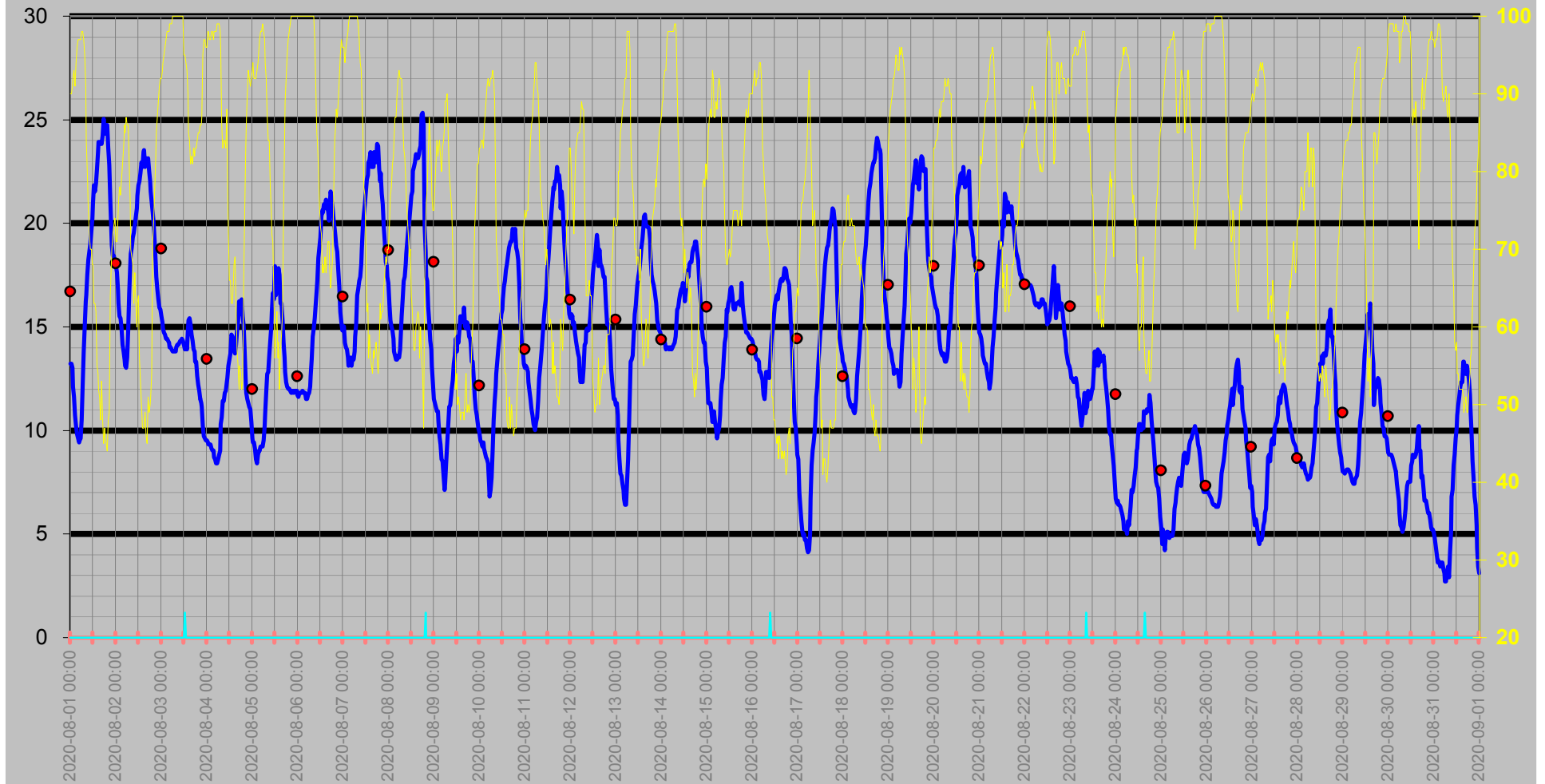

Nederbörd

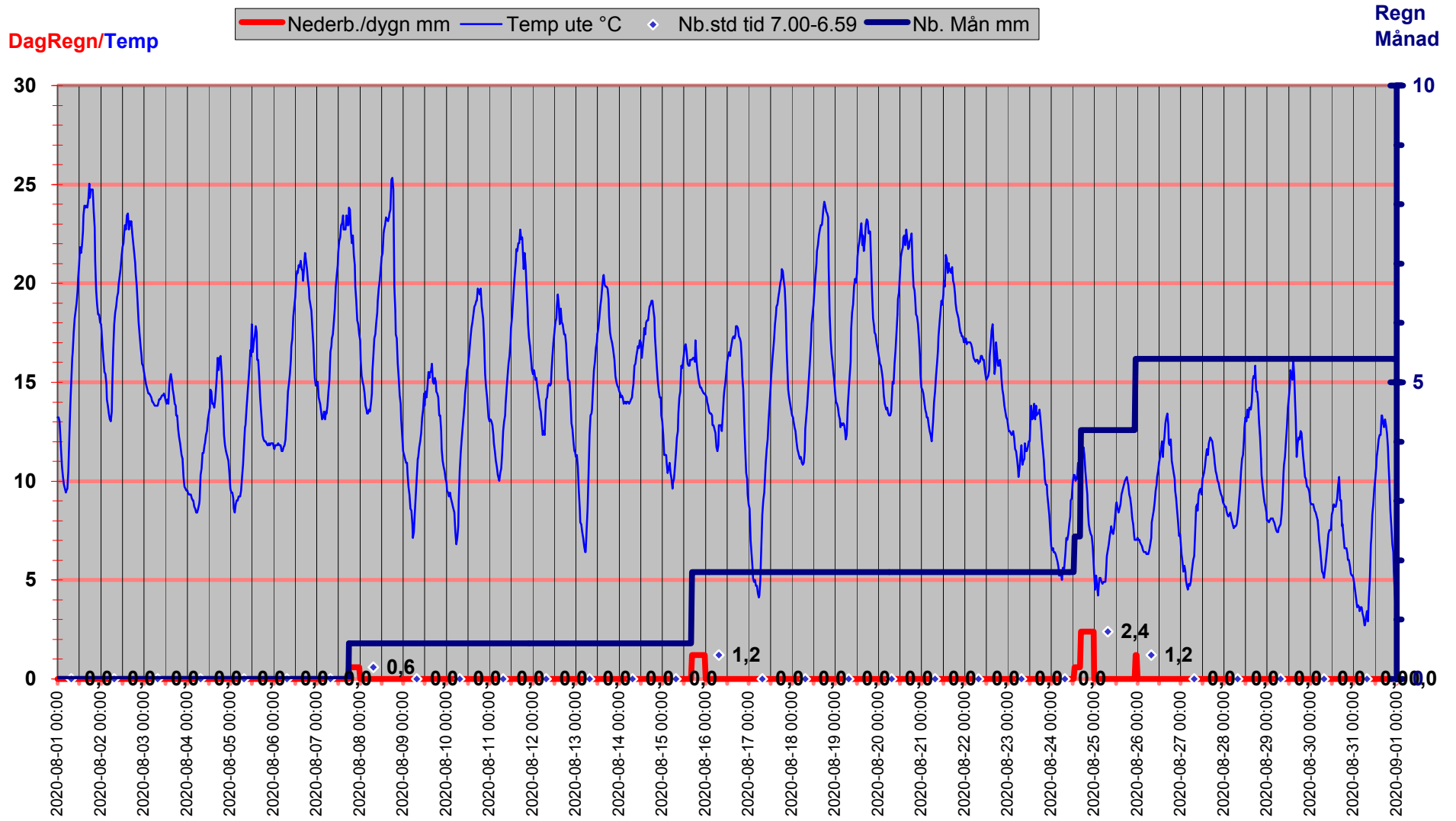

Luftryck/Nederbörd

◆ Luftryck mbar ▬ Nederb./dygn mm △ Nb.std tid 7.00-6.59

Luftryck

Nederbör

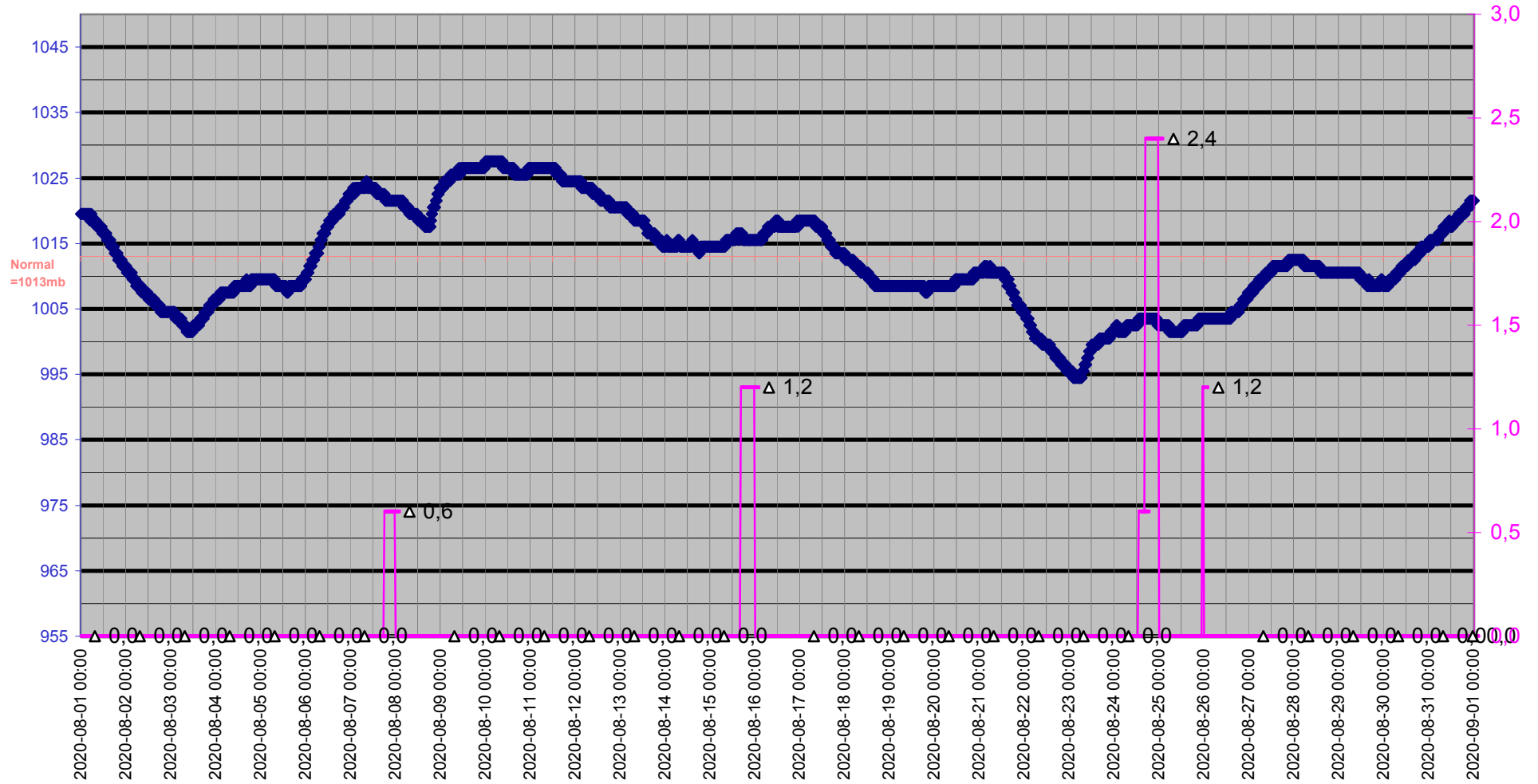

Grund

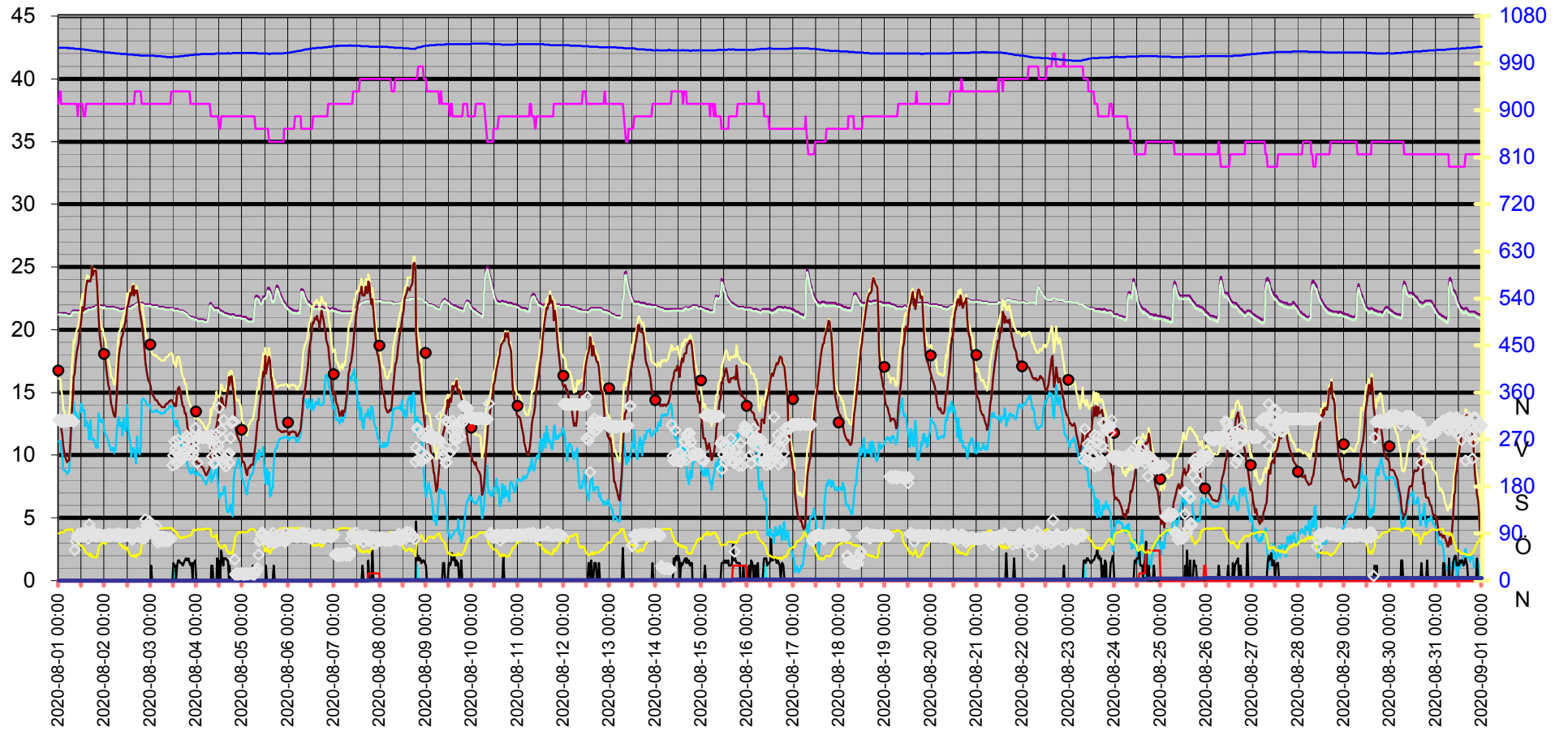
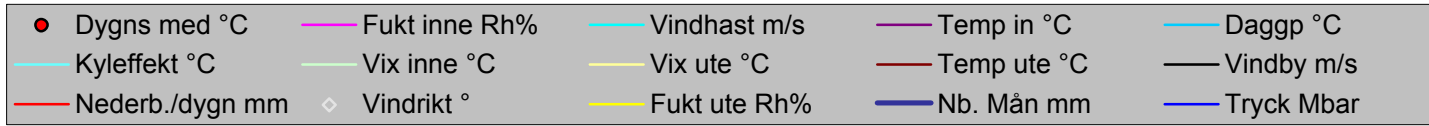

Datum	Vindrikt	Fukt inne	Fukt ute	Vindhast	Temp in	Temp ute	Nb. Mån	Tryck	Daggp	Kyleffekt	Vix inne	Vix ute	Vindby	Korr lufttryck	Nederb./dygn
	°	Rh%	Rh%	m/s	°C	°C	mm	Mbar	°C	°C	°C	°C	m/s		mm
2020-08-01 00:00	307	38	90	0,0	21,33	13,23	0,0	1019,52	11,11	13,23	21,20	16,12	0,0	0,00	0,0
2020-08-01 00:30	308	39	90	0,0	21,33	13,23	0,0	1019,52	11,11	13,23	21,25	16,12	0,0	0,00	0,0
2020-08-01 01:00	304	39	91	0,0	21,33	13,02	0,0	1019,52	11,09	13,02	21,25	16,00	0,0	0,00	0,0
2020-08-01 01:30	304	38	92	0,0	21,33	12,12	0,0	1019,52	10,37	12,12	21,20	15,18	0,0	0,00	0,0
2020-08-01 02:00	304	38	93	0,0	21,33	11,62	0,0	1019,52	10,04	11,62	21,20	14,76	0,0	0,00	0,0
2020-08-01 02:30	305	38	91	0,0	21,33	10,72	0,0	1019,52	8,82	10,72	21,20	13,70	0,0	0,00	0,0
2020-08-01 03:00	308	38	94	0,0	21,33	10,22	0,0	1019,52	8,82	10,22	21,20	13,44	0,0	0,00	0,0
2020-08-01 03:30	304	38	96	0,0	21,33	9,82	0,0	1019,52	8,75	9,82	21,20	13,21	0,0	0,00	0,0
2020-08-01 04:00	307	38	97	0,0	21,33	9,62	0,0	1019,52	8,70	9,62	21,20	13,09	0,0	0,00	0,0
2020-08-01 04:30	305	38	97	0,0	21,23	9,42	0,0	1019,52	8,51	9,42	21,10	12,89	0,0	0,00	0,0
2020-08-01 05:00	307	38	97	0,0	21,23	9,52	0,0	1018,52	8,61	9,52	21,10	12,99	0,0	0,00	0,0
2020-08-01 05:30	306	38	97	0,0	21,23	9,62	0,0	1019,52	8,70	9,62	21,10	13,09	0,0	0,00	0,0
2020-08-01 06:00	306	38	98	0,0	21,23	10,52	0,0	1018,52	9,76	10,52	21,10	14,08	0,0	0,00	0,0
2020-08-01 06:30	306	38	98	0,0	21,23	12,22	0,0	1018,52	11,45	12,22	21,10	15,78	0,0	0,00	0,0
2020-08-01 07:00	308	38	97	0,0	21,43	13,83	0,0	1018,52	12,88	13,83	21,30	17,30	0,0	0,00	0,0
2020-08-01 07:30	305	38	95	0,0	21,53	15,03	0,0	1018,52	13,74	15,03	21,40	18,33	0,0	0,00	0,0
2020-08-01 08:00	304	38	91	0,0	21,53	16,23	0,0	1018,52	14,24	16,23	21,40	19,20	0,0	0,00	0,0
2020-08-01 08:30	59	38	84	0,0	21,53	16,53	0,0	1017,52	13,26	16,53	21,40	18,95	0,0	0,00	0,0
2020-08-01 09:00	76	38	80	0,0	21,53	17,53	0,0	1017,52	13,45	17,53	21,40	19,66	0,0	0,00	0,0
2020-08-01 09:30	84	38	75	0,0	21,53	18,23	0,0	1017,52	13,10	18,23	21,40	20,01	0,0	0,00	0,0
2020-08-01 10:00	88	37	72	0,0	21,53	18,63	0,0	1017,52	12,83	18,63	21,36	20,20	0,0	0,00	0,0
2020-08-01 10:30	86	38	70	0,0	21,53	19,03	0,0	1017,52	12,76	19,03	21,40	20,47	0,0	0,00	0,0
2020-08-01 11:00	87	38	70	0,0	21,53	19,63	0,0	1017,52	13,34	19,63	21,40	21,07	0,0	0,00	0,0
2020-08-01 11:30	89	38	68	0,0	21,53	20,23	0,0	1016,51	13,44	20,23	21,40	21,55	0,0	0,00	0,0
2020-08-01 12:00	85	38	68	0,0	21,53	20,93	0,0	1016,51	14,11	20,93	21,40	22,25	0,0	0,00	0,0
2020-08-01 12:30	91	38	63	0,0	21,53	21,83	0,0	1016,51	13,72	21,83	21,40	22,84	0,0	0,00	0,0
2020-08-01 13:00	84	37	63	0,0	21,53	21,53	0,0	1016,51	13,44	21,53	21,36	22,54	0,0	0,00	0,0
2020-08-01 13:30	87	37	62	0,0	21,53	21,93	0,0	1016,51	13,56	21,93	21,36	22,88	0,0	0,00	0,0
2020-08-01 14:00	85	37	55	0,0	21,63	22,63	0,0	1015,51	12,28	22,63	21,46	23,18	0,0	0,00	0,0
2020-08-01 14:30	89	38	54	0,0	21,63	23,43	0,0	1015,51	12,72	23,43	21,50	23,93	0,0	0,00	0,0
2020-08-01 15:00	94	38	52	0,0	21,63	23,93	0,0	1015,51	12,57	23,93	21,50	24,33	0,0	0,00	0,0
2020-08-01 15:30	80	38	51	0,0	21,73	23,83	0,0	1015,51	12,17	23,83	21,60	24,18	0,0	0,00	0,0
2020-08-01 16:00	107	38	48	0,0	21,73	23,93	0,0	1014,51	11,28	23,93	21,60	24,13	0,0	0,00	0,0
2020-08-01 16:30	88	38	53	0,0	21,73	23,83	0,0	1014,51	12,79	23,83	21,60	24,28	0,0	0,00	0,0
2020-08-01 17:00	88	38	48	0,0	21,73	24,23	0,0	1014,51	11,55	24,23	21,60	24,43	0,0	0,00	0,0
2020-08-01 17:30	95	38	45	0,0	21,73	25,03	0,0	1014,51	11,23	25,03	21,60	25,09	0,0	0,00	0,0
2020-08-01 18:00	87	38	47	0,0	21,83	24,33	0,0	1013,51	11,30	24,33	21,70	24,48	0,0	0,00	0,0
2020-08-01 18:30	92	38	46	0,0	21,83	24,73	0,0	1013,51	11,32	24,73	21,70	24,83	0,0	0,00	0,0
2020-08-01 19:00	88	38	45	0,0	21,83	24,73	0,0	1013,51	10,96	24,73	21,70	24,79	0,0	0,00	0,0
2020-08-01 19:30	84	38	44	0,0	21,93	24,73	0,0	1013,51	10,60	24,73	21,80	24,74	0,0	0,00	0,0
2020-08-01 20:00	85	38	48	0,0	21,93	23,63	0,0	1012,51	11,01	23,63	21,80	23,83	0,0	0,00	0,0
2020-08-01 20:30	86	38	49	0,0	21,93	22,83	0,0	1012,51	10,61	22,83	21,80	23,08	0,0	0,00	0,0
2020-08-01 21:00	88	38	64	0,0	21,93	21,13	0,0	1012,51	13,32	21,13	21,80	22,20	0,0	0,00	0,0
2020-08-01 21:30	88	38	68	0,0	21,93	19,63	0,0	1012,51	12,87	19,63	21,80	20,94	0,0	0,00	0,0
2020-08-01 22:00	85	38	70	0,0	21,93	18,93	0,0	1011,51	12,67	18,93	21,80	20,37	0,0	0,00	0,0
2020-08-01 22:30	86	38	72	0,0	21,93	18,43	0,0	1011,51	12,64	18,43	21,80	20,00	0,0	0,00	0,0

Datum	Vindrikt °	Fukt inne Rh%	Fukt ute Rh%	Vindhast m/s	Temp in °C	Temp ute °C	Nb. Mån mm	Tryck Mbar	Daggp °C	Kyleffekt °C	Vix inne °C	Vix ute °C	Vindby m/s	Korr lufttryck	Nederb./dygn mm
2020-08-01 23:00	86	38	73	0,0	21,83	18,43	0,0	1011,51	12,86	18,43	21,70	20,07	0,0	0,00	0,0
2020-08-01 23:30	84	38	74	0,0	21,83	18,03	0,0	1011,51	12,69	18,03	21,70	19,74	0,0	0,00	0,0
2020-08-02 00:00	86	38	71	0,0	21,93	17,93	0,0	1011,51	11,94	17,93	21,80	19,44	0,0	0,00	0,0
2020-08-02 00:30	87	38	71	0,0	21,83	17,63	0,0	1010,51	11,65	17,63	21,70	19,14	0,0	0,00	0,0
2020-08-02 01:00	85	38	74	0,0	21,83	16,83	0,0	1010,51	11,54	16,83	21,70	18,54	0,0	0,00	0,0
2020-08-02 01:30	86	38	76	0,0	21,83	16,13	0,0	1010,51	11,29	16,13	21,70	17,97	0,0	0,00	0,0
2020-08-02 02:00	89	38	78	0,0	21,83	15,53	0,0	1010,51	11,12	15,53	21,70	17,51	0,0	0,00	0,0
2020-08-02 02:30	84	38	77	0,0	21,83	15,43	0,0	1010,51	10,82	15,43	21,70	17,34	0,0	0,00	0,0
2020-08-02 03:00	88	38	79	0,0	21,83	14,93	0,0	1010,51	10,73	14,93	21,70	16,98	0,0	0,00	0,0
2020-08-02 03:30	85	38	81	0,0	21,83	14,13	0,0	1009,51	10,35	14,13	21,70	16,33	0,0	0,00	0,0
2020-08-02 04:00	88	38	83	0,0	21,83	13,83	0,0	1009,51	10,44	13,83	21,70	16,18	0,0	0,00	0,0
2020-08-02 04:30	86	38	86	0,0	21,83	13,43	0,0	1009,51	10,60	13,43	21,70	16,00	0,0	0,00	0,0
2020-08-02 05:00	86	38	85	0,0	21,83	13,12	0,0	1009,51	10,12	13,12	21,70	15,63	0,0	0,00	0,0
2020-08-02 05:30	88	38	87	0,0	21,73	13,02	0,0	1008,51	10,39	13,02	21,60	15,68	0,0	0,00	0,0
2020-08-02 06:00	86	38	86	0,0	21,73	13,53	0,0	1008,51	10,70	13,53	21,60	16,10	0,0	0,00	0,0
2020-08-02 06:30	84	38	86	0,0	21,73	14,83	0,0	1008,51	11,97	14,83	21,60	17,41	0,0	0,00	0,0
2020-08-02 07:00	89	38	81	0,0	21,73	16,63	0,0	1008,51	12,78	16,63	21,60	18,83	0,0	0,00	0,0
2020-08-02 07:30	84	38	76	0,0	21,63	17,93	0,0	1008,51	13,02	17,93	21,50	19,78	0,0	0,00	0,0
2020-08-02 08:00	90	38	70	0,0	21,63	18,53	0,0	1008,51	12,29	18,53	21,50	19,97	0,0	0,00	0,0
2020-08-02 08:30	84	38	69	0,0	21,63	18,83	0,0	1007,51	12,34	18,83	21,50	20,21	0,0	0,00	0,0
2020-08-02 09:00	84	38	68	0,0	21,63	19,33	0,0	1007,51	12,59	19,33	21,50	20,64	0,0	0,00	0,0
2020-08-02 09:30	83	38	63	0,0	21,63	19,53	0,0	1007,51	11,56	19,53	21,50	20,54	0,0	0,00	0,0
2020-08-02 10:00	88	38	67	0,0	21,63	19,93	0,0	1007,51	12,92	19,93	21,50	21,18	0,0	0,00	0,0
2020-08-02 10:30	86	38	63	0,0	21,73	20,33	0,0	1007,51	12,31	20,33	21,60	21,34	0,0	0,00	0,0
2020-08-02 11:00	85	38	60	0,0	21,73	20,73	0,0	1007,51	11,91	20,73	21,60	21,56	0,0	0,00	0,0
2020-08-02 11:30	86	38	63	0,0	21,73	21,33	0,0	1007,51	13,25	21,33	21,60	22,34	0,0	0,00	0,0
2020-08-02 12:00	88	38	64	0,0	21,73	21,83	0,0	1006,51	13,98	21,83	21,60	22,90	0,0	0,00	0,0
2020-08-02 12:30	88	38	56	0,0	21,83	22,03	0,0	1006,51	12,01	22,03	21,70	22,64	0,0	0,00	0,0
2020-08-02 13:00	89	38	53	0,0	21,83	22,43	0,0	1006,51	11,50	22,43	21,70	22,88	0,0	0,00	0,0
2020-08-02 13:30	88	38	50	0,0	21,83	22,93	0,0	1006,51	11,02	22,93	21,70	23,23	0,0	0,00	0,0
2020-08-02 14:00	84	38	47	0,0	21,83	22,73	0,0	1006,51	9,85	22,73	21,70	22,88	0,0	0,00	0,0
2020-08-02 14:30	78	38	47	0,0	21,93	23,43	0,0	1006,51	10,49	23,43	21,80	23,58	0,0	0,00	0,0
2020-08-02 15:00	84	38	47	0,0	21,93	23,53	0,0	1006,51	10,58	23,53	21,80	23,68	0,0	0,00	0,0
2020-08-02 15:30	87	38	49	0,0	21,93	22,73	0,0	1005,51	10,52	22,73	21,80	22,98	0,0	0,00	0,0
2020-08-02 16:00	84	39	46	0,0	22,03	23,13	0,0	1005,51	9,87	23,13	21,95	23,23	0,0	0,00	0,0
2020-08-02 16:30	85	39	45	0,0	22,03	22,93	0,0	1005,51	9,34	22,93	21,95	22,98	0,0	0,00	0,0
2020-08-02 17:00	87	39	51	0,0	22,13	23,13	0,0	1005,51	11,53	23,13	22,05	23,48	0,0	0,00	0,0
2020-08-02 17:30	91	39	49	0,0	22,13	22,53	0,0	1005,51	10,34	22,53	22,05	22,78	0,0	0,00	0,0
2020-08-02 18:00	83	39	50	0,0	22,13	22,03	0,0	1005,51	10,20	22,03	22,05	22,32	0,0	0,00	0,0
2020-08-02 18:30	85	39	51	0,0	22,03	21,53	0,0	1004,51	10,06	21,53	21,95	21,87	0,0	0,00	0,0
2020-08-02 19:00	88	39	54	0,0	22,13	21,03	0,0	1004,51	10,51	21,03	22,05	21,53	0,0	0,00	0,0
2020-08-02 19:30	81	38	71	0,0	22,13	20,53	0,0	1004,51	14,42	20,53	22,00	22,04	0,0	0,00	0,0
2020-08-02 20:00	86	38	74	0,0	22,13	19,93	0,0	1004,51	14,52	19,93	22,00	21,64	0,0	0,00	0,0
2020-08-02 20:30	80	38	78	0,0	22,03	19,03	0,0	1004,51	14,50	19,03	21,90	21,02	0,0	0,00	0,0
2020-08-02 21:00	81	38	82	0,0	22,03	18,03	0,0	1004,51	14,33	18,03	21,90	20,31	0,0	0,00	0,0
2020-08-02 21:30	117	38	85	0,0	22,03	17,43	0,0	1004,51	14,33	17,43	21,90	19,93	0,0	0,00	0,0

Datum	Vindrikt °	Fukt inne Rh%	Fukt ute Rh%	Vindhast m/s	Temp in °C	Temp ute °C	Nb. Mån mm	Tryck Mbar	Daggp °C	Kyleffekt °C	Vix inne °C	Vix ute °C	Vindby m/s	Korr lufttryck	Nederb./dygn mm
2020-08-02 22:00	105	38	87	0,0	22,03	16,83	0,0	1004,51	14,11	16,83	21,90	19,48	0,0	0,00	0,0
2020-08-02 22:30	102	38	89	0,0	22,03	16,33	0,0	1004,51	13,98	16,33	21,90	19,14	0,0	0,00	0,0
2020-08-02 23:00	99	38	91	0,0	22,03	15,93	0,0	1004,51	13,94	15,93	21,90	18,90	0,0	0,00	0,0
2020-08-02 23:30	113	38	92	0,0	22,03	15,83	0,0	1004,51	14,02	15,83	21,90	18,88	0,0	0,00	0,0
2020-08-03 00:00	99	38	92	0,0	22,03	15,53	0,0	1004,51	13,72	15,53	21,90	18,58	0,0	0,00	0,0
2020-08-03 00:30	103	38	93	0,0	21,93	15,23	0,0	1004,51	13,60	15,23	21,80	18,36	1,2	0,00	0,0
2020-08-03 01:00	97	38	94	0,0	21,93	14,93	0,0	1004,51	13,47	14,93	21,80	18,14	0,0	0,00	0,0
2020-08-03 01:30	98	38	95	0,0	21,93	14,73	0,0	1004,51	13,44	14,73	21,80	18,03	0,0	0,00	0,0
2020-08-03 02:00	89	38	96	0,0	21,93	14,63	0,0	1004,51	13,51	14,63	21,80	18,01	0,0	0,00	0,0
2020-08-03 02:30	91	38	97	0,0	21,93	14,43	0,0	1003,51	13,47	14,43	21,80	17,90	0,0	0,00	0,0
2020-08-03 03:00	104	38	98	0,0	21,93	14,43	0,0	1003,51	13,64	14,43	21,80	17,98	0,0	0,00	0,0
2020-08-03 03:30	80	38	98	0,0	21,93	14,33	0,0	1003,51	13,54	14,33	21,80	17,88	0,0	0,00	0,0
2020-08-03 04:00	74	38	98	0,0	21,83	14,23	0,0	1003,51	13,44	14,23	21,70	17,78	0,0	0,00	0,0
2020-08-03 04:30	79	38	99	0,0	21,83	14,03	0,0	1003,51	13,40	14,03	21,70	17,67	0,0	0,00	0,0
2020-08-03 05:00	78	38	99	0,0	21,83	14,03	0,0	1003,51	13,40	14,03	21,70	17,67	0,0	0,00	0,0
2020-08-03 05:30	83	38	99	0,0	21,83	13,93	0,0	1003,51	13,30	13,93	21,70	17,57	0,0	0,00	0,0
2020-08-03 06:00	76	38	100	0,0	21,83	13,83	0,0	1002,51	13,36	13,83	21,70	17,56	0,0	0,00	0,0
2020-08-03 06:30	84	38	100	0,0	21,83	13,83	0,0	1002,51	13,36	13,83	21,70	17,56	0,0	0,00	0,0
2020-08-03 07:00	79	38	100	0,0	21,83	13,83	0,0	1002,51	13,36	13,83	21,70	17,56	0,0	0,00	0,0
2020-08-03 07:30	81	38	100	0,0	21,73	13,83	0,0	1002,51	13,36	13,83	21,60	17,56	0,0	0,00	0,0
2020-08-03 08:00	76	38	100	0,0	21,73	14,03	0,0	1002,51	13,56	14,03	21,60	17,76	0,0	0,00	0,0
2020-08-03 08:30	82	38	100	0,0	21,73	14,13	0,0	1001,51	13,66	14,13	21,60	17,86	0,0	0,00	0,0
2020-08-03 09:00	77	38	100	0,0	21,73	14,13	0,0	1001,51	13,66	14,13	21,60	17,86	0,0	0,00	0,0
2020-08-03 09:30	76	38	100	0,0	21,73	14,23	0,0	1001,51	13,76	14,23	21,60	17,96	0,0	0,00	0,0
2020-08-03 10:00	81	38	100	0,0	21,73	14,33	0,0	1001,51	13,86	14,33	21,60	18,06	0,0	0,00	0,0
2020-08-03 10:30	80	38	100	0,0	21,73	14,33	0,0	1001,51	13,86	14,33	21,60	18,06	0,0	0,00	0,0
2020-08-03 11:00	80	39	100	0,0	21,73	14,43	0,0	1001,51	13,96	14,43	21,65	18,16	0,0	0,00	0,0
2020-08-03 11:30	221	39	100	0,0	21,73	14,33	0,0	1001,51	13,86	14,33	21,65	18,06	0,0	0,00	0,0
2020-08-03 12:00	239	39	95	0,0	21,63	14,13	0,0	1002,51	12,85	14,13	21,55	17,43	1,4	0,00	0,0
2020-08-03 12:30	266	39	95	1,2	21,63	13,93	0,0	1002,51	12,65	13,93	21,55	17,23	1,2	0,00	0,0
2020-08-03 13:00	252	39	94	0,0	21,63	14,13	0,0	1002,51	12,68	14,13	21,55	17,34	1,2	0,00	0,0
2020-08-03 13:30	245	39	93	0,0	21,63	13,93	0,0	1002,51	12,31	13,93	21,55	17,06	0,0	0,00	0,0
2020-08-03 14:00	225	39	90	0,0	21,63	14,93	0,0	1002,51	12,78	14,93	21,55	17,82	1,2	0,00	0,0
2020-08-03 14:30	269	39	85	0,0	21,63	15,33	0,0	1002,51	12,27	15,33	21,55	17,83	1,6	0,00	0,0
2020-08-03 15:00	234	39	84	0,0	21,53	15,43	0,0	1002,51	12,18	15,43	21,45	17,85	1,6	0,00	0,0
2020-08-03 15:30	240	39	81	0,0	21,53	15,13	0,0	1003,51	11,32	15,13	21,45	17,33	1,4	0,00	0,0
2020-08-03 16:00	235	39	82	0,0	21,53	14,63	0,0	1003,51	11,03	14,63	21,45	16,90	1,4	0,00	0,0
2020-08-03 16:30	232	39	81	0,0	21,53	14,33	0,0	1003,51	10,54	14,33	21,45	16,53	1,4	0,00	0,0
2020-08-03 17:00	234	39	83	0,0	21,53	13,93	0,0	1003,51	10,53	13,93	21,45	16,28	1,2	0,00	0,0
2020-08-03 17:30	242	39	82	0,0	21,43	13,83	0,0	1003,51	10,25	13,83	21,35	16,10	1,4	0,00	0,0
2020-08-03 18:00	250	39	83	0,0	21,43	13,33	0,0	1004,51	9,95	13,33	21,35	15,68	1,6	0,00	0,0
2020-08-03 18:30	266	39	83	0,0	21,33	13,33	0,0	1004,51	9,95	13,33	21,25	15,68	1,8	0,00	0,0
2020-08-03 19:00	277	39	84	0,0	21,33	12,62	0,0	1004,51	9,45	12,62	21,25	15,05	1,6	0,00	0,0
2020-08-03 19:30	248	39	85	0,0	21,23	12,22	0,0	1004,51	9,24	12,22	21,15	14,73	1,6	0,00	0,0
2020-08-03 20:00	273	39	85	0,0	21,13	11,92	0,0	1004,51	8,95	11,92	21,05	14,43	1,8	0,00	0,0
2020-08-03 20:30	240	39	86	0,0	21,13	11,52	0,0	1005,51	8,74	11,52	21,05	14,10	1,4	0,00	0,0

Datum	Vindrikt	Fukt inne	Fukt ute	Vindhast	Temp in	Temp ute	Nb. Mån	Tryck	Daggp	Kyleffekt	Vix inne	Vix ute	Vindby	Korr lufttryck	Nederb./dygn
	°	Rh%	Rh%	m/s	°C	°C	mm	Mbar	°C	°C	°C	°C	m/s		mm
2020-08-03 21:00	259	38	86	0,0	21,03	11,32	0,0	1005,51	8,54	11,32	20,90	13,90	1,2	0,00	0,0
2020-08-03 21:30	246	38	87	0,0	21,03	11,12	0,0	1005,51	8,52	11,12	20,90	13,78	1,4	0,00	0,0
2020-08-03 22:00	276	38	95	0,0	21,03	10,22	0,0	1005,51	8,98	10,22	20,90	13,52	0,0	0,00	0,0
2020-08-03 22:30	241	38	97	0,0	20,93	9,72	0,0	1005,51	8,80	9,72	20,80	13,19	1,4	0,00	0,0
2020-08-03 23:00	252	38	97	0,0	20,93	9,62	0,0	1006,51	8,70	9,62	20,80	13,09	1,4	0,00	0,0
2020-08-03 23:30	292	38	96	0,0	20,93	9,52	0,0	1006,51	8,45	9,52	20,80	12,91	1,6	0,00	0,0
2020-08-04 00:00	267	38	96	0,0	20,93	9,52	0,0	1006,51	8,45	9,52	20,80	12,91	0,0	0,00	0,0
2020-08-04 00:30	226	38	98	0,0	20,83	9,42	0,0	1006,51	8,66	9,42	20,70	12,98	0,0	0,00	0,0
2020-08-04 01:00	274	38	98	0,0	20,83	9,32	0,0	1006,51	8,56	9,32	20,70	12,88	0,0	0,00	0,0
2020-08-04 01:30	277	38	97	0,0	20,83	9,32	0,0	1006,51	8,41	9,32	20,70	12,79	0,0	0,00	0,0
2020-08-04 02:00	276	38	97	0,0	20,83	9,32	0,0	1006,51	8,41	9,32	20,70	12,79	0,0	0,00	0,0
2020-08-04 02:30	276	38	98	0,0	20,83	9,12	0,0	1007,51	8,36	9,12	20,70	12,68	0,0	0,00	0,0
2020-08-04 03:00	274	38	98	0,0	20,83	9,02	0,0	1007,51	8,26	9,02	20,70	12,58	0,0	0,00	0,0
2020-08-04 03:30	273	38	97	0,0	20,83	9,02	0,0	1007,51	8,11	9,02	20,70	12,49	0,0	0,00	0,0
2020-08-04 04:00	274	38	98	0,0	20,73	8,72	0,0	1007,51	7,97	8,72	20,60	12,28	0,0	0,00	0,0
2020-08-04 04:30	274	38	98	0,0	20,73	8,62	0,0	1007,51	7,87	8,62	20,60	12,18	0,0	0,00	0,0
2020-08-04 05:00	276	38	98	0,0	20,73	8,42	0,0	1007,51	7,67	8,42	20,60	11,98	0,0	0,00	0,0
2020-08-04 05:30	274	38	99	0,0	20,73	8,42	0,0	1007,51	7,82	8,42	20,60	12,06	0,0	0,00	0,0
2020-08-04 06:00	277	38	99	0,0	20,73	8,62	0,0	1007,51	8,02	8,62	20,60	12,26	0,0	0,00	0,0
2020-08-04 06:30	270	38	99	0,0	21,33	8,82	0,0	1007,51	8,22	8,82	21,20	12,46	0,0	0,00	0,0
2020-08-04 07:00	271	38	98	0,0	22,03	9,02	0,0	1007,51	8,26	9,02	21,90	12,58	0,0	0,00	0,0
2020-08-04 07:30	270	37	96	0,0	22,13	10,32	0,0	1007,51	9,24	10,32	21,96	13,71	0,0	0,00	0,0
2020-08-04 08:00	278	37	86	0,0	22,03	10,62	0,0	1007,51	7,86	10,62	21,86	13,20	1,2	0,00	0,0
2020-08-04 08:30	237	37	83	0,0	21,93	11,42	0,0	1007,51	8,10	11,42	21,76	13,77	1,2	0,00	0,0
2020-08-04 09:00	225	37	84	0,0	21,83	11,42	0,0	1007,51	8,28	11,42	21,66	13,85	0,0	0,00	0,0
2020-08-04 09:30	255	37	84	0,0	21,73	11,82	0,0	1007,51	8,67	11,82	21,56	14,25	0,0	0,00	0,0
2020-08-04 10:00	226	37	83	0,0	21,73	11,92	0,0	1008,51	8,58	11,92	21,56	14,28	0,0	0,00	0,0
2020-08-04 10:30	280	37	88	0,0	21,73	12,32	0,0	1008,51	9,88	12,32	21,56	15,06	0,0	0,00	0,0
2020-08-04 11:00	239	37	80	0,0	21,73	12,52	0,0	1008,51	8,60	12,52	21,56	14,65	1,8	0,00	0,0
2020-08-04 11:30	256	37	72	0,0	21,73	13,12	0,0	1008,51	7,57	13,12	21,56	14,70	0,0	0,00	0,0
2020-08-04 12:00	331	36	66	0,0	21,63	13,43	0,0	1008,51	6,53	13,43	21,42	14,61	1,6	0,00	0,0
2020-08-04 12:30	243	36	66	0,0	21,53	13,73	0,0	1008,51	6,81	13,73	21,32	14,91	0,0	0,00	0,0
2020-08-04 13:00	288	37	63	0,0	21,53	14,63	0,0	1008,51	6,95	14,63	21,36	15,63	2,4	0,00	0,0
2020-08-04 13:30	272	37	63	0,0	21,43	14,53	0,0	1008,51	6,86	14,53	21,26	15,53	1,8	0,00	0,0
2020-08-04 14:00	224	37	66	0,0	21,43	13,93	0,0	1008,51	7,00	13,93	21,26	15,11	1,2	0,00	0,0
2020-08-04 14:30	307	37	68	0,0	21,33	13,93	0,0	1008,51	7,46	13,93	21,16	15,24	1,8	0,00	0,0
2020-08-04 15:00	233	37	69	0,0	21,33	13,73	0,0	1008,51	7,49	13,73	21,16	15,10	1,8	0,00	0,0
2020-08-04 15:30	219	37	63	0,0	21,33	14,13	0,0	1008,51	6,48	14,13	21,16	15,13	1,8	0,00	0,0
2020-08-04 16:00	238	37	57	0,0	21,33	14,83	0,0	1008,51	5,61	14,83	21,16	15,49	1,6	0,00	0,0
2020-08-04 16:30	242	37	55	0,0	21,23	15,23	0,0	1009,51	5,44	15,23	21,06	15,78	1,6	0,00	0,0
2020-08-04 17:00	226	37	52	0,0	21,23	16,23	0,0	1008,51	5,50	16,23	21,06	16,62	0,0	0,00	0,0
2020-08-04 17:30	243	37	55	0,0	21,23	15,63	0,0	1008,51	5,81	15,63	21,06	16,18	1,2	0,00	0,0
2020-08-04 18:00	273	37	54	0,0	21,13	16,23	0,0	1008,51	6,08	16,23	20,96	16,73	0,0	0,00	0,0
2020-08-04 18:30	302	37	52	0,0	21,23	16,33	0,0	1008,51	5,59	16,33	21,06	16,72	0,0	0,00	0,0
2020-08-04 19:00	305	37	53	0,0	21,23	15,53	0,0	1009,51	5,15	15,53	21,06	15,97	0,0	0,00	0,0
2020-08-04 19:30	304	37	66	0,0	21,23	15,03	0,0	1009,51	8,04	15,03	21,06	16,22	0,0	0,00	0,0

Datum	Vindrikt °	Fukt inne Rh%	Fukt ute Rh%	Vindhast m/s	Temp in °C	Temp ute °C	Nb. Mån mm	Tryck Mbar	Daggp °C	Kyleffekt °C	Vix inne °C	Vix ute °C	Vindby m/s	Korr lufttryck	Nederb./dygn mm
2020-08-04 20:00	41	37	75	0,0	21,13	13,73	0,0	1009,51	8,77	13,73	20,96	15,50	0,0	0,00	0,0
2020-08-04 20:30	12	37	83	0,0	21,13	12,32	0,0	1009,51	8,97	12,32	20,96	14,68	0,0	0,00	0,0
2020-08-04 21:00	14	37	86	0,0	21,13	11,82	0,0	1009,51	9,03	11,82	20,96	14,40	0,0	0,00	0,0
2020-08-04 21:30	12	37	90	0,0	21,13	11,52	0,0	1009,51	9,44	11,52	20,96	14,42	0,0	0,00	0,0
2020-08-04 22:00	12	37	93	0,0	21,13	11,32	0,0	1009,51	9,74	11,32	20,96	14,46	0,0	0,00	0,0
2020-08-04 22:30	13	37	92	0,0	21,13	11,12	0,0	1009,51	9,38	11,12	20,96	14,18	0,0	0,00	0,0
2020-08-04 23:00	13	37	91	0,0	21,13	11,02	0,0	1009,51	9,11	11,02	20,96	14,00	0,0	0,00	0,0
2020-08-04 23:30	14	37	92	0,0	21,03	10,42	0,0	1009,51	8,69	10,42	20,86	13,48	0,0	0,00	0,0
2020-08-05 00:00	13	37	93	0,0	21,03	9,62	0,0	1009,51	8,06	9,62	20,86	12,76	0,0	0,00	0,0
2020-08-05 00:30	12	37	94	0,0	21,03	9,42	0,0	1009,51	8,03	9,42	20,86	12,64	0,0	0,00	0,0
2020-08-05 01:00	12	37	92	0,0	21,03	9,42	0,0	1009,51	7,70	9,42	20,86	12,48	0,0	0,00	0,0
2020-08-05 01:30	12	37	92	0,0	21,03	9,12	0,0	1009,51	7,41	9,12	20,86	12,18	0,0	0,00	0,0
2020-08-05 02:00	14	37	92	0,0	20,93	8,62	0,0	1009,51	6,91	8,62	20,76	11,68	0,0	0,00	0,0
2020-08-05 02:30	13	37	93	0,0	20,93	8,42	0,0	1009,51	6,88	8,42	20,76	11,56	0,0	0,00	0,0
2020-08-05 03:00	12	37	94	0,0	20,83	8,82	0,0	1009,51	7,43	8,82	20,66	12,04	0,0	0,00	0,0
2020-08-05 03:30	13	37	96	0,0	20,83	9,02	0,0	1009,51	7,95	9,02	20,66	12,41	0,0	0,00	0,0
2020-08-05 04:00	14	37	97	0,0	20,83	9,02	0,0	1009,51	8,11	9,02	20,66	12,49	0,0	0,00	0,0
2020-08-05 04:30	14	37	98	0,0	20,83	9,22	0,0	1009,51	8,46	9,22	20,66	12,78	0,0	0,00	0,0
2020-08-05 05:00	13	37	98	0,0	20,83	9,22	0,0	1009,51	8,46	9,22	20,66	12,78	0,0	0,00	0,0
2020-08-05 05:30	13	37	99	0,0	20,83	9,22	0,0	1009,51	8,62	9,22	20,66	12,86	1,2	0,00	0,0
2020-08-05 06:00	12	37	98	0,0	20,83	9,52	0,0	1009,51	8,76	9,52	20,66	13,08	0,0	0,00	0,0
2020-08-05 06:30	12	37	97	0,0	21,83	10,22	0,0	1009,51	9,30	10,22	21,66	13,69	0,0	0,00	0,0
2020-08-05 07:00	17	36	94	0,0	22,63	10,82	0,0	1009,51	9,41	10,82	22,42	14,04	0,0	0,00	0,0
2020-08-05 07:30	19	36	92	0,0	22,73	11,82	0,0	1009,51	10,07	11,82	22,52	14,88	0,0	0,00	0,0
2020-08-05 08:00	24	36	87	0,0	22,63	12,72	0,0	1008,51	10,09	12,72	22,42	15,38	0,0	0,00	0,0
2020-08-05 08:30	50	36	84	0,0	22,63	12,82	0,0	1008,51	9,65	12,82	22,42	15,25	0,0	0,00	0,0
2020-08-05 09:00	76	36	84	0,0	22,53	13,63	0,0	1008,51	10,43	13,63	22,32	16,05	0,0	0,00	0,0
2020-08-05 09:30	78	36	78	0,0	22,33	14,33	0,0	1008,51	9,96	14,33	22,12	16,31	0,0	0,00	0,0
2020-08-05 10:00	87	36	75	0,0	22,23	15,03	0,0	1008,51	10,02	15,03	22,02	16,80	0,0	0,00	0,0
2020-08-05 10:30	92	36	72	0,0	22,33	15,73	0,0	1008,51	10,06	15,73	22,12	17,30	0,0	0,00	0,0
2020-08-05 11:00	88	36	71	0,0	22,63	16,63	0,0	1008,51	10,70	16,63	22,42	18,14	0,0	0,00	0,0
2020-08-05 11:30	79	36	64	0,0	22,63	16,33	0,0	1008,51	8,79	16,33	22,42	17,39	0,0	0,00	0,0
2020-08-05 12:00	81	36	56	0,0	22,73	17,93	0,0	1008,51	8,21	17,93	22,52	18,53	0,0	0,00	0,0
2020-08-05 12:30	84	36	59	0,0	22,73	16,53	0,0	1008,51	7,72	16,53	22,52	17,30	1,2	0,00	0,0
2020-08-05 13:00	79	36	62	0,0	22,93	17,03	0,0	1008,51	8,96	17,03	22,72	17,97	0,0	0,00	0,0
2020-08-05 13:30	84	36	56	0,0	23,33	17,33	0,0	1008,51	7,66	17,33	23,12	17,93	0,0	0,00	0,0
2020-08-05 14:00	73	35	58	0,0	23,33	17,83	0,0	1007,51	8,67	17,83	23,08	18,55	0,0	0,00	0,0
2020-08-05 14:30	77	35	52	0,0	23,13	17,53	0,0	1007,51	6,70	17,53	22,88	17,92	0,0	0,00	0,0
2020-08-05 15:00	86	35	57	0,0	22,93	16,13	0,0	1008,51	6,82	16,13	22,68	16,79	0,0	0,00	0,0
2020-08-05 15:30	77	35	59	0,0	22,63	16,13	0,0	1008,51	7,35	16,13	22,38	16,90	0,0	0,00	0,0
2020-08-05 16:00	91	35	62	0,0	22,43	15,33	0,0	1008,51	7,36	15,33	22,18	16,27	0,0	0,00	0,0
2020-08-05 16:30	82	35	75	0,0	22,43	14,23	0,0	1008,51	9,25	14,23	22,18	16,00	1,2	0,00	0,0
2020-08-05 17:00	72	35	84	0,0	22,73	13,53	0,0	1008,51	10,33	13,53	22,48	15,95	0,0	0,00	0,0
2020-08-05 17:30	75	35	89	0,0	23,13	12,82	0,0	1008,51	10,54	12,82	22,88	15,64	0,0	0,00	0,0
2020-08-05 18:00	79	35	92	0,0	23,53	12,32	0,0	1008,51	10,56	12,32	23,28	15,38	0,0	0,00	0,0
2020-08-05 18:30	81	35	95	0,0	23,53	12,12	0,0	1008,51	10,86	12,12	23,28	15,43	0,0	0,00	0,0

Datum	Vindrikt °	Fukt inne Rh%	Fukt ute Rh%	Vindhast m/s	Temp in °C	Temp ute °C	Nb. Mån mm	Tryck Mbar	Daggp °C	Kyleffekt °C	Vix inne °C	Vix ute °C	Vindby m/s	Korr lufttryck	Nederb./dygn mm
2020-08-05 19:00	79	35	97	0,0	23,33	12,02	0,0	1008,51	11,09	12,02	23,08	15,49	0,0	0,00	0,0
2020-08-05 19:30	77	35	98	0,0	23,03	12,02	0,0	1008,51	11,25	12,02	22,78	15,58	0,0	0,00	0,0
2020-08-05 20:00	88	35	99	0,0	22,83	11,92	0,0	1008,51	11,31	11,92	22,58	15,57	0,0	0,00	0,0
2020-08-05 20:30	78	35	100	0,0	22,63	11,82	0,0	1008,51	11,36	11,82	22,38	15,55	0,0	0,00	0,0
2020-08-05 21:00	82	35	100	0,0	22,43	11,82	0,0	1008,51	11,36	11,82	22,18	15,55	0,0	0,00	0,0
2020-08-05 21:30	77	35	100	0,0	22,33	11,92	0,0	1008,51	11,46	11,92	22,08	15,65	0,0	0,00	0,0
2020-08-05 22:00	82	36	100	0,0	22,23	11,82	0,0	1009,51	11,36	11,82	22,02	15,55	0,0	0,00	0,0
2020-08-05 22:30	74	36	100	0,0	22,13	11,92	0,0	1009,51	11,46	11,92	21,92	15,65	0,0	0,00	0,0
2020-08-05 23:00	91	36	100	0,0	21,93	11,92	0,0	1009,51	11,46	11,92	21,72	15,65	0,0	0,00	0,0
2020-08-05 23:30	83	36	100	0,0	21,93	11,92	0,0	1009,51	11,46	11,92	21,72	15,65	0,0	0,00	0,0
2020-08-06 00:00	85	36	100	0,0	21,83	11,72	0,0	1009,51	11,26	11,72	21,62	15,45	0,0	0,00	0,0
2020-08-06 00:30	83	36	100	0,0	21,73	11,62	0,0	1010,51	11,16	11,62	21,52	15,35	0,0	0,00	0,0
2020-08-06 01:00	82	36	100	0,0	21,73	11,82	0,0	1010,51	11,36	11,82	21,52	15,55	0,0	0,00	0,0
2020-08-06 01:30	86	36	100	0,0	21,63	11,82	0,0	1010,51	11,36	11,82	21,42	15,55	0,0	0,00	0,0
2020-08-06 02:00	90	36	100	0,0	21,63	11,82	0,0	1011,51	11,36	11,82	21,42	15,55	0,0	0,00	0,0
2020-08-06 02:30	84	36	100	0,0	21,53	11,92	0,0	1011,51	11,46	11,92	21,32	15,65	0,0	0,00	0,0
2020-08-06 03:00	87	36	100	0,0	21,53	11,82	0,0	1011,51	11,36	11,82	21,32	15,55	0,0	0,00	0,0
2020-08-06 03:30	87	37	100	0,0	21,53	11,82	0,0	1012,51	11,36	11,82	21,36	15,55	0,0	0,00	0,0
2020-08-06 04:00	84	37	100	0,0	21,43	11,82	0,0	1012,51	11,36	11,82	21,26	15,55	0,0	0,00	0,0
2020-08-06 04:30	83	37	100	0,0	21,43	11,52	0,0	1012,51	11,07	11,52	21,26	15,25	0,0	0,00	0,0
2020-08-06 05:00	83	37	100	0,0	21,53	11,52	0,0	1013,51	11,07	11,52	21,36	15,25	0,0	0,00	0,0
2020-08-06 05:30	84	37	100	0,0	21,53	11,72	0,0	1013,51	11,26	11,72	21,36	15,45	0,0	0,00	0,0
2020-08-06 06:00	84	37	100	0,0	21,43	11,82	0,0	1013,51	11,36	11,82	21,26	15,55	0,0	0,00	0,0
2020-08-06 06:30	91	37	100	0,0	22,43	12,12	0,0	1013,51	11,66	12,12	22,26	15,85	0,0	0,00	0,0
2020-08-06 07:00	89	36	100	0,0	23,23	12,62	0,0	1014,51	12,16	12,62	23,02	16,35	0,0	0,00	0,0
2020-08-06 07:30	90	36	100	0,0	23,23	13,43	0,0	1014,51	12,96	13,43	23,02	17,15	0,0	0,00	0,0
2020-08-06 08:00	83	36	100	0,0	23,13	14,53	0,0	1015,51	14,06	14,53	22,92	18,26	0,0	0,00	0,0
2020-08-06 08:30	87	36	100	0,0	22,83	14,93	0,0	1015,51	14,46	14,93	22,62	18,66	0,0	0,00	0,0
2020-08-06 09:00	90	36	97	0,0	22,63	15,43	0,0	1016,51	14,47	15,43	22,42	18,90	0,0	0,00	0,0
2020-08-06 09:30	83	36	91	0,0	22,43	16,13	0,0	1016,51	14,14	16,13	22,22	19,10	0,0	0,00	0,0
2020-08-06 10:00	83	36	85	0,0	22,33	16,83	0,0	1016,51	13,74	16,83	22,12	19,33	0,0	0,00	0,0
2020-08-06 10:30	84	36	84	0,0	22,23	17,23	0,0	1016,51	13,94	17,23	22,02	19,65	0,0	0,00	0,0
2020-08-06 11:00	90	36	81	0,0	22,23	18,33	0,0	1017,52	14,43	18,33	22,02	20,53	0,0	0,00	0,0
2020-08-06 11:30	82	36	76	0,0	22,13	18,83	0,0	1017,52	13,89	18,83	21,92	20,68	0,0	0,00	0,0
2020-08-06 12:00	80	36	73	0,0	22,03	19,33	0,0	1017,52	13,72	19,33	21,82	20,97	0,0	0,00	0,0
2020-08-06 12:30	81	36	72	0,0	21,93	20,33	0,0	1018,52	14,46	20,33	21,72	21,91	0,0	0,00	0,0
2020-08-06 13:00	86	37	67	0,0	21,93	20,63	0,0	1018,52	13,58	20,63	21,76	21,88	0,0	0,00	0,0
2020-08-06 13:30	85	37	68	0,0	21,83	20,53	0,0	1018,52	13,73	20,53	21,66	21,85	0,0	0,00	0,0
2020-08-06 14:00	86	37	67	0,0	21,83	20,93	0,0	1018,52	13,87	20,93	21,66	22,18	0,0	0,00	0,0
2020-08-06 14:30	83	37	69	0,0	21,83	20,83	0,0	1018,52	14,25	20,83	21,66	22,21	0,0	0,00	0,0
2020-08-06 15:00	83	37	67	0,0	21,83	21,13	0,0	1019,52	14,06	21,13	21,66	22,38	0,0	0,00	0,0
2020-08-06 15:30	87	37	69	0,0	21,83	20,73	0,0	1019,52	14,15	20,73	21,66	22,11	0,0	0,00	0,0
2020-08-06 16:00	87	37	71	0,0	21,83	20,63	0,0	1019,52	14,52	20,63	21,66	22,14	0,0	0,00	0,0
2020-08-06 16:30	87	37	71	0,0	21,73	20,13	0,0	1019,52	14,04	20,13	21,56	21,64	0,0	0,00	0,0
2020-08-06 17:00	83	37	68	0,0	21,83	20,83	0,0	1019,52	14,01	20,83	21,66	22,15	0,0	0,00	0,0
2020-08-06 17:30	82	37	65	0,0	21,83	21,53	0,0	1019,52	13,95	21,53	21,66	22,66	0,0	0,00	0,0

Datum	Vindrikt °	Fukt inne Rh%	Fukt ute Rh%	Vindhast m/s	Temp in °C	Temp ute °C	Nb. Mån mm	Tryck Mbar	Daggp °C	Kyleffekt °C	Vix inne °C	Vix ute °C	Vindby m/s	Korr lufttryck	Nederb./dygn mm
2020-08-06 18:00	85	37	67	0,0	21,83	21,13	0,0	1019,52	14,06	21,13	21,66	22,38	0,0	0,00	0,0
2020-08-06 18:30	82	37	69	0,0	21,73	20,73	0,0	1020,52	14,15	20,73	21,56	22,11	0,0	0,00	0,0
2020-08-06 19:00	82	37	77	0,0	21,73	20,13	0,0	1020,52	15,35	20,13	21,56	22,05	0,0	0,00	0,0
2020-08-06 19:30	84	37	84	0,0	21,73	19,73	0,0	1020,52	16,38	19,73	21,56	22,16	0,0	0,00	0,0
2020-08-06 20:00	83	37	86	0,0	21,73	19,23	0,0	1020,52	16,27	19,23	21,56	21,81	0,0	0,00	0,0
2020-08-06 20:30	86	37	88	0,0	21,73	18,93	0,0	1020,52	16,35	18,93	21,56	21,66	0,0	0,00	0,0
2020-08-06 21:00	87	38	87	0,0	21,73	18,63	0,0	1021,52	15,87	18,63	21,60	21,29	0,0	0,00	0,0
2020-08-06 21:30	84	38	89	0,0	21,63	17,73	0,0	1021,52	15,36	17,73	21,50	20,54	0,0	0,00	0,0
2020-08-06 22:00	86	38	92	0,0	21,63	16,93	0,0	1021,52	15,10	16,93	21,50	19,98	0,0	0,00	0,0
2020-08-06 22:30	82	38	95	0,0	21,63	15,73	0,0	1021,52	14,43	15,73	21,50	19,03	0,0	0,00	0,0
2020-08-06 23:00	84	38	97	0,0	21,73	15,23	0,0	1022,52	14,27	15,23	21,60	18,70	0,0	0,00	0,0
2020-08-06 23:30	84	38	96	0,0	21,63	14,83	0,0	1022,52	13,71	14,83	21,50	18,21	0,0	0,00	0,0
2020-08-07 00:00	88	38	96	0,0	21,63	14,93	0,0	1022,52	13,81	14,93	21,50	18,31	0,0	0,00	0,0
2020-08-07 00:30	50	38	96	0,0	21,63	15,03	0,0	1022,52	13,91	15,03	21,50	18,41	0,0	0,00	0,0
2020-08-07 01:00	52	38	94	0,0	21,63	14,23	0,0	1022,52	12,78	14,23	21,50	17,44	0,0	0,00	0,0
2020-08-07 01:30	52	38	96	0,0	21,53	14,03	0,0	1023,52	12,91	14,03	21,40	17,41	0,0	0,00	0,0
2020-08-07 02:00	47	38	97	0,0	21,53	13,93	0,0	1022,52	12,98	13,93	21,40	17,40	0,0	0,00	0,0
2020-08-07 02:30	49	38	98	0,0	21,53	13,53	0,0	1023,52	12,74	13,53	21,40	17,08	0,0	0,00	0,0
2020-08-07 03:00	48	38	99	0,0	21,53	13,12	0,0	1023,52	12,50	13,12	21,40	16,77	0,0	0,00	0,0
2020-08-07 03:30	52	38	100	0,0	21,43	13,23	0,0	1023,52	12,76	13,23	21,30	16,95	0,0	0,00	0,0
2020-08-07 04:00	50	38	100	0,0	21,43	13,53	0,0	1023,52	13,06	13,53	21,30	17,26	0,0	0,00	0,0
2020-08-07 04:30	48	38	100	0,0	21,43	13,12	0,0	1023,52	12,66	13,12	21,30	16,85	0,0	0,00	0,0
2020-08-07 05:00	52	38	100	0,0	21,43	13,53	0,0	1023,52	13,06	13,53	21,30	17,26	0,0	0,00	0,0
2020-08-07 05:30	52	38	100	0,0	21,43	13,43	0,0	1023,52	12,96	13,43	21,30	17,15	0,0	0,00	0,0
2020-08-07 06:00	50	38	100	0,0	21,43	13,83	0,0	1023,52	13,36	13,83	21,30	17,56	0,0	0,00	0,0
2020-08-07 06:30	48	38	100	0,0	21,43	14,53	0,0	1023,52	14,06	14,53	21,30	18,26	0,0	0,00	0,0
2020-08-07 07:00	53	38	100	0,0	21,43	15,13	0,0	1023,52	14,66	15,13	21,30	18,86	0,0	0,00	0,0
2020-08-07 07:30	53	38	100	0,0	21,43	16,53	0,0	1023,52	16,05	16,53	21,30	20,26	0,0	0,00	0,0
2020-08-07 08:00	48	38	99	0,0	21,43	16,83	0,0	1023,52	16,19	16,83	21,30	20,47	0,0	0,00	0,0
2020-08-07 08:30	53	38	97	0,0	21,43	17,23	0,0	1024,52	16,26	17,23	21,30	20,70	0,0	0,00	0,0
2020-08-07 09:00	79	38	94	0,0	21,43	17,43	0,0	1023,52	15,95	17,43	21,30	20,65	0,0	0,00	0,0
2020-08-07 09:30	90	38	93	0,0	21,43	18,03	0,0	1023,52	16,37	18,03	21,30	21,16	0,0	0,00	0,0
2020-08-07 10:00	87	39	90	0,0	21,53	18,73	0,0	1023,52	16,52	18,73	21,45	21,62	0,0	0,00	0,0
2020-08-07 10:30	81	39	86	0,0	21,63	19,83	0,0	1023,52	16,86	19,83	21,55	22,41	0,0	0,00	0,0
2020-08-07 11:00	83	39	78	0,0	21,73	20,43	0,0	1023,52	15,85	20,43	21,65	22,42	0,0	0,00	0,0
2020-08-07 11:30	91	39	77	0,0	21,73	20,93	0,0	1023,52	16,12	20,93	21,65	22,85	0,0	0,00	0,0
2020-08-07 12:00	82	39	71	0,0	21,83	21,53	0,0	1023,52	15,38	21,53	21,75	23,04	0,0	0,00	0,0
2020-08-07 12:30	85	39	62	0,0	21,93	22,13	0,0	1023,52	13,75	22,13	21,85	23,08	0,0	0,00	0,0
2020-08-07 13:00	78	39	63	0,0	21,93	22,33	0,0	1023,52	14,19	22,33	21,85	23,34	0,0	0,00	0,0
2020-08-07 13:30	79	40	56	0,0	22,03	22,93	0,0	1023,52	12,85	22,93	21,99	23,54	0,0	0,00	0,0
2020-08-07 14:00	85	40	59	0,0	22,13	23,03	0,0	1022,52	13,79	23,03	22,09	23,81	0,0	0,00	0,0
2020-08-07 14:30	85	40	56	0,0	22,13	23,43	0,0	1022,52	13,31	23,43	22,09	24,04	0,0	0,00	0,0
2020-08-07 15:00	84	40	55	0,0	22,23	22,73	0,0	1022,52	12,37	22,73	22,19	23,28	1,2	0,00	0,0
2020-08-07 15:30	74	40	54	0,0	22,23	22,73	0,0	1022,52	12,08	22,73	22,19	23,23	0,0	0,00	0,0
2020-08-07 16:00	84	40	57	0,0	22,23	22,73	0,0	1022,52	12,95	22,73	22,19	23,39	0,0	0,00	0,0
2020-08-07 16:30	87	40	56	0,0	22,33	23,43	0,0	1022,52	13,31	23,43	22,29	24,04	0,0	0,00	0,0

Datum	Vindrikt °	Fukt inne Rh%	Fukt ute Rh%	Vindhast m/s	Temp in °C	Temp ute °C	Nb. Mån mm	Tryck Mbar	Daggp °C	Kyleffekt °C	Vix inne °C	Vix ute °C	Vindby m/s	Korr lufttryck	Nederb./dygn mm
2020-08-07 17:00	81	40	57	0,0	22,33	22,93	0,0	1022,52	13,13	22,93	22,29	23,59	0,0	0,00	0,0
2020-08-07 17:30	85	40	58	0,0	22,33	22,93	0,0	1022,52	13,42	22,93	22,29	23,65	0,0	0,00	0,0
2020-08-07 18:00	77	40	56	0,0	22,33	23,83	0,6	1022,52	13,68	23,83	22,29	24,44	1,6	0,60	0,6
2020-08-07 18:30	80	40	54	0,0	22,33	23,73	0,6	1021,52	13,00	23,73	22,29	24,23	0,0	0,60	0,6
2020-08-07 19:00	82	40	57	0,0	22,33	22,63	0,6	1021,52	12,86	22,63	22,29	23,29	0,0	0,00	0,6
2020-08-07 19:30	81	40	63	0,0	22,33	22,03	0,6	1021,52	13,91	22,03	22,29	23,04	0,0	0,00	0,6
2020-08-07 20:00	80	40	61	0,0	22,23	22,43	0,6	1021,52	13,76	22,43	22,19	23,32	2,6	0,00	0,6
2020-08-07 20:30	82	40	62	0,0	22,23	21,43	0,6	1021,52	13,09	21,43	22,19	22,38	0,0	0,00	0,6
2020-08-07 21:00	72	40	62	0,0	22,33	20,93	0,6	1021,52	12,62	20,93	22,29	21,88	0,0	0,00	0,6
2020-08-07 21:30	70	40	65	0,0	22,33	19,83	0,6	1021,52	12,34	19,83	22,29	20,96	0,0	0,00	0,6
2020-08-07 22:00	79	40	67	0,0	22,33	19,13	0,6	1021,52	12,16	19,13	22,29	20,38	0,0	0,00	0,6
2020-08-07 22:30	79	40	69	0,0	22,33	18,13	0,6	1021,52	11,68	18,13	22,29	19,51	0,0	0,00	0,6
2020-08-07 23:00	82	40	68	0,0	22,33	17,93	0,6	1021,52	11,26	17,93	22,29	19,24	0,0	0,00	0,6
2020-08-07 23:30	77	40	70	0,0	22,33	17,43	0,6	1021,52	11,24	17,43	22,29	18,87	0,0	0,00	0,6
2020-08-08 00:00	81	40	70	0,0	22,33	17,13	0,6	1021,52	10,95	17,13	22,29	18,57	0,0	0,00	0,0
2020-08-08 00:30	77	40	73	0,0	22,33	16,13	0,6	1021,52	10,66	16,13	22,29	17,77	0,0	0,00	0,0
2020-08-08 01:00	82	40	77	0,0	22,33	15,33	0,6	1021,52	10,72	15,33	22,29	17,24	0,0	0,00	0,0
2020-08-08 01:30	79	40	78	0,0	22,23	15,03	0,6	1021,52	10,63	15,03	22,19	17,01	0,0	0,00	0,0
2020-08-08 02:00	79	40	81	0,0	22,23	14,83	0,6	1021,52	11,03	14,83	22,19	17,03	0,0	0,00	0,0
2020-08-08 02:30	81	40	82	0,0	22,23	14,43	0,6	1021,52	10,83	14,43	22,19	16,70	0,0	0,00	0,0
2020-08-08 03:00	77	40	84	0,0	22,23	13,83	0,6	1021,52	10,62	13,83	22,19	16,25	0,0	0,00	0,0
2020-08-08 03:30	77	40	87	0,0	22,23	13,63	0,6	1021,52	10,97	13,63	22,19	16,28	0,0	0,00	0,0
2020-08-08 04:00	80	40	87	0,0	22,23	13,43	0,6	1021,52	10,78	13,43	22,19	16,08	0,0	0,00	0,0
2020-08-08 04:30	80	40	90	0,0	22,23	13,43	0,6	1020,52	11,31	13,43	22,19	16,32	0,0	0,00	0,0
2020-08-08 05:00	77	40	92	0,0	22,23	13,63	0,6	1020,52	11,85	13,63	22,19	16,68	0,0	0,00	0,0
2020-08-08 05:30	76	40	93	0,0	22,23	13,53	0,6	1020,52	11,92	13,53	22,19	16,66	0,0	0,00	0,0
2020-08-08 06:00	82	39	92	0,0	22,23	13,93	0,6	1020,52	12,14	13,93	22,15	16,98	0,0	0,00	0,0
2020-08-08 06:30	82	39	92	0,0	22,23	14,43	0,6	1020,52	12,64	14,43	22,15	17,48	0,0	0,00	0,0
2020-08-08 07:00	80	39	92	0,0	22,13	15,53	0,6	1020,52	13,72	15,53	22,05	18,58	0,0	0,00	0,0
2020-08-08 07:30	83	39	87	0,0	22,13	16,33	0,6	1019,52	13,62	16,33	22,05	18,98	0,0	0,00	0,0
2020-08-08 08:00	79	40	83	0,0	22,13	17,23	0,6	1019,52	13,75	17,23	22,09	19,58	0,0	0,00	0,0
2020-08-08 08:30	81	40	82	0,0	22,13	17,43	0,6	1019,52	13,75	17,43	22,09	19,71	0,0	0,00	0,0
2020-08-08 09:00	79	40	79	0,0	22,13	18,03	0,6	1019,52	13,74	18,03	22,09	20,09	0,0	0,00	0,0
2020-08-08 09:30	84	40	77	0,0	22,13	18,53	0,6	1019,52	13,81	18,53	22,09	20,45	0,0	0,00	0,0
2020-08-08 10:00	89	40	74	0,0	22,13	19,13	0,6	1019,52	13,75	19,13	22,09	20,84	0,0	0,00	0,0
2020-08-08 10:30	77	40	72	0,0	22,13	19,73	0,6	1019,52	13,88	19,73	22,09	21,30	0,0	0,00	0,0
2020-08-08 11:00	78	40	69	0,0	22,23	20,13	0,6	1019,52	13,58	20,13	22,19	21,51	0,0	0,00	0,0
2020-08-08 11:30	84	40	70	0,0	22,23	20,73	0,6	1019,52	14,39	20,73	22,19	22,17	0,0	0,00	0,0
2020-08-08 12:00	81	40	64	0,0	22,23	21,33	0,6	1018,52	13,51	21,33	22,19	22,40	0,0	0,00	0,0
2020-08-08 12:30	88	40	62	0,0	22,33	21,53	0,6	1018,52	13,18	21,53	22,29	22,48	0,0	0,00	0,0
2020-08-08 13:00	85	40	60	0,0	22,33	22,53	0,6	1018,52	13,59	22,53	22,29	23,36	0,0	0,00	0,0
2020-08-08 13:30	80	40	57	0,0	22,43	22,73	0,6	1018,52	12,95	22,73	22,39	23,39	0,0	0,00	0,0
2020-08-08 14:00	93	40	57	0,0	22,43	22,93	0,6	1018,52	13,13	22,93	22,39	23,59	0,0	0,00	0,0
2020-08-08 14:30	91	40	60	0,0	22,43	23,33	0,6	1018,52	14,34	23,33	22,39	24,16	0,0	0,00	0,0
2020-08-08 15:00	91	40	61	0,0	22,43	23,23	0,6	1018,52	14,51	23,23	22,39	24,12	0,0	0,00	0,0
2020-08-08 15:30	92	40	62	0,0	22,53	23,13	0,6	1017,52	14,68	23,13	22,49	24,08	0,0	0,00	0,0

Datum	Vindrikt °	Fukt inne Rh%	Fukt ute Rh%	Vindhast m/s	Temp in °C	Temp ute °C	Nb. Mån mm	Tryck Mbar	Daggp °C	Kyleffekt °C	Vix inne °C	Vix ute °C	Vindby m/s	Korr lufttryck	Nederb./dygn mm
2020-08-08 16:00	91	40	61	0,0	22,43	23,33	0,6	1017,52	14,61	23,33	22,39	24,22	0,0	0,00	0,0
2020-08-08 16:30	84	40	56	0,0	22,53	23,53	0,6	1017,52	13,40	23,53	22,49	24,14	0,0	0,00	0,0
2020-08-08 17:00	86	40	60	0,0	22,53	23,73	0,6	1017,52	14,71	23,73	22,49	24,56	0,0	0,00	0,0
2020-08-08 17:30	84	40	56	0,0	22,53	25,23	0,6	1017,52	14,98	25,23	22,49	25,84	0,0	0,00	0,0
2020-08-08 18:00	79	40	54	0,0	22,53	25,33	0,6	1017,52	14,47	25,33	22,49	25,83	0,0	0,00	0,0
2020-08-08 18:30	228	40	47	0,0	22,53	24,73	0,6	1017,52	11,66	24,73	22,49	24,88	0,0	0,00	0,0
2020-08-08 19:00	254	40	66	0,0	22,53	19,83	0,6	1018,52	12,59	19,83	22,49	21,02	4,7	0,00	0,0
2020-08-08 19:30	292	40	73	1,2	22,53	18,63	0,6	1019,52	13,05	18,63	22,49	20,27	1,6	0,00	0,0
2020-08-08 20:00	288	41	76	0,0	22,53	17,43	0,6	1020,52	12,54	17,43	22,54	19,27	2,0	0,00	0,0
2020-08-08 20:30	232	41	78	0,0	22,53	17,23	0,6	1020,52	12,76	17,23	22,54	19,22	1,6	0,00	0,0
2020-08-08 21:00	246	41	82	0,0	22,43	15,93	0,6	1020,52	12,29	15,93	22,44	18,20	1,8	0,00	0,0
2020-08-08 21:30	246	41	87	0,0	22,43	15,23	0,6	1021,52	12,54	15,23	22,44	17,88	1,4	0,00	0,0
2020-08-08 22:00	229	41	84	0,0	22,43	14,33	0,6	1021,52	11,11	14,33	22,44	16,75	1,4	0,00	0,0
2020-08-08 22:30	277	41	81	0,0	22,33	13,93	0,6	1022,52	10,15	13,93	22,34	16,13	1,6	0,00	0,0
2020-08-08 23:00	232	40	77	0,0	22,33	13,12	0,6	1022,52	8,60	13,12	22,29	15,04	1,6	0,00	0,0
2020-08-08 23:30	237	40	75	0,0	22,23	12,32	0,6	1023,52	7,42	12,32	22,19	14,10	1,4	0,00	0,0
2020-08-09 00:00	281	40	75	0,0	22,23	11,52	0,6	1023,52	6,65	11,52	22,19	13,30	1,2	0,00	0,0
2020-08-09 00:30	274	39	78	0,0	22,23	11,32	0,6	1023,52	7,05	11,32	22,15	13,31	0,0	0,00	0,0
2020-08-09 01:00	236	39	81	0,0	22,13	11,12	0,6	1023,52	7,43	11,12	22,05	13,33	0,0	0,00	0,0
2020-08-09 01:30	286	39	84	0,0	22,03	10,92	0,6	1023,52	7,79	10,92	21,95	13,35	0,0	0,00	0,0
2020-08-09 02:00	279	39	82	0,0	22,03	10,92	0,6	1024,52	7,43	10,92	21,95	13,20	0,0	0,00	0,0
2020-08-09 02:30	271	39	83	0,0	22,03	10,42	0,6	1024,52	7,12	10,42	21,95	12,77	0,0	0,00	0,0
2020-08-09 03:00	273	39	84	0,0	22,03	9,72	0,6	1024,52	6,62	9,72	21,95	12,15	0,0	0,00	0,0
2020-08-09 03:30	274	39	82	0,0	21,93	9,32	0,6	1024,52	5,87	9,32	21,85	11,60	0,0	0,00	0,0
2020-08-09 04:00	271	39	80	0,0	21,93	8,62	0,6	1024,52	4,82	8,62	21,85	10,75	0,0	0,00	0,0
2020-08-09 04:30	275	39	83	0,0	21,93	8,52	0,6	1024,52	5,27	8,52	21,85	10,87	0,0	0,00	0,0
2020-08-09 05:00	271	39	84	0,0	21,83	7,82	0,6	1024,52	4,77	7,82	21,75	10,25	0,0	0,00	0,0
2020-08-09 05:30	271	39	86	0,0	21,83	7,12	0,6	1025,52	4,43	7,12	21,75	9,70	0,0	0,00	0,0
2020-08-09 06:00	273	39	89	0,0	21,73	7,42	0,6	1025,52	5,23	7,42	21,65	10,23	0,0	0,00	0,0
2020-08-09 06:30	271	39	89	0,0	21,73	8,42	0,6	1025,52	6,22	8,42	21,65	11,23	0,0	0,00	0,0
2020-08-09 07:00	268	38	90	0,0	21,73	9,32	0,6	1025,52	7,27	9,32	21,60	12,21	0,0	0,00	0,0
2020-08-09 07:30	265	38	85	0,0	21,73	10,22	0,6	1025,52	7,29	10,22	21,60	12,72	0,0	0,00	0,0
2020-08-09 08:00	314	39	80	0,0	21,93	11,12	0,6	1025,52	7,25	11,12	21,85	13,25	0,0	0,00	0,0
2020-08-09 08:30	239	38	78	0,0	22,23	11,22	0,6	1025,52	6,96	11,22	22,10	13,21	0,0	0,00	0,0
2020-08-09 09:00	248	38	76	0,0	22,33	11,72	0,6	1025,52	7,05	11,72	22,20	13,57	1,4	0,00	0,0
2020-08-09 09:30	237	38	75	0,0	22,43	12,02	0,6	1025,52	7,13	12,02	22,30	13,80	1,4	0,00	0,0
2020-08-09 10:00	256	38	70	0,0	22,43	12,42	0,6	1026,52	6,47	12,42	22,30	13,87	0,0	0,00	0,0
2020-08-09 10:30	226	38	65	0,0	22,33	13,23	0,6	1025,52	6,10	13,23	22,20	14,35	0,0	0,00	0,0
2020-08-09 11:00	227	38	62	0,0	22,33	13,63	0,6	1026,52	5,76	13,63	22,20	14,57	0,0	0,00	0,0
2020-08-09 11:30	303	38	52	0,0	22,23	14,43	0,6	1026,52	3,85	14,43	22,10	14,82	0,0	0,00	0,0
2020-08-09 12:00	303	38	54	0,0	22,23	13,83	0,6	1026,52	3,86	13,83	22,10	14,32	1,4	0,00	0,0
2020-08-09 12:30	244	37	50	0,0	22,13	14,53	0,6	1026,52	3,35	14,53	21,96	14,82	1,2	0,00	0,0
2020-08-09 13:00	299	38	51	0,0	22,03	14,23	0,6	1026,52	3,37	14,23	21,90	14,57	1,4	0,00	0,0
2020-08-09 13:30	287	38	50	0,0	22,03	14,83	0,6	1026,52	3,62	14,83	21,90	15,12	2,2	0,00	0,0
2020-08-09 14:00	306	37	48	0,0	21,93	15,53	0,6	1026,52	3,64	15,53	21,76	15,72	1,8	0,00	0,0
2020-08-09 14:30	253	37	49	0,0	21,93	15,23	0,6	1026,52	3,68	15,23	21,76	15,47	1,6	0,00	0,0

Datum	Vindrikt	Fukt inne	Fukt ute	Vindhast	Temp in	Temp ute	Nb. Mån	Tryck	Daggp	Kyleffekt	Vix inne	Vix ute	Vindby	Korr lufttryck	Nederb./dygn
	°	Rh%	Rh%	m/s	°C	°C	mm	Mbar	°C	°C	°C	°C	m/s		mm
2020-08-09 15:00	270	37	49	0,0	21,93	15,53	0,6	1026,52	3,96	15,53	21,76	15,77	2,0	0,00	0,0
2020-08-09 15:30	275	37	49	0,0	21,93	15,53	0,6	1026,52	3,96	15,53	21,76	15,77	1,2	0,00	0,0
2020-08-09 16:00	269	37	48	0,0	21,83	15,93	0,6	1026,52	4,01	15,93	21,66	16,12	1,6	0,00	0,0
2020-08-09 16:30	286	37	51	0,0	21,83	15,03	0,6	1026,52	4,10	15,03	21,66	15,37	1,2	0,00	0,0
2020-08-09 17:00	297	37	54	0,0	21,83	14,93	0,6	1026,52	4,88	14,93	21,66	15,42	1,4	0,00	0,0
2020-08-09 17:30	303	37	49	0,0	21,73	15,23	0,6	1026,52	3,68	15,23	21,56	15,47	0,0	0,00	0,0
2020-08-09 18:00	275	37	50	0,0	21,73	15,03	0,6	1026,52	3,81	15,03	21,56	15,32	0,0	0,00	0,0
2020-08-09 18:30	307	37	49	0,0	21,73	14,53	0,6	1026,52	3,04	14,53	21,56	14,77	1,6	0,00	0,0
2020-08-09 19:00	301	37	50	0,0	21,63	14,43	0,6	1026,52	3,26	14,43	21,46	14,72	0,0	0,00	0,0
2020-08-09 19:30	335	38	53	0,0	21,63	14,23	0,6	1026,52	3,95	14,23	21,50	14,67	0,0	0,00	0,0
2020-08-09 20:00	334	38	57	0,0	21,63	13,33	0,6	1026,52	4,21	13,33	21,50	13,99	0,0	0,00	0,0
2020-08-09 20:30	332	38	60	0,0	21,93	13,33	0,6	1026,52	4,99	13,33	21,80	14,16	0,0	0,00	0,0
2020-08-09 21:00	332	38	67	0,0	22,13	12,52	0,6	1026,52	5,90	12,52	22,00	13,78	0,0	0,00	0,0
2020-08-09 21:30	332	38	73	0,0	22,33	11,62	0,6	1026,52	6,34	11,62	22,20	13,27	0,0	0,00	0,0
2020-08-09 22:00	330	37	76	0,0	22,33	11,02	0,6	1026,52	6,37	11,02	22,16	12,87	0,0	0,00	0,0
2020-08-09 22:30	318	37	79	0,0	22,23	10,72	0,6	1026,52	6,67	10,72	22,06	12,78	0,0	0,00	0,0
2020-08-09 23:00	314	37	81	0,0	22,13	10,52	0,6	1026,52	6,85	10,52	21,96	12,73	0,0	0,00	0,0
2020-08-09 23:30	311	37	81	0,0	21,93	10,12	0,6	1026,52	6,46	10,12	21,76	12,33	0,0	0,00	0,0
2020-08-10 00:00	311	37	83	0,0	21,83	9,92	0,6	1027,52	6,64	9,92	21,66	12,27	0,0	0,00	0,0
2020-08-10 00:30	311	37	83	0,0	21,73	9,52	0,6	1027,52	6,25	9,52	21,56	11,87	0,0	0,00	0,0
2020-08-10 01:00	311	37	84	0,0	21,63	9,42	0,6	1027,52	6,33	9,42	21,46	11,85	0,0	0,00	0,0
2020-08-10 01:30	309	37	84	0,0	21,63	9,22	0,6	1027,52	6,13	9,22	21,46	11,65	0,0	0,00	0,0
2020-08-10 02:00	310	38	83	0,0	21,53	9,42	0,6	1027,52	6,15	9,42	21,40	11,77	0,0	0,00	0,0
2020-08-10 02:30	310	38	85	0,0	21,43	9,12	0,6	1027,52	6,21	9,12	21,30	11,62	0,0	0,00	0,0
2020-08-10 03:00	309	38	87	0,0	21,43	8,92	0,6	1027,52	6,37	8,92	21,30	11,58	0,0	0,00	0,0
2020-08-10 03:30	311	38	89	0,0	21,33	8,72	0,6	1027,52	6,51	8,72	21,20	11,53	0,0	0,00	0,0
2020-08-10 04:00	309	38	91	0,0	21,33	8,62	0,6	1027,52	6,75	8,62	21,20	11,59	0,0	0,00	0,0
2020-08-10 04:30	311	38	92	0,0	21,23	8,42	0,6	1027,52	6,71	8,42	21,10	11,48	0,0	0,00	0,0
2020-08-10 05:00	311	38	91	0,0	21,23	7,42	0,6	1027,52	5,56	7,42	21,10	10,39	0,0	0,00	0,0
2020-08-10 05:30	310	38	91	0,0	21,13	6,82	0,6	1027,52	4,97	6,82	21,00	9,79	0,0	0,00	0,0
2020-08-10 06:00	309	38	92	0,0	21,23	7,12	0,6	1027,52	5,43	7,12	21,10	10,17	0,0	0,00	0,0
2020-08-10 06:30	310	38	92	0,0	23,13	7,72	0,6	1027,52	6,02	7,72	23,01	10,77	0,0	0,00	0,0
2020-08-10 07:00	310	37	93	0,0	24,53	9,02	0,6	1027,52	7,47	9,02	24,36	12,16	0,0	0,00	0,0
2020-08-10 07:30	311	36	92	0,0	24,83	10,52	0,6	1027,52	8,79	10,52	24,62	13,58	0,0	0,00	0,0
2020-08-10 08:00	309	35	89	0,0	25,03	11,42	0,6	1027,52	9,17	11,42	24,78	14,24	0,0	0,00	0,0
2020-08-10 08:30	309	35	77	0,0	25,03	12,12	0,6	1027,52	7,63	12,12	24,78	14,04	0,0	0,00	0,0
2020-08-10 09:00	339	35	71	0,0	24,73	12,72	0,6	1027,52	6,97	12,72	24,48	14,23	0,0	0,00	0,0
2020-08-10 09:30	87	35	69	0,0	24,33	13,33	0,6	1026,52	7,11	13,33	24,08	14,70	0,0	0,00	0,0
2020-08-10 10:00	91	35	65	0,0	24,03	13,93	0,6	1026,52	6,77	13,93	23,78	15,05	0,0	0,00	0,0
2020-08-10 10:30	83	35	64	0,0	23,63	14,43	0,6	1026,52	7,00	14,43	23,38	15,49	0,0	0,00	0,0
2020-08-10 11:00	83	35	61	0,0	23,33	14,93	0,6	1026,52	6,74	14,93	23,08	15,81	0,0	0,00	0,0
2020-08-10 11:30	85	36	61	0,0	23,03	15,63	0,6	1026,52	7,39	15,63	22,82	16,52	0,0	0,00	0,0
2020-08-10 12:00	82	36	60	0,0	22,73	15,83	0,6	1026,52	7,33	15,83	22,52	16,66	0,0	0,00	0,0
2020-08-10 12:30	84	36	59	0,0	22,53	16,33	0,6	1026,52	7,53	16,33	22,32	17,10	0,0	0,00	0,0
2020-08-10 13:00	83	36	59	0,0	22,33	16,93	0,6	1026,52	8,10	16,93	22,12	17,70	0,0	0,00	0,0
2020-08-10 13:30	88	36	54	0,0	22,33	17,23	0,6	1026,52	7,00	17,23	22,12	17,73	0,0	0,00	0,0

Datum	Vindrikt °	Fukt inne Rh%	Fukt ute Rh%	Vindhast m/s	Temp in °C	Temp ute °C	Nb. Mån mm	Tryck Mbar	Daggp °C	Kyleffekt °C	Vix inne °C	Vix ute °C	Vindby m/s	Korr lufttryck	Nederb./dygn mm
2020-08-10 14:00	85	37	54	0,0	22,23	17,73	0,6	1026,52	7,46	17,73	22,06	18,23	0,0	0,00	0,0
2020-08-10 14:30	86	37	48	0,0	22,23	18,03	0,6	1026,52	5,92	18,03	22,06	18,22	0,0	0,00	0,0
2020-08-10 15:00	77	37	47	0,0	22,23	18,43	0,6	1026,52	5,96	18,43	22,06	18,57	0,0	0,00	0,0
2020-08-10 15:30	84	37	47	0,0	22,23	18,83	0,6	1025,52	6,32	18,83	22,06	18,98	0,0	0,00	0,0
2020-08-10 16:00	87	37	51	0,0	22,33	18,93	0,6	1025,52	7,68	18,93	22,16	19,27	0,0	0,00	0,0
2020-08-10 16:30	85	37	47	0,0	22,23	19,13	0,6	1025,52	6,59	19,13	22,06	19,28	2,0	0,00	0,0
2020-08-10 17:00	87	37	50	0,0	22,23	19,13	0,6	1025,52	7,55	19,13	22,06	19,42	0,0	0,00	0,0
2020-08-10 17:30	83	37	48	0,0	22,23	19,73	0,6	1025,52	7,46	19,73	22,06	19,92	0,0	0,00	0,0
2020-08-10 18:00	86	37	46	0,0	22,23	19,63	0,6	1025,52	6,71	19,63	22,06	19,73	0,0	0,00	0,0
2020-08-10 18:30	87	37	47	0,0	22,13	19,43	0,6	1025,52	6,86	19,43	21,96	19,58	0,0	0,00	0,0
2020-08-10 19:00	86	37	47	0,0	22,13	19,73	0,6	1025,52	7,14	19,73	21,96	19,88	0,0	0,00	0,0
2020-08-10 19:30	87	37	47	0,0	22,13	18,83	0,6	1025,52	6,32	18,83	21,96	18,98	0,0	0,00	0,0
2020-08-10 20:00	85	37	52	0,0	22,13	18,63	0,6	1025,52	7,71	18,63	21,96	19,02	0,0	0,00	0,0
2020-08-10 20:30	85	37	54	0,0	22,13	18,23	0,6	1025,52	7,93	18,23	21,96	18,73	0,0	0,00	0,0
2020-08-10 21:00	85	37	57	0,0	22,13	17,13	0,6	1025,52	7,75	17,13	21,96	17,79	0,0	0,00	0,0
2020-08-10 21:30	86	37	63	0,0	22,03	15,43	0,6	1025,52	7,70	15,43	21,86	16,43	0,0	0,00	0,0
2020-08-10 22:00	88	37	64	0,0	22,03	14,73	0,6	1025,52	7,28	14,73	21,86	15,79	0,0	0,00	0,0
2020-08-10 22:30	86	37	65	0,0	22,03	14,23	0,6	1025,52	7,05	14,23	21,86	15,35	0,0	0,00	0,0
2020-08-10 23:00	85	37	67	0,0	22,03	13,93	0,6	1026,52	7,23	13,93	21,86	15,18	0,0	0,00	0,0
2020-08-10 23:30	87	37	73	0,0	21,93	13,23	0,6	1026,52	7,87	13,23	21,76	14,87	0,0	0,00	0,0
2020-08-11 00:00	88	37	75	0,0	21,93	13,02	0,6	1026,52	8,10	13,02	21,76	14,80	0,0	0,00	0,0
2020-08-11 00:30	85	37	74	0,0	21,93	13,12	0,6	1026,52	7,99	13,12	21,76	14,83	0,0	0,00	0,0
2020-08-11 01:00	86	37	75	0,0	21,83	13,02	0,6	1026,52	8,10	13,02	21,66	14,80	0,0	0,00	0,0
2020-08-11 01:30	88	37	75	0,0	21,83	12,82	0,6	1026,52	7,90	12,82	21,66	14,60	0,0	0,00	0,0
2020-08-11 02:00	86	37	78	0,0	21,73	12,32	0,6	1026,52	8,02	12,32	21,56	14,31	0,0	0,00	0,0
2020-08-11 02:30	86	37	80	0,0	21,73	11,92	0,6	1026,52	8,02	11,92	21,56	14,05	0,0	0,00	0,0
2020-08-11 03:00	88	37	84	0,0	21,73	11,52	0,6	1026,52	8,38	11,52	21,56	13,95	0,0	0,00	0,0
2020-08-11 03:30	86	37	86	0,0	21,73	11,02	0,6	1026,52	8,25	11,02	21,56	13,60	0,0	0,00	0,0
2020-08-11 04:00	87	37	87	0,0	21,73	10,72	0,6	1026,52	8,13	10,72	21,56	13,38	0,0	0,00	0,0
2020-08-11 04:30	85	37	90	0,0	21,63	10,32	0,6	1026,52	8,25	10,32	21,46	13,22	0,0	0,00	0,0
2020-08-11 05:00	89	37	92	0,0	21,63	10,12	0,6	1026,52	8,39	10,12	21,46	13,18	0,0	0,00	0,0
2020-08-11 05:30	89	37	94	0,0	21,63	10,02	0,6	1026,52	8,62	10,02	21,46	13,24	0,0	0,00	0,0
2020-08-11 06:00	89	37	94	0,0	21,63	10,42	0,6	1026,52	9,02	10,42	21,46	13,64	0,0	0,00	0,0
2020-08-11 06:30	85	38	91	0,0	21,93	10,62	0,6	1026,52	8,72	10,62	21,80	13,60	0,0	0,00	0,0
2020-08-11 07:00	84	38	90	0,0	22,43	11,42	0,6	1026,52	9,34	11,42	22,30	14,32	0,0	0,00	0,0
2020-08-11 07:30	88	37	86	0,0	22,73	12,52	0,6	1026,52	9,72	12,52	22,56	15,10	0,0	0,00	0,0
2020-08-11 08:00	91	37	79	0,0	22,83	13,02	0,6	1026,52	8,89	13,02	22,66	15,08	0,0	0,00	0,0
2020-08-11 08:30	87	37	77	0,0	22,83	13,33	0,6	1026,52	8,79	13,33	22,66	15,24	0,0	0,00	0,0
2020-08-11 09:00	84	36	76	0,0	22,73	13,93	0,6	1026,52	9,17	13,93	22,52	15,77	0,0	0,00	0,0
2020-08-11 09:30	84	36	74	0,0	22,53	14,63	0,6	1026,52	9,43	14,63	22,32	16,34	0,0	0,00	0,0
2020-08-11 10:00	84	37	73	0,0	22,43	15,33	0,6	1026,52	9,89	15,33	22,26	16,97	0,0	0,00	0,0
2020-08-11 10:30	86	37	71	0,0	22,23	15,93	0,6	1026,52	10,03	15,93	22,06	17,44	0,0	0,00	0,0
2020-08-11 11:00	88	37	68	0,0	22,13	16,33	0,6	1026,52	9,74	16,33	21,96	17,64	0,0	0,00	0,0
2020-08-11 11:30	87	37	70	0,0	22,13	17,03	0,6	1026,52	10,86	17,03	21,96	18,47	0,0	0,00	0,0
2020-08-11 12:00	86	37	69	0,0	22,03	17,73	0,6	1026,52	11,30	17,73	21,86	19,11	0,0	0,00	0,0
2020-08-11 12:30	88	37	65	0,0	22,03	18,23	0,6	1026,52	10,83	18,23	21,86	19,36	0,0	0,00	0,0

Datum	Vindrikt °	Fukt inne Rh%	Fukt ute Rh%	Vindhast m/s	Temp in °C	Temp ute °C	Nb. Mån mm	Tryck Mbar	Daggp °C	Kyleffekt °C	Vix inne °C	Vix ute °C	Vindby m/s	Korr lufttryck	Nederb./dygn mm
2020-08-11 13:00	87	37	60	0,0	21,93	19,03	0,6	1026,52	10,32	19,03	21,76	19,86	0,0	0,00	0,0
2020-08-11 13:30	87	37	61	0,0	21,93	19,83	0,6	1026,52	11,33	19,83	21,76	20,72	0,0	0,00	0,0
2020-08-11 14:00	88	37	60	0,0	22,03	20,53	0,6	1025,52	11,72	20,53	21,86	21,36	0,0	0,00	0,0
2020-08-11 14:30	88	37	54	0,0	22,03	21,13	0,6	1025,52	10,60	21,13	21,86	21,63	0,0	0,00	0,0
2020-08-11 15:00	87	37	58	0,0	22,03	21,73	0,6	1025,52	12,30	21,73	21,86	22,45	0,0	0,00	0,0
2020-08-11 15:30	93	37	54	0,0	22,13	21,63	0,6	1025,52	11,06	21,63	21,96	22,13	0,0	0,00	0,0
2020-08-11 16:00	87	37	55	0,0	22,13	22,03	0,6	1025,52	11,73	22,03	21,96	22,58	0,0	0,00	0,0
2020-08-11 16:30	87	37	53	0,0	22,13	22,03	0,6	1025,52	11,13	22,03	21,96	22,48	0,0	0,00	0,0
2020-08-11 17:00	88	37	51	0,0	22,13	22,73	0,6	1024,52	11,16	22,73	21,96	23,08	0,0	0,00	0,0
2020-08-11 17:30	85	37	51	0,0	22,13	22,23	0,6	1024,52	10,70	22,23	21,96	22,58	0,0	0,00	0,0
2020-08-11 18:00	86	37	50	0,0	22,13	22,33	0,6	1024,52	10,48	22,33	21,96	22,62	0,0	0,00	0,0
2020-08-11 18:30	86	37	54	0,0	22,13	21,83	0,6	1024,52	11,25	21,83	21,96	22,33	0,0	0,00	0,0
2020-08-11 19:00	85	38	61	0,0	22,03	20,73	0,6	1024,52	12,17	20,73	21,90	21,62	0,0	0,00	0,0
2020-08-11 19:30	87	38	59	0,0	22,03	21,53	0,6	1024,52	12,39	21,53	21,90	22,30	0,0	0,00	0,0
2020-08-11 20:00	88	38	57	0,0	22,03	20,93	0,6	1024,52	11,28	20,93	21,90	21,59	0,0	0,00	0,0
2020-08-11 20:30	88	38	62	0,0	22,03	19,73	0,6	1024,52	11,49	19,73	21,90	20,68	0,0	0,00	0,0
2020-08-11 21:00	85	38	65	0,0	22,03	18,73	0,6	1024,52	11,30	18,73	21,90	19,86	0,0	0,00	0,0
2020-08-11 21:30	88	38	69	0,0	22,03	17,93	0,6	1024,52	11,49	17,93	21,90	19,31	0,0	0,00	0,0
2020-08-11 22:00	86	38	73	0,0	21,93	17,23	0,6	1024,52	11,71	17,23	21,80	18,87	0,0	0,00	0,0
2020-08-11 22:30	87	38	74	0,0	21,93	16,83	0,6	1024,52	11,54	16,83	21,80	18,54	0,0	0,00	0,0
2020-08-11 23:00	85	38	77	0,0	21,93	16,23	0,6	1024,52	11,59	16,23	21,80	18,14	0,0	0,00	0,0
2020-08-11 23:30	85	38	83	0,0	21,93	15,63	0,6	1024,52	12,19	15,63	21,80	17,98	0,0	0,00	0,0
2020-08-12 00:00	338	38	83	0,0	21,93	15,43	0,6	1024,52	12,00	15,43	21,80	17,78	0,0	0,00	0,0
2020-08-12 00:30	337	38	80	0,0	21,93	15,63	0,6	1024,52	11,61	15,63	21,80	17,76	0,0	0,00	0,0
2020-08-12 01:00	337	38	76	0,0	21,93	15,53	0,6	1024,52	10,71	15,53	21,80	17,37	0,0	0,00	0,0
2020-08-12 01:30	337	38	76	0,0	21,93	15,13	0,6	1024,52	10,32	15,13	21,80	16,97	0,0	0,00	0,0
2020-08-12 02:00	337	38	72	0,0	21,93	15,23	0,6	1024,52	9,58	15,23	21,80	16,80	0,0	0,00	0,0
2020-08-12 02:30	337	38	79	0,0	21,93	14,73	0,6	1024,52	10,54	14,73	21,80	16,78	0,0	0,00	0,0
2020-08-12 03:00	337	38	83	0,0	21,93	14,33	0,6	1024,52	10,92	14,33	21,80	16,68	0,0	0,00	0,0
2020-08-12 03:30	337	38	84	0,0	21,83	14,03	0,6	1023,52	10,82	14,03	21,70	16,45	0,0	0,00	0,0
2020-08-12 04:00	337	38	85	0,0	21,83	13,73	0,6	1023,52	10,71	13,73	21,70	16,23	0,0	0,00	0,0
2020-08-12 04:30	337	38	85	0,0	21,83	13,53	0,6	1023,52	10,51	13,53	21,70	16,03	0,0	0,00	0,0
2020-08-12 05:00	337	38	85	0,0	21,83	12,92	0,6	1023,52	9,93	12,92	21,70	15,43	0,0	0,00	0,0
2020-08-12 05:30	337	38	87	0,0	21,83	12,32	0,6	1023,52	9,70	12,32	21,70	14,98	0,0	0,00	0,0
2020-08-12 06:00	337	38	89	0,0	21,73	12,52	0,6	1023,52	10,25	12,52	21,60	15,34	0,0	0,00	0,0
2020-08-12 06:30	337	38	88	0,0	21,73	12,32	0,6	1023,52	9,88	12,32	21,60	15,06	0,0	0,00	0,0
2020-08-12 07:00	338	38	88	0,0	21,73	13,02	0,6	1023,52	10,56	13,02	21,60	15,76	0,0	0,00	0,0
2020-08-12 07:30	337	38	76	0,0	21,63	14,13	0,6	1023,52	9,36	14,13	21,50	15,97	0,0	0,00	0,0
2020-08-12 08:00	337	38	70	0,0	21,63	14,23	0,6	1023,52	8,19	14,23	21,50	15,67	0,0	0,00	0,0
2020-08-12 08:30	337	38	64	0,0	21,63	14,83	0,6	1023,52	7,38	14,83	21,50	15,89	0,0	0,00	0,0
2020-08-12 09:00	337	38	64	0,0	21,63	14,93	0,6	1023,52	7,47	14,93	21,50	15,99	0,0	0,00	0,0
2020-08-12 09:30	336	38	64	0,0	21,53	14,83	0,6	1022,52	7,38	14,83	21,40	15,89	0,0	0,00	0,0
2020-08-12 10:00	336	39	66	0,0	21,53	14,93	0,6	1022,52	7,95	14,93	21,45	16,12	0,0	0,00	0,0
2020-08-12 10:30	340	39	64	0,0	21,53	15,53	0,6	1022,52	8,04	15,53	21,45	16,59	0,0	0,00	0,0
2020-08-12 11:00	340	39	64	0,0	21,53	16,33	0,6	1022,52	8,79	16,33	21,45	17,39	0,0	0,00	0,0
2020-08-12 11:30	336	39	57	0,0	21,53	17,03	0,6	1022,52	7,65	17,03	21,45	17,69	0,0	0,00	0,0

Datum	Vindrikt	Fukt inne	Fukt ute	Vindhast	Temp in	Temp ute	Nb. Mån	Tryck	Daggp	Kyleffekt	Vix inne	Vix ute	Vindby	Korr lufttryck	Nederb./dygn
	°	Rh%	Rh%	m/s	°C	°C	mm	Mbar	°C	°C	°C	°C	m/s		mm
2020-08-12 12:00	272	38	53	0,0	21,53	17,53	0,6	1022,52	6,99	17,53	21,40	17,97	0,0	0,00	0,0
2020-08-12 12:30	351	38	51	0,0	21,53	18,03	0,6	1022,52	6,86	18,03	21,40	18,37	0,0	0,00	0,0
2020-08-12 13:00	268	38	49	0,0	21,53	18,23	0,6	1022,52	6,42	18,23	21,40	18,47	1,4	0,00	0,0
2020-08-12 13:30	275	38	50	0,0	21,63	18,83	0,6	1021,52	7,28	18,83	21,50	19,12	1,4	0,00	0,0
2020-08-12 14:00	208	38	50	0,0	21,63	19,43	0,6	1021,52	7,83	19,43	21,50	19,72	0,0	0,00	0,0
2020-08-12 14:30	301	38	52	0,0	21,73	18,93	0,6	1021,52	7,98	18,93	21,60	19,32	1,6	0,00	0,0
2020-08-12 15:00	291	38	56	0,0	21,73	17,93	0,6	1021,52	8,21	17,93	21,60	18,53	0,0	0,00	0,0
2020-08-12 15:30	303	38	50	0,0	21,73	18,73	0,6	1021,52	7,19	18,73	21,60	19,02	0,0	0,00	0,0
2020-08-12 16:00	310	38	52	0,0	21,73	18,03	0,6	1021,52	7,16	18,03	21,60	18,42	1,4	0,00	0,0
2020-08-12 16:30	287	38	53	0,0	21,73	17,93	0,6	1021,52	7,36	17,93	21,60	18,37	1,4	0,00	0,0
2020-08-12 17:00	301	38	54	0,0	21,73	17,73	0,6	1021,52	7,46	17,73	21,60	18,23	1,4	0,00	0,0
2020-08-12 17:30	288	38	55	0,0	21,73	17,43	0,6	1021,52	7,47	17,43	21,60	17,98	0,0	0,00	0,0
2020-08-12 18:00	304	38	55	0,0	21,73	17,43	0,6	1021,52	7,47	17,43	21,60	17,98	0,0	0,00	0,0
2020-08-12 18:30	296	38	54	0,0	21,73	16,93	0,6	1020,52	6,73	16,93	21,60	17,43	1,4	0,00	0,0
2020-08-12 19:00	305	38	58	0,0	21,73	15,93	0,6	1020,52	6,90	15,93	21,60	16,64	0,0	0,00	0,0
2020-08-12 19:30	300	38	59	0,0	21,73	15,13	0,6	1020,52	6,41	15,13	21,60	15,90	0,0	0,00	0,0
2020-08-12 20:00	301	38	59	0,0	21,63	15,13	0,6	1020,52	6,41	15,13	21,50	15,90	0,0	0,00	0,0
2020-08-12 20:30	301	38	59	0,0	21,63	15,03	0,6	1020,52	6,32	15,03	21,50	15,80	0,0	0,00	0,0
2020-08-12 21:00	301	38	61	0,0	21,53	14,13	0,6	1020,52	5,99	14,13	21,40	15,01	0,0	0,00	0,0
2020-08-12 21:30	301	39	67	0,0	21,53	12,92	0,6	1020,52	6,28	12,92	21,45	14,18	0,0	0,00	0,0
2020-08-12 22:00	302	38	68	0,0	21,53	12,62	0,6	1020,52	6,22	12,62	21,40	13,94	0,0	0,00	0,0
2020-08-12 22:30	302	38	70	0,0	21,53	12,02	0,6	1020,52	6,09	12,02	21,40	13,47	0,0	0,00	0,0
2020-08-12 23:00	302	38	74	0,0	21,43	11,52	0,6	1020,52	6,45	11,52	21,30	13,23	0,0	0,00	0,0
2020-08-12 23:30	295	38	74	0,0	21,43	11,52	0,6	1020,52	6,45	11,52	21,30	13,23	0,0	0,00	0,0
2020-08-13 00:00	294	38	73	0,0	21,43	11,22	0,6	1020,52	5,96	11,22	21,30	12,86	0,0	0,00	0,0
2020-08-13 00:30	294	38	73	0,0	21,33	11,32	0,6	1020,52	6,05	11,32	21,20	12,96	0,0	0,00	0,0
2020-08-13 01:00	295	38	74	0,0	21,33	10,72	0,6	1020,52	5,68	10,72	21,20	12,43	0,0	0,00	0,0
2020-08-13 01:30	294	38	80	0,0	21,23	9,52	0,6	1020,52	5,69	9,52	21,10	11,65	0,0	0,00	0,0
2020-08-13 02:00	294	38	80	0,0	21,23	8,62	0,6	1020,52	4,82	8,62	21,10	10,75	0,0	0,00	0,0
2020-08-13 02:30	293	38	85	0,0	21,23	7,92	0,6	1020,52	5,04	7,92	21,10	10,42	0,0	0,00	0,0
2020-08-13 03:00	296	38	86	0,0	21,13	7,82	0,6	1020,52	5,12	7,82	21,00	10,40	0,0	0,00	0,0
2020-08-13 03:30	293	38	88	0,0	21,13	7,42	0,6	1020,52	5,07	7,42	21,00	10,15	0,0	0,00	0,0
2020-08-13 04:00	294	38	89	0,0	21,13	7,12	0,6	1019,52	4,94	7,12	21,00	9,93	0,0	0,00	0,0
2020-08-13 04:30	295	38	90	0,0	21,13	6,72	0,6	1019,52	4,71	6,72	21,00	9,61	0,0	0,00	0,0
2020-08-13 05:00	295	38	92	0,0	21,13	6,42	0,6	1019,52	4,74	6,42	21,00	9,47	0,0	0,00	0,0
2020-08-13 05:30	294	38	92	0,0	21,03	6,42	0,6	1019,52	4,74	6,42	20,90	9,47	0,0	0,00	0,0
2020-08-13 06:00	295	38	98	0,0	21,03	7,52	0,6	1019,52	6,77	7,52	20,90	11,08	0,0	0,00	0,0
2020-08-13 06:30	295	38	98	0,0	21,23	8,62	0,6	1019,52	7,87	8,62	21,10	12,18	0,0	0,00	0,0
2020-08-13 07:00	294	38	98	0,0	22,43	10,42	0,6	1019,52	9,66	10,42	22,30	13,98	2,6	0,00	0,0
2020-08-13 07:30	295	37	95	0,0	23,03	12,32	0,6	1018,52	11,06	12,32	22,86	15,63	0,0	0,00	0,0
2020-08-13 08:00	296	36	85	0,0	24,53	13,33	0,6	1018,52	10,32	13,33	24,32	15,83	0,0	0,00	0,0
2020-08-13 08:30	294	35	80	0,0	24,63	13,43	0,6	1018,52	9,48	13,43	24,38	15,56	0,0	0,00	0,0
2020-08-13 09:00	293	35	78	0,0	24,33	13,63	0,6	1018,52	9,28	13,63	24,08	15,61	0,0	0,00	0,0
2020-08-13 09:30	295	35	76	0,0	23,83	14,63	0,6	1018,52	9,84	14,63	23,58	16,47	0,0	0,00	0,0
2020-08-13 10:00	297	36	70	0,0	23,43	15,63	0,6	1018,52	9,52	15,63	23,22	17,07	0,0	0,00	0,0
2020-08-13 10:30	334	36	70	0,0	23,13	16,03	0,6	1018,52	9,90	16,03	22,92	17,47	0,0	0,00	0,0

Datum	Vindrikt °	Fukt inne Rh%	Fukt ute Rh%	Vindhast m/s	Temp in °C	Temp ute °C	Nb. Mån mm	Tryck Mbar	Daggp °C	Kyleffekt °C	Vix inne °C	Vix ute °C	Vindby m/s	Korr lufttryck	Nederb./dygn mm
2020-08-13 11:00	334	36	68	0,0	22,83	16,73	0,6	1018,52	10,12	16,73	22,62	18,04	0,0	0,00	0,0
2020-08-13 11:30	67	36	69	0,0	22,63	17,03	0,6	1018,52	10,63	17,03	22,42	18,41	0,0	0,00	0,0
2020-08-13 12:00	67	36	69	0,0	22,53	17,43	0,6	1018,52	11,01	17,43	22,32	18,81	0,0	0,00	0,0
2020-08-13 12:30	68	36	66	0,0	22,33	17,73	0,6	1018,52	10,60	17,73	22,12	18,92	0,0	0,00	0,0
2020-08-13 13:00	87	37	70	0,0	22,23	18,23	0,6	1018,52	12,00	18,23	22,06	19,67	0,0	0,00	0,0
2020-08-13 13:30	86	37	61	0,0	22,23	18,83	0,6	1017,52	10,39	18,83	22,06	19,72	0,0	0,00	0,0
2020-08-13 14:00	86	37	58	0,0	22,23	19,23	0,6	1017,52	9,97	19,23	22,06	19,95	0,0	0,00	0,0
2020-08-13 14:30	86	37	55	0,0	22,23	19,83	0,6	1016,51	9,69	19,83	22,06	20,38	0,0	0,00	0,0
2020-08-13 15:00	85	37	55	0,0	22,23	20,33	0,6	1016,51	10,15	20,33	22,06	20,88	0,0	0,00	0,0
2020-08-13 15:30	88	37	57	0,0	22,23	20,43	0,6	1016,51	10,81	20,43	22,06	21,09	0,0	0,00	0,0
2020-08-13 16:00	86	37	61	0,0	22,13	19,93	0,6	1016,51	11,42	19,93	21,96	20,82	0,0	0,00	0,0
2020-08-13 16:30	88	37	60	0,0	22,13	19,83	0,6	1016,51	11,07	19,83	21,96	20,66	0,0	0,00	0,0
2020-08-13 17:00	89	37	56	0,0	22,13	19,83	0,6	1016,51	9,98	19,83	21,96	20,44	0,0	0,00	0,0
2020-08-13 17:30	88	37	60	0,0	22,13	19,73	0,6	1016,51	10,97	19,73	21,96	20,56	0,0	0,00	0,0
2020-08-13 18:00	89	37	63	0,0	22,13	19,23	0,6	1016,51	11,28	19,23	21,96	20,24	0,0	0,00	0,0
2020-08-13 18:30	89	37	68	0,0	22,13	18,33	0,6	1016,51	11,64	18,33	21,96	19,64	0,0	0,00	0,0
2020-08-13 19:00	88	37	70	0,0	22,03	17,53	0,6	1015,51	11,33	17,53	21,86	18,97	0,0	0,00	0,0
2020-08-13 19:30	86	37	74	0,0	22,03	17,23	0,6	1015,51	11,93	17,23	21,86	18,94	0,0	0,00	0,0
2020-08-13 20:00	88	37	75	0,0	22,03	17,03	0,6	1015,51	11,95	17,03	21,86	18,81	0,0	0,00	0,0
2020-08-13 20:30	85	37	76	0,0	22,03	16,73	0,6	1015,51	11,87	16,73	21,86	18,57	0,0	0,00	0,0
2020-08-13 21:00	86	37	79	0,0	22,03	16,33	0,6	1015,51	12,09	16,33	21,86	18,39	0,0	0,00	0,0
2020-08-13 21:30	87	37	78	0,0	22,03	16,13	0,6	1015,51	11,70	16,13	21,86	18,11	0,0	0,00	0,0
2020-08-13 22:00	85	37	81	0,0	21,93	15,33	0,6	1015,51	11,51	15,33	21,76	17,53	0,0	0,00	0,0
2020-08-13 22:30	88	38	83	0,0	21,93	15,03	0,6	1014,51	11,61	15,03	21,80	17,38	1,4	0,00	0,0
2020-08-13 23:00	89	38	85	0,0	21,93	14,83	0,6	1014,51	11,78	14,83	21,80	17,33	0,0	0,00	0,0
2020-08-13 23:30	89	38	86	0,0	21,93	14,73	0,6	1014,51	11,87	14,73	21,80	17,31	0,0	0,00	0,0
2020-08-14 00:00	89	38	87	0,0	21,93	14,53	0,6	1014,51	11,86	14,53	21,80	17,18	0,0	0,00	0,0
2020-08-14 00:30	88	38	89	0,0	21,93	14,43	0,6	1014,51	12,12	14,43	21,80	17,24	0,0	0,00	0,0
2020-08-14 01:00	89	38	89	0,0	21,83	14,23	0,6	1015,51	11,92	14,23	21,70	17,04	0,0	0,00	0,0
2020-08-14 01:30	85	38	92	0,0	21,83	14,33	0,6	1014,51	12,54	14,33	21,70	17,38	0,0	0,00	0,0
2020-08-14 02:00	89	38	93	0,0	21,83	14,23	0,6	1014,51	12,61	14,23	21,70	17,36	0,0	0,00	0,0
2020-08-14 02:30	85	38	93	0,0	21,73	13,93	0,6	1014,51	12,31	13,93	21,60	17,06	0,0	0,00	0,0
2020-08-14 03:00	28	38	97	0,0	21,73	14,03	0,6	1014,51	13,08	14,03	21,60	17,50	0,0	0,00	0,0
2020-08-14 03:30	24	38	98	0,0	21,73	14,03	0,6	1014,51	13,24	14,03	21,60	17,58	0,0	0,00	0,0
2020-08-14 04:00	24	38	98	0,0	21,73	13,93	0,6	1014,51	13,14	13,93	21,60	17,48	0,0	0,00	0,0
2020-08-14 04:30	23	38	98	0,0	21,63	14,03	0,6	1014,51	13,24	14,03	21,50	17,58	0,0	0,00	0,0
2020-08-14 05:00	23	38	98	0,0	21,63	14,03	0,6	1014,51	13,24	14,03	21,50	17,58	0,0	0,00	0,0
2020-08-14 05:30	23	38	98	0,0	21,63	13,93	0,6	1014,51	13,14	13,93	21,50	17,48	0,0	0,00	0,0
2020-08-14 06:00	24	38	98	0,0	21,63	14,03	0,6	1014,51	13,24	14,03	21,50	17,58	0,0	0,00	0,0
2020-08-14 06:30	24	38	98	0,0	21,63	14,13	0,6	1014,51	13,34	14,13	21,50	17,68	0,0	0,00	0,0
2020-08-14 07:00	22	38	99	0,0	21,63	14,23	0,6	1015,51	13,60	14,23	21,50	17,87	0,0	0,00	0,0
2020-08-14 07:30	22	38	99	0,0	21,63	14,53	0,6	1015,51	13,90	14,53	21,50	18,17	0,0	0,00	0,0
2020-08-14 08:00	22	38	98	0,0	21,63	14,93	0,6	1014,51	14,13	14,93	21,50	18,48	0,0	0,00	0,0
2020-08-14 08:30	298	39	91	0,0	21,63	15,83	0,6	1014,51	13,84	15,83	21,55	18,80	0,0	0,00	0,0
2020-08-14 09:00	238	39	84	0,0	21,63	15,93	0,6	1014,51	12,67	15,93	21,55	18,35	0,0	0,00	0,0
2020-08-14 09:30	230	39	81	0,0	21,63	16,33	0,6	1014,51	12,49	16,33	21,55	18,53	1,8	0,00	0,0

Datum	Vindrikt °	Fukt inne Rh%	Fukt ute Rh%	Vindhast m/s	Temp in °C	Temp ute °C	Nb. Mån mm	Tryck Mbar	Daggp °C	Kyleffekt °C	Vix inne °C	Vix ute °C	Vindby m/s	Korr lufttryck	Nederb./dygn mm
2020-08-14 10:00	231	39	75	0,0	21,63	16,63	0,6	1014,51	11,56	16,63	21,55	18,41	1,2	0,00	0,0
2020-08-14 10:30	288	39	73	0,0	21,63	16,83	0,6	1014,51	11,33	16,83	21,55	18,47	1,8	0,00	0,0
2020-08-14 11:00	236	39	74	0,0	21,63	16,73	0,6	1014,51	11,45	16,73	21,55	18,44	2,0	0,00	0,0
2020-08-14 11:30	242	39	72	0,0	21,63	17,13	0,6	1014,51	11,40	17,13	21,55	18,70	1,6	0,00	0,0
2020-08-14 12:00	229	39	67	0,0	21,63	17,03	0,6	1014,51	10,17	17,03	21,55	18,28	2,0	0,00	0,0
2020-08-14 12:30	230	39	70	0,0	21,63	16,23	0,6	1014,51	10,09	16,23	21,55	17,67	1,6	0,00	0,0
2020-08-14 13:00	243	39	67	0,0	21,63	16,73	0,6	1014,51	9,89	16,73	21,55	17,98	0,0	0,00	0,0
2020-08-14 13:30	228	39	65	0,0	21,63	17,23	0,6	1014,51	9,89	17,23	21,55	18,36	1,4	0,00	0,0
2020-08-14 14:00	231	39	67	0,0	21,63	17,73	0,6	1014,51	10,83	17,73	21,55	18,98	1,2	0,00	0,0
2020-08-14 14:30	250	38	66	0,0	21,63	17,43	0,6	1015,51	10,31	17,43	21,50	18,62	1,4	0,00	0,0
2020-08-14 15:00	267	39	63	0,0	21,73	18,03	0,6	1014,51	10,15	18,03	21,65	19,04	1,6	0,00	0,0
2020-08-14 15:30	266	39	65	0,0	21,73	18,13	0,6	1014,51	10,74	18,13	21,65	19,26	1,8	0,00	0,0
2020-08-14 16:00	231	39	63	0,0	21,83	18,13	0,6	1014,51	10,24	18,13	21,75	19,14	1,4	0,00	0,0
2020-08-14 16:30	279	38	54	0,0	21,73	18,63	0,6	1014,51	8,30	18,63	21,60	19,13	1,8	0,00	0,0
2020-08-14 17:00	281	38	53	0,0	21,73	18,83	0,6	1014,51	8,19	18,83	21,60	19,28	1,4	0,00	0,0
2020-08-14 17:30	271	38	51	0,0	21,73	18,93	0,6	1014,51	7,68	18,93	21,60	19,27	1,6	0,00	0,0
2020-08-14 18:00	282	38	54	0,0	21,83	19,13	0,6	1013,51	8,76	19,13	21,70	19,63	1,2	0,00	0,0
2020-08-14 18:30	265	38	52	0,0	21,83	19,13	0,6	1013,51	8,17	19,13	21,70	19,52	1,4	0,00	0,0
2020-08-14 19:00	250	38	54	0,0	21,83	18,63	0,6	1014,51	8,30	18,63	21,70	19,13	1,4	0,00	0,0
2020-08-14 19:30	240	38	59	0,0	21,93	18,23	0,6	1014,51	9,31	18,23	21,80	19,00	0,0	0,00	0,0
2020-08-14 20:00	240	38	63	0,0	21,93	17,33	0,6	1014,51	9,49	17,33	21,80	18,33	0,0	0,00	0,0
2020-08-14 20:30	240	38	66	0,0	21,93	16,53	0,6	1014,51	9,46	16,53	21,80	17,72	0,0	0,00	0,0
2020-08-14 21:00	241	38	70	0,0	21,93	15,73	0,6	1014,51	9,62	15,73	21,80	17,17	0,0	0,00	0,0
2020-08-14 21:30	242	38	74	0,0	21,93	15,03	0,6	1014,51	9,81	15,03	21,80	16,74	0,0	0,00	0,0
2020-08-14 22:00	241	38	78	0,0	21,83	14,53	0,6	1014,51	10,15	14,53	21,70	16,51	0,0	0,00	0,0
2020-08-14 22:30	240	38	79	0,0	21,83	14,23	0,6	1014,51	10,06	14,23	21,70	16,28	0,0	0,00	0,0
2020-08-14 23:00	242	38	78	0,0	21,83	14,23	0,6	1014,51	9,86	14,23	21,70	16,21	0,0	0,00	0,0
2020-08-14 23:30	242	38	81	0,0	21,83	13,33	0,6	1014,51	9,57	13,33	21,70	15,53	0,0	0,00	0,0
2020-08-15 00:00	232	38	79	0,0	21,83	13,02	0,6	1014,51	8,89	13,02	21,70	15,08	0,0	0,00	0,0
2020-08-15 00:30	233	38	81	0,0	21,73	12,32	0,6	1014,51	8,60	12,32	21,60	14,53	0,0	0,00	0,0
2020-08-15 01:00	230	38	85	0,0	21,73	11,32	0,6	1014,51	8,36	11,32	21,60	13,83	0,0	0,00	0,0
2020-08-15 01:30	230	38	87	0,0	21,73	11,32	0,6	1014,51	8,72	11,32	21,60	13,98	0,0	0,00	0,0
2020-08-15 02:00	316	38	88	0,0	21,63	11,32	0,6	1014,51	8,89	11,32	21,50	14,06	1,2	0,00	0,0
2020-08-15 02:30	316	38	87	0,0	21,63	10,92	0,6	1014,51	8,33	10,92	21,50	13,58	0,0	0,00	0,0
2020-08-15 03:00	317	38	93	0,0	21,63	10,42	0,6	1014,51	8,85	10,42	21,50	13,56	0,0	0,00	0,0
2020-08-15 03:30	315	38	92	0,0	21,63	10,62	0,6	1014,51	8,89	10,62	21,50	13,68	0,0	0,00	0,0
2020-08-15 04:00	314	38	87	0,0	21,53	10,92	0,6	1014,51	8,33	10,92	21,40	13,58	0,0	0,00	0,0
2020-08-15 04:30	316	37	87	0,0	21,53	10,42	0,6	1014,51	7,84	10,42	21,36	13,08	0,0	0,00	0,0
2020-08-15 05:00	314	38	89	0,0	21,53	10,12	0,6	1014,51	7,89	10,12	21,40	12,94	0,0	0,00	0,0
2020-08-15 05:30	316	38	88	0,0	21,53	9,62	0,6	1014,51	7,23	9,62	21,40	12,36	0,0	0,00	0,0
2020-08-15 06:00	315	38	91	0,0	21,53	9,92	0,6	1014,51	8,03	9,92	21,40	12,90	0,0	0,00	0,0
2020-08-15 06:30	314	37	92	0,0	21,53	10,12	0,6	1014,51	8,39	10,12	21,36	13,18	0,0	0,00	0,0
2020-08-15 07:00	315	38	91	0,0	22,23	10,72	0,6	1014,51	8,82	10,72	22,10	13,70	0,0	0,00	0,0
2020-08-15 07:30	314	37	90	0,0	22,63	11,42	0,6	1014,51	9,34	11,42	22,46	14,32	0,0	0,00	0,0
2020-08-15 08:00	315	37	86	0,0	22,73	12,22	0,6	1014,51	9,42	12,22	22,56	14,80	0,0	0,00	0,0
2020-08-15 08:30	315	37	82	0,0	22,63	12,52	0,6	1015,51	8,98	12,52	22,46	14,80	0,0	0,00	0,0

Datum	Vindrikt °	Fukt inne Rh%	Fukt ute Rh%	Vindhast m/s	Temp in °C	Temp ute °C	Nb. Mån mm	Tryck Mbar	Daggp °C	Kyleffekt °C	Vix inne °C	Vix ute °C	Vindby m/s	Korr lufttryck	Nederb./dygn mm
2020-08-15 09:00	314	37	81	0,0	22,63	13,43	0,6	1015,51	9,67	13,43	22,46	15,63	0,0	0,00	0,0
2020-08-15 09:30	315	37	74	0,0	22,63	14,23	0,6	1015,51	9,04	14,23	22,46	15,93	0,0	0,00	0,0
2020-08-15 10:00	262	37	69	0,0	22,83	14,53	0,6	1015,51	8,25	14,53	22,66	15,90	0,0	0,00	0,0
2020-08-15 10:30	267	36	68	0,0	24,03	15,83	0,6	1015,51	9,26	15,83	23,82	17,14	1,4	0,00	0,0
2020-08-15 11:00	214	36	68	0,0	23,93	15,73	0,6	1015,51	9,17	15,73	23,72	17,04	1,4	0,00	0,0
2020-08-15 11:30	241	36	69	0,0	23,73	16,13	0,6	1015,51	9,78	16,13	23,52	17,51	1,4	0,00	0,0
2020-08-15 12:00	259	36	70	0,0	23,33	16,33	0,6	1015,51	10,19	16,33	23,12	17,77	1,6	0,00	0,0
2020-08-15 12:30	227	36	69	0,0	23,13	16,83	0,6	1015,51	10,44	16,83	22,92	18,21	1,4	0,00	0,0
2020-08-15 13:00	234	36	70	0,0	22,83	16,93	0,6	1015,51	10,76	16,93	22,62	18,37	1,6	0,00	0,0
2020-08-15 13:30	246	36	73	0,0	22,63	16,53	0,6	1015,51	11,04	16,53	22,42	18,17	1,4	0,00	0,0
2020-08-15 14:00	244	36	75	0,0	22,53	15,93	0,6	1016,51	10,89	15,93	22,32	17,70	1,6	0,00	0,0
2020-08-15 14:30	246	37	75	0,0	22,43	15,83	0,6	1016,51	10,79	15,83	22,26	17,60	1,2	0,00	0,0
2020-08-15 15:00	253	37	75	0,0	22,33	15,83	0,6	1016,51	10,79	15,83	22,16	17,60	1,2	0,00	0,0
2020-08-15 15:30	272	37	75	0,0	22,23	16,13	0,6	1015,51	11,08	16,13	22,06	17,90	1,2	0,00	0,0
2020-08-15 16:00	229	37	75	0,0	22,13	16,13	0,6	1016,51	11,08	16,13	21,96	17,90	1,4	0,00	0,0
2020-08-15 16:30	227	37	73	0,0	22,13	16,13	1,8	1016,51	10,66	16,13	21,96	17,77	3,0	1,20	1,2
2020-08-15 17:00	226	37	74	0,0	22,03	16,23	1,8	1016,51	10,96	16,23	21,86	17,94	1,6	1,20	1,2
2020-08-15 17:30	56	37	74	0,0	22,03	16,23	1,8	1015,51	10,96	16,23	21,86	17,94	2,0	0,00	1,2
2020-08-15 18:00	235	37	75	0,0	21,93	16,03	1,8	1015,51	10,98	16,03	21,76	17,80	1,6	0,00	1,2
2020-08-15 18:30	254	37	73	0,0	21,93	17,13	1,8	1015,51	11,61	17,13	21,76	18,77	1,4	0,00	1,2
2020-08-15 19:00	233	38	76	0,0	21,83	16,13	1,8	1015,51	11,29	16,13	21,70	17,97	1,4	0,00	1,2
2020-08-15 19:30	220	38	81	0,0	21,83	15,63	1,8	1015,51	11,81	15,63	21,70	17,83	1,4	0,00	1,2
2020-08-15 20:00	235	38	84	0,0	21,83	15,23	1,8	1015,51	11,99	15,23	21,70	17,65	1,4	0,00	1,2
2020-08-15 20:30	262	38	87	0,0	21,83	14,93	1,8	1015,51	12,25	14,93	21,70	17,58	0,0	0,00	1,2
2020-08-15 21:00	238	38	88	0,0	21,83	14,73	1,8	1015,51	12,23	14,73	21,70	17,46	0,0	0,00	1,2
2020-08-15 21:30	220	38	87	0,0	21,83	14,73	1,8	1015,51	12,05	14,73	21,70	17,38	0,0	0,00	1,2
2020-08-15 22:00	287	38	87	0,0	21,83	14,63	1,8	1015,51	11,95	14,63	21,70	17,28	1,2	0,00	1,2
2020-08-15 22:30	296	38	90	0,0	21,73	14,53	1,8	1015,51	12,39	14,53	21,60	17,42	0,0	0,00	1,2
2020-08-15 23:00	294	38	90	0,0	21,73	14,43	1,8	1015,51	12,29	14,43	21,60	17,32	0,0	0,00	1,2
2020-08-15 23:30	288	38	90	0,0	21,73	14,43	1,8	1015,51	12,29	14,43	21,60	17,32	0,0	0,00	1,2
2020-08-16 00:00	289	38	90	0,0	21,73	14,33	1,8	1015,51	12,19	14,33	21,60	17,22	0,0	0,00	0,0
2020-08-16 00:30	282	38	91	0,0	21,73	14,23	1,8	1015,51	12,27	14,23	21,60	17,20	0,0	0,00	0,0
2020-08-16 01:00	280	38	92	0,0	21,73	14,03	1,8	1015,51	12,24	14,03	21,60	17,08	1,2	0,00	0,0
2020-08-16 01:30	239	38	93	0,0	21,73	13,83	1,8	1015,51	12,21	13,83	21,60	16,96	0,0	0,00	0,0
2020-08-16 02:00	225	38	91	0,0	21,73	13,53	1,8	1015,51	11,58	13,53	21,60	16,50	1,6	0,00	0,0
2020-08-16 02:30	264	38	92	0,0	21,63	13,43	1,8	1015,51	11,65	13,43	21,50	16,48	1,4	0,00	0,0
2020-08-16 03:00	267	38	92	0,0	21,63	13,43	1,8	1015,51	11,65	13,43	21,50	16,48	1,2	0,00	0,0
2020-08-16 03:30	291	38	93	0,0	21,63	13,33	1,8	1015,51	11,72	13,33	21,50	16,46	0,0	0,00	0,0
2020-08-16 04:00	243	38	94	0,0	21,63	12,82	1,8	1015,51	11,39	12,82	21,50	16,04	1,2	0,00	0,0
2020-08-16 04:30	267	38	94	0,0	21,63	12,82	1,8	1016,51	11,39	12,82	21,50	16,04	0,0	0,00	0,0
2020-08-16 05:00	274	38	92	0,0	21,63	12,62	1,8	1016,51	10,86	12,62	21,50	15,68	1,2	0,00	0,0
2020-08-16 05:30	269	38	83	0,0	21,53	12,42	1,8	1016,51	9,07	12,42	21,40	14,78	1,4	0,00	0,0
2020-08-16 06:00	231	39	81	0,0	21,53	11,72	1,8	1016,51	8,02	11,72	21,45	13,93	0,0	0,00	0,0
2020-08-16 06:30	257	38	78	0,0	21,53	11,52	1,8	1016,51	7,25	11,52	21,40	13,51	0,0	0,00	0,0
2020-08-16 07:00	270	38	77	0,0	21,43	11,82	1,8	1017,52	7,34	11,82	21,30	13,74	0,0	0,00	0,0
2020-08-16 07:30	268	38	75	0,0	21,53	12,82	1,8	1017,52	7,90	12,82	21,40	14,60	0,0	0,00	0,0

Datum	Vindrikt °	Fukt inne Rh%	Fukt ute Rh%	Vindhast m/s	Temp in °C	Temp ute °C	Nb. Mån mm	Tryck Mbar	Daggp °C	Kyleffekt °C	Vix inne °C	Vix ute °C	Vindby m/s	Korr lufttryck	Nederb./dygn mm
2020-08-16 08:00	238	38	72	0,0	21,63	12,82	1,8	1017,52	7,28	12,82	21,50	14,40	0,0	0,00	0,0
2020-08-16 08:30	229	38	71	0,0	21,63	12,82	1,8	1017,52	7,07	12,82	21,50	14,33	1,4	0,00	0,0
2020-08-16 09:00	229	37	70	0,0	21,63	12,52	1,8	1017,52	6,56	12,52	21,46	13,97	1,8	0,00	0,0
2020-08-16 09:30	256	37	66	1,2	21,63	13,33	1,8	1017,52	6,43	13,33	21,46	14,51	1,8	0,00	0,0
2020-08-16 10:00	222	37	63	0,0	21,63	14,23	1,8	1017,52	6,57	14,23	21,46	15,23	1,8	0,00	0,0
2020-08-16 10:30	247	37	51	0,0	21,63	14,53	1,8	1017,52	3,65	14,53	21,46	14,87	1,2	0,00	0,0
2020-08-16 11:00	233	37	51	0,0	21,63	14,93	1,8	1018,52	4,01	14,93	21,46	15,27	1,4	0,00	0,0
2020-08-16 11:30	241	36	48	0,0	21,63	15,43	1,8	1018,52	3,55	15,43	21,42	15,62	1,4	0,00	0,0
2020-08-16 12:00	223	36	48	0,0	21,63	16,03	1,8	1017,52	4,10	16,03	21,42	16,22	1,6	0,00	0,0
2020-08-16 12:30	228	36	46	0,0	21,53	16,33	1,8	1018,52	3,72	16,33	21,32	16,43	3,3	0,00	0,0
2020-08-16 13:00	239	36	45	0,0	21,53	16,53	1,8	1017,52	3,57	16,53	21,32	16,58	1,6	0,00	0,0
2020-08-16 13:30	241	36	46	0,0	21,53	16,33	1,8	1017,52	3,72	16,33	21,32	16,43	1,6	0,00	0,0
2020-08-16 14:00	313	36	43	0,0	21,63	16,63	1,8	1017,52	2,97	16,63	21,42	16,59	1,8	0,00	0,0
2020-08-16 14:30	257	36	46	0,0	21,63	16,93	1,8	1017,52	4,27	16,93	21,42	17,03	1,8	0,00	0,0
2020-08-16 15:00	239	36	45	0,0	21,63	17,23	1,8	1017,52	4,20	17,23	21,42	17,28	1,6	0,00	0,0
2020-08-16 15:30	240	36	43	0,0	21,73	17,33	1,8	1017,52	3,60	17,33	21,52	17,29	1,4	0,00	0,0
2020-08-16 16:00	278	36	44	0,0	21,83	17,23	1,8	1017,52	3,86	17,23	21,62	17,23	1,6	0,00	0,0
2020-08-16 16:30	223	36	43	0,0	21,83	17,43	1,8	1017,52	3,69	17,43	21,62	17,39	1,4	0,00	0,0
2020-08-16 17:00	254	36	44	0,0	21,83	17,83	1,8	1017,52	4,40	17,83	21,62	17,83	1,2	0,00	0,0
2020-08-16 17:30	231	36	43	0,0	21,83	17,83	1,8	1017,52	4,05	17,83	21,62	17,79	0,0	0,00	0,0
2020-08-16 18:00	272	36	41	0,0	21,83	17,73	1,8	1017,52	3,23	17,73	21,62	17,60	1,4	0,00	0,0
2020-08-16 18:30	228	36	42	0,0	21,73	17,33	1,8	1017,52	3,24	17,33	21,52	17,24	1,4	0,00	0,0
2020-08-16 19:00	243	36	46	0,0	21,73	17,23	1,8	1017,52	4,54	17,23	21,52	17,33	1,2	0,00	0,0
2020-08-16 19:30	269	36	47	0,0	21,83	17,03	1,8	1017,52	4,69	17,03	21,62	17,17	0,0	0,00	0,0
2020-08-16 20:00	291	36	45	0,0	21,83	16,13	1,8	1017,52	3,21	16,13	21,62	16,18	0,0	0,00	0,0
2020-08-16 20:30	292	36	48	0,0	21,73	15,33	1,8	1017,52	3,46	15,33	21,52	15,52	0,0	0,00	0,0
2020-08-16 21:00	291	36	51	0,0	21,73	14,63	1,8	1017,52	3,74	14,63	21,52	14,97	0,0	0,00	0,0
2020-08-16 21:30	292	36	57	0,0	21,73	13,02	1,8	1017,52	3,93	13,02	21,52	13,69	0,0	0,00	0,0
2020-08-16 22:00	291	36	58	0,0	21,73	11,62	1,8	1017,52	2,89	11,62	21,52	12,34	0,0	0,00	0,0
2020-08-16 22:30	291	36	62	0,0	21,73	10,42	1,8	1018,52	2,75	10,42	21,52	11,37	0,0	0,00	0,0
2020-08-16 23:00	298	36	62	0,0	21,63	10,12	1,8	1017,52	2,47	10,12	21,42	11,07	0,0	0,00	0,0
2020-08-16 23:30	299	36	64	0,0	21,63	9,32	1,8	1018,52	2,19	9,32	21,42	10,39	0,0	0,00	0,0
2020-08-17 00:00	299	36	65	0,0	21,63	8,82	1,8	1018,52	1,94	8,82	21,42	9,95	0,0	0,00	0,0
2020-08-17 00:30	298	36	64	0,0	21,53	8,62	1,8	1018,52	1,53	8,62	21,32	9,69	0,0	0,00	0,0
2020-08-17 01:00	299	36	67	0,0	21,53	7,02	1,8	1018,52	0,68	7,02	21,32	8,27	0,0	0,00	0,0
2020-08-17 01:30	299	36	72	0,0	21,43	6,32	1,8	1018,52	1,05	6,32	21,22	7,89	0,0	0,00	0,0
2020-08-17 02:00	298	36	76	0,0	21,43	5,62	1,8	1018,52	1,16	5,62	21,22	7,47	0,0	0,00	0,0
2020-08-17 02:30	300	36	76	0,0	21,43	5,12	1,8	1018,52	0,68	5,12	21,22	6,97	0,0	0,00	0,0
2020-08-17 03:00	299	36	77	0,0	21,33	4,92	1,8	1018,52	0,67	4,92	21,12	6,83	0,0	0,00	0,0
2020-08-17 03:30	298	36	78	0,0	21,33	5,02	1,8	1018,52	0,96	5,02	21,12	7,01	0,0	0,00	0,0
2020-08-17 04:00	298	36	79	0,0	21,23	4,72	1,8	1018,52	0,85	4,72	21,02	6,78	0,0	0,00	0,0
2020-08-17 04:30	299	36	81	0,0	21,23	4,72	1,8	1018,52	1,21	4,72	21,02	6,92	0,0	0,00	0,0
2020-08-17 05:00	299	36	83	0,0	21,23	4,32	1,8	1018,52	1,17	4,32	21,02	6,67	0,0	0,00	0,0
2020-08-17 05:30	300	36	88	0,0	21,13	4,12	1,8	1018,52	1,82	4,12	20,92	6,85	0,0	0,00	0,0
2020-08-17 06:00	299	36	93	0,0	21,13	4,22	1,8	1018,52	2,72	4,22	20,92	7,35	0,0	0,00	0,0
2020-08-17 06:30	298	37	88	0,0	21,53	5,02	1,8	1018,52	2,71	5,02	21,36	7,75	0,0	0,00	0,0

Datum	Vindrikt °	Fukt inne Rh%	Fukt ute Rh%	Vindhast m/s	Temp in °C	Temp ute °C	Nb. Mån mm	Tryck Mbar	Daggp °C	Kyleffekt °C	Vix inne °C	Vix ute °C	Vindby m/s	Korr lufttryck	Nederb./dygn mm
2020-08-17 07:00	298	36	85	0,0	24,13	6,72	1,8	1018,52	3,87	6,72	23,92	9,22	0,0	0,00	0,0
2020-08-17 07:30	298	35	80	0,0	24,83	8,32	1,8	1018,52	4,53	8,32	24,58	10,45	0,0	0,00	0,0
2020-08-17 08:00	300	34	73	0,0	24,53	9,02	1,8	1018,52	3,84	9,02	24,24	10,66	0,0	0,00	0,0
2020-08-17 08:30	298	34	74	0,0	24,03	9,42	1,8	1017,52	4,43	9,42	23,74	11,13	0,0	0,00	0,0
2020-08-17 09:00	298	34	75	0,0	23,63	9,92	1,8	1017,52	5,11	9,92	23,34	11,70	0,0	0,00	0,0
2020-08-17 09:30	298	34	70	0,0	23,43	10,92	1,8	1017,52	5,04	10,92	23,14	12,37	0,0	0,00	0,0
2020-08-17 10:00	77	34	67	0,0	23,13	11,62	1,8	1017,52	5,05	11,62	22,84	12,88	0,0	0,00	0,0
2020-08-17 10:30	79	34	66	0,0	22,93	12,12	1,8	1017,52	5,29	12,12	22,64	13,31	0,0	0,00	0,0
2020-08-17 11:00	85	34	64	0,0	22,73	13,12	1,8	1017,52	5,77	13,12	22,44	14,19	0,0	0,00	0,0
2020-08-17 11:30	83	35	58	0,0	22,53	13,93	1,8	1017,52	5,03	13,93	22,28	14,64	0,0	0,00	0,0
2020-08-17 12:00	86	35	54	0,0	22,43	14,73	1,8	1017,52	4,69	14,73	22,18	15,22	0,0	0,00	0,0
2020-08-17 12:30	85	35	47	0,0	22,23	15,23	1,8	1016,51	3,05	15,23	21,98	15,37	0,0	0,00	0,0
2020-08-17 13:00	86	35	48	0,0	22,23	15,93	1,8	1016,51	4,01	15,93	21,98	16,12	0,0	0,00	0,0
2020-08-17 13:30	89	35	41	0,0	22,13	16,53	1,8	1016,51	2,16	16,53	21,88	16,40	0,0	0,00	0,0
2020-08-17 14:00	87	35	43	0,0	22,13	17,13	1,8	1016,51	3,42	17,13	21,88	17,09	0,0	0,00	0,0
2020-08-17 14:30	86	35	43	0,0	22,13	17,93	1,8	1015,51	4,14	17,93	21,88	17,89	0,0	0,00	0,0
2020-08-17 15:00	87	35	41	0,0	22,23	18,43	1,8	1015,51	3,85	18,43	21,98	18,30	0,0	0,00	0,0
2020-08-17 15:30	86	35	40	0,0	22,23	18,83	1,8	1015,51	3,83	18,83	21,98	18,66	0,0	0,00	0,0
2020-08-17 16:00	79	35	42	0,0	22,23	18,93	1,8	1015,51	4,67	18,93	21,98	18,85	0,0	0,00	0,0
2020-08-17 16:30	84	35	45	0,0	22,23	19,33	1,8	1014,51	6,10	19,33	21,98	19,38	0,0	0,00	0,0
2020-08-17 17:00	86	35	47	0,0	22,13	19,63	1,8	1014,51	7,05	19,63	21,88	19,78	0,0	0,00	0,0
2020-08-17 17:30	86	36	48	0,0	22,13	20,03	1,8	1014,51	7,74	20,03	21,92	20,22	0,0	0,00	0,0
2020-08-17 18:00	86	36	47	0,0	22,13	20,23	1,8	1014,51	7,59	20,23	21,92	20,38	0,0	0,00	0,0
2020-08-17 18:30	86	36	47	0,0	22,13	20,73	1,8	1014,51	8,04	20,73	21,92	20,88	0,0	0,00	0,0
2020-08-17 19:00	85	36	47	0,0	22,13	20,63	1,8	1013,51	7,95	20,63	21,92	20,78	0,0	0,00	0,0
2020-08-17 19:30	86	36	48	0,0	22,13	20,13	1,8	1013,51	7,83	20,13	21,92	20,32	0,0	0,00	0,0
2020-08-17 20:00	87	36	48	0,0	22,13	19,73	1,8	1013,51	7,46	19,73	21,92	19,92	0,0	0,00	0,0
2020-08-17 20:30	88	36	53	0,0	22,13	18,63	1,8	1013,51	8,00	18,63	21,92	19,08	0,0	0,00	0,0
2020-08-17 21:00	85	36	59	0,0	22,13	16,63	1,8	1013,51	7,82	16,63	21,92	17,40	0,0	0,00	0,0
2020-08-17 21:30	88	36	62	0,0	22,13	15,33	1,8	1013,51	7,36	15,33	21,92	16,27	0,0	0,00	0,0
2020-08-17 22:00	87	36	64	0,0	22,13	14,63	1,8	1013,51	7,19	14,63	21,92	15,69	0,0	0,00	0,0
2020-08-17 22:30	85	36	66	0,0	22,03	14,23	1,8	1013,51	7,28	14,23	21,82	15,41	0,0	0,00	0,0
2020-08-17 23:00	85	36	68	0,0	22,03	13,93	1,8	1013,51	7,46	13,93	21,82	15,24	0,0	0,00	0,0
2020-08-17 23:30	86	36	68	0,0	22,03	13,63	1,8	1013,51	7,17	13,63	21,82	14,94	0,0	0,00	0,0
2020-08-18 00:00	86	36	70	0,0	22,03	13,33	1,8	1013,51	7,33	13,33	21,82	14,77	0,0	0,00	0,0
2020-08-18 00:30	87	36	71	0,0	22,03	13,23	1,8	1012,51	7,45	13,23	21,82	14,73	0,0	0,00	0,0
2020-08-18 01:00	87	36	71	0,0	21,93	13,02	1,8	1012,51	7,26	13,02	21,72	14,53	0,0	0,00	0,0
2020-08-18 01:30	85	36	72	0,0	21,93	12,72	1,8	1012,51	7,18	12,72	21,72	14,30	0,0	0,00	0,0
2020-08-18 02:00	88	36	76	0,0	21,83	12,52	1,8	1012,51	7,82	12,52	21,62	14,37	0,0	0,00	0,0
2020-08-18 02:30	87	36	77	0,0	21,83	12,02	1,8	1012,51	7,53	12,02	21,62	13,94	0,0	0,00	0,0
2020-08-18 03:00	85	36	77	0,0	21,83	11,62	1,8	1012,51	7,15	11,62	21,62	13,54	0,0	0,00	0,0
2020-08-18 03:30	84	36	73	0,0	21,83	11,42	1,8	1012,51	6,15	11,42	21,62	13,07	0,0	0,00	0,0
2020-08-18 04:00	47	36	73	0,0	21,73	11,22	1,8	1012,51	5,96	11,22	21,52	12,86	0,0	0,00	0,0
2020-08-18 04:30	48	36	74	0,0	21,73	11,12	1,8	1012,51	6,07	11,12	21,52	12,83	0,0	0,00	0,0
2020-08-18 05:00	36	37	73	0,0	21,73	11,22	1,8	1011,51	5,96	11,22	21,56	12,86	0,0	0,00	0,0
2020-08-18 05:30	36	37	73	0,0	21,73	10,92	1,8	1011,51	5,67	10,92	21,56	12,56	0,0	0,00	0,0

Datum	Vindrikt °	Fukt inne Rh%	Fukt ute Rh%	Vindhast m/s	Temp in °C	Temp ute °C	Nb. Mån mm	Tryck Mbar	Daggp °C	Kyleffekt °C	Vix inne °C	Vix ute °C	Vindby m/s	Korr lufttryck	Nederb./dygn mm
2020-08-18 06:00	37	37	73	0,0	21,63	10,82	1,8	1011,51	5,57	10,82	21,46	12,46	0,0	0,00	0,0
2020-08-18 06:30	36	37	71	0,0	21,73	10,92	1,8	1011,51	5,25	10,92	21,56	12,43	0,0	0,00	0,0
2020-08-18 07:00	33	37	69	0,0	22,13	11,52	1,8	1011,51	5,39	11,52	21,96	12,90	0,0	0,00	0,0
2020-08-18 07:30	34	37	68	0,0	22,53	12,62	1,8	1011,51	6,22	12,62	22,36	13,94	0,0	0,00	0,0
2020-08-18 08:00	34	36	68	0,0	22,83	13,23	1,8	1011,51	6,79	13,23	22,62	14,54	0,0	0,00	0,0
2020-08-18 08:30	34	36	69	0,0	22,93	13,83	1,8	1010,51	7,58	13,83	22,72	15,20	0,0	0,00	0,0
2020-08-18 09:00	33	36	66	0,0	22,83	14,63	1,8	1010,51	7,66	14,63	22,62	15,82	0,0	0,00	0,0
2020-08-18 09:30	33	36	68	0,0	22,63	15,43	1,8	1010,51	8,88	15,43	22,42	16,74	0,0	0,00	0,0
2020-08-18 10:00	33	36	67	0,0	22,53	16,23	1,8	1010,51	9,41	16,23	22,32	17,48	0,0	0,00	0,0
2020-08-18 10:30	46	36	66	0,0	22,33	17,13	1,8	1010,51	10,03	17,13	22,12	18,32	0,0	0,00	0,0
2020-08-18 11:00	53	36	65	0,0	22,33	17,93	1,8	1010,51	10,55	17,93	22,12	19,06	0,0	0,00	0,0
2020-08-18 11:30	56	36	61	0,0	22,23	18,43	1,8	1010,51	10,02	18,43	22,02	19,32	0,0	0,00	0,0
2020-08-18 12:00	84	36	60	0,0	22,13	18,93	1,8	1010,51	10,23	18,93	21,92	19,76	0,0	0,00	0,0
2020-08-18 12:30	85	37	60	0,0	22,13	19,73	1,8	1010,51	10,97	19,73	21,96	20,56	0,0	0,00	0,0
2020-08-18 13:00	89	37	59	0,0	22,13	20,43	1,8	1009,51	11,36	20,43	21,96	21,20	0,0	0,00	0,0
2020-08-18 13:30	88	37	52	0,0	22,13	21,03	1,8	1009,51	9,91	21,03	21,96	21,43	0,0	0,00	0,0
2020-08-18 14:00	83	37	52	0,0	22,13	21,63	1,8	1009,51	10,46	21,63	21,96	22,03	0,0	0,00	0,0
2020-08-18 14:30	92	37	51	0,0	22,23	21,93	1,8	1009,51	10,43	21,93	22,06	22,27	0,0	0,00	0,0
2020-08-18 15:00	88	37	49	0,0	22,23	22,43	1,8	1009,51	10,25	22,43	22,06	22,68	0,0	0,00	0,0
2020-08-18 15:30	87	37	48	0,0	22,33	22,73	1,8	1009,51	10,19	22,73	22,16	22,93	0,0	0,00	0,0
2020-08-18 16:00	80	37	50	0,0	22,23	22,93	1,8	1008,51	11,02	22,93	22,06	23,23	0,0	0,00	0,0
2020-08-18 16:30	83	37	47	0,0	22,23	22,93	1,8	1008,51	10,04	22,93	22,06	23,08	0,0	0,00	0,0
2020-08-18 17:00	85	37	46	0,0	22,23	23,13	1,8	1008,51	9,87	23,13	22,06	23,23	0,0	0,00	0,0
2020-08-18 17:30	88	37	48	0,0	22,23	23,73	1,8	1008,51	11,10	23,73	22,06	23,93	0,0	0,00	0,0
2020-08-18 18:00	86	37	46	0,0	22,33	24,13	1,8	1008,51	10,78	24,13	22,16	24,23	0,0	0,00	0,0
2020-08-18 18:30	87	37	46	0,0	22,33	23,93	1,8	1008,51	10,59	23,93	22,16	24,03	0,0	0,00	0,0
2020-08-18 19:00	85	37	45	0,0	22,33	23,63	1,8	1008,51	9,97	23,63	22,16	23,68	0,0	0,00	0,0
2020-08-18 19:30	86	37	44	0,0	22,33	23,53	1,8	1008,51	9,52	23,53	22,16	23,54	0,0	0,00	0,0
2020-08-18 20:00	87	37	45	0,0	22,33	23,33	1,8	1008,51	9,70	23,33	22,16	23,38	0,0	0,00	0,0
2020-08-18 20:30	85	37	54	0,0	22,23	20,83	1,8	1008,51	10,33	20,83	22,06	21,33	0,0	0,00	0,0
2020-08-18 21:00	85	37	65	0,0	22,23	18,43	1,8	1008,51	11,02	18,43	22,06	19,56	0,0	0,00	0,0
2020-08-18 21:30	87	37	69	0,0	22,23	17,23	1,8	1008,51	10,82	17,23	22,06	18,61	0,0	0,00	0,0
2020-08-18 22:00	85	37	71	0,0	22,23	16,43	1,8	1008,51	10,51	16,43	22,06	17,94	0,0	0,00	0,0
2020-08-18 22:30	87	37	74	0,0	22,13	16,03	1,8	1008,51	10,77	16,03	21,96	17,74	0,0	0,00	0,0
2020-08-18 23:00	85	37	77	0,0	22,13	15,43	1,8	1008,51	10,82	15,43	21,96	17,34	0,0	0,00	0,0
2020-08-18 23:30	86	37	78	0,0	22,13	15,23	1,8	1008,51	10,83	15,23	21,96	17,21	0,0	0,00	0,0
2020-08-19 00:00	85	37	83	0,0	22,13	14,53	1,8	1008,51	11,12	14,53	21,96	16,88	0,0	0,00	0,0
2020-08-19 00:30	87	37	86	0,0	22,13	14,03	1,8	1008,51	11,19	14,03	21,96	16,60	0,0	0,00	0,0
2020-08-19 01:00	85	37	88	0,0	22,13	13,93	1,8	1008,51	11,45	13,93	21,96	16,66	0,0	0,00	0,0
2020-08-19 01:30	85	37	89	0,0	22,13	13,73	1,8	1008,51	11,43	13,73	21,96	16,54	0,0	0,00	0,0
2020-08-19 02:00	86	37	90	0,0	22,13	13,33	1,8	1008,51	11,21	13,33	21,96	16,22	0,0	0,00	0,0
2020-08-19 02:30	200	37	92	0,0	22,13	13,12	1,8	1008,51	11,35	13,12	21,96	16,18	0,0	0,00	0,0
2020-08-19 03:00	197	37	92	0,0	22,03	12,72	1,8	1008,51	10,96	12,72	21,86	15,78	0,0	0,00	0,0
2020-08-19 03:30	200	37	93	0,0	22,03	12,92	1,8	1008,51	11,33	12,92	21,86	16,06	0,0	0,00	0,0
2020-08-19 04:00	199	37	95	0,0	22,03	12,82	1,8	1008,51	11,56	12,82	21,86	16,13	0,0	0,00	0,0
2020-08-19 04:30	196	37	94	0,0	22,03	12,92	1,8	1008,51	11,49	12,92	21,86	16,14	0,0	0,00	0,0

Datum	Vindrikt °	Fukt inne Rh%	Fukt ute Rh%	Vindhast m/s	Temp in °C	Temp ute °C	Nb. Mån mm	Tryck Mbar	Daggp °C	Kyleffekt °C	Vix inne °C	Vix ute °C	Vindby m/s	Korr lufttryck	Nederb./dygn mm
2020-08-19 05:00	200	37	93	0,0	21,93	12,82	1,8	1008,51	11,23	12,82	21,76	15,96	0,0	0,00	0,0
2020-08-19 05:30	200	37	93	0,0	21,93	12,42	1,8	1008,51	10,83	12,42	21,76	15,56	0,0	0,00	0,0
2020-08-19 06:00	197	37	96	0,0	21,83	12,12	1,8	1008,51	11,03	12,12	21,66	15,51	0,0	0,00	0,0
2020-08-19 06:30	196	37	95	0,0	21,83	12,32	1,8	1008,51	11,06	12,32	21,66	15,63	0,0	0,00	0,0
2020-08-19 07:00	198	38	96	0,0	21,83	13,73	1,8	1008,51	12,62	13,73	21,70	17,11	0,0	0,00	0,0
2020-08-19 07:30	199	38	95	0,0	21,83	14,53	1,8	1008,51	13,24	14,53	21,70	17,83	0,0	0,00	0,0
2020-08-19 08:00	198	38	94	0,0	21,83	15,33	1,8	1008,51	13,87	15,33	21,70	18,55	0,0	0,00	0,0
2020-08-19 08:30	198	38	92	0,0	21,73	16,03	1,8	1008,51	14,22	16,03	21,60	19,08	0,0	0,00	0,0
2020-08-19 09:00	197	38	85	0,0	21,83	17,63	1,8	1008,51	14,52	17,63	21,70	20,13	0,0	0,00	0,0
2020-08-19 09:30	198	38	76	0,0	21,83	18,53	1,8	1008,51	13,60	18,53	21,70	20,38	0,0	0,00	0,0
2020-08-19 10:00	197	38	72	0,0	21,83	18,93	1,8	1008,51	13,12	18,93	21,70	20,50	0,0	0,00	0,0
2020-08-19 10:30	196	38	69	0,0	21,93	19,83	1,8	1008,51	13,30	19,83	21,80	21,21	0,0	0,00	0,0
2020-08-19 11:00	199	38	66	0,0	21,83	20,23	1,8	1008,51	12,96	20,23	21,70	21,42	0,0	0,00	0,0
2020-08-19 11:30	196	38	64	0,0	21,83	20,03	1,8	1008,51	12,28	20,03	21,70	21,10	0,0	0,00	0,0
2020-08-19 12:00	187	38	60	0,0	21,83	20,53	1,8	1008,51	11,72	20,53	21,70	21,36	0,0	0,00	0,0
2020-08-19 12:30	198	38	57	0,0	21,83	21,33	1,8	1008,51	11,65	21,33	21,70	21,99	0,0	0,00	0,0
2020-08-19 13:00	89	38	52	0,0	21,93	21,83	1,8	1008,51	10,65	21,83	21,80	22,23	0,0	0,00	0,0
2020-08-19 13:30	91	38	56	0,0	21,93	22,13	1,8	1008,51	12,11	22,13	21,80	22,74	0,0	0,00	0,0
2020-08-19 14:00	88	38	54	0,0	22,03	22,63	1,8	1008,51	11,98	22,63	21,90	23,13	0,0	0,00	0,0
2020-08-19 14:30	88	38	49	0,0	22,13	23,03	1,8	1008,51	10,79	23,03	22,00	23,28	0,0	0,00	0,0
2020-08-19 15:00	86	38	52	0,0	22,23	21,93	1,8	1008,51	10,74	21,93	22,10	22,33	0,0	0,00	0,0
2020-08-19 15:30	75	38	53	0,0	22,23	22,43	1,8	1008,51	11,50	22,43	22,10	22,88	0,0	0,00	0,0
2020-08-19 16:00	86	38	60	0,0	22,13	21,63	1,8	1008,51	12,75	21,63	22,00	22,46	0,0	0,00	0,0
2020-08-19 16:30	86	39	54	0,0	22,13	22,13	1,8	1008,51	11,52	22,13	22,05	22,63	0,0	0,00	0,0
2020-08-19 17:00	84	38	46	0,0	22,13	22,93	1,8	1008,51	9,69	22,93	22,00	23,03	0,0	0,00	0,0
2020-08-19 17:30	86	38	45	0,0	22,13	23,23	1,8	1008,51	9,61	23,23	22,00	23,28	0,0	0,00	0,0
2020-08-19 18:00	87	38	47	0,0	22,13	23,13	1,8	1008,51	10,22	23,13	22,00	23,28	0,0	0,00	0,0
2020-08-19 18:30	85	38	49	0,0	22,13	22,53	1,8	1008,51	10,34	22,53	22,00	22,78	0,0	0,00	0,0
2020-08-19 19:00	87	38	51	0,0	22,13	22,63	1,8	1007,51	11,07	22,63	22,00	22,98	0,0	0,00	0,0
2020-08-19 19:30	86	38	50	0,0	22,23	22,63	1,8	1007,51	10,75	22,63	22,10	22,92	0,0	0,00	0,0
2020-08-19 20:00	85	38	58	0,0	22,13	21,03	1,8	1007,51	11,65	21,03	22,00	21,75	0,0	0,00	0,0
2020-08-19 20:30	85	38	64	0,0	22,13	19,43	1,8	1008,51	11,72	19,43	22,00	20,50	0,0	0,00	0,0
2020-08-19 21:00	86	38	66	0,0	22,13	18,23	1,8	1008,51	11,07	18,23	22,00	19,42	0,0	0,00	0,0
2020-08-19 21:30	86	38	69	0,0	22,13	17,83	1,8	1008,51	11,39	17,83	22,00	19,21	0,0	0,00	0,0
2020-08-19 22:00	85	38	67	0,0	22,13	17,53	1,8	1008,51	10,64	17,53	22,00	18,78	0,0	0,00	0,0
2020-08-19 22:30	87	38	68	0,0	22,13	17,43	1,8	1008,51	10,78	17,43	22,00	18,74	0,0	0,00	0,0
2020-08-19 23:00	86	38	73	0,0	22,03	17,03	1,8	1008,51	11,52	17,03	21,90	18,67	0,0	0,00	0,0
2020-08-19 23:30	85	38	76	0,0	22,03	16,73	1,8	1008,51	11,87	16,73	21,90	18,57	0,0	0,00	0,0
2020-08-20 00:00	84	38	83	0,0	22,03	16,43	1,8	1008,51	12,97	16,43	21,90	18,78	0,0	0,00	0,0
2020-08-20 00:30	85	38	83	0,0	22,03	16,13	1,8	1008,51	12,68	16,13	21,90	18,48	0,0	0,00	0,0
2020-08-20 01:00	87	38	84	0,0	22,03	15,93	1,8	1008,51	12,67	15,93	21,90	18,35	0,0	0,00	0,0
2020-08-20 01:30	86	38	84	0,0	22,03	15,83	1,8	1008,51	12,57	15,83	21,90	18,25	0,0	0,00	0,0
2020-08-20 02:00	84	38	85	0,0	22,03	15,53	1,8	1008,51	12,47	15,53	21,90	18,03	0,0	0,00	0,0
2020-08-20 02:30	87	38	86	0,0	22,03	15,13	1,8	1008,51	12,26	15,13	21,90	17,71	0,0	0,00	0,0
2020-08-20 03:00	87	38	88	0,0	22,03	14,33	1,8	1008,51	11,84	14,33	21,90	17,06	0,0	0,00	0,0
2020-08-20 03:30	84	38	87	0,0	21,93	13,93	1,8	1008,51	11,27	13,93	21,80	16,58	0,0	0,00	0,0

Datum	Vindrikt °	Fukt inne Rh%	Fukt ute Rh%	Vindhast m/s	Temp in °C	Temp ute °C	Nb. Mån mm	Tryck Mbar	Daggp °C	Kyleffekt °C	Vix inne °C	Vix ute °C	Vindby m/s	Korr lufttryck	Nederb./dygn mm
2020-08-20 04:00	87	38	89	0,0	21,93	13,73	1,8	1008,51	11,43	13,73	21,80	16,54	0,0	0,00	0,0
2020-08-20 04:30	86	38	89	0,0	21,93	13,63	1,8	1008,51	11,33	13,63	21,80	16,44	0,0	0,00	0,0
2020-08-20 05:00	84	38	89	0,0	21,93	13,73	1,8	1008,51	11,43	13,73	21,80	16,54	0,0	0,00	0,0
2020-08-20 05:30	83	38	91	0,0	21,93	13,43	1,8	1008,51	11,48	13,43	21,80	16,40	0,0	0,00	0,0
2020-08-20 06:00	84	38	92	0,0	21,83	13,33	1,8	1008,51	11,55	13,33	21,70	16,38	0,0	0,00	0,0
2020-08-20 06:30	87	38	91	0,0	21,83	13,33	1,8	1008,51	11,38	13,33	21,70	16,30	0,0	0,00	0,0
2020-08-20 07:00	84	38	91	0,0	21,83	13,53	1,8	1008,51	11,58	13,53	21,70	16,50	0,0	0,00	0,0
2020-08-20 07:30	86	38	92	0,0	21,83	14,03	1,8	1008,51	12,24	14,03	21,70	17,08	0,0	0,00	0,0
2020-08-20 08:00	85	38	91	0,0	21,73	15,03	1,8	1008,51	13,06	15,03	21,60	18,00	0,0	0,00	0,0
2020-08-20 08:30	83	38	90	0,0	21,73	14,93	1,8	1008,51	12,78	14,93	21,60	17,82	0,0	0,00	0,0
2020-08-20 09:00	83	38	90	0,0	21,83	15,93	1,8	1008,51	13,77	15,93	21,70	18,82	0,0	0,00	0,0
2020-08-20 09:30	85	38	84	0,0	21,83	16,63	1,8	1008,51	13,35	16,63	21,70	19,05	0,0	0,00	0,0
2020-08-20 10:00	84	39	81	0,0	21,83	17,53	1,8	1008,51	13,65	17,53	21,75	19,73	0,0	0,00	0,0
2020-08-20 10:30	81	39	79	0,0	21,93	18,43	1,8	1008,51	14,12	18,43	21,85	20,49	0,0	0,00	0,0
2020-08-20 11:00	84	39	76	0,0	21,93	19,23	1,8	1009,51	14,27	19,23	21,85	21,08	0,0	0,00	0,0
2020-08-20 11:30	88	39	71	0,0	21,93	19,53	1,8	1009,51	13,47	19,53	21,85	21,04	0,0	0,00	0,0
2020-08-20 12:00	87	39	69	0,0	22,03	20,43	1,8	1009,51	13,87	20,43	21,95	21,81	0,0	0,00	0,0
2020-08-20 12:30	82	39	64	0,0	22,03	21,33	1,8	1009,51	13,51	21,33	21,95	22,40	0,0	0,00	0,0
2020-08-20 13:00	87	39	60	0,0	22,03	21,63	1,8	1009,51	12,75	21,63	21,95	22,46	0,0	0,00	0,0
2020-08-20 13:30	81	39	60	0,0	22,13	21,83	1,8	1009,51	12,94	21,83	22,05	22,66	0,0	0,00	0,0
2020-08-20 14:00	78	39	53	0,0	22,23	22,33	1,8	1009,51	11,41	22,33	22,15	22,78	0,0	0,00	0,0
2020-08-20 14:30	84	39	58	0,0	22,23	22,43	1,8	1009,51	12,95	22,43	22,15	23,15	0,0	0,00	0,0
2020-08-20 15:00	82	39	53	0,0	22,33	21,93	1,8	1009,51	11,04	21,93	22,25	22,38	0,0	0,00	0,0
2020-08-20 15:30	86	39	54	0,0	22,33	22,73	1,8	1009,51	12,08	22,73	22,25	23,23	0,0	0,00	0,0
2020-08-20 16:00	88	40	52	0,0	22,43	22,23	1,8	1009,51	11,01	22,23	22,39	22,63	0,0	0,00	0,0
2020-08-20 16:30	84	39	54	0,0	22,43	21,73	1,8	1009,51	11,16	21,73	22,35	22,23	0,0	0,00	0,0
2020-08-20 17:00	82	39	52	0,0	22,43	21,83	1,8	1009,51	10,65	21,83	22,35	22,23	0,0	0,00	0,0
2020-08-20 17:30	86	39	51	0,0	22,43	22,13	1,8	1009,51	10,61	22,13	22,35	22,47	0,0	0,00	0,0
2020-08-20 18:00	81	39	51	0,0	22,43	22,23	1,8	1009,51	10,70	22,23	22,35	22,58	0,0	0,00	0,0
2020-08-20 18:30	74	39	49	0,0	22,43	22,53	1,8	1009,51	10,34	22,53	22,35	22,78	0,0	0,00	0,0
2020-08-20 19:00	79	39	52	0,0	22,43	20,83	1,8	1009,51	9,73	20,83	22,35	21,23	0,0	0,00	0,0
2020-08-20 19:30	79	39	57	0,0	22,43	19,83	1,8	1009,51	10,26	19,83	22,35	20,49	0,0	0,00	0,0
2020-08-20 20:00	80	39	60	0,0	22,43	19,63	1,8	1009,51	10,88	19,63	22,35	20,46	0,0	0,00	0,0
2020-08-20 20:30	81	39	61	0,0	22,33	19,33	1,8	1009,51	10,86	19,33	22,25	20,22	0,0	0,00	0,0
2020-08-20 21:00	80	39	66	0,0	22,33	18,43	1,8	1010,51	11,26	18,43	22,25	19,62	0,0	0,00	0,0
2020-08-20 21:30	82	39	67	0,0	22,33	18,33	1,8	1010,51	11,40	18,33	22,25	19,58	0,0	0,00	0,0
2020-08-20 22:00	81	39	67	0,0	22,33	17,93	1,8	1010,51	11,02	17,93	22,25	19,18	0,0	0,00	0,0
2020-08-20 22:30	79	39	68	0,0	22,33	17,23	1,8	1010,51	10,59	17,23	22,25	18,54	0,0	0,00	0,0
2020-08-20 23:00	79	39	70	0,0	22,33	16,33	1,8	1010,51	10,19	16,33	22,25	17,77	0,0	0,00	0,0
2020-08-20 23:30	79	39	75	0,0	22,33	15,43	1,8	1010,51	10,41	15,43	22,25	17,20	0,0	0,00	0,0
2020-08-21 00:00	80	39	77	0,0	22,33	14,73	1,8	1010,51	10,14	14,73	22,25	16,64	0,0	0,00	0,0
2020-08-21 00:30	79	39	82	0,0	22,33	14,63	1,8	1010,51	11,03	14,63	22,25	16,90	0,0	0,00	0,0
2020-08-21 01:00	80	39	81	0,0	22,33	14,43	1,8	1010,51	10,64	14,43	22,25	16,63	0,0	0,00	0,0
2020-08-21 01:30	79	39	82	0,0	22,33	14,03	1,8	1010,51	10,44	14,03	22,25	16,30	0,0	0,00	0,0
2020-08-21 02:00	79	39	84	0,0	22,33	13,63	1,8	1010,51	10,43	13,63	22,25	16,05	0,0	0,00	0,0
2020-08-21 02:30	79	39	85	0,0	22,23	13,43	1,8	1011,51	10,42	13,43	22,15	15,93	0,0	0,00	0,0

Datum	Vindrikt °	Fukt inne Rh%	Fukt ute Rh%	Vindhast m/s	Temp in °C	Temp ute °C	Nb. Mån mm	Tryck Mbar	Daggp °C	Kyleffekt °C	Vix inne °C	Vix ute °C	Vindby m/s	Korr lufttryck	Nederb./dygn mm
2020-08-21 03:00	81	39	87	0,0	22,23	13,23	1,8	1011,51	10,58	13,23	22,15	15,88	0,0	0,00	0,0
2020-08-21 03:30	82	39	89	0,0	22,23	13,23	1,8	1010,51	10,94	13,23	22,15	16,04	0,0	0,00	0,0
2020-08-21 04:00	82	39	89	0,0	22,23	12,82	1,8	1011,51	10,54	12,82	22,15	15,64	0,0	0,00	0,0
2020-08-21 04:30	82	39	90	0,0	22,23	12,52	1,8	1010,51	10,42	12,52	22,15	15,42	0,0	0,00	0,0
2020-08-21 05:00	80	39	93	0,0	22,23	12,32	1,8	1010,51	10,73	12,32	22,15	15,46	0,0	0,00	0,0
2020-08-21 05:30	79	39	93	0,0	22,23	12,02	1,8	1011,51	10,44	12,02	22,15	15,16	0,0	0,00	0,0
2020-08-21 06:00	81	39	95	0,0	22,13	12,32	1,8	1010,51	11,06	12,32	22,05	15,63	0,0	0,00	0,0
2020-08-21 06:30	79	39	95	0,0	22,13	13,02	1,8	1010,51	11,76	13,02	22,05	16,33	0,0	0,00	0,0
2020-08-21 07:00	79	39	96	0,0	22,13	14,03	1,8	1010,51	12,91	14,03	22,05	17,41	0,0	0,00	0,0
2020-08-21 07:30	80	39	95	0,0	22,13	14,53	1,8	1010,51	13,24	14,53	22,05	17,83	0,0	0,00	0,0
2020-08-21 08:00	84	39	91	0,0	22,13	15,33	1,8	1010,51	13,35	15,33	22,05	18,30	0,0	0,00	0,0
2020-08-21 08:30	69	39	86	0,0	22,13	15,93	1,8	1010,51	13,04	15,93	22,05	18,51	0,0	0,00	0,0
2020-08-21 09:00	76	39	84	0,0	22,13	16,63	1,8	1010,51	13,35	16,63	22,05	19,05	0,0	0,00	0,0
2020-08-21 09:30	80	39	79	0,0	22,13	17,33	1,8	1010,51	13,06	17,33	22,05	19,39	0,0	0,00	0,0
2020-08-21 10:00	83	39	76	0,0	22,13	17,93	1,8	1010,51	13,02	17,93	22,05	19,78	0,0	0,00	0,0
2020-08-21 10:30	84	39	73	0,0	22,13	18,53	1,8	1010,51	12,96	18,53	22,05	20,17	0,0	0,00	0,0
2020-08-21 11:00	83	39	70	0,0	22,13	19,13	1,8	1010,51	12,86	19,13	22,05	20,57	0,0	0,00	0,0
2020-08-21 11:30	84	40	71	0,0	22,23	18,93	1,8	1010,51	12,90	18,93	22,19	20,44	0,0	0,00	0,0
2020-08-21 12:00	86	40	70	0,0	22,23	19,43	1,8	1010,51	13,15	19,43	22,19	20,87	0,0	0,00	0,0
2020-08-21 12:30	81	40	65	0,0	22,23	20,13	1,8	1010,51	12,62	20,13	22,19	21,26	0,0	0,00	0,0
2020-08-21 13:00	85	40	67	0,0	22,23	19,83	1,8	1010,51	12,83	19,83	22,19	21,08	0,0	0,00	0,0
2020-08-21 13:30	80	39	62	0,0	22,23	21,43	1,8	1009,51	13,09	21,43	22,15	22,38	0,0	0,00	0,0
2020-08-21 14:00	86	40	62	0,0	22,33	21,23	1,8	1009,51	12,90	21,23	22,29	22,18	0,0	0,00	0,0
2020-08-21 14:30	90	40	68	0,0	22,33	20,53	1,8	1009,51	13,73	20,53	22,29	21,85	0,0	0,00	0,0
2020-08-21 15:00	88	40	65	0,0	22,33	21,03	1,8	1008,51	13,47	21,03	22,29	22,16	0,0	0,00	0,0
2020-08-21 15:30	82	40	62	0,0	22,43	20,63	1,8	1009,51	12,34	20,63	22,39	21,58	2,2	0,00	0,0
2020-08-21 16:00	84	40	64	0,0	22,43	20,73	1,8	1008,51	12,94	20,73	22,39	21,80	0,0	0,00	0,0
2020-08-21 16:30	80	40	64	0,0	22,43	20,53	1,8	1008,51	12,75	20,53	22,39	21,60	0,0	0,00	0,0
2020-08-21 17:00	80	40	65	0,0	22,43	20,83	1,8	1007,51	13,29	20,83	22,39	21,96	0,0	0,00	0,0
2020-08-21 17:30	83	40	68	0,0	22,43	20,13	1,8	1007,51	13,35	20,13	22,39	21,45	0,0	0,00	0,0
2020-08-21 18:00	83	40	68	0,0	22,33	19,93	1,8	1007,51	13,16	19,93	22,29	21,24	0,0	0,00	0,0
2020-08-21 18:30	78	40	70	0,0	22,33	19,43	1,8	1007,51	13,15	19,43	22,29	20,87	0,0	0,00	0,0
2020-08-21 19:00	70	40	72	0,0	22,33	19,03	1,8	1006,51	13,21	19,03	22,29	20,60	0,0	0,00	0,0
2020-08-21 19:30	80	40	73	0,0	22,33	18,63	1,8	1006,51	13,05	18,63	22,29	20,27	1,8	0,00	0,0
2020-08-21 20:00	80	40	73	0,0	22,33	18,43	1,8	1005,51	12,86	18,43	22,29	20,07	0,0	0,00	0,0
2020-08-21 20:30	83	40	74	0,0	22,33	18,23	1,8	1005,51	12,89	18,23	22,29	19,94	0,0	0,00	0,0
2020-08-21 21:00	84	40	77	0,0	22,23	17,83	1,8	1005,51	13,13	17,83	22,19	19,75	0,0	0,00	0,0
2020-08-21 21:30	72	40	81	0,0	22,23	17,53	1,8	1005,51	13,65	17,53	22,19	19,73	0,0	0,00	0,0
2020-08-21 22:00	79	40	83	0,0	22,23	17,53	1,8	1005,51	14,04	17,53	22,19	19,88	0,0	0,00	0,0
2020-08-21 22:30	90	40	84	0,0	22,23	17,33	1,8	1004,51	14,04	17,33	22,19	19,75	0,0	0,00	0,0
2020-08-21 23:00	88	40	83	0,0	22,23	17,33	1,8	1004,51	13,85	17,33	22,19	19,68	0,0	0,00	0,0
2020-08-21 23:30	84	40	84	0,0	22,23	17,03	1,8	1004,51	13,75	17,03	22,19	19,45	0,0	0,00	0,0
2020-08-22 00:00	85	40	85	0,0	22,23	17,03	1,8	1004,51	13,93	17,03	22,19	19,53	0,0	0,00	0,0
2020-08-22 00:30	81	40	85	0,0	22,23	17,23	1,8	1004,51	14,13	17,23	22,19	19,73	0,0	0,00	0,0
2020-08-22 01:00	71	40	86	0,0	22,23	16,93	1,8	1003,51	14,02	16,93	22,19	19,51	0,0	0,00	0,0
2020-08-22 01:30	82	40	86	0,0	22,13	17,03	1,8	1003,51	14,12	17,03	22,09	19,61	0,0	0,00	0,0

Datum	Vindrikt °	Fukt inne Rh%	Fukt ute Rh%	Vindhast m/s	Temp in °C	Temp ute °C	Nb. Mån mm	Tryck Mbar	Daggp °C	Kyleffekt °C	Vix inne °C	Vix ute °C	Vindby m/s	Korr lufttryck	Nederb./dygn mm
2020-08-22 02:00	81	40	87	0,0	22,13	17,03	1,8	1003,51	14,31	17,03	22,09	19,68	0,0	0,00	0,0
2020-08-22 02:30	75	40	88	0,0	22,13	17,03	1,8	1002,51	14,49	17,03	22,09	19,76	0,0	0,00	0,0
2020-08-22 03:00	88	41	88	0,0	22,13	17,03	1,8	1002,51	14,49	17,03	22,14	19,76	0,0	0,00	0,0
2020-08-22 03:30	63	41	90	0,0	22,13	16,93	1,8	1002,51	14,75	16,93	22,14	19,82	0,0	0,00	0,0
2020-08-22 04:00	75	41	91	0,0	22,13	16,73	1,8	1001,51	14,73	16,73	22,14	19,70	0,0	0,00	0,0
2020-08-22 04:30	86	41	90	0,0	22,13	16,53	1,8	1001,51	14,36	16,53	22,14	19,42	0,0	0,00	0,0
2020-08-22 05:00	49	41	88	0,0	22,13	16,23	1,8	1001,51	13,70	16,23	22,14	18,96	0,0	0,00	0,0
2020-08-22 05:30	85	41	89	0,0	22,13	16,13	1,8	1000,51	13,79	16,13	22,14	18,94	0,0	0,00	0,0
2020-08-22 06:00	80	41	87	0,0	22,13	16,03	1,8	1000,51	13,33	16,03	22,14	18,68	0,0	0,00	0,0
2020-08-22 06:30	79	41	83	0,0	22,13	16,13	1,8	1000,51	12,68	16,13	22,14	18,48	0,0	0,00	0,0
2020-08-22 07:00	78	41	82	0,0	22,03	16,13	1,8	1000,51	12,49	16,13	22,04	18,40	0,0	0,00	0,0
2020-08-22 07:30	94	41	81	0,0	22,93	15,93	1,8	1000,51	12,10	15,93	22,94	18,13	0,0	0,00	0,0
2020-08-22 08:00	90	41	80	0,0	23,43	16,03	1,8	1000,51	12,00	16,03	23,44	18,16	0,0	0,00	0,0
2020-08-22 08:30	83	40	81	0,0	23,43	16,03	1,8	1000,51	12,19	16,03	23,39	18,23	0,0	0,00	0,0
2020-08-22 09:00	80	40	80	0,0	23,23	16,33	1,8	1000,51	12,29	16,33	23,19	18,46	0,0	0,00	0,0
2020-08-22 09:30	79	40	80	0,0	23,13	16,33	1,8	999,51	12,29	16,33	23,09	18,46	0,0	0,00	0,0
2020-08-22 10:00	85	40	81	0,0	23,03	16,13	1,8	999,51	12,29	16,13	22,99	18,33	0,0	0,00	0,0
2020-08-22 10:30	80	40	84	0,0	22,83	16,13	1,8	999,51	12,87	16,13	22,79	18,55	0,0	0,00	0,0
2020-08-22 11:00	76	40	91	0,0	22,73	15,83	1,8	999,51	13,84	15,83	22,69	18,80	0,0	0,00	0,0
2020-08-22 11:30	71	40	96	0,0	22,63	15,43	1,8	999,51	14,30	15,43	22,59	18,81	0,0	0,00	0,0
2020-08-22 12:00	79	40	97	0,0	22,53	15,13	1,8	999,51	14,17	15,13	22,49	18,60	0,0	0,00	0,0
2020-08-22 12:30	77	41	98	0,0	22,43	15,23	1,8	999,51	14,43	15,23	22,44	18,78	0,0	0,00	0,0
2020-08-22 13:00	84	41	98	0,0	22,43	15,33	1,8	999,51	14,53	15,33	22,44	18,88	0,0	0,00	0,0
2020-08-22 13:30	83	41	97	0,0	22,33	15,63	1,8	999,51	14,67	15,63	22,34	19,10	0,0	0,00	0,0
2020-08-22 14:00	86	41	95	0,0	22,33	16,33	1,8	998,51	15,03	16,33	22,34	19,63	0,0	0,00	0,0
2020-08-22 14:30	74	41	90	0,0	22,33	16,93	1,8	998,51	14,75	16,93	22,34	19,82	0,0	0,00	0,0
2020-08-22 15:00	72	41	87	0,0	22,33	17,63	1,8	998,51	14,89	17,63	22,34	20,28	0,0	0,00	0,0
2020-08-22 15:30	83	42	81	0,0	22,43	17,93	1,8	998,51	14,04	17,93	22,48	20,13	0,0	0,00	0,0
2020-08-22 16:00	116	42	82	0,0	22,43	16,83	1,8	998,51	13,17	16,83	22,48	19,10	0,0	0,00	0,0
2020-08-22 16:30	78	42	88	0,0	22,43	15,43	1,8	997,50	12,92	15,43	22,48	18,16	0,0	0,00	0,0
2020-08-22 17:00	77	42	94	0,0	22,43	15,93	1,8	997,50	14,46	15,93	22,48	19,15	0,0	0,00	0,0
2020-08-22 17:30	85	41	94	0,0	22,43	17,03	1,8	997,50	15,55	17,03	22,44	20,25	0,0	0,00	0,0
2020-08-22 18:00	89	41	90	0,0	22,43	16,43	1,8	997,50	14,26	16,43	22,44	19,32	0,0	0,00	0,0
2020-08-22 18:30	87	41	92	0,0	22,33	15,83	1,8	997,50	14,02	15,83	22,34	18,88	0,0	0,00	0,0
2020-08-22 19:00	82	41	93	0,0	22,33	15,83	1,8	997,50	14,19	15,83	22,34	18,96	0,0	0,00	0,0
2020-08-22 19:30	84	41	94	0,0	22,33	16,13	1,8	996,50	14,66	16,13	22,34	19,35	0,0	0,00	0,0
2020-08-22 20:00	82	41	92	0,0	22,33	15,73	1,8	996,50	13,92	15,73	22,34	18,78	0,0	0,00	0,0
2020-08-22 20:30	83	41	92	0,0	22,33	15,23	1,8	996,50	13,43	15,23	22,34	18,28	0,0	0,00	0,0
2020-08-22 21:00	75	41	92	0,0	22,33	14,63	1,8	996,50	12,83	14,63	22,34	17,68	0,0	0,00	0,0
2020-08-22 21:30	83	42	90	0,0	22,23	14,33	1,8	996,50	12,19	14,33	22,28	17,22	1,2	0,00	0,0
2020-08-22 22:00	85	41	90	0,0	22,23	13,83	1,8	996,50	11,70	13,83	22,24	16,72	0,0	0,00	0,0
2020-08-22 22:30	80	41	91	0,0	22,23	13,53	1,8	995,50	11,58	13,53	22,24	16,50	0,0	0,00	0,0
2020-08-22 23:00	81	41	92	0,0	22,23	13,23	1,8	995,50	11,45	13,23	22,24	16,28	0,0	0,00	0,0
2020-08-22 23:30	83	41	91	0,0	22,23	13,12	1,8	995,50	11,18	13,12	22,24	16,10	0,0	0,00	0,0
2020-08-23 00:00	79	41	91	0,0	22,23	12,92	1,8	995,50	10,99	12,92	22,24	15,90	0,0	0,00	0,0
2020-08-23 00:30	84	41	91	0,0	22,23	12,52	1,8	995,50	10,59	12,52	22,24	15,50	0,0	0,00	0,0

Datum	Vindrikt °	Fukt inne Rh%	Fukt ute Rh%	Vindhast m/s	Temp in °C	Temp ute °C	Nb. Mån mm	Tryck Mbar	Daggp °C	Kyleffekt °C	Vix inne °C	Vix ute °C	Vindby m/s	Korr lufttryck	Nederb./dygn mm
2020-08-23 01:00	90	41	94	0,0	22,23	12,52	1,8	995,50	11,10	12,52	22,24	15,74	0,0	0,00	0,0
2020-08-23 01:30	87	41	95	0,0	22,23	12,42	1,8	995,50	11,16	12,42	22,24	15,73	0,0	0,00	0,0
2020-08-23 02:00	85	41	95	0,0	22,13	12,32	1,8	994,50	11,06	12,32	22,14	15,63	0,0	0,00	0,0
2020-08-23 02:30	81	41	96	0,0	22,13	12,42	1,8	994,50	11,33	12,42	22,14	15,81	0,0	0,00	0,0
2020-08-23 03:00	82	41	96	0,0	22,13	12,52	1,8	994,50	11,42	12,52	22,14	15,91	0,0	0,00	0,0
2020-08-23 03:30	80	41	95	0,0	22,13	12,22	1,8	994,50	10,96	12,22	22,14	15,53	0,0	0,00	0,0
2020-08-23 04:00	79	41	95	0,0	22,13	11,62	1,8	994,50	10,37	11,62	22,14	14,93	0,0	0,00	0,0
2020-08-23 04:30	80	41	96	0,0	22,13	11,52	1,8	994,50	10,43	11,52	22,14	14,91	0,0	0,00	0,0
2020-08-23 05:00	88	41	97	0,0	22,13	11,12	1,8	994,50	10,20	11,12	22,14	14,59	0,0	0,00	0,0
2020-08-23 05:30	88	41	96	0,0	22,03	10,62	1,8	994,50	9,54	10,62	22,04	14,01	0,0	0,00	0,0
2020-08-23 06:00	87	41	97	0,0	22,03	10,22	1,8	994,50	9,30	10,22	22,04	13,69	0,0	0,00	0,0
2020-08-23 06:30	85	41	98	0,0	22,03	10,62	1,8	994,50	9,86	10,62	22,04	14,18	0,0	0,00	0,0
2020-08-23 07:00	84	41	98	0,0	22,03	11,22	1,8	995,50	10,45	11,22	22,04	14,78	0,0	0,00	0,0
2020-08-23 07:30	88	41	98	0,0	22,03	11,82	1,8	995,50	11,05	11,82	22,04	15,38	0,0	0,00	0,0
2020-08-23 08:00	233	40	96	0,0	21,93	10,82	1,8	996,50	9,74	10,82	21,89	14,21	1,6	0,00	0,0
2020-08-23 08:30	290	40	95	1,2	21,93	11,02	1,8	996,50	9,77	11,02	21,89	14,33	1,6	0,00	0,0
2020-08-23 09:00	242	40	89	0,0	21,83	11,12	1,8	996,50	8,87	11,12	21,79	13,94	1,4	0,00	0,0
2020-08-23 09:30	230	40	85	0,0	21,83	11,92	1,8	997,50	8,95	11,92	21,79	14,43	1,8	0,00	0,0
2020-08-23 10:00	261	40	86	0,0	21,83	11,52	1,8	997,50	8,74	11,52	21,79	14,10	1,8	0,00	0,0
2020-08-23 10:30	247	39	82	0,0	21,73	11,52	1,8	998,51	8,01	11,52	21,65	13,80	1,6	0,00	0,0
2020-08-23 11:00	229	39	78	0,0	21,73	11,72	1,8	998,51	7,44	11,72	21,65	13,71	1,6	0,00	0,0
2020-08-23 11:30	227	39	77	0,0	21,73	12,02	1,8	998,51	7,53	12,02	21,65	13,94	1,4	0,00	0,0
2020-08-23 12:00	259	39	77	0,0	21,73	12,02	1,8	999,51	7,53	12,02	21,65	13,94	1,4	0,00	0,0
2020-08-23 12:30	236	39	72	0,0	21,73	12,82	1,8	999,51	7,28	12,82	21,65	14,40	1,6	0,00	0,0
2020-08-23 13:00	239	39	67	0,0	21,73	13,83	1,8	999,51	7,13	13,83	21,65	15,08	1,6	0,00	0,0
2020-08-23 13:30	278	38	67	0,0	21,63	13,12	1,8	999,51	6,47	13,12	21,50	14,38	1,8	0,00	0,0
2020-08-23 14:00	219	38	62	0,0	21,63	13,23	1,8	999,51	5,39	13,23	21,50	14,17	2,0	0,00	0,0
2020-08-23 14:30	225	38	64	0,0	21,63	13,93	1,8	999,51	6,53	13,93	21,50	14,99	2,0	0,00	0,0
2020-08-23 15:00	263	38	61	0,0	21,63	13,12	1,8	999,51	5,05	13,12	21,50	14,01	2,6	0,00	0,0
2020-08-23 15:30	276	37	64	0,0	21,63	13,83	1,8	999,51	6,44	13,83	21,46	14,89	1,8	0,00	0,0
2020-08-23 16:00	221	37	64	0,0	21,63	13,33	1,8	1000,51	5,96	13,33	21,46	14,39	2,0	0,00	0,0
2020-08-23 16:30	225	37	60	0,0	21,63	13,43	1,8	1000,51	5,08	13,43	21,46	14,26	1,6	0,00	0,0
2020-08-23 17:00	229	37	61	0,0	21,63	13,43	1,8	1000,51	5,33	13,43	21,46	14,31	1,8	0,00	0,0
2020-08-23 17:30	258	37	60	0,0	21,53	13,63	1,8	1000,51	5,27	13,63	21,36	14,46	0,0	0,00	0,0
2020-08-23 18:00	301	37	65	0,0	21,63	13,12	1,8	1000,51	6,01	13,12	21,46	14,25	1,2	0,00	0,0
2020-08-23 18:30	301	37	66	0,0	21,63	12,52	1,8	1000,51	5,67	12,52	21,46	13,71	0,0	0,00	0,0
2020-08-23 19:00	244	37	69	0,0	21,63	12,12	1,8	1000,51	5,97	12,12	21,46	13,50	1,6	0,00	0,0
2020-08-23 19:30	288	37	73	0,0	21,53	11,62	1,8	1000,51	6,34	11,62	21,36	13,27	1,4	0,00	0,0
2020-08-23 20:00	290	37	75	0,0	21,53	11,02	1,8	1000,51	6,17	11,02	21,36	12,80	0,0	0,00	0,0
2020-08-23 20:30	293	37	77	0,0	21,53	10,12	1,8	1000,51	5,70	10,12	21,36	12,04	0,0	0,00	0,0
2020-08-23 21:00	296	37	80	0,0	21,53	9,82	1,8	1000,51	5,98	9,82	21,36	11,95	0,0	0,00	0,0
2020-08-23 21:30	283	38	78	0,0	21,53	9,82	1,8	1000,51	5,60	9,82	21,40	11,81	0,0	0,00	0,0
2020-08-23 22:00	295	38	79	0,0	21,53	9,32	1,8	1001,51	5,31	9,32	21,40	11,38	1,4	0,00	0,0
2020-08-23 22:30	307	38	72	0,0	21,43	8,82	1,8	1001,51	3,45	8,82	21,30	10,40	1,6	0,00	0,0
2020-08-23 23:00	235	37	69	0,0	21,33	8,32	1,8	1001,51	2,34	8,32	21,16	9,70	2,0	0,00	0,0
2020-08-23 23:30	232	37	76	0,0	21,23	7,52	1,8	1001,51	3,00	7,52	21,06	9,37	1,6	0,00	0,0

Datum	Vindrikt °	Fukt inne Rh%	Fukt ute Rh%	Vindhast m/s	Temp in °C	Temp ute °C	Nb. Mån mm	Tryck Mbar	Daggp °C	Kyleffekt °C	Vix inne °C	Vix ute °C	Vindby m/s	Korr lufttryck	Nederb./dygn mm
2020-08-24 00:00	238	37	87	0,0	21,23	6,72	1,8	1001,51	4,21	6,72	21,06	9,38	0,0	0,00	0,0
2020-08-24 00:30	237	37	89	0,0	21,23	6,52	1,8	1001,51	4,35	6,52	21,06	9,33	0,0	0,00	0,0
2020-08-24 01:00	238	37	91	0,0	21,23	6,62	1,8	1002,51	4,78	6,62	21,06	9,59	0,0	0,00	0,0
2020-08-24 01:30	235	37	91	0,0	21,23	6,42	1,8	1002,51	4,58	6,42	21,06	9,39	0,0	0,00	0,0
2020-08-24 02:00	231	37	92	0,0	21,13	6,42	1,8	1001,51	4,74	6,42	20,96	9,47	0,0	0,00	0,0
2020-08-24 02:30	237	37	93	0,0	21,13	6,32	1,8	1001,51	4,80	6,32	20,96	9,46	0,0	0,00	0,0
2020-08-24 03:00	229	37	93	0,0	21,13	6,12	1,8	1001,51	4,60	6,12	20,96	9,26	0,0	0,00	0,0
2020-08-24 03:30	235	37	94	0,0	21,13	5,92	1,8	1001,51	4,56	5,92	20,96	9,14	0,0	0,00	0,0
2020-08-24 04:00	236	37	96	0,0	21,03	5,62	1,8	1001,51	4,58	5,62	20,86	9,00	0,0	0,00	0,0
2020-08-24 04:30	235	37	95	0,0	21,03	5,22	1,8	1001,51	4,03	5,22	20,86	8,52	0,0	0,00	0,0
2020-08-24 05:00	229	37	96	0,0	21,03	5,22	1,8	1001,51	4,18	5,22	20,86	8,60	0,0	0,00	0,0
2020-08-24 05:30	230	37	96	0,0	20,93	5,32	1,8	1001,51	4,28	5,32	20,76	8,70	0,0	0,00	0,0
2020-08-24 06:00	237	37	95	0,0	20,93	5,02	1,8	1001,51	3,83	5,02	20,76	8,32	0,0	0,00	0,0
2020-08-24 06:30	233	37	95	0,0	21,13	5,62	1,8	1002,51	4,42	5,62	20,96	8,92	0,0	0,00	0,0
2020-08-24 07:00	237	36	94	0,0	22,63	5,42	1,8	1002,51	4,07	5,42	22,42	8,64	0,0	0,00	0,0
2020-08-24 07:30	233	36	93	0,0	23,03	6,02	1,8	1002,51	4,50	6,02	22,82	9,16	0,0	0,00	0,0
2020-08-24 08:00	239	36	85	0,0	22,93	6,32	1,8	1002,51	3,47	6,32	22,72	8,82	0,0	0,00	0,0
2020-08-24 08:30	236	35	80	0,0	22,83	7,12	1,8	1002,51	3,36	7,12	22,58	9,25	0,0	0,00	0,0
2020-08-24 09:00	247	35	76	0,0	22,73	7,02	1,8	1002,51	2,51	7,02	22,48	8,87	0,0	0,00	0,0
2020-08-24 09:30	222	35	77	0,0	23,33	7,32	1,8	1002,51	2,99	7,32	23,08	9,24	0,0	0,00	0,0
2020-08-24 10:00	233	35	73	0,0	24,03	7,82	1,8	1002,51	2,69	7,82	23,78	9,46	0,0	0,00	0,0
2020-08-24 10:30	229	34	74	0,0	23,73	8,22	1,8	1002,51	3,28	8,22	23,44	9,93	1,6	0,00	0,0
2020-08-24 11:00	236	34	67	0,0	23,43	9,02	1,8	1002,51	2,58	9,02	23,14	10,27	1,4	0,00	0,0
2020-08-24 11:30	237	34	68	0,0	23,03	9,12	1,8	1002,51	2,89	9,12	22,74	10,44	1,8	0,00	0,0
2020-08-24 12:00	226	34	60	0,0	22,63	9,92	1,8	1002,51	1,80	9,92	22,34	10,75	1,8	0,00	0,0
2020-08-24 12:30	265	34	57	0,0	22,33	10,32	1,8	1002,51	1,42	10,32	22,04	10,98	1,8	0,00	0,0
2020-08-24 13:00	237	34	60	0,0	22,13	10,32	2,4	1003,51	2,18	10,32	21,84	11,15	2,4	0,60	0,6
2020-08-24 13:30	244	34	60	0,0	21,93	10,02	2,4	1003,51	1,90	10,02	21,64	10,85	1,2	0,60	0,6
2020-08-24 14:00	234	34	67	0,0	21,83	10,22	2,4	1003,51	3,72	10,22	21,54	11,47	1,2	0,00	0,6
2020-08-24 14:30	252	34	69	0,0	21,73	10,12	2,4	1003,51	4,06	10,12	21,44	11,50	1,2	0,00	0,6
2020-08-24 15:00	235	34	59	0,0	21,63	10,92	2,4	1003,51	2,49	10,92	21,34	11,70	0,0	0,00	0,6
2020-08-24 15:30	233	34	56	1,2	21,63	10,82	2,4	1003,51	1,62	10,82	21,34	11,43	1,2	0,00	0,6
2020-08-24 16:00	225	34	54	0,0	21,63	10,82	2,4	1003,51	1,09	10,82	21,34	11,32	1,6	0,00	0,6
2020-08-24 16:30	233	35	54	0,0	21,53	11,02	4,2	1003,51	1,27	11,02	21,28	11,52	3,1	1,80	2,4
2020-08-24 17:00	234	35	55	0,0	21,43	10,92	4,2	1003,51	1,45	10,92	21,18	11,48	0,0	1,80	2,4
2020-08-24 17:30	200	35	57	0,0	21,43	11,12	4,2	1003,51	2,17	11,12	21,18	11,78	0,0	0,00	2,4
2020-08-24 18:00	237	35	53	0,0	21,33	11,72	4,2	1003,51	1,64	11,72	21,08	12,17	1,2	0,00	2,4
2020-08-24 18:30	237	35	53	0,0	21,23	11,32	4,2	1003,51	1,28	11,32	20,98	11,77	0,0	0,00	2,4
2020-08-24 19:00	229	35	55	0,0	21,23	10,52	4,2	1003,51	1,08	10,52	20,98	11,07	0,0	0,00	2,4
2020-08-24 19:30	232	35	60	0,0	21,23	9,92	4,2	1003,51	1,80	9,92	20,98	10,75	0,0	0,00	2,4
2020-08-24 20:00	232	35	65	0,0	21,23	9,32	4,2	1003,51	2,41	9,32	20,98	10,45	0,0	0,00	2,4
2020-08-24 20:30	216	35	68	0,0	21,13	8,62	4,2	1003,51	2,41	8,62	20,88	9,94	1,2	0,00	2,4
2020-08-24 21:00	215	35	72	0,0	21,13	7,82	4,2	1003,51	2,49	7,82	20,88	9,40	0,0	0,00	2,4
2020-08-24 21:30	220	35	75	0,0	21,23	7,52	4,2	1003,51	2,80	7,52	20,98	9,30	0,0	0,00	2,4
2020-08-24 22:00	217	35	77	0,0	21,13	7,32	4,2	1003,51	2,99	7,32	20,88	9,24	0,0	0,00	2,4
2020-08-24 22:30	221	35	79	0,0	21,13	7,22	4,2	1003,51	3,27	7,22	20,88	9,28	0,0	0,00	2,4

Datum	Vindrikt °	Fukt inne Rh%	Fukt ute Rh%	Vindhast m/s	Temp in °C	Temp ute °C	Nb. Mån mm	Tryck Mbar	Daggp °C	Kyleffekt °C	Vix inne °C	Vix ute °C	Vindby m/s	Korr lufttryck	Nederb./dygn mm
2020-08-24 23:00	215	35	83	0,0	21,13	6,72	4,2	1002,51	3,52	6,72	20,88	9,07	0,0	0,00	2,4
2020-08-24 23:30	220	35	85	0,0	21,13	5,82	4,2	1002,51	2,99	5,82	20,88	8,32	0,0	0,00	2,4
2020-08-25 00:00	217	35	86	0,0	21,13	5,32	4,2	1002,51	2,67	5,32	20,88	7,90	0,0	0,00	0,0
2020-08-25 00:30	220	35	87	0,0	21,13	4,52	4,2	1002,51	2,05	4,52	20,88	7,17	0,0	0,00	0,0
2020-08-25 01:00	221	35	89	0,0	21,03	5,22	4,2	1002,51	3,07	5,22	20,78	8,03	0,0	0,00	0,0
2020-08-25 01:30	220	35	90	0,0	21,03	4,72	4,2	1002,51	2,74	4,72	20,78	7,61	0,0	0,00	0,0
2020-08-25 02:00	220	35	92	0,0	21,03	4,22	4,2	1002,51	2,57	4,22	20,78	7,27	0,0	0,00	0,0
2020-08-25 02:30	123	35	94	0,0	21,03	4,92	4,2	1002,51	3,57	4,92	20,78	8,14	0,0	0,00	0,0
2020-08-25 03:00	123	35	95	0,0	20,93	5,12	4,2	1002,51	3,93	5,12	20,68	8,42	0,0	0,00	0,0
2020-08-25 03:30	123	35	96	0,0	20,93	5,12	4,2	1002,51	4,08	5,12	20,68	8,50	0,0	0,00	0,0
2020-08-25 04:00	125	35	96	0,0	20,93	4,92	4,2	1002,51	3,88	4,92	20,68	8,30	0,0	0,00	0,0
2020-08-25 04:30	129	35	96	0,0	20,93	4,82	4,2	1002,51	3,78	4,82	20,68	8,20	0,0	0,00	0,0
2020-08-25 05:00	123	35	97	0,0	20,83	4,92	4,2	1002,51	4,03	4,92	20,58	8,39	0,0	0,00	0,0
2020-08-25 05:30	123	35	97	0,0	20,83	4,92	4,2	1001,51	4,03	4,92	20,58	8,39	0,0	0,00	0,0
2020-08-25 06:00	124	35	97	0,0	20,83	4,92	4,2	1001,51	4,03	4,92	20,58	8,39	0,0	0,00	0,0
2020-08-25 06:30	127	35	98	0,0	21,23	5,22	4,2	1001,51	4,48	5,22	20,98	8,78	0,0	0,00	0,0
2020-08-25 07:00	127	35	97	0,0	23,43	6,22	4,2	1001,51	5,33	6,22	23,18	9,69	0,0	0,00	0,0
2020-08-25 07:30	92	34	93	0,0	23,83	6,52	4,2	1001,51	5,00	6,52	23,54	9,66	0,0	0,00	0,0
2020-08-25 08:00	92	34	90	0,0	23,63	6,82	4,2	1001,51	4,81	6,82	23,34	9,71	0,0	0,00	0,0
2020-08-25 08:30	89	34	85	0,0	23,23	7,22	4,2	1001,51	4,35	7,22	22,94	9,72	0,0	0,00	0,0
2020-08-25 09:00	78	34	85	0,0	23,03	7,52	4,2	1001,51	4,65	7,52	22,74	10,02	0,0	0,00	0,0
2020-08-25 09:30	87	34	85	0,0	22,83	7,72	4,2	1001,51	4,84	7,72	22,54	10,22	0,0	0,00	0,0
2020-08-25 10:00	82	34	90	0,0	22,73	7,42	4,2	1001,51	5,40	7,42	22,44	10,31	0,0	0,00	0,0
2020-08-25 10:30	84	34	93	0,0	22,73	7,32	4,2	1001,51	5,79	7,32	22,44	10,46	0,0	0,00	0,0
2020-08-25 11:00	81	34	93	0,0	22,73	7,62	4,2	1001,51	6,09	7,62	22,44	10,76	0,0	0,00	0,0
2020-08-25 11:30	80	34	92	0,0	22,73	8,22	4,2	1001,51	6,52	8,22	22,44	11,28	0,0	0,00	0,0
2020-08-25 12:00	82	34	91	0,0	22,73	8,82	4,2	1001,51	6,94	8,82	22,44	11,79	0,0	0,00	0,0
2020-08-25 12:30	169	34	85	0,0	22,73	8,92	4,2	1001,51	6,02	8,92	22,44	11,42	0,0	0,00	0,0
2020-08-25 13:00	127	34	87	0,0	22,73	8,62	4,2	1002,51	6,07	8,62	22,44	11,28	1,2	0,00	0,0
2020-08-25 13:30	168	34	89	0,0	22,73	8,42	4,2	1002,51	6,22	8,42	22,44	11,23	0,0	0,00	0,0
2020-08-25 14:00	91	34	93	0,0	22,73	8,62	4,2	1002,51	7,08	8,62	22,44	11,76	2,4	0,00	0,0
2020-08-25 14:30	99	34	93	0,0	22,73	8,82	4,2	1002,51	7,27	8,82	22,44	11,96	0,0	0,00	0,0
2020-08-25 15:00	162	34	90	0,0	22,73	9,32	4,2	1002,51	7,27	9,32	22,44	12,21	0,0	0,00	0,0
2020-08-25 15:30	158	34	86	0,0	22,63	9,52	4,2	1002,51	6,78	9,52	22,34	12,10	1,6	0,00	0,0
2020-08-25 16:00	110	34	86	0,0	22,53	9,62	4,2	1002,51	6,88	9,62	22,24	12,20	0,0	0,00	0,0
2020-08-25 16:30	106	34	82	0,0	22,43	9,82	4,2	1002,51	6,36	9,82	22,14	12,10	0,0	0,00	0,0
2020-08-25 17:00	203	34	76	0,0	22,33	10,02	4,2	1002,51	5,41	10,02	22,04	11,87	0,0	0,00	0,0
2020-08-25 17:30	227	34	75	0,0	22,23	10,12	4,2	1002,51	5,30	10,12	21,94	11,90	1,6	0,00	0,0
2020-08-25 18:00	232	34	70	0,0	22,13	10,22	4,2	1002,51	4,37	10,22	21,84	11,67	1,2	0,00	0,0
2020-08-25 18:30	220	34	72	0,0	21,93	9,92	4,2	1002,51	4,50	9,92	21,64	11,50	1,2	0,00	0,0
2020-08-25 19:00	191	34	74	0,0	21,93	9,82	4,2	1002,51	4,82	9,82	21,64	11,53	0,0	0,00	0,0
2020-08-25 19:30	226	34	77	0,0	21,93	9,32	4,2	1002,51	4,93	9,32	21,64	11,24	0,0	0,00	0,0
2020-08-25 20:00	229	34	78	0,0	21,93	9,12	4,2	1002,51	4,93	9,12	21,64	11,11	0,0	0,00	0,0
2020-08-25 20:30	218	34	79	0,0	21,83	8,72	4,2	1002,51	4,73	8,72	21,54	10,78	0,0	0,00	0,0
2020-08-25 21:00	229	34	88	0,0	21,83	8,12	4,2	1003,51	5,75	8,12	21,54	10,86	0,0	0,00	0,0
2020-08-25 21:30	241	34	95	0,0	21,83	7,82	4,2	1003,51	6,60	7,82	21,54	11,12	0,0	0,00	0,0

Datum	Vindrikt	Fukt inne	Fukt ute	Vindhast	Temp in	Temp ute	Nb. Mån	Tryck	Daggp	Kyleffekt	Vix inne	Vix ute	Vindby	Korr lufttryck	Nederb./dygn
	°	Rh%	Rh%	m/s	°C	°C	mm	Mbar	°C	°C	°C	°C	m/s		mm
2020-08-25 22:00	239	34	96	0,0	21,73	7,22	4,2	1003,51	6,17	7,22	21,44	10,61	0,0	0,00	0,0
2020-08-25 22:30	232	34	98	0,0	21,73	7,02	4,2	1003,51	6,27	7,02	21,44	10,58	0,0	0,00	0,0
2020-08-25 23:00	237	34	98	0,0	21,53	7,02	5,4	1003,51	6,27	7,02	21,24	10,58	0,0	1,20	1,2
2020-08-25 23:30	235	34	98	0,0	21,53	7,02	5,4	1003,51	6,27	7,02	21,24	10,58	0,0	1,20	1,2
2020-08-26 00:00	238	34	99	0,0	21,43	7,12	5,4	1003,51	6,53	7,12	21,14	10,76	0,0	0,00	0,0
2020-08-26 00:30	230	34	99	0,0	21,33	7,02	5,4	1003,51	6,43	7,02	21,04	10,66	0,0	0,00	0,0
2020-08-26 01:00	238	34	99	0,0	21,33	7,02	5,4	1003,51	6,43	7,02	21,04	10,66	0,0	0,00	0,0
2020-08-26 01:30	275	34	99	0,0	21,23	6,92	5,4	1003,51	6,33	6,92	20,94	10,56	0,0	0,00	0,0
2020-08-26 02:00	271	34	98	0,0	21,13	6,82	5,4	1003,51	6,08	6,82	20,84	10,38	0,0	0,00	0,0
2020-08-26 02:30	269	34	99	0,0	21,13	6,72	5,4	1003,51	6,13	6,72	20,84	10,36	0,0	0,00	0,0
2020-08-26 03:00	273	34	99	0,0	21,13	6,52	5,4	1003,51	5,93	6,52	20,84	10,16	0,0	0,00	0,0
2020-08-26 03:30	270	34	99	0,0	21,13	6,42	5,4	1003,51	5,83	6,42	20,84	10,06	0,0	0,00	0,0
2020-08-26 04:00	268	34	99	0,0	21,03	6,42	5,4	1003,51	5,83	6,42	20,74	10,06	0,0	0,00	0,0
2020-08-26 04:30	269	34	100	0,0	21,03	6,42	5,4	1003,51	5,98	6,42	20,74	10,15	0,0	0,00	0,0
2020-08-26 05:00	275	34	100	0,0	21,03	6,32	5,4	1003,51	5,88	6,32	20,74	10,05	0,0	0,00	0,0
2020-08-26 05:30	272	34	100	0,0	20,93	6,32	5,4	1003,51	5,88	6,32	20,64	10,05	0,0	0,00	0,0
2020-08-26 06:00	275	34	100	0,0	20,93	6,32	5,4	1003,51	5,88	6,32	20,64	10,05	0,0	0,00	0,0
2020-08-26 06:30	269	35	100	0,0	21,33	6,52	5,4	1003,51	6,08	6,52	21,08	10,25	1,2	0,00	0,0
2020-08-26 07:00	273	34	100	0,0	23,73	6,82	5,4	1003,51	6,38	6,82	23,44	10,55	0,0	0,00	0,0
2020-08-26 07:30	275	33	100	0,0	24,23	7,12	5,4	1003,51	6,68	7,12	23,90	10,85	0,0	0,00	0,0
2020-08-26 08:00	275	33	100	0,0	24,03	7,92	5,4	1003,51	7,47	7,92	23,70	11,65	0,0	0,00	0,0
2020-08-26 08:30	267	33	99	0,0	23,63	8,22	5,4	1003,51	7,62	8,22	23,30	11,86	0,0	0,00	0,0
2020-08-26 09:00	268	33	97	0,0	23,13	8,52	5,4	1003,51	7,61	8,52	22,80	11,99	0,0	0,00	0,0
2020-08-26 09:30	272	33	93	0,0	22,93	8,92	5,4	1003,51	7,37	8,92	22,60	12,06	0,0	0,00	0,0
2020-08-26 10:00	305	33	89	0,0	22,93	9,52	5,4	1003,51	7,30	9,52	22,60	12,34	0,0	0,00	0,0
2020-08-26 10:30	303	33	83	0,0	22,93	9,82	5,4	1003,51	6,54	9,82	22,60	12,17	0,0	0,00	0,0
2020-08-26 11:00	298	33	81	0,0	22,93	10,22	5,4	1003,51	6,56	10,22	22,60	12,43	0,0	0,00	0,0
2020-08-26 11:30	288	33	77	0,0	22,83	10,52	5,4	1003,51	6,09	10,52	22,50	12,44	1,2	0,00	0,0
2020-08-26 12:00	287	33	76	0,0	22,63	10,92	5,4	1003,51	6,27	10,92	22,30	12,77	0,0	0,00	0,0
2020-08-26 12:30	274	34	74	0,0	22,43	11,22	5,4	1003,51	6,16	11,22	22,14	12,93	0,0	0,00	0,0
2020-08-26 13:00	256	34	71	0,0	22,33	11,62	5,4	1003,51	5,92	11,62	22,04	13,13	0,0	0,00	0,0
2020-08-26 13:30	256	34	72	0,0	22,23	12,02	5,4	1003,51	6,51	12,02	21,94	13,60	0,0	0,00	0,0
2020-08-26 14:00	266	34	75	0,0	22,13	11,22	5,4	1003,51	6,36	11,22	21,84	13,00	1,4	0,00	0,0
2020-08-26 14:30	253	34	74	0,0	22,13	11,82	5,4	1004,51	6,74	11,82	21,84	13,53	0,0	0,00	0,0
2020-08-26 15:00	284	34	69	0,0	22,13	12,22	5,4	1004,51	6,06	12,22	21,84	13,60	1,2	0,00	0,0
2020-08-26 15:30	226	34	67	0,0	22,13	12,92	5,4	1004,51	6,28	12,92	21,84	14,18	1,4	0,00	0,0
2020-08-26 16:00	275	34	63	0,0	22,03	13,23	5,4	1004,51	5,63	13,23	21,74	14,23	1,6	0,00	0,0
2020-08-26 16:30	234	34	62	0,0	21,93	13,43	5,4	1004,51	5,58	13,43	21,64	14,37	1,8	0,00	0,0
2020-08-26 17:00	264	34	67	0,0	21,83	12,82	5,4	1004,51	6,19	12,82	21,54	14,08	0,0	0,00	0,0
2020-08-26 17:30	281	34	75	0,0	21,73	11,92	5,4	1004,51	7,04	11,92	21,44	13,70	1,2	0,00	0,0
2020-08-26 18:00	263	34	77	0,0	21,63	11,82	5,4	1004,51	7,34	11,82	21,34	13,74	1,2	0,00	0,0
2020-08-26 18:30	293	34	75	0,0	21,63	12,12	5,4	1004,51	7,23	12,12	21,34	13,90	0,0	0,00	0,0
2020-08-26 19:00	276	34	78	0,0	21,53	11,02	5,4	1005,51	6,76	11,02	21,24	13,01	0,0	0,00	0,0
2020-08-26 19:30	273	34	83	0,0	21,43	10,72	5,4	1005,51	7,42	10,72	21,14	13,07	0,0	0,00	0,0
2020-08-26 20:00	272	34	84	0,0	21,33	10,42	5,4	1005,51	7,30	10,42	21,04	12,85	0,0	0,00	0,0
2020-08-26 20:30	275	35	85	0,0	21,33	10,12	5,4	1005,51	7,19	10,12	21,08	12,62	0,0	0,00	0,0

Datum	Vindrikt °	Fukt inne Rh%	Fukt ute Rh%	Vindhast m/s	Temp in °C	Temp ute °C	Nb. Mån mm	Tryck Mbar	Daggp °C	Kyleffekt °C	Vix inne °C	Vix ute °C	Vindby m/s	Korr lufttryck	Nederb./dygn mm
2020-08-26 21:00	273	35	85	0,0	21,43	9,52	5,4	1006,51	6,60	9,52	21,18	12,02	0,0	0,00	0,0
2020-08-26 21:30	273	35	85	0,0	21,53	9,12	5,4	1006,51	6,21	9,12	21,28	11,62	3,0	0,00	0,0
2020-08-26 22:00	275	35	85	0,0	21,53	8,52	5,4	1006,51	5,63	8,52	21,28	11,02	0,0	0,00	0,0
2020-08-26 22:30	277	35	86	0,0	21,53	7,92	5,4	1006,51	5,21	7,92	21,28	10,50	0,0	0,00	0,0
2020-08-26 23:00	277	35	87	0,0	21,43	7,22	5,4	1006,51	4,70	7,22	21,18	9,88	0,0	0,00	0,0
2020-08-26 23:30	276	35	89	0,0	21,43	7,32	5,4	1007,51	5,13	7,32	21,18	10,13	0,0	0,00	0,0
2020-08-27 00:00	274	35	90	0,0	21,33	7,02	5,4	1007,51	5,01	7,02	21,08	9,91	0,0	0,00	0,0
2020-08-27 00:30	272	35	90	0,0	21,23	6,32	5,4	1007,51	4,32	6,32	20,98	9,21	0,0	0,00	0,0
2020-08-27 01:00	275	35	89	0,0	21,23	5,92	5,4	1007,51	3,76	5,92	20,98	8,73	0,0	0,00	0,0
2020-08-27 01:30	274	35	90	0,0	21,13	5,42	5,4	1007,51	3,43	5,42	20,88	8,31	0,0	0,00	0,0
2020-08-27 02:00	273	35	92	0,0	21,13	5,72	5,4	1007,51	4,05	5,72	20,88	8,77	0,0	0,00	0,0
2020-08-27 02:30	278	35	91	0,0	21,03	5,42	5,4	1008,51	3,59	5,42	20,78	8,39	0,0	0,00	0,0
2020-08-27 03:00	275	35	91	0,0	21,03	5,02	5,4	1008,51	3,20	5,02	20,78	7,99	0,0	0,00	0,0
2020-08-27 03:30	273	35	93	0,0	20,93	4,72	5,4	1008,51	3,22	4,72	20,68	7,85	0,0	0,00	0,0
2020-08-27 04:00	275	35	93	0,0	20,93	4,52	5,4	1008,51	3,02	4,52	20,68	7,65	0,0	0,00	0,0
2020-08-27 04:30	307	35	94	0,0	20,83	4,82	5,4	1008,51	3,47	4,82	20,58	8,04	0,0	0,00	0,0
2020-08-27 05:00	307	35	93	0,0	20,83	4,72	5,4	1008,51	3,22	4,72	20,58	7,85	0,0	0,00	0,0
2020-08-27 05:30	308	35	94	0,0	20,73	4,92	5,4	1009,51	3,57	4,92	20,48	8,14	0,0	0,00	0,0
2020-08-27 06:00	311	35	93	0,0	20,73	5,42	5,4	1009,51	3,91	5,42	20,48	8,55	0,0	0,00	0,0
2020-08-27 06:30	311	35	92	0,0	21,03	5,62	5,4	1009,51	3,95	5,62	20,78	8,67	0,0	0,00	0,0
2020-08-27 07:00	311	34	91	0,0	23,43	6,02	5,4	1009,51	4,18	6,02	23,14	8,99	0,0	0,00	0,0
2020-08-27 07:30	311	34	83	0,0	24,03	6,22	5,4	1009,51	3,03	6,22	23,74	8,57	0,0	0,00	0,0
2020-08-27 08:00	313	33	72	0,0	24,13	7,42	5,4	1009,51	2,11	7,42	23,80	8,99	1,4	0,00	0,0
2020-08-27 08:30	338	33	61	0,0	23,93	8,72	5,4	1009,51	0,92	8,72	23,60	9,61	2,0	0,00	0,0
2020-08-27 09:00	257	33	63	0,0	23,83	8,82	5,4	1010,51	1,48	8,82	23,50	9,83	1,6	0,00	0,0
2020-08-27 09:30	296	33	63	0,0	23,43	8,52	5,4	1010,51	1,20	8,52	23,10	9,53	1,8	0,00	0,0
2020-08-27 10:00	299	33	64	0,0	23,23	9,32	5,4	1010,51	2,19	9,32	22,90	10,39	2,2	0,00	0,0
2020-08-27 10:30	299	33	62	0,0	23,03	9,52	5,4	1010,51	1,91	9,52	22,70	10,47	1,2	0,00	0,0
2020-08-27 11:00	328	33	66	0,0	22,93	9,62	5,4	1010,51	2,92	9,62	22,60	10,81	1,6	0,00	0,0
2020-08-27 11:30	312	33	64	0,0	22,73	9,32	5,4	1010,51	2,19	9,32	22,40	10,39	1,2	0,00	0,0
2020-08-27 12:00	283	33	59	0,0	22,73	10,12	5,4	1010,51	1,74	10,12	22,40	10,90	0,0	0,00	0,0
2020-08-27 12:30	326	33	58	0,0	22,73	10,32	5,4	1011,51	1,68	10,32	22,40	11,04	1,2	0,00	0,0
2020-08-27 13:00	290	33	59	0,0	22,63	10,42	5,4	1011,51	2,02	10,42	22,30	11,20	1,4	0,00	0,0
2020-08-27 13:30	294	34	58	0,0	22,43	10,72	5,4	1011,51	2,05	10,72	22,14	11,44	1,4	0,00	0,0
2020-08-27 14:00	299	34	59	0,0	22,33	11,22	5,4	1011,51	2,77	11,22	22,04	12,00	0,0	0,00	0,0
2020-08-27 14:30	308	34	54	0,0	22,33	11,62	5,4	1011,51	1,83	11,62	22,04	12,12	0,0	0,00	0,0
2020-08-27 15:00	285	34	58	0,0	22,23	11,32	5,4	1011,51	2,61	11,32	21,94	12,04	0,0	0,00	0,0
2020-08-27 15:30	296	34	57	0,0	22,23	11,92	5,4	1011,51	2,91	11,92	21,94	12,59	0,0	0,00	0,0
2020-08-27 16:00	296	34	56	0,0	22,23	12,02	5,4	1011,51	2,74	12,02	21,94	12,63	0,0	0,00	0,0
2020-08-27 16:30	286	34	55	0,0	22,13	12,22	5,4	1011,51	2,66	12,22	21,84	12,78	0,0	0,00	0,0
2020-08-27 17:00	312	34	56	0,0	22,13	12,12	5,4	1011,51	2,83	12,12	21,84	12,73	0,0	0,00	0,0
2020-08-27 17:30	312	34	53	0,0	22,13	12,02	5,4	1011,51	1,92	12,02	21,84	12,47	0,0	0,00	0,0
2020-08-27 18:00	310	34	58	0,0	22,13	11,62	5,4	1011,51	2,89	11,62	21,84	12,34	0,0	0,00	0,0
2020-08-27 18:30	311	34	62	0,0	22,03	11,22	5,4	1011,51	3,51	11,22	21,74	12,17	0,0	0,00	0,0
2020-08-27 19:00	309	34	61	0,0	22,03	10,92	5,4	1011,51	2,98	10,92	21,74	11,81	0,0	0,00	0,0
2020-08-27 19:30	309	34	64	0,0	22,03	10,52	5,4	1011,51	3,32	10,52	21,74	11,59	0,0	0,00	0,0

Datum	Vindrikt °	Fukt inne Rh%	Fukt ute Rh%	Vindhast m/s	Temp in °C	Temp ute °C	Nb. Mån mm	Tryck Mbar	Daggp °C	Kyleffekt °C	Vix inne °C	Vix ute °C	Vindby m/s	Korr lufttryck	Nederb./dygn mm
2020-08-27 20:00	309	34	66	0,0	22,03	10,32	5,4	1011,51	3,59	10,32	21,74	11,51	0,0	0,00	0,0
2020-08-27 20:30	309	34	65	0,0	22,03	10,02	5,4	1011,51	3,08	10,02	21,74	11,15	0,0	0,00	0,0
2020-08-27 21:00	310	34	67	0,0	22,03	9,92	5,4	1012,51	3,43	9,92	21,74	11,17	0,0	0,00	0,0
2020-08-27 21:30	309	34	69	0,0	22,23	9,62	5,4	1012,51	3,58	9,62	21,94	11,00	0,0	0,00	0,0
2020-08-27 22:00	310	34	71	0,0	22,13	9,42	5,4	1012,51	3,82	9,42	21,84	10,93	0,0	0,00	0,0
2020-08-27 22:30	308	34	68	0,0	22,03	9,32	5,4	1012,51	3,08	9,32	21,74	10,64	0,0	0,00	0,0
2020-08-27 23:00	309	34	67	0,0	21,93	9,22	5,4	1012,51	2,77	9,22	21,64	10,47	0,0	0,00	0,0
2020-08-27 23:30	309	34	69	0,0	21,83	8,92	5,4	1012,51	2,92	8,92	21,54	10,30	0,0	0,00	0,0
2020-08-28 00:00	310	34	73	0,0	21,73	8,82	5,4	1012,51	3,65	8,82	21,44	10,46	0,0	0,00	0,0
2020-08-28 00:30	309	34	74	0,0	21,53	8,72	5,4	1012,51	3,76	8,72	21,24	10,43	0,0	0,00	0,0
2020-08-28 01:00	310	34	74	0,0	21,43	8,72	5,4	1012,51	3,76	8,72	21,14	10,43	0,0	0,00	0,0
2020-08-28 01:30	309	34	76	0,0	21,43	8,52	5,4	1012,51	3,96	8,52	21,14	10,37	0,0	0,00	0,0
2020-08-28 02:00	310	34	78	0,0	21,33	8,32	5,4	1012,51	4,15	8,32	21,04	10,31	0,0	0,00	0,0
2020-08-28 02:30	308	35	77	0,0	21,23	8,22	5,4	1012,51	3,86	8,22	20,98	10,14	0,0	0,00	0,0
2020-08-28 03:00	310	35	76	0,0	21,23	8,32	5,4	1012,51	3,77	8,32	20,98	10,17	0,0	0,00	0,0
2020-08-28 03:30	308	35	75	0,0	21,13	8,42	5,4	1012,51	3,67	8,42	20,88	10,20	0,0	0,00	0,0
2020-08-28 04:00	311	35	80	0,0	21,13	8,12	5,4	1012,51	4,33	8,12	20,88	10,25	0,0	0,00	0,0
2020-08-28 04:30	310	35	80	0,0	21,03	7,92	5,4	1012,51	4,14	7,92	20,78	10,05	0,0	0,00	0,0
2020-08-28 05:00	308	35	80	0,0	21,03	7,82	5,4	1012,51	4,04	7,82	20,78	9,95	0,0	0,00	0,0
2020-08-28 05:30	310	35	85	0,0	21,03	7,62	5,4	1011,51	4,75	7,62	20,78	10,12	0,0	0,00	0,0
2020-08-28 06:00	308	35	78	0,0	21,03	7,72	5,4	1011,51	3,57	7,72	20,78	9,71	0,0	0,00	0,0
2020-08-28 06:30	308	35	80	0,0	21,33	7,72	5,4	1011,51	3,95	7,72	21,08	9,85	0,0	0,00	0,0
2020-08-28 07:00	310	34	83	0,0	23,33	7,82	5,4	1011,51	4,59	7,82	23,04	10,17	0,0	0,00	0,0
2020-08-28 07:30	311	34	83	0,0	23,83	8,22	5,4	1011,51	4,98	8,22	23,54	10,57	0,0	0,00	0,0
2020-08-28 08:00	310	33	78	0,0	23,93	8,42	5,4	1011,51	4,25	8,42	23,60	10,41	0,0	0,00	0,0
2020-08-28 08:30	308	33	83	0,0	23,73	9,02	5,4	1011,51	5,76	9,02	23,40	11,37	0,0	0,00	0,0
2020-08-28 09:00	310	33	81	0,0	23,63	9,62	5,4	1011,51	5,98	9,62	23,30	11,83	0,0	0,00	0,0
2020-08-28 09:30	310	34	66	0,0	23,53	10,52	5,4	1011,51	3,78	10,52	23,24	11,71	0,0	0,00	0,0
2020-08-28 10:00	66	34	59	0,0	23,23	11,12	5,4	1011,51	2,68	11,12	22,94	11,90	0,0	0,00	0,0
2020-08-28 10:30	78	34	55	0,0	23,03	11,32	5,4	1011,51	1,82	11,32	22,74	11,88	0,0	0,00	0,0
2020-08-28 11:00	88	34	55	0,0	22,73	12,12	5,4	1011,51	2,56	12,12	22,44	12,68	0,0	0,00	0,0
2020-08-28 11:30	89	34	53	0,0	22,53	12,72	5,4	1011,51	2,57	12,72	22,24	13,17	0,0	0,00	0,0
2020-08-28 12:00	84	34	54	0,0	22,43	13,23	5,4	1011,51	3,31	13,23	22,14	13,72	0,0	0,00	0,0
2020-08-28 12:30	85	34	53	0,0	22,23	13,02	5,4	1011,51	2,84	13,02	21,94	13,47	0,0	0,00	0,0
2020-08-28 13:00	85	34	55	0,0	22,13	13,63	5,4	1011,51	3,95	13,63	21,84	14,18	0,0	0,00	0,0
2020-08-28 13:30	88	34	54	0,0	22,03	13,23	5,4	1011,51	3,31	13,23	21,74	13,72	0,0	0,00	0,0
2020-08-28 14:00	89	34	53	0,0	21,93	13,73	5,4	1010,51	3,49	13,73	21,64	14,17	0,0	0,00	0,0
2020-08-28 14:30	90	34	51	0,0	21,83	13,73	5,4	1010,51	2,91	13,73	21,54	14,07	0,0	0,00	0,0
2020-08-28 15:00	91	34	55	0,0	21,73	13,63	5,4	1010,51	3,95	13,63	21,44	14,18	0,0	0,00	0,0
2020-08-28 15:30	91	34	53	0,0	21,63	14,03	5,4	1010,51	3,77	14,03	21,34	14,47	0,0	0,00	0,0
2020-08-28 16:00	89	34	51	0,0	21,63	15,13	5,4	1010,51	4,20	15,13	21,34	15,47	0,0	0,00	0,0
2020-08-28 16:30	88	34	50	0,0	21,53	15,33	5,4	1010,51	4,08	15,33	21,24	15,62	0,0	0,00	0,0
2020-08-28 17:00	91	35	48	0,0	21,53	15,23	5,4	1010,51	3,37	15,23	21,28	15,42	0,0	0,00	0,0
2020-08-28 17:30	87	35	49	0,0	21,53	15,83	5,4	1010,51	4,23	15,83	21,28	16,07	0,0	0,00	0,0
2020-08-28 18:00	90	35	52	0,0	21,43	14,53	5,4	1010,51	3,94	14,53	21,18	14,92	0,0	0,00	0,0
2020-08-28 18:30	90	35	52	0,0	21,43	14,53	5,4	1010,51	3,94	14,53	21,18	14,92	0,0	0,00	0,0

Datum	Vindrikt °	Fukt inne Rh%	Fukt ute Rh%	Vindhast m/s	Temp in °C	Temp ute °C	Nb. Mån mm	Tryck Mbar	Daggp °C	Kyleffekt °C	Vix inne °C	Vix ute °C	Vindby m/s	Korr lufttryck	Nederb./dygn mm
2020-08-28 19:00	88	35	54	0,0	21,43	14,03	5,4	1010,51	4,05	14,03	21,18	14,52	0,0	0,00	0,0
2020-08-28 19:30	88	35	57	0,0	21,43	12,92	5,4	1010,51	3,84	12,92	21,18	13,59	0,0	0,00	0,0
2020-08-28 20:00	85	35	60	0,0	21,43	12,22	5,4	1010,51	3,96	12,22	21,18	13,05	0,0	0,00	0,0
2020-08-28 20:30	85	35	63	0,0	21,43	11,12	5,4	1010,51	3,65	11,12	21,18	12,13	0,0	0,00	0,0
2020-08-28 21:00	87	35	67	0,0	21,33	10,32	5,4	1010,51	3,81	10,32	21,08	11,57	0,0	0,00	0,0
2020-08-28 21:30	88	35	70	0,0	21,43	9,82	5,4	1010,51	3,99	9,82	21,18	11,27	0,0	0,00	0,0
2020-08-28 22:00	88	35	72	0,0	21,43	9,32	5,4	1010,51	3,93	9,32	21,18	10,90	0,0	0,00	0,0
2020-08-28 22:30	84	35	75	0,0	21,43	8,92	5,4	1010,51	4,15	8,92	21,18	10,70	0,0	0,00	0,0
2020-08-28 23:00	85	35	76	0,0	21,33	8,72	5,4	1010,51	4,15	8,72	21,08	10,57	0,0	0,00	0,0
2020-08-28 23:30	85	35	77	0,0	21,33	8,42	5,4	1010,51	4,06	8,42	21,08	10,34	0,0	0,00	0,0
2020-08-29 00:00	84	35	80	0,0	21,33	8,02	5,4	1010,51	4,24	8,02	21,08	10,15	0,0	0,00	0,0
2020-08-29 00:30	85	35	82	0,0	21,23	8,02	5,4	1010,51	4,60	8,02	20,98	10,30	0,0	0,00	0,0
2020-08-29 01:00	89	35	83	0,0	21,23	7,92	5,4	1010,51	4,69	7,92	20,98	10,27	0,0	0,00	0,0
2020-08-29 01:30	84	35	84	0,0	21,23	8,02	5,4	1010,51	4,96	8,02	20,98	10,45	0,0	0,00	0,0
2020-08-29 02:00	86	35	84	0,0	21,23	8,12	5,4	1010,51	5,06	8,12	20,98	10,55	0,0	0,00	0,0
2020-08-29 02:30	89	35	84	0,0	21,13	8,12	5,4	1010,51	5,06	8,12	20,88	10,55	0,0	0,00	0,0
2020-08-29 03:00	89	35	85	0,0	21,13	8,12	5,4	1010,51	5,23	8,12	20,88	10,62	0,0	0,00	0,0
2020-08-29 03:30	89	35	85	0,0	21,13	8,02	5,4	1010,51	5,14	8,02	20,88	10,52	0,0	0,00	0,0
2020-08-29 04:00	84	35	86	0,0	21,03	7,92	5,4	1010,51	5,21	7,92	20,78	10,50	0,0	0,00	0,0
2020-08-29 04:30	84	35	86	0,0	21,03	7,72	5,4	1010,51	5,02	7,72	20,78	10,30	0,0	0,00	0,0
2020-08-29 05:00	85	35	89	0,0	21,03	7,52	5,4	1010,51	5,33	7,52	20,78	10,33	0,0	0,00	0,0
2020-08-29 05:30	88	35	90	0,0	21,03	7,42	5,4	1010,51	5,40	7,42	20,78	10,31	0,0	0,00	0,0
2020-08-29 06:00	86	35	92	0,0	21,03	7,42	5,4	1010,51	5,73	7,42	20,78	10,47	0,0	0,00	0,0
2020-08-29 06:30	85	35	94	0,0	21,33	7,62	5,4	1010,51	6,25	7,62	21,08	10,84	0,0	0,00	0,0
2020-08-29 07:00	85	34	94	0,0	23,23	7,72	5,4	1010,51	6,35	7,72	22,94	10,94	0,0	0,00	0,0
2020-08-29 07:30	89	34	95	0,0	23,63	7,82	5,4	1010,51	6,60	7,82	23,34	11,12	0,0	0,00	0,0
2020-08-29 08:00	87	34	96	0,0	23,43	8,32	5,4	1010,51	7,26	8,32	23,14	11,71	0,0	0,00	0,0
2020-08-29 08:30	88	34	96	0,0	23,13	9,12	5,4	1010,51	8,05	9,12	22,84	12,51	0,0	0,00	0,0
2020-08-29 09:00	88	34	96	0,0	22,83	10,42	5,4	1010,51	9,34	10,42	22,54	13,81	0,0	0,00	0,0
2020-08-29 09:30	85	34	88	0,0	22,73	10,82	5,4	1010,51	8,40	10,82	22,44	13,56	0,0	0,00	0,0
2020-08-29 10:00	84	34	84	0,0	22,43	11,22	5,4	1010,51	8,09	11,22	22,14	13,65	0,0	0,00	0,0
2020-08-29 10:30	84	34	81	0,0	22,23	12,02	5,4	1010,51	8,31	12,02	21,94	14,23	0,0	0,00	0,0
2020-08-29 11:00	84	34	76	0,0	22,03	12,72	5,4	1010,51	8,01	12,72	21,74	14,57	0,0	0,00	0,0
2020-08-29 11:30	85	34	73	0,0	21,93	13,73	5,4	1009,51	8,35	13,73	21,64	15,37	0,0	0,00	0,0
2020-08-29 12:00	82	34	69	0,0	21,83	14,23	5,4	1009,51	7,97	14,23	21,54	15,60	0,0	0,00	0,0
2020-08-29 12:30	82	34	62	0,0	21,73	14,83	5,4	1009,51	6,89	14,83	21,44	15,77	0,0	0,00	0,0
2020-08-29 13:00	91	34	53	0,0	21,63	15,63	5,4	1009,51	5,24	15,63	21,34	16,07	0,0	0,00	0,0
2020-08-29 13:30	84	34	53	0,0	21,63	15,43	5,4	1009,51	5,06	15,43	21,34	15,87	0,0	0,00	0,0
2020-08-29 14:00	82	34	56	0,0	21,73	15,13	5,4	1009,51	5,62	15,13	21,44	15,73	0,0	0,00	0,0
2020-08-29 14:30	92	35	51	0,0	21,73	16,13	5,4	1009,51	5,11	16,13	21,48	16,47	0,0	0,00	0,0
2020-08-29 15:00	85	35	56	0,0	21,63	15,33	5,4	1008,51	5,80	15,33	21,38	15,93	0,0	0,00	0,0
2020-08-29 15:30	9	35	60	0,0	21,63	13,83	5,4	1008,51	5,45	13,83	21,38	14,66	0,0	0,00	0,0
2020-08-29 16:00	273	35	66	0,0	21,53	13,23	5,4	1009,51	6,34	13,23	21,28	14,41	1,2	0,00	0,0
2020-08-29 16:30	303	35	85	0,0	21,53	11,22	5,4	1008,51	8,27	11,22	21,28	13,73	0,0	0,00	0,0
2020-08-29 17:00	306	35	85	0,0	21,53	11,92	5,4	1008,51	8,95	11,92	21,28	14,43	1,2	0,00	0,0
2020-08-29 17:30	306	35	83	0,0	21,43	12,22	5,4	1008,51	8,88	12,22	21,18	14,58	0,0	0,00	0,0

Datum	Vindrikt °	Fukt inne Rh%	Fukt ute Rh%	Vindhast m/s	Temp in °C	Temp ute °C	Nb. Mån mm	Tryck Mbar	Daggp °C	Kyleffekt °C	Vix inne °C	Vix ute °C	Vindby m/s	Korr lufttryck	Nederb./dygn mm
2020-08-29 18:00	304	35	81	0,0	21,43	12,12	5,4	1008,51	8,41	12,12	21,18	14,33	0,0	0,00	0,0
2020-08-29 18:30	302	35	83	0,0	21,43	12,52	5,4	1008,51	9,17	12,52	21,18	14,88	0,0	0,00	0,0
2020-08-29 19:00	308	35	85	0,0	21,43	12,42	5,4	1008,51	9,44	12,42	21,18	14,93	0,0	0,00	0,0
2020-08-29 19:30	302	35	89	0,0	21,43	12,02	5,4	1008,51	9,76	12,02	21,18	14,84	0,0	0,00	0,0
2020-08-29 20:00	302	35	90	0,0	21,33	11,32	5,4	1008,51	9,24	11,32	21,08	14,22	0,0	0,00	0,0
2020-08-29 20:30	303	35	91	0,0	21,43	10,82	5,4	1008,51	8,92	10,82	21,18	13,80	0,0	0,00	0,0
2020-08-29 21:00	306	35	92	0,0	21,53	10,22	5,4	1008,51	8,49	10,22	21,28	13,28	0,0	0,00	0,0
2020-08-29 21:30	308	35	92	0,0	21,73	10,12	5,4	1008,51	8,39	10,12	21,48	13,18	0,0	0,00	0,0
2020-08-29 22:00	305	35	92	0,0	21,83	9,72	5,4	1008,51	8,00	9,72	21,58	12,78	0,0	0,00	0,0
2020-08-29 22:30	302	35	93	0,0	21,83	9,72	5,4	1009,51	8,16	9,72	21,58	12,86	0,0	0,00	0,0
2020-08-29 23:00	304	35	94	0,0	21,73	9,62	5,4	1009,51	8,23	9,62	21,48	12,84	0,0	0,00	0,0
2020-08-29 23:30	304	35	95	0,0	21,63	9,42	5,4	1008,51	8,19	9,42	21,38	12,72	0,0	0,00	0,0
2020-08-30 00:00	302	35	98	0,0	21,63	8,92	5,4	1008,51	8,17	8,92	21,38	12,48	0,0	0,00	0,0
2020-08-30 00:30	317	35	99	0,0	21,53	8,82	5,4	1008,51	8,22	8,82	21,28	12,46	0,0	0,00	0,0
2020-08-30 01:00	313	35	99	0,0	21,53	8,82	5,4	1008,51	8,22	8,82	21,28	12,46	0,0	0,00	0,0
2020-08-30 01:30	316	35	99	0,0	21,43	8,82	5,4	1008,51	8,22	8,82	21,18	12,46	0,0	0,00	0,0
2020-08-30 02:00	314	35	99	0,0	21,33	8,72	5,4	1008,51	8,12	8,72	21,08	12,36	0,0	0,00	0,0
2020-08-30 02:30	317	35	99	0,0	21,33	8,52	5,4	1008,51	7,92	8,52	21,08	12,16	0,0	0,00	0,0
2020-08-30 03:00	317	35	98	0,0	21,33	8,42	5,4	1009,51	7,67	8,42	21,08	11,98	0,0	0,00	0,0
2020-08-30 03:30	312	35	98	0,0	21,23	8,22	5,4	1009,51	7,47	8,22	20,98	11,78	0,0	0,00	0,0
2020-08-30 04:00	311	35	99	0,0	21,23	8,02	5,4	1009,51	7,42	8,02	20,98	11,66	0,0	0,00	0,0
2020-08-30 04:30	313	35	98	0,0	21,23	7,42	5,4	1009,51	6,67	7,42	20,98	10,98	0,0	0,00	0,0
2020-08-30 05:00	309	35	98	0,0	21,23	7,02	5,4	1009,51	6,27	7,02	20,98	10,58	0,0	0,00	0,0
2020-08-30 05:30	310	35	98	0,0	21,13	6,62	5,4	1009,51	5,88	6,62	20,88	10,18	0,0	0,00	0,0
2020-08-30 06:00	298	35	94	0,0	21,13	6,02	5,4	1009,51	4,66	6,02	20,88	9,24	1,6	0,00	0,0
2020-08-30 06:30	310	35	95	0,0	21,43	5,42	5,4	1010,51	4,22	5,42	21,18	8,72	1,6	0,00	0,0
2020-08-30 07:00	309	35	98	0,0	23,43	5,32	5,4	1010,51	4,58	5,32	23,18	8,88	0,0	0,00	0,0
2020-08-30 07:30	310	34	98	0,0	23,83	5,12	5,4	1010,51	4,38	5,12	23,54	8,67	0,0	0,00	0,0
2020-08-30 08:00	310	34	100	0,0	23,63	5,32	5,4	1010,51	4,88	5,32	23,34	9,05	0,0	0,00	0,0
2020-08-30 08:30	315	34	100	0,0	23,33	5,72	5,4	1010,51	5,28	5,72	23,04	9,45	0,0	0,00	0,0
2020-08-30 09:00	314	34	100	0,0	23,13	6,22	5,4	1010,51	5,78	6,22	22,84	9,95	0,0	0,00	0,0
2020-08-30 09:30	315	34	99	0,0	23,03	6,72	5,4	1011,51	6,13	6,72	22,74	10,36	0,0	0,00	0,0
2020-08-30 10:00	313	34	99	0,0	22,93	7,32	5,4	1011,51	6,73	7,32	22,64	10,96	0,0	0,00	0,0
2020-08-30 10:30	312	34	99	0,0	22,93	7,52	5,4	1011,51	6,92	7,52	22,64	11,16	0,0	0,00	0,0
2020-08-30 11:00	315	34	98	0,0	22,93	7,52	5,4	1011,51	6,77	7,52	22,64	11,08	0,0	0,00	0,0
2020-08-30 11:30	310	34	98	0,0	22,93	7,52	5,4	1011,51	6,77	7,52	22,64	11,08	0,0	0,00	0,0
2020-08-30 12:00	300	34	95	0,0	22,93	8,32	5,4	1011,51	7,10	8,32	22,64	11,62	0,0	0,00	0,0
2020-08-30 12:30	299	34	88	0,0	22,83	8,52	5,4	1011,51	6,15	8,52	22,54	11,26	0,0	0,00	0,0
2020-08-30 13:00	305	34	86	0,0	22,73	8,82	5,4	1012,51	6,09	8,82	22,44	11,40	0,0	0,00	0,0
2020-08-30 13:30	300	34	88	0,0	22,63	8,72	5,4	1012,51	6,34	8,72	22,34	11,46	0,0	0,00	0,0
2020-08-30 14:00	299	34	87	0,0	22,63	8,72	5,4	1012,51	6,17	8,72	22,34	11,38	0,0	0,00	0,0
2020-08-30 14:30	302	34	89	0,0	22,43	8,82	5,4	1012,51	6,61	8,82	22,14	11,63	0,0	0,00	0,0
2020-08-30 15:00	299	34	84	0,0	22,33	9,12	5,4	1012,51	6,03	9,12	22,04	11,55	0,0	0,00	0,0
2020-08-30 15:30	303	34	78	0,0	22,23	9,82	5,4	1012,51	5,60	9,82	21,94	11,81	0,0	0,00	0,0
2020-08-30 16:00	299	34	70	0,0	22,23	10,22	5,4	1012,51	4,37	10,22	21,94	11,67	0,0	0,00	0,0
2020-08-30 16:30	226	34	80	0,0	22,13	9,02	5,4	1012,51	5,21	9,02	21,84	11,15	1,4	0,00	0,0

Datum	Vindrikt °	Fukt inne Rh%	Fukt ute Rh%	Vindhast m/s	Temp in °C	Temp ute °C	Nb. Mån mm	Tryck Mbar	Daggp °C	Kyleffekt °C	Vix inne °C	Vix ute °C	Vindby m/s	Korr lufttryck	Nederb./dygn mm
2020-08-30 17:00	251	34	80	0,0	22,13	9,02	5,4	1013,51	5,21	9,02	21,84	11,15	0,0	0,00	0,0
2020-08-30 17:30	269	34	89	0,0	22,13	7,72	5,4	1013,51	5,53	7,72	21,84	10,53	0,0	0,00	0,0
2020-08-30 18:00	271	34	92	0,0	22,23	7,82	5,4	1013,51	6,12	7,82	21,94	10,87	0,0	0,00	0,0
2020-08-30 18:30	284	34	88	0,0	22,33	7,22	5,4	1013,51	4,87	7,22	22,04	9,95	0,0	0,00	0,0
2020-08-30 19:00	283	34	88	0,0	22,33	6,62	5,4	1013,51	4,28	6,62	22,04	9,35	0,0	0,00	0,0
2020-08-30 19:30	283	34	90	0,0	22,33	6,62	5,4	1013,51	4,61	6,62	22,04	9,51	1,6	0,00	0,0
2020-08-30 20:00	282	34	92	0,0	22,33	6,62	5,4	1014,51	4,94	6,62	22,04	9,67	0,0	0,00	0,0
2020-08-30 20:30	283	34	93	0,0	22,33	6,32	5,4	1014,51	4,80	6,32	22,04	9,46	0,0	0,00	0,0
2020-08-30 21:00	281	34	96	0,0	22,33	6,02	5,4	1014,51	4,97	6,02	22,04	9,41	0,0	0,00	0,0
2020-08-30 21:30	286	34	97	0,0	22,33	6,02	5,4	1014,51	5,13	6,02	22,04	9,49	0,0	0,00	0,0
2020-08-30 22:00	285	34	97	0,0	22,23	5,72	5,4	1014,51	4,83	5,72	21,94	9,19	0,0	0,00	0,0
2020-08-30 22:30	280	34	98	0,0	22,03	5,32	5,4	1014,51	4,58	5,32	21,74	8,88	0,0	0,00	0,0
2020-08-30 23:00	283	34	98	0,0	21,93	5,22	5,4	1014,51	4,48	5,22	21,64	8,78	0,0	0,00	0,0
2020-08-30 23:30	288	34	97	0,0	21,73	5,22	5,4	1014,51	4,33	5,22	21,44	8,69	0,0	0,00	0,0
2020-08-31 00:00	283	34	97	0,0	21,63	5,12	5,4	1014,51	4,23	5,12	21,34	8,59	0,0	0,00	0,0
2020-08-31 00:30	295	34	96	0,0	21,53	4,82	5,4	1015,51	3,78	4,82	21,24	8,20	0,0	0,00	0,0
2020-08-31 01:00	298	34	97	0,0	21,43	4,42	5,4	1015,51	3,54	4,42	21,14	7,89	0,0	0,00	0,0
2020-08-31 01:30	300	34	97	0,0	21,33	4,02	5,4	1015,51	3,14	4,02	21,04	7,49	0,0	0,00	0,0
2020-08-31 02:00	295	34	98	0,0	21,23	3,62	5,4	1015,51	2,89	3,62	20,94	7,17	0,0	0,00	0,0
2020-08-31 02:30	301	34	99	0,0	21,23	3,72	5,4	1015,51	3,14	3,72	20,94	7,36	0,0	0,00	0,0
2020-08-31 03:00	299	34	99	0,0	21,13	3,62	5,4	1015,51	3,04	3,62	20,84	7,26	0,0	0,00	0,0
2020-08-31 03:30	298	34	98	0,0	21,13	3,42	5,4	1015,51	2,69	3,42	20,84	6,97	0,0	0,00	0,0
2020-08-31 04:00	307	34	96	0,0	21,03	3,62	5,4	1015,51	2,59	3,62	20,74	7,00	1,4	0,00	0,0
2020-08-31 04:30	304	34	90	0,0	21,03	3,62	5,4	1015,51	1,66	3,62	20,74	6,51	1,4	0,00	0,0
2020-08-31 05:00	298	34	89	0,0	20,93	3,32	5,4	1015,51	1,20	3,32	20,64	6,13	0,0	0,00	0,0
2020-08-31 05:30	292	34	90	0,0	20,93	3,12	5,4	1016,51	1,16	3,12	20,64	6,01	0,0	0,00	0,0
2020-08-31 06:00	310	34	90	0,0	20,83	2,72	5,4	1016,51	0,77	2,72	20,54	5,61	0,0	0,00	0,0
2020-08-31 06:30	288	34	91	0,0	21,23	2,72	5,4	1016,51	0,93	2,72	20,94	5,69	0,0	0,00	0,0
2020-08-31 07:00	301	33	88	0,0	23,73	3,12	5,4	1016,51	0,84	3,12	23,40	5,85	1,8	0,00	0,0
2020-08-31 07:30	313	33	87	0,0	24,13	3,42	5,4	1016,51	0,97	3,42	23,80	6,07	0,0	0,00	0,0
2020-08-31 08:00	310	33	90	0,0	23,93	2,92	5,4	1017,52	0,97	2,92	23,60	5,81	0,0	0,00	0,0
2020-08-31 08:30	302	33	86	0,0	23,43	4,12	5,4	1017,52	1,49	4,12	23,10	6,70	0,0	0,00	0,0
2020-08-31 09:00	310	33	79	0,0	23,13	5,12	5,4	1017,52	1,24	5,12	22,80	7,18	1,4	0,00	0,0
2020-08-31 09:30	285	33	74	0,0	23,13	6,82	5,4	1017,52	1,93	6,82	22,80	8,53	1,8	0,00	0,0
2020-08-31 10:00	310	33	68	0,0	23,03	7,12	5,4	1017,52	0,99	7,12	22,70	8,43	2,0	0,00	0,0
2020-08-31 10:30	290	33	65	0,0	22,83	8,32	5,4	1017,52	1,47	8,32	22,50	9,45	2,0	0,00	0,0
2020-08-31 11:00	313	33	58	0,0	22,53	8,82	5,4	1018,52	0,28	8,82	22,20	9,54	1,2	0,00	0,0
2020-08-31 11:30	280	33	57	0,0	22,33	9,62	5,4	1017,52	0,77	9,62	22,00	10,28	1,4	0,00	0,0
2020-08-31 12:00	297	33	58	0,0	22,13	10,12	5,4	1017,52	1,49	10,12	21,80	10,84	1,2	0,00	0,0
2020-08-31 12:30	295	33	54	0,0	21,93	10,72	5,4	1017,52	1,00	10,72	21,60	11,22	1,6	0,00	0,0
2020-08-31 13:00	292	33	54	0,0	21,83	11,22	5,4	1018,52	1,46	11,22	21,50	11,72	1,4	0,00	0,0
2020-08-31 13:30	269	33	52	0,0	21,73	11,62	5,4	1018,52	1,27	11,62	21,40	12,02	1,6	0,00	0,0
2020-08-31 14:00	294	33	52	0,0	21,73	12,12	5,4	1018,52	1,73	12,12	21,40	12,52	1,6	0,00	0,0
2020-08-31 14:30	297	33	52	0,0	21,63	12,32	5,4	1018,52	1,91	12,32	21,30	12,72	1,2	0,00	0,0
2020-08-31 15:00	303	33	52	0,0	21,63	12,32	5,4	1018,52	1,91	12,32	21,30	12,72	1,4	0,00	0,0
2020-08-31 15:30	230	34	51	0,0	21,73	13,33	5,4	1018,52	2,54	13,33	21,44	13,67	1,8	0,00	0,0

Datum	Vindrikt °	Fukt inne Rh%	Fukt ute Rh%	Vindhast m/s	Temp in °C	Temp ute °C	Nb. Mån mm	Tryck Mbar	Daggp °C	Kyleffekt °C	Vix inne °C	Vix ute °C	Vindby m/s	Korr lufttryck	Nederb./dygn mm
2020-08-31 16:00	304	34	49	0,0	21,73	13,33	5,4	1019,52	1,95	13,33	21,44	13,57	1,4	0,00	0,0
2020-08-31 16:30	313	34	50	0,0	21,63	12,92	5,4	1019,52	1,88	12,92	21,34	13,22	1,2	0,00	0,0
2020-08-31 17:00	304	34	51	0,0	21,53	12,72	5,4	1019,52	1,99	12,72	21,24	13,07	0,0	0,00	0,0
2020-08-31 17:30	299	34	49	0,0	21,43	13,12	5,4	1019,52	1,76	13,12	21,14	13,37	0,0	0,00	0,0
2020-08-31 18:00	281	34	49	0,0	21,43	12,82	5,4	1019,52	1,49	12,82	21,14	13,07	0,0	0,00	0,0
2020-08-31 18:30	277	34	52	0,0	21,43	12,42	5,4	1019,52	2,01	12,42	21,14	12,82	0,0	0,00	0,0
2020-08-31 19:00	233	34	54	0,0	21,43	11,72	5,4	1019,52	1,92	11,72	21,14	12,22	0,0	0,00	0,0
2020-08-31 19:30	266	34	56	0,0	21,43	11,02	5,4	1020,52	1,81	11,02	21,14	11,63	0,0	0,00	0,0
2020-08-31 20:00	312	34	57	0,0	21,43	9,92	5,4	1020,52	1,05	9,92	21,14	10,58	0,0	0,00	0,0
2020-08-31 20:30	312	34	63	0,0	21,43	8,52	5,4	1020,52	1,20	8,52	21,14	9,53	0,0	0,00	0,0
2020-08-31 21:00	311	34	67	0,0	21,33	7,72	5,4	1020,52	1,34	7,72	21,04	8,97	0,0	0,00	0,0
2020-08-31 21:30	294	34	72	0,0	21,33	6,82	5,4	1020,52	1,53	6,82	21,04	8,39	1,8	0,00	0,0
2020-08-31 22:00	297	34	74	0,0	21,23	6,42	5,4	1021,52	1,55	6,42	20,94	8,13	0,0	0,00	0,0
2020-08-31 22:30	295	34	77	0,0	21,23	5,42	5,4	1021,52	1,16	5,42	20,94	7,34	0,0	0,00	0,0
2020-08-31 23:00	294	34	80	0,0	21,23	4,32	5,4	1021,52	0,64	4,32	20,94	6,45	0,0	0,00	0,0
2020-08-31 23:30	294	34	82	0,0	21,13	3,42	5,4	1021,52	0,12	3,42	20,84	5,69	0,0	0,00	0,0
2020-09-01 00:00	297	34	87	0,0	21,13	3,12	5,4	1021,52	0,68	3,12	20,84	5,77	0,0	0,00	0,0
Medelvärde Månad	176	37	76	0,0	21,97	13,69		1012,60	8,59	13,69	21,79	15,66	0,3		0,0
Min	9	33	40	0,0	20,73	2,72		994,50	0,12	2,72	20,48	5,61	0,0		0,0
Max	351	42	100	1,2	25,03	25,33	5,4	1027,52	16,86	25,33	24,78	25,84	4,7		