

Medeltemperaturer / Max / Min

● Vindkyl medel °C
 ● Dygns medel °C
 ▲ Temp Max
 ● Temp Min
 — Temperatur

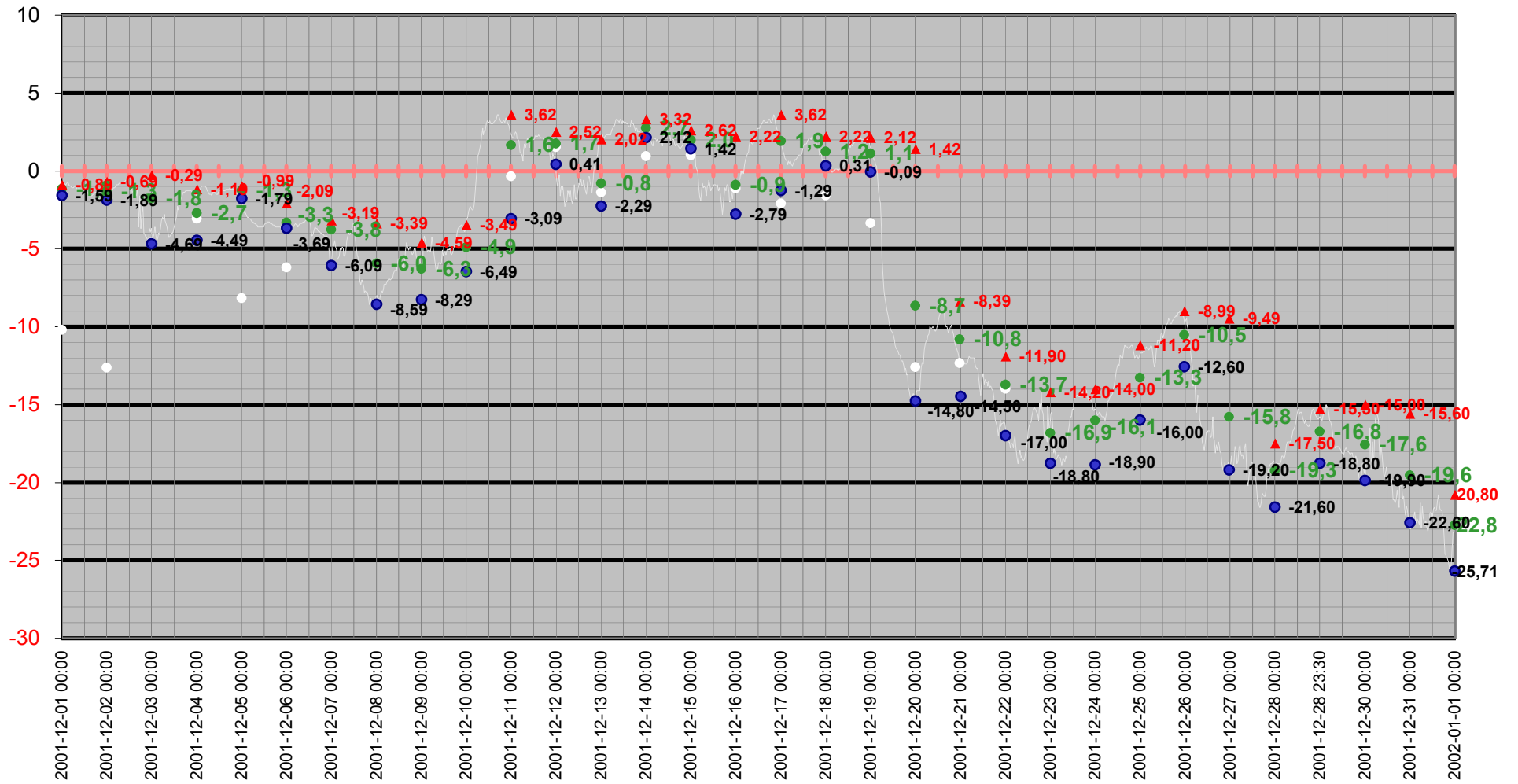

Medeltemperatur

□ Vindkyl medel °C ● Dygns medel °C — Temperatur °C — Kyleffekt °C

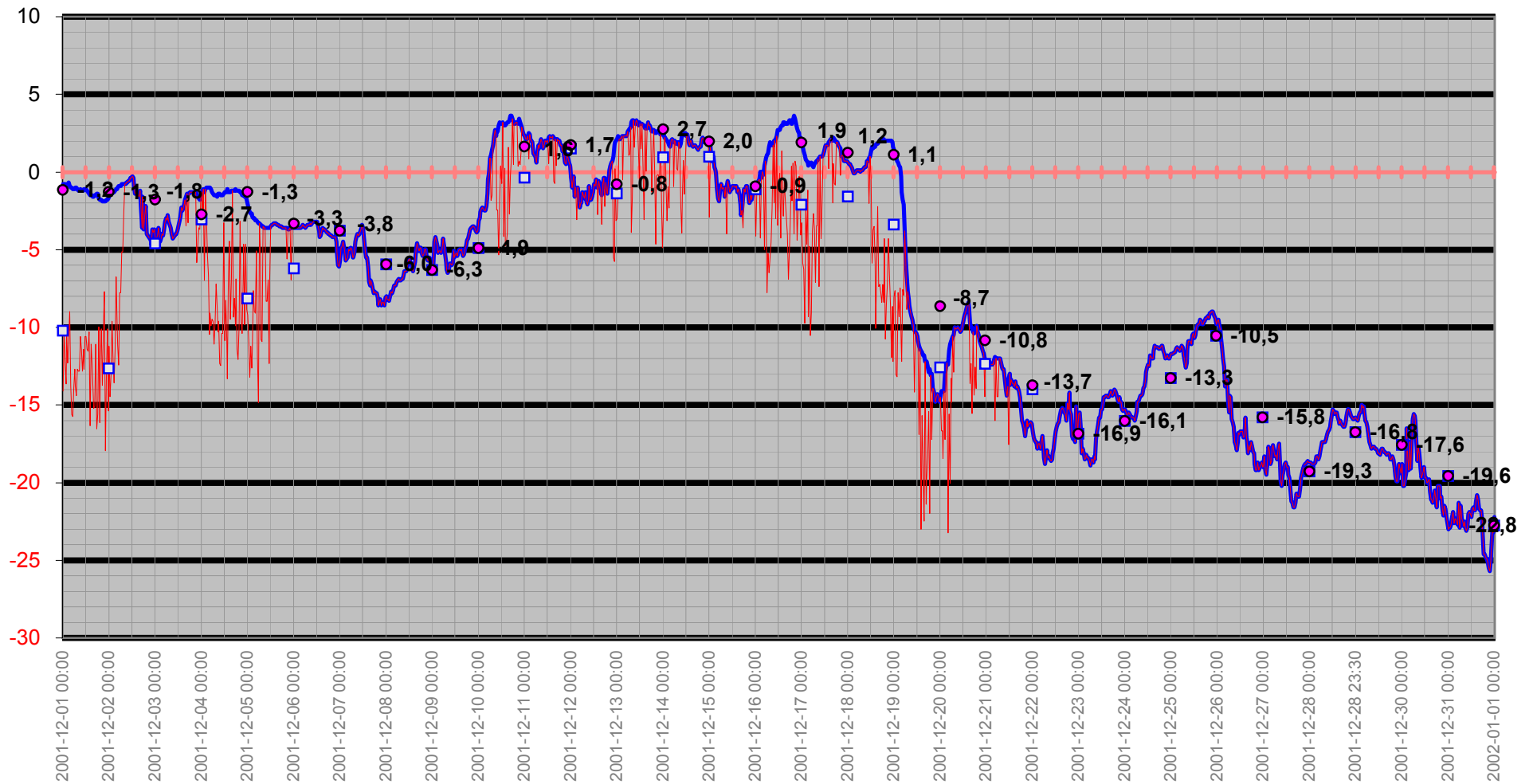

Temperatur/Vindby

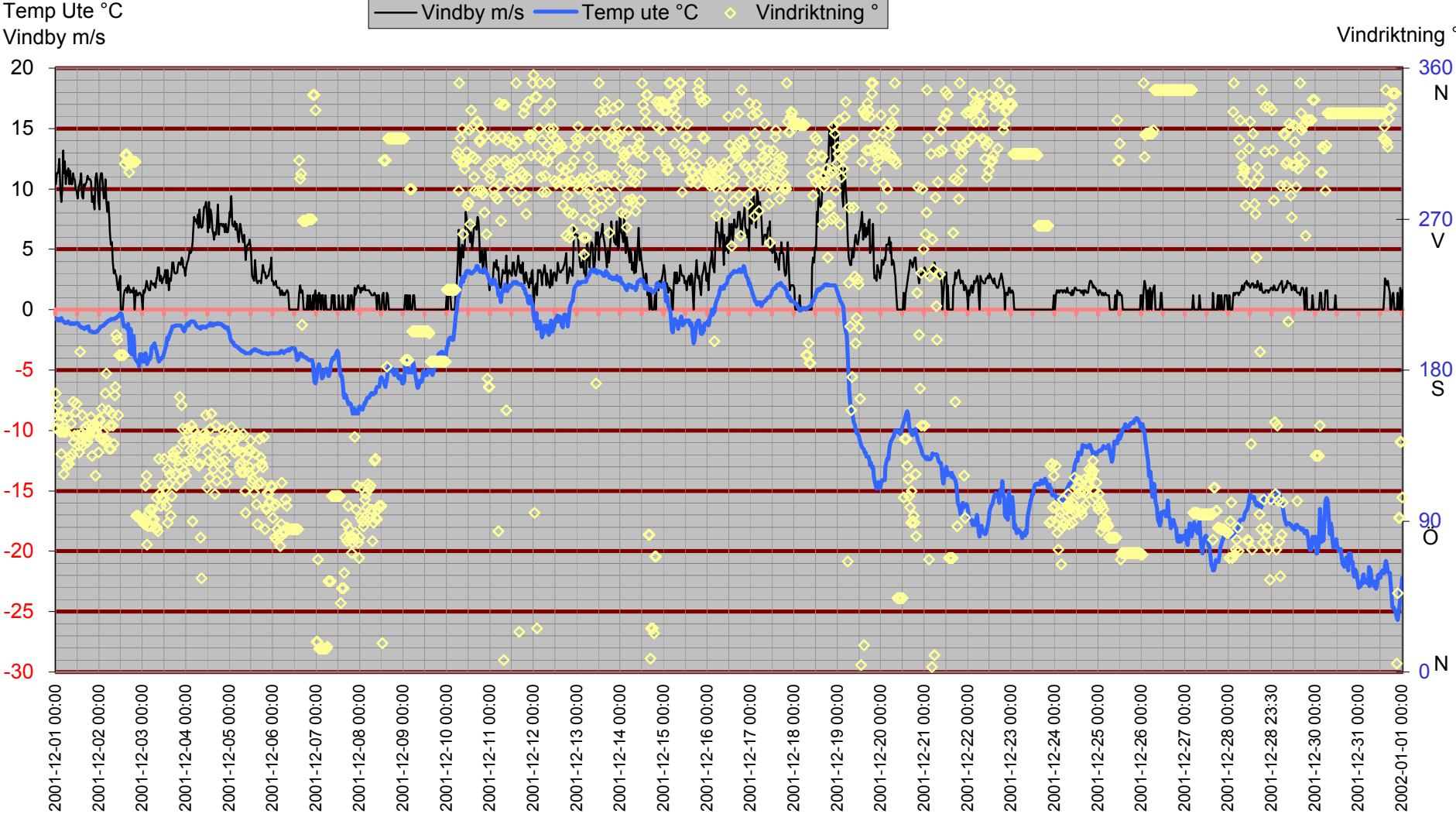

Inne

Temp inne °C

Vindby m/s

Temp inne °C — Vindby m/s — Temp ute °C — Luftfukt inne Rh%

Rh % inne

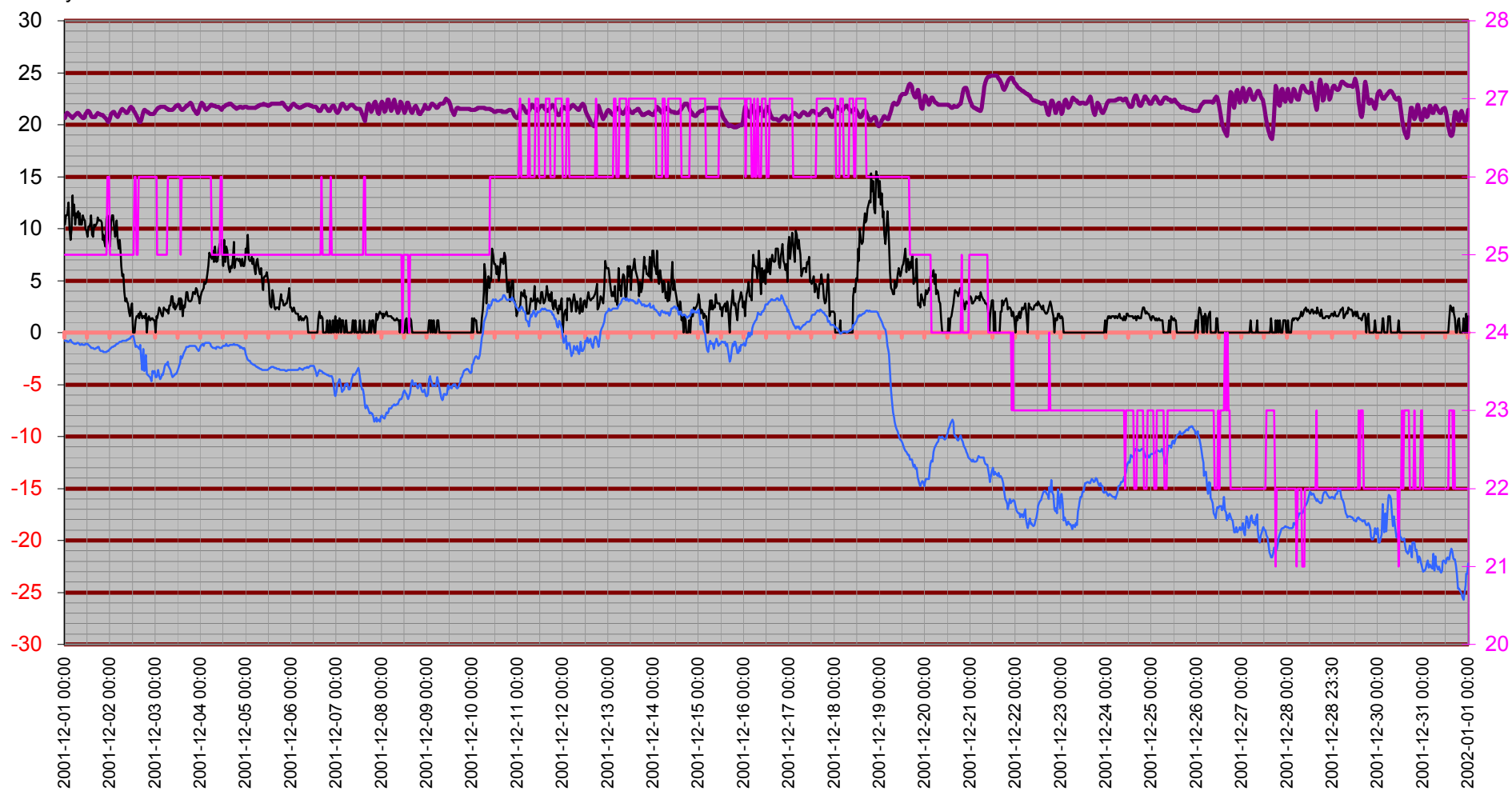

Temperatur inne

Temp inne °C

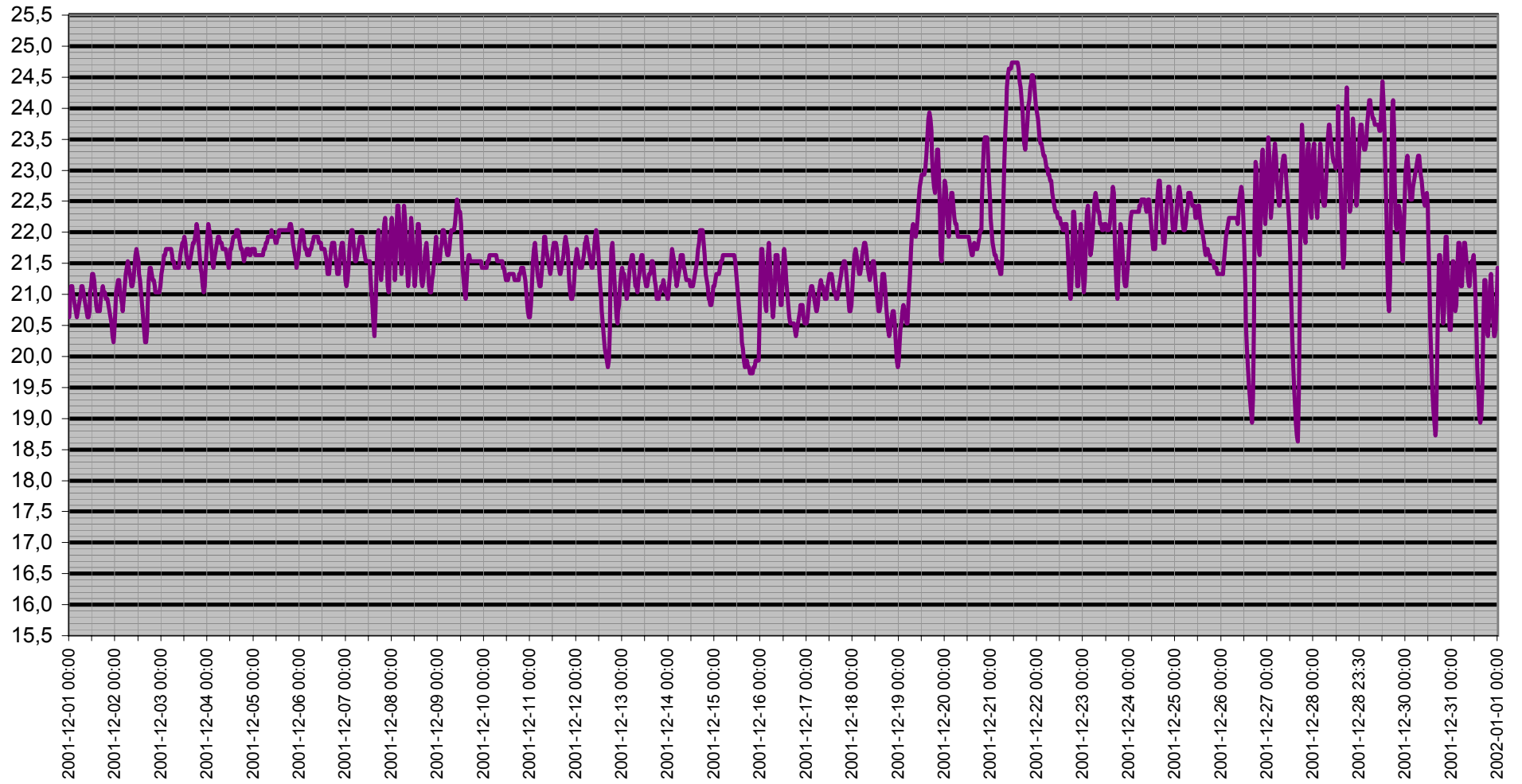

Dagpunkt/Temperatur

Vindhastighet m/s Daggpunkt °C Temp ute °C Luftfukt ute Rh%

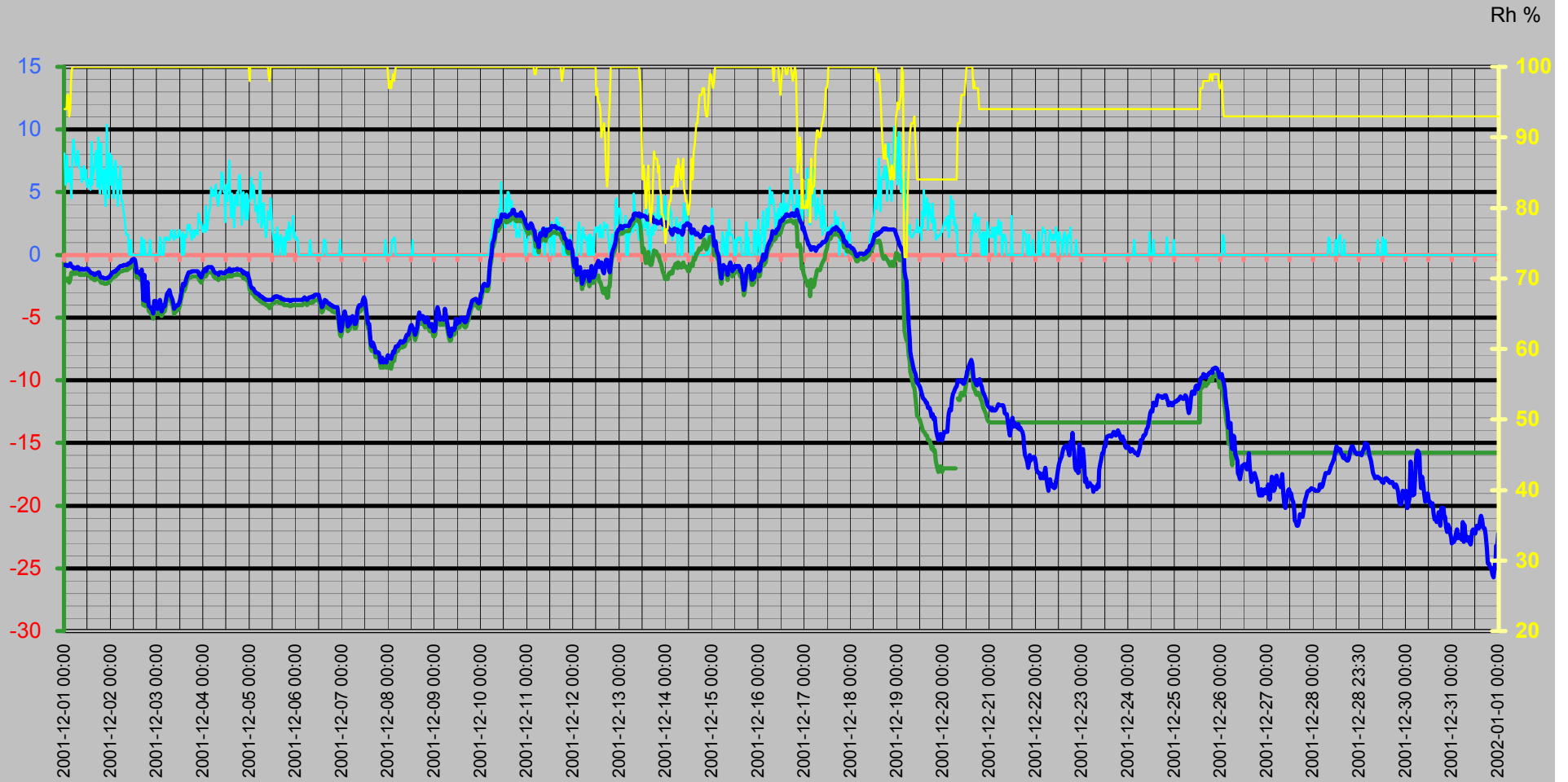

Vinddata

Vindhastighet m/s
Vindby m/s

Vindhastighet m/s — Vindby m/s ◊ Vindriktning ° — Luffukt ute Rh%

Vindriktning °
Rh %

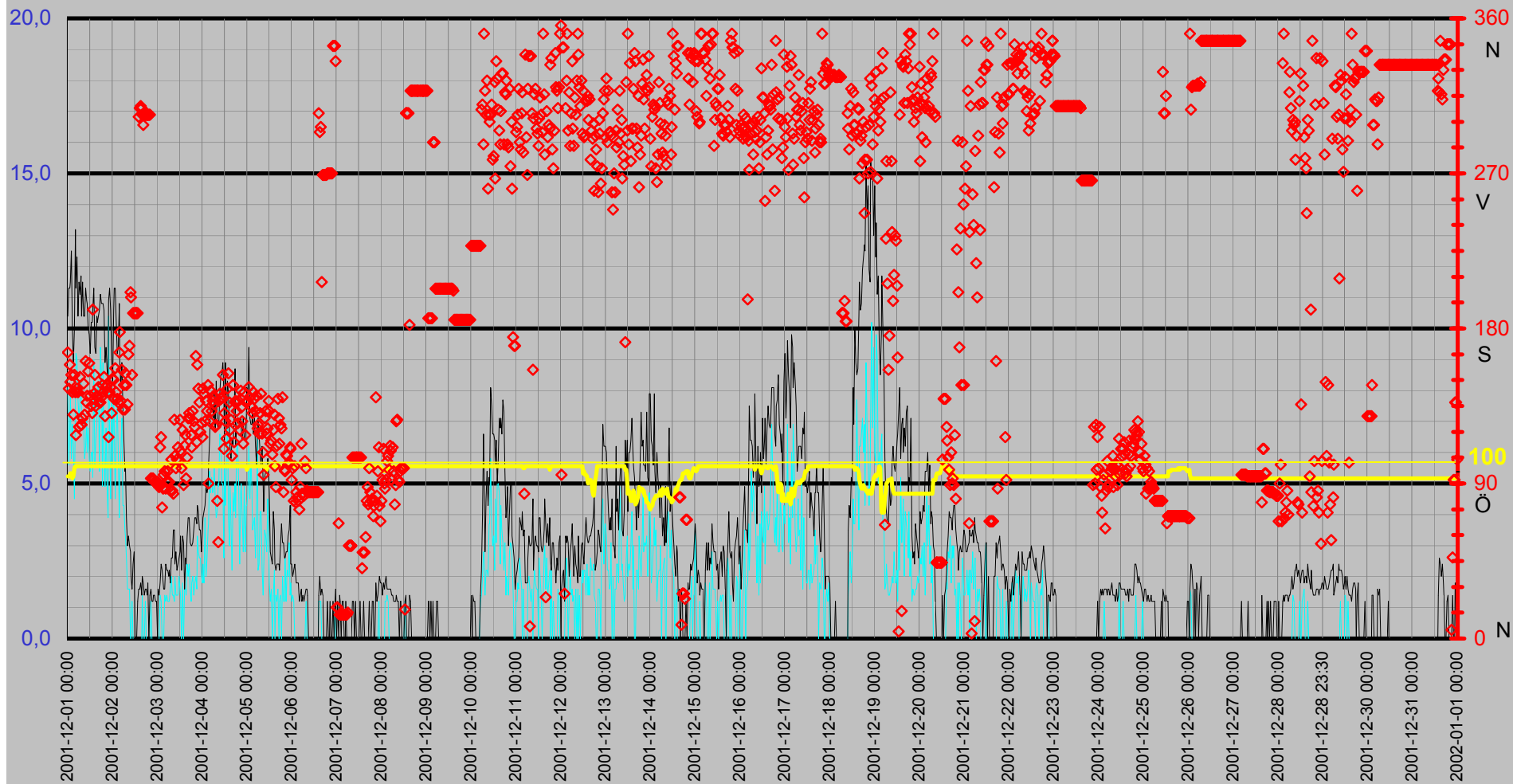

Luftfukt Kyleffekt Temp Vind Medeltemperatur

Temp °C
Vind m/s

● Dygns medel °C Vindhastighet m/s Kyleffekt °C Temp ute °C Luftfukt ute Rh%

Rh %

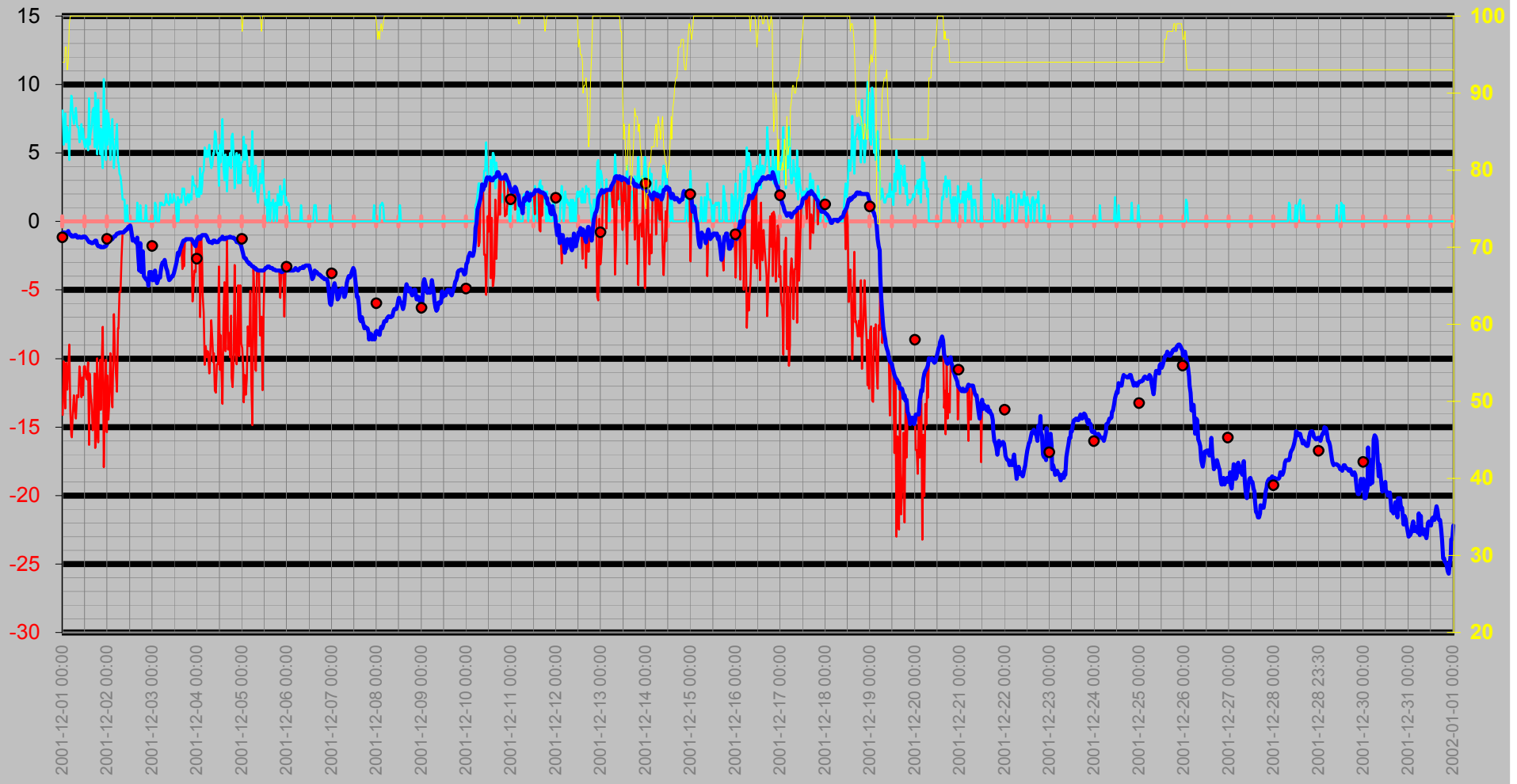

Nederbörd

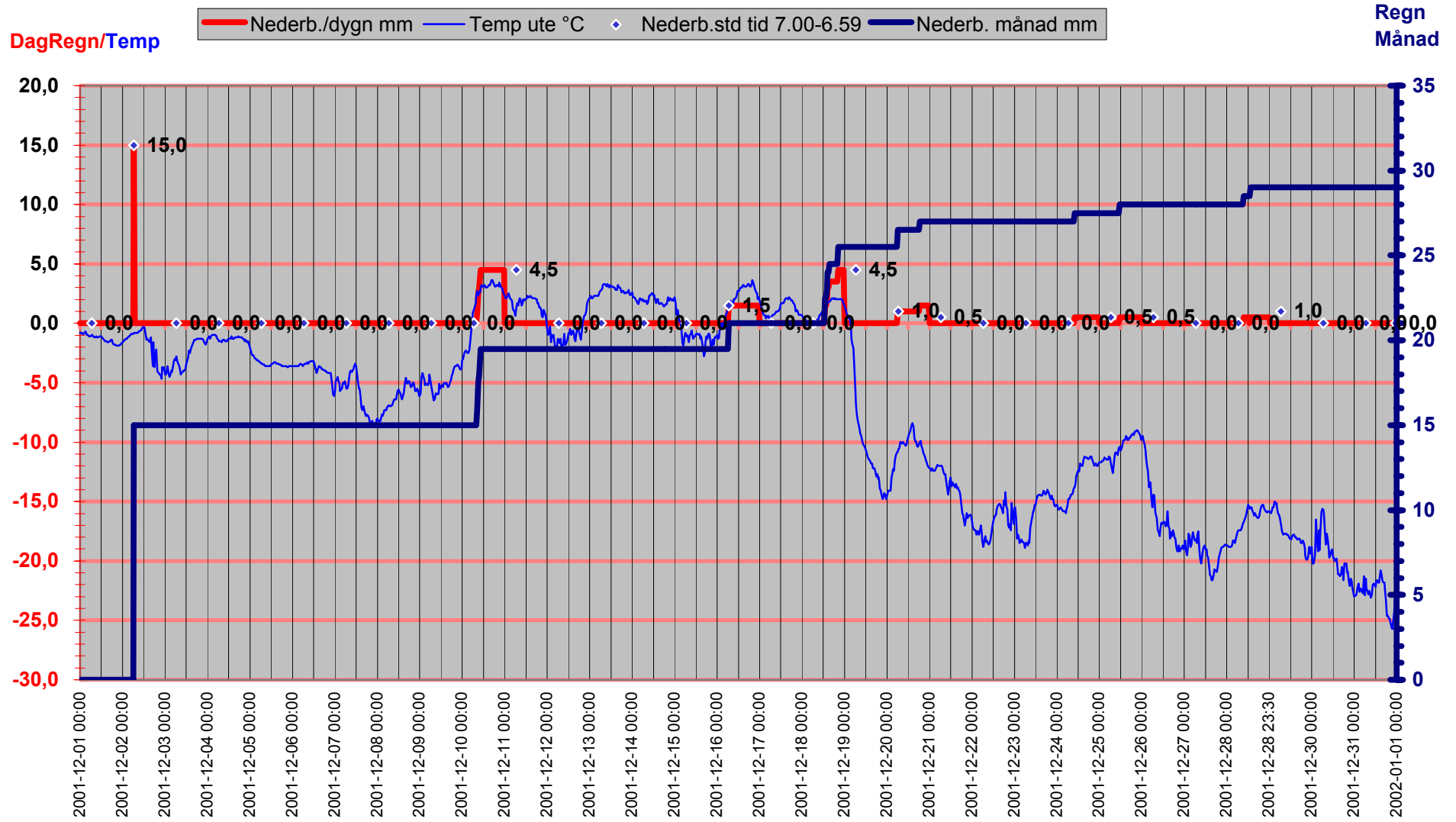

Luftryck/Nederbörd

◆ Luftryck mbar ▬ Nederb./dygn mm △ Nederb.std tid 7.00-6.59

Luftryck

Nederbörd

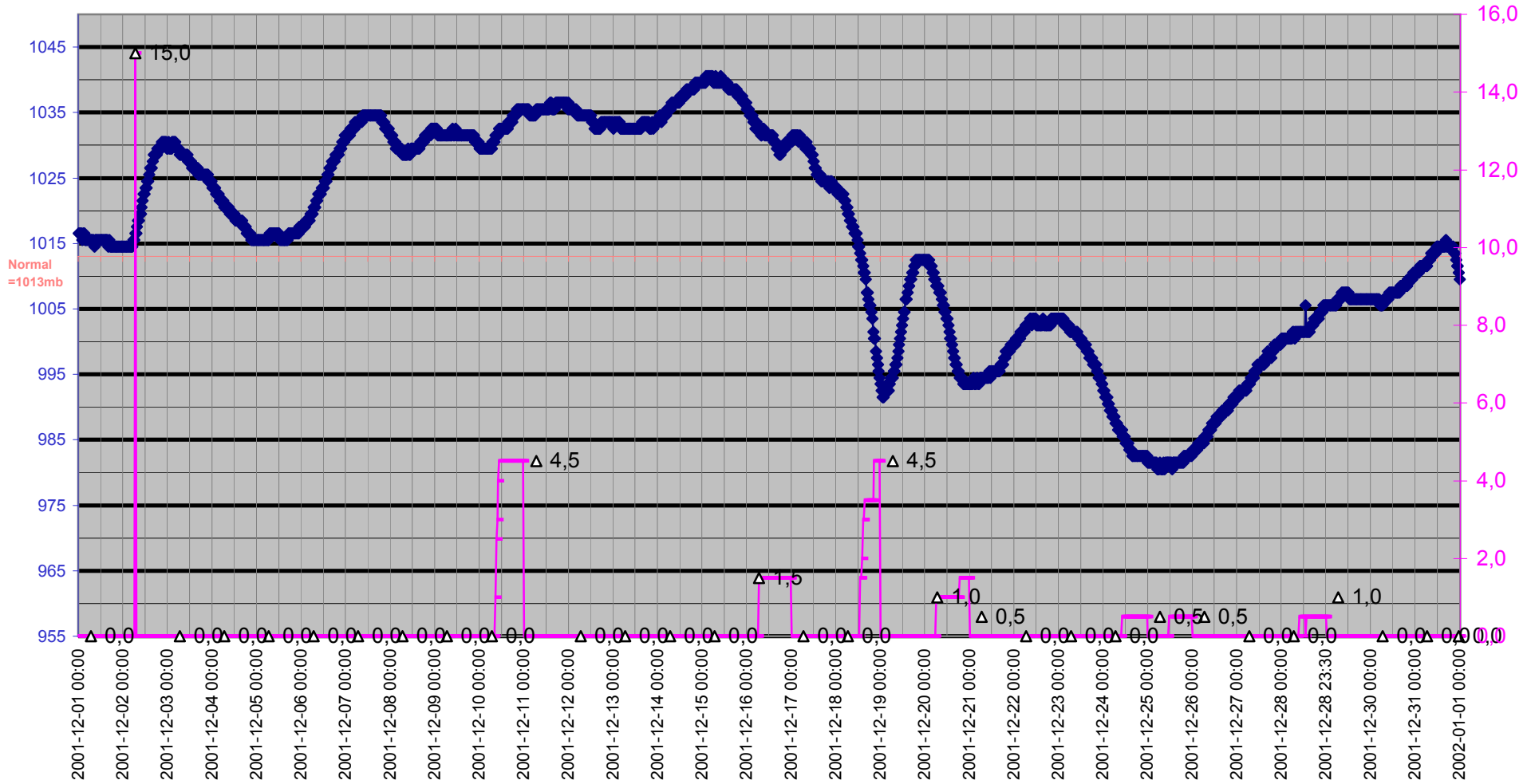

Grund

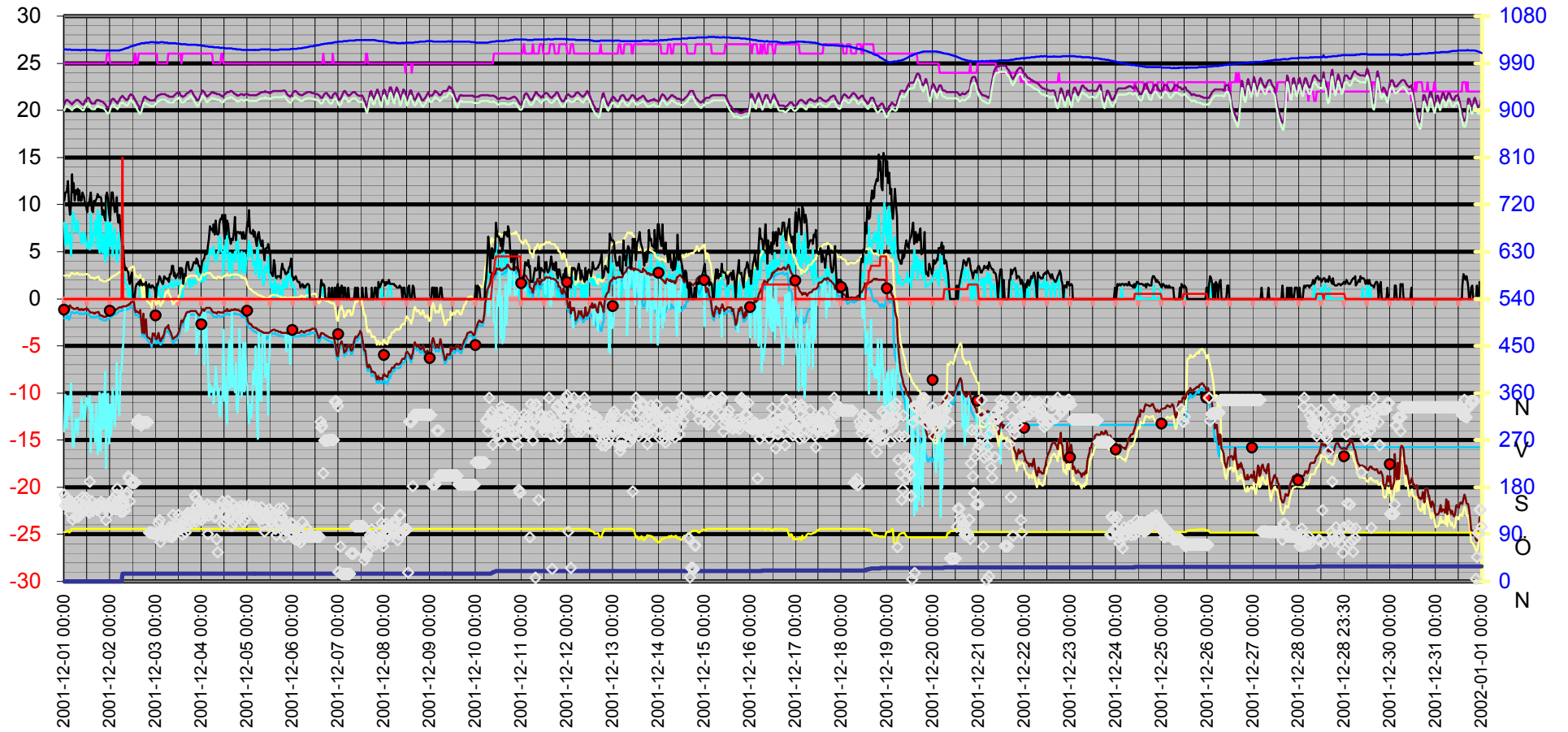
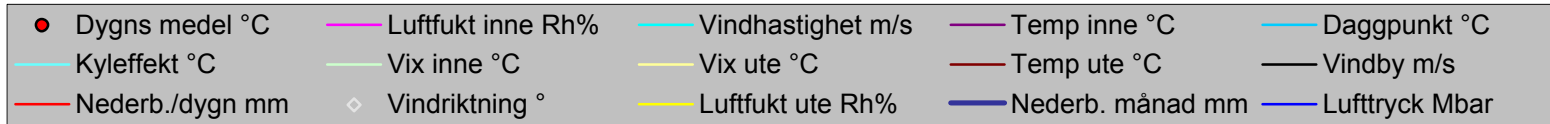

Datum	Vindriktning	Luftfukt inne	Luftfukt ute	Vindhastighet	Temp inne	Temp ute	Nederb. månad	Luftryck	Daggpunkt	Kyleffekt	Vix inne	Vix ute	Vindby	Korr luftryck	Nederb./dygn
	°	Rh%	Rh%	m/s	°C	°C	mm	Mbar	°C	°C	°C	°C	m/s		mm
2001-12-01 00:00	166	25	94	8,1	20,63	-0,79	0,0	1016,51	-2,07	-14,12	20,00	2,43	10,4	0,00	0,0
2001-12-01 00:30	145	25	94	5,6	20,93	-0,79	0,0	1016,51	-2,07	-10,20	20,30	2,43	11,3	0,00	0,0
2001-12-01 01:00	159	25	94	6,9	21,13	-0,79	0,0	1016,51	-2,07	-12,28	20,50	2,43	11,3	0,00	0,0
2001-12-01 01:30	149	25	96	7,9	21,13	-0,89	0,0	1016,51	-1,88	-13,64	20,50	2,50	11,5	0,00	0,0
2001-12-01 02:00	153	25	96	5,8	21,03	-0,89	0,0	1015,51	-1,88	-10,33	20,40	2,50	12,5	0,00	0,0
2001-12-01 02:30	143	25	93	6,9	20,93	-0,79	0,0	1016,51	-2,22	-12,28	20,30	2,35	10,0	0,00	0,0
2001-12-01 03:00	130	25	94	6,2	20,83	-0,69	0,0	1016,51	-1,97	-10,75	20,20	2,53	8,9	0,00	0,0
2001-12-01 03:30	153	25	99	4,5	20,73	-0,89	0,0	1015,51	-1,44	-8,97	20,10	2,76	10,0	0,00	0,0
2001-12-01 04:00	143	25	100	7,7	20,63	-0,99	0,0	1015,51	-1,40	-13,78	20,00	2,74	13,2	0,00	0,0
2001-12-01 04:30	118	25	100	9,2	20,73	-0,99	0,0	1015,51	-1,40	-15,61	20,10	2,74	11,3	0,00	0,0
2001-12-01 05:00	145	25	100	9,0	20,83	-1,09	0,0	1015,51	-1,50	-15,75	20,20	2,64	12,3	0,00	0,0
2001-12-01 05:30	143	25	100	7,7	20,93	-1,09	0,0	1015,51	-1,50	-13,92	20,30	2,64	10,4	0,00	0,0
2001-12-01 06:00	123	25	100	7,1	21,03	-1,09	0,0	1015,51	-1,50	-12,69	20,40	2,64	11,5	0,00	0,0
2001-12-01 06:30	152	25	100	7,7	21,13	-0,99	0,0	1015,51	-1,40	-13,78	20,50	2,74	11,1	0,00	0,0
2001-12-01 07:00	124	25	100	8,3	21,13	-0,99	0,0	1015,51	-1,40	-14,40	20,50	2,74	11,7	0,00	0,0
2001-12-01 07:30	124	25	100	7,1	21,03	-1,09	0,0	1015,51	-1,50	-12,69	20,40	2,64	10,4	0,00	0,0
2001-12-01 08:00	128	25	100	6,9	20,93	-1,19	0,0	1015,51	-1,60	-12,82	20,30	2,54	11,5	0,00	0,0
2001-12-01 08:30	148	25	100	6,9	20,83	-1,19	0,0	1014,51	-1,60	-12,82	20,20	2,54	10,4	0,00	0,0
2001-12-01 09:00	130	25	100	5,8	20,73	-1,09	0,0	1015,51	-1,50	-10,59	20,10	2,64	10,4	0,00	0,0
2001-12-01 09:30	161	25	100	6,2	20,63	-1,19	0,0	1015,51	-1,60	-11,40	20,00	2,54	11,3	0,00	0,0
2001-12-01 10:00	137	25	100	7,1	20,63	-1,19	0,0	1015,51	-1,60	-12,82	20,00	2,54	10,9	0,00	0,0
2001-12-01 10:30	141	25	100	6,0	20,73	-1,19	0,0	1015,51	-1,60	-11,40	20,10	2,54	10,8	0,00	0,0
2001-12-01 11:00	155	25	100	6,8	21,03	-1,09	0,0	1015,51	-1,50	-12,69	20,40	2,64	10,0	0,00	0,0
2001-12-01 11:30	160	25	100	5,8	21,13	-1,09	0,0	1015,51	-1,50	-10,59	20,50	2,64	9,8	0,00	0,0
2001-12-01 12:00	141	25	100	5,4	21,33	-1,09	0,0	1015,51	-1,50	-10,59	20,70	2,64	9,2	0,00	0,0
2001-12-01 12:30	135	25	100	6,0	21,33	-1,19	0,0	1015,51	-1,60	-11,40	20,70	2,54	10,2	0,00	0,0
2001-12-01 13:00	131	25	100	6,0	21,23	-1,29	0,0	1015,51	-1,70	-11,53	20,60	2,44	10,2	0,00	0,0
2001-12-01 13:30	191	25	100	5,2	21,03	-1,39	0,0	1015,51	-1,80	-10,28	20,40	2,34	10,6	0,00	0,0
2001-12-01 14:00	142	25	100	9,0	20,83	-1,49	0,0	1015,51	-1,90	-16,32	20,20	2,24	11,3	0,00	0,0
2001-12-01 14:30	153	25	100	5,6	20,73	-1,49	0,0	1015,51	-1,90	-11,10	20,10	2,24	9,4	0,00	0,0
2001-12-01 15:00	135	25	100	6,4	20,73	-1,49	0,0	1015,51	-1,90	-12,48	20,10	2,24	9,2	0,00	0,0
2001-12-01 15:30	141	25	100	6,9	20,73	-1,59	0,0	1015,51	-2,00	-13,36	20,10	2,14	10,4	0,00	0,0
2001-12-01 16:00	140	25	100	8,1	20,73	-1,59	0,0	1014,51	-2,00	-15,23	20,10	2,14	10,2	0,00	0,0
2001-12-01 16:30	146	25	100	8,3	20,93	-1,49	0,0	1015,51	-1,90	-15,09	20,30	2,24	10,4	0,00	0,0
2001-12-01 17:00	137	25	100	5,4	21,03	-1,49	0,0	1014,51	-1,90	-11,10	20,40	2,24	10,6	0,00	0,0
2001-12-01 17:30	137	25	100	9,4	21,13	-1,39	0,0	1014,51	-1,80	-16,53	20,50	2,34	11,1	0,00	0,0
2001-12-01 18:00	140	25	100	8,5	21,03	-1,39	0,0	1014,51	-1,80	-15,58	20,40	2,34	10,8	0,00	0,0
2001-12-01 18:30	147	25	100	4,9	21,03	-1,69	0,0	1014,51	-2,10	-9,96	20,40	2,04	10,8	0,00	0,0
2001-12-01 19:00	143	25	100	8,9	20,93	-1,79	0,0	1014,51	-2,20	-16,14	20,30	1,94	10,8	0,00	0,0
2001-12-01 19:30	152	25	100	6,0	20,93	-1,79	0,0	1014,51	-2,20	-12,18	20,30	1,94	10,6	0,00	0,0
2001-12-01 20:00	129	25	100	4,9	20,93	-1,79	0,0	1014,51	-2,20	-10,09	20,30	1,94	8,9	0,00	0,0
2001-12-01 20:30	146	25	100	6,8	20,83	-1,89	0,0	1014,51	-2,30	-13,76	20,20	1,84	9,4	0,00	0,0
2001-12-01 21:00	147	25	100	4,9	20,73	-1,89	0,0	1014,51	-2,30	-10,21	20,10	1,84	8,7	0,00	0,0
2001-12-01 21:30	143	25	100	3,9	20,63	-1,89	0,0	1014,51	-2,30	-7,69	20,00	1,84	8,3	0,00	0,0
2001-12-01 22:00	117	25	100	10,4	20,53	-1,89	0,0	1014,51	-2,30	-17,94	19,90	1,84	10,9	0,00	0,0
2001-12-01 22:30	143	26	100	6,6	20,33	-1,79	0,0	1014,51	-2,20	-12,88	19,74	1,94	11,3	0,00	0,0

Datum	Vindriktning	Luftfukt inne	Luftfukt ute	Vindhastighet	Temp inne	Temp ute	Nederb. månad	Lufftryck	Daggpunkt	Kyleffekt	Vix inne	Vix ute	Vindby	Korr lufftryck	Nederb./dygn
	°	Rh%	Rh%	m/s	°C	°C	mm	Mbar	°C	°C	°C	°C	m/s		mm
2001-12-01 23:00	146	26	100	4,5	20,23	-1,79	0,0	1014,51	-2,20	-10,09	19,64	1,94	10,6	0,00	0,0
2001-12-01 23:30	131	26	100	8,1	20,33	-1,69	0,0	1014,51	-2,10	-15,37	19,74	2,04	9,0	0,00	0,0
2001-12-02 00:00	151	25	100	5,6	20,63	-1,59	0,0	1014,51	-2,00	-11,23	20,00	2,14	8,3	0,00	0,0
2001-12-02 00:30	150	25	100	7,9	21,03	-1,49	0,0	1014,51	-1,90	-14,47	20,40	2,24	10,6	0,00	0,0
2001-12-02 01:00	139	25	100	6,9	21,13	-1,39	0,0	1014,51	-1,80	-13,09	20,50	2,34	11,3	0,00	0,0
2001-12-02 01:30	157	25	100	4,5	21,23	-1,39	0,0	1014,51	-1,80	-9,59	20,60	2,34	11,3	0,00	0,0
2001-12-02 02:00	143	25	100	6,6	21,23	-1,29	0,0	1014,51	-1,70	-12,22	20,60	2,44	10,2	0,00	0,0
2001-12-02 02:30	139	25	100	7,5	21,03	-1,29	0,0	1014,51	-1,70	-13,57	20,40	2,44	9,2	0,00	0,0
2001-12-02 03:00	137	25	100	6,0	20,93	-1,19	0,0	1014,51	-1,60	-11,40	20,30	2,54	9,4	0,00	0,0
2001-12-02 03:30	166	25	100	3,9	20,83	-1,09	0,0	1014,51	-1,50	-6,75	20,20	2,64	10,8	0,00	0,0
2001-12-02 04:00	178	25	100	5,2	20,73	-1,09	0,0	1014,51	-1,50	-9,90	20,10	2,64	8,9	0,00	0,0
2001-12-02 04:30	138	25	100	6,0	20,93	-0,99	0,0	1014,51	-1,40	-11,14	20,30	2,74	8,1	0,00	0,0
2001-12-02 05:00	156	25	100	7,1	21,13	-0,89	0,0	1014,51	-1,30	-12,42	20,50	2,84	8,9	0,00	0,0
2001-12-02 05:30	133	25	100	4,3	21,33	-0,89	0,0	1015,51	-1,30	-7,78	20,70	2,84	7,5	0,00	0,0
2001-12-02 06:00	147	25	100	4,3	21,43	-0,89	0,0	1015,51	-1,30	-7,78	20,80	2,84	6,4	0,00	0,0
2001-12-02 06:30	133	25	100	3,5	21,53	-0,79	15,0	1016,51	-1,20	-5,15	20,90	2,94	5,4	0,00	15,0
2001-12-02 07:00	154	25	100	3,3	21,43	-0,79	15,0	1016,51	-1,20	-5,15	20,80	2,94	5,6	0,00	0,0
2001-12-02 07:30	147	25	100	2,6	21,33	-0,79	15,0	1017,52	-1,20	-2,64	20,70	2,94	3,9	0,00	0,0
2001-12-02 08:00	136	25	100	1,6	21,23	-0,79	15,0	1018,52	-1,20	-0,79	20,60	2,94	3,0	0,00	0,0
2001-12-02 08:30	165	25	100	1,6	21,13	-0,79	15,0	1018,52	-1,20	-0,79	20,50	2,94	3,3	0,00	0,0
2001-12-02 09:00	170	25	100	1,6	21,13	-0,69	15,0	1019,52	-1,10	-0,69	20,50	3,04	3,0	0,00	0,0
2001-12-02 09:30	201	25	100	0,0	21,23	-0,69	15,0	1019,52	-1,10	-0,69	20,60	3,04	2,8	0,00	0,0
2001-12-02 10:00	198	25	100	0,0	21,43	-0,59	15,0	1020,52	-1,00	-0,59	20,80	3,14	2,0	0,00	0,0
2001-12-02 10:30	153	25	100	1,2	21,63	-0,59	15,0	1021,52	-1,00	-0,59	21,00	3,14	1,6	0,00	0,0
2001-12-02 11:00	189	25	100	0,0	21,73	-0,39	15,0	1022,52	-0,80	-0,39	21,10	3,34	2,4	0,00	0,0
2001-12-02 11:30	189	25	100	0,0	21,63	-0,39	15,0	1022,52	-0,80	-0,39	21,00	3,34	2,8	0,00	0,0
2001-12-02 12:00	189	25	100	0,0	21,53	-0,29	15,0	1023,52	-0,70	-0,29	20,90	3,44	0,0	0,00	0,0
2001-12-02 12:30	189	25	100	0,0	21,33	-0,39	15,0	1023,52	-0,80	-0,39	20,70	3,34	0,0	0,00	0,0
2001-12-02 13:00	189	26	100	0,0	21,23	-0,89	15,0	1024,52	-1,30	-0,89	20,64	2,84	0,0	0,00	0,0
2001-12-02 13:30	189	26	100	0,0	21,03	-1,39	15,0	1024,52	-1,80	-1,39	20,44	2,34	1,2	0,00	0,0
2001-12-02 14:00	303	25	100	0,0	20,83	-1,29	15,0	1025,52	-1,70	-1,29	20,20	2,44	1,6	0,00	0,0
2001-12-02 14:30	308	25	100	0,0	20,63	-1,39	15,0	1026,52	-1,80	-1,39	20,00	2,34	1,6	0,00	0,0
2001-12-02 15:00	309	26	100	0,0	20,43	-1,49	15,0	1026,52	-1,90	-1,49	19,84	2,24	1,8	0,00	0,0
2001-12-02 15:30	308	26	100	0,0	20,23	-1,59	15,0	1026,52	-2,00	-1,59	19,64	2,14	1,4	0,00	0,0
2001-12-02 16:00	304	26	100	1,4	20,23	-1,19	15,0	1027,52	-1,60	-1,19	19,64	2,54	2,0	0,00	0,0
2001-12-02 16:30	298	26	100	0,0	20,43	-2,49	15,0	1028,52	-2,90	-2,49	19,84	1,24	1,8	0,00	0,0
2001-12-02 17:00	304	26	100	0,0	20,83	-3,59	15,0	1028,52	-4,00	-3,59	20,24	0,14	1,4	0,00	0,0
2001-12-02 17:30	304	26	100	1,2	21,23	-1,59	15,0	1028,52	-2,00	-1,59	20,64	2,14	1,6	0,00	0,0
2001-12-02 18:00	304	26	100	0,0	21,43	-3,69	15,0	1028,52	-4,10	-3,69	20,84	0,04	1,6	0,00	0,0
2001-12-02 18:30	304	26	100	0,0	21,43	-2,79	15,0	1029,52	-3,20	-2,79	20,84	0,94	1,4	0,00	0,0
2001-12-02 19:00	304	26	100	0,0	21,33	-2,19	15,0	1029,52	-2,60	-2,19	20,74	1,54	1,8	0,00	0,0
2001-12-02 19:30	304	26	100	0,0	21,23	-3,99	15,0	1029,52	-4,40	-3,99	20,64	-0,26	0,0	0,00	0,0
2001-12-02 20:00	304	26	100	0,0	21,23	-4,09	15,0	1029,52	-4,50	-4,09	20,64	-0,36	1,4	0,00	0,0
2001-12-02 20:30	93	26	100	1,2	21,13	-4,19	15,0	1029,52	-4,59	-4,19	20,54	-0,46	1,6	0,00	0,0
2001-12-02 21:00	93	26	100	0,0	21,03	-4,29	15,0	1030,52	-4,69	-4,29	20,44	-0,56	1,2	0,00	0,0
2001-12-02 21:30	93	26	100	0,0	21,03	-4,39	15,0	1030,52	-4,79	-4,39	20,44	-0,66	1,2	0,00	0,0

Datum	Vindriktning	Luftfukt inne	Luftfukt ute	Vindhastighet	Temp inne	Temp ute	Nederb. månad	Lufftryck	Daggpunkt	Kyleffekt	Vix inne	Vix ute	Vindby	Korr lufftryck	Nederb./dygn
	°	Rh%	Rh%	m/s	°C	°C	mm	Mbar	°C	°C	°C	°C	m/s		mm
2001-12-02 22:00	92	26	100	0,0	21,03	-4,69	15,0	1030,52	-5,09	-4,69	20,44	-0,96	1,4	0,00	0,0
2001-12-02 22:30	91	26	100	0,0	21,03	-3,69	15,0	1030,52	-4,10	-3,69	20,44	0,04	1,4	0,00	0,0
2001-12-02 23:00	91	26	100	0,0	21,03	-3,89	15,0	1030,52	-4,30	-3,89	20,44	-0,16	1,2	0,00	0,0
2001-12-02 23:30	91	26	100	0,0	21,13	-3,69	15,0	1029,52	-4,10	-3,69	20,54	0,04	1,2	0,00	0,0
2001-12-03 00:00	91	26	100	0,0	21,33	-4,29	15,0	1029,52	-4,69	-4,29	20,74	-0,56	0,0	0,00	0,0
2001-12-03 00:30	89	26	100	0,0	21,43	-4,29	15,0	1030,52	-4,69	-4,29	20,84	-0,56	1,6	0,00	0,0
2001-12-03 01:00	88	25	100	0,0	21,53	-4,09	15,0	1029,52	-4,50	-4,09	20,90	-0,36	1,4	0,00	0,0
2001-12-03 01:30	111	25	100	1,4	21,63	-3,59	15,0	1029,52	-4,00	-3,59	21,00	0,14	1,8	0,00	0,0
2001-12-03 02:00	117	25	100	1,2	21,63	-4,19	15,0	1029,52	-4,59	-4,19	21,00	-0,46	2,4	0,00	0,0
2001-12-03 02:30	76	25	100	0,0	21,73	-4,49	15,0	1030,52	-4,89	-4,49	21,10	-0,76	2,2	0,00	0,0
2001-12-03 03:00	87	25	100	0,0	21,73	-4,29	15,0	1030,52	-4,69	-4,29	21,10	-0,56	1,8	0,00	0,0
2001-12-03 03:30	95	25	100	0,0	21,73	-3,99	15,0	1030,52	-4,40	-3,99	21,10	-0,26	1,6	0,00	0,0
2001-12-03 04:00	97	25	100	1,4	21,73	-4,09	15,0	1030,52	-4,50	-4,09	21,10	-0,36	1,6	0,00	0,0
2001-12-03 04:30	87	25	100	1,2	21,73	-3,69	15,0	1029,52	-4,10	-3,69	21,10	0,04	2,4	0,00	0,0
2001-12-03 05:00	91	25	100	1,4	21,73	-3,19	15,0	1029,52	-3,60	-3,19	21,10	0,54	2,2	0,00	0,0
2001-12-03 05:30	97	25	100	1,2	21,63	-2,99	15,0	1029,52	-3,40	-2,99	21,00	0,74	2,2	0,00	0,0
2001-12-03 06:00	91	25	100	1,2	21,53	-3,09	15,0	1029,52	-3,50	-3,09	20,90	0,64	2,0	0,00	0,0
2001-12-03 06:30	91	26	100	1,2	21,53	-2,79	15,0	1028,52	-3,20	-2,79	20,94	0,94	2,2	0,00	0,0
2001-12-03 07:00	86	26	100	1,6	21,43	-3,19	15,0	1028,52	-3,60	-3,19	20,84	0,54	1,8	0,00	0,0
2001-12-03 07:30	104	26	100	2,0	21,43	-3,39	15,0	1028,52	-3,80	-3,39	20,84	0,34	2,6	0,00	0,0
2001-12-03 08:00	86	26	100	1,4	21,43	-3,59	15,0	1028,52	-4,00	-3,59	20,84	0,14	2,6	0,00	0,0
2001-12-03 08:30	84	26	100	1,4	21,43	-3,99	15,0	1028,52	-4,40	-3,99	20,84	-0,26	3,5	0,00	0,0
2001-12-03 09:00	127	26	100	1,2	21,43	-4,29	15,0	1028,52	-4,69	-4,29	20,84	-0,56	3,5	0,00	0,0
2001-12-03 09:30	106	26	100	2,0	21,53	-4,19	15,0	1028,52	-4,59	-4,19	20,94	-0,46	2,4	0,00	0,0
2001-12-03 10:00	99	26	100	1,4	21,63	-4,09	15,0	1028,52	-4,50	-4,09	21,04	-0,36	2,8	0,00	0,0
2001-12-03 10:30	104	26	100	1,4	21,73	-3,99	15,0	1028,52	-4,40	-3,99	21,14	-0,26	2,2	0,00	0,0
2001-12-03 11:00	111	26	100	1,4	21,83	-3,99	15,0	1027,52	-4,40	-3,99	21,24	-0,26	2,4	0,00	0,0
2001-12-03 11:30	103	26	100	2,0	21,83	-3,79	15,0	1027,52	-4,20	-3,79	21,24	-0,06	2,6	0,00	0,0
2001-12-03 12:00	127	26	100	1,6	21,93	-3,49	15,0	1027,52	-3,90	-3,49	21,34	0,24	2,8	0,00	0,0
2001-12-03 12:30	109	26	100	1,4	21,83	-3,19	15,0	1027,52	-3,60	-3,19	21,24	0,54	3,3	0,00	0,0
2001-12-03 13:00	99	26	100	0,0	21,63	-2,89	15,0	1026,52	-3,30	-2,89	21,04	0,84	2,2	0,00	0,0
2001-12-03 13:30	121	25	100	1,8	21,53	-2,29	15,0	1026,52	-2,70	-2,29	20,90	1,44	3,3	0,00	0,0
2001-12-03 14:00	89	26	100	0,0	21,43	-2,49	15,0	1026,52	-2,90	-2,49	20,84	1,24	3,1	0,00	0,0
2001-12-03 14:30	112	26	100	1,6	21,43	-2,29	15,0	1026,52	-2,70	-2,29	20,84	1,44	1,6	0,00	0,0
2001-12-03 15:00	118	26	100	1,6	21,53	-1,99	15,0	1026,52	-2,40	-1,99	20,94	1,74	2,6	0,00	0,0
2001-12-03 15:30	93	26	100	1,4	21,63	-1,79	15,0	1026,52	-2,20	-1,79	21,04	1,94	2,4	0,00	0,0
2001-12-03 16:00	105	26	100	2,4	21,73	-1,59	15,0	1026,52	-2,00	-3,48	21,14	2,14	3,3	0,00	0,0
2001-12-03 16:30	128	26	100	2,0	21,83	-1,39	15,0	1025,52	-1,80	-1,39	21,24	2,34	3,9	0,00	0,0
2001-12-03 17:00	131	26	100	2,4	21,83	-1,39	15,0	1025,52	-1,80	-3,27	21,24	2,34	3,9	0,00	0,0
2001-12-03 17:30	128	26	100	1,6	21,93	-1,39	15,0	1025,52	-1,80	-1,39	21,34	2,34	3,1	0,00	0,0
2001-12-03 18:00	118	26	100	1,2	22,03	-1,29	15,0	1025,52	-1,70	-1,29	21,44	2,44	3,0	0,00	0,0
2001-12-03 18:30	111	26	100	1,8	22,13	-1,29	15,0	1025,52	-1,70	-1,29	21,54	2,44	3,0	0,00	0,0
2001-12-03 19:00	132	26	100	2,0	22,03	-1,29	15,0	1025,52	-1,70	-1,29	21,44	2,44	3,1	0,00	0,0
2001-12-03 19:30	126	26	100	1,4	21,83	-1,29	15,0	1025,52	-1,70	-1,29	21,24	2,44	3,5	0,00	0,0
2001-12-03 20:00	123	26	100	1,8	21,63	-1,29	15,0	1025,52	-1,70	-1,29	21,04	2,44	3,9	0,00	0,0
2001-12-03 20:30	164	26	100	2,0	21,43	-1,29	15,0	1025,52	-1,70	-1,29	20,84	2,44	3,9	0,00	0,0

Datum	Vindriktning °	Luftfukt inne Rh%	Luftfukt ute Rh%	Vindhastighet m/s	Temp inne °C	Temp ute °C	Nederb. månad mm	Luftryck Mbar	Daggpunkt °C	Kyleffekt °C	Vix inne °C	Vix ute °C	Vindby m/s	Korr luftryck	Nederb./dygn mm
2001-12-03 21:00	114	26	100	1,6	21,33	-1,29	15,0	1025,52	-1,70	-1,29	20,74	2,44	3,7	0,00	0,0
2001-12-03 21:30	159	26	100	3,3	21,13	-1,39	15,0	1025,52	-1,80	-5,83	20,54	2,34	4,3	0,00	0,0
2001-12-03 22:00	145	26	100	2,8	21,03	-1,59	15,0	1024,52	-2,00	-4,77	20,44	2,14	4,1	0,00	0,0
2001-12-03 22:30	137	26	100	2,6	21,13	-1,69	15,0	1024,52	-2,10	-3,59	20,54	2,04	3,5	0,00	0,0
2001-12-03 23:00	120	26	100	2,6	21,33	-1,79	15,0	1024,52	-2,20	-3,69	20,74	1,94	3,5	0,00	0,0
2001-12-03 23:30	125	26	100	2,0	21,63	-1,59	15,0	1024,52	-2,00	-1,59	21,04	2,14	2,8	0,00	0,0
2001-12-04 00:00	117	26	100	1,8	21,93	-1,29	15,0	1023,52	-1,70	-1,29	21,34	2,44	3,5	0,00	0,0
2001-12-04 00:30	145	26	100	2,4	22,13	-1,19	15,0	1023,52	-1,60	-3,06	21,54	2,54	3,9	0,00	0,0
2001-12-04 01:00	142	26	100	1,8	22,03	-1,09	15,0	1023,52	-1,50	-1,09	21,44	2,64	4,1	0,00	0,0
2001-12-04 01:30	126	26	100	3,9	21,93	-1,29	15,0	1023,52	-1,70	-6,99	21,34	2,44	4,3	0,00	0,0
2001-12-04 02:00	138	26	100	2,0	21,73	-1,09	15,0	1022,52	-1,50	-1,09	21,14	2,64	4,9	0,00	0,0
2001-12-04 02:30	132	26	100	2,6	21,53	-0,99	15,0	1022,52	-1,40	-2,85	20,94	2,74	4,7	0,00	0,0
2001-12-04 03:00	147	26	100	3,5	21,43	-0,99	15,0	1022,52	-1,40	-5,37	20,84	2,74	4,9	0,00	0,0
2001-12-04 03:30	90	26	100	3,7	21,53	-0,99	15,0	1022,52	-1,40	-6,64	20,94	2,74	5,6	0,00	0,0
2001-12-04 04:00	126	26	100	5,4	21,63	-0,99	15,0	1021,52	-1,40	-10,46	21,04	2,74	6,4	0,00	0,0
2001-12-04 04:30	144	26	100	4,7	21,73	-0,99	15,0	1021,52	-1,40	-9,10	21,14	2,74	7,7	0,00	0,0
2001-12-04 05:00	132	26	100	5,2	21,83	-1,09	15,0	1021,52	-1,50	-9,90	21,24	2,64	7,3	0,00	0,0
2001-12-04 05:30	138	26	100	4,7	21,93	-1,29	15,0	1021,52	-1,70	-9,47	21,34	2,44	7,5	0,00	0,0
2001-12-04 06:00	141	25	100	4,9	21,93	-1,39	15,0	1021,52	-1,80	-9,59	21,30	2,34	7,1	0,00	0,0
2001-12-04 06:30	136	25	100	5,6	21,83	-1,49	15,0	1020,52	-1,90	-11,10	21,20	2,24	7,9	0,00	0,0
2001-12-04 07:00	123	25	100	4,5	21,83	-1,49	15,0	1020,52	-1,90	-9,71	21,20	2,24	6,8	0,00	0,0
2001-12-04 07:30	124	25	100	3,9	21,83	-1,49	15,0	1020,52	-1,90	-7,22	21,20	2,24	8,3	0,00	0,0
2001-12-04 08:00	80	25	100	4,1	21,73	-1,59	15,0	1020,52	-2,00	-8,62	21,10	2,14	6,9	0,00	0,0
2001-12-04 08:30	56	25	100	5,0	21,73	-1,39	15,0	1020,52	-1,80	-10,28	21,10	2,34	6,8	0,00	0,0
2001-12-04 09:00	138	25	100	4,9	21,73	-1,39	15,0	1020,52	-1,80	-9,59	21,10	2,34	6,9	0,00	0,0
2001-12-04 09:30	142	25	100	6,6	21,73	-1,39	15,0	1019,52	-1,80	-12,35	21,10	2,34	7,9	0,00	0,0
2001-12-04 10:00	139	25	100	6,4	21,63	-1,49	15,0	1019,52	-1,90	-12,48	21,00	2,24	8,5	0,00	0,0
2001-12-04 10:30	140	26	100	5,0	21,53	-1,49	15,0	1019,52	-1,90	-10,41	20,94	2,24	8,5	0,00	0,0
2001-12-04 11:00	153	26	100	5,0	21,43	-1,49	15,0	1019,52	-1,90	-10,41	20,84	2,24	8,9	0,00	0,0
2001-12-04 11:30	110	25	100	2,6	21,53	-1,39	15,0	1019,52	-1,80	-3,27	20,90	2,34	7,9	0,00	0,0
2001-12-04 12:00	131	25	100	5,6	21,73	-1,29	15,0	1019,52	-1,70	-10,84	21,10	2,44	6,4	0,00	0,0
2001-12-04 12:30	126	25	100	4,3	21,73	-1,29	15,0	1018,52	-1,70	-8,26	21,10	2,44	8,9	0,00	0,0
2001-12-04 13:00	116	25	100	5,6	21,83	-1,29	15,0	1018,52	-1,70	-10,84	21,20	2,44	6,8	0,00	0,0
2001-12-04 13:30	145	25	100	7,5	21,93	-1,09	15,0	1018,52	-1,50	-13,30	21,30	2,64	8,3	0,00	0,0
2001-12-04 14:00	154	25	100	3,9	21,93	-1,29	15,0	1018,52	-1,70	-6,99	21,30	2,44	7,9	0,00	0,0
2001-12-04 14:30	137	25	100	3,0	21,93	-1,29	15,0	1018,52	-1,70	-4,44	21,30	2,44	6,6	0,00	0,0
2001-12-04 15:00	121	25	100	4,9	22,03	-1,29	15,0	1018,52	-1,70	-9,47	21,40	2,44	6,2	0,00	0,0
2001-12-04 15:30	127	25	100	3,7	22,03	-1,19	15,0	1018,52	-1,60	-6,87	21,40	2,54	5,8	0,00	0,0
2001-12-04 16:00	106	25	100	2,2	22,03	-1,19	15,0	1018,52	-1,60	-1,19	21,40	2,54	6,4	0,00	0,0
2001-12-04 16:30	147	25	100	4,7	21,93	-1,19	15,0	1017,52	-1,60	-9,34	21,30	2,54	6,2	0,00	0,0
2001-12-04 17:00	114	25	100	4,1	21,83	-1,19	15,0	1017,52	-1,60	-8,14	21,20	2,54	7,1	0,00	0,0
2001-12-04 17:30	137	25	100	5,0	21,73	-1,09	15,0	1017,52	-1,50	-9,90	21,10	2,64	8,7	0,00	0,0
2001-12-04 18:00	138	25	100	3,9	21,73	-1,19	15,0	1017,52	-1,60	-6,87	21,10	2,54	6,2	0,00	0,0
2001-12-04 18:30	132	25	100	6,2	21,63	-1,19	15,0	1016,51	-1,60	-11,40	21,00	2,54	6,9	0,00	0,0
2001-12-04 19:00	125	25	100	6,4	21,53	-1,19	15,0	1016,51	-1,60	-12,08	20,90	2,54	7,1	0,00	0,0
2001-12-04 19:30	138	25	100	5,0	21,63	-1,19	15,0	1016,51	-1,60	-10,03	21,00	2,54	7,1	0,00	0,0

Datum	Vindriktning °	Luftfukt inne Rh%	Luftfukt ute Rh%	Vindhastighet m/s	Temp inne °C	Temp ute °C	Nederb. månad mm	Luftryck Mbar	Daggpunkt °C	Kyleffekt °C	Vix inne °C	Vix ute °C	Vindby m/s	Korr luftryck	Nederb./dygn mm
2001-12-04 20:00	121	25	100	2,4	21,63	-1,29	15,0	1016,51	-1,70	-3,16	21,00	2,44	6,9	0,00	0,0
2001-12-04 20:30	144	25	100	4,7	21,73	-1,29	15,0	1016,51	-1,70	-9,47	21,10	2,44	7,1	0,00	0,0
2001-12-04 21:00	134	25	100	5,0	21,73	-1,49	15,0	1015,51	-1,90	-10,41	21,10	2,24	6,8	0,00	0,0
2001-12-04 21:30	126	25	100	3,9	21,73	-1,39	15,0	1015,51	-1,80	-7,10	21,10	2,34	6,4	0,00	0,0
2001-12-04 22:00	113	25	100	2,8	21,63	-1,49	15,0	1015,51	-1,90	-4,66	21,00	2,24	7,1	0,00	0,0
2001-12-04 22:30	143	25	100	4,9	21,63	-1,59	15,0	1015,51	-2,00	-9,84	21,00	2,14	6,4	0,00	0,0
2001-12-04 23:00	118	25	100	2,8	21,73	-1,49	15,0	1015,51	-1,90	-4,66	21,10	2,24	6,4	0,00	0,0
2001-12-04 23:30	137	25	100	4,3	21,73	-1,79	15,0	1015,51	-2,20	-8,86	21,10	1,94	7,1	0,00	0,0
2001-12-05 00:00	137	25	98	4,3	21,73	-2,09	15,0	1015,51	-2,78	-9,22	21,10	1,47	8,1	0,00	0,0
2001-12-05 00:30	138	25	100	4,7	21,73	-2,39	15,0	1015,51	-2,80	-10,83	21,10	1,34	7,7	0,00	0,0
2001-12-05 01:00	146	25	100	6,2	21,63	-2,59	15,0	1015,51	-3,00	-13,22	21,00	1,14	9,4	0,00	0,0
2001-12-05 01:30	140	25	100	4,5	21,63	-2,69	15,0	1015,51	-3,10	-11,20	21,00	1,04	7,1	0,00	0,0
2001-12-05 02:00	135	25	100	5,6	21,63	-2,69	15,0	1015,51	-3,10	-12,63	21,00	1,04	6,9	0,00	0,0
2001-12-05 02:30	134	25	100	4,9	21,63	-2,89	15,0	1015,51	-3,30	-11,45	21,00	0,84	6,9	0,00	0,0
2001-12-05 03:00	131	25	100	3,5	21,63	-2,99	15,0	1015,51	-3,40	-7,63	21,00	0,74	7,3	0,00	0,0
2001-12-05 03:30	143	25	100	3,7	21,63	-2,99	15,0	1015,51	-3,40	-8,97	21,00	0,74	6,6	0,00	0,0
2001-12-05 04:00	139	25	100	3,9	21,63	-3,09	15,0	1015,51	-3,50	-9,09	21,00	0,64	7,1	0,00	0,0
2001-12-05 04:30	132	25	100	2,6	21,63	-3,09	15,0	1015,51	-3,50	-5,06	21,00	0,64	6,2	0,00	0,0
2001-12-05 05:00	141	25	100	4,5	21,63	-3,19	15,0	1015,51	-3,60	-11,82	21,00	0,54	5,6	0,00	0,0
2001-12-05 05:30	122	25	100	6,6	21,73	-3,29	15,0	1015,51	-3,70	-14,85	21,10	0,44	6,8	0,00	0,0
2001-12-05 06:00	124	25	100	2,2	21,73	-3,29	15,0	1015,51	-3,70	-3,29	21,10	0,44	7,1	0,00	0,0
2001-12-05 06:30	119	25	100	2,4	21,83	-3,39	15,0	1015,51	-3,80	-5,38	21,20	0,34	6,6	0,00	0,0
2001-12-05 07:00	131	25	100	4,1	21,83	-3,39	15,0	1016,51	-3,80	-10,79	21,20	0,34	6,0	0,00	0,0
2001-12-05 07:30	142	25	100	4,1	21,93	-3,49	15,0	1016,51	-3,90	-10,91	21,30	0,24	5,6	0,00	0,0
2001-12-05 08:00	119	25	100	2,2	21,93	-3,49	15,0	1016,51	-3,90	-3,49	21,30	0,24	6,2	0,00	0,0
2001-12-05 08:30	108	25	100	1,4	21,93	-3,59	15,0	1016,51	-4,00	-3,59	21,30	0,14	5,0	0,00	0,0
2001-12-05 09:00	95	25	100	2,2	21,93	-3,59	15,0	1016,51	-4,00	-3,59	21,30	0,14	4,1	0,00	0,0
2001-12-05 09:30	128	25	100	3,5	22,03	-3,59	15,0	1016,51	-4,00	-8,31	21,40	0,14	5,2	0,00	0,0
2001-12-05 10:00	132	25	99	3,3	21,93	-3,59	15,0	1016,51	-4,13	-8,31	21,30	0,05	5,4	0,00	0,0
2001-12-05 10:30	119	25	98	2,8	21,93	-3,59	15,0	1016,51	-4,27	-6,95	21,30	-0,03	5,4	0,00	0,0
2001-12-05 11:00	122	25	100	4,5	21,93	-3,59	15,0	1016,51	-4,00	-12,32	21,30	0,14	5,8	0,00	0,0
2001-12-05 11:30	138	25	100	3,0	21,83	-3,59	15,0	1016,51	-4,00	-6,95	21,20	0,14	5,2	0,00	0,0
2001-12-05 12:00	132	25	100	1,8	21,83	-3,49	15,0	1016,51	-3,90	-3,49	21,20	0,24	4,7	0,00	0,0
2001-12-05 12:30	113	25	100	1,2	21,93	-3,39	15,0	1015,51	-3,80	-3,39	21,30	0,34	2,8	0,00	0,0
2001-12-05 13:00	115	25	100	1,6	21,93	-3,39	15,0	1015,51	-3,80	-3,39	21,30	0,34	2,6	0,00	0,0
2001-12-05 13:30	107	25	100	0,0	22,03	-3,29	15,0	1015,51	-3,70	-3,29	21,40	0,44	2,4	0,00	0,0
2001-12-05 14:00	121	25	100	1,4	22,03	-3,29	15,0	1015,51	-3,70	-3,29	21,40	0,44	4,1	0,00	0,0
2001-12-05 14:30	130	25	100	2,2	22,03	-3,29	15,0	1015,51	-3,70	-3,29	21,40	0,44	3,5	0,00	0,0
2001-12-05 15:00	100	25	100	0,0	22,03	-3,39	15,0	1015,51	-3,80	-3,39	21,40	0,34	2,4	0,00	0,0
2001-12-05 15:30	88	25	100	1,4	22,03	-3,39	15,0	1015,51	-3,80	-3,39	21,40	0,34	2,2	0,00	0,0
2001-12-05 16:00	112	25	100	1,2	22,03	-3,39	15,0	1015,51	-3,80	-3,39	21,40	0,34	2,4	0,00	0,0
2001-12-05 16:30	139	25	100	1,6	22,03	-3,49	15,0	1015,51	-3,90	-3,49	21,40	0,24	2,4	0,00	0,0
2001-12-05 17:00	128	25	100	0,0	22,03	-3,49	15,0	1016,51	-3,90	-3,49	21,40	0,24	2,4	0,00	0,0
2001-12-05 17:30	113	25	100	1,2	22,03	-3,49	15,0	1016,51	-3,90	-3,49	21,40	0,24	2,2	0,00	0,0
2001-12-05 18:00	124	25	100	1,4	22,03	-3,59	15,0	1016,51	-4,00	-3,59	21,40	0,14	3,0	0,00	0,0
2001-12-05 18:30	122	25	100	0,0	22,03	-3,59	15,0	1016,51	-4,00	-3,59	21,40	0,14	3,7	0,00	0,0

Datum	Vindriktning °	Luftfukt inne Rh%	Luftfukt ute Rh%	Vindhastighet m/s	Temp inne °C	Temp ute °C	Nederb. månad mm	Luftryck Mbar	Daggpunkt °C	Kyleffekt °C	Vix inne °C	Vix ute °C	Vindby m/s	Korr luftryck	Nederb./dygn mm
2001-12-05 19:00	140	25	100	2,0	22,13	-3,59	15,0	1016,51	-4,00	-3,59	21,50	0,14	3,1	0,00	0,0
2001-12-05 19:30	85	25	100	1,2	22,13	-3,59	15,0	1016,51	-4,00	-3,59	21,50	0,14	3,1	0,00	0,0
2001-12-05 20:00	98	25	100	1,2	22,03	-3,59	15,0	1016,51	-4,00	-3,59	21,40	0,14	2,6	0,00	0,0
2001-12-05 20:30	97	25	100	2,6	21,83	-3,59	15,0	1016,51	-4,00	-5,59	21,20	0,14	2,6	0,00	0,0
2001-12-05 21:00	107	25	100	1,2	21,73	-3,69	15,0	1016,51	-4,10	-3,69	21,10	0,04	2,8	0,00	0,0
2001-12-05 21:30	106	25	100	2,2	21,63	-3,69	15,0	1016,51	-4,10	-3,69	21,00	0,04	2,8	0,00	0,0
2001-12-05 22:00	101	25	100	2,0	21,53	-3,59	15,0	1016,51	-4,00	-3,59	20,90	0,14	3,3	0,00	0,0
2001-12-05 22:30	102	25	100	3,1	21,43	-3,59	15,0	1016,51	-4,00	-6,95	20,80	0,14	3,5	0,00	0,0
2001-12-05 23:00	111	25	100	1,4	21,53	-3,59	15,0	1017,52	-4,00	-3,59	20,90	0,14	4,3	0,00	0,0
2001-12-05 23:30	110	25	100	1,8	21,63	-3,59	15,0	1017,52	-4,00	-3,59	21,00	0,14	2,4	0,00	0,0
2001-12-06 00:00	92	25	100	1,2	21,83	-3,59	15,0	1017,52	-4,00	-3,59	21,20	0,14	2,4	0,00	0,0
2001-12-06 00:30	99	25	100	1,4	21,93	-3,59	15,0	1017,52	-4,00	-3,59	21,30	0,14	2,0	0,00	0,0
2001-12-06 01:00	80	25	100	1,2	22,03	-3,59	15,0	1017,52	-4,00	-3,59	21,40	0,14	2,2	0,00	0,0
2001-12-06 01:30	100	25	100	0,0	22,03	-3,59	15,0	1017,52	-4,00	-3,59	21,40	0,14	2,4	0,00	0,0
2001-12-06 02:00	79	25	100	0,0	21,93	-3,59	15,0	1017,52	-4,00	-3,59	21,30	0,14	2,0	0,00	0,0
2001-12-06 02:30	85	25	100	0,0	21,83	-3,59	15,0	1018,52	-4,00	-3,59	21,20	0,14	1,8	0,00	0,0
2001-12-06 03:00	82	25	100	0,0	21,73	-3,59	15,0	1018,52	-4,00	-3,59	21,10	0,14	1,8	0,00	0,0
2001-12-06 03:30	80	25	100	0,0	21,73	-3,59	15,0	1018,52	-4,00	-3,59	21,10	0,14	1,8	0,00	0,0
2001-12-06 04:00	75	25	100	0,0	21,63	-3,49	15,0	1018,52	-3,90	-3,49	21,00	0,24	1,2	0,00	0,0
2001-12-06 04:30	88	25	100	0,0	21,63	-3,39	15,0	1018,52	-3,80	-3,39	21,00	0,34	1,4	0,00	0,0
2001-12-06 05:00	113	25	100	0,0	21,63	-3,49	15,0	1019,52	-3,90	-3,49	21,00	0,24	1,6	0,00	0,0
2001-12-06 05:30	84	25	100	0,0	21,73	-3,49	15,0	1019,52	-3,90	-3,49	21,10	0,24	1,2	0,00	0,0
2001-12-06 06:00	84	25	100	0,0	21,73	-3,59	15,0	1019,52	-4,00	-3,59	21,10	0,14	1,4	0,00	0,0
2001-12-06 06:30	83	25	100	0,0	21,83	-3,49	15,0	1020,52	-3,90	-3,49	21,20	0,24	1,2	0,00	0,0
2001-12-06 07:00	103	25	100	0,0	21,83	-3,39	15,0	1020,52	-3,80	-3,39	21,20	0,34	1,4	0,00	0,0
2001-12-06 07:30	99	25	100	1,2	21,93	-3,39	15,0	1020,52	-3,80	-3,39	21,30	0,34	1,6	0,00	0,0
2001-12-06 08:00	86	25	100	0,0	21,93	-3,39	15,0	1021,52	-3,80	-3,39	21,30	0,34	1,6	0,00	0,0
2001-12-06 08:30	85	25	100	0,0	21,93	-3,29	15,0	1021,52	-3,70	-3,29	21,30	0,44	1,4	0,00	0,0
2001-12-06 09:00	85	25	100	0,0	21,93	-3,39	15,0	1022,52	-3,80	-3,39	21,30	0,34	0,0	0,00	0,0
2001-12-06 09:30	85	25	100	0,0	21,93	-3,29	15,0	1022,52	-3,70	-3,29	21,30	0,44	0,0	0,00	0,0
2001-12-06 10:00	85	25	100	0,0	21,83	-3,19	15,0	1022,52	-3,60	-3,19	21,20	0,54	0,0	0,00	0,0
2001-12-06 10:30	85	25	100	0,0	21,83	-3,19	15,0	1022,52	-3,60	-3,19	21,20	0,54	0,0	0,00	0,0
2001-12-06 11:00	85	25	100	0,0	21,83	-3,19	15,0	1023,52	-3,60	-3,19	21,20	0,54	0,0	0,00	0,0
2001-12-06 11:30	85	25	100	0,0	21,73	-3,19	15,0	1023,52	-3,60	-3,19	21,10	0,54	0,0	0,00	0,0
2001-12-06 12:00	85	25	100	0,0	21,73	-3,19	15,0	1023,52	-3,60	-3,19	21,10	0,54	0,0	0,00	0,0
2001-12-06 12:30	85	25	100	0,0	21,73	-3,49	15,0	1024,52	-3,90	-3,49	21,10	0,24	0,0	0,00	0,0
2001-12-06 13:00	85	25	100	0,0	21,73	-3,79	15,0	1024,52	-4,20	-3,79	21,10	-0,06	0,0	0,00	0,0
2001-12-06 13:30	85	25	100	0,0	21,63	-4,19	15,0	1024,52	-4,59	-4,19	21,00	-0,46	0,0	0,00	0,0
2001-12-06 14:00	85	25	100	0,0	21,53	-4,09	15,0	1025,52	-4,50	-4,09	20,90	-0,36	0,0	0,00	0,0
2001-12-06 14:30	305	25	100	1,2	21,33	-3,79	15,0	1025,52	-4,20	-3,79	20,70	-0,06	1,4	0,00	0,0
2001-12-06 15:00	294	25	100	1,2	21,33	-3,59	15,0	1026,52	-4,00	-3,59	20,70	0,14	2,0	0,00	0,0
2001-12-06 15:30	297	25	100	1,2	21,33	-3,69	15,0	1026,52	-4,10	-3,69	20,70	0,04	1,4	0,00	0,0
2001-12-06 16:00	207	26	100	0,0	21,53	-3,69	15,0	1026,52	-4,10	-3,69	20,94	0,04	1,6	0,00	0,0
2001-12-06 16:30	269	25	100	0,0	21,73	-3,79	15,0	1027,52	-4,20	-3,79	21,10	-0,06	1,4	0,00	0,0
2001-12-06 17:00	269	25	100	0,0	21,83	-3,89	15,0	1027,52	-4,30	-3,89	21,20	-0,16	0,0	0,00	0,0
2001-12-06 17:30	269	25	100	0,0	21,83	-3,89	15,0	1027,52	-4,30	-3,89	21,20	-0,16	0,0	0,00	0,0

Datum	Vindriktning	Luftfukt inne	Luftfukt ute	Vindhastighet	Temp inne	Temp ute	Nederb. månad	Lufftryck	Daggpunkt	Kyleffekt	Vix inne	Vix ute	Vindby	Korr lufftryck	Nederb./dygn
	°	Rh%	Rh%	m/s	°C	°C	mm	Mbar	°C	°C	°C	°C	m/s		mm
2001-12-06 18:00	269	25	100	0,0	21,83	-3,99	15,0	1027,52	-4,40	-3,99	21,20	-0,26	0,0	0,00	0,0
2001-12-06 18:30	269	25	100	0,0	21,63	-3,99	15,0	1028,52	-4,40	-3,99	21,00	-0,26	0,0	0,00	0,0
2001-12-06 19:00	270	25	100	0,0	21,53	-4,09	15,0	1028,52	-4,50	-4,09	20,90	-0,36	1,2	0,00	0,0
2001-12-06 19:30	270	25	100	0,0	21,33	-4,09	15,0	1028,52	-4,50	-4,09	20,70	-0,36	0,0	0,00	0,0
2001-12-06 20:00	270	25	100	0,0	21,33	-4,19	15,0	1028,52	-4,59	-4,19	20,70	-0,46	0,0	0,00	0,0
2001-12-06 20:30	270	25	100	0,0	21,33	-4,19	15,0	1029,52	-4,59	-4,19	20,70	-0,46	1,2	0,00	0,0
2001-12-06 21:00	270	26	100	0,0	21,53	-4,19	15,0	1029,52	-4,59	-4,19	20,94	-0,46	0,0	0,00	0,0
2001-12-06 21:30	270	25	100	0,0	21,73	-4,19	15,0	1029,52	-4,59	-4,19	21,10	-0,46	0,0	0,00	0,0
2001-12-06 22:00	344	25	100	0,0	21,83	-4,49	15,0	1030,52	-4,89	-4,49	21,20	-0,76	1,2	0,00	0,0
2001-12-06 22:30	344	25	100	0,0	21,83	-5,19	15,0	1030,52	-5,59	-5,19	21,20	-1,46	0,0	0,00	0,0
2001-12-06 23:00	344	25	100	1,2	21,63	-5,99	15,0	1030,52	-6,39	-5,99	21,00	-2,26	1,2	0,00	0,0
2001-12-06 23:30	335	25	100	0,0	21,43	-6,09	15,0	1031,52	-6,49	-6,09	20,80	-2,36	1,6	0,00	0,0
2001-12-07 00:00	18	25	100	0,0	21,23	-5,69	15,0	1031,52	-6,09	-5,69	20,60	-1,96	0,0	0,00	0,0
2001-12-07 00:30	18	25	100	0,0	21,13	-4,89	15,0	1031,52	-5,29	-4,89	20,50	-1,16	1,2	0,00	0,0
2001-12-07 01:00	67	25	100	0,0	21,23	-4,79	15,0	1031,52	-5,19	-4,79	20,60	-1,06	0,0	0,00	0,0
2001-12-07 01:30	14	25	100	0,0	21,43	-4,49	15,0	1031,52	-4,89	-4,49	20,80	-0,76	1,4	0,00	0,0
2001-12-07 02:00	14	25	100	0,0	21,73	-4,89	15,0	1031,52	-5,29	-4,89	21,10	-1,16	1,2	0,00	0,0
2001-12-07 02:30	14	25	100	0,0	21,93	-5,09	15,0	1032,52	-5,49	-5,09	21,30	-1,36	0,0	0,00	0,0
2001-12-07 03:00	14	25	100	0,0	22,03	-5,69	15,0	1032,52	-6,09	-5,69	21,40	-1,96	1,2	0,00	0,0
2001-12-07 03:30	14	25	100	0,0	22,03	-5,59	15,0	1032,52	-5,99	-5,59	21,40	-1,86	1,2	0,00	0,0
2001-12-07 04:00	14	25	100	0,0	21,83	-5,49	15,0	1032,52	-5,89	-5,49	21,20	-1,76	0,0	0,00	0,0
2001-12-07 04:30	14	25	100	0,0	21,73	-4,99	15,0	1032,52	-5,39	-4,99	21,10	-1,26	0,0	0,00	0,0
2001-12-07 05:00	14	25	100	0,0	21,53	-5,09	15,0	1033,52	-5,49	-5,09	20,90	-1,36	1,2	0,00	0,0
2001-12-07 05:30	14	25	100	0,0	21,53	-4,89	15,0	1033,52	-5,29	-4,89	20,90	-1,16	0,0	0,00	0,0
2001-12-07 06:00	15	25	100	0,0	21,63	-4,99	15,0	1033,52	-5,39	-4,99	21,00	-1,26	0,0	0,00	0,0
2001-12-07 06:30	54	25	100	0,0	21,73	-5,49	15,0	1033,52	-5,89	-5,49	21,10	-1,76	0,0	0,00	0,0
2001-12-07 07:00	54	25	100	0,0	21,83	-5,49	15,0	1033,52	-5,89	-5,49	21,20	-1,76	0,0	0,00	0,0
2001-12-07 07:30	54	25	100	0,0	21,93	-5,19	15,0	1033,52	-5,59	-5,19	21,30	-1,46	0,0	0,00	0,0
2001-12-07 08:00	54	25	100	0,0	21,93	-4,49	15,0	1033,52	-4,89	-4,49	21,30	-0,76	0,0	0,00	0,0
2001-12-07 08:30	105	25	100	0,0	21,93	-4,19	15,0	1033,52	-4,59	-4,19	21,30	-0,46	1,2	0,00	0,0
2001-12-07 09:00	105	25	100	0,0	21,83	-3,99	15,0	1034,52	-4,40	-3,99	21,20	-0,26	1,2	0,00	0,0
2001-12-07 09:30	105	25	100	0,0	21,73	-4,09	15,0	1034,52	-4,50	-4,09	21,10	-0,36	0,0	0,00	0,0
2001-12-07 10:00	105	25	100	0,0	21,63	-3,99	15,0	1034,52	-4,40	-3,99	21,00	-0,26	1,2	0,00	0,0
2001-12-07 10:30	105	25	100	0,0	21,53	-3,79	15,0	1034,52	-4,20	-3,79	20,90	-0,06	0,0	0,00	0,0
2001-12-07 11:00	105	25	100	0,0	21,53	-3,59	15,0	1034,52	-4,00	-3,59	20,90	0,14	0,0	0,00	0,0
2001-12-07 11:30	105	25	100	0,0	21,53	-3,39	15,0	1034,52	-3,80	-3,39	20,90	0,34	0,0	0,00	0,0
2001-12-07 12:00	105	25	100	0,0	21,53	-3,59	15,0	1034,52	-4,00	-3,59	20,90	0,14	0,0	0,00	0,0
2001-12-07 12:30	105	25	100	0,0	21,53	-4,29	15,0	1034,52	-4,69	-4,29	20,90	-0,56	1,2	0,00	0,0
2001-12-07 13:00	105	25	100	0,0	21,33	-4,99	15,0	1034,52	-5,39	-4,99	20,70	-1,26	0,0	0,00	0,0
2001-12-07 13:30	41	25	100	0,0	21,03	-5,49	15,0	1034,52	-5,89	-5,49	20,40	-1,76	0,0	0,00	0,0
2001-12-07 14:00	50	25	100	0,0	20,83	-5,49	15,0	1034,52	-5,89	-5,49	20,20	-1,76	0,0	0,00	0,0
2001-12-07 14:30	50	26	100	0,0	20,53	-6,09	15,0	1034,52	-6,49	-6,09	19,94	-2,36	1,2	0,00	0,0
2001-12-07 15:00	50	26	100	0,0	20,33	-7,09	15,0	1034,52	-7,49	-7,09	19,74	-3,36	0,0	0,00	0,0
2001-12-07 15:30	59	25	100	0,0	20,73	-7,29	15,0	1034,52	-7,69	-7,29	20,10	-3,56	0,0	0,00	0,0
2001-12-07 16:00	80	25	100	0,0	21,33	-6,99	15,0	1034,52	-7,39	-6,99	20,70	-3,26	0,0	0,00	0,0
2001-12-07 16:30	88	25	100	0,0	21,93	-7,19	15,0	1034,52	-7,59	-7,19	21,30	-3,46	0,0	0,00	0,0

Datum	Vindriktning °	Luftfukt inne Rh%	Luftfukt ute Rh%	Vindhastighet m/s	Temp inne °C	Temp ute °C	Nederb. månad mm	Luftryck Mbar	Daggpunkt °C	Kyleffekt °C	Vix inne °C	Vix ute °C	Vindby m/s	Korr luftryck	Nederb./dygn mm
2001-12-07 17:00	78	25	100	0,0	22,03	-7,49	15,0	1034,52	-7,89	-7,49	21,40	-3,76	0,0	0,00	0,0
2001-12-07 17:30	99	25	100	0,0	21,83	-7,79	15,0	1034,52	-8,19	-7,79	21,20	-4,06	1,2	0,00	0,0
2001-12-07 18:00	85	25	100	0,0	21,43	-7,69	15,0	1034,52	-8,09	-7,69	20,80	-3,96	0,0	0,00	0,0
2001-12-07 18:30	80	25	100	0,0	21,23	-7,79	15,0	1034,52	-8,19	-7,79	20,60	-4,06	0,0	0,00	0,0
2001-12-07 19:00	81	25	100	0,0	21,43	-7,79	15,0	1034,52	-8,19	-7,79	20,80	-4,06	1,2	0,00	0,0
2001-12-07 19:30	71	25	100	0,0	21,83	-8,09	15,0	1033,52	-8,49	-8,09	21,20	-4,36	1,2	0,00	0,0
2001-12-07 20:00	77	25	100	0,0	22,13	-8,59	15,0	1033,52	-8,98	-8,59	21,50	-4,86	0,0	0,00	0,0
2001-12-07 20:30	80	25	100	0,0	22,23	-8,39	15,0	1033,52	-8,78	-8,39	21,60	-4,66	0,0	0,00	0,0
2001-12-07 21:00	140	25	100	0,0	21,93	-8,19	15,0	1032,52	-8,58	-8,19	21,30	-4,46	1,8	0,00	0,0
2001-12-07 21:30	83	25	100	0,0	21,53	-8,59	15,0	1032,52	-8,98	-8,59	20,90	-4,86	1,2	0,00	0,0
2001-12-07 22:00	97	25	100	0,0	21,13	-8,39	15,0	1032,52	-8,78	-8,39	20,50	-4,66	1,4	0,00	0,0
2001-12-07 22:30	111	25	100	1,2	21,03	-8,39	15,0	1032,52	-8,78	-8,39	20,40	-4,66	1,8	0,00	0,0
2001-12-07 23:00	77	25	100	0,0	21,53	-8,59	15,0	1032,52	-8,98	-8,59	20,90	-4,86	2,0	0,00	0,0
2001-12-07 23:30	68	25	100	0,0	22,03	-8,09	15,0	1031,52	-8,49	-8,09	21,40	-4,36	1,8	0,00	0,0
2001-12-08 00:00	80	25	99	0,0	22,23	-7,99	15,0	1031,52	-8,52	-7,99	21,60	-4,35	1,8	0,00	0,0
2001-12-08 00:30	92	25	97	0,0	22,03	-8,19	15,0	1031,52	-8,99	-8,19	21,40	-4,72	1,4	0,00	0,0
2001-12-08 01:00	110	25	98	0,0	21,63	-8,19	15,0	1031,52	-8,85	-8,19	21,00	-4,64	1,8	0,00	0,0
2001-12-08 01:30	90	25	97	0,0	21,23	-8,29	15,0	1030,52	-9,09	-8,29	20,60	-4,82	1,6	0,00	0,0
2001-12-08 02:00	87	25	98	1,2	21,33	-7,99	15,0	1030,52	-8,65	-7,99	20,70	-4,44	1,8	0,00	0,0
2001-12-08 02:30	92	25	99	1,2	21,93	-7,69	15,0	1030,52	-8,22	-7,69	21,30	-4,05	2,0	0,00	0,0
2001-12-08 03:00	103	25	98	1,4	22,43	-7,79	15,0	1029,52	-8,45	-7,79	21,80	-4,24	1,6	0,00	0,0
2001-12-08 03:30	106	25	99	1,2	22,43	-7,59	15,0	1029,52	-8,12	-7,59	21,80	-3,95	1,6	0,00	0,0
2001-12-08 04:00	98	25	100	0,0	22,13	-7,29	15,0	1029,52	-7,69	-7,29	21,50	-3,56	1,6	0,00	0,0
2001-12-08 04:30	112	25	100	0,0	21,63	-7,29	15,0	1029,52	-7,69	-7,29	21,00	-3,56	1,6	0,00	0,0
2001-12-08 05:00	109	25	100	0,0	21,33	-7,29	15,0	1029,52	-7,69	-7,29	20,70	-3,56	1,6	0,00	0,0
2001-12-08 05:30	92	25	100	0,0	21,53	-7,09	15,0	1029,52	-7,49	-7,09	20,90	-3,36	1,4	0,00	0,0
2001-12-08 06:00	111	25	100	0,0	22,13	-6,99	15,0	1029,52	-7,39	-6,99	21,50	-3,26	1,4	0,00	0,0
2001-12-08 06:30	97	25	100	0,0	22,43	-6,89	15,0	1028,52	-7,29	-6,89	21,80	-3,16	1,2	0,00	0,0
2001-12-08 07:00	78	25	100	0,0	22,23	-6,99	15,0	1028,52	-7,39	-6,99	21,60	-3,26	1,2	0,00	0,0
2001-12-08 07:30	89	25	100	0,0	21,83	-6,99	15,0	1028,52	-7,39	-6,99	21,20	-3,26	1,2	0,00	0,0
2001-12-08 08:00	126	25	100	0,0	21,43	-6,89	15,0	1028,52	-7,29	-6,89	20,80	-3,16	1,4	0,00	0,0
2001-12-08 08:30	127	25	100	0,0	21,13	-6,89	15,0	1028,52	-7,29	-6,89	20,50	-3,16	1,2	0,00	0,0
2001-12-08 09:00	92	25	100	0,0	21,33	-6,59	15,0	1028,52	-6,99	-6,59	20,70	-2,86	1,2	0,00	0,0
2001-12-08 09:30	91	25	100	0,0	21,83	-6,39	15,0	1029,52	-6,79	-6,39	21,20	-2,66	0,0	0,00	0,0
2001-12-08 10:00	97	25	100	0,0	22,23	-6,39	15,0	1028,52	-6,79	-6,39	21,60	-2,66	1,2	0,00	0,0
2001-12-08 10:30	99	25	100	0,0	22,13	-6,39	15,0	1028,52	-6,79	-6,39	21,50	-2,66	1,2	0,00	0,0
2001-12-08 11:00	99	24	100	0,0	21,83	-6,09	15,0	1029,52	-6,49	-6,09	21,17	-2,36	0,0	0,00	0,0
2001-12-08 11:30	99	25	100	0,0	21,43	-5,69	15,0	1029,52	-6,09	-5,69	20,80	-1,96	0,0	0,00	0,0
2001-12-08 12:00	99	25	100	0,0	21,13	-5,59	15,0	1029,52	-5,99	-5,59	20,50	-1,86	0,0	0,00	0,0
2001-12-08 12:30	17	25	100	1,2	21,33	-5,79	15,0	1029,52	-6,19	-5,79	20,70	-2,06	1,2	0,00	0,0
2001-12-08 13:00	305	25	100	0,0	21,73	-5,89	15,0	1029,52	-6,29	-5,89	21,10	-2,16	1,4	0,00	0,0
2001-12-08 13:30	305	25	100	0,0	22,13	-6,09	15,0	1029,52	-6,49	-6,09	21,50	-2,36	0,0	0,00	0,0
2001-12-08 14:00	305	25	100	0,0	22,13	-6,39	15,0	1029,52	-6,79	-6,39	21,50	-2,66	0,0	0,00	0,0
2001-12-08 14:30	305	24	100	0,0	21,83	-6,09	15,0	1029,52	-6,49	-6,09	21,17	-2,36	0,0	0,00	0,0
2001-12-08 15:00	182	25	100	0,0	21,53	-5,79	15,0	1029,52	-6,19	-5,79	20,90	-2,06	1,4	0,00	0,0
2001-12-08 15:30	318	25	100	0,0	21,23	-4,99	15,0	1029,52	-5,39	-4,99	20,60	-1,26	1,2	0,00	0,0

Datum	Vindriktning °	Luftfukt inne Rh%	Luftfukt ute Rh%	Vindhastighet m/s	Temp inne °C	Temp ute °C	Nederb. månad mm	Luftryck Mbar	Daggpunkt °C	Kyleffekt °C	Vix inne °C	Vix ute °C	Vindby m/s	Korr luftryck	Nederb./dygn mm
2001-12-08 16:00	318	25	100	0,0	21,13	-4,59	15,0	1030,52	-4,99	-4,59	20,50	-0,86	0,0	0,00	0,0
2001-12-08 16:30	318	25	100	0,0	21,23	-4,89	15,0	1030,52	-5,29	-4,89	20,60	-1,16	0,0	0,00	0,0
2001-12-08 17:00	318	25	100	0,0	21,53	-5,09	15,0	1030,52	-5,49	-5,09	20,90	-1,36	0,0	0,00	0,0
2001-12-08 17:30	318	25	100	0,0	21,73	-4,89	15,0	1030,52	-5,29	-4,89	21,10	-1,16	0,0	0,00	0,0
2001-12-08 18:00	318	25	100	0,0	21,83	-4,89	15,0	1030,52	-5,29	-4,89	21,20	-1,16	0,0	0,00	0,0
2001-12-08 18:30	318	25	100	0,0	21,63	-5,19	15,0	1031,52	-5,59	-5,19	21,00	-1,46	0,0	0,00	0,0
2001-12-08 19:00	318	25	100	0,0	21,43	-5,39	15,0	1031,52	-5,79	-5,39	20,80	-1,66	0,0	0,00	0,0
2001-12-08 19:30	318	25	100	0,0	21,13	-5,29	15,0	1031,52	-5,69	-5,29	20,50	-1,56	0,0	0,00	0,0
2001-12-08 20:00	318	25	100	0,0	21,03	-4,99	15,0	1031,52	-5,39	-4,99	20,40	-1,26	0,0	0,00	0,0
2001-12-08 20:30	318	25	100	0,0	21,03	-4,99	15,0	1031,52	-5,39	-4,99	20,40	-1,26	0,0	0,00	0,0
2001-12-08 21:00	318	25	100	0,0	21,23	-5,49	15,0	1031,52	-5,89	-5,49	20,60	-1,76	0,0	0,00	0,0
2001-12-08 21:30	318	25	100	0,0	21,33	-5,69	15,0	1031,52	-6,09	-5,69	20,70	-1,96	0,0	0,00	0,0
2001-12-08 22:00	318	25	100	0,0	21,53	-5,69	15,0	1032,52	-6,09	-5,69	20,90	-1,96	0,0	0,00	0,0
2001-12-08 22:30	318	25	100	0,0	21,73	-5,49	15,0	1032,52	-5,89	-5,49	21,10	-1,76	0,0	0,00	0,0
2001-12-08 23:00	318	25	100	0,0	21,93	-5,69	15,0	1032,52	-6,09	-5,69	21,30	-1,96	0,0	0,00	0,0
2001-12-08 23:30	318	25	100	0,0	21,73	-6,09	15,0	1032,52	-6,49	-6,09	21,10	-2,36	0,0	0,00	0,0
2001-12-09 00:00	318	25	100	0,0	21,53	-6,09	15,0	1032,52	-6,49	-6,09	20,90	-2,36	0,0	0,00	0,0
2001-12-09 00:30	318	25	100	0,0	21,53	-5,89	15,0	1032,52	-6,29	-5,89	20,90	-2,16	0,0	0,00	0,0
2001-12-09 01:00	186	25	100	0,0	21,53	-4,49	15,0	1032,52	-4,89	-4,49	20,90	-0,76	1,2	0,00	0,0
2001-12-09 01:30	186	25	100	0,0	21,73	-4,19	15,0	1031,52	-4,59	-4,19	21,10	-0,46	1,2	0,00	0,0
2001-12-09 02:00	186	25	100	0,0	21,83	-4,49	15,0	1031,52	-4,89	-4,49	21,20	-0,76	0,0	0,00	0,0
2001-12-09 02:30	186	25	100	0,0	22,03	-4,79	15,0	1031,52	-5,19	-4,79	21,40	-1,06	1,2	0,00	0,0
2001-12-09 03:00	186	25	100	0,0	22,03	-5,19	15,0	1031,52	-5,59	-5,19	21,40	-1,46	0,0	0,00	0,0
2001-12-09 03:30	288	25	100	0,0	21,93	-5,09	15,0	1031,52	-5,49	-5,09	21,30	-1,36	1,2	0,00	0,0
2001-12-09 04:00	288	25	100	0,0	21,83	-5,09	15,0	1031,52	-5,49	-5,09	21,20	-1,36	0,0	0,00	0,0
2001-12-09 04:30	288	25	100	0,0	21,73	-5,19	15,0	1031,52	-5,59	-5,19	21,10	-1,46	0,0	0,00	0,0
2001-12-09 05:00	203	25	100	0,0	21,63	-4,99	15,0	1031,52	-5,39	-4,99	21,00	-1,26	0,0	0,00	0,0
2001-12-09 05:30	203	25	100	0,0	21,63	-4,29	15,0	1031,52	-4,69	-4,29	21,00	-0,56	1,2	0,00	0,0
2001-12-09 06:00	203	25	100	0,0	21,73	-4,79	15,0	1031,52	-5,19	-4,79	21,10	-1,06	1,2	0,00	0,0
2001-12-09 06:30	203	25	100	0,0	21,93	-5,29	15,0	1031,52	-5,69	-5,29	21,30	-1,56	0,0	0,00	0,0
2001-12-09 07:00	203	25	100	0,0	22,03	-5,79	15,0	1031,52	-6,19	-5,79	21,40	-2,06	0,0	0,00	0,0
2001-12-09 07:30	203	25	100	0,0	22,03	-6,29	15,0	1031,52	-6,69	-6,29	21,40	-2,56	0,0	0,00	0,0
2001-12-09 08:00	203	25	100	0,0	22,03	-6,49	15,0	1031,52	-6,89	-6,49	21,40	-2,76	0,0	0,00	0,0
2001-12-09 08:30	203	25	100	0,0	22,03	-6,39	15,0	1031,52	-6,79	-6,39	21,40	-2,66	0,0	0,00	0,0
2001-12-09 09:00	203	25	100	0,0	22,13	-5,89	15,0	1031,52	-6,29	-5,89	21,50	-2,16	0,0	0,00	0,0
2001-12-09 09:30	203	25	100	0,0	22,33	-5,89	15,0	1032,52	-6,29	-5,89	21,70	-2,16	0,0	0,00	0,0
2001-12-09 10:00	203	25	100	0,0	22,53	-5,99	15,0	1031,52	-6,39	-5,99	21,90	-2,26	0,0	0,00	0,0
2001-12-09 10:30	203	25	100	0,0	22,43	-5,89	15,0	1031,52	-6,29	-5,89	21,80	-2,16	0,0	0,00	0,0
2001-12-09 11:00	203	25	100	0,0	22,33	-5,09	15,0	1032,52	-5,49	-5,09	21,70	-1,36	0,0	0,00	0,0
2001-12-09 11:30	203	25	100	0,0	22,33	-5,49	15,0	1031,52	-5,89	-5,49	21,70	-1,76	0,0	0,00	0,0
2001-12-09 12:00	203	25	100	0,0	22,13	-5,29	15,0	1031,52	-5,69	-5,29	21,50	-1,56	0,0	0,00	0,0
2001-12-09 12:30	203	25	100	0,0	21,83	-5,19	15,0	1031,52	-5,59	-5,19	21,20	-1,46	0,0	0,00	0,0
2001-12-09 13:00	203	25	100	0,0	21,43	-5,39	15,0	1031,52	-5,79	-5,39	20,80	-1,66	0,0	0,00	0,0
2001-12-09 13:30	203	25	100	0,0	21,23	-5,09	15,0	1031,52	-5,49	-5,09	20,60	-1,36	0,0	0,00	0,0
2001-12-09 14:00	203	25	100	0,0	21,03	-4,99	15,0	1031,52	-5,39	-4,99	20,40	-1,26	0,0	0,00	0,0
2001-12-09 14:30	202	25	100	0,0	20,93	-5,09	15,0	1031,52	-5,49	-5,09	20,30	-1,36	0,0	0,00	0,0

Datum	Vindriktning °	Luftfukt inne Rh%	Luftfukt ute Rh%	Vindhastighet m/s	Temp inne °C	Temp ute °C	Nederb. månad mm	Luftryck Mbar	Daggpunkt °C	Kyleffekt °C	Vix inne °C	Vix ute °C	Vindby m/s	Korr luftryck	Nederb./dygn mm
2001-12-09 15:00	185	25	100	0,0	21,23	-4,99	15,0	1031,52	-5,39	-4,99	20,60	-1,26	0,0	0,00	0,0
2001-12-09 15:30	185	25	100	0,0	21,53	-5,29	15,0	1031,52	-5,69	-5,29	20,90	-1,56	0,0	0,00	0,0
2001-12-09 16:00	185	25	100	0,0	21,63	-5,39	15,0	1031,52	-5,79	-5,39	21,00	-1,66	0,0	0,00	0,0
2001-12-09 16:30	185	25	100	0,0	21,63	-5,29	15,0	1031,52	-5,69	-5,29	21,00	-1,56	0,0	0,00	0,0
2001-12-09 17:00	185	25	100	0,0	21,53	-4,99	15,0	1031,52	-5,39	-4,99	20,90	-1,26	0,0	0,00	0,0
2001-12-09 17:30	185	25	100	0,0	21,53	-4,79	15,0	1031,52	-5,19	-4,79	20,90	-1,06	0,0	0,00	0,0
2001-12-09 18:00	185	25	100	0,0	21,53	-4,39	15,0	1031,52	-4,79	-4,39	20,90	-0,66	0,0	0,00	0,0
2001-12-09 18:30	185	25	100	0,0	21,53	-4,29	15,0	1031,52	-4,69	-4,29	20,90	-0,56	0,0	0,00	0,0
2001-12-09 19:00	185	25	100	0,0	21,53	-3,99	15,0	1031,52	-4,40	-3,99	20,90	-0,26	0,0	0,00	0,0
2001-12-09 19:30	185	25	100	0,0	21,53	-3,69	15,0	1031,52	-4,10	-3,69	20,90	0,04	0,0	0,00	0,0
2001-12-09 20:00	185	25	100	0,0	21,53	-3,59	15,0	1031,52	-4,00	-3,59	20,90	0,14	0,0	0,00	0,0
2001-12-09 20:30	185	25	100	0,0	21,53	-3,59	15,0	1031,52	-4,00	-3,59	20,90	0,14	0,0	0,00	0,0
2001-12-09 21:00	185	25	100	0,0	21,53	-3,49	15,0	1031,52	-3,90	-3,49	20,90	0,24	0,0	0,00	0,0
2001-12-09 21:30	185	25	100	0,0	21,53	-3,49	15,0	1030,52	-3,90	-3,49	20,90	0,24	0,0	0,00	0,0
2001-12-09 22:00	185	25	100	0,0	21,53	-3,59	15,0	1030,52	-4,00	-3,59	20,90	0,14	0,0	0,00	0,0
2001-12-09 22:30	185	25	100	0,0	21,53	-3,79	15,0	1030,52	-4,20	-3,79	20,90	-0,06	0,0	0,00	0,0
2001-12-09 23:00	185	25	100	0,0	21,43	-3,89	15,0	1030,52	-4,30	-3,89	20,80	-0,16	0,0	0,00	0,0
2001-12-09 23:30	185	25	100	0,0	21,43	-3,79	15,0	1030,52	-4,20	-3,79	20,80	-0,06	0,0	0,00	0,0
2001-12-10 00:00	228	25	100	0,0	21,43	-3,09	15,0	1029,52	-3,50	-3,09	20,80	0,64	1,4	0,00	0,0
2001-12-10 00:30	228	25	100	0,0	21,43	-2,99	15,0	1029,52	-3,40	-2,99	20,80	0,74	0,0	0,00	0,0
2001-12-10 01:00	228	25	100	0,0	21,43	-2,59	15,0	1029,52	-3,00	-2,59	20,80	1,14	1,4	0,00	0,0
2001-12-10 01:30	228	25	100	0,0	21,43	-2,39	15,0	1029,52	-2,80	-2,39	20,80	1,34	1,2	0,00	0,0
2001-12-10 02:00	228	25	100	0,0	21,53	-2,29	15,0	1029,52	-2,70	-2,29	20,90	1,44	1,2	0,00	0,0
2001-12-10 02:30	228	25	100	0,0	21,53	-2,39	15,0	1029,52	-2,80	-2,39	20,90	1,34	0,0	0,00	0,0
2001-12-10 03:00	228	25	100	0,0	21,63	-2,49	15,0	1029,52	-2,90	-2,49	21,00	1,24	0,0	0,00	0,0
2001-12-10 03:30	228	25	100	0,0	21,63	-2,49	15,0	1029,52	-2,90	-2,49	21,00	1,24	0,0	0,00	0,0
2001-12-10 04:00	228	25	100	0,0	21,63	-2,19	15,0	1029,52	-2,60	-2,19	21,00	1,54	0,0	0,00	0,0
2001-12-10 04:30	228	25	100	0,0	21,63	-1,39	15,0	1029,52	-1,80	-1,39	21,00	2,34	0,0	0,00	0,0
2001-12-10 05:00	228	25	100	1,2	21,63	-0,49	15,0	1029,52	-0,90	-0,49	21,00	3,24	1,4	0,00	0,0
2001-12-10 05:30	307	25	100	1,4	21,63	-0,09	15,0	1029,52	-0,51	-0,09	21,00	3,64	2,2	0,00	0,0
2001-12-10 06:00	310	25	100	2,0	21,63	0,92	15,0	1029,52	0,49	0,92	21,00	4,64	3,9	0,00	0,0
2001-12-10 06:30	287	25	100	2,8	21,63	1,12	15,0	1029,52	0,69	-1,82	21,00	4,85	6,6	0,00	0,0
2001-12-10 07:00	351	25	100	2,8	21,53	1,42	15,0	1030,52	0,99	-1,49	20,90	5,15	5,6	0,00	0,0
2001-12-10 07:30	318	25	100	1,4	21,53	1,72	15,0	1030,52	1,29	1,72	20,90	5,45	2,8	0,00	0,0
2001-12-10 08:00	304	25	100	2,2	21,53	2,32	15,0	1030,52	1,89	2,32	20,90	6,05	4,5	0,00	0,0
2001-12-10 08:30	324	25	100	2,2	21,53	2,72	16,0	1031,52	2,29	2,72	20,90	6,45	5,4	1,00	1,0
2001-12-10 09:00	261	25	100	2,0	21,53	2,32	17,5	1031,52	1,89	2,32	20,90	6,05	4,3	2,50	2,5
2001-12-10 09:30	304	26	100	3,7	21,53	2,62	18,0	1031,52	2,19	-2,44	20,94	6,35	5,2	2,00	3,0
2001-12-10 10:00	300	26	100	3,7	21,43	2,62	19,0	1031,52	2,19	-2,44	20,84	6,35	5,0	1,50	4,0
2001-12-10 10:30	304	26	100	5,8	21,43	3,02	19,5	1032,52	2,59	-5,34	20,84	6,75	8,1	1,50	4,5
2001-12-10 11:00	310	26	100	3,7	21,33	3,22	19,5	1032,52	2,79	-1,74	20,74	6,95	7,5	0,50	4,5
2001-12-10 11:30	278	26	100	3,0	21,23	3,12	19,5	1032,52	2,69	0,37	20,64	6,85	6,6	0,00	4,5
2001-12-10 12:00	280	26	100	3,3	21,23	3,12	19,5	1032,52	2,69	-0,74	20,64	6,85	6,6	0,00	4,5
2001-12-10 12:30	323	26	100	2,2	21,23	3,22	19,5	1032,52	2,79	3,22	20,64	6,95	6,4	0,00	4,5
2001-12-10 13:00	267	26	100	4,5	21,33	3,02	19,5	1032,52	2,59	-4,14	20,74	6,75	5,6	0,00	4,5
2001-12-10 13:30	335	26	100	3,1	21,33	3,02	19,5	1032,52	2,59	0,26	20,74	6,75	6,4	0,00	4,5

Datum	Vindriktning °	Luftfukt inne Rh%	Luftfukt ute Rh%	Vindhastighet m/s	Temp inne °C	Temp ute °C	Nederb. månad mm	Luftryck Mbar	Daggpunkt °C	Kyleffekt °C	Vix inne °C	Vix ute °C	Vindby m/s	Korr luftryck	Nederb./dygn mm
2001-12-10 14:00	325	26	100	5,0	21,33	3,02	19,5	1032,52	2,59	-4,74	20,74	6,75	5,0	0,00	4,5
2001-12-10 14:30	307	26	100	5,0	21,33	3,12	19,5	1032,52	2,69	-4,61	20,74	6,85	5,8	0,00	4,5
2001-12-10 15:00	295	26	100	4,7	21,33	3,22	19,5	1032,52	2,79	-3,89	20,74	6,95	7,1	0,00	4,5
2001-12-10 15:30	287	26	100	2,4	21,33	3,22	19,5	1033,52	2,79	1,59	20,74	6,95	6,8	0,00	4,5
2001-12-10 16:00	306	26	100	4,3	21,23	3,32	19,5	1033,52	2,89	-2,72	20,64	7,05	7,1	0,00	4,5
2001-12-10 16:30	328	26	100	3,5	21,23	3,62	19,5	1033,52	3,19	-0,18	20,64	7,35	6,6	0,00	4,5
2001-12-10 17:00	328	26	100	3,1	21,23	3,62	19,5	1033,52	3,19	0,92	20,64	7,35	7,7	0,00	4,5
2001-12-10 17:30	287	26	100	2,2	21,23	3,42	19,5	1033,52	2,99	3,42	20,64	7,15	7,3	0,00	4,5
2001-12-10 18:00	317	26	100	3,1	21,23	3,22	19,5	1034,52	2,79	0,48	20,64	6,95	5,4	0,00	4,5
2001-12-10 18:30	316	26	100	1,4	21,33	3,12	19,5	1034,52	2,69	3,12	20,74	6,85	3,9	0,00	4,5
2001-12-10 19:00	324	26	100	2,0	21,33	3,12	19,5	1034,52	2,69	3,12	20,74	6,85	4,1	0,00	4,5
2001-12-10 19:30	287	26	100	1,8	21,43	3,22	19,5	1034,52	2,79	3,22	20,84	6,95	4,9	0,00	4,5
2001-12-10 20:00	285	26	100	1,4	21,43	3,22	19,5	1035,52	2,79	3,22	20,84	6,95	3,0	0,00	4,5
2001-12-10 20:30	319	26	100	2,8	21,43	3,12	19,5	1035,52	2,69	0,37	20,84	6,85	4,1	0,00	4,5
2001-12-10 21:00	274	26	100	3,1	21,33	3,42	19,5	1035,52	2,99	0,70	20,74	7,15	5,0	0,00	4,5
2001-12-10 21:30	300	26	100	3,0	21,23	3,22	19,5	1035,52	2,79	0,48	20,64	6,95	5,0	0,00	4,5
2001-12-10 22:00	261	26	100	2,6	21,03	3,02	19,5	1035,52	2,59	1,37	20,44	6,75	3,3	0,00	4,5
2001-12-10 22:30	175	26	100	1,6	20,83	2,92	19,5	1035,52	2,49	2,92	20,24	6,65	3,0	0,00	4,5
2001-12-10 23:00	170	26	100	0,0	20,73	2,62	19,5	1035,52	2,19	2,62	20,14	6,35	2,6	0,00	4,5
2001-12-10 23:30	170	26	100	0,0	20,63	2,42	19,5	1035,52	1,99	2,42	20,04	6,15	1,6	0,00	4,5
2001-12-11 00:00	294	26	100	1,2	20,63	2,32	19,5	1035,52	1,89	2,32	20,04	6,05	2,0	0,00	0,0
2001-12-11 00:30	297	26	100	1,2	20,83	2,12	19,5	1035,52	1,69	2,12	20,24	5,85	2,2	0,00	0,0
2001-12-11 01:00	304	27	100	1,8	21,13	2,12	19,5	1035,52	1,69	2,12	20,57	5,85	2,4	0,00	0,0
2001-12-11 01:30	319	27	100	1,6	21,53	2,32	19,5	1035,52	1,89	2,32	20,97	6,05	2,6	0,00	0,0
2001-12-11 02:00	288	26	100	2,6	21,73	2,52	19,5	1035,52	2,09	0,85	21,14	6,25	3,9	0,00	0,0
2001-12-11 02:30	284	26	100	2,0	21,83	2,42	19,5	1035,52	1,99	2,42	21,24	6,15	3,7	0,00	0,0
2001-12-11 03:00	305	26	100	1,6	21,73	2,12	19,5	1034,52	1,69	2,12	21,14	5,85	3,5	0,00	0,0
2001-12-11 03:30	317	26	100	0,0	21,53	2,02	19,5	1034,52	1,59	2,02	20,94	5,75	4,1	0,00	0,0
2001-12-11 04:00	282	26	99	1,6	21,33	1,92	19,5	1034,52	1,35	1,92	20,74	5,56	3,3	0,00	0,0
2001-12-11 04:30	84	26	99	0,0	21,23	1,22	19,5	1034,52	0,65	1,22	20,64	4,86	3,5	0,00	0,0
2001-12-11 05:00	339	26	100	0,0	21,13	1,12	19,5	1034,52	0,69	1,12	20,54	4,85	1,8	0,00	0,0
2001-12-11 05:30	291	26	100	0,0	21,13	1,02	19,5	1034,52	0,59	1,02	20,54	4,75	1,8	0,00	0,0
2001-12-11 06:00	269	27	100	0,0	21,33	0,61	19,5	1034,52	0,19	0,61	20,77	4,34	1,8	0,00	0,0
2001-12-11 06:30	319	26	100	1,8	21,53	1,32	19,5	1035,52	0,89	1,32	20,94	5,05	2,6	0,00	0,0
2001-12-11 07:00	338	26	100	2,0	21,73	1,72	19,5	1035,52	1,29	1,72	21,14	5,45	3,3	0,00	0,0
2001-12-11 07:30	7	26	100	1,6	21,93	1,52	19,5	1035,52	1,09	1,52	21,34	5,25	3,0	0,00	0,0
2001-12-11 08:00	338	26	100	1,2	21,93	1,82	19,5	1035,52	1,39	1,82	21,34	5,55	3,0	0,00	0,0
2001-12-11 08:30	305	26	100	1,6	21,73	2,12	19,5	1035,52	1,69	2,12	21,14	5,85	3,1	0,00	0,0
2001-12-11 09:00	156	26	100	0,0	21,63	1,92	19,5	1035,52	1,49	1,92	21,04	5,65	4,5	0,00	0,0
2001-12-11 09:30	302	27	100	1,4	21,53	1,52	19,5	1035,52	1,09	1,52	20,97	5,25	2,2	0,00	0,0
2001-12-11 10:00	316	27	100	2,2	21,43	1,72	19,5	1035,52	1,29	1,72	20,87	5,45	3,1	0,00	0,0
2001-12-11 10:30	319	27	100	1,8	21,33	2,02	19,5	1035,52	1,59	2,02	20,77	5,75	3,3	0,00	0,0
2001-12-11 11:00	296	27	100	1,6	21,43	1,92	19,5	1035,52	1,49	1,92	20,87	5,65	3,0	0,00	0,0
2001-12-11 11:30	293	26	100	1,6	21,63	2,02	19,5	1035,52	1,59	2,02	21,04	5,75	3,0	0,00	0,0
2001-12-11 12:00	286	26	100	0,0	21,73	2,02	19,5	1035,52	1,59	2,02	21,14	5,75	2,8	0,00	0,0
2001-12-11 12:30	302	26	100	2,6	21,83	2,22	19,5	1035,52	1,79	0,53	21,24	5,95	3,9	0,00	0,0

Datum	Vindriktning °	Luftfukt inne Rh%	Luftfukt ute Rh%	Vindhastighet m/s	Temp inne °C	Temp ute °C	Nederb. månad mm	Luftryck Mbar	Daggpunkt °C	Kyleffekt °C	Vix inne °C	Vix ute °C	Vindby m/s	Korr luftryck	Nederb./dygn mm
2001-12-11 13:00	314	26	100	2,0	21,83	2,32	19,5	1035,52	1,89	2,32	21,24	6,05	3,9	0,00	0,0
2001-12-11 13:30	304	26	100	1,4	21,83	2,22	19,5	1035,52	1,79	2,22	21,24	5,95	3,0	0,00	0,0
2001-12-11 14:00	294	26	100	0,0	21,73	2,22	19,5	1036,52	1,79	2,22	21,14	5,95	2,8	0,00	0,0
2001-12-11 14:30	351	26	100	1,4	21,53	2,32	19,5	1036,52	1,89	2,32	20,94	6,05	3,0	0,00	0,0
2001-12-11 15:00	316	27	100	2,8	21,43	2,22	19,5	1035,52	1,79	-0,61	20,87	5,95	3,5	0,00	0,0
2001-12-11 15:30	281	27	100	3,0	21,33	2,12	19,5	1035,52	1,69	-0,72	20,77	5,85	4,5	0,00	0,0
2001-12-11 16:00	24	27	100	1,6	21,33	2,12	19,5	1035,52	1,69	2,12	20,77	5,85	3,7	0,00	0,0
2001-12-11 16:30	306	27	100	2,6	21,43	2,12	19,5	1035,52	1,69	0,42	20,87	5,85	3,1	0,00	0,0
2001-12-11 17:00	291	27	100	1,4	21,53	2,12	19,5	1036,52	1,69	2,12	20,97	5,85	3,7	0,00	0,0
2001-12-11 17:30	298	26	100	1,8	21,63	2,02	19,5	1036,52	1,59	2,02	21,04	5,75	3,0	0,00	0,0
2001-12-11 18:00	296	26	98	2,2	21,83	2,02	19,5	1036,52	1,30	2,02	21,24	5,57	3,9	0,00	0,0
2001-12-11 18:30	333	26	99	0,0	21,93	1,72	19,5	1036,52	1,15	1,72	21,34	5,36	2,6	0,00	0,0
2001-12-11 19:00	337	26	100	2,2	21,83	1,72	19,5	1036,52	1,29	1,72	21,24	5,45	2,2	0,00	0,0
2001-12-11 19:30	284	26	100	0,0	21,73	1,32	19,5	1036,52	0,89	1,32	21,14	5,05	3,1	0,00	0,0
2001-12-11 20:00	273	27	100	1,2	21,43	1,32	19,5	1036,52	0,89	1,32	20,87	5,05	3,1	0,00	0,0
2001-12-11 20:30	295	27	100	0,0	21,23	1,12	19,5	1036,52	0,69	1,12	20,67	4,85	2,4	0,00	0,0
2001-12-11 21:00	340	27	100	0,0	21,03	0,61	19,5	1036,52	0,19	0,61	20,47	4,34	2,2	0,00	0,0
2001-12-11 21:30	320	27	100	0,0	20,93	0,51	19,5	1036,52	0,09	0,51	20,37	4,24	1,8	0,00	0,0
2001-12-11 22:00	318	27	100	0,0	20,93	1,12	19,5	1036,52	0,69	1,12	20,37	4,85	2,6	0,00	0,0
2001-12-11 22:30	308	27	100	1,6	21,03	0,92	19,5	1036,52	0,49	0,92	20,47	4,64	2,2	0,00	0,0
2001-12-11 23:00	320	27	100	1,4	21,23	0,61	19,5	1036,52	0,19	0,61	20,67	4,34	3,1	0,00	0,0
2001-12-11 23:30	351	27	100	0,0	21,53	0,41	19,5	1035,52	-0,01	0,41	20,97	4,14	3,3	0,00	0,0
2001-12-12 00:00	356	26	100	0,0	21,63	-0,39	19,5	1036,52	-0,80	-0,39	21,04	3,34	0,0	0,00	0,0
2001-12-12 00:30	95	26	100	0,0	21,73	-0,99	19,5	1035,52	-1,40	-0,99	21,14	2,74	1,6	0,00	0,0
2001-12-12 01:00	343	26	100	0,0	21,63	-0,69	19,5	1035,52	-1,10	-0,69	21,04	3,04	2,0	0,00	0,0
2001-12-12 01:30	343	26	100	0,0	21,53	-0,29	19,5	1035,52	-0,70	-0,29	20,94	3,44	2,2	0,00	0,0
2001-12-12 02:00	26	27	100	0,0	21,43	-1,59	19,5	1035,52	-2,00	-1,59	20,87	2,14	1,2	0,00	0,0
2001-12-12 02:30	308	27	100	1,8	21,43	-0,99	19,5	1035,52	-1,40	-0,99	20,87	2,74	3,3	0,00	0,0
2001-12-12 03:00	324	27	100	2,6	21,43	-1,19	19,5	1035,52	-1,60	-3,06	20,87	2,54	3,1	0,00	0,0
2001-12-12 03:30	351	26	100	1,8	21,53	-0,99	19,5	1035,52	-1,40	-0,99	20,94	2,74	3,3	0,00	0,0
2001-12-12 04:00	295	26	100	0,0	21,63	-1,59	19,5	1035,52	-2,00	-1,59	21,04	2,14	3,1	0,00	0,0
2001-12-12 04:30	317	26	100	1,2	21,83	-2,29	19,5	1034,52	-2,70	-2,29	21,24	1,44	2,0	0,00	0,0
2001-12-12 05:00	286	26	100	2,2	21,83	-1,99	19,5	1034,52	-2,40	-1,99	21,24	1,74	2,8	0,00	0,0
2001-12-12 05:30	305	26	100	1,4	21,93	-1,99	19,5	1034,52	-2,40	-1,99	21,34	1,74	3,1	0,00	0,0
2001-12-12 06:00	335	26	100	1,6	21,83	-1,29	19,5	1034,52	-1,70	-1,29	21,24	2,44	3,7	0,00	0,0
2001-12-12 06:30	296	26	100	1,2	21,73	-1,49	19,5	1034,52	-1,90	-1,49	21,14	2,24	3,1	0,00	0,0
2001-12-12 07:00	286	26	100	1,4	21,63	-1,69	19,5	1034,52	-2,10	-1,69	21,04	2,04	2,0	0,00	0,0
2001-12-12 07:30	314	26	100	0,0	21,53	-1,29	19,5	1034,52	-1,70	-1,29	20,94	2,44	3,0	0,00	0,0
2001-12-12 08:00	304	26	100	1,6	21,43	-1,89	19,5	1034,52	-2,30	-1,89	20,84	1,84	2,4	0,00	0,0
2001-12-12 08:30	324	26	100	0,0	21,43	-2,09	19,5	1034,52	-2,50	-2,09	20,84	1,64	2,2	0,00	0,0
2001-12-12 09:00	351	26	100	1,6	21,63	-1,79	19,5	1034,52	-2,20	-1,79	21,04	1,94	1,8	0,00	0,0
2001-12-12 09:30	339	26	100	0,0	21,73	-0,89	19,5	1034,52	-1,30	-0,89	21,14	2,84	3,3	0,00	0,0
2001-12-12 10:00	320	26	100	1,4	21,93	-1,79	19,5	1034,52	-2,20	-1,79	21,34	1,94	2,0	0,00	0,0
2001-12-12 10:30	309	26	100	0,0	22,03	-1,79	19,5	1034,52	-2,20	-1,79	21,44	1,94	2,0	0,00	0,0
2001-12-12 11:00	324	26	100	1,8	21,93	-1,59	19,5	1034,52	-2,00	-1,59	21,34	2,14	3,0	0,00	0,0
2001-12-12 11:30	293	26	100	2,2	21,73	-1,29	19,5	1034,52	-1,70	-1,29	21,14	2,44	3,1	0,00	0,0

Datum	Vindriktning °	Luftfukt inne Rh%	Luftfukt ute Rh%	Vindhastighet m/s	Temp inne °C	Temp ute °C	Nederb. månad mm	Luftryck Mbar	Daggpunkt °C	Kyleffekt °C	Vix inne °C	Vix ute °C	Vindby m/s	Korr luftryck	Nederb./dygn mm
2001-12-12 12:00	318	26	96	1,8	21,43	-0,79	19,5	1034,52	-1,78	-0,79	20,84	2,60	2,8	0,00	0,0
2001-12-12 12:30	291	26	97	2,2	21,13	-0,89	19,5	1033,52	-1,73	-0,89	20,54	2,58	2,4	0,00	0,0
2001-12-12 13:00	292	26	95	2,2	20,93	-0,49	19,5	1033,52	-1,63	-0,49	20,34	2,82	3,3	0,00	0,0
2001-12-12 13:30	313	26	95	1,4	20,73	-0,99	19,5	1033,52	-2,12	-0,99	20,14	2,32	3,9	0,00	0,0
2001-12-12 14:00	312	26	94	2,4	20,53	-0,89	19,5	1032,52	-2,17	-2,74	19,94	2,33	3,3	0,00	0,0
2001-12-12 14:30	315	26	90	1,4	20,33	-0,59	19,5	1032,52	-2,48	-0,59	19,74	2,31	3,1	0,00	0,0
2001-12-12 15:00	301	26	91	2,0	20,13	-0,89	19,5	1032,52	-2,62	-0,89	19,54	2,09	3,1	0,00	0,0
2001-12-12 15:30	313	26	91	1,4	20,03	-1,29	19,5	1032,52	-3,02	-1,29	19,44	1,69	3,3	0,00	0,0
2001-12-12 16:00	278	26	92	2,6	19,93	-1,49	19,5	1032,52	-3,06	-3,38	19,34	1,57	3,3	0,00	0,0
2001-12-12 16:30	295	26	90	2,2	19,83	-0,79	19,5	1032,52	-2,68	-0,79	19,24	2,11	3,5	0,00	0,0
2001-12-12 17:00	290	26	85	2,2	19,93	-0,39	19,5	1032,52	-3,08	-0,39	19,34	2,12	3,7	0,00	0,0
2001-12-12 17:30	299	27	83	2,4	20,43	-0,39	19,5	1033,52	-3,41	-2,21	19,87	1,97	4,1	0,00	0,0
2001-12-12 18:00	260	26	85	1,4	21,13	-0,69	19,5	1033,52	-3,37	-0,69	20,54	1,82	4,7	0,00	0,0
2001-12-12 18:30	292	26	92	1,2	21,73	-0,99	19,5	1033,52	-2,57	-0,99	21,14	2,07	2,2	0,00	0,0
2001-12-12 19:00	284	26	95	0,0	21,83	-1,39	19,5	1033,52	-2,52	-1,39	21,24	1,92	2,4	0,00	0,0
2001-12-12 19:30	274	26	100	0,0	21,53	-0,69	19,5	1033,52	-1,10	-0,69	20,94	3,04	2,8	0,00	0,0
2001-12-12 20:00	259	26	100	1,6	21,23	0,11	19,5	1033,52	-0,31	0,11	20,64	3,84	3,5	0,00	0,0
2001-12-12 20:30	301	26	100	1,6	20,93	0,41	19,5	1033,52	-0,01	0,41	20,34	4,14	3,3	0,00	0,0
2001-12-12 21:00	293	26	100	1,4	20,63	0,61	19,5	1033,52	0,19	0,61	20,04	4,34	3,0	0,00	0,0
2001-12-12 21:30	264	26	100	0,0	20,53	0,72	19,5	1033,52	0,29	0,72	19,94	4,44	2,8	0,00	0,0
2001-12-12 22:00	273	26	100	4,3	20,73	1,02	19,5	1033,52	0,59	-5,49	20,14	4,75	4,3	0,00	0,0
2001-12-12 22:30	305	26	100	4,5	20,83	1,72	19,5	1033,52	1,29	-5,75	20,24	5,45	6,9	0,00	0,0
2001-12-12 23:00	313	26	100	2,4	21,13	1,92	19,5	1033,52	1,49	0,21	20,54	5,65	6,2	0,00	0,0
2001-12-12 23:30	318	26	100	3,7	21,33	2,02	19,5	1033,52	1,59	-3,14	20,74	5,75	6,2	0,00	0,0
2001-12-13 00:00	291	26	100	3,7	21,43	2,12	19,5	1032,52	1,69	-3,02	20,84	5,85	6,2	0,00	0,0
2001-12-13 00:30	325	26	100	3,3	21,33	2,32	19,5	1033,52	1,89	-1,65	20,74	6,05	6,0	0,00	0,0
2001-12-13 01:00	288	26	100	2,2	21,33	2,12	19,5	1033,52	1,69	2,12	20,74	5,85	5,0	0,00	0,0
2001-12-13 01:30	318	26	100	2,2	21,13	2,12	19,5	1033,52	1,69	2,12	20,54	5,85	4,1	0,00	0,0
2001-12-13 02:00	294	26	100	1,6	21,03	2,22	19,5	1033,52	1,79	2,22	20,44	5,95	3,5	0,00	0,0
2001-12-13 02:30	294	26	100	1,8	20,93	2,32	19,5	1033,52	1,89	2,32	20,34	6,05	3,9	0,00	0,0
2001-12-13 03:00	292	27	100	3,1	21,03	2,32	19,5	1033,52	1,89	-0,51	20,47	6,05	3,5	0,00	0,0
2001-12-13 03:30	259	27	100	0,0	21,23	2,32	19,5	1033,52	1,89	2,32	20,67	6,05	4,5	0,00	0,0
2001-12-13 04:00	249	27	100	2,0	21,43	2,32	19,5	1032,52	1,89	2,32	20,87	6,05	3,0	0,00	0,0
2001-12-13 04:30	270	26	100	0,0	21,53	2,32	19,5	1032,52	1,89	2,32	20,94	6,05	3,0	0,00	0,0
2001-12-13 05:00	259	26	100	1,6	21,63	2,32	19,5	1032,52	1,89	2,32	21,04	6,05	2,6	0,00	0,0
2001-12-13 05:30	295	26	100	1,6	21,63	2,62	19,5	1032,52	2,19	2,62	21,04	6,35	6,2	0,00	0,0
2001-12-13 06:00	285	27	100	2,4	21,43	2,72	19,5	1032,52	2,29	1,06	20,87	6,45	4,1	0,00	0,0
2001-12-13 06:30	307	27	100	2,4	21,23	2,82	19,5	1032,52	2,39	1,16	20,67	6,55	4,5	0,00	0,0
2001-12-13 07:00	288	27	100	1,8	21,13	2,92	19,5	1032,52	2,49	2,92	20,57	6,65	3,5	0,00	0,0
2001-12-13 07:30	318	27	100	4,9	21,13	3,22	19,5	1032,52	2,79	-3,89	20,57	6,95	5,0	0,00	0,0
2001-12-13 08:00	293	27	100	3,7	21,03	3,32	19,5	1032,52	2,89	-1,62	20,47	7,05	5,6	0,00	0,0
2001-12-13 08:30	301	27	100	2,2	21,23	3,32	19,5	1032,52	2,89	3,32	20,67	7,05	5,4	0,00	0,0
2001-12-13 09:00	267	27	100	2,4	21,33	3,22	19,5	1032,52	2,79	1,59	20,77	6,95	3,5	0,00	0,0
2001-12-13 09:30	280	27	100	1,8	21,53	3,12	19,5	1032,52	2,69	3,12	20,97	6,85	3,3	0,00	0,0
2001-12-13 10:00	275	26	100	1,2	21,63	3,32	19,5	1032,52	2,89	3,32	21,04	7,05	4,1	0,00	0,0
2001-12-13 10:30	172	26	98	1,4	21,63	3,22	19,5	1032,52	2,49	3,22	21,04	6,77	6,4	0,00	0,0

Datum	Vindriktning	Luftfukt inne	Luftfukt ute	Vindhastighet	Temp inne	Temp ute	Nederb. månad	Lufftryck	Daggpunkt	Kyleffekt	Vix inne	Vix ute	Vindby	Korr lufftryck	Nederb./dygn
	°	Rh%	Rh%	m/s	°C	°C	mm	Mbar	°C	°C	°C	°C	m/s		mm
2001-12-13 11:00	323	27	98	2,6	21,53	3,02	19,5	1032,52	2,30	1,37	20,97	6,57	5,4	0,00	0,0
2001-12-13 11:30	295	27	90	3,3	21,33	3,22	19,5	1032,52	1,26	-0,63	20,77	6,11	6,4	0,00	0,0
2001-12-13 12:00	351	27	84	2,0	21,23	3,12	19,5	1032,52	0,17	3,12	20,67	5,54	4,1	0,00	0,0
2001-12-13 12:30	287	27	86	2,4	21,13	3,12	19,5	1032,52	0,51	1,48	20,57	5,70	6,0	0,00	0,0
2001-12-13 13:00	334	27	84	2,2	21,13	3,12	19,5	1032,52	0,17	3,12	20,57	5,54	6,0	0,00	0,0
2001-12-13 13:30	277	27	80	3,0	21,23	3,02	19,5	1032,52	-0,62	0,26	20,67	5,15	6,4	0,00	0,0
2001-12-13 14:00	296	27	80	4,1	21,33	3,02	19,5	1032,52	-0,62	-3,08	20,77	5,15	7,1	0,00	0,0
2001-12-13 14:30	296	27	84	1,6	21,33	2,82	19,5	1032,52	-0,12	2,82	20,77	5,24	6,0	0,00	0,0
2001-12-13 15:00	319	27	86	3,0	21,43	2,82	19,5	1032,52	0,22	0,04	20,87	5,40	5,6	0,00	0,0
2001-12-13 15:30	340	27	81	0,0	21,53	2,82	19,5	1033,52	-0,64	2,82	20,97	5,02	5,2	0,00	0,0
2001-12-13 16:00	335	27	78	0,0	21,53	3,22	19,5	1033,52	-0,79	3,22	20,97	5,20	4,5	0,00	0,0
2001-12-13 16:30	296	27	79	2,2	21,43	3,02	19,5	1033,52	-0,80	3,02	20,87	5,08	3,5	0,00	0,0
2001-12-13 17:00	285	27	81	2,2	21,23	3,02	19,5	1033,52	-0,44	3,02	20,67	5,22	4,9	0,00	0,0
2001-12-13 17:30	315	27	84	1,6	21,13	2,82	19,5	1033,52	-0,12	2,82	20,57	5,24	3,9	0,00	0,0
2001-12-13 18:00	262	27	88	3,3	20,93	2,62	19,5	1033,52	0,35	-1,31	20,37	5,35	4,3	0,00	0,0
2001-12-13 18:30	281	27	87	2,6	20,93	2,72	19,5	1033,52	0,29	1,06	20,37	5,37	5,6	0,00	0,0
2001-12-13 19:00	292	27	87	2,0	20,93	2,72	19,5	1033,52	0,29	2,72	20,37	5,37	7,3	0,00	0,0
2001-12-13 19:30	322	27	87	3,1	21,03	2,52	19,5	1032,52	0,09	-0,29	20,47	5,17	6,2	0,00	0,0
2001-12-13 20:00	336	27	85	4,7	21,03	2,62	19,5	1032,52	-0,15	-4,63	20,47	5,12	6,4	0,00	0,0
2001-12-13 20:30	313	27	86	2,8	21,13	2,52	19,5	1032,52	-0,08	-0,29	20,57	5,10	5,6	0,00	0,0
2001-12-13 21:00	296	27	83	3,1	21,13	2,62	19,5	1033,52	-0,49	-0,18	20,57	4,97	5,6	0,00	0,0
2001-12-13 21:30	319	27	82	3,0	21,23	2,62	19,5	1032,52	-0,66	-0,18	20,67	4,89	5,4	0,00	0,0
2001-12-13 22:00	327	27	79	3,3	21,13	2,82	19,5	1033,52	-0,99	-1,08	20,57	4,88	7,3	0,00	0,0
2001-12-13 22:30	318	27	79	2,0	21,03	2,42	19,5	1033,52	-1,38	2,42	20,47	4,47	5,2	0,00	0,0
2001-12-13 23:00	338	27	78	3,3	21,03	2,42	19,5	1033,52	-1,56	-1,53	20,47	4,40	5,0	0,00	0,0
2001-12-13 23:30	320	27	76	4,7	20,93	2,42	19,5	1033,52	-1,93	-4,88	20,37	4,26	7,9	0,00	0,0
2001-12-14 00:00	290	27	75	3,9	20,93	2,62	19,5	1033,52	-1,92	-2,44	20,37	4,39	7,9	0,00	0,0
2001-12-14 00:30	274	27	77	1,8	21,13	2,22	19,5	1033,52	-1,94	2,22	20,57	4,13	6,4	0,00	0,0
2001-12-14 01:00	303	27	77	2,2	21,33	2,22	19,5	1034,52	-1,94	2,22	20,77	4,13	6,2	0,00	0,0
2001-12-14 01:30	310	26	80	3,0	21,53	2,12	19,5	1034,52	-1,49	-0,72	20,94	4,25	5,6	0,00	0,0
2001-12-14 02:00	307	26	81	3,9	21,73	2,02	19,5	1033,52	-1,42	-3,14	21,14	4,22	7,9	0,00	0,0
2001-12-14 02:30	309	26	81	3,0	21,63	1,92	19,5	1034,52	-1,51	-0,94	21,04	4,12	5,4	0,00	0,0
2001-12-14 03:00	273	26	83	3,5	21,53	1,72	19,5	1034,52	-1,36	-2,32	20,94	4,07	4,7	0,00	0,0
2001-12-14 03:30	265	26	83	1,2	21,33	1,62	19,5	1034,52	-1,46	1,62	20,74	3,97	6,0	0,00	0,0
2001-12-14 04:00	281	26	83	2,0	21,23	2,02	19,5	1034,52	-1,07	2,02	20,64	4,37	5,2	0,00	0,0
2001-12-14 04:30	323	26	83	2,2	21,13	2,12	19,5	1034,52	-0,97	2,12	20,54	4,47	4,7	0,00	0,0
2001-12-14 05:00	311	27	85	2,2	21,23	2,02	19,5	1035,52	-0,73	2,02	20,67	4,52	3,9	0,00	0,0
2001-12-14 05:30	299	27	86	3,0	21,33	1,92	19,5	1035,52	-0,66	-0,94	20,77	4,49	5,0	0,00	0,0
2001-12-14 06:00	293	27	83	0,0	21,43	2,02	19,5	1035,52	-1,07	2,02	20,87	4,37	4,7	0,00	0,0
2001-12-14 06:30	282	26	87	2,0	21,63	1,82	19,5	1035,52	-0,60	1,82	21,04	4,47	3,3	0,00	0,0
2001-12-14 07:00	280	26	86	2,4	21,63	1,92	19,5	1035,52	-0,66	0,21	21,04	4,49	3,9	0,00	0,0
2001-12-14 07:30	298	26	85	2,6	21,63	1,82	19,5	1036,52	-0,93	0,11	21,04	4,32	3,0	0,00	0,0
2001-12-14 08:00	292	27	84	0,0	21,43	1,92	19,5	1036,52	-1,00	1,92	20,87	4,34	4,9	0,00	0,0
2001-12-14 08:30	275	27	86	0,0	21,43	1,62	19,5	1036,52	-0,96	1,62	20,87	4,19	3,1	0,00	0,0
2001-12-14 09:00	312	27	87	3,3	21,33	1,82	19,5	1036,52	-0,60	-2,21	20,77	4,47	3,9	0,00	0,0
2001-12-14 09:30	310	27	83	4,1	21,23	2,32	19,5	1036,52	-0,78	-3,93	20,67	4,67	5,0	0,00	0,0

Datum	Vindriktning °	Luftfukt inne Rh%	Luftfukt ute Rh%	Vindhastighet m/s	Temp inne °C	Temp ute °C	Nederb. månad mm	Luftryck Mbar	Daggpunkt °C	Kyleffekt °C	Vix inne °C	Vix ute °C	Vindby m/s	Korr luftryck	Nederb./dygn mm
2001-12-14 10:00	319	27	82	3,5	21,23	2,32	19,5	1036,52	-0,95	-1,65	20,67	4,59	6,8	0,00	0,0
2001-12-14 10:30	315	27	81	2,6	21,23	2,42	19,5	1036,52	-1,03	0,74	20,67	4,62	4,1	0,00	0,0
2001-12-14 11:00	281	27	81	3,5	21,23	2,52	19,5	1036,52	-0,93	-1,42	20,67	4,72	5,0	0,00	0,0
2001-12-14 11:30	297	27	79	2,6	21,13	2,52	19,5	1036,52	-1,28	0,85	20,57	4,57	4,3	0,00	0,0
2001-12-14 12:00	351	27	80	2,2	21,13	2,32	19,5	1037,53	-1,30	2,32	20,57	4,45	3,7	0,00	0,0
2001-12-14 12:30	338	27	81	2,0	21,13	2,42	19,5	1037,53	-1,03	2,42	20,57	4,62	3,1	0,00	0,0
2001-12-14 13:00	307	27	84	0,0	21,13	2,02	19,5	1037,53	-0,90	2,02	20,57	4,44	2,4	0,00	0,0
2001-12-14 13:30	334	27	87	1,4	21,23	1,72	19,5	1037,53	-0,70	1,72	20,67	4,37	2,0	0,00	0,0
2001-12-14 14:00	328	27	84	1,6	21,33	2,02	19,5	1037,53	-0,90	2,02	20,77	4,44	3,0	0,00	0,0
2001-12-14 14:30	344	27	88	0,0	21,43	2,02	19,5	1037,53	-0,24	2,02	20,87	4,75	2,8	0,00	0,0
2001-12-14 15:00	344	26	89	0,0	21,53	1,72	19,5	1037,53	-0,37	1,72	20,94	4,53	1,2	0,00	0,0
2001-12-14 15:30	82	26	91	0,0	21,73	1,62	19,5	1038,53	-0,16	1,62	21,14	4,59	1,6	0,00	0,0
2001-12-14 16:00	82	26	92	0,0	21,83	1,72	19,5	1038,53	0,10	1,72	21,24	4,77	0,0	0,00	0,0
2001-12-14 16:30	8	26	92	0,0	22,03	1,72	19,5	1038,53	0,10	1,72	21,44	4,77	1,6	0,00	0,0
2001-12-14 17:00	26	26	94	0,0	22,03	1,62	19,5	1038,53	0,31	1,62	21,44	4,83	1,2	0,00	0,0
2001-12-14 17:30	26	26	96	0,0	22,03	1,52	19,5	1038,53	0,51	1,52	21,44	4,90	0,0	0,00	0,0
2001-12-14 18:00	26	26	96	0,0	22,03	1,42	19,5	1038,53	0,41	1,42	21,44	4,80	0,0	0,00	0,0
2001-12-14 18:30	23	26	96	0,0	21,83	1,52	19,5	1038,53	0,51	1,52	21,24	4,90	0,0	0,00	0,0
2001-12-14 19:00	69	26	97	0,0	21,63	1,62	19,5	1038,53	0,76	1,62	21,04	5,09	1,2	0,00	0,0
2001-12-14 19:30	69	27	97	0,0	21,33	1,62	19,5	1038,53	0,76	1,62	20,77	5,09	0,0	0,00	0,0
2001-12-14 20:00	340	27	97	0,0	21,23	2,12	19,5	1039,53	1,25	2,12	20,67	5,59	1,8	0,00	0,0
2001-12-14 20:30	325	27	94	0,0	21,13	2,22	19,5	1039,53	0,90	2,22	20,57	5,43	1,6	0,00	0,0
2001-12-14 21:00	310	27	93	0,0	20,93	1,92	19,5	1039,53	0,45	1,92	20,37	5,05	1,6	0,00	0,0
2001-12-14 21:30	340	27	93	1,2	20,93	2,12	19,5	1039,53	0,65	2,12	20,37	5,25	2,4	0,00	0,0
2001-12-14 22:00	337	27	95	2,0	20,83	2,02	19,5	1039,53	0,85	2,02	20,27	5,32	2,2	0,00	0,0
2001-12-14 22:30	323	27	97	0,0	20,83	1,92	19,5	1039,53	1,05	1,92	20,27	5,39	2,4	0,00	0,0
2001-12-14 23:00	339	27	99	1,4	20,93	2,02	19,5	1039,53	1,45	2,02	20,37	5,66	2,6	0,00	0,0
2001-12-14 23:30	340	27	99	1,4	21,13	1,92	19,5	1039,53	1,35	1,92	20,57	5,56	3,0	0,00	0,0
2001-12-15 00:00	335	27	98	3,7	21,13	2,22	19,5	1039,53	1,50	-2,90	20,57	5,77	3,7	0,00	0,0
2001-12-15 00:30	306	27	97	1,2	21,23	1,72	19,5	1039,53	0,85	1,72	20,67	5,19	3,1	0,00	0,0
2001-12-15 01:00	303	27	98	0,0	21,33	0,72	19,5	1039,53	0,01	0,72	20,77	4,27	1,8	0,00	0,0
2001-12-15 01:30	335	27	100	0,0	21,33	1,12	19,5	1039,53	0,69	1,12	20,77	4,85	2,2	0,00	0,0
2001-12-15 02:00	299	27	100	0,0	21,33	1,02	19,5	1040,53	0,59	1,02	20,77	4,75	2,0	0,00	0,0
2001-12-15 02:30	300	27	100	1,2	21,33	0,31	19,5	1040,53	-0,11	0,31	20,77	4,04	1,4	0,00	0,0
2001-12-15 03:00	351	27	100	0,0	21,43	0,11	19,5	1040,53	-0,31	0,11	20,87	3,84	1,8	0,00	0,0
2001-12-15 03:30	351	27	100	0,0	21,53	-0,09	19,5	1040,53	-0,51	-0,09	20,97	3,64	1,6	0,00	0,0
2001-12-15 04:00	340	26	100	0,0	21,53	-1,09	19,5	1040,53	-1,50	-1,09	20,94	2,64	1,6	0,00	0,0
2001-12-15 04:30	340	26	100	0,0	21,63	-1,69	19,5	1040,53	-2,10	-1,69	21,04	2,04	0,0	0,00	0,0
2001-12-15 05:00	340	26	100	0,0	21,63	-1,89	19,5	1040,53	-2,30	-1,89	21,04	1,84	0,0	0,00	0,0
2001-12-15 05:30	336	26	100	1,8	21,63	-1,19	19,5	1040,53	-1,60	-1,19	21,04	2,54	2,2	0,00	0,0
2001-12-15 06:00	315	26	100	1,4	21,63	-0,79	19,5	1039,53	-1,20	-0,79	21,04	2,94	3,1	0,00	0,0
2001-12-15 06:30	331	26	100	0,0	21,63	-1,09	19,5	1039,53	-1,50	-1,09	21,04	2,64	2,2	0,00	0,0
2001-12-15 07:00	344	26	100	0,0	21,63	-0,99	19,5	1040,53	-1,40	-0,99	21,04	2,74	3,1	0,00	0,0
2001-12-15 07:30	344	26	100	1,8	21,63	-1,09	19,5	1039,53	-1,50	-1,09	21,04	2,64	2,2	0,00	0,0
2001-12-15 08:00	325	26	100	0,0	21,63	-1,59	19,5	1039,53	-2,00	-1,59	21,04	2,14	2,6	0,00	0,0
2001-12-15 08:30	345	26	100	1,4	21,63	-0,99	19,5	1039,53	-1,40	-0,99	21,04	2,74	2,4	0,00	0,0

Datum	Vindriktning	Luftfukt inne	Luftfukt ute	Vindhastighet	Temp inne	Temp ute	Nederb. månad	Luftryck	Daggpunkt	Kyleffekt	Vix inne	Vix ute	Vindby	Korr luftryck	Nederb./dygn
	°	Rh%	Rh%	m/s	°C	°C	mm	Mbar	°C	°C	°C	°C	m/s		mm
2001-12-15 09:00	351	26	100	2,8	21,63	-0,89	19,5	1039,53	-1,30	-4,00	21,04	2,84	3,7	0,00	0,0
2001-12-15 09:30	351	26	100	1,6	21,63	-0,59	19,5	1039,53	-1,00	-0,59	21,04	3,14	3,1	0,00	0,0
2001-12-15 10:00	286	26	100	1,6	21,63	-0,89	19,5	1040,53	-1,30	-0,89	21,04	2,84	2,8	0,00	0,0
2001-12-15 10:30	301	26	100	1,6	21,63	-1,29	19,5	1039,53	-1,70	-1,29	21,04	2,44	2,8	0,00	0,0
2001-12-15 11:00	311	27	100	1,2	21,53	-1,09	19,5	1039,53	-1,50	-1,09	20,97	2,64	2,8	0,00	0,0
2001-12-15 11:30	309	27	100	0,0	21,33	-1,09	19,5	1039,53	-1,50	-1,09	20,77	2,64	2,2	0,00	0,0
2001-12-15 12:00	319	27	100	1,2	21,13	-0,89	19,5	1039,53	-1,30	-0,89	20,57	2,84	2,4	0,00	0,0
2001-12-15 12:30	319	27	100	0,0	20,93	-0,89	19,5	1039,53	-1,30	-0,89	20,37	2,84	1,6	0,00	0,0
2001-12-15 13:00	327	27	100	1,2	20,73	-0,89	19,5	1039,53	-1,30	-0,89	20,17	2,84	2,4	0,00	0,0
2001-12-15 13:30	302	27	100	1,4	20,53	-0,99	19,5	1039,53	-1,40	-0,99	19,97	2,74	2,6	0,00	0,0
2001-12-15 14:00	302	27	100	1,2	20,43	-0,89	19,5	1038,53	-1,30	-0,89	19,87	2,84	2,8	0,00	0,0
2001-12-15 14:30	293	27	100	1,4	20,23	-1,29	19,5	1038,53	-1,70	-1,29	19,67	2,44	2,0	0,00	0,0
2001-12-15 15:00	292	27	100	1,4	20,13	-1,09	19,5	1038,53	-1,50	-1,09	19,57	2,64	3,0	0,00	0,0
2001-12-15 15:30	298	27	100	0,0	19,93	-1,49	19,5	1038,53	-1,90	-1,49	19,37	2,24	2,8	0,00	0,0
2001-12-15 16:00	298	27	100	0,0	19,83	-2,09	19,5	1038,53	-2,50	-2,09	19,27	1,64	1,6	0,00	0,0
2001-12-15 16:30	298	27	100	0,0	19,93	-2,79	19,5	1038,53	-3,20	-2,79	19,37	0,94	0,0	0,00	0,0
2001-12-15 17:00	294	27	100	0,0	19,93	-2,49	19,5	1038,53	-2,90	-2,49	19,37	1,24	2,2	0,00	0,0
2001-12-15 17:30	309	27	100	2,6	19,83	-1,69	19,5	1038,53	-2,10	-3,59	19,27	2,04	3,0	0,00	0,0
2001-12-15 18:00	301	27	100	2,0	19,83	-1,09	19,5	1038,53	-1,50	-1,09	19,27	2,64	4,1	0,00	0,0
2001-12-15 18:30	291	27	100	0,0	19,73	-1,29	19,5	1038,53	-1,70	-1,29	19,17	2,44	2,8	0,00	0,0
2001-12-15 19:00	347	27	100	1,4	19,73	-0,89	19,5	1037,53	-1,30	-0,89	19,17	2,84	2,6	0,00	0,0
2001-12-15 19:30	351	27	100	0,0	19,73	-0,89	19,5	1037,53	-1,30	-0,89	19,17	2,84	2,8	0,00	0,0
2001-12-15 20:00	343	27	100	0,0	19,73	-1,39	19,5	1037,53	-1,80	-1,39	19,17	2,34	1,8	0,00	0,0
2001-12-15 20:30	343	27	100	0,0	19,83	-1,99	19,5	1037,53	-2,40	-1,99	19,27	1,74	1,2	0,00	0,0
2001-12-15 21:00	340	27	100	0,0	19,83	-1,99	19,5	1037,53	-2,40	-1,99	19,27	1,74	2,8	0,00	0,0
2001-12-15 21:30	319	27	100	0,0	19,93	-1,39	19,5	1037,53	-1,80	-1,39	19,37	2,34	3,1	0,00	0,0
2001-12-15 22:00	298	27	100	2,0	19,93	-1,79	19,5	1036,52	-2,20	-1,79	19,37	1,94	3,3	0,00	0,0
2001-12-15 22:30	318	27	100	1,8	19,93	-1,19	19,5	1036,52	-1,60	-1,19	19,37	2,54	3,9	0,00	0,0
2001-12-15 23:00	341	27	100	0,0	19,93	-1,19	19,5	1036,52	-1,60	-1,19	19,37	2,54	3,5	0,00	0,0
2001-12-15 23:30	295	27	100	1,2	20,33	-1,19	19,5	1036,52	-1,60	-1,19	19,77	2,54	2,4	0,00	0,0
2001-12-16 00:00	292	27	100	2,8	21,13	-0,99	19,5	1035,52	-1,40	-4,11	20,57	2,74	3,0	0,00	0,0
2001-12-16 00:30	298	27	100	0,0	21,73	-1,29	19,5	1035,52	-1,70	-1,29	21,17	2,44	1,6	0,00	0,0
2001-12-16 01:00	296	26	100	0,0	21,73	-1,19	19,5	1035,52	-1,60	-1,19	21,14	2,54	2,6	0,00	0,0
2001-12-16 01:30	290	27	100	1,4	21,43	-0,59	19,5	1034,52	-1,00	-0,59	20,87	3,14	3,7	0,00	0,0
2001-12-16 02:00	304	27	100	1,8	21,13	-0,49	19,5	1034,52	-0,90	-0,49	20,57	3,24	4,1	0,00	0,0
2001-12-16 02:30	297	27	100	3,5	20,83	0,01	19,5	1034,52	-0,41	-4,24	20,27	3,74	4,9	0,00	0,0
2001-12-16 03:00	302	27	100	0,0	20,73	-0,39	19,5	1034,52	-0,80	-0,39	20,17	3,34	3,5	0,00	0,0
2001-12-16 03:30	291	27	100	1,6	21,23	0,01	19,5	1033,52	-0,41	0,01	20,67	3,74	3,5	0,00	0,0
2001-12-16 04:00	197	26	100	1,8	21,63	-0,19	19,5	1033,52	-0,60	-0,19	21,04	3,54	3,1	0,00	0,0
2001-12-16 04:30	289	26	100	3,7	21,83	0,41	19,5	1032,52	-0,01	-5,00	21,24	4,14	5,6	0,00	0,0
2001-12-16 05:00	272	26	100	2,2	21,53	0,72	19,5	1033,52	0,29	0,72	20,94	4,44	7,5	0,00	0,0
2001-12-16 05:30	298	27	100	3,0	21,23	0,92	19,5	1032,52	0,49	-2,03	20,67	4,64	6,4	0,00	0,0
2001-12-16 06:00	293	26	100	5,4	20,83	1,12	19,5	1032,52	0,69	-7,77	20,24	4,85	6,4	0,00	0,0
2001-12-16 06:30	298	26	100	4,1	20,63	1,22	21,0	1032,52	0,79	-5,25	20,04	4,95	6,2	1,50	1,5
2001-12-16 07:00	281	27	100	5,0	20,83	1,62	21,0	1032,52	1,19	-6,50	20,27	5,35	5,2	1,50	1,5
2001-12-16 07:30	300	27	100	4,5	21,23	1,92	21,0	1031,52	1,49	-5,50	20,67	5,65	6,0	0,00	1,5

Datum	Vindriktning °	Luftfukt inne Rh%	Luftfukt ute Rh%	Vindhastighet m/s	Temp inne °C	Temp ute °C	Nederb. månad mm	Luftryck Mbar	Daggpunkt °C	Kyleffekt °C	Vix inne °C	Vix ute °C	Vindby m/s	Korr luftryck	Nederb./dygn mm
2001-12-16 08:00	294	26	98	4,3	21,63	1,82	21,0	1031,52	1,10	-4,53	21,04	5,37	7,9	0,00	1,5
2001-12-16 08:30	290	26	100	3,3	21,63	1,72	21,0	1032,52	1,29	-2,32	21,04	5,45	5,8	0,00	1,5
2001-12-16 09:00	295	26	100	1,8	21,63	1,72	21,0	1032,52	1,29	1,72	21,04	5,45	3,7	0,00	1,5
2001-12-16 09:30	303	27	100	3,3	21,33	2,02	21,0	1031,52	1,59	-1,98	20,77	5,75	6,2	0,00	1,5
2001-12-16 10:00	273	27	100	1,4	21,13	2,02	21,0	1031,52	1,59	2,02	20,57	5,75	4,9	0,00	1,5
2001-12-16 10:30	288	27	100	3,7	20,83	2,12	21,0	1031,52	1,69	-3,02	20,27	5,85	5,2	0,00	1,5
2001-12-16 11:00	301	27	98	1,8	20,83	2,32	21,0	1031,52	1,60	2,32	20,27	5,87	6,0	0,00	1,5
2001-12-16 11:30	331	27	96	4,1	21,23	2,72	21,0	1031,52	1,70	-3,44	20,67	6,10	4,7	0,00	1,5
2001-12-16 12:00	314	26	98	3,3	21,63	2,72	21,0	1031,52	2,00	-1,19	21,04	6,27	7,1	0,00	1,5
2001-12-16 12:30	314	26	100	3,1	21,73	2,72	21,0	1031,52	2,29	-0,07	21,14	6,45	5,8	0,00	1,5
2001-12-16 13:00	305	26	100	4,9	21,53	2,92	21,0	1031,52	2,49	-4,26	20,94	6,65	6,4	0,00	1,5
2001-12-16 13:30	254	27	100	2,4	21,23	3,02	21,0	1031,52	2,59	1,37	20,67	6,75	7,1	0,00	1,5
2001-12-16 14:00	291	27	100	3,9	21,03	3,02	21,0	1031,52	2,59	-1,97	20,47	6,75	5,6	0,00	1,5
2001-12-16 14:30	281	27	99	4,1	20,83	3,22	21,0	1030,52	2,64	-2,84	20,27	6,86	6,8	0,00	1,5
2001-12-16 15:00	295	27	99	3,5	20,63	3,22	21,0	1030,52	2,64	-0,63	20,07	6,86	7,5	0,00	1,5
2001-12-16 15:30	310	27	100	3,7	20,53	3,12	21,0	1030,52	2,69	-1,85	19,97	6,85	6,9	0,00	1,5
2001-12-16 16:00	309	27	100	4,3	20,53	3,12	21,0	1029,52	2,69	-2,96	19,97	6,85	6,8	0,00	1,5
2001-12-16 16:30	307	27	100	4,9	20,53	3,12	21,0	1029,52	2,69	-4,01	19,97	6,85	6,9	0,00	1,5
2001-12-16 17:00	333	27	100	6,9	20,53	3,22	21,0	1029,52	2,79	-6,92	19,97	6,95	8,1	0,00	1,5
2001-12-16 17:30	284	27	99	5,4	20,53	3,32	21,0	1028,52	2,74	-4,96	19,97	6,96	8,1	0,00	1,5
2001-12-16 18:00	316	27	98	4,1	20,43	3,32	21,0	1028,52	2,59	-2,72	19,87	6,87	8,1	0,00	1,5
2001-12-16 18:30	260	27	99	3,1	20,33	3,12	21,0	1029,52	2,54	0,37	19,77	6,76	6,6	0,00	1,5
2001-12-16 19:00	347	27	100	3,9	20,43	3,12	21,0	1029,52	2,69	-1,85	19,87	6,85	6,2	0,00	1,5
2001-12-16 19:30	317	27	99	3,0	20,53	3,32	21,0	1029,52	2,74	0,59	19,97	6,96	7,5	0,00	1,5
2001-12-16 20:00	313	27	92	5,2	20,63	3,62	21,0	1029,52	1,98	-3,98	20,07	6,67	7,7	0,00	1,5
2001-12-16 20:30	302	27	85	2,8	20,73	3,42	21,0	1029,52	0,64	0,70	20,17	5,92	8,5	0,00	1,5
2001-12-16 21:00	314	27	87	2,8	20,83	3,12	21,0	1030,52	0,68	0,37	20,27	5,77	6,9	0,00	1,5
2001-12-16 21:30	301	27	90	4,7	20,83	2,82	21,0	1030,52	0,87	-4,39	20,27	5,71	6,6	0,00	1,5
2001-12-16 22:00	301	27	89	3,7	20,83	2,62	21,0	1030,52	0,51	-2,44	20,27	5,43	6,0	0,00	1,5
2001-12-16 22:30	279	27	80	3,0	20,63	2,52	21,0	1030,52	-1,11	-0,29	20,07	4,65	6,6	0,00	1,5
2001-12-16 23:00	285	27	84	2,8	20,53	2,02	21,0	1030,52	-0,90	-0,83	19,97	4,44	4,9	0,00	1,5
2001-12-16 23:30	339	27	80	4,3	20,53	2,22	21,0	1030,52	-1,40	-4,05	19,97	4,35	8,3	0,00	1,5
2001-12-17 00:00	297	27	80	3,7	20,53	1,92	21,0	1030,52	-1,69	-3,25	19,97	4,05	9,2	0,00	0,0
2001-12-17 00:30	291	27	80	4,5	20,63	1,62	21,0	1031,52	-1,98	-5,87	20,07	3,75	7,1	0,00	0,0
2001-12-17 01:00	332	27	81	4,9	20,73	1,32	21,0	1031,52	-2,10	-6,25	20,17	3,52	8,3	0,00	0,0
2001-12-17 01:30	302	27	80	6,9	20,93	1,12	21,0	1031,52	-2,47	-9,74	20,37	3,25	9,6	0,00	0,0
2001-12-17 02:00	272	26	84	3,1	21,03	0,82	21,0	1031,52	-2,07	-2,14	20,44	3,24	8,5	0,00	0,0
2001-12-17 02:30	321	26	83	3,9	21,13	0,72	21,0	1031,52	-2,34	-4,65	20,54	3,07	7,9	0,00	0,0
2001-12-17 03:00	338	26	78	2,4	21,13	0,61	21,0	1031,52	-3,30	-1,16	20,54	2,60	6,8	0,00	0,0
2001-12-17 03:30	333	26	87	6,0	21,03	0,41	21,0	1031,52	-1,97	-9,32	20,44	3,07	9,8	0,00	0,0
2001-12-17 04:00	293	26	82	3,9	20,93	0,61	21,0	1030,52	-2,61	-4,77	20,34	2,89	9,4	0,00	0,0
2001-12-17 04:30	275	26	83	6,9	20,83	0,51	21,0	1031,52	-2,53	-10,54	20,24	2,87	8,1	0,00	0,0
2001-12-17 05:00	290	26	83	6,0	20,73	0,61	21,0	1030,52	-2,44	-9,06	20,14	2,97	8,9	0,00	0,0
2001-12-17 05:30	314	26	88	3,5	20,73	0,41	21,0	1030,52	-1,81	-3,79	20,14	3,15	8,3	0,00	0,0
2001-12-17 06:00	303	26	89	2,8	20,83	0,31	21,0	1030,52	-1,75	-2,69	20,24	3,13	7,5	0,00	0,0
2001-12-17 06:30	307	26	91	3,3	21,03	0,51	21,0	1030,52	-1,24	-3,68	20,44	3,49	5,4	0,00	0,0

Datum	Vindriktning	Luftfukt inne	Luftfukt ute	Vindhastighet	Temp inne	Temp ute	Nederb. månad	Lufttryck	Daggpunkt	Kyleffekt	Vix inne	Vix ute	Vindby	Korr lufttryck	Nederb./dygn
	°	Rh%	Rh%	m/s	°C	°C	mm	Mbar	°C	°C	°C	°C	m/s		mm
2001-12-17 07:00	307	26	91	4,5	21,13	0,61	21,0	1030,52	-1,14	-7,11	20,54	3,59	5,8	0,00	0,0
2001-12-17 07:30	327	26	90	3,3	21,23	0,72	21,0	1029,52	-1,20	-3,45	20,64	3,61	6,2	0,00	0,0
2001-12-17 08:00	298	26	90	3,5	21,13	0,72	21,0	1030,52	-1,20	-3,45	20,54	3,61	6,2	0,00	0,0
2001-12-17 08:30	295	26	91	2,2	21,13	0,82	21,0	1029,52	-0,95	0,82	20,54	3,79	6,2	0,00	0,0
2001-12-17 09:00	306	26	92	5,2	21,03	0,92	21,0	1029,52	-0,69	-7,38	20,44	3,97	5,8	0,00	0,0
2001-12-17 09:30	311	26	92	1,6	20,93	1,02	21,0	1029,52	-0,59	1,02	20,34	4,07	6,8	0,00	0,0
2001-12-17 10:00	279	26	93	3,9	20,93	1,02	21,0	1029,52	-0,44	-4,30	20,34	4,15	6,6	0,00	0,0
2001-12-17 10:30	256	26	94	2,8	20,93	1,02	21,0	1028,52	-0,29	-1,93	20,34	4,23	7,3	0,00	0,0
2001-12-17 11:00	288	26	97	2,2	21,13	1,12	21,0	1028,52	0,26	1,12	20,54	4,59	4,9	0,00	0,0
2001-12-17 11:30	294	26	97	1,8	21,23	1,32	21,0	1028,52	0,46	1,32	20,64	4,79	5,0	0,00	0,0
2001-12-17 12:00	290	26	98	1,8	21,33	1,62	21,0	1027,52	0,90	1,62	20,74	5,17	4,7	0,00	0,0
2001-12-17 12:30	311	26	100	2,2	21,33	1,72	21,0	1026,52	1,29	1,72	20,74	5,45	5,0	0,00	0,0
2001-12-17 13:00	301	26	100	2,2	21,33	1,72	21,0	1026,52	1,29	1,72	20,74	5,45	5,4	0,00	0,0
2001-12-17 13:30	319	26	100	1,6	21,23	1,72	21,0	1025,52	1,29	1,72	20,64	5,45	3,9	0,00	0,0
2001-12-17 14:00	323	26	100	2,4	21,13	1,92	21,0	1025,52	1,49	0,21	20,54	5,65	4,7	0,00	0,0
2001-12-17 14:30	289	27	100	1,8	21,03	2,02	21,0	1025,52	1,59	2,02	20,47	5,75	4,3	0,00	0,0
2001-12-17 15:00	301	27	100	2,0	21,03	2,12	21,0	1025,52	1,69	2,12	20,47	5,85	4,1	0,00	0,0
2001-12-17 15:30	306	27	100	2,2	20,93	2,12	21,0	1025,52	1,69	2,12	20,37	5,85	3,3	0,00	0,0
2001-12-17 16:00	282	27	100	3,5	20,93	2,02	21,0	1024,52	1,59	-1,98	20,37	5,75	4,7	0,00	0,0
2001-12-17 16:30	296	27	100	2,4	21,03	2,22	21,0	1024,52	1,79	0,53	20,47	5,95	4,7	0,00	0,0
2001-12-17 17:00	304	27	100	3,0	21,13	2,12	21,0	1024,52	1,69	-0,72	20,57	5,85	5,6	0,00	0,0
2001-12-17 17:30	307	27	100	3,0	21,23	2,02	21,0	1024,52	1,59	-0,83	20,67	5,75	4,7	0,00	0,0
2001-12-17 18:00	298	27	100	0,0	21,33	1,92	21,0	1024,52	1,49	1,92	20,77	5,65	4,7	0,00	0,0
2001-12-17 18:30	288	27	100	1,8	21,43	1,92	21,0	1024,52	1,49	1,92	20,87	5,65	3,3	0,00	0,0
2001-12-17 19:00	290	27	100	1,6	21,43	1,72	21,0	1024,52	1,29	1,72	20,87	5,45	2,8	0,00	0,0
2001-12-17 19:30	288	27	100	1,6	21,53	1,62	21,0	1024,52	1,19	1,62	20,97	5,35	3,0	0,00	0,0
2001-12-17 20:00	351	27	100	2,6	21,53	1,52	21,0	1024,52	1,09	-0,21	20,97	5,25	4,3	0,00	0,0
2001-12-17 20:30	328	27	100	2,2	21,43	1,02	21,0	1023,52	0,59	1,02	20,87	4,75	5,6	0,00	0,0
2001-12-17 21:00	322	27	100	0,0	21,23	1,12	21,0	1024,52	0,69	1,12	20,67	4,85	3,7	0,00	0,0
2001-12-17 21:30	322	27	100	0,0	21,03	1,02	21,0	1024,52	0,59	1,02	20,47	4,75	1,6	0,00	0,0
2001-12-17 22:00	331	27	100	1,2	20,83	0,72	21,0	1023,52	0,29	0,72	20,27	4,44	2,0	0,00	0,0
2001-12-17 22:30	334	27	100	1,6	20,73	0,72	21,0	1023,52	0,29	0,72	20,17	4,44	2,0	0,00	0,0
2001-12-17 23:00	333	27	100	1,2	20,73	0,72	21,0	1023,52	0,29	0,72	20,17	4,44	2,0	0,00	0,0
2001-12-17 23:30	327	27	100	1,8	20,83	0,72	21,0	1023,52	0,29	0,72	20,27	4,44	2,0	0,00	0,0
2001-12-18 00:00	327	27	100	0,0	21,13	0,61	21,0	1023,52	0,19	0,61	20,57	4,34	1,8	0,00	0,0
2001-12-18 00:30	327	27	100	0,0	21,43	0,51	21,0	1023,52	0,09	0,51	20,87	4,24	0,0	0,00	0,0
2001-12-18 01:00	326	26	100	0,0	21,63	0,51	21,0	1022,52	0,09	0,51	21,04	4,24	0,0	0,00	0,0
2001-12-18 01:30	327	26	100	0,0	21,73	0,41	21,0	1022,52	-0,01	0,41	21,14	4,14	0,0	0,00	0,0
2001-12-18 02:00	327	26	100	0,0	21,63	0,31	21,0	1022,52	-0,11	0,31	21,04	4,04	0,0	0,00	0,0
2001-12-18 02:30	327	26	100	0,0	21,53	0,11	21,0	1022,52	-0,31	0,11	20,94	3,84	0,0	0,00	0,0
2001-12-18 03:00	326	27	100	0,0	21,43	-0,09	21,0	1022,52	-0,51	-0,09	20,87	3,64	1,2	0,00	0,0
2001-12-18 03:30	326	27	100	0,0	21,33	-0,09	21,0	1022,52	-0,51	-0,09	20,77	3,64	0,0	0,00	0,0
2001-12-18 04:00	326	27	100	0,0	21,33	0,01	21,0	1022,52	-0,41	0,01	20,77	3,74	0,0	0,00	0,0
2001-12-18 04:30	326	27	100	0,0	21,43	0,11	21,0	1021,52	-0,31	0,11	20,87	3,84	0,0	0,00	0,0
2001-12-18 05:00	327	26	100	0,0	21,63	0,11	21,0	1021,52	-0,31	0,11	21,04	3,84	0,0	0,00	0,0
2001-12-18 05:30	326	26	100	0,0	21,73	0,11	21,0	1020,52	-0,31	0,11	21,14	3,84	0,0	0,00	0,0

Datum	Vindriktning °	Luftfukt inne Rh%	Luftfukt ute Rh%	Vindhastighet m/s	Temp inne °C	Temp ute °C	Nederb. månad mm	Luftryck Mbar	Daggpunkt °C	Kyleffekt °C	Vix inne °C	Vix ute °C	Vindby m/s	Korr luftryck	Nederb./dygn mm
2001-12-18 06:00	326	26	100	0,0	21,83	0,11	21,0	1020,52	-0,31	0,11	21,24	3,84	0,0	0,00	0,0
2001-12-18 06:30	189	26	100	0,0	21,83	0,01	21,0	1019,52	-0,41	0,01	21,24	3,74	0,0	0,00	0,0
2001-12-18 07:00	189	26	100	0,0	21,73	0,11	21,0	1019,52	-0,31	0,11	21,14	3,84	0,0	0,00	0,0
2001-12-18 07:30	189	26	100	0,0	21,63	0,11	21,0	1018,52	-0,31	0,11	21,04	3,84	0,0	0,00	0,0
2001-12-18 08:00	196	27	100	0,0	21,43	0,21	21,0	1018,52	-0,21	0,21	20,87	3,94	0,0	0,00	0,0
2001-12-18 08:30	184	27	100	0,0	21,33	0,31	21,0	1017,52	-0,11	0,31	20,77	4,04	0,0	0,00	0,0
2001-12-18 09:00	184	27	100	0,0	21,23	0,31	21,0	1017,52	-0,11	0,31	20,67	4,04	0,0	0,00	0,0
2001-12-18 09:30	305	27	100	0,0	21,33	0,41	21,0	1017,52	-0,01	0,41	20,77	4,14	0,0	0,00	0,0
2001-12-18 10:00	296	27	100	1,4	21,43	0,72	21,0	1016,51	0,29	0,72	20,87	4,44	3,5	0,00	0,0
2001-12-18 10:30	284	26	100	2,0	21,53	0,72	21,0	1016,51	0,29	0,72	20,94	4,44	4,3	0,00	0,0
2001-12-18 11:00	309	26	100	2,8	21,53	0,92	21,0	1016,51	0,49	-2,03	20,94	4,64	3,9	0,00	0,0
2001-12-18 11:30	319	27	100	1,8	21,43	1,02	21,0	1015,51	0,59	1,02	20,87	4,75	5,2	0,00	0,0
2001-12-18 12:00	292	27	100	2,6	21,23	1,32	21,0	1014,51	0,89	-0,42	20,67	5,05	5,0	0,00	0,0
2001-12-18 12:30	317	27	100	4,5	21,03	1,62	21,0	1014,51	1,19	-5,87	20,47	5,35	8,1	0,00	0,0
2001-12-18 13:00	298	27	100	3,7	20,93	1,52	22,5	1013,51	1,09	-3,72	20,37	5,25	6,9	1,50	1,5
2001-12-18 13:30	298	27	98	3,7	20,73	1,72	22,5	1012,51	1,00	-3,49	20,17	5,27	10,0	1,50	1,5
2001-12-18 14:00	293	27	99	4,7	20,73	1,62	23,0	1012,51	1,05	-5,87	20,17	5,26	8,9	0,50	2,0
2001-12-18 14:30	293	27	99	7,7	20,83	1,72	24,0	1011,51	1,15	-10,06	20,27	5,36	8,5	1,50	3,0
2001-12-18 15:00	308	27	98	5,0	21,13	1,82	24,0	1010,51	1,10	-6,25	20,57	5,37	8,7	1,00	3,0
2001-12-18 15:30	307	27	96	3,5	21,33	1,82	24,5	1010,51	0,81	-2,21	20,77	5,20	10,4	0,50	3,5
2001-12-18 16:00	267	27	92	6,2	21,33	1,92	24,5	1009,51	0,30	-7,37	20,77	4,97	11,5	0,50	3,5
2001-12-18 16:30	289	27	89	6,2	21,33	2,02	24,5	1007,51	-0,08	-7,24	20,77	4,83	10,6	0,00	3,5
2001-12-18 17:00	292	26	87	6,6	21,13	2,12	24,5	1007,51	-0,30	-7,73	20,54	4,77	10,8	0,00	3,5
2001-12-18 17:30	276	26	87	7,1	20,83	2,12	24,5	1006,51	-0,30	-8,39	20,24	4,77	11,9	0,00	3,5
2001-12-18 18:00	300	26	89	6,0	20,63	2,02	24,5	1005,51	-0,08	-7,24	20,04	4,83	12,3	0,00	3,5
2001-12-18 18:30	247	26	87	6,9	20,43	2,12	24,5	1005,51	-0,30	-8,39	19,84	4,77	12,7	0,00	3,5
2001-12-18 19:00	278	26	87	4,3	20,33	2,02	24,5	1004,51	-0,40	-4,29	19,74	4,67	12,5	0,00	3,5
2001-12-18 19:30	297	26	86	8,9	20,43	2,02	24,5	1003,51	-0,57	-10,77	19,84	4,59	15,3	0,00	3,5
2001-12-18 20:00	278	26	85	6,8	20,53	2,02	24,5	1001,51	-0,73	-8,53	19,94	4,52	13,6	0,00	3,5
2001-12-18 20:30	270	26	84	6,0	20,63	2,02	25,5	1000,51	-0,90	-7,24	20,04	4,44	14,6	1,00	4,5
2001-12-18 21:00	298	26	86	4,3	20,73	2,02	25,5	1000,51	-0,57	-4,29	20,14	4,59	11,9	1,00	4,5
2001-12-18 21:30	325	26	86	5,4	20,73	2,02	25,5	998,51	-0,57	-6,62	20,14	4,59	11,5	0,00	4,5
2001-12-18 22:00	271	26	84	7,1	20,53	2,02	25,5	997,50	-0,90	-8,53	19,94	4,44	15,5	0,00	4,5
2001-12-18 22:30	321	26	84	10,2	20,23	2,02	25,5	996,50	-0,90	-11,94	19,64	4,44	14,8	0,00	4,5
2001-12-18 23:00	287	26	88	6,8	19,93	1,92	25,5	995,50	-0,34	-8,66	19,34	4,65	15,1	0,00	4,5
2001-12-18 23:30	303	26	93	9,4	19,83	1,62	25,5	994,50	0,15	-12,20	19,24	4,75	13,0	0,00	4,5
2001-12-19 00:00	313	26	94	6,0	19,93	1,42	25,5	993,50	0,11	-8,02	19,34	4,63	14,6	0,00	0,0
2001-12-19 00:30	309	26	95	5,6	20,13	1,22	25,5	992,50	0,06	-7,64	19,54	4,52	12,3	0,00	0,0
2001-12-19 01:00	329	26	94	9,8	20,43	1,02	25,5	991,50	-0,29	-13,07	19,84	4,23	13,4	0,00	0,0
2001-12-19 01:30	267	26	95	9,0	20,53	0,72	25,5	991,50	-0,44	-13,18	19,94	4,02	11,1	0,00	0,0
2001-12-19 02:00	295	26	96	5,0	20,73	0,61	25,5	992,50	-0,39	-7,76	20,14	4,00	11,7	0,00	0,0
2001-12-19 02:30	307	26	100	6,0	20,83	0,41	25,5	992,50	-0,01	-9,32	20,24	4,14	9,4	0,00	0,0
2001-12-19 03:00	300	26	99	4,5	20,73	0,31	25,5	992,50	-0,25	-7,48	20,14	3,96	8,5	0,00	0,0
2001-12-19 03:30	313	26	75	6,4	20,63	-0,29	25,5	993,50	-4,72	-10,90	20,04	1,49	9,8	0,00	0,0
2001-12-19 04:00	331	26	73	6,6	20,53	-1,29	25,5	993,50	-6,05	-12,22	19,94	0,35	11,7	0,00	0,0
2001-12-19 04:30	340	26	73	3,7	20,53	-1,79	25,5	992,50	-6,53	-7,57	19,94	-0,15	10,0	0,00	0,0

Datum	Vindriktning	Luftfukt inne	Luftfukt ute	Vindhastighet	Temp inne	Temp ute	Nederb. månad	Luftryck	Daggpunkt	Kyleffekt	Vix inne	Vix ute	Vindby	Korr luftryck	Nederb./dygn
	°	Rh%	Rh%	m/s	°C	°C	mm	Mbar	°C	°C	°C	°C	m/s		mm
2001-12-19 05:00	314	26	73	3,7	20,73	-2,09	25,5	993,50	-6,82	-7,92	20,14	-0,45	8,7	0,00	0,0
2001-12-19 05:30	66	26	82	1,6	21,03	-3,79	25,5	994,50	-6,89	-3,79	20,44	-1,51	5,8	0,00	0,0
2001-12-19 06:00	232	26	86	1,8	21,33	-5,59	25,5	994,50	-8,02	-5,59	20,74	-3,01	4,3	0,00	0,0
2001-12-19 06:30	277	26	90	2,4	21,73	-6,69	25,5	994,50	-8,49	-8,86	21,14	-3,80	4,1	0,00	0,0
2001-12-19 07:00	206	26	91	1,8	22,03	-7,69	25,5	995,50	-9,33	-7,69	21,44	-4,72	3,7	0,00	0,0
2001-12-19 07:30	156	26	92	1,4	22,13	-8,19	25,5	995,50	-9,68	-8,19	21,54	-5,14	3,7	0,00	0,0
2001-12-19 08:00	176	26	92	1,4	22,03	-8,59	25,5	996,50	-10,08	-8,59	21,44	-5,54	5,0	0,00	0,0
2001-12-19 08:30	317	26	92	1,6	22,03	-8,99	25,5	996,50	-10,47	-8,99	21,44	-5,94	4,3	0,00	0,0
2001-12-19 09:00	277	26	93	1,8	21,93	-9,29	25,5	997,50	-10,63	-9,29	21,34	-6,16	4,5	0,00	0,0
2001-12-19 09:30	236	26	89	2,0	22,03	-9,49	25,5	998,51	-11,40	-9,49	21,44	-6,68	5,6	0,00	0,0
2001-12-19 10:00	196	26	86	1,8	22,23	-9,89	25,5	999,51	-12,23	-9,89	21,64	-7,32	6,2	0,00	0,0
2001-12-19 10:30	211	26	84	2,8	22,53	-10,19	25,5	1000,51	-12,83	-14,16	21,94	-7,77	5,6	0,00	0,0
2001-12-19 11:00	234	26	84	1,8	22,73	-10,29	25,5	1001,51	-12,93	-10,29	22,14	-7,87	5,4	0,00	0,0
2001-12-19 11:30	231	26	84	1,8	22,83	-10,39	25,5	1002,51	-13,02	-10,39	22,24	-7,97	5,8	0,00	0,0
2001-12-19 12:00	205	26	84	2,2	22,93	-10,59	25,5	1003,51	-13,22	-10,59	22,34	-8,17	6,4	0,00	0,0
2001-12-19 12:30	163	26	84	1,2	22,93	-10,90	25,5	1004,51	-13,51	-10,90	22,34	-8,47	6,6	0,00	0,0
2001-12-19 13:00	4	26	84	3,5	22,93	-11,20	25,5	1004,51	-13,81	-16,90	22,34	-8,77	7,3	0,00	0,0
2001-12-19 13:30	304	26	84	2,2	22,93	-11,40	25,5	1006,51	-14,00	-11,40	22,34	-8,97	8,1	0,00	0,0
2001-12-19 14:00	335	26	84	5,2	23,03	-11,50	25,5	1006,51	-14,10	-23,00	22,44	-9,07	5,8	0,00	0,0
2001-12-19 14:30	16	26	84	3,1	23,23	-11,60	25,5	1007,51	-14,20	-15,69	22,64	-9,17	6,9	0,00	0,0
2001-12-19 15:00	333	26	84	3,9	23,53	-11,80	25,5	1008,51	-14,39	-19,24	22,94	-9,37	7,1	0,00	0,0
2001-12-19 15:30	332	26	84	4,5	23,83	-11,80	25,5	1008,51	-14,39	-22,48	23,24	-9,37	6,0	0,00	0,0
2001-12-19 16:00	311	25	84	2,0	23,93	-12,20	25,5	1009,51	-14,78	-12,20	23,31	-9,77	6,8	0,00	0,0
2001-12-19 16:30	339	25	84	4,1	23,83	-12,20	25,5	1009,51	-14,78	-21,38	23,21	-9,77	6,2	0,00	0,0
2001-12-19 17:00	335	25	84	3,7	23,63	-12,20	25,5	1010,51	-14,78	-19,71	23,01	-9,77	7,3	0,00	0,0
2001-12-19 17:30	311	25	84	3,3	23,23	-12,50	25,5	1010,51	-15,08	-18,37	22,61	-10,07	7,5	0,00	0,0
2001-12-19 18:00	331	25	84	2,6	22,93	-12,90	25,5	1011,51	-15,47	-15,41	22,30	-10,47	4,7	0,00	0,0
2001-12-19 18:30	351	25	84	4,1	22,73	-12,70	25,5	1011,51	-15,27	-21,99	22,10	-10,27	5,2	0,00	0,0
2001-12-19 19:00	345	25	84	2,0	22,63	-13,10	25,5	1012,51	-15,67	-13,10	22,00	-10,67	5,0	0,00	0,0
2001-12-19 19:30	351	25	84	2,8	22,93	-13,00	25,5	1012,51	-15,57	-17,22	22,30	-10,57	7,1	0,00	0,0
2001-12-19 20:00	320	25	84	1,2	23,33	-13,90	25,5	1012,51	-16,45	-13,90	22,71	-11,47	3,3	0,00	0,0
2001-12-19 20:30	313	25	84	1,6	23,33	-14,10	25,5	1012,51	-16,64	-14,10	22,71	-11,67	2,6	0,00	0,0
2001-12-19 21:00	300	25	84	1,4	22,83	-14,50	25,5	1012,51	-17,04	-14,50	22,20	-12,07	2,8	0,00	0,0
2001-12-19 21:30	312	25	84	1,4	22,23	-14,80	25,5	1012,51	-17,33	-14,80	21,60	-12,37	2,4	0,00	0,0
2001-12-19 22:00	308	25	84	1,6	21,63	-14,50	25,5	1012,51	-17,04	-14,50	21,00	-12,07	3,7	0,00	0,0
2001-12-19 22:30	305	25	84	1,6	21,53	-14,30	25,5	1012,51	-16,84	-14,30	20,90	-11,87	3,3	0,00	0,0
2001-12-19 23:00	314	25	84	2,0	22,03	-14,40	25,5	1012,51	-16,94	-14,40	21,40	-11,97	3,0	0,00	0,0
2001-12-19 23:30	309	25	84	1,8	22,53	-14,80	25,5	1012,51	-17,33	-14,80	21,90	-12,37	2,6	0,00	0,0
2001-12-20 00:00	332	25	84	2,2	22,83	-14,50	25,5	1012,51	-17,04	-14,50	22,20	-12,07	3,1	0,00	0,0
2001-12-20 00:30	277	25	84	2,6	22,73	-14,10	25,5	1012,51	-17,04	-16,68	22,10	-15,33	4,1	0,00	0,0
2001-12-20 01:00	322	25	84	2,4	22,43	-14,10	25,5	1012,51	-17,04	-16,68	21,80	-15,33	3,7	0,00	0,0
2001-12-20 01:30	291	25	84	3,0	22,13	-14,10	25,5	1012,51	-17,04	-18,42	21,50	-15,33	3,9	0,00	0,0
2001-12-20 02:00	310	25	84	2,0	21,93	-14,10	25,5	1012,51	-17,04	-14,10	21,30	-15,33	4,3	0,00	0,0
2001-12-20 02:30	314	25	84	3,1	22,13	-13,00	25,5	1011,51	-17,04	-17,22	21,50	-14,23	4,1	0,00	0,0
2001-12-20 03:00	308	25	84	1,4	22,43	-12,60	25,5	1011,51	-17,04	-12,60	21,80	-13,83	5,4	0,00	0,0
2001-12-20 03:30	288	24	84	2,2	22,63	-12,30	25,5	1011,51	-17,04	-12,30	21,97	-13,53	5,4	0,00	0,0

Datum	Vindriktning °	Luftfukt inne Rh%	Luftfukt ute Rh%	Vindhastighet m/s	Temp inne °C	Temp ute °C	Nederb. månad mm	Luftryck Mbar	Daggpunkt °C	Kyleffekt °C	Vix inne °C	Vix ute °C	Vindby m/s	Korr luftryck	Nederb./dygn mm
2001-12-20 04:00	325	24	84	4,7	22,63	-12,40	25,5	1010,51	-17,04	-23,22	21,97	-13,63	5,4	0,00	0,0
2001-12-20 04:30	320	24	84	3,0	22,43	-11,50	25,5	1010,51	-17,04	-15,58	21,77	-12,73	6,0	0,00	0,0
2001-12-20 05:00	309	24	84	4,3	22,23	-11,10	25,5	1009,51	-17,04	-20,06	21,57	-12,33	4,7	0,00	0,0
2001-12-20 05:30	306	24	84	2,4	22,13	-10,90	25,5	1009,51	-17,04	-13,30	21,47	-12,13	5,6	0,00	0,0
2001-12-20 06:00	328	24	84	3,0	22,13	-10,80	26,5	1008,51	-17,04	-14,82	21,47	-12,03	3,7	1,00	1,0
2001-12-20 06:30	326	24	84	1,8	22,03	-10,59	26,5	1008,51	-17,04	-10,59	21,37	-11,83	4,1	1,00	1,0
2001-12-20 07:00	335	24	84	2,4	21,93	-10,49	26,5	1008,51		-12,88	21,27	-11,73	3,9	0,00	1,0
2001-12-20 07:30	351	24	92	0,0	21,93	-9,99	26,5	1007,51	-11,46	-9,99	21,27	-6,94	3,0	0,00	1,0
2001-12-20 08:00	305	24	92	0,0	21,93	-10,09	26,5	1007,51	-11,56	-10,09	21,27	-7,04	2,8	0,00	1,0
2001-12-20 08:30	303	24	92	0,0	21,93	-10,09	26,5	1007,51	-11,56	-10,09	21,27	-7,04	1,2	0,00	1,0
2001-12-20 09:00	44	24	95	0,0	21,93	-9,99	26,5	1006,51	-11,05	-9,99	21,27	-6,69	0,0	0,00	1,0
2001-12-20 09:30	44	24	96	0,0	21,93	-10,09	26,5	1005,51	-11,01	-10,09	21,27	-6,71	0,0	0,00	1,0
2001-12-20 10:00	44	24	96	0,0	21,93	-10,19	26,5	1005,51	-11,11	-10,19	21,27	-6,81	0,0	0,00	1,0
2001-12-20 10:30	44	24	96	0,0	21,93	-10,29	26,5	1004,51	-11,21	-10,29	21,27	-6,91	0,0	0,00	1,0
2001-12-20 11:00	44	24	96	0,0	21,93	-10,19	26,5	1004,51	-11,11	-10,19	21,27	-6,81	0,0	0,00	1,0
2001-12-20 11:30	44	24	98	0,0	21,93	-9,89	26,5	1003,51	-10,54	-9,89	21,27	-6,34	0,0	0,00	1,0
2001-12-20 12:00	44	24	100	0,0	21,93	-9,59	26,5	1003,51	-9,98	-9,59	21,27	-5,86	0,0	0,00	1,0
2001-12-20 12:30	104	24	100	0,0	21,93	-9,29	26,5	1002,51	-9,68	-9,29	21,27	-5,56	1,4	0,00	1,0
2001-12-20 13:00	139	24	100	0,0	21,83	-9,09	26,5	1001,51	-9,48	-9,09	21,17	-5,36	0,0	0,00	1,0
2001-12-20 13:30	139	24	100	0,0	21,73	-8,79	26,5	1000,51	-9,18	-8,79	21,07	-5,06	1,4	0,00	1,0
2001-12-20 14:00	139	24	100	0,0	21,63	-8,59	26,5	1000,51	-8,98	-8,59	20,97	-4,86	1,6	0,00	1,0
2001-12-20 14:30	123	24	100	1,8	21,63	-8,39	26,5	999,51	-8,78	-8,39	20,97	-4,66	2,2	0,00	1,0
2001-12-20 15:00	115	24	100	1,6	21,73	-8,69	26,5	998,51	-9,08	-8,69	21,07	-4,96	2,8	0,00	1,0
2001-12-20 15:30	105	24	97	2,8	21,83	-9,69	26,5	997,50	-10,48	-13,62	21,17	-6,22	3,3	0,00	1,0
2001-12-20 16:00	98	24	98	2,6	21,73	-9,99	26,5	997,50	-10,64	-12,35	21,07	-6,44	4,1	0,00	1,0
2001-12-20 16:30	89	24	97	3,3	21,73	-9,99	26,5	996,50	-10,78	-15,54	21,07	-6,52	3,9	0,00	1,0
2001-12-20 17:00	108	24	97	1,8	21,73	-10,29	26,5	996,50	-11,07	-10,29	21,07	-6,82	3,9	0,00	1,0
2001-12-20 17:30	90	24	97	3,0	21,83	-10,39	26,5	995,50	-11,17	-14,38	21,17	-6,92	3,5	0,00	1,0
2001-12-20 18:00	93	24	97	2,6	21,93	-10,19	26,5	995,50	-10,97	-12,56	21,27	-6,72	3,9	0,00	1,0
2001-12-20 18:30	89	24	94	3,0	22,03	-9,99	27,0	994,50	-11,18	-13,94	21,37	-6,78	4,3	0,50	1,5
2001-12-20 19:00	118	24	94	1,4	22,03	-9,89	27,0	994,50	-11,08	-9,89	21,37	-6,68	4,3	0,50	1,5
2001-12-20 19:30	81	25	94	1,6	22,53	-10,29	27,0	994,50	-11,48	-10,29	21,90	-7,08	3,5	0,00	1,5
2001-12-20 20:00	226	24	94	0,0	23,03	-10,49	27,0	994,50	-11,68	-10,49	22,37	-7,28	3,1	0,00	1,5
2001-12-20 20:30	289	24	94	1,8	23,43	-10,90	27,0	993,50	-12,07	-10,90	22,77	-7,68	2,8	0,00	1,5
2001-12-20 21:00	201	24	94	0,0	23,53	-11,10	27,0	993,50	-12,27	-11,10	22,87	-7,88	2,2	0,00	1,5
2001-12-20 21:30	169	24	94	1,8	23,53	-11,30	27,0	993,50	-12,47	-11,30	22,87	-8,08	2,8	0,00	1,5
2001-12-20 22:00	238	24	94	1,2	23,53	-11,50	27,0	993,50	-12,67	-11,50	22,87	-8,28	3,0	0,00	1,5
2001-12-20 22:30	147	24	94	0,0	23,23	-11,70	27,0	993,50	-12,87	-11,70	22,57	-8,48	2,8	0,00	1,5
2001-12-20 23:00	288	24	94	2,6	22,83	-12,00	27,0	993,50	-13,16	-14,46	22,17	-8,78	2,8	0,00	1,5
2001-12-20 23:30	252	25	94	1,8	22,53	-12,10	27,0	993,50	-13,26	-12,10	21,90	-8,88	3,3	0,00	1,5
2001-12-21 00:00	147	25	94	1,4	22,23	-12,20	27,0	993,50	-13,36	-12,20	21,60	-8,98	3,5	0,00	0,0
2001-12-21 00:30	261	25	94	1,4	22,03	-12,30	27,0	993,50	-13,36	-12,30	21,40	-13,53	3,3	0,00	0,0
2001-12-21 01:00	274	25	94	1,6	21,83	-12,40	27,0	993,50	-13,36	-12,40	21,20	-13,63	2,8	0,00	0,0
2001-12-21 01:30	347	25	94	2,2	21,73	-12,20	27,0	993,50	-13,36	-12,20	21,10	-13,43	2,8	0,00	0,0
2001-12-21 02:00	318	25	94	1,4	21,63	-12,40	27,0	994,50	-13,36	-12,40	21,00	-13,63	3,0	0,00	0,0
2001-12-21 02:30	67	25	94	2,2	21,63	-12,40	27,0	993,50	-13,36	-12,40	21,00	-13,63	3,1	0,00	0,0

Datum	Vindriktning °	Luftfukt inne Rh%	Luftfukt ute Rh%	Vindhastighet m/s	Temp inne °C	Temp ute °C	Nederb. månad mm	Luftryck Mbar	Daggpunkt °C	Kyleffekt °C	Vix inne °C	Vix ute °C	Vindby m/s	Korr luftryck	Nederb./dygn mm
2001-12-21 03:00	236	25	94	0,0	21,53	-12,40	27,0	993,50	-13,36	-12,40	20,90	-13,63	3,5	0,00	0,0
2001-12-21 03:30	309	25	94	2,2	21,53	-12,30	27,0	993,50	-13,36	-12,30	20,90	-13,53	3,3	0,00	0,0
2001-12-21 04:00	3	25	94	1,8	21,43	-12,10	27,0	994,50	-13,36	-12,10	20,80	-13,33	3,3	0,00	0,0
2001-12-21 04:30	258	25	94	2,8	21,43	-11,90	27,0	993,50	-13,36	-16,02	20,80	-13,13	3,5	0,00	0,0
2001-12-21 05:00	240	25	94	1,6	21,33	-12,00	27,0	993,50	-13,36	-12,00	20,70	-13,23	3,1	0,00	0,0
2001-12-21 05:30	10	25	94	2,4	21,33	-12,00	27,0	994,50	-13,36	-14,46	20,70	-13,23	3,9	0,00	0,0
2001-12-21 06:00	283	25	94	2,6	21,63	-12,00	27,0	994,50	-13,36	-14,46	21,00	-13,23	3,5	0,00	0,0
2001-12-21 06:30	218	25	94	0,0	22,43	-12,00	27,0	994,50	-13,36	-12,00	21,80	-13,23	3,3	0,00	0,0
2001-12-21 07:00	198	25	94	1,6	23,13	-12,00	27,0	994,50	-13,36	-12,00	22,51	-13,23	3,1	0,00	0,0
2001-12-21 07:30	292	25	94	1,2	23,63	-12,30	27,0	994,50	-13,36	-12,30	23,01	-13,53	3,1	0,00	0,0
2001-12-21 08:00	310	25	94	1,6	24,03	-12,60	27,0	994,50	-13,36	-12,60	23,41	-13,83	2,8	0,00	0,0
2001-12-21 08:30	237	25	94	1,2	24,33	-12,70	27,0	994,50	-13,36	-12,70	23,71	-13,93	2,8	0,00	0,0
2001-12-21 09:00	323	25	94	0,0	24,53	-12,70	27,0	994,50	-13,36	-12,70	23,91	-13,93	2,6	0,00	0,0
2001-12-21 09:30	311	24	94	0,0	24,63	-13,30	27,0	994,50	-13,36	-13,30	23,97	-14,53	1,8	0,00	0,0
2001-12-21 10:00	311	24	94	0,0	24,63	-13,90	27,0	994,50	-13,36	-13,90	23,97	-15,13	0,0	0,00	0,0
2001-12-21 10:30	330	24	94	0,0	24,63	-14,40	27,0	995,50	-13,36	-14,40	23,97	-15,63	1,4	0,00	0,0
2001-12-21 11:00	330	24	94	0,0	24,73	-13,80	27,0	994,50	-13,36	-13,80	24,07	-15,03	2,4	0,00	0,0
2001-12-21 11:30	346	24	94	3,1	24,73	-13,30	27,0	995,50	-13,36	-17,55	24,07	-14,53	3,1	0,00	0,0
2001-12-21 12:00	333	24	94	0,0	24,73	-13,00	27,0	995,50	-13,36	-13,00	24,07	-14,23	3,1	0,00	0,0
2001-12-21 12:30	333	24	94	0,0	24,73	-13,70	27,0	995,50	-13,36	-13,70	24,07	-14,93	0,0	0,00	0,0
2001-12-21 13:00	344	24	94	0,0	24,73	-13,40	27,0	995,50	-13,36	-13,40	24,07	-14,63	2,0	0,00	0,0
2001-12-21 13:30	68	24	94	0,0	24,73	-13,60	27,0	995,50	-13,36	-13,60	24,07	-14,83	0,0	0,00	0,0
2001-12-21 14:00	68	24	94	0,0	24,73	-13,60	27,0	995,50	-13,36	-13,60	24,07	-14,83	0,0	0,00	0,0
2001-12-21 14:30	68	24	94	0,0	24,63	-13,80	27,0	995,50	-13,36	-13,80	23,97	-15,03	0,0	0,00	0,0
2001-12-21 15:00	68	24	94	0,0	24,43	-13,50	27,0	995,50	-13,36	-13,50	23,77	-14,73	0,0	0,00	0,0
2001-12-21 15:30	68	24	94	0,0	24,33	-13,90	27,0	995,50	-13,36	-13,90	23,67	-15,13	0,0	0,00	0,0
2001-12-21 16:00	262	24	94	0,0	24,13	-13,80	27,0	995,50	-13,36	-13,80	23,47	-15,03	2,0	0,00	0,0
2001-12-21 16:30	294	24	94	0,0	23,93	-14,00	27,0	996,50	-13,36	-14,00	23,27	-15,23	2,0	0,00	0,0
2001-12-21 17:00	161	24	94	0,0	23,73	-14,10	27,0	996,50	-13,36	-14,10	23,07	-15,33	3,1	0,00	0,0
2001-12-21 17:30	314	24	94	2,0	23,43	-14,50	27,0	996,50	-13,36	-14,50	22,77	-15,73	2,6	0,00	0,0
2001-12-21 18:00	87	24	94	1,8	23,33	-15,30	27,0	996,50	-13,36	-15,30	22,67	-16,53	3,0	0,00	0,0
2001-12-21 18:30	293	24	94	1,6	23,53	-16,00	27,0	997,50	-13,36	-16,00	22,87	-17,23	3,1	0,00	0,0
2001-12-21 19:00	282	24	94	1,6	23,73	-16,20	27,0	997,50	-13,36	-16,20	23,07	-17,43	3,3	0,00	0,0
2001-12-21 19:30	351	24	94	0,0	24,03	-16,50	27,0	998,51	-13,36	-16,50	23,37	-17,73	2,8	0,00	0,0
2001-12-21 20:00	309	24	94	0,0	24,13	-17,00	27,0	998,51	-13,36	-17,00	23,47	-18,23	2,2	0,00	0,0
2001-12-21 20:30	299	24	94	1,6	24,33	-16,50	27,0	998,51	-13,36	-16,50	23,67	-17,73	2,4	0,00	0,0
2001-12-21 21:00	310	24	94	0,0	24,43	-16,00	27,0	998,51	-13,36	-16,00	23,77	-17,23	2,4	0,00	0,0
2001-12-21 21:30	314	24	94	0,0	24,53	-16,40	27,0	998,51	-13,36	-16,40	23,87	-17,63	2,2	0,00	0,0
2001-12-21 22:00	117	23	94	0,0	24,53	-16,20	27,0	999,51	-13,36	-16,20	23,84	-17,43	1,6	0,00	0,0
2001-12-21 22:30	92	24	94	1,2	24,43	-16,20	27,0	999,51	-13,36	-16,20	23,77	-17,43	2,0	0,00	0,0
2001-12-21 23:00	333	23	94	0,0	24,23	-16,10	27,0	999,51	-13,36	-16,10	23,54	-17,33	1,8	0,00	0,0
2001-12-21 23:30	316	23	94	0,0	24,03	-16,20	27,0	999,51	-13,36	-16,20	23,34	-17,43	1,2	0,00	0,0
2001-12-22 00:00	316	23	94	0,0	23,93	-16,70	27,0	999,51	-13,36	-16,70	23,24	-17,93	0,0	0,00	0,0
2001-12-22 00:30	334	23	94	0,0	23,83	-17,10	27,0	999,51	-13,36	-17,10	23,14	-18,33	1,6	0,00	0,0
2001-12-22 01:00	334	23	94	0,0	23,63	-17,30	27,0	1000,51	-13,36	-17,30	22,94	-18,53	1,2	0,00	0,0
2001-12-22 01:30	333	23	94	1,8	23,53	-17,40	27,0	1000,51	-13,36	-17,40	22,84	-18,63	1,8	0,00	0,0

Datum	Vindriktning	Luftfukt inne	Luftfukt ute	Vindhastighet	Temp inne	Temp ute	Nederb. månad	Lufttryck	Daggpunkt	Kyleffekt	Vix inne	Vix ute	Vindby	Korr lufttryck	Nederb./dygn
	°	Rh%	Rh%	m/s	°C	°C	mm	Mbar	°C	°C	°C	°C	m/s		mm
2001-12-22 02:00	319	23	94	0,0	23,43	-17,40	27,0	1000,51	-13,36	-17,40	22,74	-18,63	2,0	0,00	0,0
2001-12-22 02:30	319	23	94	0,0	23,43	-17,80	27,0	1000,51	-13,36	-17,80	22,74	-19,04	1,4	0,00	0,0
2001-12-22 03:00	345	23	94	1,2	23,33	-17,50	27,0	1000,51	-13,36	-17,50	22,64	-18,73	1,8	0,00	0,0
2001-12-22 03:30	335	23	94	2,2	23,23	-17,50	27,0	1001,51	-13,36	-17,50	22,54	-18,73	2,4	0,00	0,0
2001-12-22 04:00	339	23	94	1,8	23,23	-17,80	27,0	1001,51	-13,36	-17,80	22,54	-19,04	2,2	0,00	0,0
2001-12-22 04:30	328	23	94	1,8	23,13	-17,40	27,0	1001,51	-13,36	-17,40	22,44	-18,63	2,4	0,00	0,0
2001-12-22 05:00	337	23	94	2,0	23,03	-17,00	27,0	1001,51	-13,36	-17,00	22,34	-18,23	2,8	0,00	0,0
2001-12-22 05:30	338	23	94	0,0	23,03	-17,80	27,0	1001,51	-13,36	-17,80	22,34	-19,04	2,4	0,00	0,0
2001-12-22 06:00	339	23	94	0,0	22,93	-18,40	27,0	1002,51	-13,36	-18,40	22,24	-19,64	1,4	0,00	0,0
2001-12-22 06:30	339	23	94	0,0	22,93	-18,80	27,0	1002,51	-13,36	-18,80	22,24	-20,04	0,0	0,00	0,0
2001-12-22 07:00	332	23	94	1,2	22,83	-18,30	27,0	1002,51	-13,36	-18,30	22,14	-19,54	2,8	0,00	0,0
2001-12-22 07:30	343	23	94	2,0	22,83	-17,90	27,0	1002,51	-13,36	-17,90	22,14	-19,14	2,4	0,00	0,0
2001-12-22 08:00	318	23	94	1,6	22,63	-18,40	27,0	1002,51	-13,36	-18,40	21,94	-19,64	2,4	0,00	0,0
2001-12-22 08:30	328	23	94	1,2	22,53	-18,30	27,0	1003,51	-13,36	-18,30	21,84	-19,54	2,2	0,00	0,0
2001-12-22 09:00	317	23	94	1,6	22,43	-18,50	27,0	1003,51	-13,36	-18,50	21,74	-19,74	2,2	0,00	0,0
2001-12-22 09:30	306	23	94	1,2	22,33	-18,60	27,0	1002,51	-13,36	-18,60	21,64	-19,84	2,2	0,00	0,0
2001-12-22 10:00	314	23	94	1,6	22,33	-18,50	27,0	1003,51	-13,36	-18,50	21,64	-19,74	2,6	0,00	0,0
2001-12-22 10:30	295	23	94	2,2	22,33	-18,10	27,0	1003,51	-13,36	-18,10	21,64	-19,34	2,6	0,00	0,0
2001-12-22 11:00	316	23	94	1,6	22,23	-17,80	27,0	1003,51	-13,36	-17,80	21,54	-19,04	2,8	0,00	0,0
2001-12-22 11:30	299	23	94	0,0	22,23	-17,20	27,0	1003,51	-13,36	-17,20	21,54	-18,43	2,6	0,00	0,0
2001-12-22 12:00	344	23	94	1,8	22,23	-16,70	27,0	1002,51	-13,36	-16,70	21,54	-17,93	3,0	0,00	0,0
2001-12-22 12:30	304	23	94	1,4	22,13	-16,40	27,0	1002,51	-13,36	-16,40	21,44	-17,63	2,8	0,00	0,0
2001-12-22 13:00	304	23	94	1,2	22,13	-16,20	27,0	1002,51	-13,36	-16,20	21,44	-17,43	2,6	0,00	0,0
2001-12-22 13:30	305	23	94	1,2	22,03	-16,10	27,0	1002,51	-13,36	-16,10	21,34	-17,33	2,4	0,00	0,0
2001-12-22 14:00	308	23	94	0,0	22,03	-15,70	27,0	1002,51	-13,36	-15,70	21,34	-16,93	2,2	0,00	0,0
2001-12-22 14:30	337	23	94	1,6	22,13	-15,40	27,0	1002,51	-13,36	-15,40	21,44	-16,63	2,6	0,00	0,0
2001-12-22 15:00	342	23	94	1,8	22,13	-15,30	27,0	1002,51	-13,36	-15,30	21,44	-16,53	2,2	0,00	0,0
2001-12-22 15:30	341	23	94	1,4	22,13	-15,20	27,0	1003,51	-13,36	-15,20	21,44	-16,43	2,0	0,00	0,0
2001-12-22 16:00	343	23	94	0,0	21,83	-15,30	27,0	1002,51	-13,36	-15,30	21,14	-16,53	1,8	0,00	0,0
2001-12-22 16:30	312	23	94	1,4	21,43	-15,50	27,0	1002,51	-13,36	-15,50	20,74	-16,73	1,8	0,00	0,0
2001-12-22 17:00	339	23	94	1,6	21,03	-15,60	27,0	1002,51	-13,36	-15,60	20,34	-16,83	2,0	0,00	0,0
2001-12-22 17:30	351	23	94	1,4	20,93	-16,00	27,0	1002,51	-13,36	-16,00	20,24	-17,23	2,4	0,00	0,0
2001-12-22 18:00	339	24	94	2,2	21,23	-14,90	27,0	1002,51	-13,36	-14,90	20,57	-16,13	2,6	0,00	0,0
2001-12-22 18:30	339	23	94	0,0	21,83	-15,30	27,0	1002,51	-13,36	-15,30	21,14	-16,53	3,0	0,00	0,0
2001-12-22 19:00	338	23	94	0,0	22,33	-14,20	27,0	1002,51	-13,36	-14,20	21,64	-15,43	2,6	0,00	0,0
2001-12-22 19:30	323	23	94	0,0	22,33	-15,40	27,0	1002,51	-13,36	-15,40	21,64	-16,63	2,0	0,00	0,0
2001-12-22 20:00	327	23	94	0,0	22,03	-15,60	27,0	1003,51	-13,36	-15,60	21,34	-16,83	1,6	0,00	0,0
2001-12-22 20:30	327	23	94	0,0	21,63	-17,00	27,0	1003,51	-13,36	-17,00	20,94	-18,23	0,0	0,00	0,0
2001-12-22 21:00	334	23	94	1,2	21,13	-17,20	27,0	1003,51	-13,36	-17,20	20,44	-18,43	1,4	0,00	0,0
2001-12-22 21:30	335	23	94	0,0	21,13	-16,90	27,0	1003,51	-13,36	-16,90	20,44	-18,13	1,4	0,00	0,0
2001-12-22 22:00	335	23	94	0,0	21,53	-17,40	27,0	1003,51	-13,36	-17,40	20,84	-18,63	1,2	0,00	0,0
2001-12-22 22:30	339	23	94	0,0	22,03	-15,10	27,0	1003,51	-13,36	-15,10	21,34	-16,33	1,8	0,00	0,0
2001-12-22 23:00	347	23	94	0,0	22,13	-16,10	27,0	1003,51	-13,36	-16,10	21,44	-17,33	1,8	0,00	0,0
2001-12-22 23:30	347	23	94	0,0	21,83	-16,90	27,0	1003,51	-13,36	-16,90	21,14	-18,13	1,4	0,00	0,0
2001-12-23 00:00	339	23	94	0,0	21,33	-15,60	27,0	1003,51	-13,36	-15,60	20,64	-16,83	1,4	0,00	0,0
2001-12-23 00:30	338	23	94	0,0	21,03	-15,50	27,0	1003,51	-13,36	-15,50	20,34	-16,73	1,6	0,00	0,0

Datum	Vindriktning	Luftfukt inne	Luftfukt ute	Vindhastighet	Temp inne	Temp ute	Nederb. månad	Lufttryck	Daggpunkt	Kyleffekt	Vix inne	Vix ute	Vindby	Korr lufttryck	Nederb./dygn
	°	Rh%	Rh%	m/s	°C	°C	mm	Mbar	°C	°C	°C	°C	m/s		mm
2001-12-23 01:00	309	23	94	0,0	21,23	-16,40	27,0	1003,51	-13,36	-16,40	20,54	-17,63	1,4	0,00	0,0
2001-12-23 01:30	309	23	94	0,0	21,83	-18,10	27,0	1003,51	-13,36	-18,10	21,14	-19,34	0,0	0,00	0,0
2001-12-23 02:00	309	23	94	0,0	22,33	-17,80	27,0	1003,51	-13,36	-17,80	21,64	-19,04	0,0	0,00	0,0
2001-12-23 02:30	309	23	94	0,0	22,43	-18,10	27,0	1003,51	-13,36	-18,10	21,74	-19,34	0,0	0,00	0,0
2001-12-23 03:00	309	23	94	0,0	22,23	-18,50	27,0	1002,51	-13,36	-18,50	21,54	-19,74	0,0	0,00	0,0
2001-12-23 03:30	309	23	94	0,0	21,93	-18,40	27,0	1002,51	-13,36	-18,40	21,24	-19,64	0,0	0,00	0,0
2001-12-23 04:00	309	23	94	0,0	21,63	-18,20	27,0	1002,51	-13,36	-18,20	20,94	-19,44	0,0	0,00	0,0
2001-12-23 04:30	309	23	94	0,0	21,73	-18,40	27,0	1002,51	-13,36	-18,40	21,04	-19,64	0,0	0,00	0,0
2001-12-23 05:00	309	23	94	0,0	21,93	-18,40	27,0	1002,51	-13,36	-18,40	21,24	-19,64	0,0	0,00	0,0
2001-12-23 05:30	309	23	94	0,0	22,23	-18,60	27,0	1002,51	-13,36	-18,60	21,54	-19,84	0,0	0,00	0,0
2001-12-23 06:00	309	23	94	0,0	22,53	-18,90	27,0	1001,51	-13,36	-18,90	21,84	-20,14	0,0	0,00	0,0
2001-12-23 06:30	309	23	94	0,0	22,63	-18,50	27,0	1001,51	-13,36	-18,50	21,94	-19,74	0,0	0,00	0,0
2001-12-23 07:00	309	23	94	0,0	22,53	-18,50	27,0	1001,51	-13,36	-18,50	21,84	-19,74	0,0	0,00	0,0
2001-12-23 07:30	309	23	94	0,0	22,43	-18,70	27,0	1001,51	-13,36	-18,70	21,74	-19,94	0,0	0,00	0,0
2001-12-23 08:00	309	23	94	0,0	22,33	-18,30	27,0	1001,51	-13,36	-18,30	21,64	-19,54	0,0	0,00	0,0
2001-12-23 08:30	309	23	94	0,0	22,33	-18,50	27,0	1001,51	-13,36	-18,50	21,64	-19,74	0,0	0,00	0,0
2001-12-23 09:00	309	23	94	0,0	22,13	-17,20	27,0	1001,51	-13,36	-17,20	21,44	-18,43	0,0	0,00	0,0
2001-12-23 09:30	309	23	94	0,0	22,13	-16,70	27,0	1001,51	-13,36	-16,70	21,44	-17,93	0,0	0,00	0,0
2001-12-23 10:00	309	23	94	0,0	22,03	-16,30	27,0	1001,51	-13,36	-16,30	21,34	-17,53	0,0	0,00	0,0
2001-12-23 10:30	309	23	94	0,0	22,03	-15,80	27,0	1000,51	-13,36	-15,80	21,34	-17,03	0,0	0,00	0,0
2001-12-23 11:00	309	23	94	0,0	22,13	-15,80	27,0	1000,51	-13,36	-15,80	21,44	-17,03	0,0	0,00	0,0
2001-12-23 11:30	309	23	94	0,0	22,13	-15,30	27,0	1000,51	-13,36	-15,30	21,44	-16,53	0,0	0,00	0,0
2001-12-23 12:00	309	23	94	0,0	22,13	-15,30	27,0	1000,51	-13,36	-15,30	21,44	-16,53	0,0	0,00	0,0
2001-12-23 12:30	309	23	94	0,0	22,03	-14,80	27,0	999,51	-13,36	-14,80	21,34	-16,03	0,0	0,00	0,0
2001-12-23 13:00	309	23	94	0,0	22,03	-14,50	27,0	999,51	-13,36	-14,50	21,34	-15,73	0,0	0,00	0,0
2001-12-23 13:30	309	23	94	0,0	22,03	-14,50	27,0	999,51	-13,36	-14,50	21,34	-15,73	0,0	0,00	0,0
2001-12-23 14:00	309	23	94	0,0	22,13	-14,40	27,0	999,51	-13,36	-14,40	21,44	-15,63	0,0	0,00	0,0
2001-12-23 14:30	308	23	94	0,0	22,33	-14,40	27,0	999,51	-13,36	-14,40	21,64	-15,63	0,0	0,00	0,0
2001-12-23 15:00	266	23	94	0,0	22,53	-14,50	27,0	998,51	-13,36	-14,50	21,84	-15,73	0,0	0,00	0,0
2001-12-23 15:30	266	23	94	0,0	22,73	-14,50	27,0	998,51	-13,36	-14,50	22,04	-15,73	0,0	0,00	0,0
2001-12-23 16:00	266	23	94	0,0	22,63	-14,30	27,0	998,51	-13,36	-14,30	21,94	-15,53	0,0	0,00	0,0
2001-12-23 16:30	266	23	94	0,0	22,13	-14,10	27,0	997,50	-13,36	-14,10	21,44	-15,33	0,0	0,00	0,0
2001-12-23 17:00	266	23	94	0,0	21,53	-14,20	27,0	997,50	-13,36	-14,20	20,84	-15,43	0,0	0,00	0,0
2001-12-23 17:30	266	23	94	0,0	21,13	-14,40	27,0	997,50	-13,36	-14,40	20,44	-15,63	0,0	0,00	0,0
2001-12-23 18:00	266	23	94	0,0	20,93	-14,30	27,0	997,50	-13,36	-14,30	20,24	-15,53	0,0	0,00	0,0
2001-12-23 18:30	266	23	94	0,0	21,33	-14,00	27,0	996,50	-13,36	-14,00	20,64	-15,23	0,0	0,00	0,0
2001-12-23 19:00	266	23	94	0,0	21,83	-14,10	27,0	996,50	-13,36	-14,10	21,14	-15,33	0,0	0,00	0,0
2001-12-23 19:30	266	23	94	0,0	22,13	-14,30	27,0	996,50	-13,36	-14,30	21,44	-15,53	0,0	0,00	0,0
2001-12-23 20:00	266	23	94	0,0	22,03	-14,60	27,0	996,50	-13,36	-14,60	21,34	-15,83	0,0	0,00	0,0
2001-12-23 20:30	266	23	94	0,0	21,83	-14,80	27,0	995,50	-13,36	-14,80	21,14	-16,03	0,0	0,00	0,0
2001-12-23 21:00	89	23	94	0,0	21,53	-14,50	27,0	995,50	-13,36	-14,50	20,84	-15,73	0,0	0,00	0,0
2001-12-23 21:30	123	23	94	0,0	21,23	-14,80	27,0	994,50	-13,36	-14,80	20,54	-16,03	0,0	0,00	0,0
2001-12-23 22:00	90	23	94	0,0	21,13	-14,80	27,0	994,50	-13,36	-14,80	20,44	-16,03	0,0	0,00	0,0
2001-12-23 22:30	124	23	94	0,0	21,13	-15,30	27,0	994,50	-13,36	-15,30	20,44	-16,53	0,0	0,00	0,0
2001-12-23 23:00	98	23	94	0,0	21,33	-15,40	27,0	993,50	-13,36	-15,40	20,64	-16,63	0,0	0,00	0,0
2001-12-23 23:30	117	23	94	0,0	21,53	-15,30	27,0	993,50	-13,36	-15,30	20,84	-16,53	1,2	0,00	0,0

Datum	Vindriktning °	Luftfukt inne Rh%	Luftfukt ute Rh%	Vindhastighet m/s	Temp inne °C	Temp ute °C	Nederb. månad mm	Lufttryck Mbar	Daggpunkt °C	Kyleffekt °C	Vix inne °C	Vix ute °C	Vindby m/s	Korr lufttryck	Nederb./dygn mm
2001-12-24 00:00	99	23	94	0,0	21,83	-15,30	27,0	992,50	-13,36	-15,30	21,14	-16,53	0,0	0,00	0,0
2001-12-24 00:30	123	23	94	0,0	22,13	-15,50	27,0	992,50	-13,36	-15,50	21,44	-16,73	1,2	0,00	0,0
2001-12-24 01:00	88	23	94	0,0	22,23	-15,70	27,0	991,50	-13,36	-15,70	21,54	-16,93	1,6	0,00	0,0
2001-12-24 01:30	83	23	94	0,0	22,33	-15,60	27,0	991,50	-13,36	-15,60	21,64	-16,83	1,4	0,00	0,0
2001-12-24 02:00	73	23	94	0,0	22,33	-15,50	27,0	991,50	-13,36	-15,50	21,64	-16,73	1,6	0,00	0,0
2001-12-24 02:30	92	23	94	0,0	22,33	-15,60	27,0	990,50	-13,36	-15,60	21,64	-16,83	1,4	0,00	0,0
2001-12-24 03:00	95	23	94	1,2	22,33	-15,70	27,0	990,50	-13,36	-15,70	21,64	-16,93	1,6	0,00	0,0
2001-12-24 03:30	64	23	94	0,0	22,33	-15,80	27,0	989,50	-13,36	-15,80	21,64	-17,03	1,6	0,00	0,0
2001-12-24 04:00	86	23	94	0,0	22,33	-15,80	27,0	989,50	-13,36	-15,80	21,64	-17,03	1,6	0,00	0,0
2001-12-24 04:30	103	23	94	0,0	22,33	-15,80	27,0	989,50	-13,36	-15,80	21,64	-17,03	1,4	0,00	0,0
2001-12-24 05:00	88	23	94	0,0	22,33	-16,00	27,0	988,50	-13,36	-16,00	21,64	-17,23	1,6	0,00	0,0
2001-12-24 05:30	89	23	94	0,0	22,43	-15,70	27,0	988,50	-13,36	-15,70	21,74	-16,93	1,6	0,00	0,0
2001-12-24 06:00	97	23	94	0,0	22,43	-15,40	27,0	988,50	-13,36	-15,40	21,74	-16,63	1,4	0,00	0,0
2001-12-24 06:30	97	23	94	0,0	22,53	-14,80	27,0	987,50	-13,36	-14,80	21,84	-16,03	1,6	0,00	0,0
2001-12-24 07:00	99	23	94	0,0	22,53	-14,80	27,0	987,50	-13,36	-14,80	21,84	-16,03	1,8	0,00	0,0
2001-12-24 07:30	106	23	94	0,0	22,53	-14,60	27,0	987,50	-13,36	-14,60	21,84	-15,83	1,4	0,00	0,0
2001-12-24 08:00	88	23	94	0,0	22,53	-14,40	27,0	986,50	-13,36	-14,40	21,84	-15,63	1,4	0,00	0,0
2001-12-24 08:30	99	23	94	0,0	22,43	-14,40	27,0	986,50	-13,36	-14,40	21,74	-15,63	1,4	0,00	0,0
2001-12-24 09:00	94	23	94	0,0	22,33	-14,30	27,0	986,50	-13,36	-14,30	21,64	-15,53	1,2	0,00	0,0
2001-12-24 09:30	101	23	94	0,0	22,43	-13,90	27,0	986,50	-13,36	-13,90	21,74	-15,13	1,6	0,00	0,0
2001-12-24 10:00	89	22	94	0,0	22,53	-13,80	27,5	986,50	-13,36	-13,80	21,81	-15,03	1,2	0,50	0,5
2001-12-24 10:30	100	23	94	0,0	22,53	-13,40	27,5	985,50	-13,36	-13,40	21,84	-14,63	1,4	0,50	0,5
2001-12-24 11:00	116	23	94	1,8	22,33	-12,90	27,5	985,50	-13,36	-12,90	21,64	-14,13	1,8	0,00	0,5
2001-12-24 11:30	95	23	94	0,0	22,13	-12,60	27,5	985,50	-13,36	-12,60	21,44	-13,83	1,8	0,00	0,5
2001-12-24 12:00	110	23	94	0,0	21,93	-12,40	27,5	984,50	-13,36	-12,40	21,24	-13,63	1,6	0,00	0,5
2001-12-24 12:30	106	23	94	0,0	21,73	-12,50	27,5	984,50	-13,36	-12,50	21,04	-13,73	1,6	0,00	0,5
2001-12-24 13:00	110	23	94	1,2	21,73	-11,80	27,5	984,50	-13,36	-11,80	21,04	-13,03	1,6	0,00	0,5
2001-12-24 13:30	114	23	94	0,0	21,73	-11,90	27,5	984,50	-13,36	-11,90	21,04	-13,13	1,6	0,00	0,5
2001-12-24 14:00	107	23	94	0,0	21,93	-12,00	27,5	983,50	-13,36	-12,00	21,24	-13,23	1,6	0,00	0,5
2001-12-24 14:30	96	23	94	0,0	22,33	-12,00	27,5	983,50	-13,36	-12,00	21,64	-13,23	1,4	0,00	0,5
2001-12-24 15:00	94	22	94	0,0	22,63	-11,50	27,5	983,50	-13,36	-11,50	21,91	-12,73	1,4	0,00	0,5
2001-12-24 15:30	98	22	94	0,0	22,83	-11,20	27,5	982,50	-13,36	-11,20	22,11	-12,43	1,6	0,00	0,5
2001-12-24 16:00	107	22	94	0,0	22,83	-11,30	27,5	982,50	-13,36	-11,30	22,11	-12,53	1,2	0,00	0,5
2001-12-24 16:30	115	23	94	0,0	22,53	-11,30	27,5	982,50	-13,36	-11,30	21,84	-12,53	1,6	0,00	0,5
2001-12-24 17:00	100	23	94	0,0	22,23	-11,30	27,5	982,50	-13,36	-11,30	21,54	-12,53	1,6	0,00	0,5
2001-12-24 17:30	106	23	94	0,0	21,93	-11,40	27,5	982,50	-13,36	-11,40	21,24	-12,63	1,4	0,00	0,5
2001-12-24 18:00	111	23	94	0,0	21,83	-11,40	27,5	982,50	-13,36	-11,40	21,14	-12,63	1,4	0,00	0,5
2001-12-24 18:30	113	23	94	0,0	21,83	-11,30	27,5	982,50	-13,36	-11,30	21,14	-12,53	1,4	0,00	0,5
2001-12-24 19:00	121	23	94	0,0	22,03	-11,20	27,5	982,50	-13,36	-11,20	21,34	-12,43	2,0	0,00	0,5
2001-12-24 19:30	116	23	94	0,0	22,33	-11,20	27,5	982,50	-13,36	-11,20	21,64	-12,43	2,4	0,00	0,5
2001-12-24 20:00	120	22	94	1,4	22,53	-11,50	27,5	982,50	-13,36	-11,50	21,81	-12,73	2,4	0,00	0,5
2001-12-24 20:30	118	22	94	0,0	22,73	-11,70	27,5	982,50	-13,36	-11,70	22,01	-12,93	2,2	0,00	0,5
2001-12-24 21:00	126	22	94	0,0	22,73	-12,00	27,5	982,50	-13,36	-12,00	22,01	-13,23	1,8	0,00	0,5
2001-12-24 21:30	120	22	94	0,0	22,53	-11,90	27,5	982,50	-13,36	-11,90	21,81	-13,13	2,0	0,00	0,5
2001-12-24 22:00	108	23	94	0,0	22,43	-11,80	27,5	982,50	-13,36	-11,80	21,74	-13,03	1,8	0,00	0,5
2001-12-24 22:30	104	23	94	0,0	22,23	-12,00	27,5	982,50	-13,36	-12,00	21,54	-13,23	1,8	0,00	0,5

Datum	Vindriktning °	Luftfukt inne Rh%	Luftfukt ute Rh%	Vindhastighet m/s	Temp inne °C	Temp ute °C	Nederb. månad mm	Lufftryck Mbar	Daggpunkt °C	Kyleffekt °C	Vix inne °C	Vix ute °C	Vindby m/s	Korr lufttryck	Nederb./dygn mm
2001-12-24 23:00	113	23	94	0,0	22,03	-12,00	27,5	982,50	-13,36	-12,00	21,34	-13,23	1,6	0,00	0,5
2001-12-24 23:30	99	23	94	1,2	22,03	-11,80	27,5	982,50	-13,36	-11,80	21,34	-13,03	1,4	0,00	0,5
2001-12-25 00:00	97	23	94	0,0	22,03	-11,70	27,5	981,50	-13,36	-11,70	21,34	-12,93	1,2	0,00	0,0
2001-12-25 00:30	106	23	94	0,0	22,23	-11,70	27,5	981,50	-13,36	-11,70	21,54	-12,93	1,6	0,00	0,0
2001-12-25 01:00	101	23	94	0,0	22,43	-11,70	27,5	981,50	-13,36	-11,70	21,74	-12,93	1,6	0,00	0,0
2001-12-25 01:30	84	22	94	0,0	22,63	-11,60	27,5	981,50	-13,36	-11,60	21,91	-12,83	1,4	0,00	0,0
2001-12-25 02:00	99	22	94	0,0	22,73	-11,60	27,5	981,50	-13,36	-11,60	22,01	-12,83	1,2	0,00	0,0
2001-12-25 02:30	87	22	94	0,0	22,63	-11,40	27,5	981,50	-13,36	-11,40	21,91	-12,63	1,4	0,00	0,0
2001-12-25 03:00	97	23	94	0,0	22,53	-11,30	27,5	981,50	-13,36	-11,30	21,84	-12,53	1,2	0,00	0,0
2001-12-25 03:30	88	23	94	0,0	22,33	-11,40	27,5	981,50	-13,36	-11,40	21,64	-12,63	1,2	0,00	0,0
2001-12-25 04:00	91	23	94	0,0	22,13	-11,40	27,5	981,50	-13,36	-11,40	21,44	-12,63	1,4	0,00	0,0
2001-12-25 04:30	89	23	94	0,0	22,03	-11,50	27,5	981,50	-13,36	-11,50	21,34	-12,73	1,2	0,00	0,0
2001-12-25 05:00	88	23	94	0,0	22,03	-11,40	27,5	980,50	-13,36	-11,40	21,34	-12,63	1,2	0,00	0,0
2001-12-25 05:30	87	23	94	0,0	22,13	-11,20	27,5	980,50	-13,36	-11,20	21,44	-12,43	1,2	0,00	0,0
2001-12-25 06:00	80	23	94	0,0	22,33	-11,30	27,5	980,50	-13,36	-11,30	21,64	-12,53	1,2	0,00	0,0
2001-12-25 06:30	80	23	94	0,0	22,43	-11,80	27,5	981,50	-13,36	-11,80	21,74	-13,03	0,0	0,00	0,0
2001-12-25 07:00	80	22	94	0,0	22,63	-12,20	27,5	980,50	-13,36	-12,20	21,91	-13,43	0,0	0,00	0,0
2001-12-25 07:30	80	22	94	0,0	22,63	-12,60	27,5	980,50	-13,36	-12,60	21,91	-13,83	0,0	0,00	0,0
2001-12-25 08:00	80	22	94	0,0	22,63	-12,30	27,5	980,50	-13,36	-12,30	21,91	-13,53	0,0	0,00	0,0
2001-12-25 08:30	80	23	94	0,0	22,53	-11,40	27,5	981,50	-13,36	-11,40	21,84	-12,63	0,0	0,00	0,0
2001-12-25 09:00	80	23	94	0,0	22,43	-10,90	27,5	980,50	-13,36	-10,90	21,74	-12,13	0,0	0,00	0,0
2001-12-25 09:30	80	23	94	0,0	22,43	-10,90	27,5	981,50	-13,36	-10,90	21,74	-12,13	1,2	0,00	0,0
2001-12-25 10:00	80	23	94	0,0	22,43	-10,90	27,5	981,50	-13,36	-10,90	21,74	-12,13	0,0	0,00	0,0
2001-12-25 10:30	329	23	94	0,0	22,23	-11,10	27,5	981,50	-13,36	-11,10	21,54	-12,33	1,6	0,00	0,0
2001-12-25 11:00	305	23	94	0,0	22,23	-10,49	27,5	981,50	-13,36	-10,49	21,54	-11,73	1,4	0,00	0,0
2001-12-25 11:30	305	23	94	0,0	22,33	-10,39	28,0	981,50	-13,36	-10,39	21,64	-11,63	1,2	0,50	0,5
2001-12-25 12:00	315	23	94	0,0	22,43	-10,70	28,0	981,50	-13,36	-10,70	21,74	-11,93	1,4	0,50	0,5
2001-12-25 12:30	67	23	94	0,0	22,43	-10,49	28,0	981,50	-13,36	-10,49	21,74	-11,73	1,2	0,00	0,5
2001-12-25 13:00	71	23	94	0,0	22,23	-10,19	28,0	980,50	-13,36	-10,19	21,54	-11,43	1,2	0,00	0,5
2001-12-25 13:30	71	23	97	0,0	22,13	-9,89	28,0	981,50	-10,68	-9,89	21,44	-6,42	0,0	0,00	0,5
2001-12-25 14:00	71	23	97	0,0	22,03	-9,79	28,0	981,50	-10,58	-9,79	21,34	-6,32	0,0	0,00	0,5
2001-12-25 14:30	71	23	97	0,0	21,93	-9,79	28,0	981,50	-10,58	-9,79	21,24	-6,32	0,0	0,00	0,5
2001-12-25 15:00	71	23	98	0,0	21,83	-9,49	28,0	981,50	-10,15	-9,49	21,14	-5,94	0,0	0,00	0,5
2001-12-25 15:30	71	23	98	0,0	21,73	-9,59	28,0	981,50	-10,24	-9,59	21,04	-6,04	0,0	0,00	0,5
2001-12-25 16:00	71	23	98	0,0	21,63	-9,79	28,0	981,50	-10,44	-9,79	20,94	-6,24	0,0	0,00	0,5
2001-12-25 16:30	71	23	98	0,0	21,73	-9,79	28,0	981,50	-10,44	-9,79	21,04	-6,24	0,0	0,00	0,5
2001-12-25 17:00	71	23	98	0,0	21,73	-9,59	28,0	981,50	-10,24	-9,59	21,04	-6,04	0,0	0,00	0,5
2001-12-25 17:30	71	23	98	0,0	21,63	-9,59	28,0	981,50	-10,24	-9,59	20,94	-6,04	0,0	0,00	0,5
2001-12-25 18:00	71	23	98	0,0	21,63	-9,39	28,0	981,50	-10,05	-9,39	20,94	-5,84	0,0	0,00	0,5
2001-12-25 18:30	71	23	99	0,0	21,53	-9,39	28,0	981,50	-9,91	-9,39	20,84	-5,75	0,0	0,00	0,5
2001-12-25 19:00	71	23	99	0,0	21,53	-9,29	28,0	981,50	-9,81	-9,29	20,84	-5,65	0,0	0,00	0,5
2001-12-25 19:30	71	23	98	0,0	21,53	-9,39	28,0	982,50	-10,05	-9,39	20,84	-5,84	0,0	0,00	0,5
2001-12-25 20:00	71	23	99	0,0	21,53	-9,09	28,0	982,50	-9,61	-9,09	20,84	-5,45	0,0	0,00	0,5
2001-12-25 20:30	71	23	99	0,0	21,43	-9,09	28,0	982,50	-9,61	-9,09	20,74	-5,45	0,0	0,00	0,5
2001-12-25 21:00	71	23	99	0,0	21,43	-8,99	28,0	982,50	-9,51	-8,99	20,74	-5,35	0,0	0,00	0,5
2001-12-25 21:30	71	23	99	0,0	21,43	-8,99	28,0	982,50	-9,51	-8,99	20,74	-5,35	0,0	0,00	0,5

Datum	Vindriktning °	Luftfukt inne Rh%	Luftfukt ute Rh%	Vindhastighet m/s	Temp inne °C	Temp ute °C	Nederb. månad mm	Luftryck Mbar	Daggpunkt °C	Kyleffekt °C	Vix inne °C	Vix ute °C	Vindby m/s	Korr luftryck	Nederb./dygn mm
2001-12-25 22:00	71	23	99	0,0	21,33	-9,09	28,0	982,50	-9,61	-9,09	20,64	-5,45	0,0	0,00	0,5
2001-12-25 22:30	71	23	99	0,0	21,33	-9,29	28,0	982,50	-9,81	-9,29	20,64	-5,65	0,0	0,00	0,5
2001-12-25 23:00	71	23	98	0,0	21,33	-9,39	28,0	982,50	-10,05	-9,39	20,64	-5,84	0,0	0,00	0,5
2001-12-25 23:30	70	23	97	0,0	21,33	-9,79	28,0	982,50	-10,58	-9,79	20,64	-6,32	1,2	0,00	0,5
2001-12-26 00:00	70	23	97	0,0	21,33	-9,59	28,0	983,50	-10,38	-9,59	20,64	-6,12	1,2	0,00	0,0
2001-12-26 00:30	70	23	98	0,0	21,33	-9,49	28,0	983,50	-10,15	-9,49	20,64	-5,94	0,0	0,00	0,0
2001-12-26 01:00	351	23	95	1,6	21,33	-9,89	28,0	983,50	-10,95	-9,89	20,64	-6,59	1,6	0,00	0,0
2001-12-26 01:30	307	23	93	1,4	21,53	-10,19	28,0	983,50	-11,52	-10,19	20,84	-7,06	2,4	0,00	0,0
2001-12-26 02:00	320	23	93	0,0	21,73	-10,70	28,0	983,50	-12,01	-10,70	21,04	-7,56	2,2	0,00	0,0
2001-12-26 02:30	321	23	93	0,0	21,93	-11,30	28,0	983,50	-12,61	-11,30	21,24	-8,16	1,6	0,00	0,0
2001-12-26 03:00	321	23	93	0,0	22,03	-12,00	28,0	984,50	-13,30	-12,00	21,34	-8,86	0,0	0,00	0,0
2001-12-26 03:30	321	23	93	0,0	22,13	-12,50	28,0	984,50	-13,80	-12,50	21,44	-9,36	1,6	0,00	0,0
2001-12-26 04:00	321	23	93	0,0	22,23	-13,80	28,0	984,50	-15,08	-13,80	21,54	-10,66	0,0	0,00	0,0
2001-12-26 04:30	321	23	93	0,0	22,23	-13,40	28,0	984,50	-14,69	-13,40	21,54	-10,26	1,8	0,00	0,0
2001-12-26 05:00	322	23	93	0,0	22,23	-13,40	28,0	984,50	-14,69	-13,40	21,54	-10,26	1,6	0,00	0,0
2001-12-26 05:30	321	23	93	0,0	22,23	-14,80	28,0	984,50	-16,07	-14,80	21,54	-11,66	0,0	0,00	0,0
2001-12-26 06:00	321	23	93	0,0	22,23	-15,50	28,0	984,50	-16,76	-15,50	21,54	-12,36	1,4	0,00	0,0
2001-12-26 06:30	323	23	93	0,0	22,23	-14,40	28,0	985,50	-15,68	-14,40	21,54	-11,26	1,8	0,00	0,0
2001-12-26 07:00	347	23	93	0,0	22,23	-14,50	28,0	985,50	-15,77	-14,50	21,54	-11,36	2,0	0,00	0,0
2001-12-26 07:30	347	23	93	0,0	22,23	-15,90	28,0	985,50	-15,77	-15,90	21,54	-17,13	0,0	0,00	0,0
2001-12-26 08:00	347	23	93	0,0	22,23	-16,10	28,0	985,50	-15,77	-16,10	21,54	-17,33	0,0	0,00	0,0
2001-12-26 08:30	347	23	93	0,0	22,13	-16,40	28,0	986,50	-15,77	-16,40	21,44	-17,63	0,0	0,00	0,0
2001-12-26 09:00	347	23	93	0,0	22,23	-17,40	28,0	986,50	-15,77	-17,40	21,54	-18,63	0,0	0,00	0,0
2001-12-26 09:30	347	22	93	0,0	22,53	-17,60	28,0	986,50	-15,77	-17,60	21,81	-18,83	0,0	0,00	0,0
2001-12-26 10:00	347	22	93	0,0	22,63	-17,90	28,0	986,50	-15,77	-17,90	21,91	-19,14	0,0	0,00	0,0
2001-12-26 10:30	347	22	93	0,0	22,73	-17,40	28,0	987,50	-15,77	-17,40	22,01	-18,63	1,4	0,00	0,0
2001-12-26 11:00	347	22	93	0,0	22,63	-16,80	28,0	987,50	-15,77	-16,80	21,91	-18,03	1,4	0,00	0,0
2001-12-26 11:30	347	23	93	0,0	22,23	-16,90	28,0	987,50	-15,77	-16,90	21,54	-18,13	0,0	0,00	0,0
2001-12-26 12:00	347	22	93	0,0	21,73	-16,70	28,0	987,50	-15,77	-16,70	21,01	-17,93	0,0	0,00	0,0
2001-12-26 12:30	347	23	93	0,0	21,13	-16,70	28,0	987,50	-15,77	-16,70	20,44	-17,93	0,0	0,00	0,0
2001-12-26 13:00	347	23	93	0,0	20,53	-16,70	28,0	988,50	-15,77	-16,70	19,84	-17,93	0,0	0,00	0,0
2001-12-26 13:30	347	23	93	0,0	20,13	-17,10	28,0	988,50	-15,77	-17,10	19,44	-18,33	0,0	0,00	0,0
2001-12-26 14:00	347	23	93	0,0	19,83	-17,00	28,0	988,50	-15,77	-17,00	19,14	-18,23	0,0	0,00	0,0
2001-12-26 14:30	347	23	93	0,0	19,53	-15,80	28,0	988,50	-15,77	-15,80	18,84	-17,03	0,0	0,00	0,0
2001-12-26 15:00	347	24	93	0,0	19,33	-17,10	28,0	988,50	-15,77	-17,10	18,67	-18,33	0,0	0,00	0,0
2001-12-26 15:30	347	23	93	0,0	19,13	-17,30	28,0	988,50	-15,77	-17,30	18,44	-18,53	0,0	0,00	0,0
2001-12-26 16:00	347	23	93	0,0	18,93	-18,10	28,0	989,50	-15,77	-18,10	18,24	-19,34	0,0	0,00	0,0
2001-12-26 16:30	347	24	93	0,0	19,33	-17,60	28,0	989,50	-15,77	-17,60	18,67	-18,83	0,0	0,00	0,0
2001-12-26 17:00	347	23	93	0,0	20,63	-17,90	28,0	989,50	-15,77	-17,90	19,94	-19,14	0,0	0,00	0,0
2001-12-26 17:30	347	23	93	0,0	22,23	-17,40	28,0	989,50	-15,77	-17,40	21,54	-18,63	0,0	0,00	0,0
2001-12-26 18:00	347	22	93	0,0	23,13	-17,70	28,0	989,50	-15,77	-17,70	22,41	-18,93	0,0	0,00	0,0
2001-12-26 18:30	347	22	93	0,0	23,03	-18,00	28,0	989,50	-15,77	-18,00	22,31	-19,24	0,0	0,00	0,0
2001-12-26 19:00	347	22	93	0,0	22,33	-18,10	28,0	989,50	-15,77	-18,10	21,61	-19,34	0,0	0,00	0,0
2001-12-26 19:30	347	22	93	0,0	21,73	-18,80	28,0	990,50	-15,77	-18,80	21,01	-20,04	0,0	0,00	0,0
2001-12-26 20:00	347	22	93	0,0	21,63	-19,20	28,0	990,50	-15,77	-19,20	20,91	-20,44	0,0	0,00	0,0
2001-12-26 20:30	347	22	93	0,0	22,23	-19,20	28,0	990,50	-15,77	-19,20	21,51	-20,44	0,0	0,00	0,0

Datum	Vindriktning °	Luftfukt inne Rh%	Luftfukt ute Rh%	Vindhastighet m/s	Temp inne °C	Temp ute °C	Nederb. månad mm	Lufftryck Mbar	Daggpunkt °C	Kyleffekt °C	Vix inne °C	Vix ute °C	Vindby m/s	Korr lufftryck	Nederb./dygn mm
2001-12-26 21:00	347	22	93	0,0	23,13	-18,70	28,0	990,50	-15,77	-18,70	22,41	-19,94	0,0	0,00	0,0
2001-12-26 21:30	347	22	93	0,0	23,33	-19,20	28,0	990,50	-15,77	-19,20	22,61	-20,44	0,0	0,00	0,0
2001-12-26 22:00	347	22	93	0,0	22,93	-19,00	28,0	991,50	-15,77	-19,00	22,21	-20,24	0,0	0,00	0,0
2001-12-26 22:30	347	22	93	0,0	22,43	-18,90	28,0	991,50	-15,77	-18,90	21,71	-20,14	0,0	0,00	0,0
2001-12-26 23:00	347	22	93	0,0	22,13	-18,70	28,0	991,50	-15,77	-18,70	21,41	-19,94	0,0	0,00	0,0
2001-12-26 23:30	347	22	93	0,0	22,43	-19,00	28,0	991,50	-15,77	-19,00	21,71	-20,24	0,0	0,00	0,0
2001-12-27 00:00	347	22	93	0,0	23,13	-18,90	28,0	991,50	-15,77	-18,90	22,41	-20,14	0,0	0,00	0,0
2001-12-27 00:30	347	22	93	0,0	23,53	-18,30	28,0	991,50	-15,77	-18,30	22,81	-19,54	0,0	0,00	0,0
2001-12-27 01:00	347	22	93	0,0	23,23	-19,20	28,0	992,50	-15,77	-19,20	22,51	-20,44	0,0	0,00	0,0
2001-12-27 01:30	347	22	93	0,0	22,63	-19,50	28,0	992,50	-15,77	-19,50	21,91	-20,74	0,0	0,00	0,0
2001-12-27 02:00	347	22	93	0,0	22,23	-18,70	28,0	992,50	-15,77	-18,70	21,51	-19,94	0,0	0,00	0,0
2001-12-27 02:30	347	22	93	0,0	22,43	-17,70	28,0	992,50	-15,77	-17,70	21,71	-18,93	0,0	0,00	0,0
2001-12-27 03:00	347	22	93	0,0	22,83	-17,90	28,0	992,50	-15,77	-17,90	22,11	-19,14	0,0	0,00	0,0
2001-12-27 03:30	347	22	93	0,0	23,23	-18,80	28,0	992,50	-15,77	-18,80	22,51	-20,04	0,0	0,00	0,0
2001-12-27 04:00	347	22	93	0,0	23,43	-18,60	28,0	992,50	-15,77	-18,60	22,71	-19,84	0,0	0,00	0,0
2001-12-27 04:30	95	22	93	0,0	23,23	-17,80	28,0	992,50	-15,77	-17,80	22,51	-19,04	1,2	0,00	0,0
2001-12-27 05:00	95	22	93	0,0	22,83	-17,60	28,0	992,50	-15,77	-17,60	22,11	-18,83	0,0	0,00	0,0
2001-12-27 05:30	95	22	93	0,0	22,63	-18,00	28,0	993,50	-15,77	-18,00	21,91	-19,24	0,0	0,00	0,0
2001-12-27 06:00	95	22	93	0,0	22,43	-18,30	28,0	993,50	-15,77	-18,30	21,71	-19,54	0,0	0,00	0,0
2001-12-27 06:30	95	22	93	0,0	22,43	-18,20	28,0	993,50	-15,77	-18,20	21,71	-19,44	0,0	0,00	0,0
2001-12-27 07:00	95	22	93	0,0	22,63	-18,50	28,0	993,50	-15,77	-18,50	21,91	-19,74	0,0	0,00	0,0
2001-12-27 07:30	94	22	93	0,0	22,93	-17,80	28,0	994,50	-15,77	-17,80	22,21	-19,04	0,0	0,00	0,0
2001-12-27 08:00	94	22	93	0,0	23,13	-17,50	28,0	994,50	-15,77	-17,50	22,41	-18,73	1,2	0,00	0,0
2001-12-27 08:30	94	22	93	0,0	23,23	-19,00	28,0	994,50	-15,77	-19,00	22,51	-20,24	0,0	0,00	0,0
2001-12-27 09:00	94	22	93	0,0	23,23	-19,90	28,0	994,50	-15,77	-19,90	22,51	-21,14	0,0	0,00	0,0
2001-12-27 09:30	94	22	93	0,0	23,03	-20,20	28,0	995,50	-15,77	-20,20	22,31	-21,44	0,0	0,00	0,0
2001-12-27 10:00	94	22	93	0,0	22,73	-19,50	28,0	995,50	-15,77	-19,50	22,01	-20,74	0,0	0,00	0,0
2001-12-27 10:30	94	22	93	0,0	22,53	-19,20	28,0	995,50	-15,77	-19,20	21,81	-20,44	0,0	0,00	0,0
2001-12-27 11:00	94	22	93	0,0	22,43	-18,80	28,0	996,50	-15,77	-18,80	21,71	-20,04	0,0	0,00	0,0
2001-12-27 11:30	94	22	93	0,0	22,13	-18,70	28,0	996,50	-15,77	-18,70	21,41	-19,94	0,0	0,00	0,0
2001-12-27 12:00	94	22	93	0,0	21,63	-19,00	28,0	996,50	-15,77	-19,00	20,91	-20,24	0,0	0,00	0,0
2001-12-27 12:30	94	22	93	0,0	20,93	-19,00	28,0	996,50	-15,77	-19,00	20,21	-20,24	0,0	0,00	0,0
2001-12-27 13:00	94	23	93	0,0	20,33	-19,50	28,0	996,50	-15,77	-19,50	19,64	-20,74	0,0	0,00	0,0
2001-12-27 13:30	94	23	93	0,0	19,83	-19,70	28,0	996,50	-15,77	-19,70	19,14	-20,94	0,0	0,00	0,0
2001-12-27 14:00	94	23	93	0,0	19,43	-20,40	28,0	996,50	-15,77	-20,40	18,74	-21,64	0,0	0,00	0,0
2001-12-27 14:30	94	23	93	0,0	19,13	-21,20	28,0	996,50	-15,77	-21,20	18,44	-22,44	0,0	0,00	0,0
2001-12-27 15:00	94	23	93	0,0	18,93	-21,30	28,0	997,50	-15,77	-21,30	18,24	-22,54	0,0	0,00	0,0
2001-12-27 15:30	79	23	93	0,0	18,73	-21,60	28,0	997,50	-15,77	-21,60	18,04	-22,84	1,4	0,00	0,0
2001-12-27 16:00	110	23	93	0,0	18,63	-21,60	28,0	997,50	-15,77	-21,60	17,94	-22,84	0,0	0,00	0,0
2001-12-27 16:30	110	23	93	0,0	19,43	-21,30	28,0	998,51	-15,77	-21,30	18,74	-22,54	0,0	0,00	0,0
2001-12-27 17:00	96	23	93	0,0	21,03	-20,70	28,0	997,50	-15,77	-20,70	20,34	-21,94	0,0	0,00	0,0
2001-12-27 17:30	96	22	93	0,0	22,93	-20,80	28,0	997,50	-15,77	-20,80	22,21	-22,04	0,0	0,00	0,0
2001-12-27 18:00	86	21	93	0,0	23,73	-20,90	28,0	997,50	-15,77	-20,90	22,98	-22,14	1,2	0,00	0,0
2001-12-27 18:30	86	22	93	0,0	23,43	-20,90	28,0	997,50	-15,77	-20,90	22,71	-22,14	0,0	0,00	0,0
2001-12-27 19:00	86	22	93	0,0	22,73	-20,40	28,0	998,51	-15,77	-20,40	22,01	-21,64	1,2	0,00	0,0
2001-12-27 19:30	85	22	93	0,0	21,93	-19,70	28,0	998,51	-15,77	-19,70	21,21	-20,94	0,0	0,00	0,0

Datum	Vindriktning °	Luftfukt inne Rh%	Luftfukt ute Rh%	Vindhastighet m/s	Temp inne °C	Temp ute °C	Nederb. månad mm	Lufttryck Mbar	Daggpunkt °C	Kyleffekt °C	Vix inne °C	Vix ute °C	Vindby m/s	Korr lufttryck	Nederb./dygn mm
2001-12-27 20:00	85	22	93	0,0	21,83	-19,40	28,0	999,51	-15,77	-19,40	21,11	-20,64	1,2	0,00	0,0
2001-12-27 20:30	85	22	93	0,0	22,53	-19,10	28,0	999,51	-15,77	-19,10	21,81	-20,34	0,0	0,00	0,0
2001-12-27 21:00	85	22	93	0,0	23,33	-18,90	28,0	999,51	-15,77	-18,90	22,61	-20,14	0,0	0,00	0,0
2001-12-27 21:30	85	22	93	0,0	23,43	-18,80	28,0	999,51	-15,77	-18,80	22,71	-20,04	0,0	0,00	0,0
2001-12-27 22:00	84	22	93	0,0	22,93	-18,80	28,0	999,51	-15,77	-18,80	22,21	-20,04	1,2	0,00	0,0
2001-12-27 22:30	84	22	93	0,0	22,33	-18,70	28,0	999,51	-15,77	-18,70	21,61	-19,94	1,2	0,00	0,0
2001-12-27 23:00	83	22	93	0,0	22,23	-18,60	28,0	999,51	-15,77	-18,60	21,51	-19,84	1,2	0,00	0,0
2001-12-27 23:30	83	22	93	0,0	22,73	-18,70	28,0	999,51	-15,77	-18,70	22,01	-19,94	0,0	0,00	0,0
2001-12-28 00:00	83	22	93	0,0	23,33	-18,70	28,0	1000,51	-15,77	-18,70	22,61	-19,94	0,0	0,00	0,0
2001-12-28 00:30	68	22	93	0,0	23,43	-18,70	28,0	1000,51	-15,77	-18,70	22,71	-19,94	1,2	0,00	0,0
2001-12-28 01:00	90	22	93	0,0	22,93	-18,80	28,0	1000,51	-15,77	-18,80	22,21	-20,04	0,0	0,00	0,0
2001-12-28 01:30	101	22	93	0,0	22,43	-18,80	28,0	1000,51	-15,77	-18,80	21,71	-20,04	0,0	0,00	0,0
2001-12-28 02:00	68	22	93	0,0	22,23	-18,80	28,0	1000,51	-15,77	-18,80	21,51	-20,04	0,0	0,00	0,0
2001-12-28 02:30	334	22	93	0,0	22,63	-18,80	28,0	1000,51	-15,77	-18,80	21,91	-20,04	1,2	0,00	0,0
2001-12-28 03:00	351	22	93	0,0	23,13	-18,70	28,0	1000,51	-15,77	-18,70	22,41	-19,94	1,4	0,00	0,0
2001-12-28 03:30	70	22	93	0,0	23,43	-18,30	28,0	1000,51	-15,77	-18,30	22,71	-19,54	1,2	0,00	0,0
2001-12-28 04:00	73	22	93	0,0	23,33	-18,30	28,0	1000,51	-15,77	-18,30	22,61	-19,54	1,4	0,00	0,0
2001-12-28 04:30	79	22	93	0,0	22,93	-18,50	28,0	1000,51	-15,77	-18,50	22,21	-19,74	1,4	0,00	0,0
2001-12-28 05:00	86	21	93	0,0	22,53	-18,30	28,0	1000,51	-15,77	-18,30	21,78	-19,54	1,4	0,00	0,0
2001-12-28 05:30	72	22	93	0,0	22,43	-17,90	28,0	1000,51	-15,77	-17,90	21,71	-19,14	1,2	0,00	0,0
2001-12-28 06:00	317	22	93	0,0	22,43	-17,60	28,0	1001,51	-15,77	-17,60	21,71	-18,83	1,4	0,00	0,0
2001-12-28 06:30	329	22	93	0,0	22,73	-17,40	28,0	1001,51	-15,77	-17,40	22,01	-18,63	1,4	0,00	0,0
2001-12-28 07:00	308	22	93	0,0	23,13	-17,40	28,0	1000,51	-15,77	-17,40	22,41	-18,63	1,6	0,00	0,0
2001-12-28 07:30	295	22	93	0,0	23,53	-17,40	28,0	1001,51	-15,77	-17,40	22,81	-18,63	2,0	0,00	0,0
2001-12-28 08:00	301	21	93	1,4	23,73	-17,40	28,0	1001,51	-15,77	-17,40	22,98	-18,63	1,6	0,00	0,0
2001-12-28 08:30	298	21	93	1,2	23,73	-17,20	28,0	1001,51	-15,77	-17,20	22,98	-18,43	1,8	0,00	0,0
2001-12-28 09:00	300	21	93	0,0	23,53	-16,90	28,0	1001,51	-15,77	-16,90	22,78	-18,13	2,2	0,00	0,0
2001-12-28 09:30	278	22	93	0,0	23,43	-16,70	28,5	1001,51	-15,77	-16,70	22,71	-17,93	2,2	0,50	0,5
2001-12-28 10:00	292	22	93	0,0	23,23	-16,60	28,5	1001,51	-15,77	-16,60	22,51	-17,83	2,4	0,50	0,5
2001-12-28 10:30	79	22	93	0,0	23,13	-16,40	28,5	1001,51	-15,77	-16,40	22,41	-17,63	2,0	0,00	0,5
2001-12-28 11:00	78	22	93	0,0	23,13	-16,10	28,5	1001,51	-15,77	-16,10	22,41	-17,33	2,2	0,00	0,5
2001-12-28 11:30	312	22	93	1,2	23,03	-15,70	28,5	1001,51	-15,77	-15,70	22,31	-16,93	2,0	0,00	0,5
2001-12-28 12:00	328	22	93	0,0	23,13	-15,30	28,5	1001,51	-15,77	-15,30	22,41	-16,53	1,8	0,00	0,5
2001-12-28 12:30	136	22	93	0,0	23,13	-15,40	28,5	1001,51	-15,77	-15,40	22,41	-16,63	2,0	0,00	0,5
2001-12-29 04:30	73	22	93	1,2	24,03	-15,60	28,5	1005,51	-15,77	-15,60	23,31	-16,83	2,2	0,00	0,0
2001-12-28 13:00	321	22	93	1,4	23,23	-15,50	29,0	1001,51	-15,77	-15,50	22,51	-16,73	2,2	0,00	0,5
2001-12-28 13:30	291	22	93	1,6	23,03	-15,50	29,0	1001,51	-15,77	-15,50	22,31	-16,73	1,8	0,00	0,5
2001-12-28 14:00	279	22	93	0,0	22,43	-15,80	29,0	1001,51	-15,77	-15,80	21,71	-17,03	2,0	0,00	0,5
2001-12-28 14:30	273	22	93	0,0	21,83	-16,00	29,0	1001,51	-15,77	-16,00	21,11	-17,23	2,0	0,00	0,5
2001-12-28 15:00	247	23	93	0,0	21,43	-16,20	29,0	1002,51	-15,77	-16,20	20,74	-17,43	1,8	0,00	0,5
2001-12-28 15:30	301	22	93	1,2	21,63	-16,00	29,0	1002,51	-15,77	-16,00	20,91	-17,23	2,4	0,00	0,5
2001-12-28 16:00	295	22	93	0,0	22,73	-16,20	29,0	1002,51	-15,77	-16,20	22,01	-17,43	2,0	0,00	0,5
2001-12-28 16:30	94	22	93	0,0	23,93	-16,30	29,0	1002,51	-15,77	-16,30	23,21	-17,53	1,8	0,00	0,5
2001-12-28 17:00	191	22	93	0,0	24,33	-16,40	29,0	1003,51	-15,77	-16,40	23,61	-17,63	1,6	0,00	0,5
2001-12-28 17:30	85	22	93	0,0	23,83	-16,40	29,0	1003,51	-15,77	-16,40	23,11	-17,63	2,2	0,00	0,5
2001-12-28 18:00	347	22	93	0,0	23,03	-16,20	29,0	1003,51	-15,77	-16,20	22,31	-17,43	1,6	0,00	0,5

Datum	Vindriktning °	Luftfukt inne Rh%	Luftfukt ute Rh%	Vindhastighet m/s	Temp inne °C	Temp ute °C	Nederb. månad mm	Lufttryck Mbar	Daggpunkt °C	Kyleffekt °C	Vix inne °C	Vix ute °C	Vindby m/s	Korr lufttryck	Nederb./dygn mm
2001-12-28 18:30	77	22	93	0,0	22,33	-15,70	29,0	1003,51	-15,77	-15,70	21,61	-16,93	1,4	0,00	0,5
2001-12-28 19:00	103	22	93	0,0	22,43	-15,40	29,0	1003,51	-15,77	-15,40	21,71	-16,63	1,4	0,00	0,5
2001-12-28 19:30	310	22	93	0,0	23,13	-15,30	29,0	1003,51	-15,77	-15,30	22,41	-16,53	1,4	0,00	0,5
2001-12-28 20:00	337	22	93	0,0	23,83	-15,30	29,0	1004,51	-15,77	-15,30	23,11	-16,53	1,6	0,00	0,5
2001-12-28 20:30	82	22	93	0,0	23,73	-15,50	29,0	1004,51	-15,77	-15,50	23,01	-16,73	1,6	0,00	0,5
2001-12-28 21:00	86	22	93	0,0	23,33	-15,70	29,0	1004,51	-15,77	-15,70	22,61	-16,93	1,6	0,00	0,5
2001-12-28 21:30	73	22	93	0,0	22,83	-15,80	29,0	1004,51	-15,77	-15,80	22,11	-17,03	1,4	0,00	0,5
2001-12-28 22:00	337	22	93	0,0	22,43	-15,90	29,0	1005,51	-15,77	-15,90	21,71	-17,13	1,6	0,00	0,5
2001-12-28 22:30	55	22	93	0,0	22,63	-15,90	29,0	1005,51	-15,77	-15,90	21,91	-17,13	1,6	0,00	0,5
2001-12-28 23:00	103	22	93	0,0	23,03	-15,80	29,0	1005,51	-15,77	-15,80	22,31	-17,03	1,8	0,00	0,5
2001-12-28 23:30	335	22	93	0,0	23,53	-15,80	29,0	1005,51	-15,77	-15,80	22,81	-17,03	1,8	0,00	0,5
2001-12-29 00:00	311	22	93	0,0	23,73	-15,90	29,0	1005,51	-15,77	-15,90	23,01	-17,13	1,6	0,00	0,0
2001-12-29 00:30	281	22	93	0,0	23,73	-16,00	29,0	1005,51	-15,77	-16,00	23,01	-17,23	2,0	0,00	0,0
2001-12-29 01:00	149	22	93	0,0	23,63	-15,70	29,0	1005,51	-15,77	-15,70	22,91	-16,93	1,8	0,00	0,0
2001-12-29 01:30	106	22	93	0,0	23,43	-15,50	29,0	1005,51	-15,77	-15,50	22,71	-16,73	1,6	0,00	0,0
2001-12-29 02:00	73	22	93	0,0	23,33	-15,50	29,0	1005,51	-15,77	-15,50	22,61	-16,73	1,6	0,00	0,0
2001-12-29 02:30	147	22	93	0,0	23,33	-15,00	29,0	1005,51	-15,77	-15,00	22,61	-16,23	1,6	0,00	0,0
2001-12-29 03:00	102	22	93	0,0	23,43	-15,20	29,0	1005,51	-15,77	-15,20	22,71	-16,43	1,8	0,00	0,0
2001-12-29 03:30	78	22	93	0,0	23,73	-15,10	29,0	1005,51	-15,77	-15,10	23,01	-16,33	2,0	0,00	0,0
2001-12-29 04:00	57	22	93	0,0	23,93	-15,50	29,0	1005,51	-15,77	-15,50	23,21	-16,73	2,2	0,00	0,0
2001-12-29 05:00	290	22	93	0,0	24,13	-16,00	29,0	1005,51	-15,77	-16,00	23,41	-17,23	2,2	0,00	0,0
2001-12-29 05:30	82	22	93	0,0	24,13	-16,10	29,0	1005,51	-15,77	-16,10	23,41	-17,33	2,4	0,00	0,0
2001-12-29 06:00	101	22	93	0,0	24,03	-16,40	29,0	1006,51	-15,77	-16,40	23,31	-17,63	1,4	0,00	0,0
2001-12-29 06:30	321	22	93	0,0	23,93	-16,90	29,0	1006,51	-15,77	-16,90	23,21	-18,13	1,6	0,00	0,0
2001-12-29 07:00	320	22	93	0,0	23,83	-17,40	29,0	1006,51	-15,77	-17,40	23,11	-18,63	1,8	0,00	0,0
2001-12-29 07:30	303	22	93	0,0	23,83	-17,60	29,0	1006,51	-15,77	-17,60	23,11	-18,83	2,0	0,00	0,0
2001-12-29 08:00	290	22	93	0,0	23,73	-17,80	29,0	1006,51	-15,77	-17,80	23,01	-19,04	1,8	0,00	0,0
2001-12-29 08:30	304	22	93	0,0	23,73	-17,70	29,0	1007,51	-15,77	-17,70	23,01	-18,93	2,4	0,00	0,0
2001-12-29 09:00	209	22	93	0,0	23,73	-17,70	29,0	1007,51	-15,77	-17,70	23,01	-18,93	2,2	0,00	0,0
2001-12-29 09:30	327	22	93	1,2	23,73	-17,70	29,0	1007,51	-15,77	-17,70	23,01	-18,93	2,2	0,00	0,0
2001-12-29 10:00	324	22	93	0,0	23,73	-17,80	29,0	1007,51	-15,77	-17,80	23,01	-19,04	2,2	0,00	0,0
2001-12-29 10:30	284	22	93	0,0	23,63	-17,80	29,0	1007,51	-15,77	-17,80	22,91	-19,04	2,0	0,00	0,0
2001-12-29 11:00	271	22	93	0,0	23,63	-17,90	29,0	1007,51	-15,77	-17,90	22,91	-19,14	1,6	0,00	0,0
2001-12-29 11:30	302	22	93	0,0	24,03	-18,10	29,0	1007,51	-15,77	-18,10	23,31	-19,34	1,8	0,00	0,0
2001-12-29 12:00	326	22	93	1,4	24,43	-18,10	29,0	1007,51	-15,77	-18,10	23,71	-19,34	2,0	0,00	0,0
2001-12-29 12:30	316	22	93	1,2	24,13	-18,20	29,0	1006,51	-15,77	-18,20	23,41	-19,44	1,6	0,00	0,0
2001-12-29 13:00	302	22	93	0,0	23,63	-17,90	29,0	1006,51	-15,77	-17,90	22,91	-19,14	2,0	0,00	0,0
2001-12-29 13:30	289	22	93	1,2	22,93	-17,80	29,0	1006,51	-15,77	-17,80	22,21	-19,04	1,6	0,00	0,0
2001-12-29 14:00	102	23	93	0,0	22,23	-17,80	29,0	1006,51	-15,77	-17,80	21,54	-19,04	1,4	0,00	0,0
2001-12-29 14:30	300	22	93	0,0	21,63	-18,00	29,0	1006,51	-15,77	-18,00	20,91	-19,24	1,4	0,00	0,0
2001-12-29 15:00	307	23	93	0,0	20,93	-18,00	29,0	1006,51	-15,77	-18,00	20,24	-19,24	1,4	0,00	0,0
2001-12-29 15:30	351	23	93	0,0	20,73	-18,10	29,0	1006,51	-15,77	-18,10	20,04	-19,34	1,2	0,00	0,0
2001-12-29 16:00	333	23	93	0,0	21,23	-18,20	29,0	1006,51	-15,77	-18,20	20,54	-19,44	1,6	0,00	0,0
2001-12-29 16:30	323	22	93	0,0	22,63	-18,10	29,0	1006,51	-15,77	-18,10	21,91	-19,34	1,8	0,00	0,0
2001-12-29 17:00	325	22	93	0,0	23,93	-18,10	29,0	1006,51	-15,77	-18,10	23,21	-19,34	1,8	0,00	0,0
2001-12-29 17:30	326	22	93	0,0	24,13	-18,30	29,0	1006,51	-15,77	-18,30	23,41	-19,54	1,6	0,00	0,0

Datum	Vindriktning °	Luftfukt inne Rh%	Luftfukt ute Rh%	Vindhastighet m/s	Temp inne °C	Temp ute °C	Nederb. månad mm	Luftryck Mbar	Daggpunkt °C	Kyleffekt °C	Vix inne °C	Vix ute °C	Vindby m/s	Korr luftryck	Nederb./dygn mm
2001-12-29 18:00	304	22	93	0,0	23,63	-18,50	29,0	1006,51	-15,77	-18,50	22,91	-19,74	0,0	0,00	0,0
2001-12-29 18:30	260	22	93	0,0	22,83	-18,50	29,0	1006,51	-15,77	-18,50	22,11	-19,74	1,4	0,00	0,0
2001-12-29 19:00	329	22	93	0,0	22,13	-18,30	29,0	1006,51	-15,77	-18,30	21,41	-19,54	1,8	0,00	0,0
2001-12-29 19:30	329	22	93	0,0	22,03	-18,50	29,0	1006,51	-15,77	-18,50	21,31	-19,74	0,0	0,00	0,0
2001-12-29 20:00	329	22	93	0,0	22,23	-18,90	29,0	1006,51	-15,77	-18,90	21,51	-20,14	0,0	0,00	0,0
2001-12-29 20:30	329	22	93	0,0	22,43	-19,60	29,0	1006,51	-15,77	-19,60	21,71	-20,84	0,0	0,00	0,0
2001-12-29 21:00	329	22	93	0,0	22,33	-19,90	29,0	1006,51	-15,77	-19,90	21,61	-21,14	0,0	0,00	0,0
2001-12-29 21:30	329	22	93	0,0	22,13	-19,90	29,0	1006,51	-15,77	-19,90	21,41	-21,14	0,0	0,00	0,0
2001-12-29 22:00	329	22	93	0,0	21,73	-19,60	29,0	1006,51	-15,77	-19,60	21,01	-20,84	0,0	0,00	0,0
2001-12-29 22:30	341	22	93	0,0	21,53	-18,80	29,0	1006,51	-15,77	-18,80	20,81	-20,04	1,2	0,00	0,0
2001-12-29 23:00	341	22	93	0,0	21,83	-19,10	29,0	1006,51	-15,77	-19,10	21,11	-20,34	0,0	0,00	0,0
2001-12-29 23:30	341	22	93	0,0	22,33	-19,40	29,0	1006,51	-15,77	-19,40	21,61	-20,64	0,0	0,00	0,0
2001-12-30 00:00	129	22	93	0,0	22,93	-18,80	29,0	1006,51	-15,77	-18,80	22,21	-20,04	0,0	0,00	0,0
2001-12-30 00:30	129	22	93	0,0	23,13	-20,20	29,0	1006,51	-15,77	-20,20	22,41	-21,44	0,0	0,00	0,0
2001-12-30 01:00	129	22	93	0,0	23,23	-20,20	29,0	1006,51	-15,77	-20,20	22,51	-21,44	0,0	0,00	0,0
2001-12-30 01:30	129	22	93	0,0	23,03	-19,80	29,0	1006,51	-15,77	-19,80	22,31	-21,04	0,0	0,00	0,0
2001-12-30 02:00	129	22	93	0,0	22,73	-19,40	29,0	1006,51	-15,77	-19,40	22,01	-20,64	0,0	0,00	0,0
2001-12-30 02:30	147	22	93	0,0	22,53	-16,50	29,0	1006,51	-15,77	-16,50	21,81	-17,73	1,4	0,00	0,0
2001-12-30 03:00	298	22	93	0,0	22,53	-18,30	29,0	1006,51	-15,77	-18,30	21,81	-19,54	1,4	0,00	0,0
2001-12-30 03:30	298	22	93	0,0	22,53	-19,20	29,0	1006,51	-15,77	-19,20	21,81	-20,44	0,0	0,00	0,0
2001-12-30 04:00	313	22	93	0,0	22,73	-17,40	29,0	1006,51	-15,77	-17,40	22,01	-18,63	0,0	0,00	0,0
2001-12-30 04:30	312	22	93	0,0	22,83	-19,10	29,0	1006,51	-15,77	-19,10	22,11	-20,34	0,0	0,00	0,0
2001-12-30 05:00	312	22	93	0,0	22,93	-17,40	29,0	1005,51	-15,77	-17,40	22,21	-18,63	0,0	0,00	0,0
2001-12-30 05:30	287	22	93	0,0	23,03	-15,90	29,0	1005,51	-15,77	-15,90	22,31	-17,13	1,6	0,00	0,0
2001-12-30 06:00	314	22	93	0,0	23,13	-15,60	29,0	1005,51	-15,77	-15,60	22,41	-16,83	1,4	0,00	0,0
2001-12-30 06:30	333	22	93	0,0	23,23	-15,70	29,0	1005,51	-15,77	-15,70	22,51	-16,93	1,6	0,00	0,0
2001-12-30 07:00	333	22	93	0,0	23,23	-16,00	29,0	1006,51	-15,77	-16,00	22,51	-17,23	0,0	0,00	0,0
2001-12-30 07:30	333	22	93	0,0	23,13	-17,40	29,0	1006,51	-15,77	-17,40	22,41	-18,63	0,0	0,00	0,0
2001-12-30 08:00	333	22	93	0,0	22,93	-18,60	29,0	1006,51	-15,77	-18,60	22,21	-19,84	0,0	0,00	0,0
2001-12-30 08:30	333	22	93	0,0	22,83	-17,70	29,0	1006,51	-15,77	-17,70	22,11	-18,93	0,0	0,00	0,0
2001-12-30 09:00	333	22	93	0,0	22,63	-18,20	29,0	1006,51	-15,77	-18,20	21,91	-19,44	0,0	0,00	0,0
2001-12-30 09:30	333	22	93	0,0	22,53	-19,00	29,0	1006,51	-15,77	-19,00	21,81	-20,24	0,0	0,00	0,0
2001-12-30 10:00	333	22	93	0,0	22,43	-19,70	29,0	1007,51	-15,77	-19,70	21,71	-20,94	0,0	0,00	0,0
2001-12-30 10:30	333	22	93	0,0	22,53	-19,50	29,0	1007,51	-15,77	-19,50	21,81	-20,74	0,0	0,00	0,0
2001-12-30 11:00	333	21	93	0,0	22,63	-19,20	29,0	1007,51	-15,77	-19,20	21,88	-20,44	1,2	0,00	0,0
2001-12-30 11:30	333	22	93	0,0	22,43	-19,00	29,0	1007,51	-15,77	-19,00	21,71	-20,24	0,0	0,00	0,0
2001-12-30 12:00	333	22	93	0,0	21,93	-19,70	29,0	1007,51	-15,77	-19,70	21,21	-20,94	0,0	0,00	0,0
2001-12-30 12:30	333	22	93	0,0	21,23	-19,70	29,0	1007,51	-15,77	-19,70	20,51	-20,94	0,0	0,00	0,0
2001-12-30 13:00	333	23	93	0,0	20,43	-20,00	29,0	1007,51	-15,77	-20,00	19,74	-21,24	0,0	0,00	0,0
2001-12-30 13:30	333	22	93	0,0	19,93	-19,90	29,0	1007,51	-15,77	-19,90	19,21	-21,14	0,0	0,00	0,0
2001-12-30 14:00	333	23	93	0,0	19,43	-19,80	29,0	1007,51	-15,77	-19,80	18,74	-21,04	0,0	0,00	0,0
2001-12-30 14:30	333	23	93	0,0	19,13	-20,60	29,0	1007,51	-15,77	-20,60	18,44	-21,84	0,0	0,00	0,0
2001-12-30 15:00	333	23	93	0,0	18,93	-21,10	29,0	1007,51	-15,77	-21,10	18,24	-22,34	0,0	0,00	0,0
2001-12-30 15:30	333	23	93	0,0	18,73	-21,10	29,0	1007,51	-15,77	-21,10	18,04	-22,34	0,0	0,00	0,0
2001-12-30 16:00	333	23	93	0,0	18,83	-21,30	29,0	1008,51	-15,77	-21,30	18,14	-22,54	0,0	0,00	0,0
2001-12-30 16:30	333	23	93	0,0	19,73	-21,10	29,0	1008,51	-15,77	-21,10	19,04	-22,34	0,0	0,00	0,0

Datum	Vindriktning °	Luftfukt inne Rh%	Luftfukt ute Rh%	Vindhastighet m/s	Temp inne °C	Temp ute °C	Nederb. månad mm	Luftryck Mbar	Daggpunkt °C	Kyleffekt °C	Vix inne °C	Vix ute °C	Vindby m/s	Korr luftryck	Nederb./dygn mm
2001-12-30 17:00	333	22	93	0,0	20,83	-20,50	29,0	1008,51	-15,77	-20,50	20,11	-21,74	0,0	0,00	0,0
2001-12-30 17:30	333	22	93	0,0	21,63	-21,00	29,0	1008,51	-15,77	-21,00	20,91	-22,24	0,0	0,00	0,0
2001-12-30 18:00	333	22	93	0,0	21,63	-21,60	29,0	1008,51	-15,77	-21,60	20,91	-22,84	0,0	0,00	0,0
2001-12-30 18:30	333	22	93	0,0	21,33	-20,20	29,0	1008,51	-15,77	-20,20	20,61	-21,44	0,0	0,00	0,0
2001-12-30 19:00	333	22	93	0,0	20,83	-20,20	29,0	1008,51	-15,77	-20,20	20,11	-21,44	0,0	0,00	0,0
2001-12-30 19:30	333	23	93	0,0	20,53	-20,20	29,0	1008,51	-15,77	-20,20	19,84	-21,44	0,0	0,00	0,0
2001-12-30 20:00	333	22	93	0,0	20,73	-21,00	29,0	1009,51	-15,77	-21,00	20,01	-22,24	0,0	0,00	0,0
2001-12-30 20:30	333	22	93	0,0	21,43	-20,90	29,0	1009,51	-15,77	-20,90	20,71	-22,14	0,0	0,00	0,0
2001-12-30 21:00	333	22	93	0,0	21,93	-21,70	29,0	1009,51	-15,77	-21,70	21,21	-22,94	0,0	0,00	0,0
2001-12-30 21:30	333	22	93	0,0	21,93	-22,10	29,0	1009,51	-15,77	-22,10	21,21	-23,34	0,0	0,00	0,0
2001-12-30 22:00	333	22	93	0,0	21,43	-21,50	29,0	1009,51	-15,77	-21,50	20,71	-22,74	0,0	0,00	0,0
2001-12-30 22:30	333	22	93	0,0	20,83	-21,70	29,0	1009,51	-15,77	-21,70	20,11	-22,94	0,0	0,00	0,0
2001-12-30 23:00	333	23	93	0,0	20,43	-22,20	29,0	1010,51	-15,77	-22,20	19,74	-23,44	0,0	0,00	0,0
2001-12-30 23:30	333	23	93	0,0	20,43	-22,60	29,0	1010,51	-15,77	-22,60	19,74	-23,84	0,0	0,00	0,0
2001-12-31 00:00	333	22	93	0,0	21,03	-23,00	29,0	1010,51	-15,77	-23,00	20,31	-24,24	0,0	0,00	0,0
2001-12-31 00:30	333	22	93	0,0	21,53	-22,90	29,0	1010,51	-15,77	-22,90	20,81	-24,14	0,0	0,00	0,0
2001-12-31 01:00	333	22	93	0,0	21,53	-22,90	29,0	1010,51	-15,77	-22,90	20,81	-24,14	0,0	0,00	0,0
2001-12-31 01:30	333	22	93	0,0	21,13	-22,70	29,0	1010,51	-15,77	-22,70	20,41	-23,94	0,0	0,00	0,0
2001-12-31 02:00	333	22	93	0,0	20,73	-22,20	29,0	1010,51	-15,77	-22,20	20,01	-23,44	0,0	0,00	0,0
2001-12-31 02:30	333	22	93	0,0	20,83	-21,90	29,0	1011,51	-15,77	-21,90	20,11	-23,14	0,0	0,00	0,0
2001-12-31 03:00	333	22	93	0,0	21,43	-22,60	29,0	1011,51	-15,77	-22,60	20,71	-23,84	0,0	0,00	0,0
2001-12-31 03:30	333	22	93	0,0	21,83	-22,30	29,0	1011,51	-15,77	-22,30	21,11	-23,54	0,0	0,00	0,0
2001-12-31 04:00	333	22	93	0,0	21,83	-22,40	29,0	1011,51	-15,77	-22,40	21,11	-23,64	0,0	0,00	0,0
2001-12-31 04:30	333	22	93	0,0	21,43	-22,60	29,0	1011,51	-15,77	-22,60	20,71	-23,84	0,0	0,00	0,0
2001-12-31 05:00	333	22	93	0,0	21,13	-22,70	29,0	1011,51	-15,77	-22,70	20,41	-23,94	0,0	0,00	0,0
2001-12-31 05:30	333	22	93	0,0	21,13	-21,30	29,0	1011,51	-15,77	-21,30	20,41	-22,54	0,0	0,00	0,0
2001-12-31 06:00	333	22	93	0,0	21,53	-22,90	29,0	1011,51	-15,77	-22,90	20,81	-24,14	0,0	0,00	0,0
2001-12-31 06:30	333	22	93	0,0	21,83	-21,50	29,0	1011,51	-15,77	-21,50	21,11	-22,74	0,0	0,00	0,0
2001-12-31 07:00	333	22	93	0,0	21,83	-22,30	29,0	1012,51	-15,77	-22,30	21,11	-23,54	0,0	0,00	0,0
2001-12-31 07:30	333	22	93	0,0	21,63	-22,50	29,0	1012,51	-15,77	-22,50	20,91	-23,74	0,0	0,00	0,0
2001-12-31 08:00	333	22	93	0,0	21,43	-22,80	29,0	1012,51	-15,77	-22,80	20,71	-24,04	0,0	0,00	0,0
2001-12-31 08:30	333	22	93	0,0	21,23	-22,50	29,0	1013,51	-15,77	-22,50	20,51	-23,74	0,0	0,00	0,0
2001-12-31 09:00	333	22	93	0,0	21,13	-22,90	29,0	1013,51	-15,77	-22,90	20,41	-24,14	0,0	0,00	0,0
2001-12-31 09:30	333	22	93	0,0	21,13	-23,10	29,0	1013,51	-15,77	-23,10	20,41	-24,34	0,0	0,00	0,0
2001-12-31 10:00	333	22	93	0,0	21,43	-22,90	29,0	1013,51	-15,77	-22,90	20,71	-24,14	0,0	0,00	0,0
2001-12-31 10:30	333	22	93	0,0	21,53	-22,00	29,0	1013,51	-15,77	-22,00	20,81	-23,24	0,0	0,00	0,0
2001-12-31 11:00	333	22	93	0,0	21,53	-21,90	29,0	1013,51	-15,77	-21,90	20,81	-23,14	0,0	0,00	0,0
2001-12-31 11:30	333	22	93	0,0	21,63	-22,00	29,0	1014,51	-15,77	-22,00	20,91	-23,24	0,0	0,00	0,0
2001-12-31 12:00	333	22	93	0,0	21,33	-22,20	29,0	1014,51	-15,77	-22,20	20,61	-23,44	0,0	0,00	0,0
2001-12-31 12:30	333	22	93	0,0	20,83	-21,70	29,0	1014,51	-15,77	-21,70	20,11	-22,94	0,0	0,00	0,0
2001-12-31 13:00	333	22	93	0,0	20,23	-21,60	29,0	1014,51	-15,77	-21,60	19,51	-22,84	0,0	0,00	0,0
2001-12-31 13:30	318	22	93	0,0	19,83	-21,80	29,0	1014,51	-15,77	-21,80	19,11	-23,04	0,0	0,00	0,0
2001-12-31 14:00	325	23	93	0,0	19,43	-21,80	29,0	1014,51	-15,77	-21,80	18,74	-23,04	1,4	0,00	0,0
2001-12-31 14:30	317	23	93	0,0	19,03	-21,20	29,0	1014,51	-15,77	-21,20	18,34	-22,44	2,6	0,00	0,0
2001-12-31 15:00	347	23	93	0,0	18,93	-20,80	29,0	1014,51	-15,77	-20,80	18,24	-22,04	2,4	0,00	0,0
2001-12-31 15:30	316	23	93	0,0	19,03	-21,10	29,0	1014,51	-15,77	-21,10	18,34	-22,34	2,0	0,00	0,0

Datum	Vindriktning °	Luftfukt inne Rh%	Luftfukt ute Rh%	Vindhastighet m/s	Temp inne °C	Temp ute °C	Nederb. månad mm	Lufttryck Mbar	Daggpunkt °C	Kyleffekt °C	Vix inne °C	Vix ute °C	Vindby m/s	Korr lufttryck	Nederb./dygn mm
2001-12-31 16:00	313	22	93	0,0	19,53	-21,70	29,0	1014,51	-15,77	-21,70	18,80	-22,94	2,4	0,00	0,0
2001-12-31 16:30	330	23	93	0,0	20,53	-21,80	29,0	1015,51	-15,77	-21,80	19,84	-23,04	1,8	0,00	0,0
2001-12-31 17:00	336	22	93	0,0	21,23	-21,80	29,0	1014,51	-15,77	-21,80	20,51	-23,04	1,4	0,00	0,0
2001-12-31 17:30	336	22	93	0,0	21,23	-22,40	29,0	1014,51	-15,77	-22,40	20,51	-23,64	0,0	0,00	0,0
2001-12-31 18:00	336	22	93	0,0	20,93	-23,31	29,0	1014,51	-15,77	-23,31	20,21	-24,54	0,0	0,00	0,0
2001-12-31 18:30	345	22	93	0,0	20,43	-24,61	29,0	1014,51	-15,77	-24,61	19,71	-25,84	1,2	0,00	0,0
2001-12-31 19:00	345	22	93	0,0	20,33	-24,61	29,0	1014,51	-15,77	-24,61	19,61	-25,84	1,4	0,00	0,0
2001-12-31 19:30	345	22	93	0,0	20,63	-24,81	29,0	1014,51	-15,77	-24,81	19,91	-26,04	0,0	0,00	0,0
2001-12-31 20:00	345	22	93	0,0	21,13	-24,91	29,0	1014,51	-15,77	-24,91	20,41	-26,14	0,0	0,00	0,0
2001-12-31 20:30	345	22	93	0,0	21,33	-25,11	29,0	1014,51	-15,77	-25,11	20,61	-26,34	0,0	0,00	0,0
2001-12-31 21:00	5	22	93	0,0	21,03	-25,51	29,0	1013,51	-15,77	-25,51	20,31	-26,74	0,0	0,00	0,0
2001-12-31 21:30	47	22	93	0,0	20,63	-25,71	29,0	1013,51	-15,77	-25,71	19,91	-26,94	1,4	0,00	0,0
2001-12-31 22:00	92	22	93	0,0	20,33	-25,01	29,0	1012,51	-15,77	-25,01	19,61	-26,24	0,0	0,00	0,0
2001-12-31 22:30	92	22	93	0,0	20,33	-24,31	29,0	1011,51	-15,77	-24,31	19,61	-25,54	0,0	0,00	0,0
2001-12-31 23:00	137	22	93	0,0	20,43	-23,21	29,0	1011,51	-15,77	-23,21	19,71	-24,44	1,8	0,00	0,0
2001-12-31 23:30	137	22	93	0,0	20,83	-23,21	29,0	1010,51	-15,77	-23,21	20,11	-24,44	0,0	0,00	0,0
2002-01-01 00:00	104	22	93	0,0	21,43	-22,20	29,0	1009,51	-15,77	-22,20	20,71	-23,44	1,6	0,00	0,0
Medelvärde Månad	226	25	96	1,4	21,73	-7,20		1015,65	-7,03	-8,71	21,09	-5,32	2,9		0,0
Min	3	21	73	0,0	18,63	-25,71		980,50	-17,33	-25,71	17,94	-26,94	0,0		0,0
Max	356	27	100	10,4	24,73	3,62	29,0	1040,53	3,19	3,42	24,07	7,35	15,5		