

### Medeltemperaturer / Max / Min

● Vindkyl medel °C  
 ● Dygns medel °C  
 ▲ Temp Max  
 ● Temp Min  
 — Temperatur

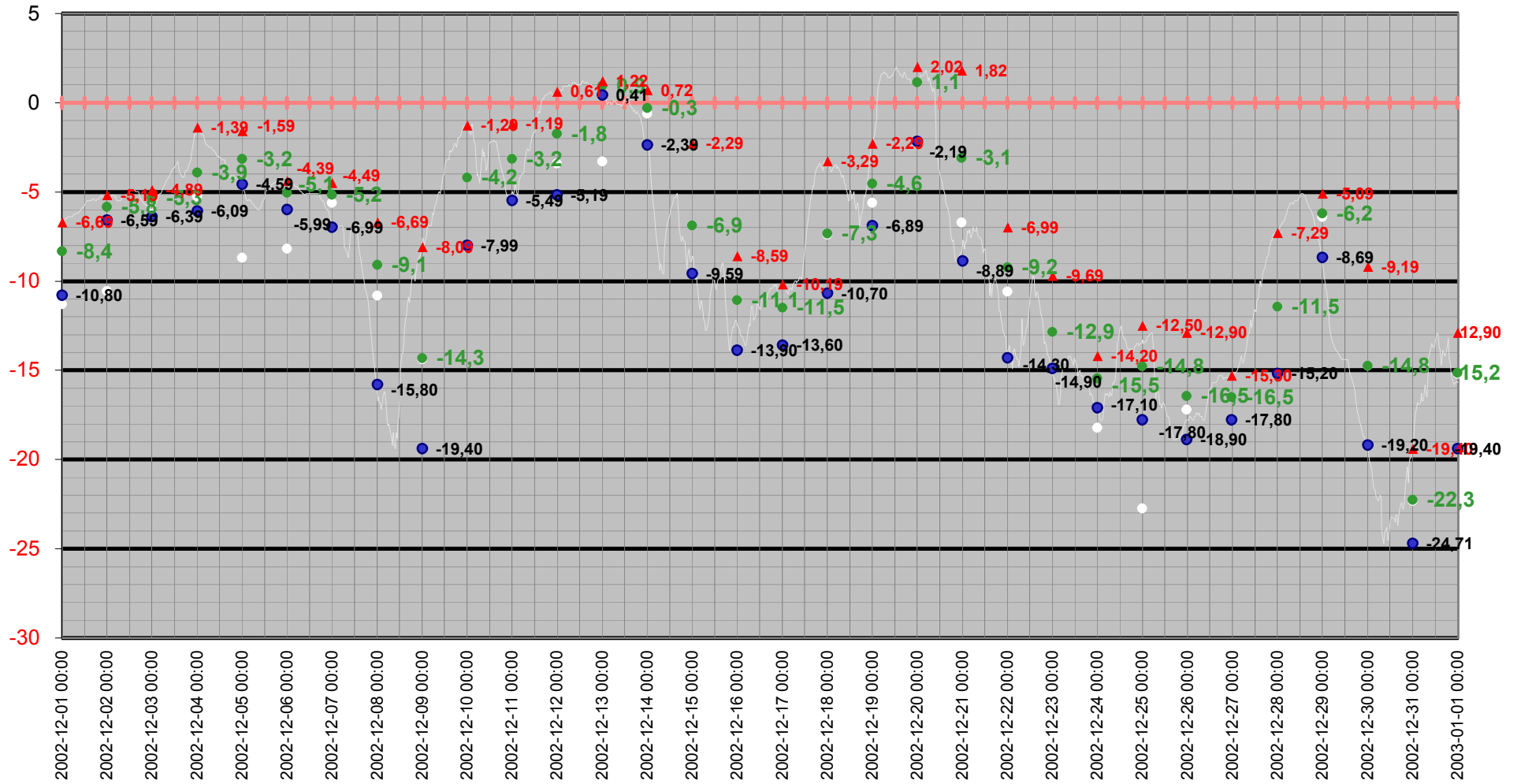

# Medeltemperatur

□ Vindkyl medel °C   ● Dygns medel °C   — Temperatur °C   — Kyleffekt °C

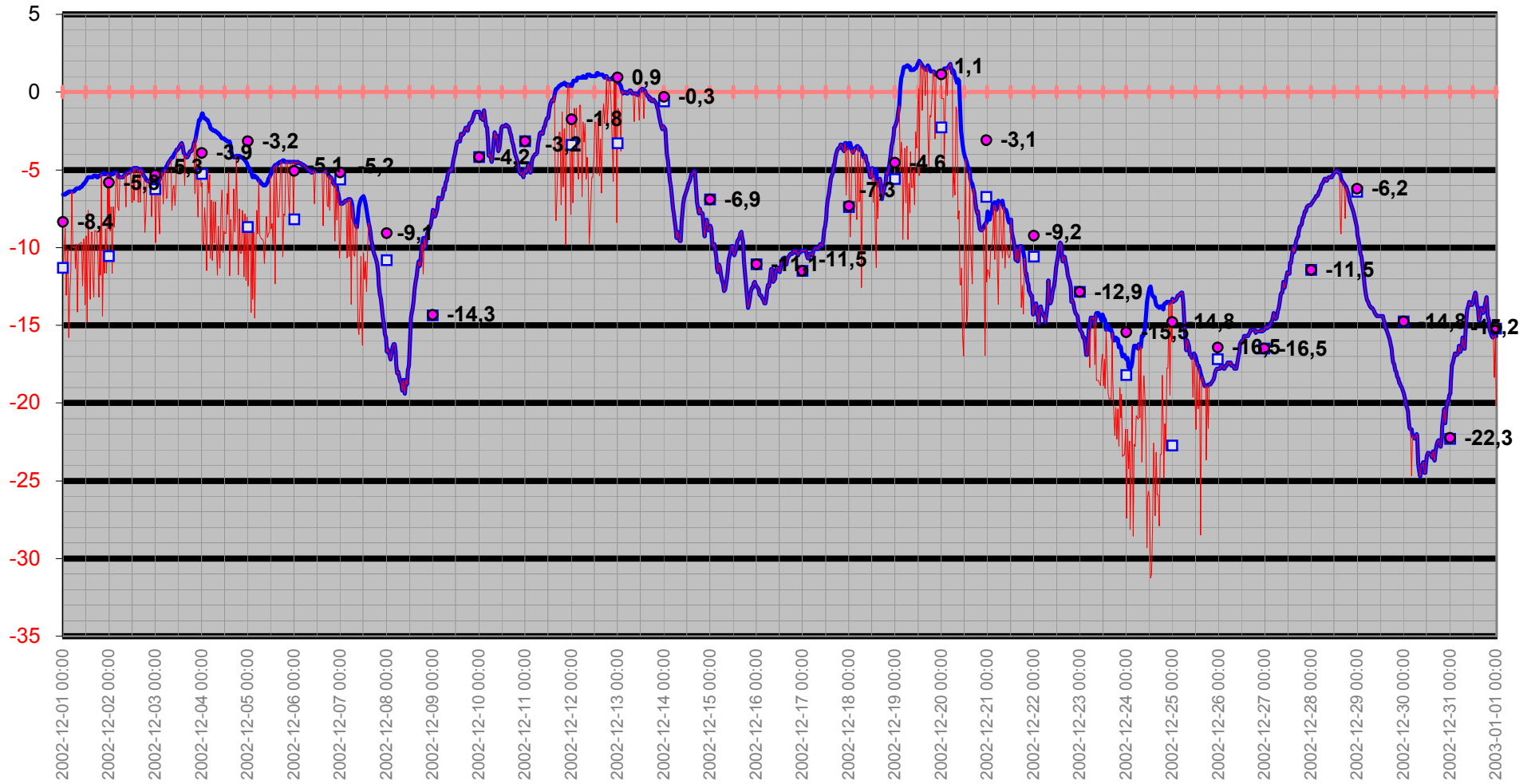

# Temperatur/Vindby

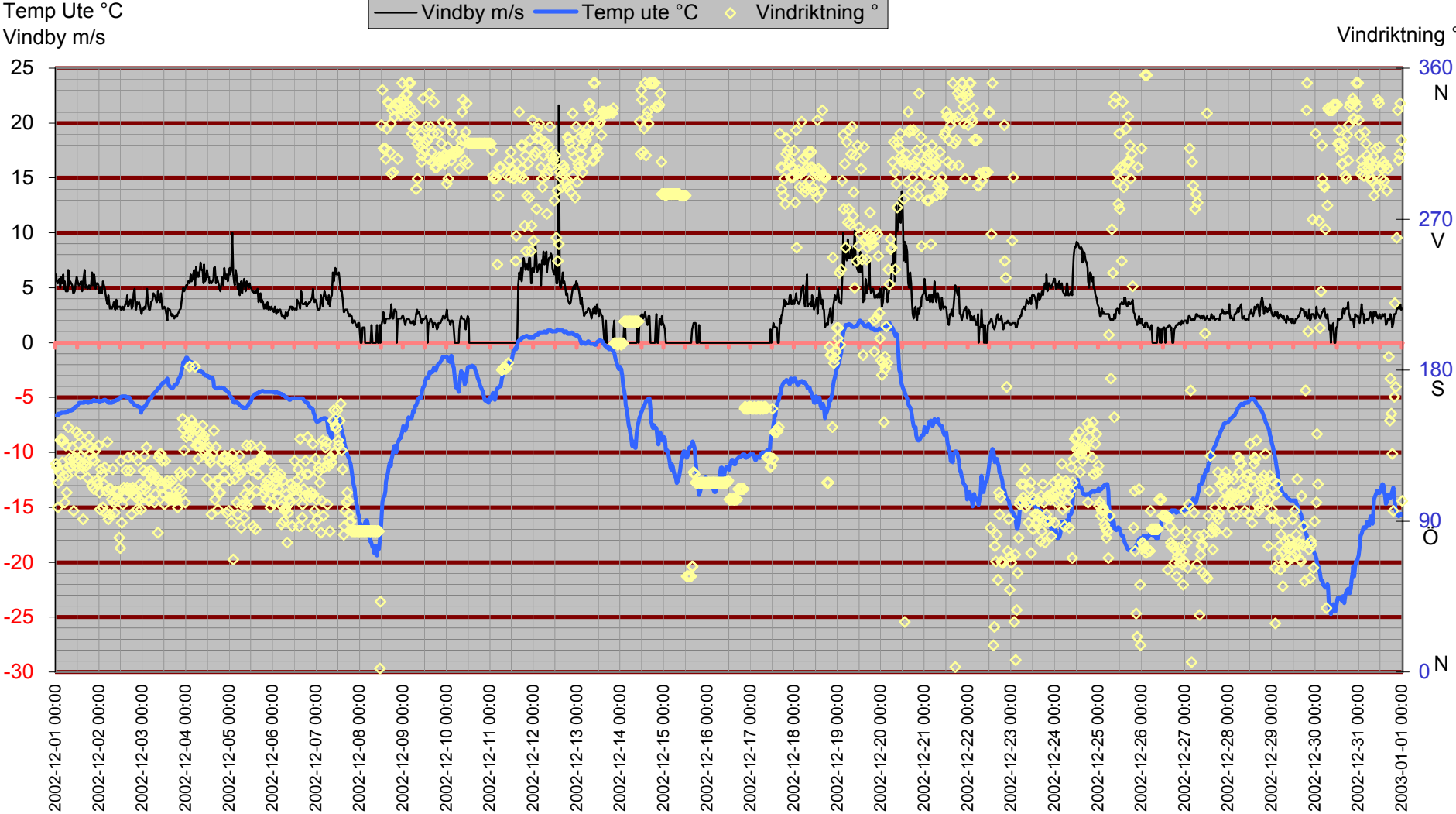

# Inne

Temp inne °C

Temp inne °C Vindby m/s Temp ute °C Luftfukt inne Rh%

Vindby m/s

Rh % inne

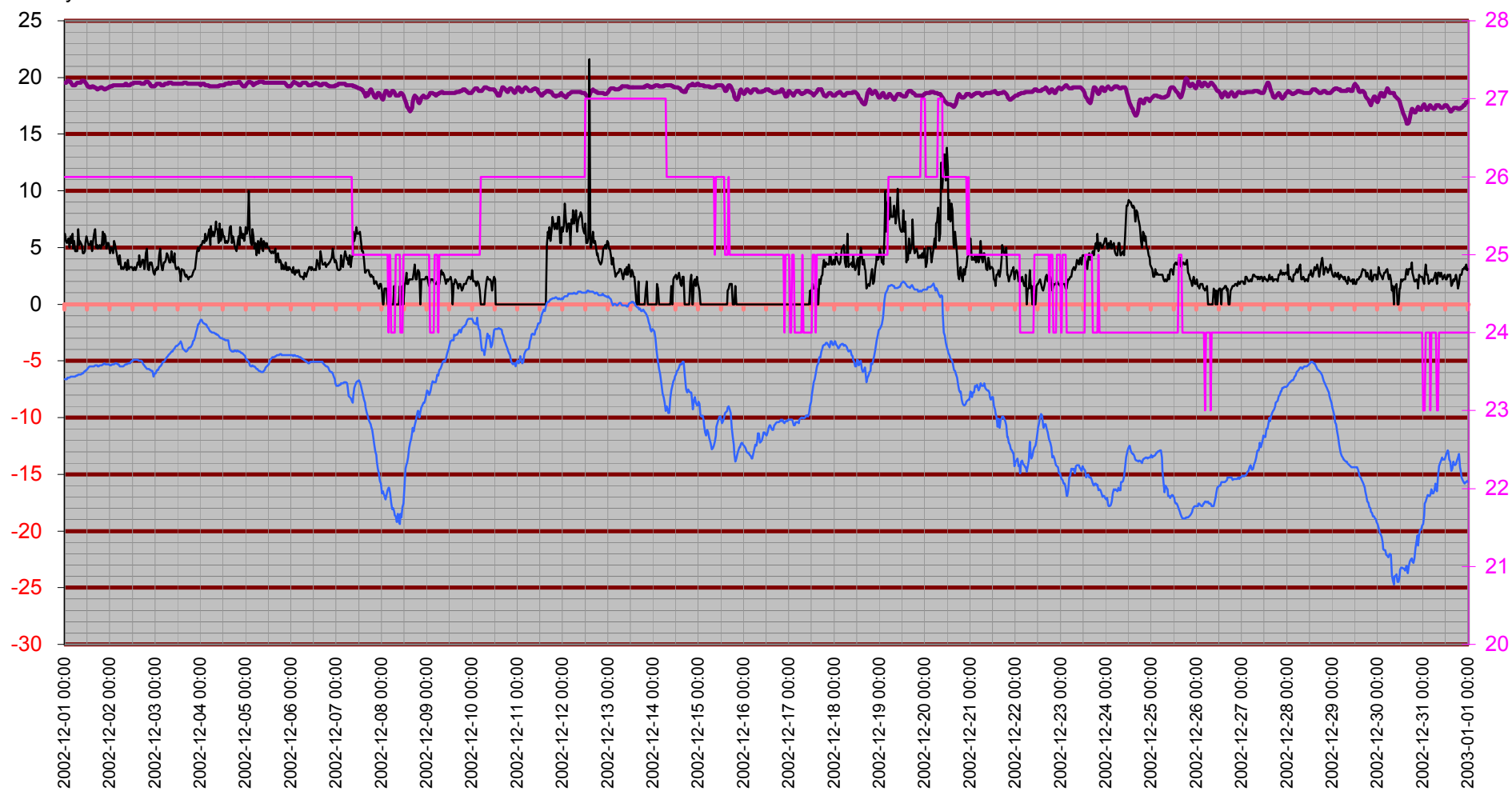

# Temperatur inne

Temp inne °C

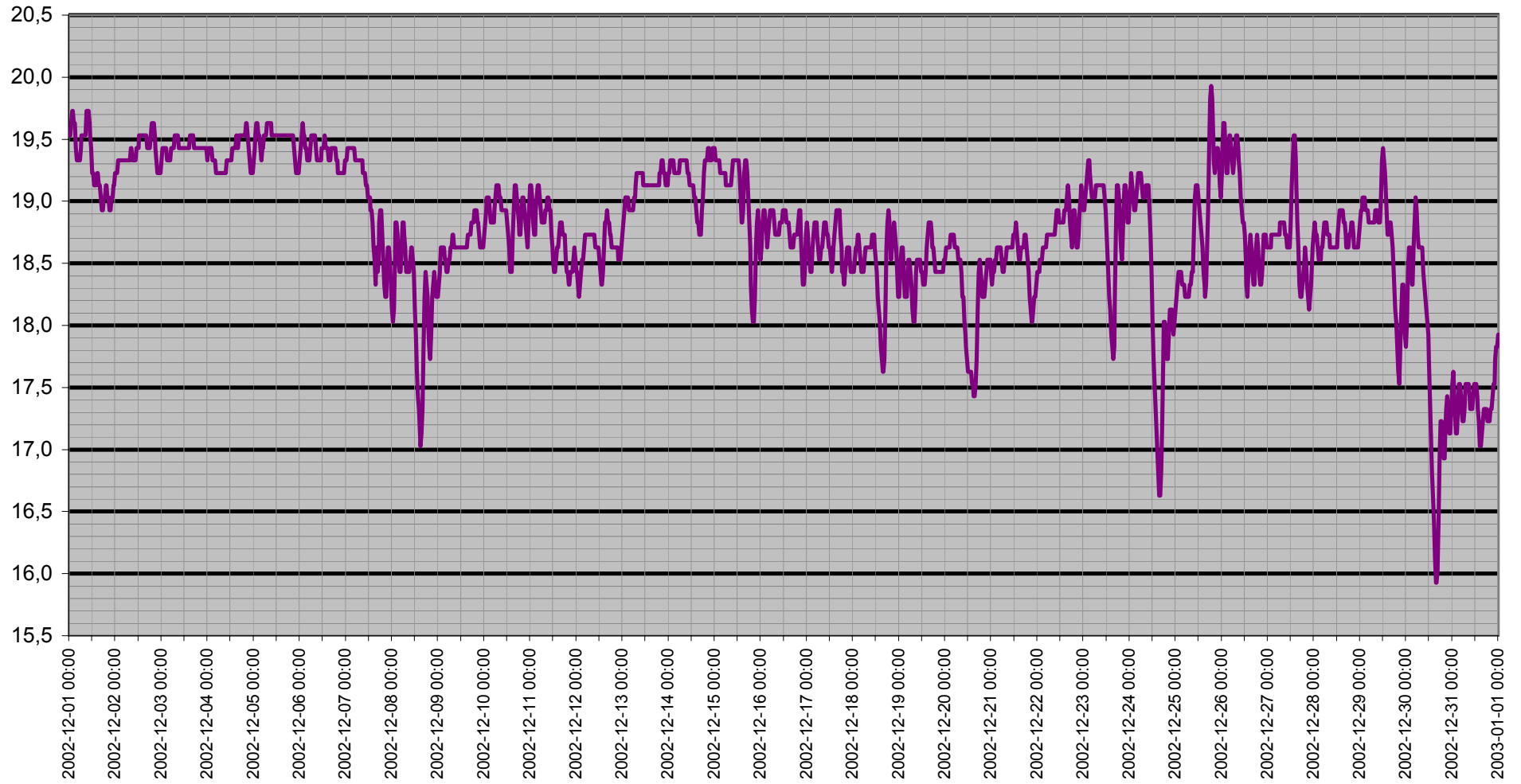

# Dagpunkt/Temperatur

Vindhastighet m/s   Daggpunkt °C   Temp ute °C   Luftfukt ute Rh%

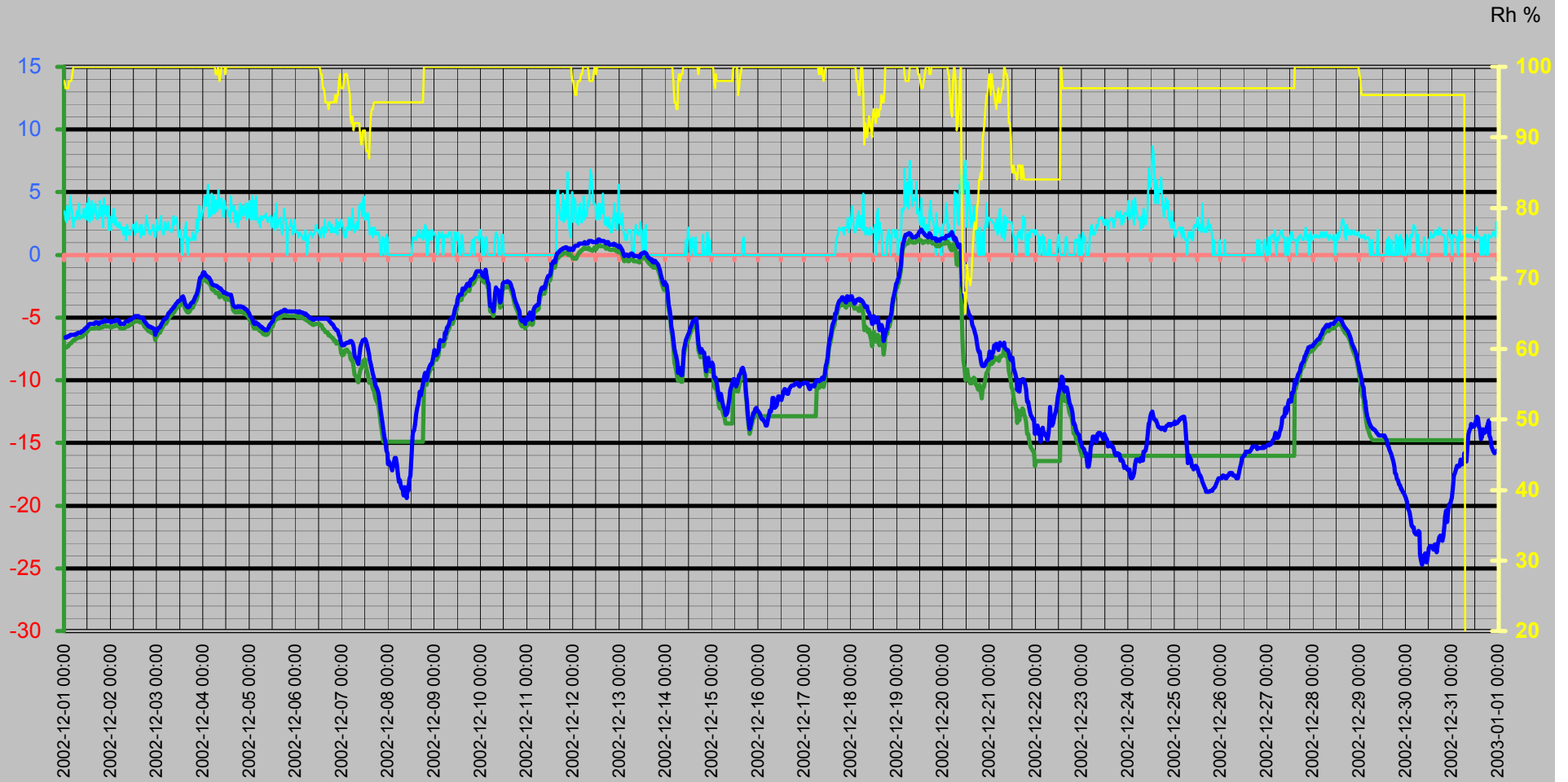

# Vinddata

Vindhastighet m/s  
Vindby m/s

Vindhastighet m/s — Vindby m/s ◊ Vindriktning ° — Luffukt ute Rh%

Vindriktning °  
Rh %

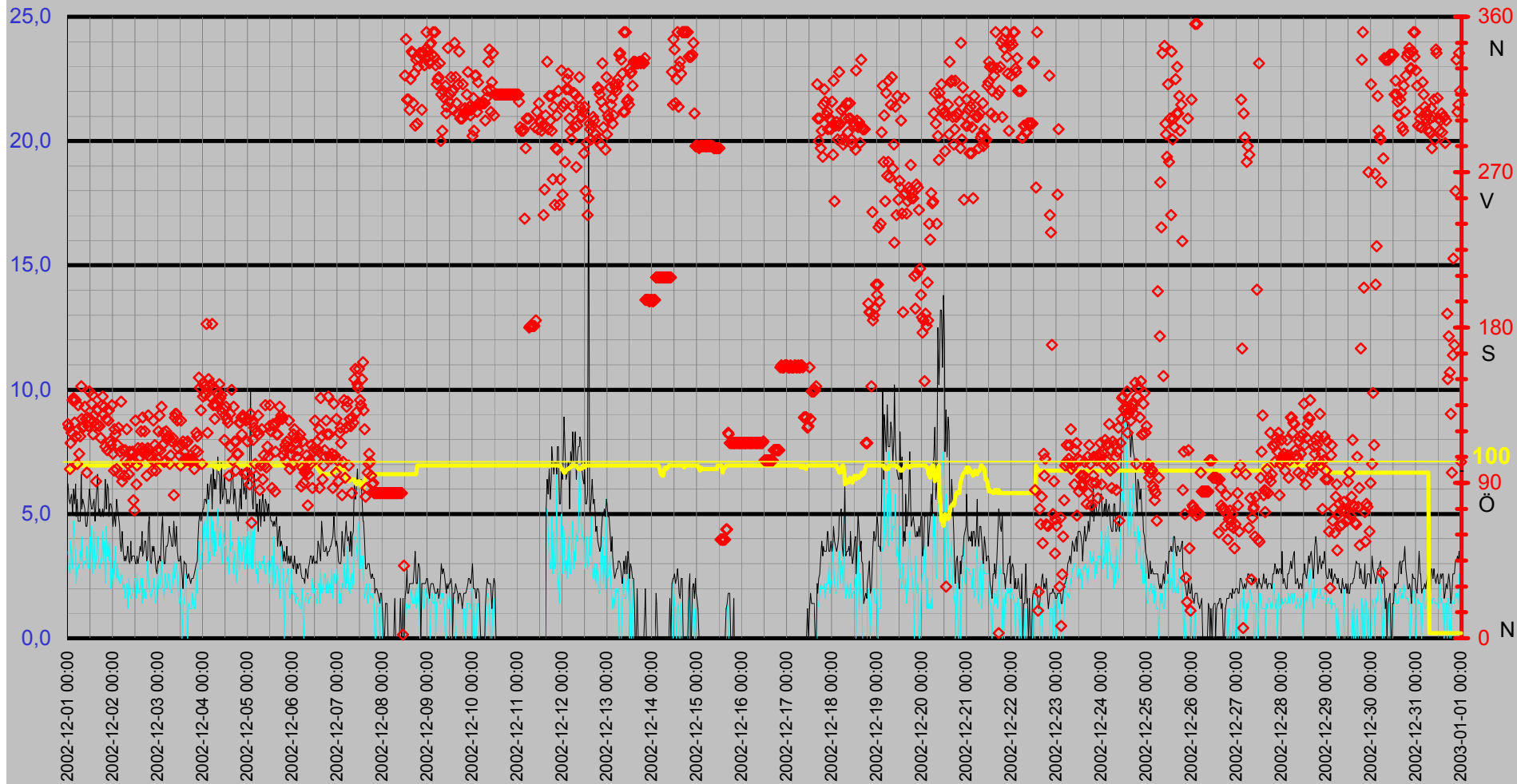

# Luffukt Kyleffekt Temp Vind Medeltemperatur

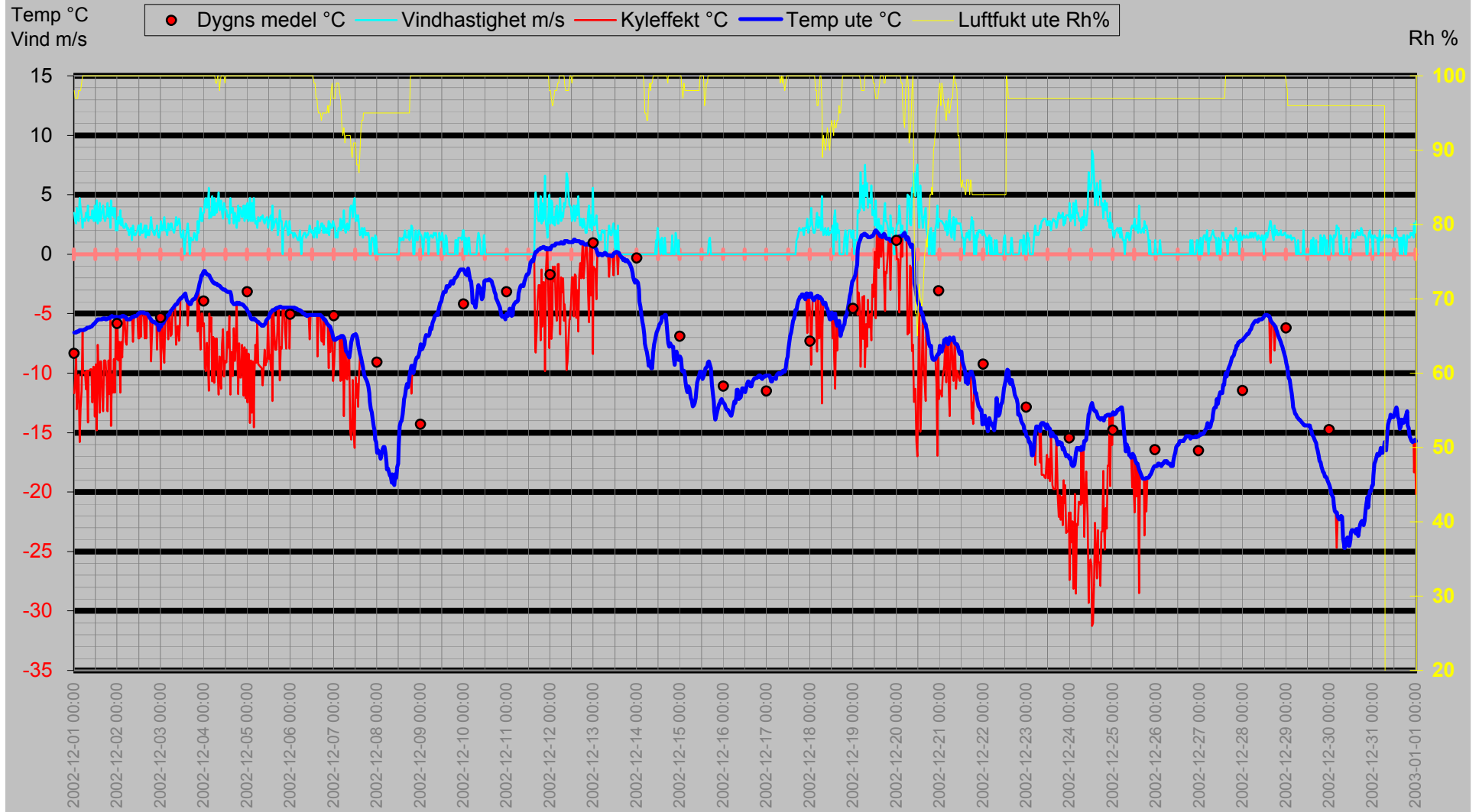



# Nederbörd

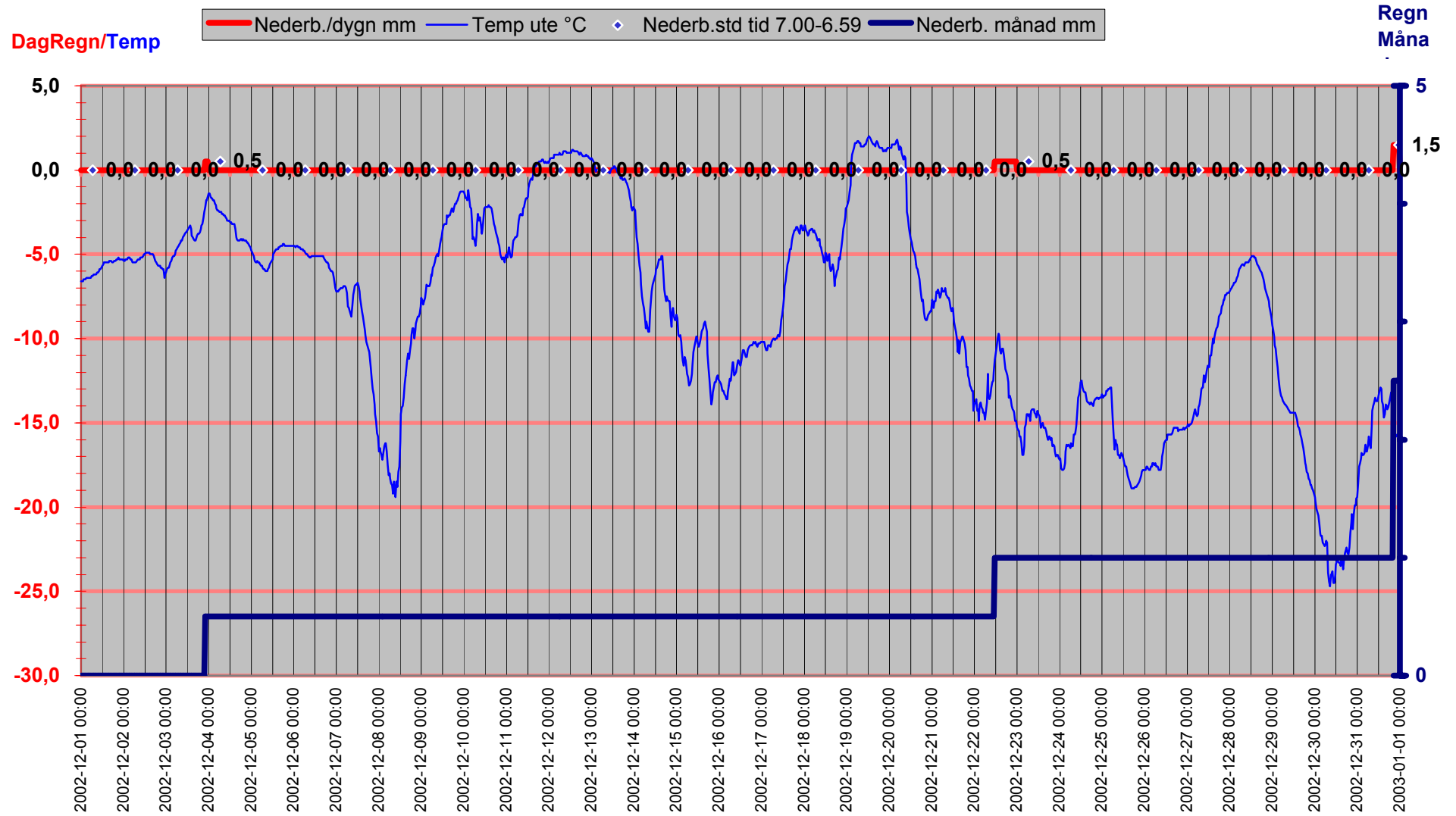

# Luftryck/Nederbörd

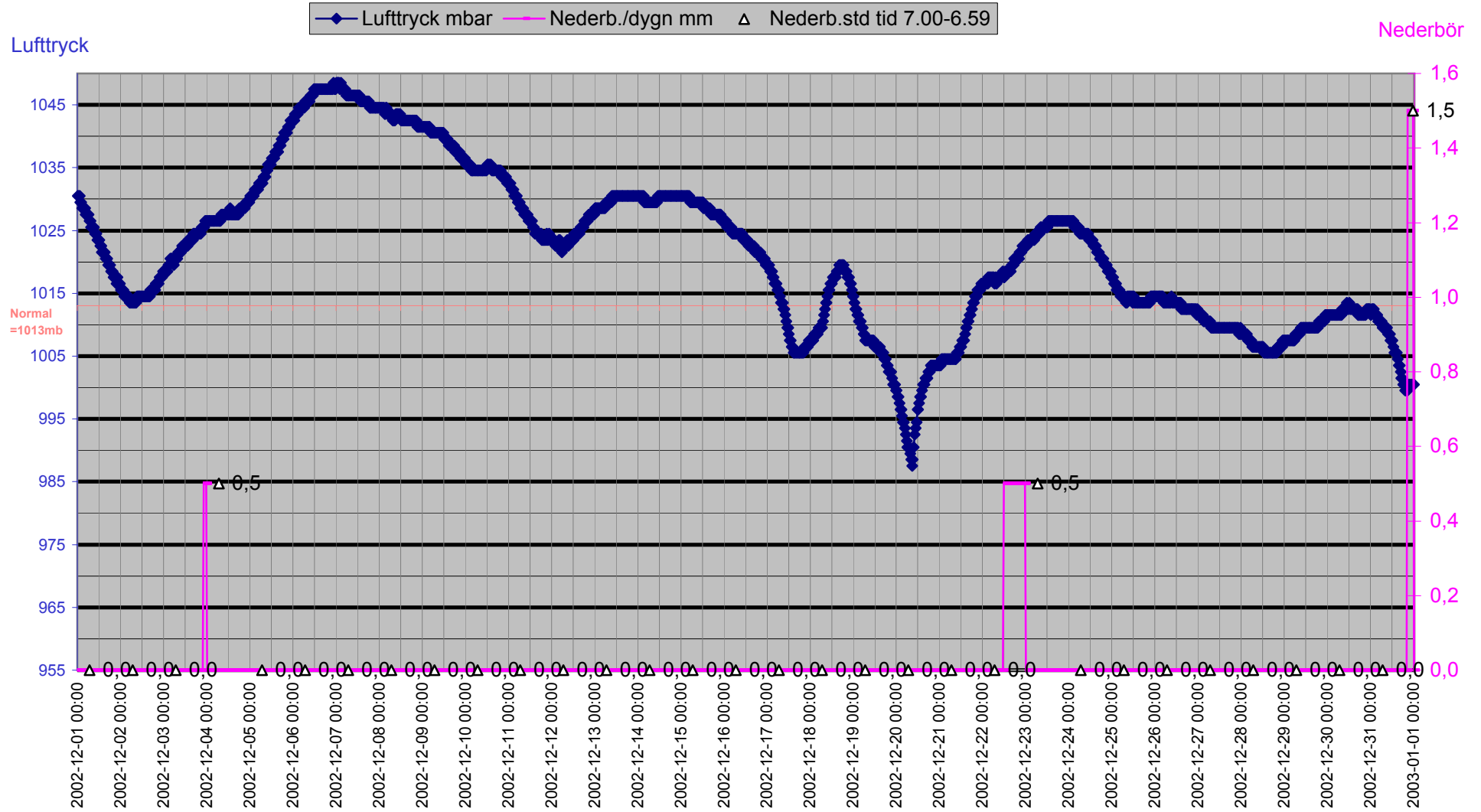

# Grund

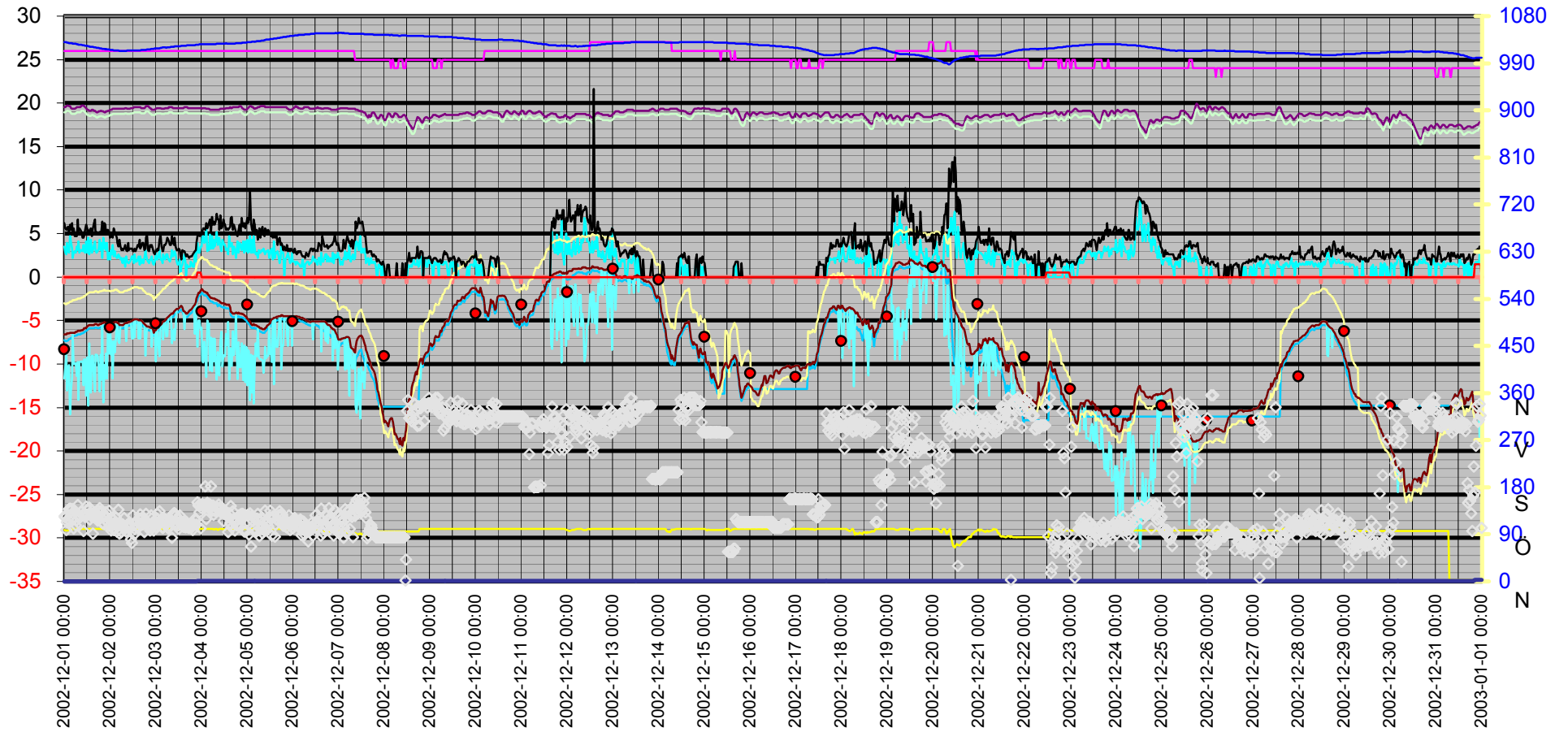
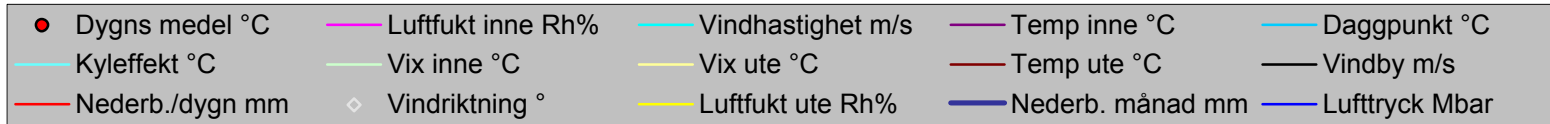

Datum	Vindriktning °	Luftfukt inne Rh%	Luftfukt ute Rh%	Vindhastighet m/s	Temp inne °C	Temp ute °C	Nederb. månad mm	Luftryck Mbar	Daggpunkt °C	Kyleffekt °C	Vix inne °C	Vix ute °C	Vindby m/s	Korr luftryck	Nederb./dygn mm
2002-12-01 00:00	124	26	98	3,5	19,53	-6,59	0,0	1030,52	-7,26	-11,70	18,94	-3,04	6,2	0,00	0,0
2002-12-01 00:30	122	26	97	2,8	19,53	-6,59	0,0	1030,52	-7,40	-10,23	18,94	-3,12	5,6	0,00	0,0
2002-12-01 01:00	98	26	97	2,6	19,63	-6,59	0,0	1030,52	-7,40	-8,76	19,04	-3,12	5,4	0,00	0,0
2002-12-01 01:30	113	26	97	3,9	19,73	-6,49	0,0	1029,52	-7,30	-13,05	19,14	-3,02	5,6	0,00	0,0
2002-12-01 02:00	119	26	97	3,3	19,73	-6,49	0,0	1029,52	-7,30	-11,59	19,14	-3,02	5,8	0,00	0,0
2002-12-01 02:30	138	26	98	2,8	19,63	-6,49	0,0	1028,52	-7,16	-10,12	19,04	-2,94	5,0	0,00	0,0
2002-12-01 03:00	139	26	98	4,7	19,63	-6,39	0,0	1028,52	-7,06	-15,79	19,04	-2,84	6,0	0,00	0,0
2002-12-01 03:30	125	26	98	3,9	19,43	-6,39	0,0	1028,52	-7,06	-12,94	18,84	-2,84	5,4	0,00	0,0
2002-12-01 04:00	138	26	99	3,3	19,33	-6,39	0,0	1028,52	-6,92	-11,47	18,74	-2,75	6,2	0,00	0,0
2002-12-01 04:30	117	26	100	2,2	19,33	-6,39	0,0	1027,52	-6,79	-6,39	18,74	-2,66	4,9	0,00	0,0
2002-12-01 05:00	101	26	100	2,8	19,33	-6,39	0,0	1027,52	-6,79	-10,01	18,74	-2,66	5,6	0,00	0,0
2002-12-01 05:30	135	26	100	3,0	19,33	-6,39	0,0	1027,52	-6,79	-10,01	18,74	-2,66	4,7	0,00	0,0
2002-12-01 06:00	107	26	100	2,8	19,43	-6,29	0,0	1027,52	-6,69	-9,90	18,84	-2,56	4,7	0,00	0,0
2002-12-01 06:30	117	26	100	3,5	19,53	-6,29	0,0	1026,52	-6,69	-11,36	18,94	-2,56	4,7	0,00	0,0
2002-12-01 07:00	146	26	100	3,1	19,53	-6,19	0,0	1026,52	-6,59	-9,79	18,94	-2,46	6,6	0,00	0,0
2002-12-01 07:30	127	26	100	4,1	19,53	-6,19	0,0	1025,52	-6,59	-14,16	18,94	-2,46	5,2	0,00	0,0
2002-12-01 08:00	122	26	100	2,8	19,53	-6,19	0,0	1025,52	-6,59	-9,79	18,94	-2,46	5,6	0,00	0,0
2002-12-01 08:30	123	26	100	3,1	19,53	-6,19	0,0	1025,52	-6,59	-9,79	18,94	-2,46	5,4	0,00	0,0
2002-12-01 09:00	134	26	100	3,1	19,73	-6,09	0,0	1025,52	-6,49	-9,68	19,14	-2,36	5,2	0,00	0,0
2002-12-01 09:30	127	26	100	3,0	19,73	-6,09	0,0	1024,52	-6,49	-9,68	19,14	-2,36	4,5	0,00	0,0
2002-12-01 10:00	96	26	100	3,7	19,73	-5,99	0,0	1024,52	-6,39	-12,47	19,14	-2,26	4,5	0,00	0,0
2002-12-01 10:30	128	26	100	3,0	19,63	-5,89	0,0	1024,52	-6,29	-9,46	19,04	-2,16	4,7	0,00	0,0
2002-12-01 11:00	123	26	100	2,8	19,53	-5,89	0,0	1023,52	-6,29	-9,46	18,94	-2,16	5,4	0,00	0,0
2002-12-01 11:30	143	26	100	4,1	19,43	-5,79	0,0	1023,52	-6,19	-13,68	18,84	-2,06	6,0	0,00	0,0
2002-12-01 12:00	127	26	100	2,8	19,23	-5,69	0,0	1023,52	-6,09	-9,25	18,64	-1,96	5,6	0,00	0,0
2002-12-01 12:30	136	26	100	4,5	19,23	-5,59	0,0	1022,52	-5,99	-14,80	18,64	-1,86	5,2	0,00	0,0
2002-12-01 13:00	141	26	100	2,6	19,13	-5,49	0,0	1022,52	-5,89	-7,60	18,54	-1,76	5,2	0,00	0,0
2002-12-01 13:30	118	26	100	3,3	19,13	-5,49	0,0	1021,52	-5,89	-10,46	18,54	-1,76	5,4	0,00	0,0
2002-12-01 14:00	129	26	100	4,3	19,13	-5,49	0,0	1021,52	-5,89	-13,32	18,54	-1,76	5,6	0,00	0,0
2002-12-01 14:30	123	26	100	2,8	19,23	-5,49	0,0	1021,52	-5,89	-9,03	18,64	-1,76	4,7	0,00	0,0
2002-12-01 15:00	91	26	100	3,1	19,23	-5,49	0,0	1021,52	-5,89	-9,03	18,64	-1,76	5,6	0,00	0,0
2002-12-01 15:30	124	26	100	3,7	19,13	-5,49	0,0	1020,52	-5,89	-11,89	18,54	-1,76	6,2	0,00	0,0
2002-12-01 16:00	132	26	100	4,1	19,13	-5,39	0,0	1020,52	-5,79	-13,20	18,54	-1,66	6,6	0,00	0,0
2002-12-01 16:30	123	26	100	3,1	19,03	-5,39	0,0	1020,52	-5,79	-8,92	18,44	-1,66	5,0	0,00	0,0
2002-12-01 17:00	123	26	100	2,8	18,93	-5,39	0,0	1019,52	-5,79	-8,92	18,34	-1,66	5,2	0,00	0,0
2002-12-01 17:30	116	26	100	3,0	18,93	-5,49	0,0	1019,52	-5,89	-9,03	18,34	-1,76	4,9	0,00	0,0
2002-12-01 18:00	135	26	100	3,3	19,03	-5,49	0,0	1019,52	-5,89	-10,46	18,44	-1,76	5,0	0,00	0,0
2002-12-01 18:30	140	26	100	4,3	19,03	-5,39	0,0	1018,52	-5,79	-13,20	18,44	-1,66	5,2	0,00	0,0
2002-12-01 19:00	130	26	100	3,1	19,13	-5,39	0,0	1018,52	-5,79	-8,92	18,54	-1,66	4,9	0,00	0,0
2002-12-01 19:30	134	26	100	3,9	19,13	-5,39	0,0	1018,52	-5,79	-11,77	18,54	-1,66	5,2	0,00	0,0
2002-12-01 20:00	111	26	100	2,2	19,03	-5,29	0,0	1017,52	-5,69	-5,29	18,44	-1,56	6,4	0,00	0,0
2002-12-01 20:30	127	26	100	4,5	19,03	-5,29	0,0	1017,52	-5,69	-14,42	18,44	-1,56	5,2	0,00	0,0
2002-12-01 21:00	109	26	100	3,3	18,93	-5,19	0,0	1017,52	-5,59	-10,12	18,34	-1,46	6,2	0,00	0,0
2002-12-01 21:30	126	26	100	3,9	18,93	-5,29	0,0	1016,51	-5,69	-11,65	18,34	-1,56	6,0	0,00	0,0
2002-12-01 22:00	132	26	100	3,1	19,03	-5,29	0,0	1017,52	-5,69	-8,81	18,44	-1,56	4,9	0,00	0,0
2002-12-01 22:30	114	26	100	3,9	19,03	-5,29	0,0	1016,51	-5,69	-11,65	18,44	-1,56	5,4	0,00	0,0

Datum	Vindriktning °	Luftfukt inne Rh%	Luftfukt ute Rh%	Vindhastighet m/s	Temp inne °C	Temp ute °C	Nederb. månad mm	Luftryck Mbar	Daggpunkt °C	Kyleffekt °C	Vix inne °C	Vix ute °C	Vindby m/s	Korr luftryck	Nederb./dygn mm
2002-12-01 23:00	112	26	100	2,0	19,13	-5,29	0,0	1016,51	-5,69	-5,29	18,54	-1,56	5,4	0,00	0,0
2002-12-01 23:30	135	26	100	2,8	19,13	-5,29	0,0	1016,51	-5,69	-8,81	18,54	-1,56	5,2	0,00	0,0
2002-12-02 00:00	107	26	100	2,0	19,23	-5,39	0,0	1015,51	-5,79	-5,39	18,64	-1,66	4,5	0,00	0,0
2002-12-02 00:30	97	26	100	3,1	19,23	-5,39	0,0	1015,51	-5,79	-8,92	18,64	-1,66	5,0	0,00	0,0
2002-12-02 01:00	121	26	100	2,6	19,23	-5,29	0,0	1015,51	-5,69	-7,39	18,64	-1,56	4,9	0,00	0,0
2002-12-02 01:30	118	26	100	3,7	19,33	-5,29	0,0	1015,51	-5,69	-11,65	18,74	-1,56	4,5	0,00	0,0
2002-12-02 02:00	98	26	100	2,4	19,33	-5,29	0,0	1014,51	-5,69	-7,39	18,74	-1,56	5,6	0,00	0,0
2002-12-02 02:30	112	26	100	3,0	19,33	-5,19	0,0	1014,51	-5,59	-8,70	18,74	-1,46	5,2	0,00	0,0
2002-12-02 03:00	122	26	100	2,4	19,33	-5,19	0,0	1014,51	-5,59	-7,28	18,74	-1,46	4,9	0,00	0,0
2002-12-02 03:30	95	26	100	2,2	19,33	-5,19	0,0	1014,51	-5,59	-5,19	18,74	-1,46	4,5	0,00	0,0
2002-12-02 04:00	108	26	100	2,2	19,33	-5,29	0,0	1014,51	-5,69	-5,29	18,74	-1,56	3,9	0,00	0,0
2002-12-02 04:30	137	26	100	2,6	19,33	-5,29	0,0	1014,51	-5,69	-7,39	18,74	-1,56	3,5	0,00	0,0
2002-12-02 05:00	91	26	100	2,4	19,33	-5,49	0,0	1013,51	-5,89	-7,60	18,74	-1,76	4,3	0,00	0,0
2002-12-02 05:30	109	26	100	2,0	19,33	-5,49	0,0	1013,51	-5,89	-5,49	18,74	-1,76	3,5	0,00	0,0
2002-12-02 06:00	94	26	100	2,2	19,33	-5,49	0,0	1013,51	-5,89	-5,49	18,74	-1,76	3,1	0,00	0,0
2002-12-02 06:30	109	26	100	1,6	19,33	-5,49	0,0	1013,51	-5,89	-5,49	18,74	-1,76	3,3	0,00	0,0
2002-12-02 07:00	103	26	100	2,0	19,33	-5,49	0,0	1013,51	-5,89	-5,49	18,74	-1,76	3,1	0,00	0,0
2002-12-02 07:30	121	26	100	2,2	19,33	-5,39	0,0	1013,51	-5,79	-5,39	18,74	-1,66	3,3	0,00	0,0
2002-12-02 08:00	101	26	100	1,2	19,43	-5,29	0,0	1013,51	-5,69	-5,29	18,84	-1,56	3,7	0,00	0,0
2002-12-02 08:30	95	26	100	2,4	19,43	-5,29	0,0	1013,51	-5,69	-7,39	18,84	-1,56	3,1	0,00	0,0
2002-12-02 09:00	108	26	100	1,8	19,33	-5,29	0,0	1014,51	-5,69	-5,29	18,74	-1,56	3,0	0,00	0,0
2002-12-02 09:30	102	26	100	1,6	19,33	-5,19	0,0	1014,51	-5,59	-5,19	18,74	-1,46	3,9	0,00	0,0
2002-12-02 10:00	107	26	100	1,6	19,33	-5,19	0,0	1014,51	-5,59	-5,19	18,74	-1,46	3,1	0,00	0,0
2002-12-02 10:30	108	26	100	1,8	19,33	-5,19	0,0	1014,51	-5,59	-5,19	18,74	-1,46	3,3	0,00	0,0
2002-12-02 11:00	80	26	100	2,0	19,43	-5,09	0,0	1014,51	-5,49	-5,09	18,84	-1,36	3,3	0,00	0,0
2002-12-02 11:30	74	26	100	2,4	19,43	-4,99	0,0	1014,51	-5,39	-7,07	18,84	-1,26	3,3	0,00	0,0
2002-12-02 12:00	126	26	100	2,4	19,43	-4,99	0,0	1014,51	-5,39	-7,07	18,84	-1,26	3,0	0,00	0,0
2002-12-02 12:30	89	26	100	1,6	19,53	-4,89	0,0	1014,51	-5,29	-4,89	18,94	-1,16	3,0	0,00	0,0
2002-12-02 13:00	100	26	100	2,6	19,53	-4,89	0,0	1014,51	-5,29	-6,96	18,94	-1,16	3,3	0,00	0,0
2002-12-02 13:30	110	26	100	1,8	19,53	-4,89	0,0	1014,51	-5,29	-4,89	18,94	-1,16	3,0	0,00	0,0
2002-12-02 14:00	104	26	100	1,8	19,53	-4,89	0,0	1014,51	-5,29	-4,89	18,94	-1,16	3,3	0,00	0,0
2002-12-02 14:30	105	26	100	2,0	19,53	-4,89	0,0	1014,51	-5,29	-4,89	18,94	-1,16	3,7	0,00	0,0
2002-12-02 15:00	120	26	100	2,4	19,53	-4,99	0,0	1014,51	-5,39	-7,07	18,94	-1,26	3,5	0,00	0,0
2002-12-02 15:30	110	26	100	1,4	19,53	-4,99	0,0	1014,51	-5,39	-4,99	18,94	-1,26	4,3	0,00	0,0
2002-12-02 16:00	128	26	100	2,4	19,53	-4,99	0,0	1014,51	-5,39	-7,07	18,94	-1,26	3,3	0,00	0,0
2002-12-02 16:30	109	26	100	1,6	19,43	-4,99	0,0	1015,51	-5,39	-4,99	18,84	-1,26	3,5	0,00	0,0
2002-12-02 17:00	120	26	100	2,0	19,43	-5,09	0,0	1015,51	-5,49	-5,09	18,84	-1,36	3,9	0,00	0,0
2002-12-02 17:30	109	26	100	1,6	19,43	-5,29	0,0	1015,51	-5,69	-5,29	18,84	-1,56	3,9	0,00	0,0
2002-12-02 18:00	94	26	100	2,2	19,43	-5,39	0,0	1015,51	-5,79	-5,39	18,84	-1,66	3,1	0,00	0,0
2002-12-02 18:30	110	26	100	3,1	19,53	-5,49	0,0	1015,51	-5,89	-9,03	18,94	-1,76	3,3	0,00	0,0
2002-12-02 19:00	129	26	100	2,6	19,63	-5,59	0,0	1015,51	-5,99	-7,70	19,04	-1,86	4,5	0,00	0,0
2002-12-02 19:30	109	26	100	2,0	19,63	-5,69	0,0	1016,51	-6,09	-5,69	19,04	-1,96	4,9	0,00	0,0
2002-12-02 20:00	105	26	100	1,8	19,63	-5,69	0,0	1016,51	-6,09	-5,69	19,04	-1,96	3,1	0,00	0,0
2002-12-02 20:30	104	26	100	1,6	19,53	-5,69	0,0	1016,51	-6,09	-5,69	18,94	-1,96	3,0	0,00	0,0
2002-12-02 21:00	97	26	100	2,0	19,43	-5,79	0,0	1016,51	-6,19	-5,79	18,84	-2,06	3,7	0,00	0,0
2002-12-02 21:30	126	26	100	2,0	19,33	-5,79	0,0	1017,52	-6,19	-5,79	18,74	-2,06	3,5	0,00	0,0

Datum	Vindriktning	Luftfukt inne	Luftfukt ute	Vindhastighet	Temp inne	Temp ute	Nederb. månad	Lufftryck	Daggpunkt	Kyleffekt	Vix inne	Vix ute	Vindby	Korr lufftryck	Nederb./dygn
	°	Rh%	Rh%	m/s	°C	°C	mm	Mbar	°C	°C	°C	°C	m/s		mm
2002-12-02 22:00	103	26	100	2,4	19,23	-5,89	0,0	1017,52	-6,29	-8,02	18,64	-2,16	3,7	0,00	0,0
2002-12-02 22:30	112	26	100	1,6	19,23	-5,89	0,0	1017,52	-6,29	-5,89	18,64	-2,16	3,3	0,00	0,0
2002-12-02 23:00	97	26	100	1,4	19,23	-6,39	0,0	1017,52	-6,79	-6,39	18,64	-2,66	2,8	0,00	0,0
2002-12-02 23:30	109	26	100	1,8	19,23	-6,09	0,0	1018,52	-6,49	-6,09	18,64	-2,36	2,6	0,00	0,0
2002-12-03 00:00	104	26	100	2,8	19,33	-6,09	0,0	1018,52	-6,49	-9,68	18,74	-2,36	3,1	0,00	0,0
2002-12-03 00:30	120	26	100	2,0	19,43	-5,89	0,0	1018,52	-6,29	-5,89	18,84	-2,16	3,0	0,00	0,0
2002-12-03 01:00	129	26	100	2,0	19,43	-5,79	0,0	1018,52	-6,19	-5,79	18,84	-2,06	3,3	0,00	0,0
2002-12-03 01:30	109	26	100	2,4	19,43	-5,79	0,0	1018,52	-6,19	-7,91	18,84	-2,06	3,1	0,00	0,0
2002-12-03 02:00	134	26	100	3,1	19,43	-5,59	0,0	1018,52	-5,99	-9,14	18,84	-1,86	4,3	0,00	0,0
2002-12-03 02:30	112	26	100	2,0	19,43	-5,49	0,0	1019,52	-5,89	-5,49	18,84	-1,76	4,9	0,00	0,0
2002-12-03 03:00	119	26	100	2,0	19,33	-5,39	0,0	1019,52	-5,79	-5,39	18,74	-1,66	3,5	0,00	0,0
2002-12-03 03:30	102	26	100	1,6	19,33	-5,19	0,0	1020,52	-5,59	-5,19	18,74	-1,46	3,0	0,00	0,0
2002-12-03 04:00	103	26	100	2,6	19,33	-5,09	0,0	1020,52	-5,49	-7,18	18,74	-1,36	3,0	0,00	0,0
2002-12-03 04:30	120	26	100	2,2	19,33	-5,09	0,0	1020,52	-5,49	-5,09	18,74	-1,36	3,7	0,00	0,0
2002-12-03 05:00	116	26	100	2,0	19,43	-4,99	0,0	1020,52	-5,39	-4,99	18,84	-1,26	3,7	0,00	0,0
2002-12-03 05:30	117	26	100	2,6	19,43	-4,79	0,0	1019,52	-5,19	-6,86	18,84	-1,06	3,9	0,00	0,0
2002-12-03 06:00	116	26	100	2,6	19,43	-4,69	0,0	1020,52	-5,09	-6,75	18,84	-0,96	4,5	0,00	0,0
2002-12-03 06:30	101	26	100	2,0	19,43	-4,59	0,0	1020,52	-4,99	-4,59	18,84	-0,86	4,3	0,00	0,0
2002-12-03 07:00	106	26	100	2,0	19,53	-4,49	0,0	1020,52	-4,89	-4,49	18,94	-0,76	4,1	0,00	0,0
2002-12-03 07:30	114	26	100	1,8	19,53	-4,39	0,0	1020,52	-4,79	-4,39	18,94	-0,66	3,7	0,00	0,0
2002-12-03 08:00	116	26	100	2,2	19,53	-4,29	0,0	1021,52	-4,69	-4,29	18,94	-0,56	3,7	0,00	0,0
2002-12-03 08:30	83	26	100	3,1	19,53	-4,19	0,0	1021,52	-4,59	-7,61	18,94	-0,46	4,7	0,00	0,0
2002-12-03 09:00	128	26	100	2,4	19,43	-4,19	0,0	1021,52	-4,59	-6,23	18,84	-0,46	3,9	0,00	0,0
2002-12-03 09:30	130	26	100	2,6	19,43	-3,99	0,0	1021,52	-4,40	-6,01	18,84	-0,26	3,7	0,00	0,0
2002-12-03 10:00	130	26	100	3,0	19,43	-3,89	0,0	1022,52	-4,30	-7,28	18,84	-0,16	4,5	0,00	0,0
2002-12-03 10:30	126	26	100	2,6	19,43	-3,79	0,0	1022,52	-4,20	-5,80	18,84	-0,06	3,5	0,00	0,0
2002-12-03 11:00	110	26	100	1,8	19,43	-3,69	0,0	1022,52	-4,10	-3,69	18,84	0,04	3,1	0,00	0,0
2002-12-03 11:30	106	26	100	1,4	19,43	-3,69	0,0	1022,52	-4,10	-3,69	18,84	0,04	3,1	0,00	0,0
2002-12-03 12:00	100	26	100	1,6	19,43	-3,59	0,0	1022,52	-4,00	-3,59	18,84	0,14	3,3	0,00	0,0
2002-12-03 12:30	126	26	100	2,0	19,43	-3,49	0,0	1022,52	-3,90	-3,49	18,84	0,24	3,1	0,00	0,0
2002-12-03 13:00	112	26	100	0,0	19,43	-3,39	0,0	1022,52	-3,80	-3,39	18,84	0,34	2,6	0,00	0,0
2002-12-03 13:30	114	26	100	1,2	19,43	-3,29	0,0	1023,52	-3,70	-3,29	18,84	0,44	2,0	0,00	0,0
2002-12-03 14:00	108	26	100	1,4	19,43	-3,49	0,0	1023,52	-3,90	-3,49	18,84	0,24	3,1	0,00	0,0
2002-12-03 14:30	104	26	100	2,0	19,43	-3,89	0,0	1023,52	-4,30	-3,89	18,84	-0,16	3,0	0,00	0,0
2002-12-03 15:00	113	26	100	2,6	19,53	-3,99	0,0	1023,52	-4,40	-6,01	18,94	-0,26	3,0	0,00	0,0
2002-12-03 15:30	103	26	100	1,6	19,53	-4,09	0,0	1023,52	-4,50	-4,09	18,94	-0,36	2,6	0,00	0,0
2002-12-03 16:00	114	26	100	0,0	19,53	-4,19	0,0	1023,52	-4,59	-4,19	18,94	-0,46	2,4	0,00	0,0
2002-12-03 16:30	104	26	100	1,4	19,53	-4,19	0,0	1024,52	-4,59	-4,19	18,94	-0,46	2,6	0,00	0,0
2002-12-03 17:00	103	26	100	1,2	19,43	-4,09	0,0	1024,52	-4,50	-4,09	18,84	-0,36	2,4	0,00	0,0
2002-12-03 17:30	102	26	100	1,2	19,43	-3,89	0,0	1024,52	-4,30	-3,89	18,84	-0,16	2,2	0,00	0,0
2002-12-03 18:00	104	26	100	1,2	19,43	-3,79	0,0	1024,52	-4,20	-3,79	18,84	-0,06	2,4	0,00	0,0
2002-12-03 18:30	103	26	100	1,8	19,43	-3,79	0,0	1024,52	-4,20	-3,79	18,84	-0,06	2,4	0,00	0,0
2002-12-03 19:00	103	26	100	1,6	19,43	-3,69	0,0	1024,52	-4,10	-3,69	18,84	0,04	2,4	0,00	0,0
2002-12-03 19:30	98	26	100	1,2	19,43	-3,49	0,0	1024,52	-3,90	-3,49	18,84	0,24	2,6	0,00	0,0
2002-12-03 20:00	109	26	100	1,2	19,43	-3,29	0,0	1024,52	-3,70	-3,29	18,84	0,44	2,8	0,00	0,0
2002-12-03 20:30	119	26	100	2,8	19,43	-3,19	0,0	1024,52	-3,60	-6,51	18,84	0,54	3,0	0,00	0,0

Datum	Vindriktning °	Luftfukt inne Rh%	Luftfukt ute Rh%	Vindhastighet m/s	Temp inne °C	Temp ute °C	Nederb. månad mm	Lufttryck Mbar	Daggpunkt °C	Kyleffekt °C	Vix inne °C	Vix ute °C	Vindby m/s	Korr lufttryck	Nederb./dygn mm
2002-12-03 21:00	117	26	100	1,8	19,43	-2,89	0,0	1025,52	-3,30	-2,89	18,84	0,84	3,1	0,00	0,0
2002-12-03 21:30	108	26	100	3,0	19,43	-2,49	0,0	1025,52	-2,90	-5,75	18,84	1,24	3,9	0,00	0,0
2002-12-03 22:00	151	26	100	3,9	19,43	-2,19	0,5	1025,52	-2,60	-8,04	18,84	1,54	4,7	0,50	0,5
2002-12-03 22:30	145	26	100	2,8	19,43	-1,79	0,5	1025,52	-2,20	-4,99	18,84	1,94	5,0	0,50	0,5
2002-12-03 23:00	132	26	100	2,8	19,43	-1,79	0,5	1026,52	-2,20	-4,99	18,84	1,94	4,7	0,00	0,5
2002-12-03 23:30	101	26	100	3,5	19,43	-1,59	0,5	1026,52	-2,00	-6,05	18,84	2,14	4,9	0,00	0,5
2002-12-04 00:00	140	26	100	3,5	19,33	-1,39	0,5	1026,52	-1,80	-5,83	18,74	2,34	5,2	0,00	0,0
2002-12-04 00:30	148	26	100	4,5	19,43	-1,39	0,5	1026,52	-1,80	-9,59	18,84	2,34	5,2	0,00	0,0
2002-12-04 01:00	146	26	100	4,7	19,43	-1,59	0,5	1026,52	-2,00	-9,84	18,84	2,14	5,6	0,00	0,0
2002-12-04 01:30	141	26	100	3,9	19,43	-1,69	0,5	1026,52	-2,10	-7,45	18,84	2,04	5,6	0,00	0,0
2002-12-04 02:00	182	26	100	4,1	19,43	-1,69	0,5	1026,52	-2,10	-8,74	18,84	2,04	5,4	0,00	0,0
2002-12-04 02:30	119	26	100	5,6	19,33	-1,79	0,5	1026,52	-2,20	-11,48	18,74	1,94	6,2	0,00	0,0
2002-12-04 03:00	150	26	100	3,0	19,33	-1,79	0,5	1026,52	-2,20	-4,99	18,74	1,94	5,6	0,00	0,0
2002-12-04 03:30	146	26	100	3,5	19,33	-1,99	0,5	1026,52	-2,40	-6,50	18,74	1,74	5,8	0,00	0,0
2002-12-04 04:00	140	26	100	3,1	19,33	-2,09	0,5	1026,52	-2,50	-5,31	18,74	1,64	6,2	0,00	0,0
2002-12-04 04:30	147	26	100	4,9	19,23	-2,29	0,5	1026,52	-2,70	-10,71	18,64	1,44	6,6	0,00	0,0
2002-12-04 05:00	182	26	100	3,3	19,23	-2,39	0,5	1026,52	-2,80	-6,96	18,64	1,34	5,2	0,00	0,0
2002-12-04 05:30	135	26	100	4,7	19,23	-2,39	0,5	1026,52	-2,80	-10,83	18,64	1,34	6,9	0,00	0,0
2002-12-04 06:00	145	26	100	3,3	19,23	-2,49	0,5	1026,52	-2,90	-7,07	18,64	1,24	6,0	0,00	0,0
2002-12-04 06:30	127	26	99	4,3	19,23	-2,49	0,5	1026,52	-3,04	-9,71	18,64	1,16	6,4	0,00	0,0
2002-12-04 07:00	135	26	99	3,5	19,23	-2,49	0,5	1026,52	-3,04	-7,07	18,64	1,16	6,0	0,00	0,0
2002-12-04 07:30	135	26	100	4,3	19,23	-2,59	0,5	1026,52	-3,00	-9,83	18,64	1,14	6,4	0,00	0,0
2002-12-04 08:00	142	26	100	5,2	19,23	-2,59	0,5	1027,52	-3,00	-11,79	18,64	1,14	7,3	0,00	0,0
2002-12-04 08:30	138	26	98	3,7	19,23	-2,69	0,5	1027,52	-3,38	-8,62	18,64	0,87	6,6	0,00	0,0
2002-12-04 09:00	147	26	99	4,1	19,23	-2,69	0,5	1027,52	-3,24	-9,95	18,64	0,96	6,6	0,00	0,0
2002-12-04 09:30	139	26	100	4,5	19,23	-2,79	0,5	1027,52	-3,20	-11,33	18,64	0,94	5,4	0,00	0,0
2002-12-04 10:00	141	26	100	3,5	19,33	-2,89	0,5	1027,52	-3,30	-7,52	18,74	0,84	7,1	0,00	0,0
2002-12-04 10:30	131	26	100	3,0	19,33	-2,99	0,5	1027,52	-3,40	-6,30	18,74	0,74	5,6	0,00	0,0
2002-12-04 11:00	133	26	100	4,3	19,33	-2,99	0,5	1027,52	-3,40	-10,31	18,74	0,74	5,8	0,00	0,0
2002-12-04 11:30	115	26	99	3,9	19,33	-2,99	0,5	1027,52	-3,54	-8,97	18,74	0,65	6,6	0,00	0,0
2002-12-04 12:00	129	26	100	3,7	19,33	-3,09	0,5	1027,52	-3,50	-9,09	18,74	0,64	6,0	0,00	0,0
2002-12-04 12:30	134	26	100	3,7	19,33	-3,09	0,5	1027,52	-3,50	-9,09	18,74	0,64	6,0	0,00	0,0
2002-12-04 13:00	127	26	100	3,1	19,43	-3,19	0,5	1028,52	-3,60	-6,51	18,84	0,54	5,4	0,00	0,0
2002-12-04 13:30	125	26	100	3,3	19,43	-3,19	0,5	1027,52	-3,60	-7,86	18,84	0,54	5,6	0,00	0,0
2002-12-04 14:00	94	26	100	2,6	19,43	-3,19	0,5	1027,52	-3,60	-5,17	18,84	0,54	5,4	0,00	0,0
2002-12-04 14:30	130	26	100	4,7	19,43	-3,19	0,5	1027,52	-3,60	-11,82	18,84	0,54	5,6	0,00	0,0
2002-12-04 15:00	111	26	100	3,5	19,53	-3,49	0,5	1027,52	-3,90	-8,20	18,94	0,24	5,8	0,00	0,0
2002-12-04 15:30	144	26	100	3,7	19,43	-3,99	0,5	1027,52	-4,40	-10,14	18,84	-0,26	6,8	0,00	0,0
2002-12-04 16:00	103	26	100	3,9	19,43	-4,09	0,5	1027,52	-4,50	-10,25	18,84	-0,36	6,9	0,00	0,0
2002-12-04 16:30	134	26	100	2,6	19,53	-4,19	0,5	1027,52	-4,59	-6,23	18,94	-0,46	5,4	0,00	0,0
2002-12-04 17:00	114	26	100	3,5	19,53	-4,19	0,5	1027,52	-4,59	-8,99	18,94	-0,46	6,0	0,00	0,0
2002-12-04 17:30	97	26	100	3,1	19,53	-4,19	0,5	1027,52	-4,59	-7,61	18,94	-0,46	5,6	0,00	0,0
2002-12-04 18:00	114	26	100	2,2	19,53	-4,09	0,5	1028,52	-4,50	-4,09	18,94	-0,36	5,2	0,00	0,0
2002-12-04 18:30	107	26	100	2,8	19,53	-4,09	0,5	1028,52	-4,50	-7,50	18,94	-0,36	4,9	0,00	0,0
2002-12-04 19:00	107	26	100	4,1	19,53	-4,19	0,5	1028,52	-4,59	-11,75	18,94	-0,46	4,7	0,00	0,0
2002-12-04 19:30	125	26	100	2,8	19,53	-4,09	0,5	1028,52	-4,50	-7,50	18,94	-0,36	5,4	0,00	0,0

Datum	Vindriktning °	Luftfukt inne Rh%	Luftfukt ute Rh%	Vindhastighet m/s	Temp inne °C	Temp ute °C	Nederb. månad mm	Luftryck Mbar	Daggpunkt °C	Kyleffekt °C	Vix inne °C	Vix ute °C	Vindby m/s	Korr luftryck	Nederb./dygn mm
2002-12-04 20:00	125	26	100	3,9	19,63	-4,19	0,5	1028,52	-4,59	-10,37	19,04	-0,46	6,0	0,00	0,0
2002-12-04 20:30	128	26	100	3,7	19,63	-4,19	0,5	1028,52	-4,59	-10,37	19,04	-0,46	5,2	0,00	0,0
2002-12-04 21:00	118	26	100	3,1	19,53	-4,19	0,5	1028,52	-4,59	-7,61	18,94	-0,46	6,8	0,00	0,0
2002-12-04 21:30	129	26	100	3,5	19,43	-4,29	0,5	1029,52	-4,69	-9,10	18,84	-0,56	6,4	0,00	0,0
2002-12-04 22:00	128	26	100	4,1	19,33	-4,29	0,5	1029,52	-4,69	-11,87	18,74	-0,56	5,8	0,00	0,0
2002-12-04 22:30	95	26	100	2,8	19,23	-4,39	0,5	1029,52	-4,79	-7,83	18,64	-0,66	6,2	0,00	0,0
2002-12-04 23:00	126	26	100	4,1	19,23	-4,49	0,5	1029,52	-4,89	-12,11	18,64	-0,76	5,6	0,00	0,0
2002-12-04 23:30	96	26	100	3,0	19,23	-4,59	0,5	1029,52	-4,99	-8,04	18,64	-0,86	6,2	0,00	0,0
2002-12-05 00:00	114	26	100	4,3	19,33	-4,79	0,5	1030,52	-5,19	-12,47	18,74	-1,06	6,8	0,00	0,0
2002-12-05 00:30	127	26	100	2,8	19,43	-4,89	0,5	1030,52	-5,29	-8,37	18,84	-1,16	6,2	0,00	0,0
2002-12-05 01:00	89	26	100	3,0	19,53	-4,99	0,5	1030,52	-5,39	-8,48	18,94	-1,26	6,6	0,00	0,0
2002-12-05 01:30	130	26	100	4,7	19,63	-5,09	0,5	1030,52	-5,49	-14,18	19,04	-1,36	10,0	0,00	0,0
2002-12-05 02:00	67	26	100	2,8	19,63	-5,39	0,5	1030,52	-5,79	-8,92	19,04	-1,66	6,2	0,00	0,0
2002-12-05 02:30	125	26	100	4,3	19,53	-5,49	0,5	1031,52	-5,89	-13,32	18,94	-1,76	5,4	0,00	0,0
2002-12-05 03:00	115	26	100	2,8	19,53	-5,49	0,5	1031,52	-5,89	-9,03	18,94	-1,76	5,2	0,00	0,0
2002-12-05 03:30	122	26	100	4,7	19,43	-5,39	0,5	1031,52	-5,79	-14,55	18,84	-1,66	6,6	0,00	0,0
2002-12-05 04:00	101	26	100	3,3	19,33	-5,49	0,5	1031,52	-5,89	-10,46	18,74	-1,76	6,0	0,00	0,0
2002-12-05 04:30	94	26	100	2,6	19,43	-5,49	0,5	1031,52	-5,89	-7,60	18,84	-1,76	4,9	0,00	0,0
2002-12-05 05:00	120	26	100	2,8	19,43	-5,59	0,5	1032,52	-5,99	-9,14	18,84	-1,86	5,4	0,00	0,0
2002-12-05 05:30	129	26	100	2,2	19,53	-5,69	0,5	1032,52	-6,09	-5,69	18,94	-1,96	4,3	0,00	0,0
2002-12-05 06:00	118	26	100	3,1	19,53	-5,69	0,5	1032,52	-6,09	-9,25	18,94	-1,96	5,0	0,00	0,0
2002-12-05 06:30	86	26	100	2,8	19,53	-5,79	0,5	1032,52	-6,19	-9,36	18,94	-2,06	5,6	0,00	0,0
2002-12-05 07:00	100	26	100	2,8	19,63	-5,89	0,5	1032,52	-6,29	-9,46	19,04	-2,16	4,5	0,00	0,0
2002-12-05 07:30	121	26	100	3,1	19,63	-5,89	0,5	1033,52	-6,29	-9,46	19,04	-2,16	5,4	0,00	0,0
2002-12-05 08:00	92	26	100	3,0	19,63	-5,99	0,5	1033,52	-6,39	-9,57	19,04	-2,26	5,8	0,00	0,0
2002-12-05 08:30	106	26	100	3,3	19,63	-5,99	0,5	1033,52	-6,39	-11,02	19,04	-2,26	4,9	0,00	0,0
2002-12-05 09:00	100	26	100	2,8	19,63	-5,99	0,5	1034,52	-6,39	-9,57	19,04	-2,26	4,7	0,00	0,0
2002-12-05 09:30	135	26	100	2,6	19,53	-5,89	0,5	1034,52	-6,29	-8,02	18,94	-2,16	5,6	0,00	0,0
2002-12-05 10:00	99	26	100	3,0	19,53	-5,79	0,5	1035,52	-6,19	-9,36	18,94	-2,06	5,4	0,00	0,0
2002-12-05 10:30	111	26	100	3,0	19,53	-5,59	0,5	1035,52	-5,99	-9,14	18,94	-1,86	5,0	0,00	0,0
2002-12-05 11:00	105	26	100	3,1	19,53	-5,49	0,5	1035,52	-5,89	-9,03	18,94	-1,76	5,4	0,00	0,0
2002-12-05 11:30	123	26	100	2,2	19,53	-5,39	0,5	1035,52	-5,79	-5,39	18,94	-1,66	5,0	0,00	0,0
2002-12-05 12:00	135	26	100	2,8	19,53	-5,29	0,5	1036,52	-5,69	-8,81	18,94	-1,56	5,0	0,00	0,0
2002-12-05 12:30	120	26	100	3,1	19,53	-4,99	0,5	1036,52	-5,39	-8,48	18,94	-1,26	4,7	0,00	0,0
2002-12-05 13:00	87	26	100	3,3	19,53	-4,89	0,5	1036,52	-5,29	-9,78	18,94	-1,16	4,7	0,00	0,0
2002-12-05 13:30	124	26	100	2,0	19,53	-4,79	0,5	1036,52	-5,19	-4,79	18,94	-1,06	4,5	0,00	0,0
2002-12-05 14:00	123	26	100	4,1	19,53	-4,69	0,5	1037,53	-5,09	-12,35	18,94	-0,96	4,7	0,00	0,0
2002-12-05 14:30	85	26	100	2,2	19,53	-4,69	0,5	1037,53	-5,09	-4,69	18,94	-0,96	4,5	0,00	0,0
2002-12-05 15:00	108	26	100	2,6	19,53	-4,69	0,5	1037,53	-5,09	-6,75	18,94	-0,96	4,7	0,00	0,0
2002-12-05 15:30	118	26	100	2,8	19,53	-4,59	0,5	1037,53	-4,99	-8,04	18,94	-0,86	4,9	0,00	0,0
2002-12-05 16:00	118	26	100	3,0	19,53	-4,59	0,5	1038,53	-4,99	-8,04	18,94	-0,86	3,7	0,00	0,0
2002-12-05 16:30	126	26	100	2,4	19,53	-4,49	0,5	1038,53	-4,89	-6,54	18,94	-0,76	4,3	0,00	0,0
2002-12-05 17:00	134	26	100	1,6	19,53	-4,49	0,5	1038,53	-4,89	-4,49	18,94	-0,76	4,5	0,00	0,0
2002-12-05 17:30	127	26	100	2,2	19,53	-4,49	0,5	1039,53	-4,89	-4,49	18,94	-0,76	3,7	0,00	0,0
2002-12-05 18:00	129	26	100	3,7	19,53	-4,39	0,5	1039,53	-4,79	-10,60	18,94	-0,66	3,9	0,00	0,0
2002-12-05 18:30	127	26	100	2,8	19,53	-4,39	0,5	1039,53	-4,79	-7,83	18,94	-0,66	3,7	0,00	0,0



Datum	Vindriktning	Luftfukt inne	Luftfukt ute	Vindhastighet	Temp inne	Temp ute	Nederb. månad	Lufttryck	Daggpunkt	Kyleffekt	Vix inne	Vix ute	Vindby	Korr lufttryck	Nederb./dygn
	°	Rh%	Rh%	m/s	°C	°C	mm	Mbar	°C	°C	°C	°C	m/s		mm
2002-12-05 19:00	106	26	100	2,8	19,53	-4,49	0,5	1040,53	-4,89	-7,94	18,94	-0,76	3,1	0,00	0,0
2002-12-05 19:30	109	26	100	0,0	19,53	-4,49	0,5	1040,53	-4,89	-4,49	18,94	-0,76	3,5	0,00	0,0
2002-12-05 20:00	112	26	100	2,0	19,53	-4,49	0,5	1040,53	-4,89	-4,49	18,94	-0,76	3,1	0,00	0,0
2002-12-05 20:30	103	26	100	2,2	19,53	-4,49	0,5	1040,53	-4,89	-4,49	18,94	-0,76	3,1	0,00	0,0
2002-12-05 21:00	114	26	100	2,4	19,43	-4,49	0,5	1041,53	-4,89	-6,54	18,84	-0,76	3,7	0,00	0,0
2002-12-05 21:30	111	26	100	2,8	19,33	-4,49	0,5	1041,53	-4,89	-7,94	18,74	-0,76	3,0	0,00	0,0
2002-12-05 22:00	126	26	100	2,2	19,23	-4,49	0,5	1041,53	-4,89	-4,49	18,64	-0,76	3,3	0,00	0,0
2002-12-05 22:30	98	26	100	1,6	19,23	-4,49	0,5	1042,53	-4,89	-4,49	18,64	-0,76	3,0	0,00	0,0
2002-12-05 23:00	106	26	100	1,8	19,23	-4,49	0,5	1042,53	-4,89	-4,49	18,64	-0,76	3,3	0,00	0,0
2002-12-05 23:30	110	26	100	2,8	19,23	-4,49	0,5	1042,53	-4,89	-7,94	18,64	-0,76	3,1	0,00	0,0
2002-12-06 00:00	101	26	100	1,8	19,33	-4,49	0,5	1042,53	-4,89	-4,49	18,74	-0,76	3,0	0,00	0,0
2002-12-06 00:30	118	26	100	1,8	19,43	-4,49	0,5	1042,53	-4,89	-4,49	18,84	-0,76	2,8	0,00	0,0
2002-12-06 01:00	121	26	100	1,8	19,53	-4,59	0,5	1043,53	-4,99	-4,59	18,94	-0,86	3,3	0,00	0,0
2002-12-06 01:30	116	26	100	1,4	19,63	-4,49	0,5	1043,53	-4,89	-4,49	19,04	-0,76	2,8	0,00	0,0
2002-12-06 02:00	113	26	100	1,8	19,53	-4,49	0,5	1043,53	-4,89	-4,49	18,94	-0,76	2,6	0,00	0,0
2002-12-06 02:30	105	26	100	1,6	19,53	-4,59	0,5	1043,53	-4,99	-4,59	18,94	-0,86	3,0	0,00	0,0
2002-12-06 03:00	109	26	100	1,6	19,43	-4,59	0,5	1044,53	-4,99	-4,59	18,84	-0,86	2,8	0,00	0,0
2002-12-06 03:30	116	26	100	1,4	19,43	-4,59	0,5	1044,53	-4,99	-4,59	18,84	-0,86	3,0	0,00	0,0
2002-12-06 04:00	118	26	100	1,2	19,33	-4,69	0,5	1044,53	-5,09	-4,69	18,74	-0,96	3,0	0,00	0,0
2002-12-06 04:30	88	26	100	1,2	19,33	-4,69	0,5	1044,53	-5,09	-4,69	18,74	-0,96	2,6	0,00	0,0
2002-12-06 05:00	99	26	100	2,0	19,33	-4,69	0,5	1044,53	-5,09	-4,69	18,74	-0,96	2,4	0,00	0,0
2002-12-06 05:30	114	26	100	1,4	19,43	-4,79	0,5	1044,53	-5,19	-4,79	18,84	-1,06	2,4	0,00	0,0
2002-12-06 06:00	90	26	100	0,0	19,53	-4,79	0,5	1044,53	-5,19	-4,79	18,94	-1,06	2,4	0,00	0,0
2002-12-06 06:30	96	26	100	1,4	19,53	-4,89	0,5	1045,53	-5,29	-4,89	18,94	-1,16	2,2	0,00	0,0
2002-12-06 07:00	98	26	100	1,6	19,53	-4,99	0,5	1045,53	-5,39	-4,99	18,94	-1,26	2,8	0,00	0,0
2002-12-06 07:30	106	26	100	1,8	19,53	-4,99	0,5	1045,53	-5,39	-4,99	18,94	-1,26	2,6	0,00	0,0
2002-12-06 08:00	77	26	100	1,8	19,53	-5,09	0,5	1045,53	-5,49	-5,09	18,94	-1,36	2,4	0,00	0,0
2002-12-06 08:30	95	26	100	1,4	19,43	-5,09	0,5	1045,53	-5,49	-5,09	18,84	-1,36	2,8	0,00	0,0
2002-12-06 09:00	103	26	100	1,6	19,33	-5,19	0,5	1045,53	-5,59	-5,19	18,74	-1,46	3,0	0,00	0,0
2002-12-06 09:30	101	26	100	1,6	19,33	-5,19	0,5	1046,53	-5,59	-5,19	18,74	-1,46	3,3	0,00	0,0
2002-12-06 10:00	112	26	100	1,8	19,33	-5,09	0,5	1046,53	-5,49	-5,09	18,74	-1,36	3,3	0,00	0,0
2002-12-06 10:30	87	26	100	2,4	19,33	-5,09	0,5	1046,53	-5,49	-7,18	18,74	-1,36	3,0	0,00	0,0
2002-12-06 11:00	108	26	100	2,0	19,33	-5,09	0,5	1046,53	-5,49	-5,09	18,74	-1,36	3,3	0,00	0,0
2002-12-06 11:30	110	26	100	1,8	19,43	-5,09	0,5	1047,53	-5,49	-5,09	18,84	-1,36	3,1	0,00	0,0
2002-12-06 12:00	126	26	100	2,0	19,43	-5,09	0,5	1047,53	-5,49	-5,09	18,84	-1,36	3,0	0,00	0,0
2002-12-06 12:30	104	26	100	1,6	19,43	-5,09	0,5	1047,53	-5,49	-5,09	18,84	-1,36	3,1	0,00	0,0
2002-12-06 13:00	114	26	99	1,4	19,53	-5,09	0,5	1047,53	-5,63	-5,09	18,94	-1,45	3,0	0,00	0,0
2002-12-06 13:30	109	26	99	2,2	19,43	-5,09	0,5	1047,53	-5,63	-5,09	18,84	-1,45	3,9	0,00	0,0
2002-12-06 14:00	121	26	97	2,2	19,43	-5,09	0,5	1047,53	-5,91	-5,09	18,84	-1,62	3,7	0,00	0,0
2002-12-06 14:30	87	26	97	1,4	19,43	-5,09	0,5	1047,53	-5,91	-5,09	18,84	-1,62	3,5	0,00	0,0
2002-12-06 15:00	139	26	96	2,8	19,33	-5,09	0,5	1047,53	-6,05	-8,59	18,74	-1,70	3,1	0,00	0,0
2002-12-06 15:30	117	26	95	1,8	19,33	-5,09	0,5	1047,53	-6,19	-5,09	18,74	-1,79	4,7	0,00	0,0
2002-12-06 16:00	92	26	95	1,8	19,33	-5,09	0,5	1047,53	-6,19	-5,09	18,74	-1,79	4,1	0,00	0,0
2002-12-06 16:30	100	26	95	2,2	19,43	-5,09	0,5	1047,53	-6,19	-5,09	18,84	-1,79	3,5	0,00	0,0
2002-12-06 17:00	109	26	94	2,6	19,43	-5,19	0,5	1047,53	-6,43	-7,28	18,84	-1,97	3,5	0,00	0,0
2002-12-06 17:30	105	26	95	2,6	19,43	-5,29	0,5	1047,53	-6,38	-7,39	18,84	-1,99	3,5	0,00	0,0

Datum	Vindriktning	Luftfukt inne	Luftfukt ute	Vindhastighet	Temp inne	Temp ute	Nederb. månad	Lufftryck	Daggpunkt	Kyleffekt	Vix inne	Vix ute	Vindby	Korr lufftryck	Nederb./dygn
	°	Rh%	Rh%	m/s	°C	°C	mm	Mbar	°C	°C	°C	°C	m/s		mm
2002-12-06 18:00	126	26	95	1,8	19,43	-5,39	0,5	1047,53	-6,48	-5,39	18,84	-2,09	3,7	0,00	0,0
2002-12-06 18:30	118	26	95	2,4	19,43	-5,49	0,5	1047,53	-6,58	-7,60	18,84	-2,19	3,3	0,00	0,0
2002-12-06 19:00	140	26	95	1,8	19,33	-5,49	0,5	1047,53	-6,58	-5,49	18,74	-2,19	3,5	0,00	0,0
2002-12-06 19:30	118	26	95	2,2	19,33	-5,59	0,5	1047,53	-6,68	-5,59	18,74	-2,29	3,5	0,00	0,0
2002-12-06 20:00	105	26	95	1,8	19,23	-5,79	0,5	1047,53	-6,88	-5,79	18,64	-2,49	3,7	0,00	0,0
2002-12-06 20:30	104	26	96	1,8	19,23	-5,89	0,5	1047,53	-6,84	-5,89	18,64	-2,51	3,7	0,00	0,0
2002-12-06 21:00	107	26	95	2,8	19,23	-5,99	0,5	1047,53	-7,08	-9,57	18,64	-2,69	3,9	0,00	0,0
2002-12-06 21:30	87	26	96	1,6	19,23	-5,99	0,5	1047,53	-6,94	-5,99	18,64	-2,61	4,1	0,00	0,0
2002-12-06 22:00	136	26	96	2,6	19,23	-6,09	0,5	1047,53	-7,04	-8,23	18,64	-2,71	4,9	0,00	0,0
2002-12-06 22:30	106	26	98	2,2	19,23	-6,39	0,5	1048,53	-7,06	-6,39	18,64	-2,84	4,1	0,00	0,0
2002-12-06 23:00	96	26	99	2,2	19,23	-6,59	0,5	1047,53	-7,12	-6,59	18,64	-2,95	3,7	0,00	0,0
2002-12-06 23:30	127	26	97	2,8	19,33	-6,99	0,5	1047,53	-7,79	-10,67	18,74	-3,52	3,9	0,00	0,0
2002-12-07 00:00	103	26	97	2,4	19,33	-7,19	0,5	1048,53	-7,99	-9,39	18,74	-3,72	3,7	0,00	0,0
2002-12-07 00:30	91	26	97	2,2	19,33	-7,19	0,5	1048,53	-7,99	-7,19	18,74	-3,72	3,1	0,00	0,0
2002-12-07 01:00	119	26	98	1,4	19,43	-7,19	0,5	1048,53	-7,86	-7,19	18,84	-3,64	3,0	0,00	0,0
2002-12-07 01:30	122	26	99	1,8	19,43	-7,09	0,5	1048,53	-7,62	-7,09	18,84	-3,45	3,0	0,00	0,0
2002-12-07 02:00	113	26	99	1,4	19,43	-7,09	0,5	1047,53	-7,62	-7,09	18,84	-3,45	3,1	0,00	0,0
2002-12-07 02:30	83	26	99	2,2	19,43	-6,99	0,5	1048,53	-7,52	-6,99	18,84	-3,35	4,3	0,00	0,0
2002-12-07 03:00	102	26	98	2,0	19,43	-6,99	0,5	1047,53	-7,66	-6,99	18,84	-3,44	3,7	0,00	0,0
2002-12-07 03:30	138	26	97	3,0	19,43	-6,99	0,5	1047,53	-7,79	-10,67	18,84	-3,52	3,3	0,00	0,0
2002-12-07 04:00	93	26	96	2,0	19,43	-6,89	0,5	1047,53	-7,83	-6,89	18,84	-3,51	4,1	0,00	0,0
2002-12-07 04:30	122	26	93	2,8	19,43	-6,89	0,5	1047,53	-8,25	-10,56	18,84	-3,76	4,7	0,00	0,0
2002-12-07 05:00	134	26	92	2,2	19,33	-6,89	0,5	1047,53	-8,40	-6,89	18,74	-3,84	4,3	0,00	0,0
2002-12-07 05:30	137	26	93	3,7	19,33	-6,99	0,5	1046,53	-8,35	-13,64	18,74	-3,86	3,9	0,00	0,0
2002-12-07 06:00	100	26	91	2,0	19,33	-7,29	0,5	1046,53	-8,94	-7,29	18,74	-4,32	4,1	0,00	0,0
2002-12-07 06:30	127	26	92	1,8	19,33	-8,09	0,5	1046,53	-9,58	-8,09	18,74	-5,04	3,5	0,00	0,0
2002-12-07 07:00	123	26	92	2,4	19,33	-8,19	0,5	1046,53	-9,68	-10,45	18,74	-5,14	4,3	0,00	0,0
2002-12-07 07:30	84	26	92	2,6	19,33	-8,29	0,5	1046,53	-9,78	-10,55	18,74	-5,24	3,3	0,00	0,0
2002-12-07 08:00	128	26	92	2,0	19,33	-8,49	0,5	1046,53	-9,98	-8,49	18,74	-5,44	4,1	0,00	0,0
2002-12-07 08:30	125	25	92	2,2	19,33	-8,69	0,5	1046,53	-10,18	-8,69	18,70	-5,64	4,3	0,00	0,0
2002-12-07 09:00	150	25	92	3,9	19,23	-8,09	0,5	1046,53	-9,58	-14,92	18,60	-5,04	6,4	0,00	0,0
2002-12-07 09:30	156	25	90	4,1	19,23	-7,39	0,5	1046,53	-9,18	-15,61	18,60	-4,50	5,6	0,00	0,0
2002-12-07 10:00	131	25	89	3,7	19,23	-7,09	0,5	1046,53	-9,03	-13,75	18,60	-4,28	6,0	0,00	0,0
2002-12-07 10:30	147	25	90	3,1	19,13	-6,89	0,5	1046,53	-8,69	-10,56	18,50	-4,00	6,8	0,00	0,0
2002-12-07 11:00	145	25	91	4,3	19,13	-6,79	0,5	1046,53	-8,44	-14,88	18,50	-3,82	6,2	0,00	0,0
2002-12-07 11:30	156	25	91	4,7	19,03	-6,79	0,5	1046,53	-8,44	-16,28	18,40	-3,82	6,2	0,00	0,0
2002-12-07 12:00	138	25	91	2,8	19,03	-6,69	0,5	1046,53	-8,35	-10,34	18,40	-3,72	6,2	0,00	0,0
2002-12-07 12:30	135	25	88	3,3	19,03	-6,89	0,5	1046,53	-8,99	-12,04	18,40	-4,16	6,4	0,00	0,0
2002-12-07 13:00	150	25	88	2,8	18,93	-7,19	0,5	1046,53	-9,28	-10,89	18,30	-4,46	5,6	0,00	0,0
2002-12-07 13:30	160	25	88	3,3	18,93	-7,59	0,5	1045,53	-9,67	-12,83	18,30	-4,86	4,7	0,00	0,0
2002-12-07 14:00	132	25	87	2,4	18,83	-7,99	0,5	1045,53	-10,22	-10,24	18,20	-5,34	4,7	0,00	0,0
2002-12-07 14:30	121	25	90	1,6	18,63	-8,39	0,5	1045,53	-10,17	-8,39	18,00	-5,50	3,9	0,00	0,0
2002-12-07 15:00	82	25	93	1,8	18,53	-8,69	0,5	1045,53	-10,04	-8,69	17,90	-5,56	2,8	0,00	0,0
2002-12-07 15:30	87	25	94	2,2	18,33	-9,09	0,5	1045,53	-10,29	-9,09	17,70	-5,88	2,8	0,00	0,0
2002-12-07 16:00	96	25	94	1,4	18,63	-9,49	0,5	1045,53	-10,69	-9,49	18,00	-6,28	3,0	0,00	0,0
2002-12-07 16:30	101	25	95	2,0	18,43	-9,79	0,5	1045,53	-10,85	-9,79	17,80	-6,49	3,0	0,00	0,0

Datum	Vindriktning °	Luftfukt inne Rh%	Luftfukt ute Rh%	Vindhastighet m/s	Temp inne °C	Temp ute °C	Nederb. månad mm	Luftryck Mbar	Daggpunkt °C	Kyleffekt °C	Vix inne °C	Vix ute °C	Vindby m/s	Korr luftryck	Nederb./dygn mm
2002-12-07 17:00	107	25	95	2,2	18,53	-10,19	0,5	1045,53	-11,24	-10,19	17,90	-6,89	3,0	0,00	0,0
2002-12-07 17:30	102	25	95	1,6	18,83	-10,39	0,5	1045,53	-11,44	-10,39	18,20	-7,09	2,6	0,00	0,0
2002-12-07 18:00	94	25	95	1,8	18,93	-10,59	0,5	1045,53	-11,64	-10,59	18,30	-7,29	2,4	0,00	0,0
2002-12-07 18:30	89	25	95	1,6	18,93	-10,80	0,5	1044,53	-11,84	-10,80	18,30	-7,49	2,6	0,00	0,0
2002-12-07 19:00	90	25	95	1,8	18,73	-11,10	0,5	1044,53	-12,14	-11,10	18,10	-7,79	2,4	0,00	0,0
2002-12-07 19:30	84	25	95	1,2	18,53	-11,70	0,5	1044,53	-12,73	-11,70	17,90	-8,39	2,4	0,00	0,0
2002-12-07 20:00	84	25	95	0,0	18,33	-12,40	0,5	1044,53	-13,43	-12,40	17,70	-9,09	1,8	0,00	0,0
2002-12-07 20:30	84	25	95	0,0	18,23	-13,00	0,5	1044,53	-14,02	-13,00	17,60	-9,70	2,0	0,00	0,0
2002-12-07 21:00	84	25	95	1,4	18,23	-13,30	0,5	1044,53	-14,32	-13,30	17,60	-10,00	2,0	0,00	0,0
2002-12-07 21:30	84	25	95	1,4	18,43	-13,90	0,5	1044,53	-14,91	-13,90	17,80	-10,60	1,8	0,00	0,0
2002-12-07 22:00	84	25	95	1,2	18,63	-14,50	0,5	1044,53	-14,91	-14,50	18,00	-15,73	1,6	0,00	0,0
2002-12-07 22:30	84	25	95	0,0	18,63	-14,90	0,5	1044,53	-14,91	-14,90	18,00	-16,13	1,4	0,00	0,0
2002-12-07 23:00	84	25	95	1,6	18,53	-15,60	0,5	1044,53	-14,91	-15,60	17,90	-16,83	1,8	0,00	0,0
2002-12-07 23:30	84	25	95	1,4	18,33	-15,80	0,5	1044,53	-14,91	-15,80	17,70	-17,03	1,8	0,00	0,0
2002-12-08 00:00	84	25	95	0,0	18,13	-16,70	0,5	1044,53	-14,91	-16,70	17,50	-17,93	1,2	0,00	0,0
2002-12-08 00:30	84	25	95	0,0	18,03	-16,50	0,5	1044,53	-14,91	-16,50	17,40	-17,73	0,0	0,00	0,0
2002-12-08 01:00	84	25	95	0,0	18,13	-16,70	0,5	1044,53	-14,91	-16,70	17,50	-17,93	0,0	0,00	0,0
2002-12-08 01:30	84	25	95	0,0	18,53	-16,90	0,5	1044,53	-14,91	-16,90	17,90	-18,13	1,4	0,00	0,0
2002-12-08 02:00	84	25	95	0,0	18,83	-17,20	0,5	1044,53	-14,91	-17,20	18,20	-18,43	1,4	0,00	0,0
2002-12-08 02:30	84	25	95	0,0	18,83	-16,80	0,5	1044,53	-14,91	-16,80	18,20	-18,03	1,4	0,00	0,0
2002-12-08 03:00	84	25	95	0,0	18,73	-16,40	0,5	1044,53	-14,91	-16,40	18,10	-17,63	0,0	0,00	0,0
2002-12-08 03:30	84	24	95	0,0	18,53	-16,20	0,5	1044,53	-14,91	-16,20	17,87	-17,43	0,0	0,00	0,0
2002-12-08 04:00	84	25	95	0,0	18,43	-16,20	0,5	1044,53	-14,91	-16,20	17,80	-17,43	0,0	0,00	0,0
2002-12-08 04:30	84	25	95	0,0	18,43	-16,70	0,5	1043,53	-14,91	-16,70	17,80	-17,93	0,0	0,00	0,0
2002-12-08 05:00	84	24	95	0,0	18,63	-17,50	0,5	1043,53	-14,91	-17,50	17,97	-18,73	0,0	0,00	0,0
2002-12-08 05:30	84	24	95	0,0	18,83	-18,10	0,5	1043,53	-14,91	-18,10	18,17	-19,34	0,0	0,00	0,0
2002-12-08 06:00	84	24	95	0,0	18,83	-18,00	0,5	1043,53	-14,91	-18,00	18,17	-19,24	0,0	0,00	0,0
2002-12-08 06:30	84	24	95	0,0	18,73	-18,30	0,5	1043,53	-14,91	-18,30	18,07	-19,54	1,6	0,00	0,0
2002-12-08 07:00	84	24	95	0,0	18,63	-18,60	0,5	1043,53	-14,91	-18,60	17,97	-19,84	0,0	0,00	0,0
2002-12-08 07:30	84	25	95	0,0	18,43	-18,70	0,5	1042,53	-14,91	-18,70	17,80	-19,94	0,0	0,00	0,0
2002-12-08 08:00	84	25	95	0,0	18,43	-19,20	0,5	1042,53	-14,91	-19,20	17,80	-20,44	0,0	0,00	0,0
2002-12-08 08:30	84	25	95	0,0	18,43	-18,50	0,5	1042,53	-14,91	-18,50	17,80	-19,74	0,0	0,00	0,0
2002-12-08 09:00	84	25	95	0,0	18,43	-19,20	0,5	1043,53	-14,91	-19,20	17,80	-20,44	0,0	0,00	0,0
2002-12-08 09:30	84	25	95	0,0	18,53	-19,40	0,5	1043,53	-14,91	-19,40	17,90	-20,64	1,6	0,00	0,0
2002-12-08 10:00	84	24	95	0,0	18,63	-18,50	0,5	1043,53	-14,91	-18,50	17,97	-19,74	0,0	0,00	0,0
2002-12-08 10:30	84	24	95	0,0	18,63	-18,80	0,5	1043,53	-14,91	-18,80	17,97	-20,04	0,0	0,00	0,0
2002-12-08 11:00	2	24	95	0,0	18,53	-17,90	0,5	1043,53	-14,91	-17,90	17,87	-19,14	1,6	0,00	0,0
2002-12-08 11:30	42	25	95	0,0	18,43	-17,60	0,5	1043,53	-14,91	-17,60	17,80	-18,83	0,0	0,00	0,0
2002-12-08 12:00	326	25	95	0,0	18,13	-16,10	0,5	1042,53	-14,91	-16,10	17,50	-17,33	1,6	0,00	0,0
2002-12-08 12:30	347	25	95	1,4	17,93	-14,50	0,5	1042,53	-14,91	-14,50	17,30	-15,73	2,0	0,00	0,0
2002-12-08 13:00	312	25	95	1,2	17,63	-14,10	0,5	1042,53	-14,91	-14,10	17,00	-15,33	2,8	0,00	0,0
2002-12-08 13:30	312	25	95	1,2	17,43	-14,00	0,5	1042,53	-14,91	-14,00	16,80	-15,23	1,8	0,00	0,0
2002-12-08 14:00	312	25	95	1,4	17,33	-13,50	0,5	1042,53	-14,91	-13,50	16,70	-14,73	1,8	0,00	0,0
2002-12-08 14:30	306	25	95	1,2	17,13	-12,70	0,5	1042,53	-14,91	-12,70	16,50	-13,93	2,2	0,00	0,0
2002-12-08 15:00	324	25	95	1,6	17,03	-12,20	0,5	1042,53	-14,91	-12,20	16,40	-13,43	2,2	0,00	0,0
2002-12-08 15:30	340	25	95	2,0	17,13	-11,90	0,5	1042,53	-14,91	-11,90	16,50	-13,13	2,2	0,00	0,0

Datum	Vindriktning °	Luftfukt inne Rh%	Luftfukt ute Rh%	Vindhastighet m/s	Temp inne °C	Temp ute °C	Nederb. månad mm	Lufttryck Mbar	Daggpunkt °C	Kyleffekt °C	Vix inne °C	Vix ute °C	Vindby m/s	Korr lufttryck	Nederb./dygn mm
2002-12-08 16:00	339	25	95	1,4	17,33	-11,30	0,5	1042,53	-14,91	-11,30	16,70	-12,53	2,2	0,00	0,0
2002-12-08 16:30	310	25	95	1,4	17,83	-10,90	0,5	1042,53	-14,91	-10,90	17,20	-12,13	2,2	0,00	0,0
2002-12-08 17:00	327	25	95	1,4	18,23	-11,20	0,5	1042,53	-14,91	-11,20	17,60	-12,43	2,8	0,00	0,0
2002-12-08 17:30	297	25	95	2,0	18,43	-10,70	0,5	1042,53	-14,91	-10,70	17,80	-11,93	3,5	0,00	0,0
2002-12-08 18:00	335	25	95	1,2	18,33	-10,29	0,5	1042,53	-14,91	-10,29	17,70	-11,53	2,2	0,00	0,0
2002-12-08 18:30	298	25	100	1,4	18,23	-9,79	0,5	1042,53	-10,18	-9,79	17,60	-6,06	2,2	0,00	0,0
2002-12-08 19:00	331	25	100	2,4	18,03	-9,39	0,5	1042,53	-9,78	-11,71	17,40	-5,66	3,0	0,00	0,0
2002-12-08 19:30	336	25	100	2,2	17,83	-9,39	0,5	1042,53	-9,78	-9,39	17,20	-5,66	3,0	0,00	0,0
2002-12-08 20:00	339	25	100	0,0	17,73	-9,99	0,5	1042,53	-10,38	-9,99	17,10	-6,26	2,8	0,00	0,0
2002-12-08 20:30	339	25	100	0,0	17,93	-9,49	0,5	1042,53	-9,88	-9,49	17,30	-5,76	0,0	0,00	0,0
2002-12-08 21:00	306	25	100	1,8	18,23	-9,09	0,5	1041,53	-9,48	-9,09	17,60	-5,36	2,2	0,00	0,0
2002-12-08 21:30	339	25	100	2,0	18,33	-8,89	0,5	1041,53	-9,28	-8,89	17,70	-5,16	2,2	0,00	0,0
2002-12-08 22:00	339	25	100	1,2	18,43	-8,69	0,5	1041,53	-9,08	-8,69	17,80	-4,96	2,2	0,00	0,0
2002-12-08 22:30	332	25	100	1,2	18,33	-8,69	0,5	1041,53	-9,08	-8,69	17,70	-4,96	2,2	0,00	0,0
2002-12-08 23:00	341	25	100	2,0	18,23	-8,49	0,5	1041,53	-8,88	-8,49	17,60	-4,76	2,2	0,00	0,0
2002-12-08 23:30	351	25	100	1,8	18,23	-8,09	0,5	1041,53	-8,49	-8,09	17,60	-4,36	2,4	0,00	0,0
2002-12-09 00:00	340	25	100	1,6	18,23	-7,59	0,5	1041,53	-7,99	-7,59	17,60	-3,86	2,4	0,00	0,0
2002-12-09 00:30	337	25	100	1,6	18,33	-7,69	0,5	1041,53	-8,09	-7,69	17,70	-3,96	2,0	0,00	0,0
2002-12-09 01:00	333	25	100	1,2	18,43	-7,99	0,5	1041,53	-8,39	-7,99	17,80	-4,26	1,6	0,00	0,0
2002-12-09 01:30	344	24	100	0,0	18,63	-7,79	0,5	1041,53	-8,19	-7,79	17,97	-4,06	2,0	0,00	0,0
2002-12-09 02:00	345	24	100	1,4	18,63	-7,59	0,5	1041,53	-7,99	-7,59	17,97	-3,86	2,2	0,00	0,0
2002-12-09 02:30	338	24	100	1,8	18,63	-7,09	0,5	1041,53	-7,49	-7,09	17,97	-3,36	2,2	0,00	0,0
2002-12-09 03:00	351	24	100	1,4	18,63	-6,79	0,5	1041,53	-7,19	-6,79	17,97	-3,06	2,2	0,00	0,0
2002-12-09 03:30	337	24	100	1,4	18,53	-6,89	0,5	1041,53	-7,29	-6,89	17,87	-3,16	2,0	0,00	0,0
2002-12-09 04:00	351	25	100	1,8	18,53	-6,89	0,5	1041,53	-7,29	-6,89	17,90	-3,16	1,8	0,00	0,0
2002-12-09 04:30	332	25	100	0,0	18,43	-6,89	0,5	1040,53	-7,29	-6,89	17,80	-3,16	1,8	0,00	0,0
2002-12-09 05:00	321	25	100	1,4	18,43	-6,69	0,5	1040,53	-7,09	-6,69	17,80	-2,96	1,8	0,00	0,0
2002-12-09 05:30	324	25	100	1,6	18,53	-6,19	0,5	1040,53	-6,59	-6,19	17,90	-2,46	2,0	0,00	0,0
2002-12-09 06:00	325	24	100	1,6	18,53	-6,29	0,5	1040,53	-6,69	-6,29	17,87	-2,56	1,6	0,00	0,0
2002-12-09 06:30	333	25	100	1,4	18,63	-5,79	0,5	1040,53	-6,19	-5,79	18,00	-2,06	1,8	0,00	0,0
2002-12-09 07:00	288	25	100	1,4	18,63	-5,69	0,5	1040,53	-6,09	-5,69	18,00	-1,96	2,6	0,00	0,0
2002-12-09 07:30	315	25	100	1,8	18,73	-5,49	0,5	1040,53	-5,89	-5,49	18,10	-1,76	3,0	0,00	0,0
2002-12-09 08:00	294	25	100	1,6	18,73	-5,19	0,5	1040,53	-5,59	-5,19	18,10	-1,46	2,6	0,00	0,0
2002-12-09 08:30	317	25	100	1,8	18,63	-5,09	0,5	1040,53	-5,49	-5,09	18,00	-1,36	2,8	0,00	0,0
2002-12-09 09:00	313	25	100	1,2	18,63	-4,99	0,5	1040,53	-5,39	-4,99	18,00	-1,26	2,6	0,00	0,0
2002-12-09 09:30	320	25	100	0,0	18,63	-5,09	0,5	1040,53	-5,49	-5,09	18,00	-1,36	2,2	0,00	0,0
2002-12-09 10:00	304	25	100	0,0	18,63	-4,79	0,5	1040,53	-5,19	-4,79	18,00	-1,06	1,8	0,00	0,0
2002-12-09 10:30	308	25	100	1,8	18,63	-4,39	0,5	1040,53	-4,79	-4,39	18,00	-0,66	2,2	0,00	0,0
2002-12-09 11:00	342	25	100	1,2	18,63	-4,09	0,5	1040,53	-4,50	-4,09	18,00	-0,36	2,0	0,00	0,0
2002-12-09 11:30	311	25	100	1,2	18,63	-3,99	0,5	1040,53	-4,40	-3,99	18,00	-0,26	2,2	0,00	0,0
2002-12-09 12:00	315	25	100	1,8	18,63	-3,59	0,5	1039,53	-4,00	-3,59	18,00	0,14	2,2	0,00	0,0
2002-12-09 12:30	325	25	100	1,2	18,63	-3,29	0,5	1039,53	-3,70	-3,29	18,00	0,44	2,4	0,00	0,0
2002-12-09 13:00	317	25	100	0,0	18,63	-3,19	0,5	1039,53	-3,60	-3,19	18,00	0,54	2,0	0,00	0,0
2002-12-09 13:30	317	25	100	0,0	18,63	-3,19	0,5	1039,53	-3,60	-3,19	18,00	0,54	0,0	0,00	0,0
2002-12-09 14:00	306	25	100	1,6	18,63	-3,19	0,5	1039,53	-3,60	-3,19	18,00	0,54	1,8	0,00	0,0
2002-12-09 14:30	345	25	100	1,4	18,63	-2,69	0,5	1038,53	-3,10	-2,69	18,00	1,04	1,8	0,00	0,0

Datum	Vindriktning °	Luftfukt inne Rh%	Luftfukt ute Rh%	Vindhastighet m/s	Temp inne °C	Temp ute °C	Nederb. månad mm	Luftryck Mbar	Daggpunkt °C	Kyleffekt °C	Vix inne °C	Vix ute °C	Vindby m/s	Korr luftryck	Nederb./dygn mm
2002-12-09 15:00	325	25	100	0,0	18,63	-2,79	0,5	1038,53	-3,20	-2,79	18,00	0,94	2,2	0,00	0,0
2002-12-09 15:30	310	25	100	0,0	18,73	-2,69	0,5	1038,53	-3,10	-2,69	18,10	1,04	2,0	0,00	0,0
2002-12-09 16:00	304	25	100	0,0	18,73	-2,69	0,5	1038,53	-3,10	-2,69	18,10	1,04	1,8	0,00	0,0
2002-12-09 16:30	321	25	100	0,0	18,73	-2,49	0,5	1038,53	-2,90	-2,49	18,10	1,24	1,4	0,00	0,0
2002-12-09 17:00	340	25	100	0,0	18,73	-2,29	0,5	1038,53	-2,70	-2,29	18,10	1,44	1,8	0,00	0,0
2002-12-09 17:30	301	25	100	0,0	18,83	-2,29	0,5	1038,53	-2,70	-2,29	18,20	1,44	1,8	0,00	0,0
2002-12-09 18:00	301	25	100	0,0	18,83	-2,49	0,5	1037,53	-2,90	-2,49	18,20	1,24	1,6	0,00	0,0
2002-12-09 18:30	301	25	100	0,0	18,83	-2,19	0,5	1037,53	-2,60	-2,19	18,20	1,54	1,2	0,00	0,0
2002-12-09 19:00	321	25	100	0,0	18,93	-1,99	0,5	1037,53	-2,40	-1,99	18,30	1,74	1,4	0,00	0,0
2002-12-09 19:30	304	25	100	1,2	18,93	-1,99	0,5	1037,53	-2,40	-1,99	18,30	1,74	1,8	0,00	0,0
2002-12-09 20:00	307	25	100	1,2	18,93	-1,89	0,5	1037,53	-2,30	-1,89	18,30	1,84	1,8	0,00	0,0
2002-12-09 20:30	304	25	100	0,0	18,83	-1,79	0,5	1037,53	-2,20	-1,79	18,20	1,94	1,8	0,00	0,0
2002-12-09 21:00	315	25	100	1,4	18,83	-1,59	0,5	1036,52	-2,00	-1,59	18,20	2,14	2,0	0,00	0,0
2002-12-09 21:30	328	25	100	1,4	18,73	-1,39	0,5	1036,52	-1,80	-1,39	18,10	2,34	2,2	0,00	0,0
2002-12-09 22:00	306	25	100	1,4	18,63	-1,29	0,5	1036,52	-1,70	-1,29	18,00	2,44	2,4	0,00	0,0
2002-12-09 22:30	308	25	100	1,4	18,63	-1,29	0,5	1036,52	-1,70	-1,29	18,00	2,44	2,4	0,00	0,0
2002-12-09 23:00	303	25	100	1,2	18,63	-1,29	0,5	1036,52	-1,70	-1,29	18,00	2,44	2,2	0,00	0,0
2002-12-09 23:30	306	25	100	2,0	18,63	-1,29	0,5	1036,52	-1,70	-1,29	18,00	2,44	2,4	0,00	0,0
2002-12-10 00:00	291	25	100	2,0	18,73	-1,29	0,5	1035,52	-1,70	-1,29	18,10	2,44	3,0	0,00	0,0
2002-12-10 00:30	313	25	100	0,0	18,83	-1,49	0,5	1035,52	-1,90	-1,49	18,20	2,24	2,0	0,00	0,0
2002-12-10 01:00	294	25	100	1,4	18,93	-1,69	0,5	1035,52	-2,10	-1,69	18,30	2,04	2,0	0,00	0,0
2002-12-10 01:30	326	25	100	0,0	19,03	-1,69	0,5	1035,52	-2,10	-1,69	18,40	2,04	2,0	0,00	0,0
2002-12-10 02:00	326	25	100	0,0	19,03	-1,79	0,5	1035,52	-2,20	-1,79	18,40	1,94	1,6	0,00	0,0
2002-12-10 02:30	305	25	100	1,4	19,03	-1,19	0,5	1035,52	-1,60	-1,19	18,40	2,54	2,0	0,00	0,0
2002-12-10 03:00	322	25	100	1,4	18,93	-1,69	0,5	1034,52	-2,10	-1,69	18,30	2,04	2,0	0,00	0,0
2002-12-10 03:30	309	25	100	0,0	18,83	-2,19	0,5	1034,52	-2,60	-2,19	18,20	1,54	1,8	0,00	0,0
2002-12-10 04:00	310	25	100	0,0	18,83	-2,29	0,5	1034,52	-2,70	-2,29	18,20	1,44	1,2	0,00	0,0
2002-12-10 04:30	309	26	100	0,0	18,83	-3,19	0,5	1034,52	-3,60	-3,19	18,24	0,54	0,0	0,00	0,0
2002-12-10 05:00	310	26	100	0,0	18,83	-4,09	0,5	1034,52	-4,50	-4,09	18,24	-0,36	0,0	0,00	0,0
2002-12-10 05:30	310	26	100	0,0	18,93	-3,99	0,5	1034,52	-4,40	-3,99	18,34	-0,26	0,0	0,00	0,0
2002-12-10 06:00	310	26	100	0,0	19,03	-4,19	0,5	1034,52	-4,59	-4,19	18,44	-0,46	0,0	0,00	0,0
2002-12-10 06:30	310	26	100	0,0	19,13	-4,49	0,5	1034,52	-4,89	-4,49	18,54	-0,76	0,0	0,00	0,0
2002-12-10 07:00	300	26	100	0,0	19,13	-3,89	0,5	1034,52	-4,30	-3,89	18,54	-0,16	1,2	0,00	0,0
2002-12-10 07:30	313	26	100	1,2	19,13	-3,19	0,5	1034,52	-3,60	-3,19	18,54	0,54	2,0	0,00	0,0
2002-12-10 08:00	317	26	100	1,8	19,03	-2,59	0,5	1034,52	-3,00	-2,59	18,44	1,14	2,4	0,00	0,0
2002-12-10 08:30	334	26	100	1,6	19,03	-2,99	0,5	1034,52	-3,40	-2,99	18,44	0,74	2,2	0,00	0,0
2002-12-10 09:00	341	26	100	1,2	18,93	-2,79	0,5	1034,52	-3,20	-2,79	18,34	0,94	2,2	0,00	0,0
2002-12-10 09:30	318	26	100	0,0	18,93	-3,19	0,5	1034,52	-3,60	-3,19	18,34	0,54	2,2	0,00	0,0
2002-12-10 10:00	305	26	100	0,0	18,93	-3,79	0,5	1034,52	-4,20	-3,79	18,34	-0,06	2,0	0,00	0,0
2002-12-10 10:30	322	26	100	0,0	18,93	-3,59	0,5	1034,52	-4,00	-3,59	18,34	0,14	1,2	0,00	0,0
2002-12-10 11:00	339	26	100	1,6	18,93	-2,99	0,5	1034,52	-3,40	-2,99	18,34	0,74	2,0	0,00	0,0
2002-12-10 11:30	303	26	100	1,6	18,93	-2,29	0,5	1034,52	-2,70	-2,29	18,34	1,44	2,4	0,00	0,0
2002-12-10 12:00	315	26	100	0,0	18,83	-2,19	0,5	1035,52	-2,60	-2,19	18,24	1,54	2,2	0,00	0,0
2002-12-10 12:30	315	26	100	0,0	18,73	-2,19	0,5	1035,52	-2,60	-2,19	18,14	1,54	0,0	0,00	0,0
2002-12-10 13:00	315	26	100	0,0	18,63	-2,19	0,5	1035,52	-2,60	-2,19	18,04	1,54	0,0	0,00	0,0
2002-12-10 13:30	315	26	100	0,0	18,43	-2,19	0,5	1035,52	-2,60	-2,19	17,84	1,54	0,0	0,00	0,0

Datum	Vindriktning °	Luftfukt inne Rh%	Luftfukt ute Rh%	Vindhastighet m/s	Temp inne °C	Temp ute °C	Nederb. månad mm	Lufftryck Mbar	Daggpunkt °C	Kyleffekt °C	Vix inne °C	Vix ute °C	Vindby m/s	Korr lufftryck	Nederb./dygn mm
2002-12-10 14:00	315	26	100	0,0	18,43	-2,09	0,5	1035,52	-2,50	-2,09	17,84	1,64	0,0	0,00	0,0
2002-12-10 14:30	315	26	100	0,0	18,43	-2,19	0,5	1034,52	-2,60	-2,19	17,84	1,54	0,0	0,00	0,0
2002-12-10 15:00	315	26	100	0,0	18,73	-2,19	0,5	1034,52	-2,60	-2,19	18,14	1,54	0,0	0,00	0,0
2002-12-10 15:30	315	26	100	0,0	18,93	-2,29	0,5	1034,52	-2,70	-2,29	18,34	1,44	0,0	0,00	0,0
2002-12-10 16:00	315	26	100	0,0	19,13	-2,59	0,5	1034,52	-3,00	-2,59	18,54	1,14	0,0	0,00	0,0
2002-12-10 16:30	315	26	100	0,0	19,13	-2,79	0,5	1034,52	-3,20	-2,79	18,54	0,94	0,0	0,00	0,0
2002-12-10 17:00	315	26	100	0,0	19,03	-3,19	0,5	1034,52	-3,60	-3,19	18,44	0,54	0,0	0,00	0,0
2002-12-10 17:30	315	26	100	0,0	18,93	-3,39	0,5	1034,52	-3,80	-3,39	18,34	0,34	0,0	0,00	0,0
2002-12-10 18:00	315	26	100	0,0	18,83	-3,69	0,5	1034,52	-4,10	-3,69	18,24	0,04	0,0	0,00	0,0
2002-12-10 18:30	315	26	100	0,0	18,73	-3,89	0,5	1034,52	-4,30	-3,89	18,14	-0,16	0,0	0,00	0,0
2002-12-10 19:00	315	26	100	0,0	18,73	-4,09	0,5	1034,52	-4,50	-4,09	18,14	-0,36	0,0	0,00	0,0
2002-12-10 19:30	315	26	100	0,0	18,93	-4,29	0,5	1034,52	-4,69	-4,29	18,34	-0,56	0,0	0,00	0,0
2002-12-10 20:00	315	26	100	0,0	19,03	-4,49	0,5	1033,52	-4,89	-4,49	18,44	-0,76	0,0	0,00	0,0
2002-12-10 20:30	315	26	100	0,0	19,03	-4,99	0,5	1033,52	-5,39	-4,99	18,44	-1,26	0,0	0,00	0,0
2002-12-10 21:00	315	26	100	0,0	18,93	-5,19	0,5	1033,52	-5,59	-5,19	18,34	-1,46	0,0	0,00	0,0
2002-12-10 21:30	315	26	100	0,0	18,83	-5,29	0,5	1033,52	-5,69	-5,29	18,24	-1,56	0,0	0,00	0,0
2002-12-10 22:00	315	26	100	0,0	18,73	-5,19	0,5	1033,52	-5,59	-5,19	18,14	-1,46	0,0	0,00	0,0
2002-12-10 22:30	315	26	100	0,0	18,63	-5,19	0,5	1033,52	-5,59	-5,19	18,04	-1,46	0,0	0,00	0,0
2002-12-10 23:00	315	26	100	0,0	18,73	-5,49	0,5	1032,52	-5,89	-5,49	18,14	-1,76	0,0	0,00	0,0
2002-12-10 23:30	315	26	100	0,0	18,93	-5,09	0,5	1032,52	-5,49	-5,09	18,34	-1,36	0,0	0,00	0,0
2002-12-11 00:00	315	26	100	0,0	19,13	-4,99	0,5	1032,52	-5,39	-4,99	18,54	-1,26	0,0	0,00	0,0
2002-12-11 00:30	315	26	100	0,0	19,13	-5,19	0,5	1032,52	-5,59	-5,19	18,54	-1,46	0,0	0,00	0,0
2002-12-11 01:00	311	26	100	0,0	19,03	-4,89	0,5	1032,52	-5,29	-4,89	18,44	-1,16	0,0	0,00	0,0
2002-12-11 01:30	296	26	100	0,0	18,83	-4,59	0,5	1031,52	-4,99	-4,59	18,24	-0,86	0,0	0,00	0,0
2002-12-11 02:00	294	26	100	0,0	18,73	-4,99	0,5	1031,52	-5,39	-4,99	18,14	-1,26	0,0	0,00	0,0
2002-12-11 02:30	294	26	100	0,0	18,73	-5,19	0,5	1031,52	-5,59	-5,19	18,14	-1,46	0,0	0,00	0,0
2002-12-11 03:00	294	26	100	0,0	18,93	-5,09	0,5	1030,52	-5,49	-5,09	18,34	-1,36	0,0	0,00	0,0
2002-12-11 03:30	295	26	100	0,0	19,03	-4,39	0,5	1030,52	-4,79	-4,39	18,44	-0,66	0,0	0,00	0,0
2002-12-11 04:00	243	26	100	0,0	19,13	-4,19	0,5	1030,52	-4,59	-4,19	18,54	-0,46	0,0	0,00	0,0
2002-12-11 04:30	284	26	100	0,0	19,13	-4,09	0,5	1030,52	-4,50	-4,09	18,54	-0,36	0,0	0,00	0,0
2002-12-11 05:00	301	26	100	0,0	19,03	-3,99	0,5	1029,52	-4,40	-3,99	18,44	-0,26	0,0	0,00	0,0
2002-12-11 05:30	301	26	100	0,0	18,93	-3,99	0,5	1029,52	-4,40	-3,99	18,34	-0,26	0,0	0,00	0,0
2002-12-11 06:00	301	26	100	0,0	18,83	-3,89	0,5	1029,52	-4,30	-3,89	18,24	-0,16	0,0	0,00	0,0
2002-12-11 06:30	180	26	100	0,0	18,83	-3,29	0,5	1028,52	-3,70	-3,29	18,24	0,44	0,0	0,00	0,0
2002-12-11 07:00	181	26	100	0,0	18,83	-2,99	0,5	1028,52	-3,40	-2,99	18,24	0,74	0,0	0,00	0,0
2002-12-11 07:30	181	26	100	0,0	18,83	-2,69	0,5	1028,52	-3,10	-2,69	18,24	1,04	0,0	0,00	0,0
2002-12-11 08:00	181	26	100	0,0	18,93	-2,59	0,5	1028,52	-3,00	-2,59	18,34	1,14	0,0	0,00	0,0
2002-12-11 08:30	181	26	100	0,0	18,93	-2,69	0,5	1027,52	-3,10	-2,69	18,34	1,04	0,0	0,00	0,0
2002-12-11 09:00	181	26	100	0,0	19,03	-2,69	0,5	1027,52	-3,10	-2,69	18,44	1,04	0,0	0,00	0,0
2002-12-11 09:30	296	26	100	0,0	19,03	-2,29	0,5	1027,52	-2,70	-2,29	18,44	1,44	0,0	0,00	0,0
2002-12-11 10:00	184	26	100	0,0	18,93	-2,19	0,5	1027,52	-2,60	-2,19	18,34	1,54	0,0	0,00	0,0
2002-12-11 10:30	305	26	100	0,0	18,93	-1,89	0,5	1027,52	-2,30	-1,89	18,34	1,84	0,0	0,00	0,0
2002-12-11 11:00	295	26	100	0,0	18,73	-1,69	0,5	1026,52	-2,10	-1,69	18,14	2,04	0,0	0,00	0,0
2002-12-11 11:30	310	26	100	0,0	18,63	-1,69	0,5	1026,52	-2,10	-1,69	18,04	2,04	0,0	0,00	0,0
2002-12-11 12:00	300	26	100	0,0	18,53	-1,59	0,5	1026,52	-2,00	-1,59	17,94	2,14	0,0	0,00	0,0
2002-12-11 12:30	299	26	100	0,0	18,43	-1,09	0,5	1026,52	-1,50	-1,09	17,84	2,64	0,0	0,00	0,0

Datum	Vindriktning °	Luftfukt inne Rh%	Luftfukt ute Rh%	Vindhastighet m/s	Temp inne °C	Temp ute °C	Nederb. månad mm	Luftryck Mbar	Daggpunkt °C	Kyleffekt °C	Vix inne °C	Vix ute °C	Vindby m/s	Korr luftryck	Nederb./dygn mm
2002-12-11 13:00	294	26	100	0,0	18,43	-0,79	0,5	1026,52	-1,20	-0,79	17,84	2,94	0,0	0,00	0,0
2002-12-11 13:30	297	26	100	0,0	18,53	-0,59	0,5	1025,52	-1,00	-0,59	17,94	3,14	0,0	0,00	0,0
2002-12-11 14:00	245	26	100	0,0	18,63	-0,49	0,5	1025,52	-0,90	-0,49	18,04	3,24	0,0	0,00	0,0
2002-12-11 14:30	260	26	100	0,0	18,63	-0,59	0,5	1024,52	-1,00	-0,59	18,04	3,14	0,0	0,00	0,0
2002-12-11 15:00	303	26	100	0,0	18,73	-0,19	0,5	1024,52	-0,60	-0,19	18,14	3,54	0,0	0,00	0,0
2002-12-11 15:30	296	26	100	4,9	18,83	0,11	0,5	1024,52	-0,31	-7,73	18,24	3,84	5,2	0,00	0,0
2002-12-11 16:00	334	26	100	5,2	18,83	0,21	0,5	1024,52	-0,21	-8,27	18,24	3,94	6,4	0,00	0,0
2002-12-11 16:30	295	26	100	4,3	18,83	0,21	0,5	1024,52	-0,21	-6,45	18,24	3,94	5,8	0,00	0,0
2002-12-11 17:00	314	26	100	3,3	18,73	0,31	0,5	1024,52	-0,11	-3,90	18,14	4,04	6,8	0,00	0,0
2002-12-11 17:30	300	26	100	2,8	18,73	0,41	0,5	1024,52	-0,01	-2,58	18,14	4,14	5,6	0,00	0,0
2002-12-11 18:00	314	26	100	2,8	18,73	0,41	0,5	1024,52	-0,01	-2,58	18,14	4,14	6,4	0,00	0,0
2002-12-11 18:30	294	26	100	4,9	18,53	0,51	0,5	1023,52	0,09	-7,24	17,94	4,24	7,7	0,00	0,0
2002-12-11 19:00	266	26	100	2,6	18,43	0,51	0,5	1023,52	0,09	-1,26	17,84	4,24	7,1	0,00	0,0
2002-12-11 19:30	308	26	100	4,3	18,43	0,51	0,5	1023,52	0,09	-6,09	17,84	4,24	6,6	0,00	0,0
2002-12-11 20:00	251	26	100	2,8	18,33	0,61	0,5	1023,52	0,19	-2,36	17,74	4,34	7,1	0,00	0,0
2002-12-11 20:30	284	26	100	3,0	18,33	0,61	0,5	1023,52	0,19	-2,36	17,74	4,34	7,1	0,00	0,0
2002-12-11 21:00	303	26	100	6,6	18,43	0,51	0,5	1024,52	0,09	-9,84	17,84	4,24	6,6	0,00	0,0
2002-12-11 21:30	283	26	100	2,6	18,43	0,41	0,5	1023,52	-0,01	-1,37	17,84	4,14	7,7	0,00	0,0
2002-12-11 22:00	317	26	100	2,0	18,43	0,51	0,5	1023,52	0,09	0,51	17,84	4,24	7,7	0,00	0,0
2002-12-11 22:30	251	26	100	1,4	18,53	0,41	0,5	1024,52	-0,01	0,41	17,94	4,14	5,4	0,00	0,0
2002-12-11 23:00	266	26	100	3,3	18,63	0,41	0,5	1023,52	-0,01	-3,79	18,04	4,14	5,4	0,00	0,0
2002-12-11 23:30	329	26	98	5,0	18,53	0,51	0,5	1023,52	-0,19	-7,89	17,94	4,07	6,8	0,00	0,0
2002-12-12 00:00	257	26	98	2,6	18,43	0,41	0,5	1023,52	-0,29	-1,37	17,84	3,97	6,4	0,00	0,0
2002-12-12 00:30	308	26	97	4,5	18,43	0,61	0,5	1023,52	-0,24	-7,11	17,84	4,09	6,9	0,00	0,0
2002-12-12 01:00	310	26	96	4,3	18,33	0,72	0,5	1023,52	-0,29	-5,85	17,74	4,10	8,9	0,00	0,0
2002-12-12 01:30	276	26	96	2,6	18,23	0,72	0,5	1023,52	-0,29	-1,05	17,64	4,10	7,5	0,00	0,0
2002-12-12 02:00	318	26	97	3,1	18,33	0,72	0,5	1022,52	-0,14	-2,25	17,74	4,19	6,4	0,00	0,0
2002-12-12 02:30	324	26	98	2,4	18,43	0,72	0,5	1022,52	0,01	-1,05	17,84	4,27	6,6	0,00	0,0
2002-12-12 03:00	327	26	98	3,7	18,53	0,92	0,5	1022,52	0,21	-4,42	17,94	4,47	7,1	0,00	0,0
2002-12-12 03:30	318	26	98	4,1	18,53	0,92	0,5	1022,52	0,21	-5,61	17,94	4,47	7,1	0,00	0,0
2002-12-12 04:00	301	26	99	2,6	18,63	0,92	0,5	1023,52	0,35	-0,84	18,04	4,56	5,2	0,00	0,0
2002-12-12 04:30	294	26	99	2,6	18,73	0,92	0,5	1023,52	0,35	-0,84	18,14	4,56	7,5	0,00	0,0
2002-12-12 05:00	289	26	100	3,7	18,73	0,92	0,5	1022,52	0,49	-4,42	18,14	4,64	7,1	0,00	0,0
2002-12-12 05:30	308	26	100	4,7	18,73	0,92	0,5	1021,52	0,49	-6,74	18,14	4,64	8,3	0,00	0,0
2002-12-12 06:00	316	26	100	2,8	18,73	1,02	0,5	1022,52	0,59	-1,93	18,14	4,75	7,1	0,00	0,0
2002-12-12 06:30	296	26	100	3,5	18,73	0,92	0,5	1022,52	0,49	-3,23	18,14	4,64	7,7	0,00	0,0
2002-12-12 07:00	315	26	100	3,1	18,73	0,92	0,5	1022,52	0,49	-2,03	18,14	4,64	8,3	0,00	0,0
2002-12-12 07:30	273	26	100	4,3	18,73	0,92	0,5	1022,52	0,49	-5,61	18,14	4,64	6,4	0,00	0,0
2002-12-12 08:00	297	26	99	3,9	18,73	1,12	0,5	1022,52	0,55	-4,19	18,14	4,76	7,3	0,00	0,0
2002-12-12 08:30	313	26	98	4,3	18,73	1,12	0,5	1023,52	0,40	-5,37	18,14	4,67	7,7	0,00	0,0
2002-12-12 09:00	325	26	98	6,8	18,73	1,12	0,5	1022,52	0,40	-9,74	18,14	4,67	7,7	0,00	0,0
2002-12-12 09:30	308	26	98	6,4	18,73	1,12	0,5	1023,52	0,40	-9,05	18,14	4,67	8,1	0,00	0,0
2002-12-12 10:00	302	26	98	5,0	18,63	1,02	0,5	1023,52	0,30	-7,26	18,04	4,57	7,9	0,00	0,0
2002-12-12 10:30	302	26	99	4,1	18,63	1,02	0,5	1023,52	0,45	-5,49	18,04	4,66	6,8	0,00	0,0
2002-12-12 11:00	305	26	100	4,1	18,63	1,02	0,5	1023,52	0,59	-5,49	18,04	4,75	6,4	0,00	0,0
2002-12-12 11:30	281	26	100	3,9	18,63	1,02	0,5	1023,52	0,59	-4,30	18,04	4,75	6,2	0,00	0,0

Datum	Vindriktning °	Luftfukt inne Rh%	Luftfukt ute Rh%	Vindhastighet m/s	Temp inne °C	Temp ute °C	Nederb. månad mm	Lufftryck Mbar	Daggpunkt °C	Kyleffekt °C	Vix inne °C	Vix ute °C	Vindby m/s	Korr lufftryck	Nederb./dygn mm
2002-12-12 12:00	308	27	99	2,8	18,53	1,02	0,5	1023,52	0,45	-1,93	17,97	4,66	7,1	0,00	0,0
2002-12-12 12:30	259	27	100	3,0	18,43	1,02	0,5	1024,52	0,59	-1,93	17,87	4,75	5,4	0,00	0,0
2002-12-12 13:00	287	27	100	4,1	18,33	1,22	0,5	1024,52	0,79	-5,25	17,77	4,95	5,4	0,00	0,0
2002-12-12 13:30	245	27	100	2,8	18,33	1,22	0,5	1024,52	0,79	-1,71	17,77	4,95	5,8	0,00	0,0
2002-12-12 14:00	255	27	100	3,1	18,43	1,12	0,5	1024,52	0,69	-1,82	17,87	4,85	21,6	0,00	0,0
2002-12-12 14:30	298	27	100	4,1	18,63	1,12	0,5	1024,52	0,69	-5,37	18,07	4,85	5,2	0,00	0,0
2002-12-12 15:00	295	27	100	3,3	18,83	1,12	0,5	1024,52	0,69	-3,00	18,27	4,85	5,0	0,00	0,0
2002-12-12 15:30	289	27	100	4,9	18,83	1,12	0,5	1024,52	0,69	-6,49	18,27	4,85	5,6	0,00	0,0
2002-12-12 16:00	297	27	100	3,1	18,93	1,12	0,5	1025,52	0,69	-1,82	18,37	4,85	6,4	0,00	0,0
2002-12-12 16:30	302	27	100	2,4	18,83	1,02	0,5	1025,52	0,59	-0,74	18,27	4,75	5,4	0,00	0,0
2002-12-12 17:00	300	27	100	3,0	18,83	0,92	0,5	1025,52	0,49	-2,03	18,27	4,64	5,6	0,00	0,0
2002-12-12 17:30	292	27	100	2,4	18,73	1,02	0,5	1025,52	0,59	-0,74	18,17	4,75	5,0	0,00	0,0
2002-12-12 18:00	292	27	100	2,2	18,73	1,02	0,5	1026,52	0,59	1,02	18,17	4,75	4,3	0,00	0,0
2002-12-12 18:30	289	27	100	3,0	18,63	0,92	0,5	1026,52	0,49	-2,03	18,07	4,64	4,5	0,00	0,0
2002-12-12 19:00	319	27	100	2,6	18,63	0,82	0,5	1026,52	0,39	-0,95	18,07	4,54	3,9	0,00	0,0
2002-12-12 19:30	318	27	100	1,8	18,63	0,82	0,5	1026,52	0,39	0,82	18,07	4,54	3,7	0,00	0,0
2002-12-12 20:00	315	27	100	1,8	18,63	0,82	0,5	1026,52	0,39	0,82	18,07	4,54	3,5	0,00	0,0
2002-12-12 20:30	286	27	100	2,6	18,63	0,82	0,5	1027,52	0,39	-0,95	18,07	4,54	3,7	0,00	0,0
2002-12-12 21:00	311	27	100	3,5	18,63	0,92	0,5	1027,52	0,49	-3,23	18,07	4,64	4,3	0,00	0,0
2002-12-12 21:30	333	27	100	4,1	18,63	0,82	0,5	1027,52	0,39	-5,73	18,07	4,54	4,9	0,00	0,0
2002-12-12 22:00	296	27	100	2,2	18,53	0,82	0,5	1027,52	0,39	0,82	17,97	4,54	5,0	0,00	0,0
2002-12-12 22:30	307	27	100	3,3	18,53	0,72	0,5	1027,52	0,29	-3,45	17,97	4,44	5,2	0,00	0,0
2002-12-12 23:00	283	27	100	2,0	18,53	0,72	0,5	1027,52	0,29	0,72	17,97	4,44	4,9	0,00	0,0
2002-12-12 23:30	325	27	100	5,6	18,63	0,61	0,5	1027,52	0,19	-8,41	18,07	4,34	5,6	0,00	0,0
2002-12-13 00:00	292	27	100	2,6	18,73	0,72	0,5	1028,52	0,29	-1,05	18,17	4,44	5,4	0,00	0,0
2002-12-13 00:30	303	27	100	2,4	18,83	0,61	0,5	1028,52	0,19	-1,16	18,27	4,34	4,9	0,00	0,0
2002-12-13 01:00	301	27	100	2,6	18,93	0,51	0,5	1028,52	0,09	-1,26	18,37	4,24	4,9	0,00	0,0
2002-12-13 01:30	319	27	100	3,3	19,03	0,41	0,5	1028,52	-0,01	-3,79	18,47	4,14	4,3	0,00	0,0
2002-12-13 02:00	309	27	100	2,0	19,03	0,11	0,5	1028,52	-0,31	0,11	18,47	3,84	3,5	0,00	0,0
2002-12-13 02:30	313	27	100	1,6	19,03	-0,09	0,5	1028,52	-0,51	-0,09	18,47	3,64	4,1	0,00	0,0
2002-12-13 03:00	298	27	100	1,2	19,03	0,01	0,5	1028,52	-0,41	0,01	18,47	3,74	3,3	0,00	0,0
2002-12-13 03:30	303	27	100	1,6	18,93	0,01	0,5	1028,52	-0,41	0,01	18,37	3,74	2,8	0,00	0,0
2002-12-13 04:00	321	27	100	1,2	18,93	0,01	0,5	1028,52	-0,41	0,01	18,37	3,74	2,4	0,00	0,0
2002-12-13 04:30	319	27	100	2,0	18,93	-0,09	0,5	1028,52	-0,51	-0,09	18,37	3,64	2,6	0,00	0,0
2002-12-13 05:00	317	27	100	2,0	18,93	-0,09	0,5	1028,52	-0,51	-0,09	18,37	3,64	2,8	0,00	0,0
2002-12-13 05:30	324	27	100	1,8	18,93	0,01	0,5	1028,52	-0,41	0,01	18,37	3,74	2,8	0,00	0,0
2002-12-13 06:00	321	27	100	2,0	19,03	0,11	0,5	1029,52	-0,31	0,11	18,47	3,84	3,1	0,00	0,0
2002-12-13 06:30	338	27	100	0,0	19,03	0,11	0,5	1029,52	-0,31	0,11	18,47	3,84	3,1	0,00	0,0
2002-12-13 07:00	339	27	100	0,0	19,13	0,01	0,5	1029,52	-0,41	0,01	18,57	3,74	3,0	0,00	0,0
2002-12-13 07:30	335	27	100	0,0	19,23	-0,09	0,5	1029,52	-0,51	-0,09	18,67	3,64	2,6	0,00	0,0
2002-12-13 08:00	327	27	100	1,6	19,23	-0,09	0,5	1029,52	-0,51	-0,09	18,67	3,64	2,2	0,00	0,0
2002-12-13 08:30	305	27	100	2,4	19,23	-0,09	0,5	1029,52	-0,51	-1,90	18,67	3,64	2,8	0,00	0,0
2002-12-13 09:00	351	27	100	1,8	19,23	-0,09	0,5	1029,52	-0,51	-0,09	18,67	3,64	3,1	0,00	0,0
2002-12-13 09:30	305	27	100	1,6	19,23	-0,09	0,5	1030,52	-0,51	-0,09	18,67	3,64	2,6	0,00	0,0
2002-12-13 10:00	351	27	100	1,6	19,23	-0,19	0,5	1030,52	-0,60	-0,19	18,67	3,54	3,3	0,00	0,0
2002-12-13 10:30	311	27	100	2,2	19,23	-0,19	0,5	1030,52	-0,60	-0,19	18,67	3,54	2,6	0,00	0,0



Datum	Vindriktning °	Luftfukt inne Rh%	Luftfukt ute Rh%	Vindhastighet m/s	Temp inne °C	Temp ute °C	Nederb. månad mm	Lufftryck Mbar	Daggpunkt °C	Kyleffekt °C	Vix inne °C	Vix ute °C	Vindby m/s	Korr lufttryck	Nederb./dygn mm
2002-12-13 11:00	312	27	100	2,6	19,13	0,01	0,5	1030,52	-0,41	-1,79	18,57	3,74	3,5	0,00	0,0
2002-12-13 11:30	309	27	100	1,4	19,13	0,11	0,5	1030,52	-0,31	0,11	18,57	3,84	3,0	0,00	0,0
2002-12-13 12:00	330	27	100	0,0	19,13	0,11	0,5	1030,52	-0,31	0,11	18,57	3,84	2,4	0,00	0,0
2002-12-13 12:30	327	27	100	2,0	19,13	0,21	0,5	1030,52	-0,21	0,21	18,57	3,94	3,0	0,00	0,0
2002-12-13 13:00	328	27	100	0,0	19,13	0,21	0,5	1030,52	-0,21	0,21	18,57	3,94	2,8	0,00	0,0
2002-12-13 13:30	320	27	100	2,4	19,13	0,11	0,5	1030,52	-0,31	-1,69	18,57	3,84	2,4	0,00	0,0
2002-12-13 14:00	334	27	100	0,0	19,13	0,11	0,5	1030,52	-0,31	0,11	18,57	3,84	2,4	0,00	0,0
2002-12-13 14:30	334	27	100	0,0	19,13	-0,09	0,5	1030,52	-0,51	-0,09	18,57	3,64	1,2	0,00	0,0
2002-12-13 15:00	334	27	100	0,0	19,13	-0,19	0,5	1030,52	-0,60	-0,19	18,57	3,54	0,0	0,00	0,0
2002-12-13 15:30	333	27	100	0,0	19,13	-0,29	0,5	1030,52	-0,70	-0,29	18,57	3,44	0,0	0,00	0,0
2002-12-13 16:00	333	27	100	0,0	19,13	-0,29	0,5	1030,52	-0,70	-0,29	18,57	3,44	2,0	0,00	0,0
2002-12-13 16:30	333	27	100	0,0	19,13	-0,49	0,5	1030,52	-0,90	-0,49	18,57	3,24	0,0	0,00	0,0
2002-12-13 17:00	334	27	100	0,0	19,13	-0,39	0,5	1030,52	-0,80	-0,39	18,57	3,34	0,0	0,00	0,0
2002-12-13 17:30	334	27	100	0,0	19,13	-0,59	0,5	1030,52	-1,00	-0,59	18,57	3,14	0,0	0,00	0,0
2002-12-13 18:00	333	27	100	0,0	19,13	-0,59	0,5	1030,52	-1,00	-0,59	18,57	3,14	0,0	0,00	0,0
2002-12-13 18:30	334	27	100	0,0	19,13	-0,49	0,5	1030,52	-0,90	-0,49	18,57	3,24	0,0	0,00	0,0
2002-12-13 19:00	334	27	100	0,0	19,13	-0,59	0,5	1030,52	-1,00	-0,59	18,57	3,14	0,0	0,00	0,0
2002-12-13 19:30	333	27	100	0,0	19,23	-0,69	0,5	1030,52	-1,10	-0,69	18,67	3,04	0,0	0,00	0,0
2002-12-13 20:00	336	27	100	0,0	19,23	-0,79	0,5	1030,52	-1,20	-0,79	18,67	2,94	1,2	0,00	0,0
2002-12-13 20:30	196	27	100	0,0	19,33	-0,99	0,5	1030,52	-1,40	-0,99	18,77	2,74	2,0	0,00	0,0
2002-12-13 21:00	196	27	100	0,0	19,33	-1,19	0,5	1030,52	-1,60	-1,19	18,77	2,54	0,0	0,00	0,0
2002-12-13 21:30	196	27	100	0,0	19,23	-1,59	0,5	1030,52	-2,00	-1,59	18,67	2,14	0,0	0,00	0,0
2002-12-13 22:00	196	27	100	0,0	19,23	-1,89	0,5	1030,52	-2,30	-1,89	18,67	1,84	0,0	0,00	0,0
2002-12-13 22:30	195	27	100	0,0	19,13	-2,19	0,5	1030,52	-2,60	-2,19	18,57	1,54	0,0	0,00	0,0
2002-12-13 23:00	196	27	100	0,0	19,13	-2,39	0,5	1030,52	-2,80	-2,39	18,57	1,34	0,0	0,00	0,0
2002-12-13 23:30	196	27	100	0,0	19,13	-2,19	0,5	1030,52	-2,60	-2,19	18,57	1,54	0,0	0,00	0,0
2002-12-14 00:00	196	27	100	0,0	19,23	-2,29	0,5	1030,52	-2,70	-2,29	18,67	1,44	0,0	0,00	0,0
2002-12-14 00:30	195	27	100	0,0	19,23	-2,39	0,5	1030,52	-2,80	-2,39	18,67	1,34	0,0	0,00	0,0
2002-12-14 01:00	196	27	100	0,0	19,33	-2,99	0,5	1030,52	-3,40	-2,99	18,77	0,74	0,0	0,00	0,0
2002-12-14 01:30	196	27	100	0,0	19,33	-3,99	0,5	1030,52	-4,40	-3,99	18,77	-0,26	0,0	0,00	0,0
2002-12-14 02:00	209	27	100	0,0	19,33	-4,39	0,5	1030,52	-4,79	-4,39	18,77	-0,66	1,8	0,00	0,0
2002-12-14 02:30	209	27	100	0,0	19,33	-5,09	0,5	1030,52	-5,49	-5,09	18,77	-1,36	1,4	0,00	0,0
2002-12-14 03:00	209	27	100	0,0	19,23	-5,69	0,5	1030,52	-6,09	-5,69	18,67	-1,96	0,0	0,00	0,0
2002-12-14 03:30	209	27	100	0,0	19,23	-6,09	0,5	1029,52	-6,49	-6,09	18,67	-2,36	0,0	0,00	0,0
2002-12-14 04:00	209	27	98	0,0	19,23	-6,79	0,5	1029,52	-7,46	-6,79	18,67	-3,24	0,0	0,00	0,0
2002-12-14 04:30	209	27	95	0,0	19,23	-7,49	0,5	1029,52	-8,57	-7,49	18,67	-4,19	0,0	0,00	0,0
2002-12-14 05:00	209	27	95	0,0	19,23	-7,89	0,5	1029,52	-8,96	-7,89	18,67	-4,59	0,0	0,00	0,0
2002-12-14 05:30	209	27	94	0,0	19,23	-8,19	0,5	1029,52	-9,40	-8,19	18,67	-4,97	0,0	0,00	0,0
2002-12-14 06:00	209	27	94	0,0	19,33	-8,69	0,5	1029,52	-9,90	-8,69	18,77	-5,47	0,0	0,00	0,0
2002-12-14 06:30	209	27	98	0,0	19,33	-9,39	0,5	1029,52	-10,05	-9,39	18,77	-5,84	0,0	0,00	0,0
2002-12-14 07:00	209	26	99	0,0	19,33	-8,99	0,5	1029,52	-9,51	-8,99	18,74	-5,35	0,0	0,00	0,0
2002-12-14 07:30	209	26	98	0,0	19,33	-9,29	0,5	1029,52	-9,95	-9,29	18,74	-5,74	0,0	0,00	0,0
2002-12-14 08:00	209	26	99	0,0	19,33	-9,59	0,5	1029,52	-10,11	-9,59	18,74	-5,95	0,0	0,00	0,0
2002-12-14 08:30	209	26	99	0,0	19,33	-9,59	0,5	1029,52	-10,11	-9,59	18,74	-5,95	0,0	0,00	0,0
2002-12-14 09:00	209	26	100	0,0	19,33	-8,29	0,5	1029,52	-8,68	-8,29	18,74	-4,56	0,0	0,00	0,0
2002-12-14 09:30	209	26	100	0,0	19,33	-7,59	0,5	1029,52	-7,99	-7,59	18,74	-3,86	1,6	0,00	0,0

Datum	Vindriktning °	Luftfukt inne Rh%	Luftfukt ute Rh%	Vindhastighet m/s	Temp inne °C	Temp ute °C	Nederb. månad mm	Lufttryck Mbar	Daggpunkt °C	Kyleffekt °C	Vix inne °C	Vix ute °C	Vindby m/s	Korr lufttryck	Nederb./dygn mm
2002-12-14 10:00	209	26	100	0,0	19,23	-7,19	0,5	1029,52	-7,59	-7,19	18,64	-3,46	0,0	0,00	0,0
2002-12-14 10:30	328	26	100	1,2	19,23	-6,79	0,5	1029,52	-7,19	-6,79	18,64	-3,06	2,2	0,00	0,0
2002-12-14 11:00	309	26	100	0,0	19,13	-6,59	0,5	1030,52	-6,99	-6,59	18,54	-2,86	2,4	0,00	0,0
2002-12-14 11:30	347	26	100	2,2	19,13	-6,39	0,5	1030,52	-6,79	-6,39	18,54	-2,66	2,4	0,00	0,0
2002-12-14 12:00	341	26	100	1,4	19,13	-6,19	0,5	1030,52	-6,59	-6,19	18,54	-2,46	2,6	0,00	0,0
2002-12-14 12:30	310	26	100	1,2	19,13	-5,89	0,5	1030,52	-6,29	-5,89	18,54	-2,16	2,2	0,00	0,0
2002-12-14 13:00	324	26	100	0,0	19,13	-5,79	0,5	1030,52	-6,19	-5,79	18,54	-2,06	2,4	0,00	0,0
2002-12-14 13:30	351	26	100	1,2	19,03	-5,59	0,5	1030,52	-5,99	-5,59	18,44	-1,86	2,8	0,00	0,0
2002-12-14 14:00	308	26	100	1,4	19,03	-5,29	0,5	1030,52	-5,69	-5,29	18,44	-1,56	2,2	0,00	0,0
2002-12-14 14:30	331	26	100	0,0	18,93	-5,29	0,5	1030,52	-5,69	-5,29	18,34	-1,56	1,8	0,00	0,0
2002-12-14 15:00	334	26	100	0,0	18,83	-5,29	0,5	1030,52	-5,69	-5,29	18,24	-1,56	1,6	0,00	0,0
2002-12-14 15:30	327	26	100	1,4	18,83	-5,09	0,5	1030,52	-5,49	-5,09	18,24	-1,36	2,4	0,00	0,0
2002-12-14 16:00	351	26	100	0,0	18,73	-5,09	0,5	1030,52	-5,49	-5,09	18,14	-1,36	2,4	0,00	0,0
2002-12-14 16:30	351	26	100	0,0	18,73	-6,09	0,5	1030,52	-6,49	-6,09	18,14	-2,36	0,0	0,00	0,0
2002-12-14 17:00	351	26	99	0,0	18,73	-7,09	0,5	1030,52	-7,62	-7,09	18,14	-3,45	0,0	0,00	0,0
2002-12-14 17:30	351	26	100	0,0	18,93	-7,49	0,5	1030,52	-7,89	-7,49	18,34	-3,76	0,0	0,00	0,0
2002-12-14 18:00	351	26	100	0,0	19,03	-7,79	0,5	1030,52	-8,19	-7,79	18,44	-4,06	0,0	0,00	0,0
2002-12-14 18:30	351	26	100	0,0	19,23	-7,49	0,5	1030,52	-7,89	-7,49	18,64	-3,76	0,0	0,00	0,0
2002-12-14 19:00	351	26	100	0,0	19,33	-7,69	0,5	1030,52	-8,09	-7,69	18,74	-3,96	0,0	0,00	0,0
2002-12-14 19:30	337	26	100	1,6	19,33	-7,79	0,5	1030,52	-8,19	-7,79	18,74	-4,06	2,0	0,00	0,0
2002-12-14 20:00	337	26	100	0,0	19,33	-7,79	0,5	1030,52	-8,19	-7,79	18,74	-4,06	2,6	0,00	0,0
2002-12-14 20:30	337	26	100	0,0	19,43	-8,69	0,5	1030,52	-9,08	-8,69	18,84	-4,96	0,0	0,00	0,0
2002-12-14 21:00	337	26	100	0,0	19,43	-9,29	0,5	1030,52	-9,68	-9,29	18,84	-5,56	0,0	0,00	0,0
2002-12-14 21:30	338	26	100	1,8	19,33	-8,49	0,5	1030,52	-8,88	-8,49	18,74	-4,76	2,0	0,00	0,0
2002-12-14 22:00	345	26	100	1,2	19,33	-8,19	0,5	1030,52	-8,58	-8,19	18,74	-4,46	2,2	0,00	0,0
2002-12-14 22:30	304	26	100	0,0	19,33	-8,69	0,5	1030,52	-9,08	-8,69	18,74	-4,96	1,6	0,00	0,0
2002-12-14 23:00	285	26	100	1,2	19,43	-8,89	0,5	1030,52	-9,28	-8,89	18,84	-5,16	2,4	0,00	0,0
2002-12-14 23:30	285	26	100	0,0	19,43	-8,89	0,5	1030,52	-9,28	-8,89	18,84	-5,16	1,8	0,00	0,0
2002-12-15 00:00	285	26	100	0,0	19,43	-8,59	0,5	1030,52	-8,98	-8,59	18,84	-4,86	1,6	0,00	0,0
2002-12-15 00:30	285	26	100	0,0	19,33	-8,79	0,5	1030,52	-9,18	-8,79	18,74	-5,06	1,2	0,00	0,0
2002-12-15 01:00	284	26	98	0,0	19,33	-9,79	0,5	1030,52	-10,44	-9,79	18,74	-6,24	0,0	0,00	0,0
2002-12-15 01:30	285	26	97	0,0	19,33	-9,89	0,5	1030,52	-10,68	-9,89	18,74	-6,42	0,0	0,00	0,0
2002-12-15 02:00	285	26	99	0,0	19,33	-9,79	0,5	1030,52	-10,31	-9,79	18,74	-6,15	0,0	0,00	0,0
2002-12-15 02:30	285	26	98	0,0	19,33	-10,19	0,5	1030,52	-10,84	-10,19	18,74	-6,64	0,0	0,00	0,0
2002-12-15 03:00	285	26	98	0,0	19,23	-10,70	0,5	1030,52	-11,34	-10,70	18,64	-7,14	0,0	0,00	0,0
2002-12-15 03:30	285	26	98	0,0	19,23	-11,30	0,5	1030,52	-11,94	-11,30	18,64	-7,74	0,0	0,00	0,0
2002-12-15 04:00	285	26	98	0,0	19,23	-11,60	0,5	1030,52	-12,24	-11,60	18,64	-8,04	0,0	0,00	0,0
2002-12-15 04:30	285	26	98	0,0	19,23	-11,10	0,5	1030,52	-11,74	-11,10	18,64	-7,54	0,0	0,00	0,0
2002-12-15 05:00	285	26	98	0,0	19,23	-11,30	0,5	1029,52	-11,94	-11,30	18,64	-7,74	0,0	0,00	0,0
2002-12-15 05:30	285	26	98	0,0	19,23	-11,80	0,5	1029,52	-12,43	-11,80	18,64	-8,24	0,0	0,00	0,0
2002-12-15 06:00	285	26	98	0,0	19,13	-12,10	0,5	1029,52	-12,73	-12,10	18,54	-8,54	0,0	0,00	0,0
2002-12-15 06:30	285	26	98	0,0	19,13	-12,30	0,5	1029,52	-12,93	-12,30	18,54	-8,74	0,0	0,00	0,0
2002-12-15 07:00	285	26	98	0,0	19,13	-12,80	0,5	1029,52	-13,43	-12,80	18,54	-9,24	0,0	0,00	0,0
2002-12-15 07:30	285	26	98	0,0	19,13	-12,70	0,5	1029,52	-13,43	-12,70	18,54	-13,93	0,0	0,00	0,0
2002-12-15 08:00	285	26	98	0,0	19,13	-12,50	0,5	1029,52	-13,43	-12,50	18,54	-13,73	0,0	0,00	0,0
2002-12-15 08:30	285	25	98	0,0	19,13	-12,10	0,5	1029,52	-13,43	-12,10	18,50	-13,33	0,0	0,00	0,0

Datum	Vindriktning °	Luftfukt inne Rh%	Luftfukt ute Rh%	Vindhastighet m/s	Temp inne °C	Temp ute °C	Nederb. månad mm	Lufftryck Mbar	Daggpunkt °C	Kyleffekt °C	Vix inne °C	Vix ute °C	Vindby m/s	Korr lufftryck	Nederb./dygn mm
2002-12-15 09:00	284	26	98	0,0	19,23	-11,60	0,5	1029,52	-13,43	-11,60	18,64	-12,83	0,0	0,00	0,0
2002-12-15 09:30	284	26	98	0,0	19,33	-10,80	0,5	1029,52	-13,43	-10,80	18,74	-12,03	0,0	0,00	0,0
2002-12-15 10:00	284	26	98	0,0	19,33	-10,49	0,5	1029,52	-13,43	-10,49	18,74	-11,73	0,0	0,00	0,0
2002-12-15 10:30	284	26	98	0,0	19,33	-10,19	0,5	1029,52	-13,43	-10,19	18,74	-11,43	0,0	0,00	0,0
2002-12-15 11:00	284	26	100	0,0	19,33	-9,89	0,5	1029,52	-10,28	-9,89	18,74	-6,16	0,0	0,00	0,0
2002-12-15 11:30	284	26	100	0,0	19,33	-9,89	0,5	1029,52	-10,28	-9,89	18,74	-6,16	0,0	0,00	0,0
2002-12-15 12:00	284	26	100	0,0	19,33	-10,29	0,5	1029,52	-10,68	-10,29	18,74	-6,57	0,0	0,00	0,0
2002-12-15 12:30	57	26	100	0,0	19,33	-10,49	0,5	1028,52	-10,88	-10,49	18,74	-6,77	0,0	0,00	0,0
2002-12-15 13:00	57	26	100	0,0	19,23	-10,29	0,5	1028,52	-10,88	-10,29	18,64	-11,53	0,0	0,00	0,0
2002-12-15 13:30	57	26	96	0,0	19,03	-9,99	0,5	1028,52	-10,91	-9,99	18,44	-6,61	0,0	0,00	0,0
2002-12-15 14:00	57	25	97	0,0	18,83	-9,59	0,5	1028,52	-10,38	-9,59	18,20	-6,12	0,0	0,00	0,0
2002-12-15 14:30	57	25	99	0,0	18,83	-9,49	0,5	1028,52	-10,01	-9,49	18,20	-5,85	0,0	0,00	0,0
2002-12-15 15:00	57	25	99	0,0	18,93	-9,39	0,5	1028,52	-9,91	-9,39	18,30	-5,75	0,0	0,00	0,0
2002-12-15 15:30	63	25	100	0,0	19,23	-9,09	0,5	1028,52	-9,48	-9,09	18,60	-5,36	1,2	0,00	0,0
2002-12-15 16:00	63	26	100	1,2	19,33	-8,99	0,5	1028,52	-9,38	-8,99	18,74	-5,26	1,4	0,00	0,0
2002-12-15 16:30	119	25	100	1,4	19,33	-9,29	0,5	1027,52	-9,68	-9,29	18,70	-5,56	1,8	0,00	0,0
2002-12-15 17:00	118	25	100	0,0	19,23	-9,59	0,5	1027,52	-9,98	-9,59	18,60	-5,86	1,8	0,00	0,0
2002-12-15 17:30	113	25	100	0,0	19,03	-10,90	0,5	1027,52	-11,28	-10,90	18,40	-7,17	1,8	0,00	0,0
2002-12-15 18:00	113	25	100	0,0	18,83	-11,70	0,5	1027,52	-12,08	-11,70	18,20	-7,97	0,0	0,00	0,0
2002-12-15 18:30	113	25	100	0,0	18,63	-12,40	0,5	1027,52	-12,77	-12,40	18,00	-8,67	0,0	0,00	0,0
2002-12-15 19:00	113	25	100	0,0	18,33	-13,20	0,5	1027,52	-13,57	-13,20	17,70	-9,47	0,0	0,00	0,0
2002-12-15 19:30	113	25	100	0,0	18,13	-13,90	0,5	1027,52	-14,27	-13,90	17,50	-10,17	1,6	0,00	0,0
2002-12-15 20:00	113	25	100	0,0	18,03	-13,60	0,5	1027,52	-13,97	-13,60	17,40	-9,87	0,0	0,00	0,0
2002-12-15 20:30	113	25	100	0,0	18,03	-13,20	0,5	1027,52	-13,57	-13,20	17,40	-9,47	0,0	0,00	0,0
2002-12-15 21:00	113	25	100	0,0	18,23	-12,90	0,5	1027,52	-13,27	-12,90	17,60	-9,17	0,0	0,00	0,0
2002-12-15 21:30	113	25	100	0,0	18,63	-12,60	0,5	1027,52	-12,97	-12,60	18,00	-8,87	0,0	0,00	0,0
2002-12-15 22:00	113	25	100	0,0	18,83	-12,60	0,5	1027,52	-12,97	-12,60	18,20	-8,87	0,0	0,00	0,0
2002-12-15 22:30	113	25	100	0,0	18,93	-12,30	0,5	1026,52	-12,67	-12,30	18,30	-8,57	0,0	0,00	0,0
2002-12-15 23:00	113	25	100	0,0	18,73	-12,20	0,5	1026,52	-12,58	-12,20	18,10	-8,47	0,0	0,00	0,0
2002-12-15 23:30	113	25	100	0,0	18,63	-12,40	0,5	1026,52	-12,77	-12,40	18,00	-8,67	0,0	0,00	0,0
2002-12-16 00:00	113	25	100	0,0	18,53	-12,50	0,5	1026,52	-12,87	-12,50	17,90	-8,77	0,0	0,00	0,0
2002-12-16 00:30	113	25	100	0,0	18,63	-12,60	0,5	1026,52	-12,87	-12,60	18,00	-13,83	0,0	0,00	0,0
2002-12-16 01:00	113	25	100	0,0	18,83	-12,70	0,5	1026,52	-12,87	-12,70	18,20	-13,93	0,0	0,00	0,0
2002-12-16 01:30	113	25	100	0,0	18,93	-13,00	0,5	1025,52	-12,87	-13,00	18,30	-14,23	0,0	0,00	0,0
2002-12-16 02:00	113	25	100	0,0	18,93	-13,10	0,5	1025,52	-12,87	-13,10	18,30	-14,33	0,0	0,00	0,0
2002-12-16 02:30	113	25	100	0,0	18,83	-13,10	0,5	1025,52	-12,87	-13,10	18,20	-14,33	0,0	0,00	0,0
2002-12-16 03:00	113	25	100	0,0	18,73	-13,30	0,5	1025,52	-12,87	-13,30	18,10	-14,53	0,0	0,00	0,0
2002-12-16 03:30	113	25	100	0,0	18,63	-13,40	0,5	1025,52	-12,87	-13,40	18,00	-14,63	0,0	0,00	0,0
2002-12-16 04:00	113	25	100	0,0	18,73	-13,60	0,5	1025,52	-12,87	-13,60	18,10	-14,83	0,0	0,00	0,0
2002-12-16 04:30	113	25	100	0,0	18,83	-13,60	0,5	1024,52	-12,87	-13,60	18,20	-14,83	0,0	0,00	0,0
2002-12-16 05:00	113	25	100	0,0	18,93	-13,20	0,5	1024,52	-12,87	-13,20	18,30	-14,43	0,0	0,00	0,0
2002-12-16 05:30	113	25	100	0,0	18,93	-12,80	0,5	1024,52	-12,87	-12,80	18,30	-14,03	0,0	0,00	0,0
2002-12-16 06:00	113	25	100	0,0	18,93	-12,40	0,5	1024,52	-12,87	-12,40	18,30	-13,63	0,0	0,00	0,0
2002-12-16 06:30	113	25	100	0,0	18,93	-12,50	0,5	1024,52	-12,87	-12,50	18,30	-13,73	0,0	0,00	0,0
2002-12-16 07:00	113	25	100	0,0	18,83	-12,00	0,5	1024,52	-12,87	-12,00	18,20	-13,23	0,0	0,00	0,0
2002-12-16 07:30	113	25	100	0,0	18,73	-11,40	0,5	1024,52	-12,87	-11,40	18,10	-12,63	0,0	0,00	0,0

Datum	Vindriktning	Luftfukt inne	Luftfukt ute	Vindhastighet	Temp inne	Temp ute	Nederb. månad	Luftryck	Daggpunkt	Kyleffekt	Vix inne	Vix ute	Vindby	Korr luftryck	Nederb./dygn
	°	Rh%	Rh%	m/s	°C	°C	mm	Mbar	°C	°C	°C	°C	m/s		mm
2002-12-16 08:00	113	25	100	0,0	18,73	-11,40	0,5	1024,52	-12,87	-11,40	18,10	-12,63	0,0	0,00	0,0
2002-12-16 08:30	113	25	100	0,0	18,73	-12,20	0,5	1024,52	-12,87	-12,20	18,10	-13,43	0,0	0,00	0,0
2002-12-16 09:00	113	25	100	0,0	18,73	-12,10	0,5	1024,52	-12,87	-12,10	18,10	-13,33	0,0	0,00	0,0
2002-12-16 09:30	113	25	100	0,0	18,73	-12,00	0,5	1024,52	-12,87	-12,00	18,10	-13,23	0,0	0,00	0,0
2002-12-16 10:00	113	25	100	0,0	18,83	-11,60	0,5	1024,52	-12,87	-11,60	18,20	-12,83	0,0	0,00	0,0
2002-12-16 10:30	113	25	100	0,0	18,83	-11,30	0,5	1023,52	-12,87	-11,30	18,20	-12,53	0,0	0,00	0,0
2002-12-16 11:00	113	25	100	0,0	18,83	-11,30	0,5	1023,52	-12,87	-11,30	18,20	-12,53	0,0	0,00	0,0
2002-12-16 11:30	114	25	100	0,0	18,93	-11,50	0,5	1023,52	-12,87	-11,50	18,30	-12,73	0,0	0,00	0,0
2002-12-16 12:00	103	25	100	0,0	18,93	-11,60	0,5	1023,52	-12,87	-11,60	18,30	-12,83	0,0	0,00	0,0
2002-12-16 12:30	103	25	100	0,0	18,93	-11,30	0,5	1023,52	-12,87	-11,30	18,30	-12,53	0,0	0,00	0,0
2002-12-16 13:00	103	25	100	0,0	18,93	-10,90	0,5	1023,52	-12,87	-10,90	18,30	-12,13	0,0	0,00	0,0
2002-12-16 13:30	103	25	100	0,0	18,83	-10,70	0,5	1022,52	-12,87	-10,70	18,20	-11,93	0,0	0,00	0,0
2002-12-16 14:00	103	25	100	0,0	18,83	-10,70	0,5	1022,52	-12,87	-10,70	18,20	-11,93	0,0	0,00	0,0
2002-12-16 14:30	103	25	100	0,0	18,83	-10,90	0,5	1022,52	-12,87	-10,90	18,20	-12,13	0,0	0,00	0,0
2002-12-16 15:00	103	25	100	0,0	18,73	-11,10	0,5	1022,52	-12,87	-11,10	18,10	-12,33	0,0	0,00	0,0
2002-12-16 15:30	103	25	100	0,0	18,63	-11,10	0,5	1022,52	-12,87	-11,10	18,00	-12,33	0,0	0,00	0,0
2002-12-16 16:00	103	25	100	0,0	18,63	-10,70	0,5	1022,52	-12,87	-10,70	18,00	-11,93	0,0	0,00	0,0
2002-12-16 16:30	103	25	100	0,0	18,63	-10,59	0,5	1022,52	-12,87	-10,59	18,00	-11,83	0,0	0,00	0,0
2002-12-16 17:00	109	25	100	0,0	18,63	-10,49	0,5	1021,52	-12,87	-10,49	18,00	-11,73	0,0	0,00	0,0
2002-12-16 17:30	109	25	100	0,0	18,73	-10,39	0,5	1021,52	-12,87	-10,39	18,10	-11,63	0,0	0,00	0,0
2002-12-16 18:00	109	25	100	0,0	18,73	-10,39	0,5	1021,52	-12,87	-10,39	18,10	-11,63	0,0	0,00	0,0
2002-12-16 18:30	109	25	100	0,0	18,73	-10,39	0,5	1021,52	-12,87	-10,39	18,10	-11,63	0,0	0,00	0,0
2002-12-16 19:00	109	25	100	0,0	18,73	-10,29	0,5	1021,52	-12,87	-10,29	18,10	-11,53	0,0	0,00	0,0
2002-12-16 19:30	109	25	100	0,0	18,83	-10,19	0,5	1021,52	-12,87	-10,19	18,20	-11,43	0,0	0,00	0,0
2002-12-16 20:00	109	25	100	0,0	18,93	-10,29	0,5	1021,52	-12,87	-10,29	18,30	-11,53	0,0	0,00	0,0
2002-12-16 20:30	157	25	100	0,0	18,93	-10,19	0,5	1020,52	-12,87	-10,19	18,30	-11,43	0,0	0,00	0,0
2002-12-16 21:00	158	25	100	0,0	18,73	-10,39	0,5	1020,52	-12,87	-10,39	18,10	-11,63	0,0	0,00	0,0
2002-12-16 21:30	157	24	100	0,0	18,53	-10,49	0,5	1020,52	-12,87	-10,49	17,87	-11,73	0,0	0,00	0,0
2002-12-16 22:00	157	25	100	0,0	18,33	-10,29	0,5	1020,52	-12,87	-10,29	17,70	-11,53	0,0	0,00	0,0
2002-12-16 22:30	157	25	100	0,0	18,33	-10,29	0,5	1020,52	-12,87	-10,29	17,70	-11,53	0,0	0,00	0,0
2002-12-16 23:00	158	25	100	0,0	18,43	-10,29	0,5	1019,52	-12,87	-10,29	17,80	-11,53	0,0	0,00	0,0
2002-12-16 23:30	158	25	100	0,0	18,73	-10,19	0,5	1019,52	-12,87	-10,19	18,10	-11,43	0,0	0,00	0,0
2002-12-17 00:00	158	25	100	0,0	18,83	-10,19	0,5	1019,52	-12,87	-10,19	18,20	-11,43	0,0	0,00	0,0
2002-12-17 00:30	157	24	100	0,0	18,73	-10,19	0,5	1019,52	-12,87	-10,19	18,07	-11,43	0,0	0,00	0,0
2002-12-17 01:00	157	24	100	0,0	18,63	-10,19	0,5	1019,52	-12,87	-10,19	17,97	-11,43	0,0	0,00	0,0
2002-12-17 01:30	157	25	100	0,0	18,53	-10,19	0,5	1018,52	-12,87	-10,19	17,90	-11,43	0,0	0,00	0,0
2002-12-17 02:00	158	25	100	0,0	18,43	-10,49	0,5	1018,52	-12,87	-10,49	17,80	-11,73	0,0	0,00	0,0
2002-12-17 02:30	157	25	100	0,0	18,43	-10,70	0,5	1018,52	-12,87	-10,70	17,80	-11,93	0,0	0,00	0,0
2002-12-17 03:00	157	24	100	0,0	18,63	-10,70	0,5	1017,52	-12,87	-10,70	17,97	-11,93	0,0	0,00	0,0
2002-12-17 03:30	157	24	100	0,0	18,73	-10,39	0,5	1017,52	-12,87	-10,39	18,07	-11,63	0,0	0,00	0,0
2002-12-17 04:00	158	24	100	0,0	18,83	-10,39	0,5	1016,51	-12,87	-10,39	18,17	-11,63	0,0	0,00	0,0
2002-12-17 04:30	158	24	100	0,0	18,83	-10,39	0,5	1016,51	-12,87	-10,39	18,17	-11,63	0,0	0,00	0,0
2002-12-17 05:00	157	24	100	0,0	18,83	-10,49	0,5	1016,51	-12,87	-10,49	18,17	-11,73	0,0	0,00	0,0
2002-12-17 05:30	157	24	100	0,0	18,73	-10,19	0,5	1015,51	-12,87	-10,19	18,07	-11,43	0,0	0,00	0,0
2002-12-17 06:00	158	24	100	0,0	18,63	-10,09	0,5	1015,51	-12,87	-10,09	17,97	-11,33	0,0	0,00	0,0
2002-12-17 06:30	157	24	100	0,0	18,53	-9,99	0,5	1015,51	-10,38	-9,99	17,87	-6,26	0,0	0,00	0,0

Datum	Vindriktning °	Luftfukt inne Rh%	Luftfukt ute Rh%	Vindhastighet m/s	Temp inne °C	Temp ute °C	Nederb. månad mm	Luftryck Mbar	Daggpunkt °C	Kyleffekt °C	Vix inne °C	Vix ute °C	Vindby m/s	Korr luftryck	Nederb./dygn mm
2002-12-17 07:00	157	25	100	0,0	18,53	-9,99	0,5	1014,51	-10,38	-9,99	17,90	-6,26	0,0	0,00	0,0
2002-12-17 07:30	158	24	99	0,0	18,63	-10,09	0,5	1013,51	-10,61	-10,09	17,97	-6,45	0,0	0,00	0,0
2002-12-17 08:00	158	24	100	0,0	18,63	-9,99	0,5	1013,51	-10,38	-9,99	17,97	-6,26	0,0	0,00	0,0
2002-12-17 08:30	157	24	99	0,0	18,73	-9,99	0,5	1013,51	-10,51	-9,99	18,07	-6,35	0,0	0,00	0,0
2002-12-17 09:00	128	24	100	0,0	18,83	-9,79	0,5	1012,51	-10,18	-9,79	18,17	-6,06	0,0	0,00	0,0
2002-12-17 09:30	128	24	99	0,0	18,83	-9,79	0,5	1012,51	-10,31	-9,79	18,17	-6,15	0,0	0,00	0,0
2002-12-17 10:00	128	24	98	0,0	18,83	-9,89	0,5	1011,51	-10,54	-9,89	18,17	-6,34	0,0	0,00	0,0
2002-12-17 10:30	128	24	99	0,0	18,73	-9,59	0,5	1010,51	-10,11	-9,59	18,07	-5,95	0,0	0,00	0,0
2002-12-17 11:00	122	24	100	0,0	18,73	-8,89	0,5	1009,51	-9,28	-8,89	18,07	-5,16	1,2	0,00	0,0
2002-12-17 11:30	123	24	100	0,0	18,63	-8,59	0,5	1009,51	-8,98	-8,59	17,97	-4,86	0,0	0,00	0,0
2002-12-17 12:00	157	24	100	0,0	18,63	-8,09	0,5	1008,51	-8,49	-8,09	17,97	-4,36	1,2	0,00	0,0
2002-12-17 12:30	127	25	100	0,0	18,53	-7,49	0,5	1007,51	-7,89	-7,49	17,90	-3,76	1,8	0,00	0,0
2002-12-17 13:00	143	25	100	0,0	18,43	-6,89	0,5	1007,51	-7,29	-6,89	17,80	-3,16	1,4	0,00	0,0
2002-12-17 13:30	143	25	100	0,0	18,53	-6,59	0,5	1006,51	-6,99	-6,59	17,90	-2,86	1,4	0,00	0,0
2002-12-17 14:00	143	24	100	0,0	18,63	-6,09	0,5	1006,51	-6,49	-6,09	17,97	-2,36	1,4	0,00	0,0
2002-12-17 14:30	143	25	100	0,0	18,73	-5,59	0,5	1005,51	-5,99	-5,59	18,10	-1,86	1,4	0,00	0,0
2002-12-17 15:00	144	25	100	0,0	18,83	-5,39	0,5	1005,51	-5,79	-5,39	18,20	-1,66	0,0	0,00	0,0
2002-12-17 15:30	146	25	100	0,0	18,93	-5,19	0,5	1005,51	-5,59	-5,19	18,30	-1,46	0,0	0,00	0,0
2002-12-17 16:00	321	25	100	0,0	18,93	-4,69	0,5	1005,51	-5,09	-4,69	18,30	-0,96	2,2	0,00	0,0
2002-12-17 16:30	301	25	100	1,2	18,93	-4,69	0,5	1005,51	-5,09	-4,69	18,30	-0,96	1,8	0,00	0,0
2002-12-17 17:00	288	25	100	1,4	18,93	-4,19	0,5	1005,51	-4,59	-4,19	18,30	-0,46	2,4	0,00	0,0
2002-12-17 17:30	301	25	100	1,8	18,73	-3,89	0,5	1005,51	-4,30	-3,89	18,10	-0,16	2,6	0,00	0,0
2002-12-17 18:00	284	25	100	2,2	18,63	-3,69	0,5	1005,51	-4,10	-3,69	18,00	0,04	3,3	0,00	0,0
2002-12-17 18:30	294	25	100	2,0	18,43	-3,59	0,5	1005,51	-4,00	-3,59	17,80	0,14	3,9	0,00	0,0
2002-12-17 19:00	279	25	100	2,0	18,43	-3,59	0,5	1005,51	-4,00	-3,59	17,80	0,14	3,3	0,00	0,0
2002-12-17 19:30	309	25	100	2,0	18,33	-3,39	0,5	1005,51	-3,80	-3,39	17,70	0,34	3,7	0,00	0,0
2002-12-17 20:00	318	25	100	2,2	18,43	-3,39	0,5	1005,51	-3,80	-3,39	17,80	0,34	3,5	0,00	0,0
2002-12-17 20:30	311	25	100	1,6	18,53	-3,59	0,5	1006,51	-4,00	-3,59	17,90	0,14	3,5	0,00	0,0
2002-12-17 21:00	303	25	100	2,2	18,63	-3,69	0,5	1006,51	-4,10	-3,69	18,00	0,04	3,5	0,00	0,0
2002-12-17 21:30	305	25	100	2,2	18,63	-3,79	0,5	1006,51	-4,20	-3,79	18,00	-0,06	4,3	0,00	0,0
2002-12-17 22:00	295	25	100	2,2	18,63	-3,29	0,5	1006,51	-3,70	-3,29	18,00	0,44	4,3	0,00	0,0
2002-12-17 22:30	301	25	100	3,0	18,53	-3,29	0,5	1006,51	-3,70	-6,62	17,90	0,44	3,5	0,00	0,0
2002-12-17 23:00	301	25	100	1,8	18,43	-3,59	0,5	1007,51	-4,00	-3,59	17,80	0,14	3,5	0,00	0,0
2002-12-17 23:30	295	25	100	2,2	18,43	-3,59	0,5	1007,51	-4,00	-3,59	17,80	0,14	3,9	0,00	0,0
2002-12-18 00:00	311	25	100	2,4	18,43	-3,29	0,5	1007,51	-3,70	-5,28	17,80	0,44	3,5	0,00	0,0
2002-12-18 00:30	280	25	100	3,9	18,43	-3,29	0,5	1007,51	-3,70	-9,32	17,80	0,44	3,9	0,00	0,0
2002-12-18 01:00	323	25	100	3,0	18,53	-3,59	0,5	1007,51	-4,00	-6,95	17,90	0,14	4,5	0,00	0,0
2002-12-18 01:30	253	25	100	2,2	18,63	-3,69	0,5	1007,51	-4,10	-3,69	18,00	0,04	3,9	0,00	0,0
2002-12-18 02:00	297	25	100	1,8	18,63	-3,89	0,5	1008,51	-4,30	-3,89	18,00	-0,16	3,7	0,00	0,0
2002-12-18 02:30	299	25	100	1,8	18,73	-3,79	0,5	1008,51	-4,20	-3,79	18,10	-0,06	3,5	0,00	0,0
2002-12-18 03:00	289	25	98	2,2	18,73	-3,59	0,5	1008,51	-4,27	-3,59	18,10	-0,03	3,7	0,00	0,0
2002-12-18 03:30	297	25	98	3,1	18,63	-3,59	0,5	1008,51	-4,27	-6,95	18,00	-0,03	4,1	0,00	0,0
2002-12-18 04:00	328	25	96	3,5	18,53	-3,49	0,5	1008,51	-4,46	-8,20	17,90	-0,10	4,9	0,00	0,0
2002-12-18 04:30	298	25	96	2,2	18,43	-3,49	0,5	1009,51	-4,46	-3,49	17,80	-0,10	5,0	0,00	0,0
2002-12-18 05:00	306	25	98	3,1	18,43	-3,69	0,5	1009,51	-4,37	-7,06	17,80	-0,13	5,2	0,00	0,0
2002-12-18 05:30	289	25	100	2,8	18,43	-3,59	0,5	1009,51	-4,00	-6,95	17,80	0,14	3,7	0,00	0,0

Datum	Vindriktning	Luftfukt inne	Luftfukt ute	Vindhastighet	Temp inne	Temp ute	Nederb. månad	Luftryck	Daggpunkt	Kyleffekt	Vix inne	Vix ute	Vindby	Korr luftryck	Nederb./dygn
	°	Rh%	Rh%	m/s	°C	°C	mm	Mbar	°C	°C	°C	°C	m/s		mm
2002-12-18 06:00	286	25	100	2,0	18,53	-3,69	0,5	1009,51	-4,10	-3,69	17,90	0,04	3,3	0,00	0,0
2002-12-18 06:30	307	25	96	4,9	18,63	-3,79	0,5	1009,51	-4,75	-12,57	18,00	-0,40	4,9	0,00	0,0
2002-12-18 07:00	301	25	89	2,4	18,63	-3,99	0,5	1010,51	-5,98	-6,01	18,00	-1,18	6,2	0,00	0,0
2002-12-18 07:30	288	25	92	1,6	18,63	-4,19	0,5	1011,51	-5,73	-4,19	18,00	-1,14	3,3	0,00	0,0
2002-12-18 08:00	310	25	91	1,8	18,63	-4,09	0,5	1012,51	-5,78	-4,09	18,00	-1,12	3,5	0,00	0,0
2002-12-18 08:30	293	25	90	2,2	18,63	-4,09	0,5	1013,51	-5,93	-4,09	18,00	-1,20	3,5	0,00	0,0
2002-12-18 09:00	301	25	91	1,6	18,63	-4,49	0,5	1013,51	-6,17	-4,49	18,00	-1,52	3,7	0,00	0,0
2002-12-18 09:30	310	25	93	1,8	18,63	-4,59	0,5	1014,51	-5,98	-4,59	18,00	-1,45	3,3	0,00	0,0
2002-12-18 10:00	301	25	92	2,2	18,73	-4,89	0,5	1015,51	-6,42	-4,89	18,10	-1,84	4,3	0,00	0,0
2002-12-18 10:30	289	25	91	1,6	18,73	-5,09	0,5	1015,51	-6,77	-5,09	18,10	-2,12	3,5	0,00	0,0
2002-12-18 11:00	286	25	90	1,8	18,73	-5,49	0,5	1016,51	-7,31	-5,49	18,10	-2,60	3,0	0,00	0,0
2002-12-18 11:30	299	25	93	1,8	18,63	-5,49	0,5	1016,51	-6,87	-5,49	18,00	-2,35	3,3	0,00	0,0
2002-12-18 12:00	297	25	94	2,0	18,53	-4,89	0,5	1016,51	-6,13	-4,89	17,90	-1,67	3,9	0,00	0,0
2002-12-18 12:30	283	25	93	2,4	18,43	-4,99	0,5	1017,52	-6,37	-7,07	17,80	-1,85	4,1	0,00	0,0
2002-12-18 13:00	329	25	92	0,0	18,23	-5,39	0,5	1017,52	-6,92	-5,39	17,60	-2,34	2,6	0,00	0,0
2002-12-18 13:30	300	25	94	3,1	18,13	-5,19	0,5	1017,52	-6,43	-8,70	17,50	-1,97	3,7	0,00	0,0
2002-12-18 14:00	296	25	93	3,7	18,03	-4,99	0,5	1017,52	-6,37	-11,30	17,40	-1,85	5,0	0,00	0,0
2002-12-18 14:30	299	25	93	1,2	17,83	-5,69	0,5	1018,52	-7,07	-5,69	17,20	-2,56	4,3	0,00	0,0
2002-12-18 15:00	287	25	94	2,6	17,73	-5,99	0,5	1018,52	-7,22	-8,13	17,10	-2,77	3,5	0,00	0,0
2002-12-18 15:30	335	25	94	1,8	17,63	-5,89	0,5	1018,52	-7,12	-5,89	17,00	-2,67	3,9	0,00	0,0
2002-12-18 16:00	296	25	96	2,0	17,63	-5,59	0,5	1019,52	-6,54	-5,59	17,00	-2,21	3,1	0,00	0,0
2002-12-18 16:30	295	25	95	0,0	17,73	-5,89	0,5	1019,52	-6,98	-5,89	17,10	-2,59	3,0	0,00	0,0
2002-12-18 17:00	295	25	95	0,0	18,13	-6,89	0,5	1019,52	-7,97	-6,89	17,50	-3,59	1,4	0,00	0,0
2002-12-18 17:30	295	25	97	0,0	18,63	-6,49	0,5	1019,52	-7,30	-6,49	18,00	-3,02	1,6	0,00	0,0
2002-12-18 18:00	113	25	100	0,0	18,83	-6,29	0,5	1019,52	-6,69	-6,29	18,20	-2,56	1,8	0,00	0,0
2002-12-18 18:30	113	25	100	0,0	18,93	-5,99	0,5	1019,52	-6,39	-5,99	18,30	-2,26	1,6	0,00	0,0
2002-12-18 19:00	113	25	100	1,4	18,83	-5,89	0,5	1018,52	-6,29	-5,89	18,20	-2,16	2,2	0,00	0,0
2002-12-18 19:30	194	25	100	2,0	18,63	-5,19	0,5	1018,52	-5,59	-5,19	18,00	-1,46	2,6	0,00	0,0
2002-12-18 20:00	189	25	100	1,6	18,53	-5,29	0,5	1018,52	-5,69	-5,29	17,90	-1,56	3,1	0,00	0,0
2002-12-18 20:30	189	25	100	0,0	18,63	-4,99	0,5	1017,52	-5,39	-4,99	18,00	-1,26	1,8	0,00	0,0
2002-12-18 21:00	146	25	100	1,4	18,73	-4,59	0,5	1017,52	-4,99	-4,59	18,10	-0,86	2,0	0,00	0,0
2002-12-18 21:30	247	25	100	2,0	18,83	-4,09	0,5	1017,52	-4,50	-4,09	18,20	-0,36	3,1	0,00	0,0
2002-12-18 22:00	184	25	100	2,0	18,73	-3,49	0,5	1016,51	-3,90	-3,49	18,10	0,24	3,7	0,00	0,0
2002-12-18 22:30	187	25	100	2,0	18,63	-3,19	0,5	1016,51	-3,60	-3,19	18,00	0,54	4,3	0,00	0,0
2002-12-18 23:00	191	25	100	1,4	18,43	-2,79	0,5	1015,51	-3,20	-2,79	17,80	0,94	3,9	0,00	0,0
2002-12-18 23:30	205	25	100	1,4	18,23	-2,29	0,5	1014,51	-2,70	-2,29	17,60	1,44	4,1	0,00	0,0
2002-12-19 00:00	199	25	100	2,0	18,23	-2,19	0,5	1014,51	-2,60	-2,19	17,60	1,54	4,9	0,00	0,0
2002-12-19 00:30	205	25	100	0,0	18,33	-1,99	0,5	1013,51	-2,40	-1,99	17,70	1,74	4,5	0,00	0,0
2002-12-19 01:00	238	25	100	1,2	18,53	-1,79	0,5	1012,51	-2,20	-1,79	17,90	1,94	3,7	0,00	0,0
2002-12-19 01:30	195	25	100	1,2	18,63	-1,29	0,5	1012,51	-1,70	-1,29	18,00	2,44	3,7	0,00	0,0
2002-12-19 02:00	240	25	100	1,2	18,63	-0,89	0,5	1011,51	-1,30	-0,89	18,00	2,84	3,5	0,00	0,0
2002-12-19 02:30	293	25	100	3,7	18,43	0,31	0,5	1011,51	-0,11	-5,12	17,80	4,04	5,8	0,00	0,0
2002-12-19 03:00	320	25	100	3,5	18,23	0,92	0,5	1010,51	0,49	-3,23	17,60	4,64	10,0	0,00	0,0
2002-12-19 03:30	276	25	100	3,7	18,23	1,12	0,5	1010,51	0,69	-4,19	17,60	4,85	6,4	0,00	0,0
2002-12-19 04:00	303	25	99	6,9	18,23	1,32	0,5	1010,51	0,75	-9,47	17,60	4,96	9,0	0,00	0,0
2002-12-19 04:30	253	26	98	4,5	18,43	1,62	0,5	1009,51	0,90	-5,87	17,84	5,17	8,3	0,00	0,0

Datum	Vindriktning	Luftfukt inne	Luftfukt ute	Vindhastighet	Temp inne	Temp ute	Nederb. månad	Lufttryck	Daggpunkt	Kyleffekt	Vix inne	Vix ute	Vindby	Korr lufttryck	Nederb./dygn
	°	Rh%	Rh%	m/s	°C	°C	mm	Mbar	°C	°C	°C	°C	m/s		mm
2002-12-19 05:00	316	26	98	3,9	18,53	1,62	0,5	1009,51	0,90	-3,60	17,94	5,17	7,5	0,00	0,0
2002-12-19 05:30	268	26	98	5,8	18,53	1,62	0,5	1008,51	0,90	-7,13	17,94	5,17	9,4	0,00	0,0
2002-12-19 06:00	276	26	98	3,7	18,43	1,72	0,5	1008,51	1,00	-3,49	17,84	5,27	7,7	0,00	0,0
2002-12-19 06:30	323	26	100	7,5	18,33	1,72	0,5	1007,51	1,29	-9,50	17,74	5,45	7,7	0,00	0,0
2002-12-19 07:00	267	26	100	4,9	18,13	1,62	0,5	1007,51	1,19	-5,87	17,54	5,35	7,7	0,00	0,0
2002-12-19 07:30	309	26	100	6,0	18,03	1,62	0,5	1007,51	1,19	-7,76	17,44	5,35	8,7	0,00	0,0
2002-12-19 08:00	325	26	100	3,9	18,03	1,42	0,5	1007,51	0,99	-3,84	17,44	5,15	8,3	0,00	0,0
2002-12-19 08:30	272	26	100	4,5	18,23	1,42	0,5	1007,51	0,99	-6,12	17,64	5,15	7,1	0,00	0,0
2002-12-19 09:00	286	26	100	4,5	18,43	1,42	0,5	1007,51	0,99	-6,12	17,84	5,15	8,1	0,00	0,0
2002-12-19 09:30	229	26	100	4,3	18,53	1,42	0,5	1007,51	0,99	-5,01	17,94	5,15	10,2	0,00	0,0
2002-12-19 10:00	308	26	100	5,8	18,53	1,52	0,5	1007,51	1,09	-7,26	17,94	5,25	7,7	0,00	0,0
2002-12-19 10:30	245	26	100	3,3	18,53	1,52	0,5	1007,51	1,09	-2,55	17,94	5,25	6,9	0,00	0,0
2002-12-19 11:00	314	26	99	3,7	18,53	1,62	0,5	1007,51	1,05	-3,60	17,94	5,26	6,6	0,00	0,0
2002-12-19 11:30	254	26	99	3,1	18,43	1,82	0,5	1006,51	1,25	-1,05	17,84	5,46	6,4	0,00	0,0
2002-12-19 12:00	265	26	98	2,4	18,43	1,92	0,5	1006,51	1,20	0,21	17,84	5,47	6,4	0,00	0,0
2002-12-19 12:30	261	26	97	4,5	18,33	2,02	0,5	1006,51	1,15	-5,38	17,74	5,49	8,3	0,00	0,0
2002-12-19 13:00	300	26	97	2,0	18,33	1,92	0,5	1006,51	1,05	1,92	17,74	5,39	6,4	0,00	0,0
2002-12-19 13:30	246	26	97	2,2	18,33	1,82	0,5	1006,51	0,95	1,82	17,74	5,29	7,3	0,00	0,0
2002-12-19 14:00	189	26	98	3,0	18,43	1,72	0,5	1006,51	1,00	-1,16	17,84	5,27	3,7	0,00	0,0
2002-12-19 14:30	313	26	99	2,0	18,63	1,62	0,5	1006,51	1,05	1,62	18,04	5,26	4,3	0,00	0,0
2002-12-19 15:00	258	26	100	2,0	18,73	1,52	0,5	1005,51	1,09	1,52	18,14	5,25	3,9	0,00	0,0
2002-12-19 15:30	258	26	100	2,4	18,83	1,52	0,5	1005,51	1,09	-0,21	18,24	5,25	5,8	0,00	0,0
2002-12-19 16:00	246	26	100	1,4	18,83	1,42	0,5	1005,51	0,99	1,42	18,24	5,15	4,5	0,00	0,0
2002-12-19 16:30	253	26	100	2,0	18,83	1,62	0,5	1005,51	1,19	1,62	18,24	5,35	4,9	0,00	0,0
2002-12-19 17:00	261	26	99	3,5	18,73	1,72	0,5	1004,51	1,15	-2,32	18,14	5,36	5,6	0,00	0,0
2002-12-19 17:30	259	26	99	4,3	18,63	1,62	0,5	1004,51	1,05	-4,77	18,04	5,26	7,5	0,00	0,0
2002-12-19 18:00	274	26	100	2,8	18,63	1,42	0,5	1004,51	0,99	-1,49	18,04	5,15	5,2	0,00	0,0
2002-12-19 18:30	255	26	100	2,8	18,53	1,32	0,5	1003,51	0,89	-1,60	17,94	5,05	4,5	0,00	0,0
2002-12-19 19:00	258	26	100	2,4	18,43	1,32	0,5	1003,51	0,89	-0,42	17,84	5,05	4,7	0,00	0,0
2002-12-19 19:30	255	26	100	1,8	18,43	1,32	0,5	1002,51	0,89	1,32	17,84	5,05	4,9	0,00	0,0
2002-12-19 20:00	210	26	100	0,0	18,43	1,32	0,5	1002,51	0,89	1,32	17,84	5,05	4,5	0,00	0,0
2002-12-19 20:30	191	26	100	3,3	18,43	1,12	0,5	1002,51	0,69	-3,00	17,84	4,85	4,1	0,00	0,0
2002-12-19 21:00	263	26	100	2,0	18,43	1,12	0,5	1002,51	0,69	1,12	17,84	4,85	4,1	0,00	0,0
2002-12-19 21:30	211	26	100	1,8	18,43	1,22	0,5	1001,51	0,79	1,22	17,84	4,95	4,3	0,00	0,0
2002-12-19 22:00	261	27	100	2,2	18,43	1,12	0,5	1000,51	0,69	1,12	17,87	4,85	4,1	0,00	0,0
2002-12-19 22:30	248	27	100	0,0	18,43	1,22	0,5	1000,51	0,79	1,22	17,87	4,95	4,5	0,00	0,0
2002-12-19 23:00	214	27	100	0,0	18,43	1,32	0,5	1000,51	0,89	1,32	17,87	5,05	4,1	0,00	0,0
2002-12-19 23:30	199	27	100	1,8	18,53	1,32	0,5	999,51	0,89	1,32	17,97	5,05	4,9	0,00	0,0
2002-12-20 00:00	186	27	100	2,4	18,53	1,32	0,5	999,51	0,89	-0,42	17,97	5,05	4,9	0,00	0,0
2002-12-20 00:30	177	26	100	2,6	18,63	1,32	0,5	998,51	0,89	-0,42	18,04	5,05	3,3	0,00	0,0
2002-12-20 01:00	184	26	100	2,6	18,63	1,32	0,5	998,51	0,89	-0,42	18,04	5,05	3,7	0,00	0,0
2002-12-20 01:30	149	26	100	4,1	18,63	1,52	0,5	997,50	1,09	-4,89	18,04	5,25	5,0	0,00	0,0
2002-12-20 02:00	188	26	100	3,1	18,63	1,52	0,5	996,50	1,09	-1,38	18,04	5,25	4,9	0,00	0,0
2002-12-20 02:30	181	26	99	1,2	18,63	1,52	0,5	996,50	0,95	1,52	18,04	5,16	5,0	0,00	0,0
2002-12-20 03:00	206	26	99	2,4	18,73	1,52	0,5	995,50	0,95	-0,21	18,14	5,16	4,9	0,00	0,0
2002-12-20 03:30	184	26	96	1,2	18,73	1,62	0,5	994,50	0,61	1,62	18,14	5,00	3,7	0,00	0,0

Datum	Vindriktning °	Luftfukt inne Rh%	Luftfukt ute Rh%	Vindhastighet m/s	Temp inne °C	Temp ute °C	Nederb. månad mm	Lufftryck Mbar	Daggpunkt °C	Kyleffekt °C	Vix inne °C	Vix ute °C	Vindby m/s	Korr lufftryck	Nederb./dygn mm
2002-12-20 04:00	240	26	94	1,4	18,73	1,72	0,5	994,50	0,41	1,72	18,14	4,93	4,3	0,00	0,0
2002-12-20 04:30	231	26	93	1,2	18,73	1,82	0,5	993,50	0,35	1,82	18,14	4,95	4,9	0,00	0,0
2002-12-20 05:00	258	26	98	1,6	18,63	1,52	0,5	992,50	0,80	1,52	18,04	5,07	5,8	0,00	0,0
2002-12-20 05:30	252	26	100	1,2	18,63	1,22	0,5	991,50	0,79	1,22	18,04	4,95	5,0	0,00	0,0
2002-12-20 06:00	253	26	100	5,0	18,63	1,42	0,5	990,50	0,99	-6,75	18,04	5,15	7,1	0,00	0,0
2002-12-20 06:30	304	26	98	4,1	18,63	1,32	0,5	990,50	0,60	-5,13	18,04	4,87	7,3	0,00	0,0
2002-12-20 07:00	316	27	91	4,9	18,53	1,02	0,5	990,50	-0,75	-6,62	17,97	3,99	8,5	0,00	0,0
2002-12-20 07:30	298	27	92	2,6	18,53	0,82	0,5	989,50	-0,79	-0,95	17,97	3,87	5,6	0,00	0,0
2002-12-20 08:00	240	27	94	2,4	18,53	0,61	0,5	988,50	-0,68	-1,16	17,97	3,83	6,2	0,00	0,0
2002-12-20 08:30	291	27	98	5,6	18,43	0,82	0,5	987,50	0,11	-8,15	17,87	4,37	12,5	0,00	0,0
2002-12-20 09:00	277	27	100	5,2	18,23	0,72	0,5	988,50	0,29	-7,64	17,67	4,44	10,2	0,00	0,0
2002-12-20 09:30	316	26	85	6,8	18,23	-0,89	0,5	990,50	-3,57	-12,42	17,64	1,62	10,9	0,00	0,0
2002-12-20 10:00	312	26	76	5,6	18,03	-2,49	0,5	992,50	-6,66	-12,38	17,44	-0,64	13,2	0,00	0,0
2002-12-20 10:30	321	26	68	4,9	17,93	-2,79	0,5	993,50	-8,45	-11,33	17,33	-1,47	13,2	0,00	0,0
2002-12-20 11:00	307	26	68	6,8	17,83	-3,39	0,5	994,50	-9,02	-15,77	17,23	-2,07	10,9	0,00	0,0
2002-12-20 11:30	304	26	65	7,5	17,73	-3,79	0,5	996,50	-10,00	-16,97	17,13	-2,66	13,8	0,00	0,0
2002-12-20 12:00	305	26	69	3,9	17,63	-4,09	0,5	996,50	-9,50	-10,25	17,03	-2,71	12,1	0,00	0,0
2002-12-20 12:30	282	26	72	2,2	17,63	-4,29	0,5	997,50	-9,12	-4,29	17,03	-2,72	7,5	0,00	0,0
2002-12-20 13:00	30	26	70	5,8	17,63	-4,49	0,5	998,51	-9,69	-14,94	17,03	-3,05	9,2	0,00	0,0
2002-12-20 13:30	303	26	70	4,7	17,63	-4,79	0,5	998,51	-9,97	-13,80	17,03	-3,35	7,3	0,00	0,0
2002-12-20 14:00	309	26	69	3,5	17,53	-4,89	0,5	999,51	-10,26	-9,78	16,93	-3,51	8,9	0,00	0,0
2002-12-20 14:30	292	26	70	2,2	17,53	-5,09	0,5	1000,51	-10,26	-5,09	16,93	-3,65	8,3	0,00	0,0
2002-12-20 15:00	334	26	73	3,0	17,43	-5,59	0,5	1000,51	-10,19	-9,14	16,83	-3,95	5,4	0,00	0,0
2002-12-20 15:30	322	26	76	3,3	17,43	-5,79	0,5	1000,51	-9,85	-10,80	16,83	-3,94	5,0	0,00	0,0
2002-12-20 16:00	323	26	77	3,9	17,53	-5,89	0,5	1001,51	-9,77	-12,35	16,93	-3,97	6,4	0,00	0,0
2002-12-20 16:30	302	26	78	2,2	17,73	-6,19	0,5	1001,51	-9,89	-6,19	17,13	-4,20	5,4	0,00	0,0
2002-12-20 17:00	286	26	77	1,8	18,13	-6,49	0,5	1001,51	-10,36	-6,49	17,54	-4,58	4,3	0,00	0,0
2002-12-20 17:30	295	26	80	1,4	18,43	-7,09	0,5	1002,51	-10,44	-7,09	17,84	-4,96	2,6	0,00	0,0
2002-12-20 18:00	323	26	81	0,0	18,53	-7,59	0,5	1002,51	-10,76	-7,59	17,94	-5,39	2,2	0,00	0,0
2002-12-20 18:30	302	26	84	2,0	18,43	-7,79	0,5	1002,51	-10,48	-7,79	17,84	-5,37	3,1	0,00	0,0
2002-12-20 19:00	304	26	84	2,2	18,33	-7,69	0,5	1003,51	-10,38	-7,69	17,74	-5,27	3,3	0,00	0,0
2002-12-20 19:30	304	26	85	0,0	18,23	-8,39	0,5	1003,51	-10,91	-8,39	17,64	-5,89	2,4	0,00	0,0
2002-12-20 20:00	311	26	84	0,0	18,23	-8,79	0,5	1003,51	-11,46	-8,79	17,64	-6,37	2,0	0,00	0,0
2002-12-20 20:30	284	26	90	1,8	18,23	-8,89	0,5	1003,51	-10,66	-8,89	17,64	-6,00	3,1	0,00	0,0
2002-12-20 21:00	345	26	91	0,0	18,33	-8,89	0,5	1003,51	-10,52	-8,89	17,74	-5,92	2,6	0,00	0,0
2002-12-20 21:30	289	26	93	2,2	18,43	-8,79	0,5	1003,51	-10,13	-8,79	17,84	-5,66	3,3	0,00	0,0
2002-12-20 22:00	319	26	95	2,6	18,53	-8,59	0,5	1003,51	-9,66	-10,87	17,94	-5,29	3,3	0,00	0,0
2002-12-20 22:30	254	25	96	4,1	18,53	-8,49	0,5	1003,51	-9,42	-16,93	17,90	-5,11	4,1	0,00	0,0
2002-12-20 23:00	303	26	96	2,2	18,53	-8,39	0,5	1003,51	-9,32	-8,39	17,94	-5,01	4,3	0,00	0,0
2002-12-20 23:30	297	25	98	3,0	18,53	-8,39	0,5	1003,51	-9,05	-12,20	17,90	-4,84	4,5	0,00	0,0
2002-12-21 00:00	312	25	99	2,8	18,43	-7,69	0,5	1003,51	-8,22	-11,43	17,80	-4,05	5,8	0,00	0,0
2002-12-21 00:30	297	25	96	2,8	18,33	-7,79	0,5	1003,51	-8,73	-11,54	17,70	-4,41	4,5	0,00	0,0
2002-12-21 01:00	306	25	99	2,8	18,43	-8,19	0,5	1004,51	-8,72	-11,98	17,80	-4,55	3,9	0,00	0,0
2002-12-21 01:30	281	25	98	2,6	18,43	-7,79	0,5	1004,51	-8,45	-10,03	17,80	-4,24	4,1	0,00	0,0
2002-12-21 02:00	308	25	97	2,6	18,53	-7,79	0,5	1004,51	-8,59	-10,03	17,90	-4,32	3,9	0,00	0,0
2002-12-21 02:30	281	25	96	2,4	18,53	-7,19	0,5	1004,51	-8,13	-9,39	17,90	-3,81	4,3	0,00	0,0



Datum	Vindriktning °	Luftfukt inne Rh%	Luftfukt ute Rh%	Vindhastighet m/s	Temp inne °C	Temp ute °C	Nederb. månad mm	Luftryck Mbar	Daggpunkt °C	Kyleffekt °C	Vix inne °C	Vix ute °C	Vindby m/s	Korr luftryck	Nederb./dygn mm
2002-12-21 03:00	296	25	95	2,0	18,63	-7,29	0,5	1004,51	-8,37	-7,29	18,00	-3,99	3,7	0,00	0,0
2002-12-21 03:30	255	25	94	2,8	18,63	-7,09	0,5	1004,51	-8,31	-10,78	18,00	-3,87	4,3	0,00	0,0
2002-12-21 04:00	314	25	96	1,6	18,63	-7,29	0,5	1004,51	-8,23	-7,29	18,00	-3,91	4,3	0,00	0,0
2002-12-21 04:30	308	25	97	1,8	18,63	-7,59	0,5	1004,51	-8,39	-7,59	18,00	-4,12	3,7	0,00	0,0
2002-12-21 05:00	302	25	95	3,1	18,63	-7,39	0,5	1004,51	-8,47	-11,10	18,00	-4,09	4,1	0,00	0,0
2002-12-21 05:30	303	25	95	3,7	18,53	-6,99	0,5	1004,51	-8,07	-13,64	17,90	-3,69	5,6	0,00	0,0
2002-12-21 06:00	302	25	96	1,8	18,43	-7,19	0,5	1004,51	-8,13	-7,19	17,80	-3,81	4,1	0,00	0,0
2002-12-21 06:30	284	25	97	1,4	18,43	-7,19	0,5	1004,51	-7,99	-7,19	17,80	-3,72	3,7	0,00	0,0
2002-12-21 07:00	304	25	97	2,6	18,53	-7,19	0,5	1004,51	-7,99	-9,39	17,90	-3,72	4,5	0,00	0,0
2002-12-21 07:30	290	25	100	3,1	18,53	-6,99	0,5	1004,51	-7,39	-10,67	17,90	-3,26	4,5	0,00	0,0
2002-12-21 08:00	292	25	100	1,2	18,63	-7,39	0,5	1004,51	-7,79	-7,39	18,00	-3,66	3,9	0,00	0,0
2002-12-21 08:30	310	25	99	2,0	18,63	-7,49	0,5	1004,51	-8,02	-7,49	18,00	-3,85	3,1	0,00	0,0
2002-12-21 09:00	285	25	99	3,0	18,63	-7,59	0,5	1004,51	-8,12	-11,32	18,00	-3,95	3,0	0,00	0,0
2002-12-21 09:30	295	25	98	2,6	18,63	-7,59	0,5	1005,51	-8,25	-9,81	18,00	-4,04	4,1	0,00	0,0
2002-12-21 10:00	288	25	92	2,6	18,63	-7,79	0,5	1005,51	-9,29	-10,03	18,00	-4,74	3,7	0,00	0,0
2002-12-21 10:30	289	25	92	2,6	18,63	-8,19	0,5	1005,51	-9,68	-10,45	18,00	-5,14	3,1	0,00	0,0
2002-12-21 11:00	320	25	90	2,6	18,63	-8,39	0,5	1006,51	-10,17	-10,66	18,00	-5,50	3,3	0,00	0,0
2002-12-21 11:30	322	25	86	2,6	18,73	-8,19	0,5	1006,51	-10,56	-10,45	18,10	-5,61	3,3	0,00	0,0
2002-12-21 12:00	334	25	85	2,0	18,73	-8,19	0,5	1006,51	-10,72	-8,19	18,10	-5,69	3,1	0,00	0,0
2002-12-21 12:30	331	25	86	1,4	18,73	-8,99	0,5	1007,51	-11,35	-8,99	18,10	-6,41	2,2	0,00	0,0
2002-12-21 13:00	304	25	85	1,4	18,83	-9,29	0,5	1007,51	-11,79	-9,29	18,20	-6,79	2,0	0,00	0,0
2002-12-21 13:30	317	25	85	0,0	18,73	-9,59	0,5	1007,51	-12,09	-9,59	18,10	-7,09	1,6	0,00	0,0
2002-12-21 14:00	331	25	84	1,2	18,63	-9,99	0,5	1008,51	-12,63	-9,99	18,00	-7,57	2,6	0,00	0,0
2002-12-21 14:30	326	25	84	1,4	18,53	-10,80	0,5	1009,51	-13,41	-10,80	17,90	-8,37	2,6	0,00	0,0
2002-12-21 15:00	302	25	86	1,8	18,53	-10,09	0,5	1009,51	-12,43	-10,09	17,90	-7,52	3,0	0,00	0,0
2002-12-21 15:30	351	25	86	1,4	18,63	-10,90	0,5	1010,51	-13,21	-10,90	18,00	-8,32	2,4	0,00	0,0
2002-12-21 16:00	330	25	86	2,0	18,63	-10,19	0,5	1010,51	-12,53	-10,19	18,00	-7,62	3,0	0,00	0,0
2002-12-21 16:30	315	25	84	1,2	18,63	-10,09	0,5	1011,51	-12,73	-10,09	18,00	-7,67	4,1	0,00	0,0
2002-12-21 17:00	3	25	86	2,0	18,63	-9,89	0,5	1011,51	-12,23	-9,89	18,00	-7,32	5,2	0,00	0,0
2002-12-21 17:30	317	25	85	3,1	18,73	-9,89	0,5	1012,51	-12,38	-13,84	18,10	-7,39	4,9	0,00	0,0
2002-12-21 18:00	331	25	84	2,6	18,73	-10,09	0,5	1012,51	-12,73	-12,45	18,10	-7,67	4,5	0,00	0,0
2002-12-21 18:30	345	25	84	2,8	18,63	-10,29	0,5	1013,51	-12,93	-14,27	18,00	-7,87	4,3	0,00	0,0
2002-12-21 19:00	302	25	84	0,0	18,53	-10,70	0,5	1013,51	-13,32	-10,70	17,90	-8,27	5,0	0,00	0,0
2002-12-21 19:30	347	25	84	1,6	18,43	-11,70	0,5	1014,51	-14,30	-11,70	17,80	-9,27	2,6	0,00	0,0
2002-12-21 20:00	342	25	84	0,0	18,23	-11,70	0,5	1014,51	-14,30	-11,70	17,60	-9,27	2,6	0,00	0,0
2002-12-21 20:30	351	25	84	1,8	18,13	-12,20	0,5	1014,51	-14,78	-12,20	17,50	-9,77	2,0	0,00	0,0
2002-12-21 21:00	351	25	84	1,4	18,03	-12,40	0,5	1015,51	-14,98	-12,40	17,40	-9,97	2,4	0,00	0,0
2002-12-21 21:30	337	25	84	2,0	18,03	-12,80	0,5	1015,51	-15,37	-12,80	17,40	-10,37	2,6	0,00	0,0
2002-12-21 22:00	327	25	84	2,0	18,13	-12,90	0,5	1015,51	-15,47	-12,90	17,50	-10,47	3,0	0,00	0,0
2002-12-21 22:30	294	25	84	1,8	18,23	-13,10	0,5	1015,51	-15,67	-13,10	17,60	-10,67	3,0	0,00	0,0
2002-12-21 23:00	343	25	84	2,0	18,23	-13,10	0,5	1016,51	-15,67	-13,10	17,60	-10,67	3,3	0,00	0,0
2002-12-21 23:30	346	25	84	1,6	18,33	-14,30	0,5	1016,51	-16,84	-14,30	17,70	-11,87	2,2	0,00	0,0
2002-12-22 00:00	326	25	84	2,0	18,43	-13,90	0,5	1016,51	-16,45	-13,90	17,80	-11,47	2,8	0,00	0,0
2002-12-22 00:30	344	25	84	1,8	18,43	-13,80	0,5	1016,51	-16,45	-13,80	17,80	-15,03	3,0	0,00	0,0
2002-12-22 01:00	351	25	84	1,6	18,43	-13,60	0,5	1016,51	-16,45	-13,60	17,80	-14,83	2,8	0,00	0,0
2002-12-22 01:30	351	25	84	1,4	18,53	-14,30	0,5	1016,51	-16,45	-14,30	17,90	-15,53	2,0	0,00	0,0

Datum	Vindriktning °	Luftfukt inne Rh%	Luftfukt ute Rh%	Vindhastighet m/s	Temp inne °C	Temp ute °C	Nederb. månad mm	Luftryck Mbar	Daggpunkt °C	Kyleffekt °C	Vix inne °C	Vix ute °C	Vindby m/s	Korr luftryck	Nederb./dygn mm
2002-12-22 02:00	330	25	84	0,0	18,53	-14,20	0,5	1016,51	-16,45	-14,20	17,90	-15,43	2,4	0,00	0,0
2002-12-22 02:30	328	24	84	1,4	18,53	-14,90	0,5	1016,51	-16,45	-14,90	17,87	-16,13	2,0	0,00	0,0
2002-12-22 03:00	336	24	84	1,4	18,63	-13,90	0,5	1017,52	-16,45	-13,90	17,97	-15,13	2,0	0,00	0,0
2002-12-22 03:30	317	24	84	1,6	18,63	-13,80	0,5	1017,52	-16,45	-13,80	17,97	-15,03	2,4	0,00	0,0
2002-12-22 04:00	317	24	84	0,0	18,63	-14,10	0,5	1017,52	-16,45	-14,10	17,97	-15,33	2,0	0,00	0,0
2002-12-22 04:30	317	24	84	1,4	18,63	-14,20	0,5	1017,52	-16,45	-14,20	17,97	-15,43	1,6	0,00	0,0
2002-12-22 05:00	317	24	84	0,0	18,73	-14,40	0,5	1017,52	-16,45	-14,40	18,07	-15,63	1,6	0,00	0,0
2002-12-22 05:30	290	24	84	0,0	18,73	-14,40	0,5	1017,52	-16,45	-14,40	18,07	-15,63	2,6	0,00	0,0
2002-12-22 06:00	290	24	84	0,0	18,73	-14,80	0,5	1017,52	-16,45	-14,80	18,07	-16,03	0,0	0,00	0,0
2002-12-22 06:30	297	24	84	1,2	18,73	-14,30	0,5	1016,51	-16,45	-14,30	18,07	-15,53	1,4	0,00	0,0
2002-12-22 07:00	297	24	84	0,0	18,73	-13,80	0,5	1017,52	-16,45	-13,80	18,07	-15,03	1,4	0,00	0,0
2002-12-22 07:30	293	24	84	1,2	18,73	-12,10	0,5	1016,51	-16,45	-12,10	18,07	-13,33	3,0	0,00	0,0
2002-12-22 08:00	293	24	84	0,0	18,73	-13,40	0,5	1017,52	-16,45	-13,40	18,07	-14,63	1,4	0,00	0,0
2002-12-22 08:30	298	24	84	0,0	18,73	-13,60	0,5	1017,52	-16,45	-13,60	18,07	-14,83	1,6	0,00	0,0
2002-12-22 09:00	298	24	84	0,0	18,73	-13,40	0,5	1017,52	-16,45	-13,40	18,07	-14,63	0,0	0,00	0,0
2002-12-22 09:30	298	24	84	0,0	18,83	-12,90	0,5	1017,52	-16,45	-12,90	18,17	-14,13	1,6	0,00	0,0
2002-12-22 10:00	298	25	84	0,0	18,93	-12,60	0,5	1017,52	-16,45	-12,60	18,30	-13,83	0,0	0,00	0,0
2002-12-22 10:30	298	25	84	0,0	18,93	-12,50	0,5	1017,52	-16,45	-12,50	18,30	-13,73	0,0	0,00	0,0
2002-12-22 11:00	298	25	84	0,0	18,93	-12,00	0,5	1018,52	-16,45	-12,00	18,30	-13,23	1,6	0,00	0,0
2002-12-22 11:30	333	25	84	1,4	18,83	-11,30	1,0	1017,52	-16,45	-11,30	18,20	-12,53	1,8	0,50	0,5
2002-12-22 12:00	334	25	84	1,6	18,83	-10,90	1,0	1017,52	-16,45	-10,90	18,20	-12,13	1,8	0,50	0,5
2002-12-22 12:30	86	25	84	0,0	18,83	-10,49	1,0	1018,52	-16,45	-10,49	18,20	-11,73	2,0	0,00	0,5
2002-12-22 13:00	261	25	100	0,0	18,83	-9,99	1,0	1018,52	-10,38	-9,99	18,20	-6,26	2,2	0,00	0,5
2002-12-22 13:30	351	25	99	0,0	18,83	-9,69	1,0	1018,52	-10,21	-9,69	18,20	-6,05	1,8	0,00	0,5
2002-12-22 14:00	16	25	97	0,0	18,93	-9,79	1,0	1018,52	-10,58	-9,79	18,30	-6,32	1,4	0,00	0,5
2002-12-22 14:30	27	25	97	0,0	18,93	-10,70	1,0	1018,52	-11,47	-10,70	18,30	-7,22	1,2	0,00	0,5
2002-12-22 15:00	75	25	97	0,0	18,93	-10,90	1,0	1018,52	-11,67	-10,90	18,30	-7,42	1,4	0,00	0,5
2002-12-22 15:30	66	25	97	1,4	19,03	-10,59	1,0	1018,52	-11,37	-10,59	18,40	-7,12	1,8	0,00	0,5
2002-12-22 16:00	82	25	97	1,4	19,13	-10,59	1,0	1019,52	-11,37	-10,59	18,50	-7,12	2,4	0,00	0,5
2002-12-22 16:30	55	25	97	0,0	19,03	-11,00	1,0	1019,52	-11,77	-11,00	18,40	-7,52	2,6	0,00	0,5
2002-12-22 17:00	107	25	97	0,0	18,83	-11,30	1,0	1019,52	-12,07	-11,30	18,20	-7,82	2,0	0,00	0,5
2002-12-22 17:30	94	25	97	0,0	18,73	-11,80	1,0	1020,52	-12,57	-11,80	18,10	-8,33	2,2	0,00	0,5
2002-12-22 18:00	104	24	97	0,0	18,63	-12,00	1,0	1020,52	-12,76	-12,00	17,97	-8,53	2,0	0,00	0,5
2002-12-22 18:30	66	25	97	0,0	18,73	-12,20	1,0	1020,52	-12,96	-12,20	18,10	-8,73	2,4	0,00	0,5
2002-12-22 19:00	65	25	97	0,0	18,93	-12,60	1,0	1020,52	-13,36	-12,60	18,30	-9,13	1,8	0,00	0,5
2002-12-22 19:30	65	25	97	0,0	18,93	-13,50	1,0	1020,52	-14,26	-13,50	18,30	-10,03	1,2	0,00	0,5
2002-12-22 20:00	326	24	97	0,0	18,83	-13,40	1,0	1020,52	-14,16	-13,40	18,17	-9,93	1,6	0,00	0,5
2002-12-22 20:30	245	24	97	1,2	18,63	-13,60	1,0	1021,52	-14,36	-13,60	17,97	-10,13	1,8	0,00	0,5
2002-12-22 21:00	235	24	97	1,2	18,63	-14,00	1,0	1021,52	-14,75	-14,00	17,97	-10,53	1,8	0,00	0,5
2002-12-22 21:30	170	24	97	1,2	18,73	-14,20	1,0	1021,52	-14,95	-14,20	18,07	-10,73	1,8	0,00	0,5
2002-12-22 22:00	72	25	97	0,0	18,93	-14,30	1,0	1022,52	-15,05	-14,30	18,30	-10,83	2,0	0,00	0,5
2002-12-22 22:30	91	25	97	1,6	19,03	-14,40	1,0	1022,52	-15,15	-14,40	18,40	-10,93	1,8	0,00	0,5
2002-12-22 23:00	49	25	97	1,2	19,13	-14,90	1,0	1022,52	-15,65	-14,90	18,50	-11,43	1,8	0,00	0,5
2002-12-22 23:30	69	25	97	0,0	19,03	-14,90	1,0	1022,52	-15,65	-14,90	18,40	-11,43	1,6	0,00	0,5
2002-12-23 00:00	65	24	97	0,0	18,93	-15,30	1,0	1022,52	-16,05	-15,30	18,27	-11,83	1,6	0,00	0,0
2002-12-23 00:30	257	24	97	1,8	18,93	-15,40	1,0	1022,52	-16,05	-15,40	18,27	-16,63	1,8	0,00	0,0

Datum	Vindriktning °	Luftfukt inne Rh%	Luftfukt ute Rh%	Vindhastighet m/s	Temp inne °C	Temp ute °C	Nederb. månad mm	Lufftryck Mbar	Daggpunkt °C	Kyleffekt °C	Vix inne °C	Vix ute °C	Vindby m/s	Korr lufftryck	Nederb./dygn mm
2002-12-23 01:00	295	25	97	1,2	19,03	-15,50	1,0	1023,52	-16,05	-15,50	18,40	-16,73	1,8	0,00	0,0
2002-12-23 01:30	30	25	97	1,4	19,13	-15,80	1,0	1023,52	-16,05	-15,80	18,50	-17,03	1,8	0,00	0,0
2002-12-23 02:00	70	25	97	0,0	19,23	-15,80	1,0	1023,52	-16,05	-15,80	18,60	-17,03	1,8	0,00	0,0
2002-12-23 02:30	7	25	97	0,0	19,33	-16,20	1,0	1023,52	-16,05	-16,20	18,70	-17,43	1,4	0,00	0,0
2002-12-23 03:00	37	24	97	0,0	19,33	-16,90	1,0	1023,52	-16,05	-16,90	18,67	-18,13	1,4	0,00	0,0
2002-12-23 03:30	59	24	97	0,0	19,23	-16,90	1,0	1023,52	-16,05	-16,90	18,57	-18,13	1,8	0,00	0,0
2002-12-23 04:00	80	24	97	1,2	19,13	-16,40	1,0	1023,52	-16,05	-16,40	18,47	-17,63	2,2	0,00	0,0
2002-12-23 04:30	100	24	97	2,2	19,03	-15,30	1,0	1023,52	-16,05	-15,30	18,37	-16,53	2,2	0,00	0,0
2002-12-23 05:00	102	24	97	2,4	19,03	-15,10	1,0	1024,52	-16,05	-17,73	18,37	-16,33	2,4	0,00	0,0
2002-12-23 05:30	112	24	97	1,6	19,03	-14,50	1,0	1024,52	-16,05	-14,50	18,37	-15,73	2,4	0,00	0,0
2002-12-23 06:00	101	24	97	1,8	19,03	-14,50	1,0	1024,52	-16,05	-14,50	18,37	-15,73	3,0	0,00	0,0
2002-12-23 06:30	104	24	97	1,6	19,13	-14,60	1,0	1024,52	-16,05	-14,60	18,47	-15,83	3,1	0,00	0,0
2002-12-23 07:00	112	24	97	1,8	19,13	-14,50	1,0	1024,52	-16,05	-14,50	18,47	-15,73	3,3	0,00	0,0
2002-12-23 07:30	121	24	97	2,4	19,13	-14,90	1,0	1024,52	-16,05	-17,52	18,47	-16,13	3,0	0,00	0,0
2002-12-23 08:00	98	24	97	2,2	19,13	-14,30	1,0	1025,52	-16,05	-14,30	18,47	-15,53	3,3	0,00	0,0
2002-12-23 08:30	102	24	97	2,8	19,13	-14,20	1,0	1025,52	-16,05	-18,53	18,47	-15,43	3,9	0,00	0,0
2002-12-23 09:00	100	24	97	2,8	19,13	-14,20	1,0	1025,52	-16,05	-18,53	18,47	-15,43	3,7	0,00	0,0
2002-12-23 09:30	89	24	97	3,0	19,13	-14,20	1,0	1025,52	-16,05	-18,53	18,47	-15,43	3,5	0,00	0,0
2002-12-23 10:00	109	24	97	3,0	19,13	-14,40	1,0	1025,52	-16,05	-18,75	18,47	-15,63	3,9	0,00	0,0
2002-12-23 10:30	113	24	97	3,0	19,13	-14,50	1,0	1025,52	-16,05	-18,86	18,47	-15,73	4,1	0,00	0,0
2002-12-23 11:00	71	24	97	2,6	19,03	-14,70	1,0	1025,52	-16,05	-17,31	18,37	-15,93	3,5	0,00	0,0
2002-12-23 11:30	104	24	97	2,4	18,93	-14,30	1,0	1025,52	-16,05	-16,89	18,27	-15,53	4,3	0,00	0,0
2002-12-23 12:00	85	24	97	2,8	18,83	-14,50	1,0	1025,52	-16,05	-18,86	18,17	-15,73	4,3	0,00	0,0
2002-12-23 12:30	103	24	97	2,4	18,63	-14,60	1,0	1026,52	-16,05	-17,20	17,97	-15,83	4,3	0,00	0,0
2002-12-23 13:00	94	25	97	2,8	18,43	-14,70	1,0	1026,52	-16,05	-19,08	17,80	-15,93	4,1	0,00	0,0
2002-12-23 13:30	88	25	97	2,0	18,23	-15,30	1,0	1026,52	-16,05	-15,30	17,60	-16,53	3,7	0,00	0,0
2002-12-23 14:00	90	25	97	2,6	18,13	-15,10	1,0	1026,52	-16,05	-17,73	17,50	-16,33	3,1	0,00	0,0
2002-12-23 14:30	94	25	97	2,8	17,93	-15,00	1,0	1026,52	-16,05	-19,41	17,30	-16,23	3,9	0,00	0,0
2002-12-23 15:00	102	25	97	3,0	17,83	-15,30	1,0	1026,52	-16,05	-19,74	17,20	-16,53	4,5	0,00	0,0
2002-12-23 15:30	93	25	97	2,8	17,73	-15,30	1,0	1026,52	-16,05	-19,74	17,10	-16,53	3,9	0,00	0,0
2002-12-23 16:00	78	25	97	2,8	17,83	-15,30	1,0	1026,52	-16,05	-19,74	17,20	-16,53	4,1	0,00	0,0
2002-12-23 16:30	105	25	97	2,2	18,23	-15,50	1,0	1026,52	-16,05	-15,50	17,60	-16,73	4,3	0,00	0,0
2002-12-23 17:00	84	24	97	2,6	18,73	-15,80	1,0	1026,52	-16,05	-18,47	18,07	-17,03	4,7	0,00	0,0
2002-12-23 17:30	112	24	97	3,0	19,13	-16,00	1,0	1026,52	-16,05	-20,50	18,47	-17,23	4,3	0,00	0,0
2002-12-23 18:00	101	24	97	3,5	19,13	-15,80	1,0	1026,52	-16,05	-22,09	18,47	-17,03	5,0	0,00	0,0
2002-12-23 18:30	77	24	97	3,0	19,03	-15,80	1,0	1026,52	-16,05	-20,28	18,37	-17,03	5,4	0,00	0,0
2002-12-23 19:00	90	24	97	3,3	18,83	-16,00	1,0	1026,52	-16,05	-22,32	18,17	-17,23	4,9	0,00	0,0
2002-12-23 19:30	94	24	97	3,1	18,63	-15,90	1,0	1026,52	-16,05	-20,39	17,97	-17,13	6,2	0,00	0,0
2002-12-23 20:00	105	25	97	3,5	18,53	-16,40	1,0	1026,52	-16,05	-22,77	17,90	-17,63	4,7	0,00	0,0
2002-12-23 20:30	104	24	97	2,4	18,63	-16,30	1,0	1026,52	-16,05	-19,00	17,97	-17,53	5,4	0,00	0,0
2002-12-23 21:00	90	24	97	3,1	18,93	-16,40	1,0	1026,52	-16,05	-20,94	18,27	-17,63	5,4	0,00	0,0
2002-12-23 21:30	103	24	97	2,6	19,13	-16,70	1,0	1026,52	-16,05	-19,42	18,47	-17,93	5,0	0,00	0,0
2002-12-23 22:00	81	24	97	3,3	19,13	-17,00	1,0	1026,52	-16,05	-23,45	18,47	-18,23	5,0	0,00	0,0
2002-12-23 22:30	105	24	97	3,3	19,03	-16,90	1,0	1026,52	-16,05	-23,34	18,37	-18,13	5,2	0,00	0,0
2002-12-23 23:00	107	24	97	3,3	18,83	-16,90	1,0	1026,52	-16,05	-23,34	18,17	-18,13	5,4	0,00	0,0
2002-12-23 23:30	113	24	97	3,1	18,83	-17,10	1,0	1026,52	-16,05	-21,70	18,17	-18,33	5,8	0,00	0,0

Datum	Vindriktning	Luftfukt inne	Luftfukt ute	Vindhastighet	Temp inne	Temp ute	Nederb. månad	Lufftryck	Daggpunkt	Kyleffekt	Vix inne	Vix ute	Vindby	Korr lufftryck	Nederb./dygn
	°	Rh%	Rh%	m/s	°C	°C	mm	Mbar	°C	°C	°C	°C	m/s		mm
2002-12-24 00:00	89	24	97	4,3	19,03	-17,20	1,0	1026,52	-16,05	-27,41	18,37	-18,43	5,8	0,00	0,0
2002-12-24 00:30	108	24	97	2,8	19,13	-17,10	1,0	1026,52	-16,05	-21,70	18,47	-18,33	4,9	0,00	0,0
2002-12-24 01:00	101	24	97	3,3	19,23	-17,70	1,0	1026,52	-16,05	-24,24	18,57	-18,93	5,0	0,00	0,0
2002-12-24 01:30	107	24	97	3,0	19,13	-17,80	1,0	1026,52	-16,05	-22,47	18,47	-19,04	5,4	0,00	0,0
2002-12-24 02:00	115	24	97	4,3	19,03	-17,80	1,0	1026,52	-16,05	-28,13	18,37	-19,04	5,0	0,00	0,0
2002-12-24 02:30	103	24	97	3,5	18,93	-17,70	1,0	1026,52	-16,05	-24,24	18,27	-18,93	5,6	0,00	0,0
2002-12-24 03:00	112	24	97	2,4	18,93	-17,40	1,0	1025,52	-16,05	-20,16	18,27	-18,63	4,9	0,00	0,0
2002-12-24 03:30	113	24	97	4,5	19,03	-16,70	1,0	1025,52	-16,05	-28,55	18,37	-17,93	5,2	0,00	0,0
2002-12-24 04:00	124	24	97	3,5	19,13	-16,30	1,0	1025,52	-16,05	-22,66	18,47	-17,53	5,4	0,00	0,0
2002-12-24 04:30	97	24	97	3,5	19,23	-16,40	1,0	1025,52	-16,05	-22,77	18,57	-17,63	4,7	0,00	0,0
2002-12-24 05:00	109	24	97	3,0	19,23	-16,30	1,0	1025,52	-16,05	-20,83	18,57	-17,53	4,5	0,00	0,0
2002-12-24 05:30	87	24	97	2,8	19,23	-16,40	1,0	1025,52	-16,05	-20,94	18,57	-17,63	4,3	0,00	0,0
2002-12-24 06:00	114	24	97	3,0	19,23	-16,50	1,0	1024,52	-16,05	-21,05	18,57	-17,73	4,3	0,00	0,0
2002-12-24 06:30	99	24	97	2,0	19,13	-16,20	1,0	1024,52	-16,05	-16,20	18,47	-17,43	5,4	0,00	0,0
2002-12-24 07:00	112	24	97	3,1	19,03	-16,40	1,0	1024,52	-16,05	-20,94	18,37	-17,63	5,4	0,00	0,0
2002-12-24 07:30	105	24	97	2,2	19,03	-16,40	1,0	1024,52	-16,05	-16,40	18,37	-17,63	4,3	0,00	0,0
2002-12-24 08:00	86	24	97	3,7	19,03	-15,70	1,0	1024,52	-16,05	-23,79	18,37	-16,93	4,3	0,00	0,0
2002-12-24 08:30	108	24	97	2,8	19,13	-15,70	1,0	1024,52	-16,05	-20,17	18,47	-16,93	4,5	0,00	0,0
2002-12-24 09:00	122	24	97	2,4	19,13	-15,60	1,0	1024,52	-16,05	-18,26	18,47	-16,83	4,7	0,00	0,0
2002-12-24 09:30	68	24	97	2,8	19,13	-15,20	1,0	1024,52	-16,05	-19,63	18,47	-16,43	4,3	0,00	0,0
2002-12-24 10:00	113	24	97	3,7	19,13	-14,40	1,0	1024,52	-16,05	-22,27	18,47	-15,63	6,0	0,00	0,0
2002-12-24 10:30	127	24	97	6,9	18,93	-13,50	1,0	1024,52	-16,05	-29,31	18,27	-14,73	7,9	0,00	0,0
2002-12-24 11:00	139	24	97	5,6	18,73	-13,30	1,0	1023,52	-16,05	-26,19	18,07	-14,53	8,7	0,00	0,0
2002-12-24 11:30	140	24	97	5,4	18,43	-12,90	1,0	1023,52	-16,05	-25,68	17,77	-14,13	8,7	0,00	0,0
2002-12-24 12:00	133	24	97	6,0	18,03	-12,60	1,0	1023,52	-16,05	-26,21	17,37	-13,83	9,2	0,00	0,0
2002-12-24 12:30	132	24	97	8,7	17,73	-12,50	1,0	1023,52	-16,05	-31,26	17,07	-13,73	9,0	0,00	0,0
2002-12-24 13:00	134	24	97	8,3	17,53	-12,90	1,0	1023,52	-16,05	-31,00	16,87	-14,13	9,0	0,00	0,0
2002-12-24 13:30	143	24	97	6,4	17,33	-13,10	1,0	1022,52	-16,05	-27,79	16,67	-14,33	8,7	0,00	0,0
2002-12-24 14:00	119	24	97	4,1	17,23	-13,20	1,0	1022,52	-16,05	-22,59	16,57	-14,43	8,5	0,00	0,0
2002-12-24 14:30	130	24	97	5,0	17,03	-13,20	1,0	1022,52	-16,05	-25,14	16,37	-14,43	8,7	0,00	0,0
2002-12-24 15:00	132	24	97	6,0	16,83	-13,40	1,0	1022,52	-16,05	-27,25	16,17	-14,63	8,5	0,00	0,0
2002-12-24 15:30	126	24	97	4,1	16,63	-13,70	1,0	1021,52	-16,05	-23,19	15,97	-14,93	7,3	0,00	0,0
2002-12-24 16:00	136	24	97	5,2	16,63	-13,80	1,0	1021,52	-16,05	-25,90	15,97	-15,03	8,3	0,00	0,0
2002-12-24 16:30	133	24	97	5,0	16,83	-13,80	1,0	1021,52	-16,05	-25,90	16,17	-15,03	8,1	0,00	0,0
2002-12-24 17:00	135	24	97	6,2	17,23	-13,90	1,0	1020,52	-16,05	-27,90	16,57	-15,13	7,5	0,00	0,0
2002-12-24 17:30	130	24	97	4,1	17,73	-13,80	1,0	1020,52	-16,05	-23,31	17,07	-15,03	7,3	0,00	0,0
2002-12-24 18:00	148	24	97	4,3	18,03	-13,80	1,0	1020,52	-16,05	-23,31	17,37	-15,03	6,8	0,00	0,0
2002-12-24 18:30	101	24	97	3,0	18,03	-13,90	1,0	1020,52	-16,05	-18,21	17,37	-15,13	5,6	0,00	0,0
2002-12-24 19:00	140	24	97	3,7	17,93	-14,00	1,0	1020,52	-16,05	-21,81	17,27	-15,23	5,0	0,00	0,0
2002-12-24 19:30	145	24	97	4,5	17,73	-13,70	1,0	1019,52	-16,05	-24,83	17,07	-14,93	6,4	0,00	0,0
2002-12-24 20:00	145	24	97	3,7	17,73	-13,60	1,0	1019,52	-16,05	-21,34	17,07	-14,83	6,2	0,00	0,0
2002-12-24 20:30	128	24	97	4,3	17,93	-13,60	1,0	1019,52	-16,05	-23,07	17,27	-14,83	5,6	0,00	0,0
2002-12-24 21:00	149	24	97	2,8	18,13	-13,50	1,0	1019,52	-16,05	-17,77	17,47	-14,73	6,0	0,00	0,0
2002-12-24 21:30	118	24	97	3,0	18,13	-13,50	1,0	1018,52	-16,05	-17,77	17,47	-14,73	5,0	0,00	0,0
2002-12-24 22:00	118	24	97	2,2	18,13	-13,60	1,0	1018,52	-16,05	-13,60	17,47	-14,83	4,9	0,00	0,0
2002-12-24 22:30	136	24	97	3,5	18,03	-13,50	1,0	1018,52	-16,05	-19,50	17,37	-14,73	4,3	0,00	0,0

Datum	Vindriktning °	Luftfukt inne Rh%	Luftfukt ute Rh%	Vindhastighet m/s	Temp inne °C	Temp ute °C	Nederb. månad mm	Luftryck Mbar	Daggpunkt °C	Kyleffekt °C	Vix inne °C	Vix ute °C	Vindby m/s	Korr luftryck	Nederb./dygn mm
2002-12-24 23:00	142	24	97	2,2	17,93	-13,50	1,0	1018,52	-16,05	-13,50	17,27	-14,73	4,1	0,00	0,0
2002-12-24 23:30	119	24	97	2,6	18,03	-13,50	1,0	1017,52	-16,05	-16,04	17,37	-14,73	3,5	0,00	0,0
2002-12-25 00:00	123	24	97	1,6	18,13	-13,30	1,0	1017,52	-16,05	-13,30	17,47	-14,53	3,3	0,00	0,0
2002-12-25 00:30	99	24	97	1,4	18,23	-13,50	1,0	1017,52	-16,05	-13,50	17,57	-14,73	3,1	0,00	0,0
2002-12-25 01:00	101	24	97	1,8	18,33	-13,40	1,0	1016,51	-16,05	-13,40	17,67	-14,63	2,4	0,00	0,0
2002-12-25 01:30	93	24	97	2,0	18,43	-13,40	1,0	1016,51	-16,05	-13,40	17,77	-14,63	2,4	0,00	0,0
2002-12-25 02:00	96	24	97	2,0	18,43	-13,30	1,0	1016,51	-16,05	-13,30	17,77	-14,53	3,1	0,00	0,0
2002-12-25 02:30	98	24	97	2,2	18,43	-13,10	1,0	1015,51	-16,05	-13,10	17,77	-14,33	2,6	0,00	0,0
2002-12-25 03:00	97	24	97	1,8	18,43	-13,10	1,0	1015,51	-16,05	-13,10	17,77	-14,33	2,8	0,00	0,0
2002-12-25 03:30	88	24	97	2,2	18,33	-13,00	1,0	1015,51	-16,05	-13,00	17,67	-14,23	2,6	0,00	0,0
2002-12-25 04:00	86	24	97	1,4	18,33	-13,00	1,0	1015,51	-16,05	-13,00	17,67	-14,23	2,6	0,00	0,0
2002-12-25 04:30	80	24	97	2,2	18,33	-12,90	1,0	1014,51	-16,05	-12,90	17,67	-14,13	2,6	0,00	0,0
2002-12-25 05:00	84	24	97	1,6	18,23	-12,90	1,0	1014,51	-16,05	-12,90	17,57	-14,13	2,6	0,00	0,0
2002-12-25 05:30	68	24	97	1,2	18,23	-13,50	1,0	1014,51	-16,05	-13,50	17,57	-14,73	2,6	0,00	0,0
2002-12-25 06:00	201	24	97	1,2	18,23	-14,70	1,0	1014,51	-16,05	-14,70	17,57	-15,93	2,6	0,00	0,0
2002-12-25 06:30	93	24	97	0,0	18,23	-15,70	1,0	1014,51	-16,05	-15,70	17,57	-16,93	2,2	0,00	0,0
2002-12-25 07:00	175	24	97	1,4	18,23	-16,60	1,0	1014,51	-16,05	-16,60	17,57	-17,83	2,0	0,00	0,0
2002-12-25 07:30	264	24	97	1,8	18,33	-16,00	1,0	1013,51	-16,05	-16,00	17,67	-17,23	2,2	0,00	0,0
2002-12-25 08:00	238	24	97	1,4	18,33	-16,20	1,0	1013,51	-16,05	-16,20	17,67	-17,43	2,0	0,00	0,0
2002-12-25 08:30	339	24	97	1,8	18,43	-16,30	1,0	1014,51	-16,05	-16,30	17,77	-17,53	2,2	0,00	0,0
2002-12-25 09:00	152	24	97	1,2	18,43	-16,90	1,0	1014,51	-16,05	-16,90	17,77	-18,13	2,6	0,00	0,0
2002-12-25 09:30	343	24	97	1,2	18,73	-16,90	1,0	1014,51	-16,05	-16,90	18,07	-18,13	2,2	0,00	0,0
2002-12-25 10:00	298	24	97	2,2	19,03	-17,10	1,0	1014,51	-16,05	-17,10	18,37	-18,33	3,0	0,00	0,0
2002-12-25 10:30	292	24	97	2,4	19,13	-16,90	1,0	1014,51	-16,05	-19,63	18,47	-18,13	3,1	0,00	0,0
2002-12-25 11:00	279	24	97	2,2	19,13	-16,80	1,0	1014,51	-16,05	-16,80	18,47	-18,03	3,0	0,00	0,0
2002-12-25 11:30	321	24	97	2,4	19,13	-16,90	1,0	1013,51	-16,05	-19,63	18,47	-18,13	2,6	0,00	0,0
2002-12-25 12:00	276	24	97	3,0	19,03	-17,10	1,0	1014,51	-16,05	-21,70	18,37	-18,33	3,5	0,00	0,0
2002-12-25 12:30	301	24	97	2,0	18,93	-17,40	1,0	1013,51	-16,05	-17,40	18,27	-18,63	3,5	0,00	0,0
2002-12-25 13:00	245	24	97	2,4	18,83	-17,60	1,0	1013,51	-16,05	-20,37	18,17	-18,83	3,7	0,00	0,0
2002-12-25 13:30	340	24	97	2,4	18,73	-17,60	1,0	1013,51	-16,05	-20,37	18,07	-18,83	3,5	0,00	0,0
2002-12-25 14:00	289	24	97	1,8	18,63	-17,80	1,0	1013,51	-16,05	-17,80	17,97	-19,04	3,5	0,00	0,0
2002-12-25 14:30	301	25	97	4,1	18,43	-18,10	1,0	1013,51	-16,05	-28,49	17,80	-19,34	4,1	0,00	0,0
2002-12-25 15:00	296	25	97	2,0	18,33	-18,30	1,0	1013,51	-16,05	-18,30	17,70	-19,54	4,1	0,00	0,0
2002-12-25 15:30	324	25	97	1,8	18,23	-18,50	1,0	1013,51	-16,05	-18,50	17,60	-19,74	3,5	0,00	0,0
2002-12-25 16:00	304	25	97	2,0	18,33	-18,70	1,0	1013,51	-16,05	-18,70	17,70	-19,94	3,3	0,00	0,0
2002-12-25 16:30	331	24	97	2,2	18,63	-18,90	1,0	1013,51	-16,05	-18,90	17,97	-20,14	3,7	0,00	0,0
2002-12-25 17:00	304	24	97	1,8	18,93	-18,90	1,0	1013,51	-16,05	-18,90	18,27	-20,14	3,7	0,00	0,0
2002-12-25 17:30	314	24	97	2,8	19,43	-18,90	1,0	1013,51	-16,05	-23,67	18,77	-20,14	3,5	0,00	0,0
2002-12-25 18:00	294	24	97	2,2	19,83	-18,90	1,0	1013,51	-16,05	-18,90	19,17	-20,14	3,5	0,00	0,0
2002-12-25 18:30	309	24	97	2,4	19,93	-18,80	1,0	1013,51	-16,05	-21,64	19,27	-20,04	3,7	0,00	0,0
2002-12-25 19:00	230	24	97	2,0	19,83	-18,80	1,0	1013,51	-16,05	-18,80	19,17	-20,04	3,9	0,00	0,0
2002-12-25 19:30	86	24	97	1,4	19,53	-18,80	1,0	1013,51	-16,05	-18,80	18,87	-20,04	2,8	0,00	0,0
2002-12-25 20:00	108	24	97	0,0	19,33	-18,70	1,0	1013,51	-16,05	-18,70	18,67	-19,94	2,6	0,00	0,0
2002-12-25 20:30	72	24	97	1,2	19,23	-18,60	1,0	1013,51	-16,05	-18,60	18,57	-19,84	2,2	0,00	0,0
2002-12-25 21:00	35	24	97	0,0	19,33	-18,50	1,0	1013,51	-16,05	-18,50	18,67	-19,74	2,0	0,00	0,0
2002-12-25 21:30	21	24	97	0,0	19,43	-18,30	1,0	1014,51	-16,05	-18,30	18,77	-19,54	1,6	0,00	0,0

Datum	Vindriktning °	Luftfukt inne Rh%	Luftfukt ute Rh%	Vindhastighet m/s	Temp inne °C	Temp ute °C	Nederb. månad mm	Luftryck Mbar	Daggpunkt °C	Kyleffekt °C	Vix inne °C	Vix ute °C	Vindby m/s	Korr luftryck	Nederb./dygn mm
2002-12-25 22:00	301	24	97	0,0	19,43	-18,10	1,0	1014,51	-16,05	-18,10	18,77	-19,34	2,0	0,00	0,0
2002-12-25 22:30	109	24	97	0,0	19,33	-17,90	1,0	1014,51	-16,05	-17,90	18,67	-19,14	2,4	0,00	0,0
2002-12-25 23:00	52	24	97	0,0	19,13	-17,80	1,0	1014,51	-16,05	-17,80	18,47	-19,04	1,8	0,00	0,0
2002-12-25 23:30	16	24	97	1,2	19,03	-17,80	1,0	1014,51	-16,05	-17,80	18,37	-19,04	1,8	0,00	0,0
2002-12-26 00:00	312	24	97	0,0	19,23	-17,80	1,0	1014,51	-16,05	-17,80	18,57	-19,04	2,2	0,00	0,0
2002-12-26 00:30	77	24	97	0,0	19,43	-17,80	1,0	1014,51	-16,05	-17,80	18,77	-19,04	1,6	0,00	0,0
2002-12-26 01:00	76	24	97	0,0	19,63	-17,60	1,0	1014,51	-16,05	-17,60	18,97	-18,83	1,6	0,00	0,0
2002-12-26 01:30	74	24	97	0,0	19,63	-17,60	1,0	1014,51	-16,05	-17,60	18,97	-18,83	1,4	0,00	0,0
2002-12-26 02:00	356	24	97	1,2	19,43	-17,70	1,0	1014,51	-16,05	-17,70	18,77	-18,93	1,8	0,00	0,0
2002-12-26 02:30	71	24	97	0,0	19,23	-17,80	1,0	1014,51	-16,05	-17,80	18,57	-19,04	1,8	0,00	0,0
2002-12-26 03:00	356	24	97	0,0	19,23	-17,80	1,0	1014,51	-16,05	-17,80	18,57	-19,04	1,8	0,00	0,0
2002-12-26 03:30	73	24	97	0,0	19,43	-17,60	1,0	1014,51	-16,05	-17,60	18,77	-18,83	1,4	0,00	0,0
2002-12-26 04:00	72	24	97	0,0	19,53	-17,60	1,0	1014,51	-16,05	-17,60	18,87	-18,83	1,4	0,00	0,0
2002-12-26 04:30	72	23	97	0,0	19,53	-17,40	1,0	1013,51	-16,05	-17,40	18,84	-18,63	1,2	0,00	0,0
2002-12-26 05:00	96	24	97	0,0	19,43	-17,40	1,0	1013,51	-16,05	-17,40	18,77	-18,63	1,4	0,00	0,0
2002-12-26 05:30	85	24	97	0,0	19,33	-17,50	1,0	1013,51	-16,05	-17,50	18,67	-18,73	1,6	0,00	0,0
2002-12-26 06:00	85	24	97	0,0	19,23	-17,40	1,0	1013,51	-16,05	-17,40	18,57	-18,63	0,0	0,00	0,0
2002-12-26 06:30	85	24	97	0,0	19,33	-17,60	1,0	1013,51	-16,05	-17,60	18,67	-18,83	0,0	0,00	0,0
2002-12-26 07:00	85	24	97	0,0	19,43	-17,60	1,0	1013,51	-16,05	-17,60	18,77	-18,83	0,0	0,00	0,0
2002-12-26 07:30	85	23	97	0,0	19,53	-17,60	1,0	1013,51	-16,05	-17,60	18,84	-18,83	0,0	0,00	0,0
2002-12-26 08:00	85	24	97	0,0	19,53	-17,80	1,0	1013,51	-16,05	-17,80	18,87	-19,04	0,0	0,00	0,0
2002-12-26 08:30	85	24	97	0,0	19,43	-17,80	1,0	1013,51	-16,05	-17,80	18,77	-19,04	0,0	0,00	0,0
2002-12-26 09:00	85	24	97	0,0	19,33	-17,80	1,0	1014,51	-16,05	-17,80	18,67	-19,04	1,4	0,00	0,0
2002-12-26 09:30	103	24	97	0,0	19,23	-17,40	1,0	1013,51	-16,05	-17,40	18,57	-18,63	1,2	0,00	0,0
2002-12-26 10:00	103	24	97	0,0	19,03	-17,00	1,0	1013,51	-16,05	-17,00	18,37	-18,23	0,0	0,00	0,0
2002-12-26 10:30	103	24	97	0,0	18,93	-16,70	1,0	1013,51	-16,05	-16,70	18,27	-17,93	1,2	0,00	0,0
2002-12-26 11:00	103	24	97	0,0	18,83	-16,20	1,0	1013,51	-16,05	-16,20	18,17	-17,43	0,0	0,00	0,0
2002-12-26 11:30	93	24	97	0,0	18,83	-16,10	1,0	1013,51	-16,05	-16,10	18,17	-17,33	1,2	0,00	0,0
2002-12-26 12:00	93	24	97	0,0	18,73	-16,00	1,0	1013,51	-16,05	-16,00	18,07	-17,23	1,4	0,00	0,0
2002-12-26 12:30	93	24	97	0,0	18,53	-16,00	1,0	1013,51	-16,05	-16,00	17,87	-17,23	1,4	0,00	0,0
2002-12-26 13:00	93	24	97	0,0	18,33	-15,70	1,0	1013,51	-16,05	-15,70	17,67	-16,93	0,0	0,00	0,0
2002-12-26 13:30	93	24	97	0,0	18,23	-15,70	1,0	1013,51	-16,05	-15,70	17,57	-16,93	1,2	0,00	0,0
2002-12-26 14:00	92	24	97	0,0	18,43	-15,70	1,0	1013,51	-16,05	-15,70	17,77	-16,93	1,4	0,00	0,0
2002-12-26 14:30	61	24	97	0,0	18,63	-15,70	1,0	1012,51	-16,05	-15,70	17,97	-16,93	1,4	0,00	0,0
2002-12-26 15:00	92	24	97	0,0	18,73	-15,70	1,0	1012,51	-16,05	-15,70	18,07	-16,93	1,6	0,00	0,0
2002-12-26 15:30	87	24	97	0,0	18,63	-15,60	1,0	1012,51	-16,05	-15,60	17,97	-16,83	1,6	0,00	0,0
2002-12-26 16:00	77	24	97	0,0	18,43	-15,50	1,0	1012,51	-16,05	-15,50	17,77	-16,73	1,2	0,00	0,0
2002-12-26 16:30	75	24	97	0,0	18,33	-15,30	1,0	1012,51	-16,05	-15,30	17,67	-16,53	1,4	0,00	0,0
2002-12-26 17:00	75	24	97	0,0	18,33	-15,30	1,0	1012,51	-16,05	-15,30	17,67	-16,53	0,0	0,00	0,0
2002-12-26 17:30	75	24	97	0,0	18,53	-15,30	1,0	1012,51	-16,05	-15,30	17,87	-16,53	0,0	0,00	0,0
2002-12-26 18:00	65	24	97	0,0	18,63	-15,30	1,0	1012,51	-16,05	-15,30	17,97	-16,53	1,2	0,00	0,0
2002-12-26 18:30	83	24	97	0,0	18,73	-15,30	1,0	1012,51	-16,05	-15,30	18,07	-16,53	1,4	0,00	0,0
2002-12-26 19:00	72	24	97	1,2	18,63	-15,50	1,0	1012,51	-16,05	-15,50	17,97	-16,73	1,6	0,00	0,0
2002-12-26 19:30	57	24	97	0,0	18,43	-15,40	1,0	1012,51	-16,05	-15,40	17,77	-16,63	1,6	0,00	0,0
2002-12-26 20:00	69	24	97	1,2	18,33	-15,40	1,0	1012,51	-16,05	-15,40	17,67	-16,63	1,6	0,00	0,0
2002-12-26 20:30	74	24	97	0,0	18,33	-15,40	1,0	1012,51	-16,05	-15,40	17,67	-16,63	1,8	0,00	0,0

Datum	Vindriktning °	Luftfukt inne Rh%	Luftfukt ute Rh%	Vindhastighet m/s	Temp inne °C	Temp ute °C	Nederb. månad mm	Luftryck Mbar	Daggpunkt °C	Kyleffekt °C	Vix inne °C	Vix ute °C	Vindby m/s	Korr luftryck	Nederb./dygn mm
2002-12-26 21:00	65	24	97	0,0	18,43	-15,40	1,0	1012,51	-16,05	-15,40	17,77	-16,63	1,8	0,00	0,0
2002-12-26 21:30	68	24	97	0,0	18,63	-15,40	1,0	1012,51	-16,05	-15,40	17,97	-16,63	1,6	0,00	0,0
2002-12-26 22:00	72	24	97	0,0	18,73	-15,30	1,0	1012,51	-16,05	-15,30	18,07	-16,53	2,0	0,00	0,0
2002-12-26 22:30	64	24	97	1,2	18,73	-15,40	1,0	1012,51	-16,05	-15,40	18,07	-16,63	1,8	0,00	0,0
2002-12-26 23:00	52	24	97	1,2	18,73	-15,30	1,0	1011,51	-16,05	-15,30	18,07	-16,53	1,8	0,00	0,0
2002-12-26 23:30	66	24	97	0,0	18,63	-15,30	1,0	1012,51	-16,05	-15,30	17,97	-16,53	2,0	0,00	0,0
2002-12-27 00:00	96	24	97	0,0	18,63	-15,20	1,0	1011,51	-16,05	-15,20	17,97	-16,43	2,0	0,00	0,0
2002-12-27 00:30	84	24	97	1,4	18,63	-15,10	1,0	1011,51	-16,05	-15,10	17,97	-16,33	2,0	0,00	0,0
2002-12-27 01:00	77	24	97	0,0	18,63	-15,20	1,0	1011,51	-16,05	-15,20	17,97	-16,43	1,8	0,00	0,0
2002-12-27 01:30	62	24	97	0,0	18,63	-15,10	1,0	1011,51	-16,05	-15,10	17,97	-16,33	1,8	0,00	0,0
2002-12-27 02:00	100	24	97	1,4	18,73	-15,10	1,0	1011,51	-16,05	-15,10	18,07	-16,33	2,4	0,00	0,0
2002-12-27 02:30	312	24	97	1,6	18,73	-15,00	1,0	1011,51	-16,05	-15,00	18,07	-16,23	2,4	0,00	0,0
2002-12-27 03:00	168	24	97	1,6	18,73	-14,80	1,0	1010,51	-16,05	-14,80	18,07	-16,03	2,2	0,00	0,0
2002-12-27 03:30	6	24	97	1,2	18,73	-14,70	1,0	1010,51	-16,05	-14,70	18,07	-15,93	2,0	0,00	0,0
2002-12-27 04:00	304	24	97	2,0	18,73	-14,40	1,0	1010,51	-16,05	-14,40	18,07	-15,63	2,0	0,00	0,0
2002-12-27 04:30	290	24	97	1,2	18,73	-14,20	1,0	1010,51	-16,05	-14,20	18,07	-15,43	2,2	0,00	0,0
2002-12-27 05:00	95	24	97	0,0	18,73	-14,50	1,0	1010,51	-16,05	-14,50	18,07	-15,73	2,0	0,00	0,0
2002-12-27 05:30	276	24	97	1,4	18,73	-14,60	1,0	1010,51	-16,05	-14,60	18,07	-15,83	2,2	0,00	0,0
2002-12-27 06:00	285	24	97	1,2	18,73	-14,50	1,0	1010,51	-16,05	-14,50	18,07	-15,73	2,6	0,00	0,0
2002-12-27 06:30	64	24	97	1,6	18,83	-14,10	1,0	1010,51	-16,05	-14,10	18,17	-15,33	2,6	0,00	0,0
2002-12-27 07:00	280	24	97	1,8	18,83	-13,90	1,0	1009,51	-16,05	-13,90	18,17	-15,13	2,4	0,00	0,0
2002-12-27 07:30	81	24	97	2,0	18,83	-13,50	1,0	1009,51	-16,05	-13,50	18,17	-14,73	2,4	0,00	0,0
2002-12-27 08:00	34	24	97	1,6	18,83	-13,00	1,0	1009,51	-16,05	-13,00	18,17	-14,23	2,4	0,00	0,0
2002-12-27 08:30	70	24	97	1,4	18,83	-12,90	1,0	1009,51	-16,05	-12,90	18,17	-14,13	2,2	0,00	0,0
2002-12-27 09:00	75	24	97	1,4	18,73	-12,90	1,0	1009,51	-16,05	-12,90	18,07	-14,13	2,4	0,00	0,0
2002-12-27 09:30	76	24	97	0,0	18,73	-12,20	1,0	1009,51	-16,05	-12,20	18,07	-13,43	2,2	0,00	0,0
2002-12-27 10:00	59	24	97	0,0	18,63	-12,60	1,0	1009,51	-16,05	-12,60	17,97	-13,83	2,4	0,00	0,0
2002-12-27 10:30	82	24	97	1,4	18,63	-12,30	1,0	1009,51	-16,05	-12,30	17,97	-13,53	2,4	0,00	0,0
2002-12-27 11:00	202	24	97	1,2	18,63	-11,90	1,0	1009,51	-16,05	-11,90	17,97	-13,13	2,0	0,00	0,0
2002-12-27 11:30	57	24	97	0,0	18,63	-11,60	1,0	1009,51	-16,05	-11,60	17,97	-12,83	2,2	0,00	0,0
2002-12-27 12:00	333	24	97	1,4	18,83	-11,70	1,0	1009,51	-16,05	-11,70	18,17	-12,93	2,4	0,00	0,0
2002-12-27 12:30	56	24	97	1,8	19,13	-11,70	1,0	1009,51	-16,05	-11,70	18,47	-12,93	2,2	0,00	0,0
2002-12-27 13:00	93	24	97	1,8	19,33	-11,00	1,0	1009,51	-16,05	-11,00	18,67	-12,23	2,2	0,00	0,0
2002-12-27 13:30	108	24	97	1,2	19,53	-11,00	1,0	1009,51	-16,05	-11,00	18,87	-12,23	2,0	0,00	0,0
2002-12-27 14:00	129	24	97	1,2	19,53	-10,49	1,0	1009,51	-16,05	-10,49	18,87	-11,73	2,2	0,00	0,0
2002-12-27 14:30	83	24	100	1,2	19,33	-9,99	1,0	1009,51	-10,38	-9,99	18,67	-6,26	2,6	0,00	0,0
2002-12-27 15:00	86	24	100	1,2	19,13	-10,29	1,0	1009,51	-10,68	-10,29	18,47	-6,57	2,2	0,00	0,0
2002-12-27 15:30	73	24	100	0,0	18,83	-9,89	1,0	1009,51	-10,28	-9,89	18,17	-6,16	2,2	0,00	0,0
2002-12-27 16:00	85	24	100	1,4	18,63	-9,59	1,0	1009,51	-9,98	-9,59	17,97	-5,86	2,4	0,00	0,0
2002-12-27 16:30	98	24	100	1,2	18,33	-9,39	1,0	1009,51	-9,78	-9,39	17,67	-5,66	2,0	0,00	0,0
2002-12-27 17:00	84	24	100	1,6	18,23	-9,29	1,0	1009,51	-9,68	-9,29	17,57	-5,56	2,2	0,00	0,0
2002-12-27 17:30	93	24	100	1,6	18,23	-8,99	1,0	1009,51	-9,38	-8,99	17,57	-5,26	2,2	0,00	0,0
2002-12-27 18:00	119	24	100	1,4	18,33	-8,69	1,0	1009,51	-9,08	-8,69	17,67	-4,96	2,2	0,00	0,0
2002-12-27 18:30	91	24	100	1,2	18,43	-8,59	1,0	1009,51	-8,98	-8,59	17,77	-4,86	2,2	0,00	0,0
2002-12-27 19:00	95	24	100	1,2	18,53	-8,49	1,0	1009,51	-8,88	-8,49	17,87	-4,76	2,0	0,00	0,0
2002-12-27 19:30	112	24	100	1,6	18,63	-8,09	1,0	1009,51	-8,49	-8,09	17,97	-4,36	2,6	0,00	0,0

Datum	Vindriktning °	Luftfukt inne Rh%	Luftfukt ute Rh%	Vindhastighet m/s	Temp inne °C	Temp ute °C	Nederb. månad mm	Luftryck Mbar	Daggpunkt °C	Kyleffekt °C	Vix inne °C	Vix ute °C	Vindby m/s	Korr luftryck	Nederb./dygn mm
2002-12-27 20:00	111	24	100	2,2	18,53	-7,99	1,0	1009,51	-8,39	-7,99	17,87	-4,26	2,6	0,00	0,0
2002-12-27 20:30	102	24	100	1,4	18,33	-7,69	1,0	1009,51	-8,09	-7,69	17,67	-3,96	3,0	0,00	0,0
2002-12-27 21:00	113	24	100	1,2	18,23	-7,69	1,0	1009,51	-8,09	-7,69	17,57	-3,96	2,8	0,00	0,0
2002-12-27 21:30	116	24	100	1,6	18,13	-7,39	1,0	1009,51	-7,79	-7,39	17,47	-3,66	2,6	0,00	0,0
2002-12-27 22:00	108	24	100	0,0	18,23	-7,39	1,0	1009,51	-7,79	-7,39	17,57	-3,66	2,8	0,00	0,0
2002-12-27 22:30	119	24	100	1,8	18,33	-7,29	1,0	1008,51	-7,69	-7,29	17,67	-3,56	2,6	0,00	0,0
2002-12-27 23:00	83	24	100	1,4	18,53	-7,29	1,0	1008,51	-7,69	-7,29	17,87	-3,56	2,8	0,00	0,0
2002-12-27 23:30	101	24	100	1,2	18,63	-7,29	1,0	1009,51	-7,69	-7,29	17,97	-3,56	2,8	0,00	0,0
2002-12-28 00:00	115	24	100	1,4	18,73	-7,19	1,0	1008,51	-7,59	-7,19	18,07	-3,46	2,6	0,00	0,0
2002-12-28 00:30	103	24	100	1,6	18,83	-7,09	1,0	1008,51	-7,49	-7,09	18,17	-3,36	3,5	0,00	0,0
2002-12-28 01:00	105	24	100	1,4	18,73	-6,99	1,0	1008,51	-7,39	-6,99	18,07	-3,26	2,2	0,00	0,0
2002-12-28 01:30	107	24	100	1,4	18,73	-6,89	1,0	1008,51	-7,29	-6,89	18,07	-3,16	2,4	0,00	0,0
2002-12-28 02:00	97	24	100	1,6	18,63	-6,79	1,0	1008,51	-7,19	-6,79	17,97	-3,06	2,2	0,00	0,0
2002-12-28 02:30	104	24	100	1,4	18,53	-6,69	1,0	1008,51	-7,09	-6,69	17,87	-2,96	2,0	0,00	0,0
2002-12-28 03:00	115	24	100	1,4	18,53	-6,69	1,0	1008,51	-7,09	-6,69	17,87	-2,96	2,0	0,00	0,0
2002-12-28 03:30	106	24	100	1,4	18,53	-6,59	1,0	1007,51	-6,99	-6,59	17,87	-2,86	2,6	0,00	0,0
2002-12-28 04:00	93	24	100	1,8	18,63	-6,39	1,0	1007,51	-6,79	-6,39	17,97	-2,66	2,6	0,00	0,0
2002-12-28 04:30	103	24	100	1,4	18,63	-6,29	1,0	1007,51	-6,69	-6,29	17,97	-2,56	2,8	0,00	0,0
2002-12-28 05:00	128	24	100	1,8	18,73	-5,99	1,0	1007,51	-6,39	-5,99	18,07	-2,26	3,1	0,00	0,0
2002-12-28 05:30	128	24	100	1,6	18,83	-5,89	1,0	1007,51	-6,29	-5,89	18,17	-2,16	2,8	0,00	0,0
2002-12-28 06:00	119	24	100	1,4	18,83	-5,79	1,0	1006,51	-6,19	-5,79	18,17	-2,06	3,1	0,00	0,0
2002-12-28 06:30	125	24	100	1,8	18,83	-5,69	1,0	1006,51	-6,09	-5,69	18,17	-1,96	3,3	0,00	0,0
2002-12-28 07:00	124	24	100	1,8	18,73	-5,59	1,0	1006,51	-5,99	-5,59	18,07	-1,86	3,5	0,00	0,0
2002-12-28 07:30	109	24	100	1,4	18,73	-5,59	1,0	1006,51	-5,99	-5,59	18,07	-1,86	2,2	0,00	0,0
2002-12-28 08:00	106	24	100	1,2	18,73	-5,69	1,0	1006,51	-6,09	-5,69	18,07	-1,96	2,2	0,00	0,0
2002-12-28 08:30	104	24	100	1,6	18,63	-5,59	1,0	1006,51	-5,99	-5,59	17,97	-1,86	2,4	0,00	0,0
2002-12-28 09:00	96	24	100	1,4	18,63	-5,49	1,0	1006,51	-5,89	-5,49	17,97	-1,76	2,2	0,00	0,0
2002-12-28 09:30	114	24	100	1,4	18,63	-5,49	1,0	1006,51	-5,89	-5,49	17,97	-1,76	2,0	0,00	0,0
2002-12-28 10:00	117	24	100	1,2	18,63	-5,49	1,0	1006,51	-5,89	-5,49	17,97	-1,76	2,2	0,00	0,0
2002-12-28 10:30	107	24	100	1,6	18,63	-5,49	1,0	1006,51	-5,89	-5,49	17,97	-1,76	2,2	0,00	0,0
2002-12-28 11:00	94	24	100	1,2	18,63	-5,39	1,0	1006,51	-5,79	-5,39	17,97	-1,66	2,0	0,00	0,0
2002-12-28 11:30	118	24	100	0,0	18,63	-5,29	1,0	1006,51	-5,69	-5,29	17,97	-1,56	2,6	0,00	0,0
2002-12-28 12:00	136	24	100	1,6	18,63	-5,19	1,0	1006,51	-5,59	-5,19	17,97	-1,46	2,6	0,00	0,0
2002-12-28 12:30	112	24	100	1,2	18,73	-5,09	1,0	1005,51	-5,49	-5,09	18,07	-1,36	3,0	0,00	0,0
2002-12-28 13:00	89	24	100	1,8	18,83	-5,09	1,0	1005,51	-5,49	-5,09	18,17	-1,36	2,6	0,00	0,0
2002-12-28 13:30	116	24	100	1,4	18,93	-5,09	1,0	1005,51	-5,49	-5,09	18,27	-1,36	2,4	0,00	0,0
2002-12-28 14:00	124	24	100	1,8	18,93	-5,19	1,0	1005,51	-5,59	-5,19	18,27	-1,46	2,8	0,00	0,0
2002-12-28 14:30	128	24	100	2,2	18,93	-5,19	1,0	1005,51	-5,59	-5,19	18,27	-1,46	3,3	0,00	0,0
2002-12-28 15:00	127	24	100	2,8	18,93	-5,39	1,0	1005,51	-5,79	-8,92	18,27	-1,66	3,0	0,00	0,0
2002-12-28 15:30	138	24	100	2,8	18,83	-5,59	1,0	1005,51	-5,99	-9,14	18,17	-1,86	3,3	0,00	0,0
2002-12-28 16:00	100	24	100	2,2	18,83	-5,69	1,0	1005,51	-6,09	-5,69	18,17	-1,96	3,5	0,00	0,0
2002-12-28 16:30	96	24	100	1,6	18,73	-5,79	1,0	1005,51	-6,19	-5,79	18,07	-2,06	3,1	0,00	0,0
2002-12-28 17:00	98	24	100	1,2	18,63	-5,89	1,0	1005,51	-6,29	-5,89	17,97	-2,16	2,4	0,00	0,0
2002-12-28 17:30	111	24	100	2,4	18,63	-5,99	1,0	1005,51	-6,39	-8,13	17,97	-2,26	3,0	0,00	0,0
2002-12-28 18:00	107	24	100	1,6	18,63	-6,09	1,0	1005,51	-6,49	-6,09	17,97	-2,36	3,7	0,00	0,0
2002-12-28 18:30	115	24	100	2,0	18,73	-6,29	1,0	1005,51	-6,69	-6,29	18,07	-2,56	4,1	0,00	0,0



Datum	Vindriktning °	Luftfukt inne Rh%	Luftfukt ute Rh%	Vindhastighet m/s	Temp inne °C	Temp ute °C	Nederb. månad mm	Luftryck Mbar	Daggpunkt °C	Kyleffekt °C	Vix inne °C	Vix ute °C	Vindby m/s	Korr luftryck	Nederb./dygn mm
2002-12-28 19:00	112	24	100	2,0	18,73	-6,49	1,0	1005,51	-6,89	-6,49	18,07	-2,76	3,7	0,00	0,0
2002-12-28 19:30	117	24	100	1,6	18,83	-6,79	1,0	1005,51	-7,19	-6,79	18,17	-3,06	2,6	0,00	0,0
2002-12-28 20:00	103	24	100	1,6	18,83	-6,99	1,0	1006,51	-7,39	-6,99	18,17	-3,26	3,0	0,00	0,0
2002-12-28 20:30	130	24	100	1,8	18,73	-7,19	1,0	1006,51	-7,59	-7,19	18,07	-3,46	3,3	0,00	0,0
2002-12-28 21:00	100	24	100	2,0	18,63	-7,39	1,0	1006,51	-7,79	-7,39	17,97	-3,66	3,1	0,00	0,0
2002-12-28 21:30	107	24	100	1,6	18,63	-7,59	1,0	1006,51	-7,99	-7,59	17,97	-3,86	2,8	0,00	0,0
2002-12-28 22:00	75	24	100	1,6	18,63	-7,79	1,0	1006,51	-8,19	-7,79	17,97	-4,06	3,1	0,00	0,0
2002-12-28 22:30	103	24	100	1,6	18,63	-8,09	1,0	1006,51	-8,49	-8,09	17,97	-4,36	3,0	0,00	0,0
2002-12-28 23:00	117	24	100	1,8	18,63	-8,39	1,0	1007,51	-8,78	-8,39	17,97	-4,66	3,5	0,00	0,0
2002-12-28 23:30	92	24	100	1,8	18,73	-8,69	1,0	1007,51	-9,08	-8,69	18,07	-4,96	3,0	0,00	0,0
2002-12-29 00:00	97	24	99	1,4	18,83	-9,19	1,0	1007,51	-9,71	-9,19	18,17	-5,55	2,6	0,00	0,0
2002-12-29 00:30	114	24	98	1,4	18,93	-9,49	1,0	1007,51	-10,15	-9,49	18,27	-5,94	2,4	0,00	0,0
2002-12-29 01:00	92	24	96	1,6	18,93	-9,89	1,0	1007,51	-10,81	-9,89	18,27	-6,51	2,4	0,00	0,0
2002-12-29 01:30	62	24	96	1,4	19,03	-10,39	1,0	1007,51	-11,31	-10,39	18,37	-7,01	2,8	0,00	0,0
2002-12-29 02:00	29	24	96	1,4	19,03	-10,59	1,0	1007,51	-11,51	-10,59	18,37	-7,21	2,6	0,00	0,0
2002-12-29 02:30	106	24	96	1,6	19,03	-11,20	1,0	1007,51	-12,10	-11,20	18,37	-7,81	2,4	0,00	0,0
2002-12-29 03:00	112	24	96	1,2	18,93	-11,70	1,0	1007,51	-12,60	-11,70	18,27	-8,31	2,8	0,00	0,0
2002-12-29 03:30	68	24	96	1,4	18,93	-12,40	1,0	1007,51	-13,29	-12,40	18,27	-9,01	2,2	0,00	0,0
2002-12-29 04:00	75	24	96	1,4	18,93	-12,90	1,0	1007,51	-13,79	-12,90	18,27	-9,51	2,4	0,00	0,0
2002-12-29 04:30	61	24	96	1,4	18,83	-13,10	1,0	1007,51	-13,99	-13,10	18,17	-9,71	2,6	0,00	0,0
2002-12-29 05:00	82	24	96	1,2	18,83	-13,40	1,0	1007,51	-14,29	-13,40	18,17	-10,01	2,4	0,00	0,0
2002-12-29 05:30	89	24	96	0,0	18,83	-13,50	1,0	1007,51	-14,39	-13,50	18,17	-10,11	2,4	0,00	0,0
2002-12-29 06:00	51	24	96	0,0	18,83	-13,70	1,0	1008,51	-14,58	-13,70	18,17	-10,31	2,2	0,00	0,0
2002-12-29 06:30	72	24	96	1,2	18,83	-13,80	1,0	1008,51	-14,68	-13,80	18,17	-10,41	2,4	0,00	0,0
2002-12-29 07:00	78	24	96	0,0	18,83	-13,90	1,0	1008,51	-14,78	-13,90	18,17	-10,51	2,0	0,00	0,0
2002-12-29 07:30	65	24	96	0,0	18,83	-13,90	1,0	1008,51	-14,78	-13,90	18,17	-15,13	2,0	0,00	0,0
2002-12-29 08:00	74	24	96	0,0	18,93	-14,00	1,0	1008,51	-14,78	-14,00	18,27	-15,23	1,8	0,00	0,0
2002-12-29 08:30	66	24	96	0,0	18,93	-14,10	1,0	1008,51	-14,78	-14,10	18,27	-15,33	2,4	0,00	0,0
2002-12-29 09:00	75	24	96	0,0	18,93	-14,20	1,0	1009,51	-14,78	-14,20	18,27	-15,43	2,2	0,00	0,0
2002-12-29 09:30	79	24	96	2,0	18,83	-14,30	1,0	1009,51	-14,78	-14,30	18,17	-15,53	2,0	0,00	0,0
2002-12-29 10:00	73	24	96	0,0	18,83	-14,40	1,0	1009,51	-14,78	-14,40	18,17	-15,63	2,0	0,00	0,0
2002-12-29 10:30	74	24	96	0,0	18,83	-14,40	1,0	1009,51	-14,78	-14,40	18,17	-15,63	2,2	0,00	0,0
2002-12-29 11:00	68	24	96	0,0	19,03	-14,40	1,0	1009,51	-14,78	-14,40	18,37	-15,63	1,8	0,00	0,0
2002-12-29 11:30	91	24	96	0,0	19,33	-14,40	1,0	1009,51	-14,78	-14,40	18,67	-15,63	2,2	0,00	0,0
2002-12-29 12:00	69	24	96	0,0	19,43	-14,40	1,0	1009,51	-14,78	-14,40	18,77	-15,63	1,8	0,00	0,0
2002-12-29 12:30	96	24	96	0,0	19,33	-14,40	1,0	1009,51	-14,78	-14,40	18,67	-15,63	1,8	0,00	0,0
2002-12-29 13:00	71	24	96	0,0	19,23	-14,40	1,0	1009,51	-14,78	-14,40	18,57	-15,63	2,2	0,00	0,0
2002-12-29 13:30	82	24	96	0,0	19,03	-14,60	1,0	1009,51	-14,78	-14,60	18,37	-15,83	2,2	0,00	0,0
2002-12-29 14:00	115	24	96	1,2	18,83	-14,80	1,0	1009,51	-14,78	-14,80	18,17	-16,03	2,2	0,00	0,0
2002-12-29 14:30	77	24	96	0,0	18,73	-15,20	1,0	1009,51	-14,78	-15,20	18,07	-16,43	2,4	0,00	0,0
2002-12-29 15:00	76	24	96	1,4	18,73	-15,30	1,0	1009,51	-14,78	-15,30	18,07	-16,53	2,4	0,00	0,0
2002-12-29 15:30	67	24	96	0,0	18,83	-15,50	1,0	1009,51	-14,78	-15,50	18,17	-16,73	2,8	0,00	0,0
2002-12-29 16:00	66	24	96	0,0	18,83	-15,70	1,0	1009,51	-14,78	-15,70	18,17	-16,93	3,1	0,00	0,0
2002-12-29 16:30	105	24	96	1,2	18,73	-15,90	1,0	1009,51	-14,78	-15,90	18,07	-17,13	3,0	0,00	0,0
2002-12-29 17:00	76	24	96	0,0	18,63	-16,20	1,0	1009,51	-14,78	-16,20	17,97	-17,43	3,0	0,00	0,0
2002-12-29 17:30	87	24	96	0,0	18,43	-16,50	1,0	1009,51	-14,78	-16,50	17,77	-17,73	3,0	0,00	0,0

Datum	Vindriktning °	Luftfukt inne Rh%	Luftfukt ute Rh%	Vindhastighet m/s	Temp inne °C	Temp ute °C	Nederb. månad mm	Lufttryck Mbar	Daggpunkt °C	Kyleffekt °C	Vix inne °C	Vix ute °C	Vindby m/s	Korr lufttryck	Nederb./dygn mm
2002-12-29 18:00	54	24	96	0,0	18,23	-16,90	1,0	1009,51	-14,78	-16,90	17,57	-18,13	2,4	0,00	0,0
2002-12-29 18:30	168	24	96	0,0	18,13	-17,40	1,0	1009,51	-14,78	-17,40	17,47	-18,63	2,8	0,00	0,0
2002-12-29 19:00	335	24	96	1,6	18,03	-17,50	1,0	1010,51	-14,78	-17,50	17,37	-18,73	2,4	0,00	0,0
2002-12-29 19:30	351	24	96	0,0	17,83	-17,90	1,0	1010,51	-14,78	-17,90	17,17	-19,14	2,2	0,00	0,0
2002-12-29 20:00	203	24	96	1,4	17,63	-18,00	1,0	1010,51	-14,78	-18,00	16,97	-19,24	2,2	0,00	0,0
2002-12-29 20:30	73	24	96	0,0	17,53	-18,30	1,0	1010,51	-14,78	-18,30	16,87	-19,54	3,0	0,00	0,0
2002-12-29 21:00	56	24	96	1,6	17,83	-18,40	1,0	1010,51	-14,78	-18,40	17,17	-19,64	2,0	0,00	0,0
2002-12-29 21:30	78	24	96	1,4	18,13	-18,70	1,0	1010,51	-14,78	-18,70	17,47	-19,94	2,2	0,00	0,0
2002-12-29 22:00	76	24	96	0,0	18,33	-18,70	1,0	1010,51	-14,78	-18,70	17,67	-19,94	2,6	0,00	0,0
2002-12-29 22:30	270	24	96	1,2	18,33	-18,90	1,0	1011,51	-14,78	-18,90	17,67	-20,14	2,6	0,00	0,0
2002-12-29 23:00	62	24	96	0,0	18,13	-19,00	1,0	1011,51	-14,78	-19,00	17,47	-20,24	2,6	0,00	0,0
2002-12-29 23:30	90	24	96	0,0	17,93	-19,20	1,0	1011,51	-14,78	-19,20	17,27	-20,44	2,2	0,00	0,0
2002-12-30 00:00	321	24	96	0,0	17,83	-19,40	1,0	1011,51	-14,78	-19,40	17,17	-20,64	2,2	0,00	0,0
2002-12-30 00:30	101	24	96	1,6	18,03	-19,70	1,0	1011,51	-14,78	-19,70	17,37	-20,94	3,3	0,00	0,0
2002-12-30 01:00	142	24	96	1,4	18,43	-20,10	1,0	1011,51	-14,78	-20,10	17,77	-21,34	2,8	0,00	0,0
2002-12-30 01:30	112	24	96	1,2	18,63	-20,30	1,0	1011,51	-14,78	-20,30	17,97	-21,54	2,6	0,00	0,0
2002-12-30 02:00	269	24	96	0,0	18,63	-20,50	1,0	1011,51	-14,78	-20,50	17,97	-21,74	2,4	0,00	0,0
2002-12-30 02:30	205	24	96	1,6	18,53	-21,00	1,0	1011,51	-14,78	-21,00	17,87	-22,24	2,2	0,00	0,0
2002-12-30 03:00	227	24	96	1,4	18,33	-21,60	1,0	1011,51	-14,78	-21,60	17,67	-22,84	2,4	0,00	0,0
2002-12-30 03:30	314	24	96	1,6	18,33	-21,70	1,0	1011,51	-14,78	-21,70	17,67	-22,94	2,8	0,00	0,0
2002-12-30 04:00	294	24	96	2,4	18,63	-21,70	1,0	1011,51	-14,78	-21,70	17,97	-22,94	2,8	0,00	0,0
2002-12-30 04:30	290	24	96	2,2	18,83	-22,10	1,0	1011,51	-14,78	-22,10	18,17	-23,34	3,0	0,00	0,0
2002-12-30 05:00	289	24	96	2,2	19,03	-22,20	1,0	1011,51	-14,78	-22,20	18,37	-23,44	3,1	0,00	0,0
2002-12-30 05:30	264	24	96	1,4	18,93	-22,30	1,0	1011,51	-14,78	-22,30	18,27	-23,54	2,4	0,00	0,0
2002-12-30 06:00	38	24	96	0,0	18,73	-22,20	1,0	1011,51	-14,78	-22,20	18,07	-23,44	2,2	0,00	0,0
2002-12-30 06:30	278	24	96	1,6	18,63	-22,00	1,0	1011,51	-14,78	-22,00	17,97	-23,24	2,6	0,00	0,0
2002-12-30 07:00	336	24	96	0,0	18,63	-22,10	1,0	1011,51	-14,78	-22,10	17,97	-23,34	2,2	0,00	0,0
2002-12-30 07:30	335	24	96	0,0	18,63	-23,91	1,0	1011,51	-14,78	-23,91	17,97	-25,14	1,2	0,00	0,0
2002-12-30 08:00	335	24	96	0,0	18,63	-24,41	1,0	1012,51	-14,78	-24,41	17,97	-25,64	1,6	0,00	0,0
2002-12-30 08:30	335	24	96	0,0	18,63	-24,71	1,0	1012,51	-14,78	-24,71	17,97	-25,94	0,0	0,00	0,0
2002-12-30 09:00	335	24	96	0,0	18,43	-24,01	1,0	1012,51	-14,78	-24,01	17,77	-25,24	1,4	0,00	0,0
2002-12-30 09:30	335	24	96	1,4	18,33	-24,01	1,0	1012,51	-14,78	-24,01	17,67	-25,24	1,6	0,00	0,0
2002-12-30 10:00	338	24	96	0,0	18,23	-23,81	1,0	1012,51	-14,78	-23,81	17,57	-25,04	1,8	0,00	0,0
2002-12-30 10:30	338	24	96	0,0	18,13	-24,51	1,0	1013,51	-14,78	-24,51	17,47	-25,74	0,0	0,00	0,0
2002-12-30 11:00	338	24	96	0,0	18,03	-24,51	1,0	1012,51	-14,78	-24,51	17,37	-25,74	0,0	0,00	0,0
2002-12-30 11:30	338	24	96	0,0	17,93	-24,01	1,0	1012,51	-14,78	-24,01	17,27	-25,24	1,4	0,00	0,0
2002-12-30 12:00	338	24	96	1,2	17,73	-23,41	1,0	1013,51	-14,78	-23,41	17,07	-24,64	1,4	0,00	0,0
2002-12-30 12:30	315	24	96	1,4	17,43	-23,21	1,0	1012,51	-14,78	-23,21	16,77	-24,44	2,2	0,00	0,0
2002-12-30 13:00	323	24	96	1,8	17,13	-23,21	1,0	1012,51	-14,78	-23,21	16,47	-24,44	2,0	0,00	0,0
2002-12-30 13:30	315	24	96	1,4	16,83	-23,31	1,0	1012,51	-14,78	-23,31	16,17	-24,54	2,2	0,00	0,0
2002-12-30 14:00	311	24	96	1,4	16,63	-23,31	1,0	1012,51	-14,78	-23,31	15,97	-24,54	2,2	0,00	0,0
2002-12-30 14:30	303	24	96	1,4	16,43	-23,51	1,0	1012,51	-14,78	-23,51	15,77	-24,74	2,2	0,00	0,0
2002-12-30 15:00	303	24	96	1,8	16,13	-23,10	1,0	1012,51	-14,78	-23,10	15,47	-24,34	3,0	0,00	0,0
2002-12-30 15:30	312	24	96	2,0	15,93	-23,10	1,0	1012,51	-14,78	-23,10	15,27	-24,34	3,1	0,00	0,0
2002-12-30 16:00	316	24	96	1,6	15,93	-23,71	1,0	1012,51	-14,78	-23,71	15,27	-24,94	2,6	0,00	0,0
2002-12-30 16:30	296	24	96	1,8	16,03	-23,10	1,0	1012,51	-14,78	-23,10	15,37	-24,34	3,1	0,00	0,0

Datum	Vindriktning °	Luftfukt inne Rh%	Luftfukt ute Rh%	Vindhastighet m/s	Temp inne °C	Temp ute °C	Nederb. månad mm	Lufttryck Mbar	Daggpunkt °C	Kyleffekt °C	Vix inne °C	Vix ute °C	Vindby m/s	Korr lufttryck	Nederb./dygn mm
2002-12-30 17:00	294	24	96	1,6	16,43	-22,70	1,0	1011,51	-14,78	-22,70	15,77	-23,94	3,1	0,00	0,0
2002-12-30 17:30	320	24	96	2,2	16,93	-22,50	1,0	1011,51	-14,78	-22,50	16,27	-23,74	3,1	0,00	0,0
2002-12-30 18:00	305	24	96	2,0	17,23	-22,40	1,0	1011,51	-14,78	-22,40	16,57	-23,64	3,7	0,00	0,0
2002-12-30 18:30	326	24	96	1,6	17,23	-22,70	1,0	1011,51	-14,78	-22,70	16,57	-23,94	2,8	0,00	0,0
2002-12-30 19:00	337	24	96	1,6	17,03	-22,80	1,0	1011,51	-14,78	-22,80	16,37	-24,04	2,4	0,00	0,0
2002-12-30 19:30	339	24	96	1,6	16,93	-22,40	1,0	1011,51	-14,78	-22,40	16,27	-23,64	2,0	0,00	0,0
2002-12-30 20:00	339	24	96	1,4	16,93	-21,50	1,0	1011,51	-14,78	-21,50	16,27	-22,74	2,0	0,00	0,0
2002-12-30 20:30	342	24	96	0,0	17,13	-20,90	1,0	1011,51	-14,78	-20,90	16,47	-22,14	2,2	0,00	0,0
2002-12-30 21:00	330	24	96	0,0	17,33	-20,40	1,0	1011,51	-14,78	-20,40	16,67	-21,64	2,0	0,00	0,0
2002-12-30 21:30	330	24	96	1,2	17,43	-21,30	1,0	1012,51	-14,78	-21,30	16,77	-22,54	1,4	0,00	0,0
2002-12-30 22:00	340	24	96	1,8	17,33	-20,40	1,0	1012,51	-14,78	-20,40	16,67	-21,64	2,6	0,00	0,0
2002-12-30 22:30	351	24	96	2,0	17,13	-19,90	1,0	1012,51	-14,78	-19,90	16,47	-21,14	2,4	0,00	0,0
2002-12-30 23:00	337	24	96	1,4	17,13	-19,90	1,0	1012,51	-14,78	-19,90	16,47	-21,14	2,4	0,00	0,0
2002-12-30 23:30	351	24	96	1,6	17,33	-19,50	1,0	1012,51	-14,78	-19,50	16,67	-20,74	2,4	0,00	0,0
2002-12-31 00:00	329	23	96	0,0	17,53	-19,40	1,0	1011,51	-14,78	-19,40	16,83	-20,64	2,0	0,00	0,0
2002-12-31 00:30	320	23	96	1,4	17,63	-18,60	1,0	1012,51	-14,78	-18,60	16,94	-19,84	1,8	0,00	0,0
2002-12-31 01:00	297	23	96	1,6	17,53	-17,60	1,0	1012,51	-14,78	-17,60	16,83	-18,83	2,6	0,00	0,0
2002-12-31 01:30	305	24	96	1,4	17,33	-17,40	1,0	1012,51	-14,78	-17,40	16,67	-18,63	3,5	0,00	0,0
2002-12-31 02:00	301	24	96	1,4	17,13	-17,10	1,0	1011,51	-14,78	-17,10	16,47	-18,33	2,6	0,00	0,0
2002-12-31 02:30	296	24	96	1,4	17,13	-16,80	1,0	1011,51	-14,78	-16,80	16,47	-18,03	2,6	0,00	0,0
2002-12-31 03:00	296	24	96	0,0	17,33	-16,90	1,0	1011,51	-14,78	-16,90	16,67	-18,13	1,8	0,00	0,0
2002-12-31 03:30	322	24	96	1,4	17,53	-16,90	1,0	1011,51	-14,78	-16,90	16,87	-18,13	2,0	0,00	0,0
2002-12-31 04:00	315	23	96	2,0	17,53	-16,80	1,0	1010,51	-14,78	-16,80	16,83	-18,03	2,0	0,00	0,0
2002-12-31 04:30	308	24	96	1,2	17,43	-16,30	1,0	1010,51	-14,78	-16,30	16,77	-17,53	2,2	0,00	0,0
2002-12-31 05:00	301	24	96	1,2	17,33	-16,70	1,0	1010,51	-14,78	-16,70	16,67	-17,93	2,0	0,00	0,0
2002-12-31 05:30	305	24	96	1,4	17,23	-16,70	1,0	1010,51	-14,78	-16,70	16,57	-17,93	2,2	0,00	0,0
2002-12-31 06:00	303	24	96	1,6	17,23	-16,40	1,0	1010,51	-14,78	-16,40	16,57	-17,63	2,4	0,00	0,0
2002-12-31 06:30	295	24	96	1,6	17,33	-15,80	1,0	1009,51	-14,78	-15,80	16,67	-17,03	2,8	0,00	0,0
2002-12-31 07:00	293	24	3	1,4	17,53	-16,30	1,0	1009,51		-16,30	16,87	-17,53	2,4	0,00	0,0
2002-12-31 07:30	301	23	3	1,6	17,53	-16,50	1,0	1009,51		-16,50	16,83	-17,73	1,8	0,00	0,0
2002-12-31 08:00	307	23	3	1,6	17,53	-15,20	1,0	1009,51		-15,20	16,83	-16,43	2,8	0,00	0,0
2002-12-31 08:30	284	24	3	1,4	17,53	-14,30	1,0	1009,51		-14,30	16,87	-15,53	2,8	0,00	0,0
2002-12-31 09:00	302	24	3	1,6	17,43	-14,00	1,0	1009,51		-14,00	16,77	-15,23	2,4	0,00	0,0
2002-12-31 09:30	312	24	3	1,6	17,33	-13,80	1,0	1008,51		-13,80	16,67	-15,03	2,8	0,00	0,0
2002-12-31 10:00	289	24	3	1,4	17,33	-13,50	1,0	1008,51		-13,50	16,67	-14,73	2,4	0,00	0,0
2002-12-31 10:30	341	24	3	1,4	17,33	-13,70	1,0	1008,51		-13,70	16,67	-14,93	2,2	0,00	0,0
2002-12-31 11:00	339	24	3	1,4	17,43	-13,70	1,0	1007,51		-13,70	16,77	-14,93	2,4	0,00	0,0
2002-12-31 11:30	313	24	3	1,4	17,53	-13,70	1,0	1007,51		-13,70	16,87	-14,93	2,6	0,00	0,0
2002-12-31 12:00	301	24	3	1,2	17,53	-13,40	1,0	1007,51		-13,40	16,87	-14,63	2,2	0,00	0,0
2002-12-31 12:30	294	24	3	2,2	17,53	-13,10	1,0	1006,51		-13,10	16,87	-14,33	2,2	0,00	0,0
2002-12-31 13:00	300	24	3	1,4	17,43	-12,90	1,0	1005,51		-12,90	16,77	-14,13	2,6	0,00	0,0
2002-12-31 13:30	304	24	3	1,6	17,33	-13,00	1,0	1005,51		-13,00	16,67	-14,23	2,4	0,00	0,0
2002-12-31 14:00	293	24	3	1,4	17,23	-13,70	1,0	1005,51		-13,70	16,57	-14,93	2,6	0,00	0,0
2002-12-31 14:30	302	24	3	1,4	17,03	-13,90	1,0	1005,51		-13,90	16,37	-15,13	2,6	0,00	0,0
2002-12-31 15:00	302	24	3	0,0	17,03	-14,70	1,0	1004,51		-14,70	16,37	-15,93	1,6	0,00	0,0
2002-12-31 15:30	287	24	3	1,4	17,13	-14,50	1,0	1003,51		-14,50	16,47	-15,73	1,8	0,00	0,0

Datum	Vindriktning °	Luftfukt inne Rh%	Luftfukt ute Rh%	Vindhastighet m/s	Temp inne °C	Temp ute °C	Nederb. månad mm	Lufttryck Mbar	Daggpunkt °C	Kyleffekt °C	Vix inne °C	Vix ute °C	Vindby m/s	Korr lufttryck	Nederb./dygn mm
2002-12-31 16:00	300	24	3	1,4	17,23	-13,90	1,0	1003,51		-13,90	16,57	-15,13	2,2	0,00	0,0
2002-12-31 16:30	188	24	3	0,0	17,33	-14,00	1,0	1002,51		-14,00	16,67	-15,23	2,0	0,00	0,0
2002-12-31 17:00	150	24	3	1,6	17,33	-14,20	1,0	1001,51		-14,20	16,67	-15,43	2,2	0,00	0,0
2002-12-31 17:30	175	24	3	1,6	17,33	-14,10	1,0	1001,51		-14,10	16,67	-15,33	2,6	0,00	0,0
2002-12-31 18:00	154	24	3	0,0	17,33	-13,80	1,0	1000,51		-13,80	16,67	-15,03	2,2	0,00	0,0
2002-12-31 18:30	130	24	3	0,0	17,23	-13,50	1,0	1000,51		-13,50	16,57	-14,73	1,4	0,00	0,0
2002-12-31 19:00	96	24	3	1,6	17,23	-13,20	1,0	999,51		-13,20	16,57	-14,43	1,8	0,00	0,0
2002-12-31 19:30	164	24	3	1,4	17,23	-14,40	1,0	999,51		-14,40	16,57	-15,63	2,6	0,00	0,0
2002-12-31 20:00	220	24	3	1,4	17,33	-14,60	1,0	999,51		-14,60	16,67	-15,83	2,6	0,00	0,0
2002-12-31 20:30	170	24	3	1,4	17,33	-15,30	2,5	999,51		-15,30	16,67	-16,53	2,6	1,50	1,5
2002-12-31 21:00	259	24	3	1,8	17,43	-15,50	2,5	1000,51		-15,50	16,77	-16,73	3,1	1,50	1,5
2002-12-31 21:30	335	24	3	1,6	17,53	-15,70	2,5	1000,51		-15,70	16,87	-16,93	3,1	0,00	1,5
2002-12-31 22:00	305	24	3	1,8	17,53	-15,80	2,5	1000,51		-15,80	16,87	-17,03	3,3	0,00	1,5
2002-12-31 22:30	309	24	3	1,4	17,73	-15,70	2,5	1000,51		-15,70	17,07	-16,93	3,1	0,00	1,5
2002-12-31 23:00	339	24	3	2,6	17,83	-15,70	2,5	1000,51		-18,36	17,17	-16,93	3,5	0,00	1,5
2002-12-31 23:30	317	24	3	1,8	17,83	-15,60	2,5	1000,51		-15,60	17,17	-16,83	3,0	0,00	1,5
2003-01-01 00:00	102	24	3	2,8	17,93	-15,70	2,5	1000,51		-20,17	17,27	-16,93	3,1	0,00	0,0
<b>Medelvärde Månad</b>	195	25	95	1,7	18,77	-8,37		1021,72	-8,58	-9,83	18,14	-6,36	3,1		0,0
Min	2	23	3	0,0	15,93	-24,71		987,50	-16,84	-31,26	15,27	-25,94	0,0		0,0
Max	356	27	100	8,7	19,93	2,02	2,5	1048,53	1,29	1,92	19,27	5,49	21,6		