

Medeltemperaturer / Max / Min

• Kyleff med °C ● Dygns med °C ▲ Temp Max ● Temp Min — Temperatur

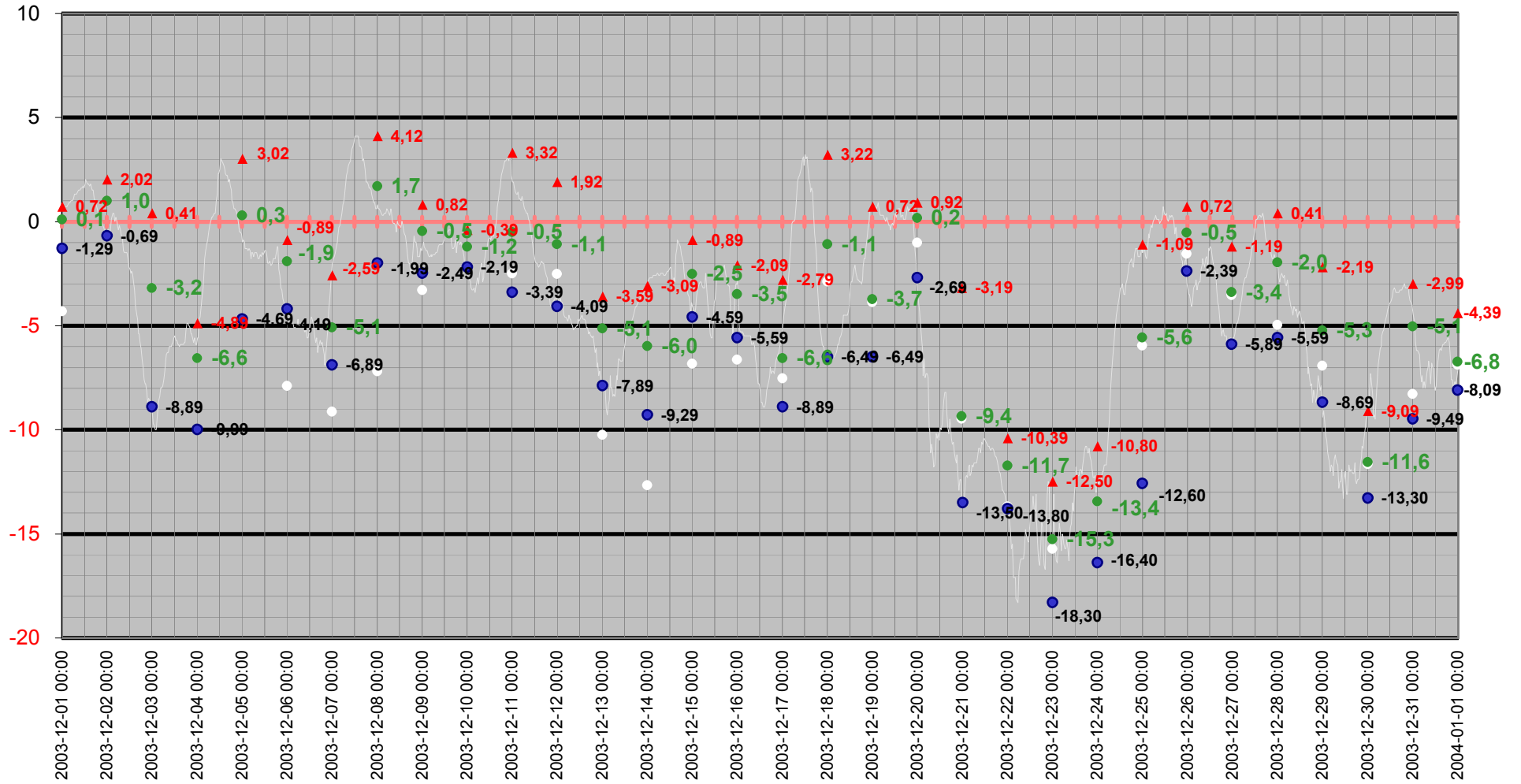

Medeltemperatur

□ Kyleff med °C ● Dygns med °C — Temperatur °C — Kyleffekt °C

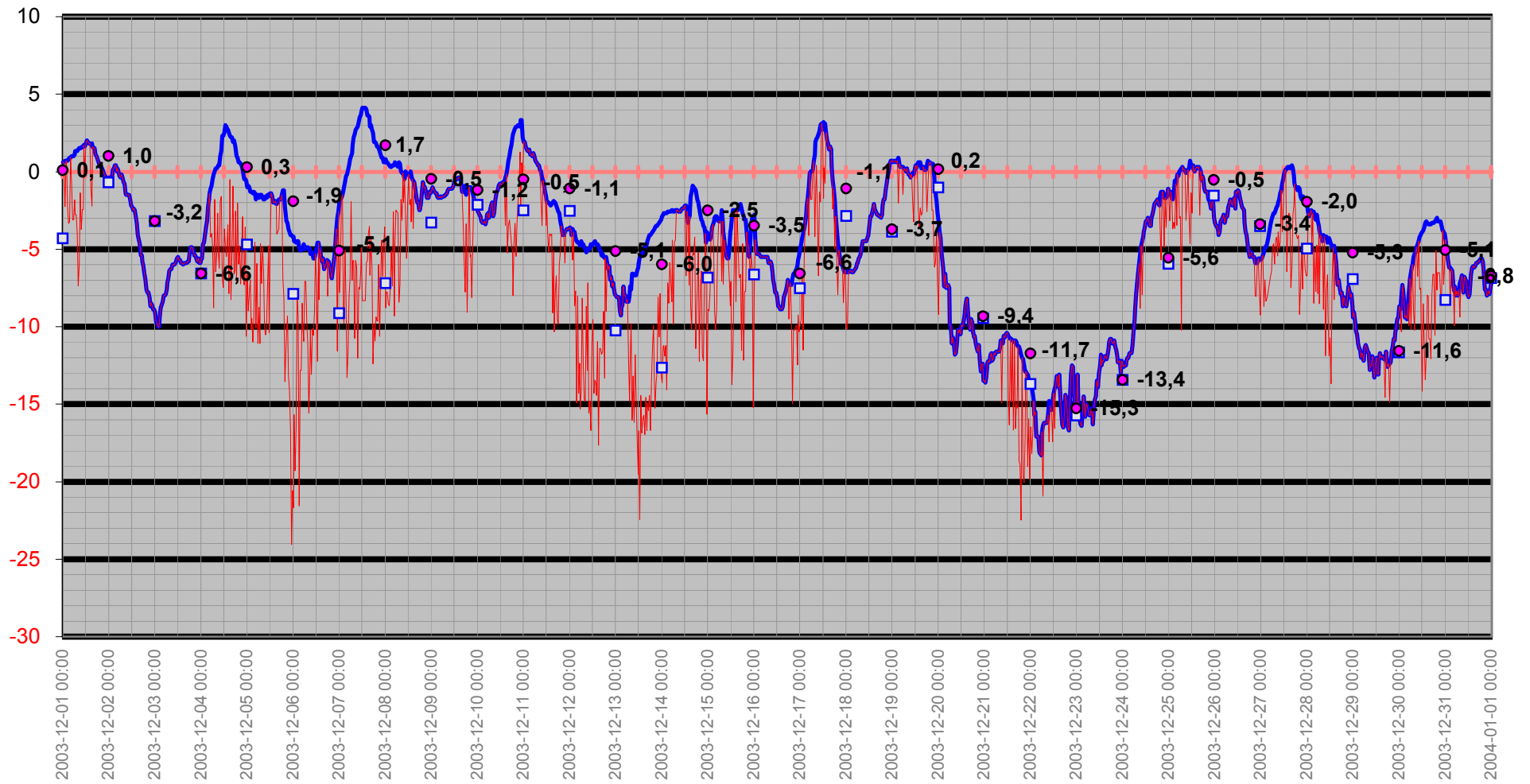

Temperatur/Vindby

Temp Ute °C
Vindby m/s

— Vindby m/s — Temp ute °C ◊ Vindrikt °

Vindriktning °

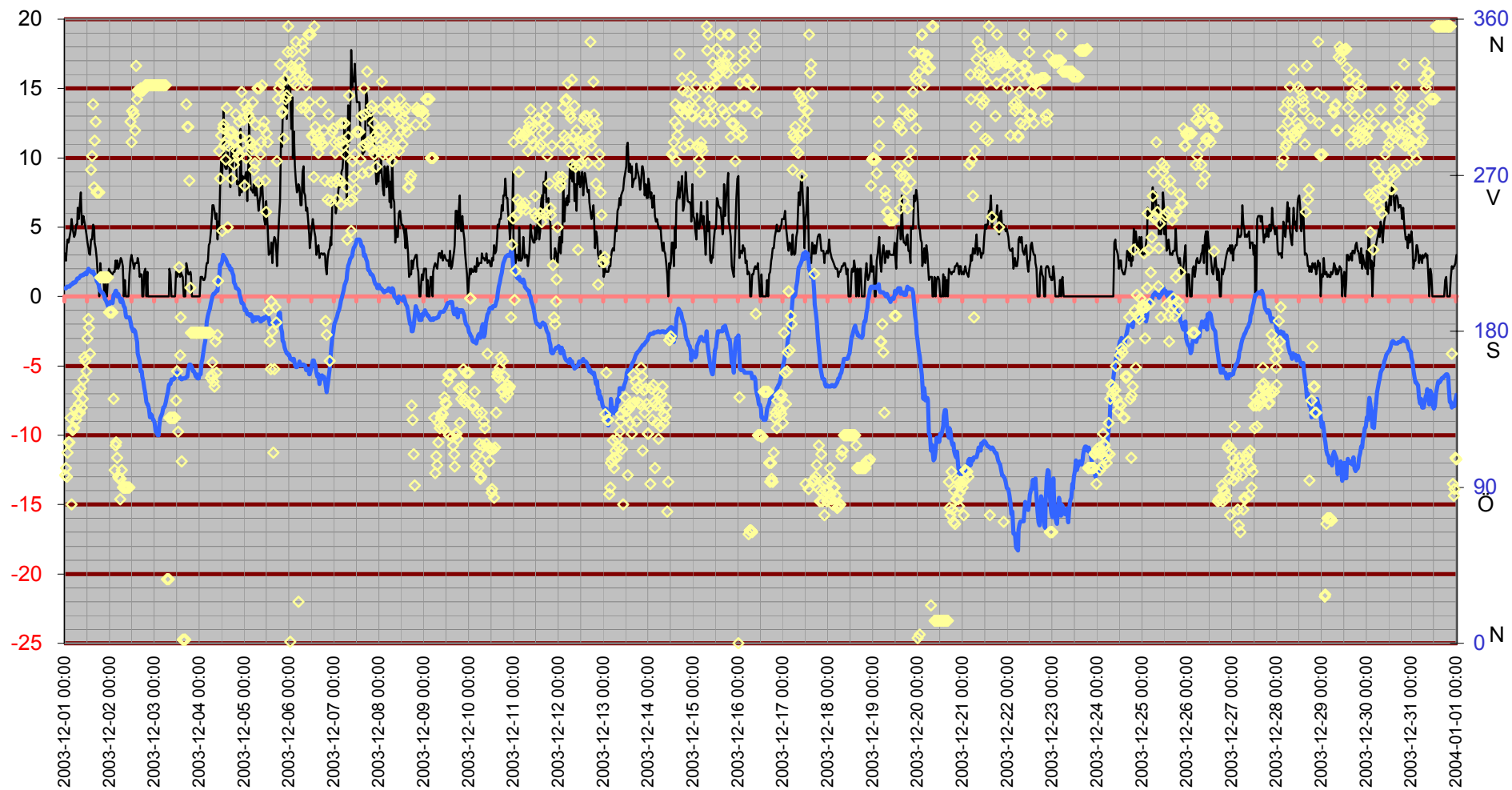

Inne

Temp inne °C

Temp in °C Vindby m/s Temp ute °C Fukt inne Rh%

Vindby m/s

Rh % inne

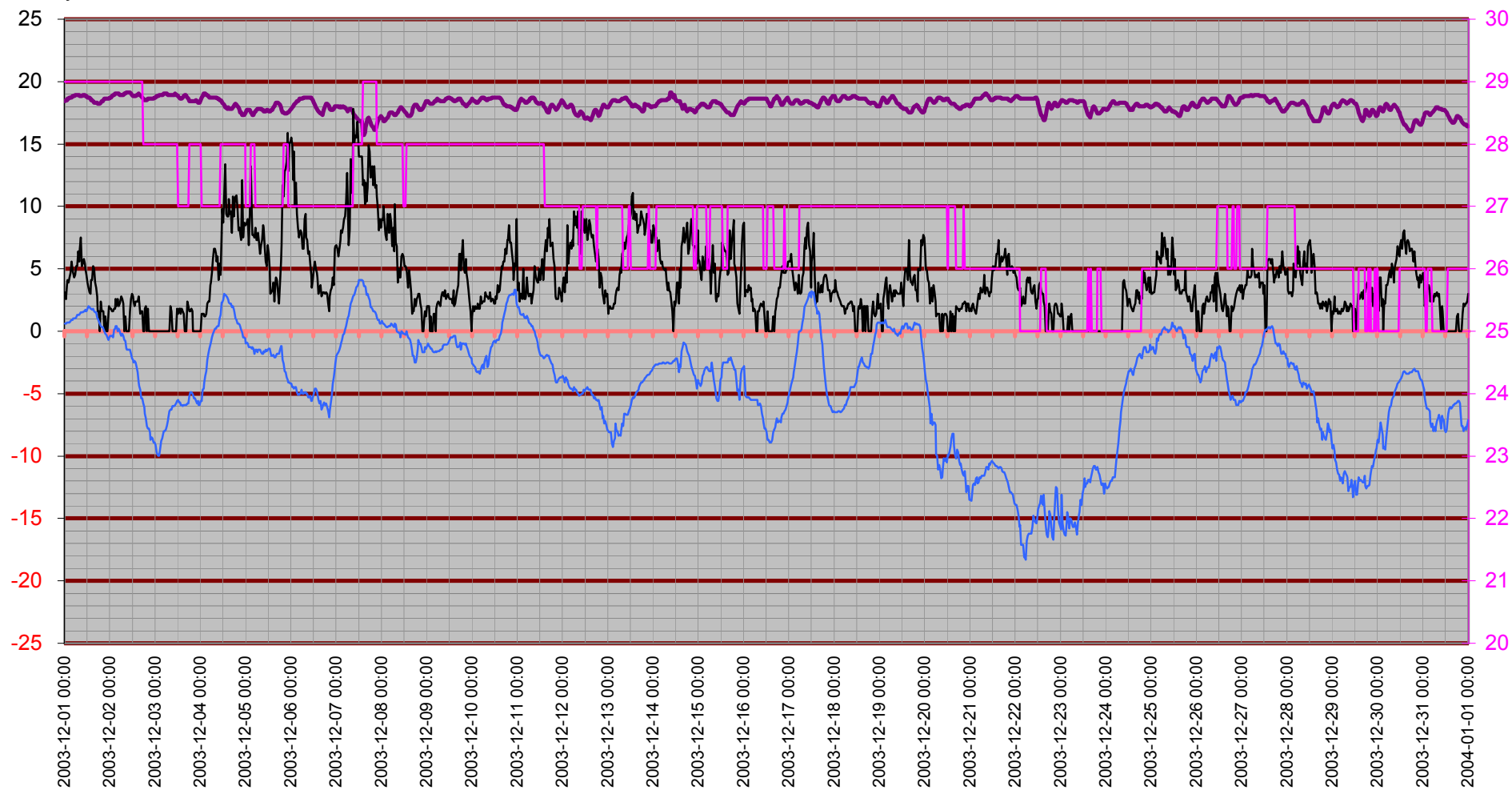

Temperatur inne

Temp in °C

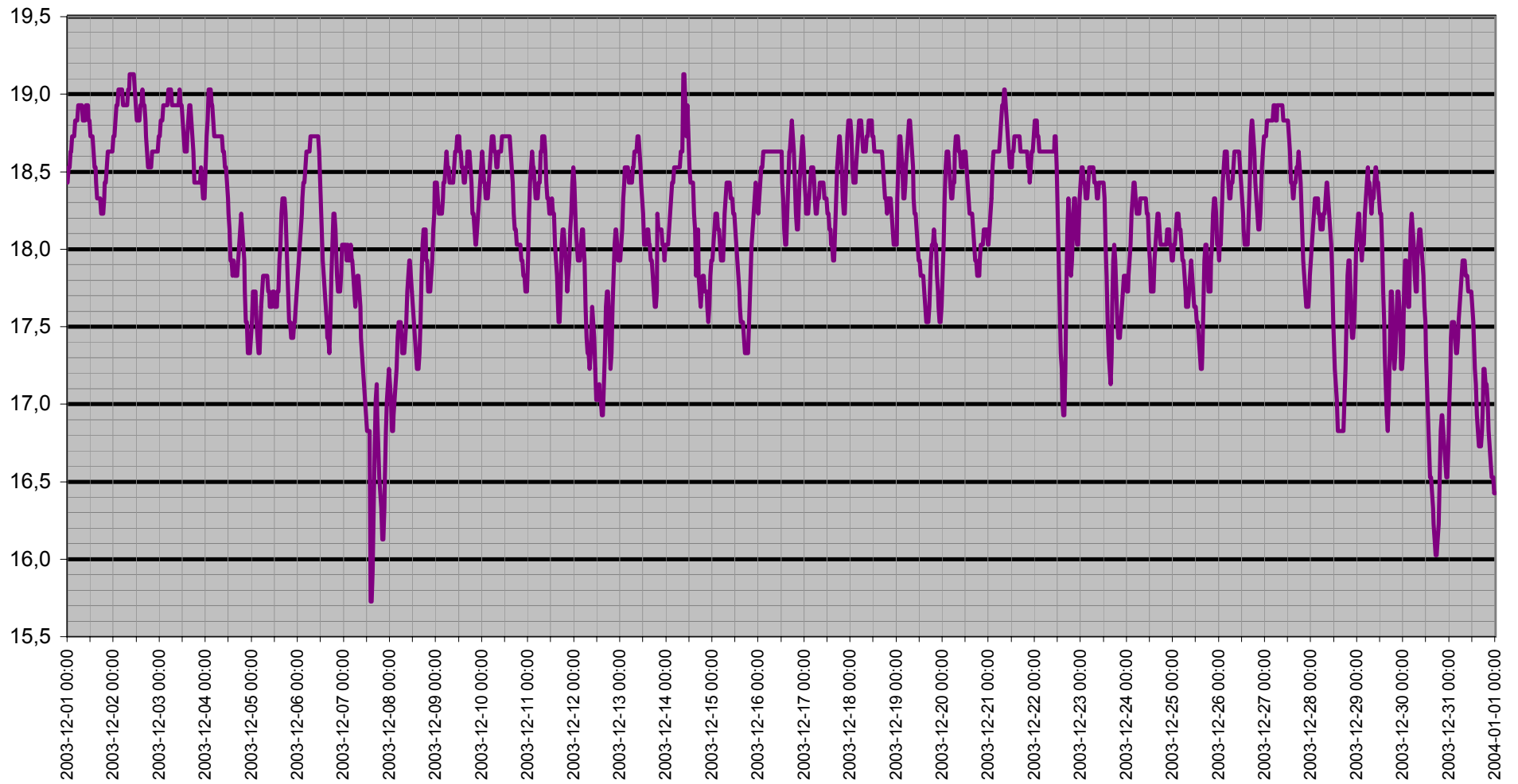

Dagpunkt/Temperatur

Vindhast m/s Daggp °C Temp ute °C Fukt ute Rh%

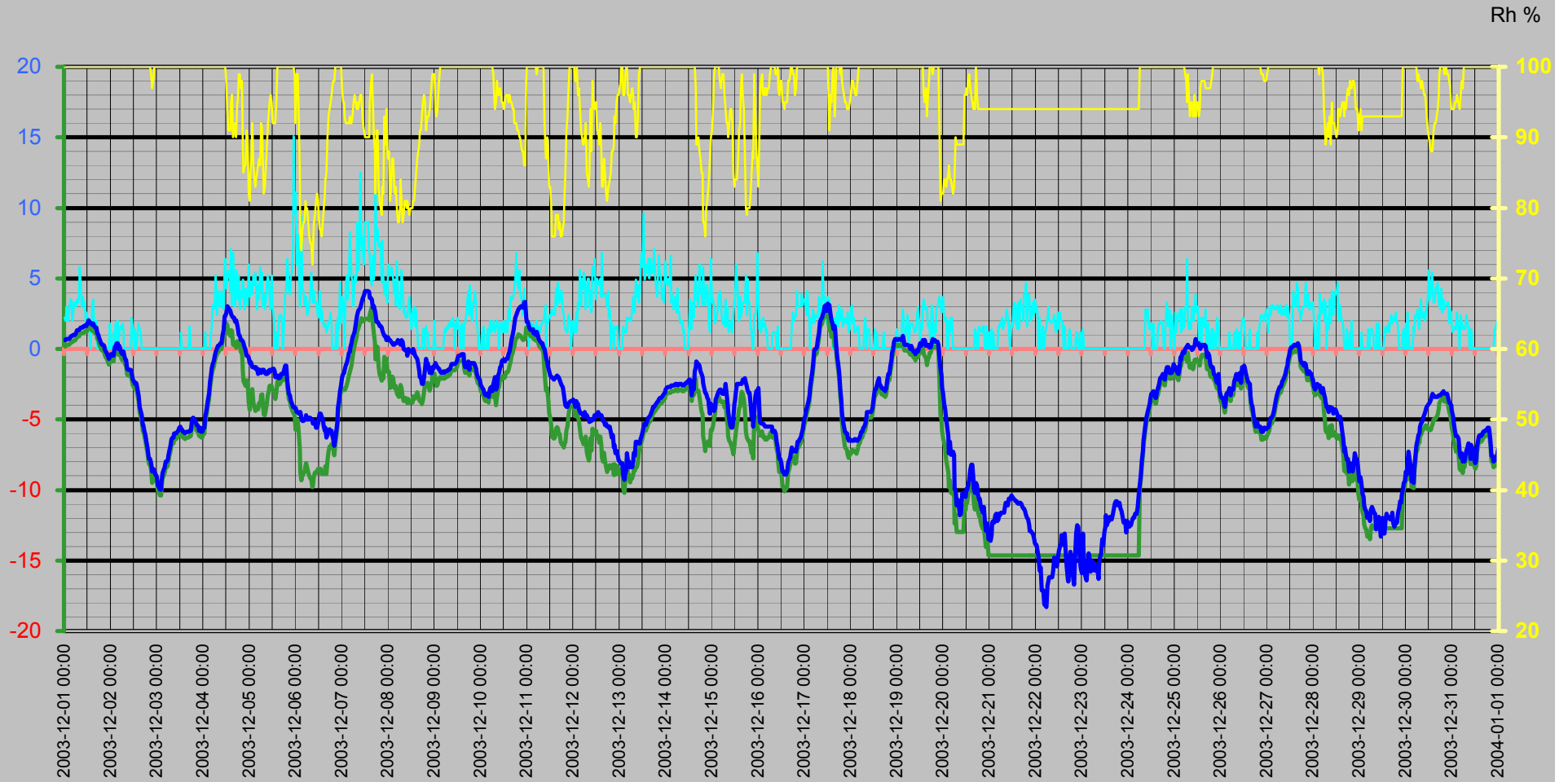

Vinddata

Vindhastighet m/s
Vindby m/s

— Vindhast m/s — Vindby m/s ◊ Vindrikt ° — Fukt ute Rh%

Vindriktning °
Rh %

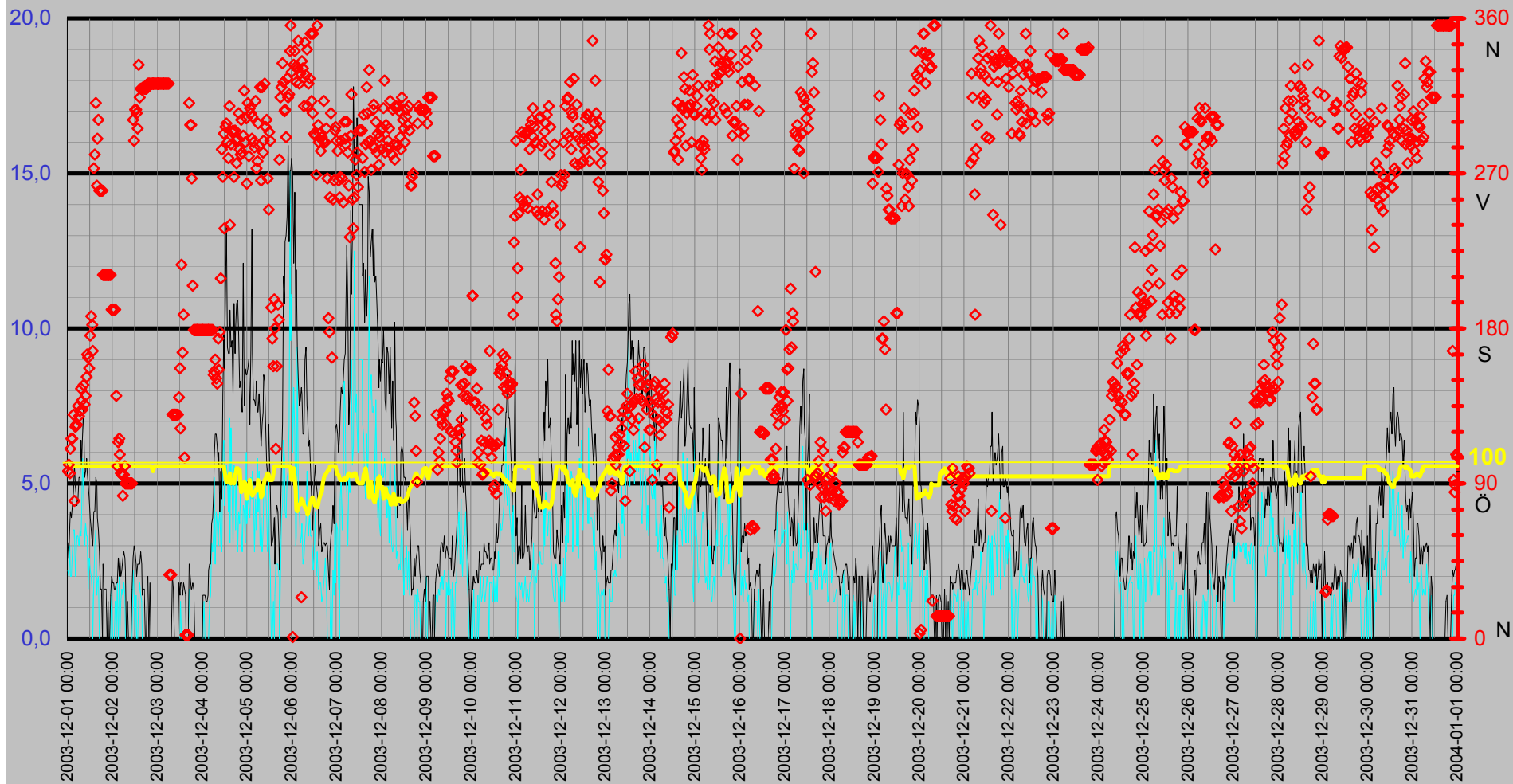

Luftfukt Kyleffekt Temp Vind Medeltemperatur

Temp °C
Vind m/s

● Dygns med °C Vindhast m/s Kyleffekt °C Temp ute °C Fukt ute Rh%

Rh %

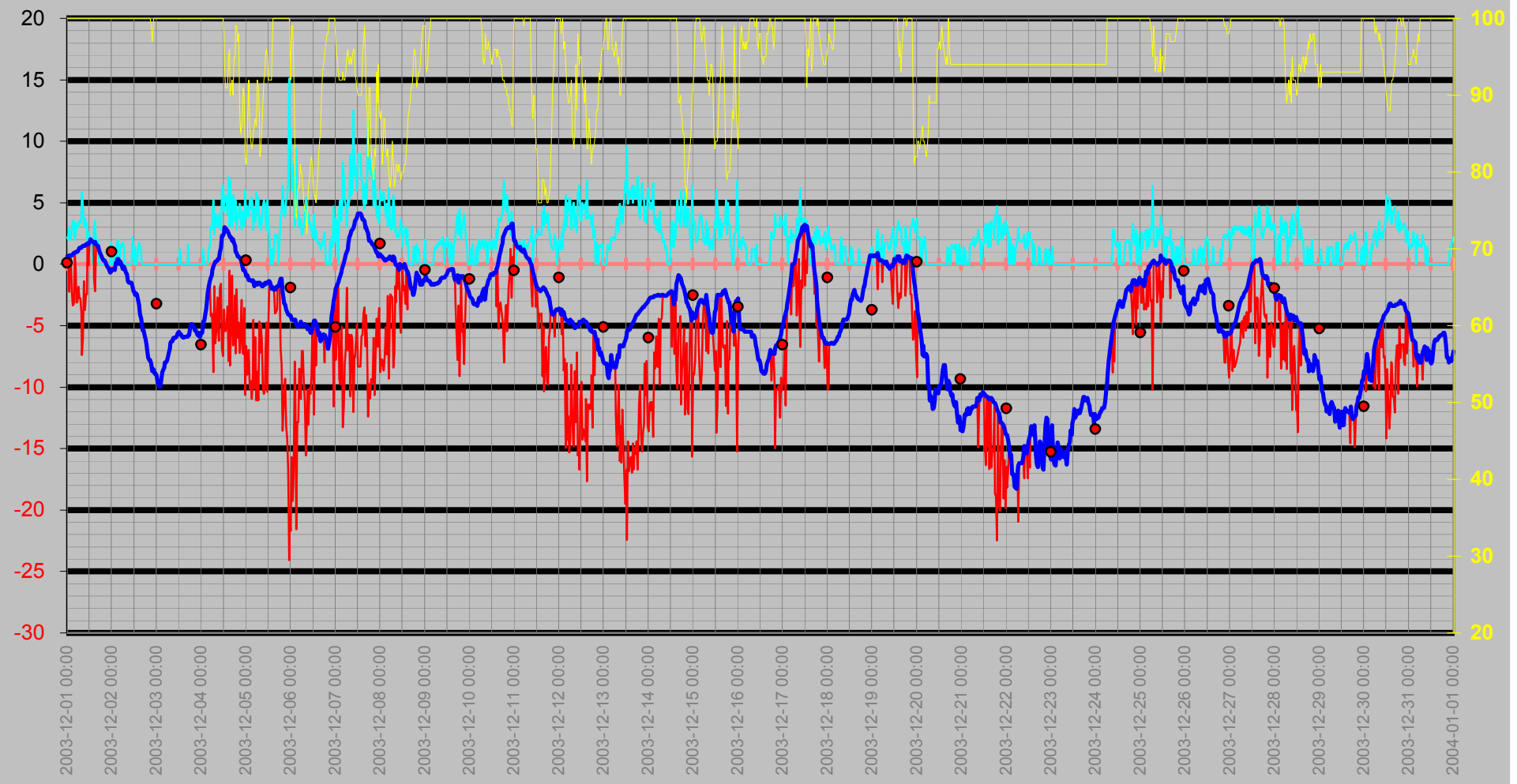

Nederbörd

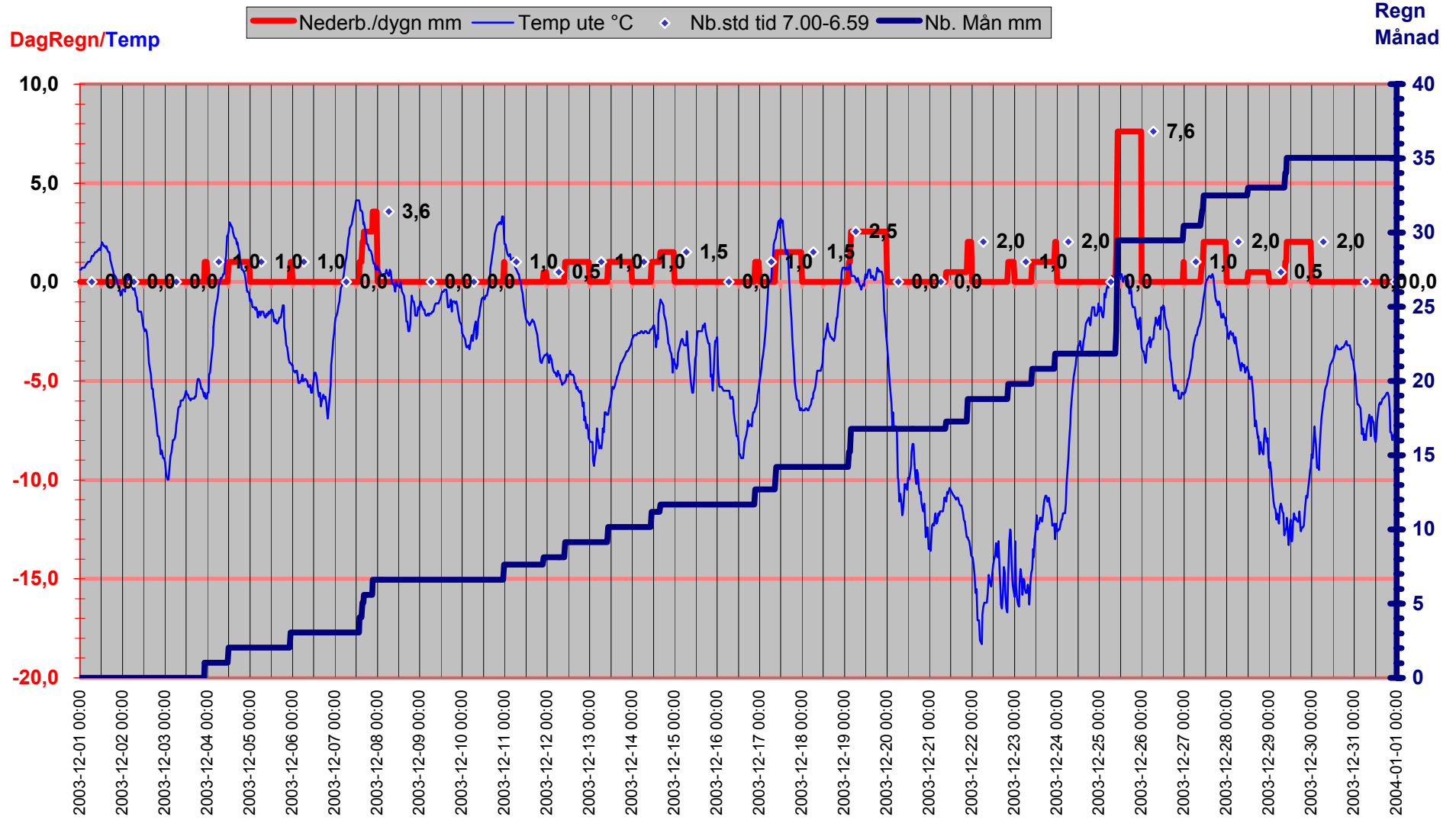

Luftryck/Nederbörd

◆ Luftryck mbar ▬ Nederb./dygn mm Δ Nb.std tid 7.00-6.59

Luftryck

Nederbör

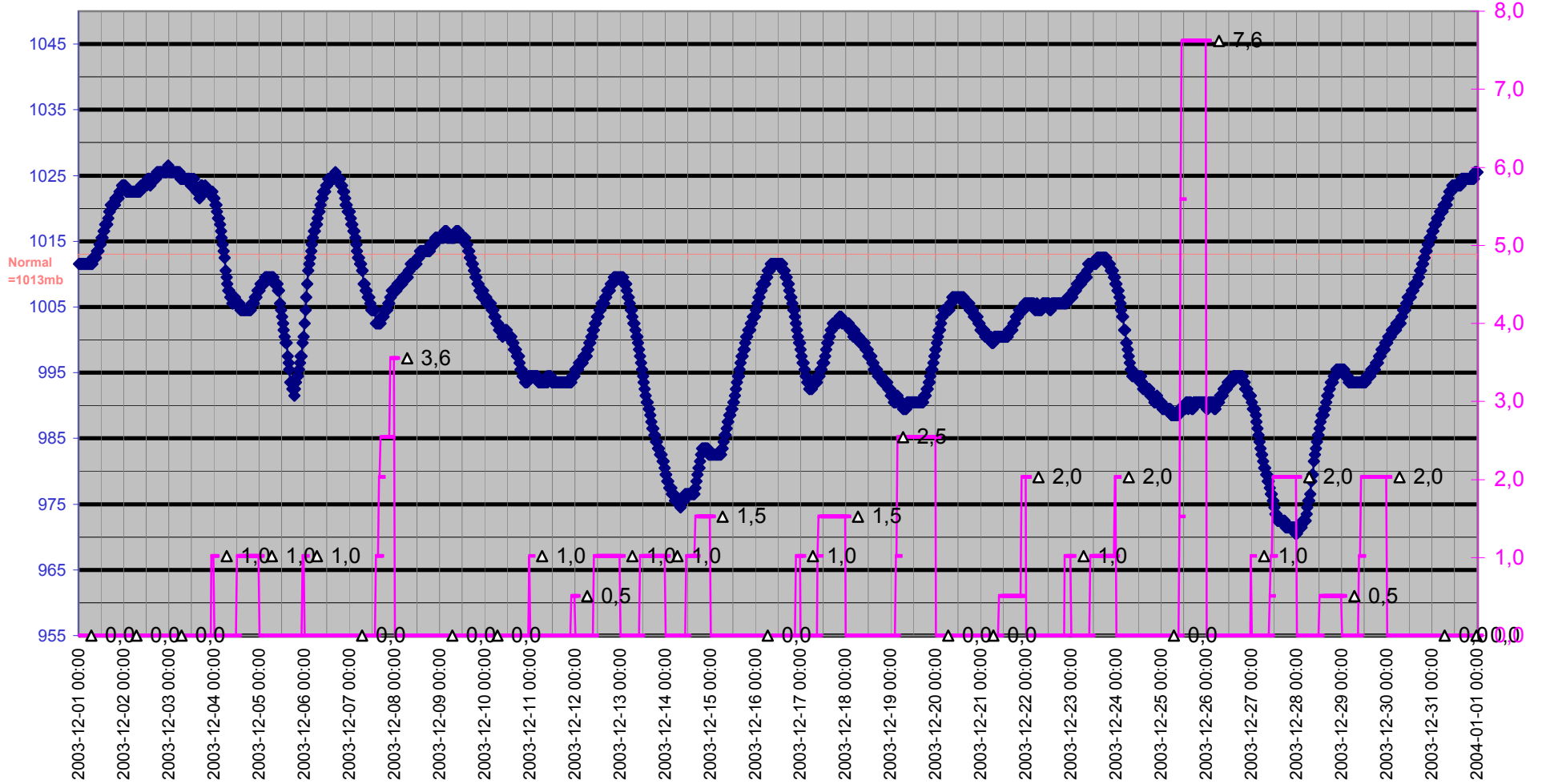

Δ 7,6

Δ 3,6

Δ 2,5

Δ 2,0

Δ 2,0

Δ 2,0

Δ 2,0

Δ 1,0

Δ 1,0

Δ 0,5

Δ 0,0

Grund

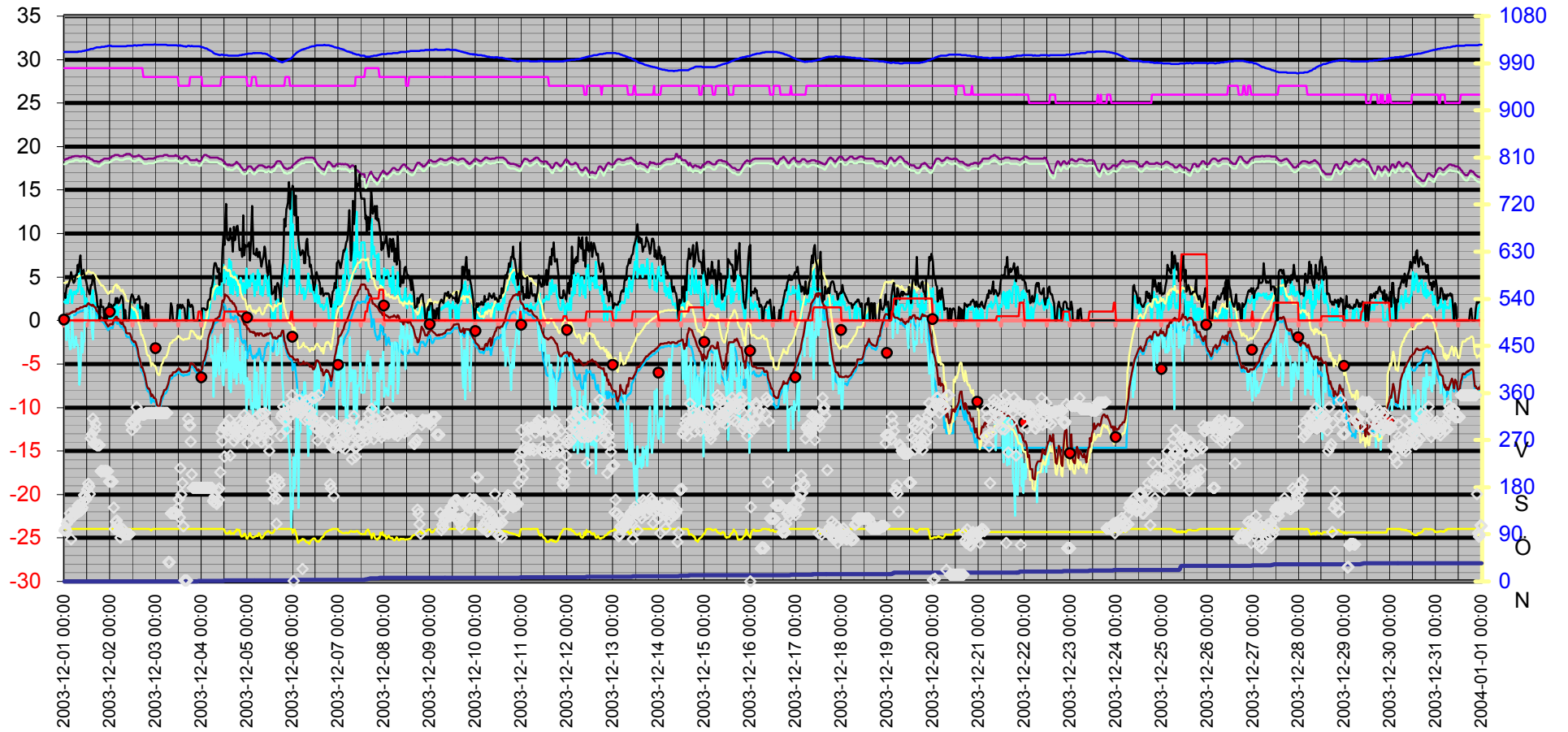
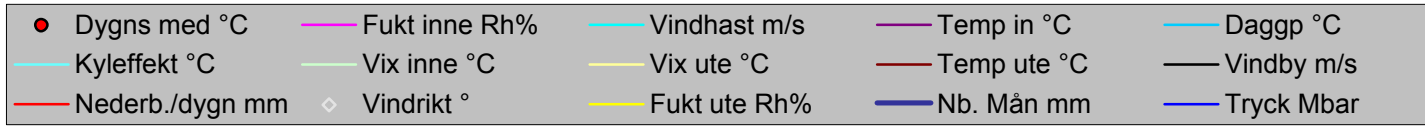

Datum	Vindrikt °	Fukt inne Rh%	Fukt ute Rh%	Vindhast m/s	Temp in °C	Temp ute °C	Nb. Mån mm	Tryck Mbar	Dagggp °C	Kyleffekt °C	Vix inne °C	Vix ute °C	Vindby m/s	Korr lufttryck	Nederb./dygn mm
2003-12-01 00:00	97	29	100	2,2	18,43	0,61	0,0	1011,51	0,19	0,61	17,94	4,34	3,1	1,52	0,0
2003-12-01 00:30	101	29	100	2,0	18,53	0,61	0,0	1011,51	0,19	0,61	18,04	4,34	2,6	0,00	0,0
2003-12-01 01:00	96	29	100	3,0	18,53	0,72	0,0	1011,51	0,29	-2,25	18,04	4,44	3,7	0,00	0,0
2003-12-01 01:30	110	29	100	2,0	18,63	0,72	0,0	1011,51	0,29	0,72	18,14	4,44	4,1	0,00	0,0
2003-12-01 02:00	116	29	100	2,0	18,63	0,72	0,0	1011,51	0,29	0,72	18,14	4,44	3,9	0,00	0,0
2003-12-01 02:30	116	29	100	2,8	18,73	0,72	0,0	1011,51	0,29	-2,25	18,24	4,44	4,3	0,00	0,0
2003-12-01 03:00	130	29	100	3,5	18,73	0,82	0,0	1011,51	0,39	-3,34	18,24	4,54	4,7	0,00	0,0
2003-12-01 03:30	80	29	100	3,5	18,73	0,92	0,0	1011,51	0,49	-3,23	18,24	4,64	5,6	0,00	0,0
2003-12-01 04:00	123	29	100	2,0	18,83	0,92	0,0	1011,51	0,49	0,92	18,34	4,64	4,9	0,00	0,0
2003-12-01 04:30	124	29	100	2,6	18,83	1,02	0,0	1011,51	0,59	-0,74	18,34	4,75	4,7	0,00	0,0
2003-12-01 05:00	124	29	100	3,3	18,83	1,02	0,0	1011,51	0,59	-3,11	18,34	4,75	4,3	0,00	0,0
2003-12-01 05:30	135	29	100	3,3	18,93	1,02	0,0	1011,51	0,59	-3,11	18,44	4,75	4,5	0,00	0,0
2003-12-01 06:00	129	29	100	3,0	18,93	1,12	0,0	1011,51	0,69	-1,82	18,44	4,85	5,2	0,00	0,0
2003-12-01 06:30	132	29	100	3,5	18,93	1,32	0,0	1011,51	0,89	-2,78	18,44	5,05	5,2	0,00	0,0
2003-12-01 07:00	145	29	100	3,3	18,93	1,32	0,0	1011,51	0,89	-2,78	18,44	5,05	6,4	0,00	0,0
2003-12-01 07:30	138	29	100	3,9	18,93	1,32	0,0	1012,51	0,89	-3,95	18,44	5,05	5,6	0,00	0,0
2003-12-01 08:00	133	29	100	5,8	18,83	1,42	0,0	1012,51	0,99	-7,39	18,34	5,15	6,6	0,00	0,0
2003-12-01 08:30	147	29	100	4,7	18,83	1,52	0,0	1012,51	1,09	-6,00	18,34	5,25	7,5	0,00	0,0
2003-12-01 09:00	136	29	100	3,0	18,83	1,52	0,0	1012,51	1,09	-1,38	18,34	5,25	5,2	0,00	0,0
2003-12-01 09:30	141	29	100	3,7	18,93	1,52	0,0	1013,51	1,09	-3,72	18,44	5,25	5,4	0,00	0,0
2003-12-01 10:00	152	29	100	3,3	18,93	1,62	0,0	1013,51	1,19	-2,44	18,44	5,35	5,8	0,00	0,0
2003-12-01 10:30	165	29	100	3,3	18,93	1,62	0,0	1013,51	1,19	-2,44	18,44	5,35	5,4	0,00	0,0
2003-12-01 11:00	163	29	100	1,6	18,83	1,72	0,0	1014,51	1,29	1,72	18,34	5,45	5,0	0,00	0,0
2003-12-01 11:30	157	29	100	2,6	18,83	1,62	0,0	1014,51	1,19	-0,10	18,34	5,35	4,5	0,00	0,0
2003-12-01 12:00	176	29	100	2,2	18,73	1,82	0,0	1015,51	1,39	1,82	18,24	5,55	3,9	0,00	0,0
2003-12-01 12:30	187	29	100	2,0	18,73	2,02	0,0	1015,51	1,59	2,02	18,24	5,75	3,5	0,00	0,0
2003-12-01 13:00	182	29	100	1,4	18,73	1,92	0,0	1016,51	1,49	1,92	18,24	5,65	3,1	0,00	0,0
2003-12-01 13:30	167	29	100	0,0	18,63	1,82	0,0	1016,51	1,39	1,82	18,14	5,55	3,0	0,00	0,0
2003-12-01 14:00	273	29	100	1,8	18,53	1,82	0,0	1017,52	1,39	1,82	18,04	5,55	4,1	0,00	0,0
2003-12-01 14:30	281	29	100	3,0	18,53	1,72	0,0	1017,52	1,29	-1,16	18,04	5,45	4,1	0,00	0,0
2003-12-01 15:00	311	29	100	3,5	18,43	1,82	0,0	1017,52	1,39	-2,21	17,94	5,55	5,2	0,00	0,0
2003-12-01 15:30	263	29	100	1,4	18,33	1,62	0,0	1018,52	1,19	1,62	17,84	5,35	5,0	0,00	0,0
2003-12-01 16:00	290	29	100	1,8	18,33	1,52	0,0	1019,52	1,09	1,52	17,84	5,25	3,9	0,00	0,0
2003-12-01 16:30	301	29	100	2,0	18,33	1,52	0,0	1019,52	1,09	1,52	17,84	5,25	3,5	0,00	0,0
2003-12-01 17:00	260	29	100	0,0	18,33	1,12	0,0	1020,52	0,69	1,12	17,84	4,85	2,8	0,00	0,0
2003-12-01 17:30	260	29	100	0,0	18,23	1,02	0,0	1020,52	0,59	1,02	17,74	4,75	1,6	0,00	0,0
2003-12-01 18:00	260	29	100	0,0	18,23	0,82	0,0	1020,52	0,39	0,82	17,74	4,54	1,6	0,00	0,0
2003-12-01 18:30	260	29	100	0,0	18,23	0,61	0,0	1020,52	0,19	0,61	17,74	4,34	0,0	0,00	0,0
2003-12-01 19:00	211	29	100	0,0	18,33	0,41	0,0	1020,52	-0,01	0,41	17,84	4,14	2,4	0,00	0,0
2003-12-01 19:30	211	29	100	0,0	18,43	0,31	0,0	1021,52	-0,11	0,31	17,94	4,04	1,6	0,00	0,0
2003-12-01 20:00	211	29	100	0,0	18,43	0,31	0,0	1021,52	-0,11	0,31	17,94	4,04	1,6	0,00	0,0
2003-12-01 20:30	211	29	100	0,0	18,53	0,21	0,0	1021,52	-0,21	0,21	18,04	3,94	1,6	0,00	0,0
2003-12-01 21:00	211	29	100	0,0	18,63	0,01	0,0	1021,52	-0,41	0,01	18,14	3,74	0,0	0,00	0,0
2003-12-01 21:30	211	29	100	0,0	18,63	-0,19	0,0	1022,52	-0,60	-0,19	18,14	3,54	1,2	0,00	0,0
2003-12-01 22:00	211	29	100	0,0	18,63	-0,29	0,0	1022,52	-0,70	-0,29	18,14	3,44	0,0	0,00	0,0
2003-12-01 22:30	211	29	100	0,0	18,63	-0,49	0,0	1022,52	-0,90	-0,49	18,14	3,24	0,0	0,00	0,0
2003-12-01 23:00	211	29	100	0,0	18,63	-0,69	0,0	1023,52	-1,10	-0,69	18,14	3,04	1,4	0,00	0,0
2003-12-01 23:30	191	29	100	1,8	18,63	-0,59	0,0	1023,52	-1,00	-0,59	18,14	3,14	2,0	0,00	0,0
2003-12-02 00:00	191	29	100	0,0	18,73	-0,39	0,0	1023,52	-0,80	-0,39	18,24	3,34	1,8	0,00	0,0
2003-12-02 00:30	191	29	100	0,0	18,73	-0,39	0,0	1023,52	-0,80	-0,39	18,24	3,34	1,8	0,00	0,0

Datum	Vindrikt °	Fukt inne Rh%	Fukt ute Rh%	Vindhast m/s	Temp in °C	Temp ute °C	Nb. Mån mm	Tryck Mbar	Dagggp °C	Kyleffekt °C	Vix inne °C	Vix ute °C	Vindby m/s	Korr lufttryck	Nederb./dygn mm
2003-12-02 01:00	191	29	100	0,0	18,83	-0,39	0,0	1022,52	-0,80	-0,39	18,34	3,34	1,6	0,00	0,0
2003-12-02 01:30	191	29	100	1,2	18,93	-0,49	0,0	1022,52	-0,90	-0,49	18,44	3,24	1,6	0,00	0,0
2003-12-02 02:00	141	29	100	0,0	18,93	0,11	0,0	1022,52	-0,31	0,11	18,44	3,84	1,8	0,00	0,0
2003-12-02 02:30	100	29	100	1,8	19,03	0,21	0,0	1022,52	-0,21	0,21	18,54	3,94	1,8	0,00	0,0
2003-12-02 03:00	114	29	100	0,0	19,03	0,41	0,0	1022,52	-0,01	0,41	18,54	4,14	2,6	0,00	0,0
2003-12-02 03:30	116	29	100	2,0	19,03	0,41	0,0	1022,52	-0,01	0,41	18,54	4,14	2,0	0,00	0,0
2003-12-02 04:00	107	29	100	0,0	19,03	0,01	0,0	1022,52	-0,41	0,01	18,54	3,74	2,6	0,00	0,0
2003-12-02 04:30	96	29	100	1,2	19,03	0,21	0,0	1022,52	-0,21	0,21	18,54	3,94	2,0	0,00	0,0
2003-12-02 05:00	95	29	100	1,6	18,93	0,01	0,0	1022,52	-0,41	0,01	18,44	3,74	2,2	0,00	0,0
2003-12-02 05:30	83	29	100	1,4	18,93	-0,29	0,0	1022,52	-0,70	-0,29	18,44	3,44	2,6	0,00	0,0
2003-12-02 06:00	95	29	100	1,8	18,93	-0,39	0,0	1022,52	-0,80	-0,39	18,44	3,34	2,8	0,00	0,0
2003-12-02 06:30	100	29	100	1,4	18,93	-0,19	0,0	1022,52	-0,60	-0,19	18,44	3,54	2,6	0,00	0,0
2003-12-02 07:00	90	29	100	0,0	18,93	-0,39	0,0	1022,52	-0,80	-0,39	18,44	3,34	2,2	0,00	0,0
2003-12-02 07:30	90	29	100	0,0	19,03	-0,69	0,0	1022,52	-1,10	-0,69	18,54	3,04	0,0	0,00	0,0
2003-12-02 08:00	90	29	100	0,0	19,03	-0,79	0,0	1022,52	-1,20	-0,79	18,54	2,94	1,2	0,00	0,0
2003-12-02 08:30	90	29	100	0,0	19,13	-1,39	0,0	1022,52	-1,80	-1,39	18,64	2,34	0,0	0,00	0,0
2003-12-02 09:00	90	29	100	0,0	19,13	-1,49	0,0	1023,52	-1,90	-1,49	18,64	2,24	0,0	0,00	0,0
2003-12-02 09:30	90	29	100	0,0	19,13	-1,49	0,0	1023,52	-1,90	-1,49	18,64	2,24	0,0	0,00	0,0
2003-12-02 10:00	90	29	100	0,0	19,13	-1,49	0,0	1023,52	-1,90	-1,49	18,64	2,24	0,0	0,00	0,0
2003-12-02 10:30	90	29	100	0,0	19,13	-1,49	0,0	1023,52	-1,90	-1,49	18,64	2,24	1,6	0,00	0,0
2003-12-02 11:00	301	29	100	2,2	19,03	-1,79	0,0	1023,52	-2,20	-1,79	18,54	1,94	2,6	0,00	0,0
2003-12-02 11:30	289	29	100	1,4	18,93	-2,19	0,0	1023,52	-2,60	-2,19	18,44	1,54	3,0	0,00	0,0
2003-12-02 12:00	307	29	100	0,0	18,83	-2,29	0,0	1023,52	-2,70	-2,29	18,34	1,44	2,8	0,00	0,0
2003-12-02 12:30	307	29	100	1,4	18,83	-2,49	0,0	1024,52	-2,90	-2,49	18,34	1,24	2,4	0,00	0,0
2003-12-02 13:00	305	29	100	0,0	18,83	-2,39	0,0	1024,52	-2,80	-2,39	18,34	1,34	2,0	0,00	0,0
2003-12-02 13:30	296	29	100	0,0	18,83	-2,49	0,0	1024,52	-2,90	-2,49	18,34	1,24	2,4	0,00	0,0
2003-12-02 14:00	333	29	100	1,2	18,93	-2,89	0,0	1023,52	-3,30	-2,89	18,44	0,84	2,4	0,00	0,0
2003-12-02 14:30	314	29	100	1,8	18,93	-3,29	0,0	1024,52	-3,70	-3,29	18,44	0,44	2,4	0,00	0,0
2003-12-02 15:00	319	29	100	1,4	19,03	-4,09	0,0	1024,52	-4,50	-4,09	18,54	-0,36	2,8	0,00	0,0
2003-12-02 15:30	319	29	100	1,2	18,93	-4,39	0,0	1024,52	-4,79	-4,39	18,44	-0,66	2,4	0,00	0,0
2003-12-02 16:00	319	29	100	0,0	18,93	-4,69	0,0	1024,52	-5,09	-4,69	18,44	-0,96	1,4	0,00	0,0
2003-12-02 16:30	320	29	100	0,0	18,83	-5,39	0,0	1024,52	-5,79	-5,39	18,34	-1,66	1,6	0,00	0,0
2003-12-02 17:00	319	29	100	0,0	18,73	-5,39	0,0	1024,52	-5,79	-5,39	18,24	-1,66	1,6	0,00	0,0
2003-12-02 17:30	319	28	100	0,0	18,63	-5,79	0,0	1025,52	-6,19	-5,79	18,11	-2,06	0,0	0,00	0,0
2003-12-02 18:00	319	28	100	0,0	18,53	-6,09	0,0	1025,52	-6,49	-6,09	18,01	-2,36	0,0	0,00	0,0
2003-12-02 18:30	320	28	100	0,0	18,53	-6,59	0,0	1025,52	-6,99	-6,59	18,01	-2,86	1,8	0,00	0,0
2003-12-02 19:00	322	28	100	0,0	18,53	-6,99	0,0	1025,52	-7,39	-6,99	18,01	-3,26	2,0	0,00	0,0
2003-12-02 19:30	322	28	100	0,0	18,53	-7,59	0,0	1025,52	-7,99	-7,59	18,01	-3,86	0,0	0,00	0,0
2003-12-02 20:00	322	28	100	0,0	18,63	-7,79	0,0	1025,52	-8,19	-7,79	18,11	-4,06	1,8	0,00	0,0
2003-12-02 20:30	322	28	100	0,0	18,63	-7,79	0,0	1025,52	-8,19	-7,79	18,11	-4,06	0,0	0,00	0,0
2003-12-02 21:00	322	28	99	0,0	18,63	-8,09	0,0	1025,52	-8,62	-8,09	18,11	-4,45	0,0	0,00	0,0
2003-12-02 21:30	322	28	97	0,0	18,63	-8,69	0,0	1025,52	-9,48	-8,69	18,11	-5,22	0,0	0,00	0,0
2003-12-02 22:00	322	28	98	0,0	18,63	-8,49	0,0	1025,52	-9,15	-8,49	18,11	-4,94	0,0	0,00	0,0
2003-12-02 22:30	322	28	100	0,0	18,63	-8,59	0,0	1025,52	-8,98	-8,59	18,11	-4,86	0,0	0,00	0,0
2003-12-02 23:00	322	28	100	0,0	18,63	-8,89	0,0	1025,52	-9,28	-8,89	18,11	-5,16	0,0	0,00	0,0
2003-12-02 23:30	322	28	100	0,0	18,73	-8,89	0,0	1026,52	-9,28	-8,89	18,21	-5,16	0,0	0,00	0,0
2003-12-03 00:00	322	28	100	0,0	18,73	-9,09	0,0	1025,52	-9,48	-9,09	18,21	-5,36	0,0	0,00	0,0
2003-12-03 00:30	322	28	100	0,0	18,83	-9,69	0,0	1025,52	-10,08	-9,69	18,31	-5,96	0,0	0,00	0,0
2003-12-03 01:00	322	28	100	0,0	18,83	-9,79	0,0	1025,52	-10,18	-9,79	18,31	-6,06	0,0	0,00	0,0
2003-12-03 01:30	322	28	100	0,0	18,83	-9,99	0,0	1025,52	-10,38	-9,99	18,31	-6,26	0,0	0,00	0,0

Datum	Vindrikt °	Fukt inne Rh%	Fukt ute Rh%	Vindhast m/s	Temp in °C	Temp ute °C	Nb. Mån mm	Tryck Mbar	Dagggp °C	Kyleffekt °C	Vix inne °C	Vix ute °C	Vindby m/s	Korr lufttryck	Nederb./dygn mm
2003-12-03 02:00	322	28	100	0,0	18,93	-9,99	0,0	1025,52	-10,38	-9,99	18,41	-6,26	0,0	0,00	0,0
2003-12-03 02:30	322	28	100	0,0	18,93	-9,39	0,0	1025,52	-9,78	-9,39	18,41	-5,66	0,0	0,00	0,0
2003-12-03 03:00	322	28	100	0,0	18,93	-8,79	0,0	1025,52	-9,18	-8,79	18,41	-5,06	0,0	0,00	0,0
2003-12-03 03:30	322	28	100	0,0	18,93	-8,59	0,0	1025,52	-8,98	-8,59	18,41	-4,86	0,0	0,00	0,0
2003-12-03 04:00	322	28	100	0,0	18,93	-8,39	0,0	1025,52	-8,78	-8,39	18,41	-4,66	0,0	0,00	0,0
2003-12-03 04:30	322	28	100	0,0	19,03	-7,99	0,0	1025,52	-8,39	-7,99	18,51	-4,26	0,0	0,00	0,0
2003-12-03 05:00	322	28	100	0,0	19,03	-7,99	0,0	1025,52	-8,39	-7,99	18,51	-4,26	0,0	0,00	0,0
2003-12-03 05:30	322	28	100	0,0	19,03	-7,89	0,0	1025,52	-8,29	-7,89	18,51	-4,16	0,0	0,00	0,0
2003-12-03 06:00	322	28	100	0,0	19,03	-7,59	0,0	1024,52	-7,99	-7,59	18,51	-3,86	0,0	0,00	0,0
2003-12-03 06:30	37	28	100	0,0	18,93	-7,19	0,0	1024,52	-7,59	-7,19	18,41	-3,46	0,0	0,00	0,0
2003-12-03 07:00	37	28	100	0,0	18,93	-6,89	0,0	1024,52	-7,29	-6,89	18,41	-3,16	0,0	0,00	0,0
2003-12-03 07:30	37	28	100	0,0	18,93	-6,39	0,0	1024,52	-6,79	-6,39	18,41	-2,66	0,0	0,00	0,0
2003-12-03 08:00	130	28	100	0,0	18,93	-6,29	0,0	1024,52	-6,69	-6,29	18,41	-2,56	2,0	0,00	0,0
2003-12-03 08:30	130	28	100	0,0	18,93	-6,29	0,0	1024,52	-6,69	-6,29	18,41	-2,56	1,6	0,00	0,0
2003-12-03 09:00	130	28	100	0,0	18,93	-5,99	0,0	1024,52	-6,39	-5,99	18,41	-2,26	0,0	0,00	0,0
2003-12-03 09:30	130	28	100	0,0	18,93	-5,99	0,0	1024,52	-6,39	-5,99	18,41	-2,26	0,0	0,00	0,0
2003-12-03 10:00	130	28	100	0,0	18,93	-5,99	0,0	1024,52	-6,39	-5,99	18,41	-2,26	0,0	0,00	0,0
2003-12-03 10:30	130	28	100	0,0	19,03	-5,89	0,0	1024,52	-6,29	-5,89	18,51	-2,16	0,0	0,00	0,0
2003-12-03 11:00	130	28	100	0,0	18,93	-5,79	0,0	1024,52	-6,19	-5,79	18,41	-2,06	0,0	0,00	0,0
2003-12-03 11:30	140	28	100	0,0	18,93	-5,59	0,0	1023,52	-5,99	-5,59	18,41	-1,86	1,8	0,00	0,0
2003-12-03 12:00	157	27	100	0,0	18,83	-5,49	0,0	1024,52	-5,89	-5,49	18,27	-1,76	1,4	0,00	0,0
2003-12-03 12:30	122	27	100	1,2	18,73	-5,69	0,0	1023,52	-6,09	-5,69	18,17	-1,96	1,8	0,00	0,0
2003-12-03 13:00	217	27	100	0,0	18,63	-5,69	0,0	1024,52	-6,09	-5,69	18,07	-1,96	1,8	0,00	0,0
2003-12-03 13:30	166	27	100	0,0	18,63	-5,89	0,0	1023,52	-6,29	-5,89	18,07	-2,16	1,4	0,00	0,0
2003-12-03 14:00	188	27	100	0,0	18,63	-5,89	0,0	1023,52	-6,29	-5,89	18,07	-2,16	1,8	0,00	0,0
2003-12-03 14:30	105	27	100	0,0	18,73	-5,99	0,0	1022,52	-6,39	-5,99	18,17	-2,26	1,6	0,00	0,0
2003-12-03 15:00	2	27	100	0,0	18,83	-5,89	0,0	1022,52	-6,29	-5,89	18,27	-2,16	1,4	0,00	0,0
2003-12-03 15:30	2	27	100	0,0	18,93	-5,89	0,0	1022,52	-6,29	-5,89	18,37	-2,16	0,0	0,00	0,0
2003-12-03 16:00	2	27	100	0,0	18,93	-5,89	0,0	1021,52	-6,29	-5,89	18,37	-2,16	0,0	0,00	0,0
2003-12-03 16:30	2	27	100	0,0	18,83	-5,89	0,0	1022,52	-6,29	-5,89	18,27	-2,16	0,0	0,00	0,0
2003-12-03 17:00	311	27	100	1,6	18,73	-5,79	0,0	1023,52	-6,19	-5,79	18,17	-2,06	2,4	0,00	0,0
2003-12-03 17:30	298	27	100	0,0	18,63	-5,79	0,0	1023,52	-6,19	-5,79	18,07	-2,06	2,0	0,00	0,0
2003-12-03 18:00	298	28	100	0,0	18,43	-5,19	0,0	1022,52	-5,59	-5,19	17,91	-1,46	1,6	0,00	0,0
2003-12-03 18:30	267	28	100	0,0	18,43	-4,89	0,0	1022,52	-5,29	-4,89	17,91	-1,16	1,6	0,00	0,0
2003-12-03 19:00	205	28	100	0,0	18,43	-4,89	0,0	1023,52	-5,29	-4,89	17,91	-1,16	1,8	0,00	0,0
2003-12-03 19:30	179	28	100	0,0	18,43	-4,99	0,0	1022,52	-5,39	-4,99	17,91	-1,26	1,6	0,00	0,0
2003-12-03 20:00	179	28	100	0,0	18,43	-5,09	0,0	1022,52	-5,49	-5,09	17,91	-1,36	0,0	0,00	0,0
2003-12-03 20:30	179	28	100	0,0	18,43	-5,39	0,0	1022,52	-5,79	-5,39	17,91	-1,66	0,0	0,00	0,0
2003-12-03 21:00	179	28	100	0,0	18,43	-5,39	0,0	1022,52	-5,79	-5,39	17,91	-1,66	0,0	0,00	0,0
2003-12-03 21:30	179	28	100	0,0	18,53	-5,59	0,0	1022,52	-5,99	-5,59	18,01	-1,86	0,0	0,00	0,0
2003-12-03 22:00	179	28	100	0,0	18,43	-5,79	0,0	1022,52	-6,19	-5,79	17,91	-2,06	0,0	0,00	0,0
2003-12-03 22:30	179	28	100	0,0	18,33	-5,59	1,0	1022,52	-5,99	-5,59	17,81	-1,86	0,0	1,02	1,0
2003-12-03 23:00	179	28	100	0,0	18,33	-5,89	1,0	1022,52	-6,29	-5,89	17,81	-2,16	0,0	1,02	1,0
2003-12-03 23:30	179	28	100	0,0	18,33	-5,89	1,0	1021,52	-6,29	-5,89	17,81	-2,16	0,0	0,00	1,0
2003-12-04 00:00	179	28	100	0,0	18,53	-5,59	1,0	1021,52	-5,99	-5,59	18,01	-1,86	0,0	0,00	0,0
2003-12-04 00:30	179	27	100	0,0	18,73	-5,59	1,0	1020,52	-5,99	-5,59	18,17	-1,86	1,4	0,00	0,0
2003-12-04 01:00	179	27	100	1,2	18,83	-4,69	1,0	1020,52	-5,09	-4,69	18,27	-0,96	1,4	0,00	0,0
2003-12-04 01:30	179	27	100	0,0	19,03	-4,59	1,0	1019,52	-4,99	-4,59	18,47	-0,86	1,4	0,00	0,0
2003-12-04 02:00	179	27	100	0,0	19,03	-4,09	1,0	1018,52	-4,50	-4,09	18,47	-0,36	1,2	0,00	0,0
2003-12-04 02:30	179	27	100	0,0	19,03	-3,59	1,0	1018,52	-4,00	-3,59	18,47	0,14	1,2	0,00	0,0

Datum	Vindrikt °	Fukt inne Rh%	Fukt ute Rh%	Vindhast m/s	Temp in °C	Temp ute °C	Nb. Mån mm	Tryck Mbar	Dagggp °C	Kyleffekt °C	Vix inne °C	Vix ute °C	Vindby m/s	Korr lufttryck	Nederb./dygn mm
2003-12-04 03:00	179	27	100	0,0	18,93	-3,19	1,0	1017,52	-3,60	-3,19	18,37	0,54	1,4	0,00	0,0
2003-12-04 03:30	179	27	100	0,0	18,93	-2,29	1,0	1016,51	-2,70	-2,29	18,37	1,44	2,2	0,00	0,0
2003-12-04 04:00	179	27	100	1,2	18,83	-1,79	1,0	1015,51	-2,20	-1,79	18,27	1,94	2,4	0,00	0,0
2003-12-04 04:30	179	27	100	1,4	18,73	-1,39	1,0	1014,51	-1,80	-1,39	18,17	2,34	2,4	0,00	0,0
2003-12-04 05:00	179	27	100	3,1	18,73	-1,09	1,0	1013,51	-1,50	-4,22	18,17	2,64	3,7	0,00	0,0
2003-12-04 05:30	179	27	100	2,8	18,73	-0,89	1,0	1012,51	-1,30	-4,00	18,17	2,84	3,9	0,00	0,0
2003-12-04 06:00	153	27	100	3,5	18,73	-0,49	1,0	1010,51	-0,90	-4,81	18,17	3,24	4,7	0,00	0,0
2003-12-04 06:30	155	27	100	5,2	18,73	-0,19	1,0	1009,51	-0,60	-8,77	18,17	3,54	5,8	0,00	0,0
2003-12-04 07:00	162	27	100	2,4	18,73	0,01	1,0	1008,51	-0,41	-1,79	18,17	3,74	6,6	0,00	0,0
2003-12-04 07:30	151	27	100	4,1	18,73	0,21	1,0	1007,51	-0,21	-6,45	18,17	3,94	6,6	0,00	0,0
2003-12-04 08:00	148	27	100	3,7	18,73	0,21	1,0	1007,51	-0,21	-5,24	18,17	3,94	6,2	0,00	0,0
2003-12-04 08:30	174	27	100	3,0	18,73	0,31	1,0	1006,51	-0,11	-2,69	18,17	4,04	5,6	0,00	0,0
2003-12-04 09:00	156	27	100	3,7	18,63	0,41	1,0	1006,51	-0,01	-5,00	18,07	4,14	6,0	0,00	0,0
2003-12-04 09:30	178	27	100	4,1	18,63	0,41	1,0	1005,51	-0,01	-6,21	18,07	4,14	4,1	0,00	0,0
2003-12-04 10:00	209	27	100	3,0	18,53	1,02	1,0	1005,51	0,59	-1,93	17,97	4,75	5,4	0,00	0,0
2003-12-04 10:30	284	28	100	2,8	18,53	1,32	1,0	1006,51	0,89	-1,60	18,01	5,05	4,5	0,00	0,0
2003-12-04 11:00	268	28	100	6,0	18,43	2,32	1,0	1006,51	1,89	-6,85	17,91	6,05	7,9	0,00	0,0
2003-12-04 11:30	293	28	100	6,4	18,33	2,32	1,0	1005,51	1,89	-7,47	17,81	6,05	9,8	0,00	0,0
2003-12-04 12:00	238	28	98	4,3	18,23	2,52	2,0	1005,51	1,80	-3,68	17,71	6,07	8,7	1,02	1,0
2003-12-04 12:30	297	28	94	5,0	18,13	3,02	2,0	1005,51	1,69	-4,74	17,61	6,24	10,9	1,02	1,0
2003-12-04 13:00	299	28	91	5,6	17,93	2,92	2,0	1005,51	1,13	-5,47	17,41	5,89	13,4	0,00	1,0
2003-12-04 13:30	288	28	91	5,2	17,93	2,82	2,0	1005,51	1,03	-4,99	17,41	5,79	9,4	0,00	1,0
2003-12-04 14:00	279	28	91	4,1	17,83	2,72	2,0	1004,51	0,93	-3,44	17,31	5,69	9,2	0,00	1,0
2003-12-04 14:30	309	28	95	7,1	17,93	2,52	2,0	1004,51	1,35	-7,86	17,41	5,82	9,2	0,00	1,0
2003-12-04 15:00	240	28	96	3,1	17,83	2,32	2,0	1004,51	1,30	-0,51	17,31	5,70	10,6	0,00	1,0
2003-12-04 15:30	287	28	90	6,8	17,83	2,22	2,0	1004,51	0,28	-8,26	17,31	5,11	9,4	0,00	1,0
2003-12-04 16:00	294	28	91	4,9	17,83	2,22	2,0	1004,51	0,44	-5,13	17,31	5,19	9,6	0,00	1,0
2003-12-04 16:30	295	28	92	3,0	17,83	1,92	2,0	1004,51	0,30	-0,94	17,31	4,97	7,9	0,00	1,0
2003-12-04 17:00	268	28	90	5,6	17,93	2,02	2,0	1004,51	0,08	-6,62	17,41	4,91	10,8	0,00	1,0
2003-12-04 17:30	295	28	95	5,2	18,03	1,72	2,0	1004,51	0,56	-6,38	17,51	5,02	9,2	0,00	1,0
2003-12-04 18:00	289	28	95	3,5	18,13	1,52	2,0	1004,51	0,36	-2,55	17,61	4,82	10,0	0,00	1,0
2003-12-04 18:30	276	28	99	5,2	18,23	1,02	2,0	1004,51	0,45	-7,26	17,71	4,66	10,8	0,00	1,0
2003-12-04 19:00	290	28	99	2,8	18,13	0,92	2,0	1004,51	0,35	-2,03	17,61	4,56	10,9	0,00	1,0
2003-12-04 19:30	305	28	97	4,1	18,03	0,61	2,0	1004,51	-0,24	-5,97	17,51	4,09	9,8	0,00	1,0
2003-12-04 20:00	284	28	98	3,7	17,93	0,61	2,0	1005,51	-0,09	-4,77	17,41	4,17	8,1	0,00	1,0
2003-12-04 20:30	281	28	88	4,9	17,73	0,51	2,0	1005,51	-1,71	-7,24	17,20	3,25	8,3	0,00	1,0
2003-12-04 21:00	301	28	85	3,7	17,53	0,41	2,0	1005,51	-2,30	-5,00	17,00	2,92	7,9	0,00	1,0
2003-12-04 21:30	282	28	86	2,8	17,53	0,11	2,0	1006,51	-2,43	-2,91	17,00	2,69	7,3	0,00	1,0
2003-12-04 22:00	292	28	86	4,3	17,33	-0,09	2,0	1006,51	-2,62	-6,82	16,80	2,49	12,1	0,00	1,0
2003-12-04 22:30	318	28	91	4,1	17,33	-0,49	2,0	1006,51	-2,23	-7,30	16,80	2,49	7,5	0,00	1,0
2003-12-04 23:00	288	28	90	3,1	17,33	-0,49	2,0	1007,51	-2,38	-3,56	16,80	2,41	8,7	0,00	1,0
2003-12-04 23:30	302	28	82	6,0	17,43	-0,59	2,0	1007,51	-3,78	-10,62	16,90	1,69	8,5	0,00	1,0
2003-12-05 00:00	264	27	81	3,7	17,53	-0,99	2,0	1007,51	-4,33	-6,64	16,97	1,22	8,5	0,00	0,0
2003-12-05 00:30	311	27	84	4,7	17,73	-0,89	2,0	1008,51	-3,73	-8,97	17,17	1,54	8,7	0,00	0,0
2003-12-05 01:00	280	27	87	4,3	17,73	-0,99	2,0	1008,51	-3,35	-7,90	17,17	1,67	9,0	0,00	0,0
2003-12-05 01:30	308	27	92	3,9	17,73	-1,29	2,0	1008,51	-2,87	-6,99	17,17	1,77	6,9	0,00	0,0
2003-12-05 02:00	305	27	86	5,2	17,73	-1,29	2,0	1008,51	-3,80	-10,15	17,17	1,29	9,4	0,00	0,0
2003-12-05 02:30	290	28	84	4,5	17,53	-1,29	2,0	1008,51	-4,13	-9,47	17,00	1,14	13,2	0,00	0,0
2003-12-05 03:00	303	28	83	5,4	17,43	-1,39	2,0	1009,51	-4,39	-10,97	16,90	0,96	9,2	0,00	0,0
2003-12-05 03:30	288	28	84	4,7	17,33	-1,29	2,0	1009,51	-4,13	-9,47	16,80	1,14	7,7	0,00	0,0

Datum	Vindrikt °	Fukt inne Rh%	Fukt ute Rh%	Vindhast m/s	Temp in °C	Temp ute °C	Nb. Mån mm	Tryck Mbar	Dagggp °C	Kyleffekt °C	Vix inne °C	Vix ute °C	Vindby m/s	Korr lufttryck	Nederb./dygn mm
2003-12-05 04:00	285	28	85	2,8	17,33	-1,39	2,0	1009,51	-4,06	-4,55	16,80	1,12	7,7	0,00	0,0
2003-12-05 04:30	312	28	86	4,5	17,53	-1,79	2,0	1009,51	-4,29	-10,09	17,00	0,79	7,5	0,00	0,0
2003-12-05 05:00	273	27	87	3,5	17,63	-1,49	2,0	1009,51	-3,84	-5,94	17,07	1,17	8,3	0,00	0,0
2003-12-05 05:30	277	27	86	5,8	17,73	-1,49	2,0	1009,51	-4,00	-11,10	17,17	1,09	7,3	0,00	0,0
2003-12-05 06:00	299	27	92	4,1	17,83	-1,69	2,0	1009,51	-3,26	-8,74	17,27	1,37	7,3	0,00	0,0
2003-12-05 06:30	286	27	91	5,4	17,83	-1,49	2,0	1009,51	-3,21	-11,10	17,27	1,49	7,9	0,00	0,0
2003-12-05 07:00	320	27	87	3,0	17,83	-1,49	2,0	1009,51	-3,84	-4,66	17,27	1,17	7,1	0,00	0,0
2003-12-05 07:30	266	27	82	3,9	17,83	-1,49	2,0	1009,51	-4,65	-7,22	17,27	0,79	6,2	0,00	0,0
2003-12-05 08:00	320	27	83	2,8	17,83	-1,69	2,0	1008,51	-4,68	-4,88	17,27	0,66	6,9	0,00	0,0
2003-12-05 08:30	282	27	86	3,5	17,73	-1,79	2,0	1008,51	-4,29	-6,28	17,17	0,79	7,3	0,00	0,0
2003-12-05 09:00	289	27	89	4,7	17,73	-1,79	2,0	1008,51	-3,82	-10,09	17,17	1,03	8,5	0,00	0,0
2003-12-05 09:30	322	27	92	5,2	17,63	-1,59	2,0	1008,51	-3,16	-10,53	17,07	1,47	8,3	0,00	0,0
2003-12-05 10:00	297	27	93	4,9	17,63	-1,69	2,0	1007,51	-3,11	-9,96	17,07	1,45	6,8	0,00	0,0
2003-12-05 10:30	301	27	95	3,9	17,63	-1,49	2,0	1007,51	-2,62	-7,22	17,07	1,82	5,6	0,00	0,0
2003-12-05 11:00	267	27	96	2,8	17,73	-1,59	2,0	1005,51	-2,57	-4,77	17,17	1,80	5,2	0,00	0,0
2003-12-05 11:30	249	27	95	5,2	17,73	-1,49	2,0	1004,51	-2,62	-10,41	17,17	1,82	6,9	0,00	0,0
2003-12-05 12:00	294	27	92	3,1	17,63	-1,39	2,0	1003,51	-2,96	-4,55	17,07	1,67	6,2	0,00	0,0
2003-12-05 12:30	289	27	92	2,2	17,63	-1,39	2,0	1002,51	-2,96	-1,39	17,07	1,67	4,9	0,00	0,0
2003-12-05 13:00	192	27	92	0,0	17,63	-1,59	2,0	1001,51	-3,16	-1,59	17,07	1,47	3,0	0,00	0,0
2003-12-05 13:30	174	27	92	0,0	17,73	-1,99	2,0	1000,51	-3,56	-1,99	17,17	1,07	3,1	0,00	0,0
2003-12-05 14:00	158	27	95	1,2	17,73	-1,99	2,0	999,51	-3,11	-1,99	17,17	1,31	3,3	0,00	0,0
2003-12-05 14:30	197	27	100	0,0	17,93	-1,89	2,0	999,51	-2,30	-1,89	17,37	1,84	3,9	0,00	0,0
2003-12-05 15:00	180	27	100	1,4	18,03	-2,09	2,0	997,50	-2,50	-2,09	17,47	1,64	2,4	0,00	0,0
2003-12-05 15:30	110	27	100	2,4	18,23	-2,09	2,0	996,50	-2,50	-4,01	17,67	1,64	3,9	0,00	0,0
2003-12-05 16:00	158	27	100	2,4	18,33	-1,99	2,0	995,50	-2,40	-3,90	17,77	1,74	4,3	0,00	0,0
2003-12-05 16:30	194	27	100	2,4	18,33	-1,79	2,0	993,50	-2,20	-3,69	17,77	1,94	4,1	0,00	0,0
2003-12-05 17:00	185	27	100	2,0	18,33	-1,79	2,0	993,50	-2,20	-1,79	17,77	1,94	3,1	0,00	0,0
2003-12-05 17:30	278	27	100	0,0	18,23	-1,79	2,0	992,50	-2,20	-1,79	17,67	1,94	2,2	0,00	0,0
2003-12-05 18:00	314	27	100	2,0	18,13	-1,49	2,0	992,50	-1,90	-1,49	17,57	2,24	3,9	0,00	0,0
2003-12-05 18:30	320	27	100	3,9	17,93	-1,19	2,0	991,50	-1,60	-6,87	17,37	2,54	5,6	0,00	0,0
2003-12-05 19:00	334	27	100	4,3	17,73	-1,19	2,0	992,50	-1,60	-8,14	17,17	2,54	6,9	0,00	0,0
2003-12-05 19:30	323	27	100	6,4	17,53	-2,29	2,0	993,50	-2,70	-13,54	16,97	1,44	11,7	0,00	0,0
2003-12-05 20:00	306	28	100	5,8	17,53	-2,59	2,0	994,50	-3,00	-12,50	17,00	1,14	10,8	0,00	0,0
2003-12-05 20:30	307	28	100	4,1	17,43	-3,19	2,0	994,50	-3,60	-10,55	16,90	0,54	12,8	0,00	0,0
2003-12-05 21:00	291	28	100	3,9	17,43	-3,29	2,0	995,50	-3,70	-9,32	16,90	0,44	13,0	0,00	0,0
2003-12-05 21:30	325	28	100	5,2	17,43	-3,69	2,0	996,50	-4,10	-13,18	16,90	0,04	13,6	0,00	0,0
2003-12-05 22:00	314	28	100	5,4	17,53	-3,89	2,0	997,50	-4,30	-14,17	17,00	-0,16	15,9	0,00	0,0
2003-12-05 22:30	316	27	100	6,9	17,53	-4,09	2,0	997,50	-4,50	-16,71	16,97	-0,36	12,8	0,00	0,0
2003-12-05 23:00	341	27	100	15,1	17,63	-4,09	3,0	999,51	-4,50	-24,06	17,07	-0,36	15,1	1,02	1,0
2003-12-05 23:30	356	27	99	9,6	17,73	-4,19	3,0	1000,51	-4,73	-20,56	17,17	-0,55	15,1	1,02	1,0
2003-12-06 00:00	329	27	92	11,1	17,83	-4,19	3,0	1002,51	-5,73	-21,68	17,27	-1,14	15,5	0,00	0,0
2003-12-06 00:30	1	27	99	6,0	17,93	-4,49	3,0	1004,51	-5,03	-15,69	17,37	-0,85	14,9	0,00	0,0
2003-12-06 01:00	333	27	99	8,1	18,03	-4,49	3,0	1006,51	-5,03	-19,28	17,47	-0,85	12,1	0,00	0,0
2003-12-06 01:30	341	27	93	6,6	18,13	-4,59	3,0	1008,51	-5,98	-16,57	17,57	-1,45	14,4	0,00	0,0
2003-12-06 02:00	332	27	85	3,0	18,23	-4,49	3,0	1010,51	-7,09	-7,94	17,67	-1,99	10,0	0,00	0,0
2003-12-06 02:30	323	27	75	3,3	18,33	-4,49	3,0	1011,51	-8,77	-9,33	17,77	-2,71	11,9	0,00	0,0
2003-12-06 03:00	331	27	74	9,4	18,43	-4,89	3,0	1012,51	-9,33	-21,57	17,87	-3,18	9,4	0,00	0,0
2003-12-06 03:30	347	27	77	4,3	18,43	-5,09	3,0	1013,51	-9,00	-12,84	17,87	-3,17	8,3	0,00	0,0
2003-12-06 04:00	322	27	78	4,1	18,53	-5,09	3,0	1014,51	-8,83	-12,84	17,97	-3,10	7,5	0,00	0,0
2003-12-06 04:30	328	27	78	3,1	18,63	-4,99	3,0	1015,51	-8,73	-8,48	18,07	-3,00	7,7	0,00	0,0

Datum	Vindrikt °	Fukt inne Rh%	Fukt ute Rh%	Vindhast m/s	Temp in °C	Temp ute °C	Nb. Mån mm	Tryck Mbar	Dagggp °C	Kyleffekt °C	Vix inne °C	Vix ute °C	Vindby m/s	Korr lufttryck	Nederb./dygn mm
2003-12-06 05:00	24	27	81	3,3	18,63	-4,99	3,0	1016,51	-8,23	-9,89	18,07	-2,79	8,1	0,00	0,0
2003-12-06 05:30	335	27	80	3,7	18,63	-4,69	3,0	1016,51	-8,10	-10,95	18,07	-2,56	7,9	0,00	0,0
2003-12-06 06:00	331	27	80	2,4	18,63	-4,99	3,0	1017,52	-8,39	-7,07	18,07	-2,86	6,6	0,00	0,0
2003-12-06 06:30	309	27	78	2,6	18,73	-4,99	3,0	1017,52	-8,73	-7,07	18,17	-3,00	6,6	0,00	0,0
2003-12-06 07:00	346	27	76	3,3	18,73	-4,89	3,0	1018,52	-8,98	-9,78	18,17	-3,04	9,0	0,00	0,0
2003-12-06 07:30	327	27	75	3,7	18,73	-4,89	3,0	1019,52	-9,16	-11,19	18,17	-3,11	9,4	0,00	0,0
2003-12-06 08:00	342	27	75	5,4	18,73	-4,99	3,0	1019,52	-9,25	-15,58	18,17	-3,21	7,5	0,00	0,0
2003-12-06 08:30	309	27	72	4,3	18,73	-4,99	3,0	1020,52	-9,79	-12,72	18,17	-3,42	7,3	0,00	0,0
2003-12-06 09:00	322	27	74	3,3	18,73	-5,29	3,0	1021,52	-9,72	-10,23	18,17	-3,58	6,2	0,00	0,0
2003-12-06 09:30	325	27	78	4,1	18,73	-5,29	3,0	1021,52	-9,02	-13,08	18,17	-3,30	6,4	0,00	0,0
2003-12-06 10:00	351	27	79	3,3	18,73	-5,19	3,0	1022,52	-8,76	-10,12	18,17	-3,13	5,4	0,00	0,0
2003-12-06 10:30	312	27	81	3,3	18,73	-5,59	3,0	1022,52	-8,81	-10,57	18,17	-3,39	4,5	0,00	0,0
2003-12-06 11:00	305	27	82	2,8	18,63	-5,59	3,0	1022,52	-8,65	-9,14	18,07	-3,31	3,5	0,00	0,0
2003-12-06 11:30	351	27	81	2,2	18,53	-5,29	3,0	1023,52	-8,52	-5,29	17,97	-3,09	4,1	0,00	0,0
2003-12-06 12:00	293	27	79	2,6	18,33	-4,99	3,0	1023,52	-8,56	-7,07	17,77	-2,93	5,0	0,00	0,0
2003-12-06 12:30	292	27	77	4,1	18,13	-4,59	3,0	1024,52	-8,52	-12,23	17,57	-2,67	5,6	0,00	0,0
2003-12-06 13:00	269	27	77	2,0	17,93	-4,59	3,0	1024,52	-8,52	-4,59	17,37	-2,67	5,0	0,00	0,0
2003-12-06 13:30	356	27	76	2,8	17,83	-4,79	3,0	1024,52	-8,88	-8,26	17,27	-2,94	4,7	0,00	0,0
2003-12-06 14:00	298	27	78	2,0	17,73	-4,99	3,0	1024,52	-8,73	-4,99	17,17	-3,00	4,3	0,00	0,0
2003-12-06 14:30	288	27	80	1,6	17,63	-5,49	3,0	1024,52	-8,88	-5,49	17,07	-3,36	3,0	0,00	0,0
2003-12-06 15:00	293	27	82	1,8	17,53	-5,79	3,0	1024,52	-8,84	-5,79	16,97	-3,51	3,5	0,00	0,0
2003-12-06 15:30	283	27	84	1,8	17,43	-5,59	3,0	1024,52	-8,33	-5,59	16,87	-3,16	3,7	0,00	0,0
2003-12-06 16:00	291	27	85	1,2	17,43	-6,29	3,0	1024,52	-8,86	-6,29	16,87	-3,79	2,8	0,00	0,0
2003-12-06 16:30	289	27	90	1,4	17,33	-6,09	3,0	1025,52	-7,90	-6,09	16,77	-3,20	3,0	0,00	0,0
2003-12-06 17:00	312	27	93	1,8	17,53	-5,89	3,0	1024,52	-7,27	-5,89	16,97	-2,76	3,1	0,00	0,0
2003-12-06 17:30	288	27	94	2,0	17,83	-5,69	3,0	1024,52	-6,92	-5,69	17,27	-2,47	3,1	0,00	0,0
2003-12-06 18:00	288	27	95	2,6	18,03	-5,89	3,0	1024,52	-6,98	-8,02	17,47	-2,59	3,0	0,00	0,0
2003-12-06 18:30	296	27	96	1,6	18,23	-5,79	3,0	1024,52	-6,74	-5,79	17,67	-2,41	3,1	0,00	0,0
2003-12-06 19:00	267	27	97	0,0	18,23	-6,09	3,0	1024,52	-6,90	-6,09	17,67	-2,62	3,0	0,00	0,0
2003-12-06 19:30	186	27	98	0,0	18,13	-6,39	3,0	1023,52	-7,06	-6,39	17,57	-2,84	2,2	0,00	0,0
2003-12-06 20:00	178	27	98	0,0	18,03	-6,89	3,0	1023,52	-7,56	-6,89	17,47	-3,34	1,6	0,00	0,0
2003-12-06 20:30	256	27	100	0,0	17,83	-6,39	3,0	1022,52	-6,79	-6,39	17,27	-2,66	2,8	0,00	0,0
2003-12-06 21:00	305	27	100	1,8	17,73	-5,79	3,0	1022,52	-6,19	-5,79	17,17	-2,06	3,3	0,00	0,0
2003-12-06 21:30	163	27	100	0,0	17,73	-5,19	3,0	1021,52	-5,59	-5,19	17,17	-1,46	3,5	0,00	0,0
2003-12-06 22:00	255	27	100	2,2	17,73	-4,19	3,0	1020,52	-4,59	-4,19	17,17	-0,46	4,3	0,00	0,0
2003-12-06 22:30	266	27	100	1,4	17,83	-3,69	3,0	1020,52	-4,10	-3,69	17,27	0,04	3,7	0,00	0,0
2003-12-06 23:00	295	27	100	4,7	18,03	-2,99	3,0	1019,52	-3,40	-11,57	17,47	0,74	6,6	0,00	0,0
2003-12-06 23:30	297	27	100	1,8	18,03	-2,59	3,0	1019,52	-3,00	-2,59	17,47	1,14	6,8	0,00	0,0
2003-12-07 00:00	289	27	97	3,7	18,03	-1,99	3,0	1019,52	-2,82	-7,80	17,47	1,48	6,9	0,00	0,0
2003-12-07 00:30	283	27	95	3,5	18,03	-1,79	3,0	1018,52	-2,91	-6,28	17,47	1,51	6,6	0,00	0,0
2003-12-07 01:00	266	27	95	1,6	18,03	-1,69	3,0	1017,52	-2,82	-1,69	17,47	1,62	6,0	0,00	0,0
2003-12-07 01:30	256	27	93	0,0	17,93	-1,49	3,0	1017,52	-2,91	-1,49	17,37	1,65	6,6	0,00	0,0
2003-12-07 02:00	268	27	92	4,5	18,03	-1,19	3,0	1016,51	-2,77	-9,34	17,47	1,87	7,3	0,00	0,0
2003-12-07 02:30	289	27	92	5,2	17,93	-0,99	3,0	1016,51	-2,57	-9,78	17,37	2,07	8,1	0,00	0,0
2003-12-07 03:00	267	27	92	3,5	17,93	-0,69	3,0	1015,51	-2,27	-5,03	17,37	2,37	7,9	0,00	0,0
2003-12-07 03:30	253	27	92	4,9	18,03	-0,29	3,0	1014,51	-1,88	-8,23	17,47	2,77	8,3	0,00	0,0
2003-12-07 04:00	300	27	93	8,3	17,93	-0,19	3,0	1013,51	-1,63	-13,28	17,37	2,95	9,0	0,00	0,0
2003-12-07 04:30	290	27	92	7,3	17,93	0,11	3,0	1012,51	-1,48	-11,67	17,37	3,17	9,2	0,00	0,0
2003-12-07 05:00	287	27	92	5,2	17,83	0,41	3,0	1012,51	-1,19	-8,01	17,27	3,47	10,4	0,00	0,0
2003-12-07 05:30	300	27	93	4,7	17,73	0,82	3,0	1011,51	-0,64	-6,86	17,17	3,95	12,7	0,00	0,0

Datum	Vindrikt °	Fukt inne Rh%	Fukt ute Rh%	Vindhast m/s	Temp in °C	Temp ute °C	Nb. Mån mm	Tryck Mbar	Dagggp °C	Kyleffekt °C	Vix inne °C	Vix ute °C	Vindby m/s	Korr lufttryck	Nederb./dygn mm
2003-12-07 06:00	282	27	95	3,0	17,63	1,02	3,0	1011,51	-0,14	-1,93	17,07	4,32	10,8	0,00	0,0
2003-12-07 06:30	263	27	96	5,2	17,73	1,22	3,0	1010,51	0,21	-7,01	17,17	4,60	6,9	0,00	0,0
2003-12-07 07:00	233	27	95	4,7	17,83	1,72	3,0	1010,51	0,56	-5,75	17,27	5,02	8,1	0,00	0,0
2003-12-07 07:30	292	27	94	5,2	17,83	2,22	3,0	1008,51	0,90	-5,75	17,27	5,43	13,8	0,00	0,0
2003-12-07 08:00	316	27	95	9,0	17,73	2,42	3,0	1008,51	1,25	-10,74	17,17	5,72	11,1	0,00	0,0
2003-12-07 08:30	255	27	94	5,6	17,63	2,72	3,0	1007,51	1,40	-5,72	17,07	5,94	13,0	0,00	0,0
2003-12-07 09:00	238	28	95	6,2	17,43	2,82	3,0	1007,51	1,65	-6,20	16,90	6,12	17,8	0,00	0,0
2003-12-07 09:30	256	28	96	12,5	17,33	2,92	3,0	1006,51	1,90	-12,04	16,80	6,30	15,1	0,00	0,0
2003-12-07 10:00	278	28	96	7,3	17,23	3,22	3,0	1006,51	2,20	-7,46	16,70	6,60	15,7	0,00	0,0
2003-12-07 10:30	269	28	93	7,9	17,13	3,52	3,0	1006,51	2,03	-7,58	16,60	6,65	15,5	0,00	0,0
2003-12-07 11:00	282	28	92	6,9	17,03	3,62	3,0	1005,51	1,98	-6,38	16,50	6,67	16,8	0,00	0,0
2003-12-07 11:30	262	28	91	6,0	16,93	3,82	3,0	1004,51	2,01	-4,90	16,40	6,79	15,1	0,00	0,0
2003-12-07 12:00	295	28	90	9,0	16,83	4,12	3,0	1004,51	2,15	-8,31	16,30	7,01	14,0	0,00	0,0
2003-12-07 12:30	295	28	90	9,0	16,83	4,12	3,0	1004,51	2,15	-8,31	16,30	7,01	14,0	0,00	0,0
2003-12-07 13:00	295	28	90	9,0	16,83	4,12	3,0	1004,51	2,15	-8,31	16,30	7,01	14,0	0,00	0,0
2003-12-07 13:30	295	28	90	9,0	16,83	4,12	3,0	1004,51	2,15	-8,31	16,30	7,01	14,0	0,00	0,0
2003-12-07 14:00	279	29	90	6,9	15,73	4,02	4,1	1002,51	2,05	-5,85	15,24	6,91	11,7	0,00	1,0
2003-12-07 14:30	304	29	95	6,6	15,73	3,62	4,1	1002,51	2,44	-5,75	15,24	6,92	12,1	0,00	1,0
2003-12-07 15:00	271	29	97	5,0	15,93	3,62	4,1	1002,51	2,74	-3,98	15,44	7,09	10,2	0,00	1,0
2003-12-07 15:30	287	29	99	4,5	16,33	3,52	5,1	1002,51	2,94	-3,52	15,84	7,16	11,9	1,02	2,0
2003-12-07 16:00	320	29	95	6,6	16,73	2,92	5,1	1002,51	1,75	-6,67	16,24	6,22	10,4	1,02	2,0
2003-12-07 16:30	305	29	90	4,9	17,03	3,02	5,6	1002,51	1,07	-4,14	16,54	5,91	11,5	0,51	2,5
2003-12-07 17:00	288	29	88	6,0	17,13	2,72	5,6	1003,51	0,45	-6,33	16,64	5,45	14,9	0,51	2,5
2003-12-07 17:30	330	29	82	11,7	16,93	2,52	5,6	1003,51	-0,75	-12,40	16,44	4,79	14,4	0,00	2,5
2003-12-07 18:00	289	29	91	7,7	16,73	1,92	5,6	1003,51	0,14	-9,79	16,24	4,89	12,3	0,00	2,5
2003-12-07 18:30	272	29	91	8,5	16,53	1,92	5,6	1004,51	0,14	-10,91	16,04	4,89	12,8	0,00	2,5
2003-12-07 19:00	286	29	83	7,3	16,43	1,82	5,6	1004,51	-1,27	-9,36	15,94	4,17	13,2	0,00	2,5
2003-12-07 19:30	307	29	81	7,3	16,33	1,62	5,6	1004,51	-1,80	-9,63	15,84	3,82	11,7	0,00	2,5
2003-12-07 20:00	310	29	80	7,5	16,13	1,62	5,6	1004,51	-1,98	-9,63	15,64	3,75	13,2	0,00	2,5
2003-12-07 20:30	285	29	79	4,7	16,13	1,52	5,6	1005,51	-2,25	-6,00	15,64	3,57	11,5	0,00	2,5
2003-12-07 21:00	300	29	83	7,7	16,33	1,32	5,6	1005,51	-1,75	-10,61	15,84	3,67	11,7	0,00	2,5
2003-12-07 21:30	282	28	82	5,2	16,53	1,12	6,6	1006,51	-2,12	-7,13	16,00	3,39	10,8	1,02	3,6
2003-12-07 22:00	293	28	93	3,9	16,83	0,92	6,6	1006,51	-0,54	-4,42	16,30	4,05	9,8	1,02	3,6
2003-12-07 22:30	275	28	89	4,7	17,03	0,92	6,6	1007,51	-1,16	-6,74	16,50	3,73	8,1	0,00	3,6
2003-12-07 23:00	291	28	94	3,7	17,13	0,61	6,6	1007,51	-0,68	-4,77	16,60	3,83	9,0	0,00	3,6
2003-12-07 23:30	295	28	88	3,3	17,23	0,61	6,6	1007,51	-1,62	-3,57	16,70	3,35	8,3	0,00	3,6
2003-12-08 00:00	284	28	87	6,0	17,13	0,82	6,6	1007,51	-1,58	-8,80	16,60	3,47	9,0	0,00	0,0
2003-12-08 00:30	296	28	88	5,2	17,03	0,61	6,6	1007,51	-1,62	-7,76	16,50	3,35	8,9	0,00	0,0
2003-12-08 01:00	308	28	81	5,2	16,83	0,61	6,6	1007,51	-2,78	-7,76	16,30	2,82	10,0	0,00	0,0
2003-12-08 01:30	324	28	83	5,8	16,83	0,51	6,6	1008,51	-2,53	-8,54	16,30	2,87	8,7	0,00	0,0
2003-12-08 02:00	282	28	87	5,6	16,93	0,41	6,6	1008,51	-1,97	-8,67	16,40	3,07	7,7	0,00	0,0
2003-12-08 02:30	298	28	87	4,9	17,03	0,31	6,6	1008,51	-2,07	-7,48	16,50	2,97	7,3	0,00	0,0
2003-12-08 03:00	285	28	83	3,9	17,13	0,31	6,6	1008,51	-2,73	-5,12	16,60	2,67	9,4	0,00	0,0
2003-12-08 03:30	289	28	82	4,9	17,23	0,41	6,6	1008,51	-2,80	-7,36	16,70	2,69	9,2	0,00	0,0
2003-12-08 04:00	296	28	83	3,1	17,43	0,41	6,6	1008,51	-2,63	-2,58	16,90	2,77	7,9	0,00	0,0
2003-12-08 04:30	312	28	80	6,2	17,53	0,41	6,6	1009,51	-3,15	-9,32	17,00	2,55	9,4	0,00	0,0
2003-12-08 05:00	285	28	78	3,9	17,53	0,61	6,6	1009,51	-3,30	-4,77	17,00	2,60	8,7	0,00	0,0
2003-12-08 05:30	281	28	78	3,0	17,53	0,51	6,6	1009,51	-3,40	-2,47	17,00	2,50	6,8	0,00	0,0
2003-12-08 06:00	307	28	80	2,8	17,43	0,41	6,6	1009,51	-3,15	-2,58	16,90	2,55	8,3	0,00	0,0
2003-12-08 06:30	287	28	84	3,1	17,33	0,31	6,6	1009,51	-2,56	-2,69	16,80	2,74	6,4	0,00	0,0

Datum	Vindrikt °	Fukt inne Rh%	Fukt ute Rh%	Vindhast m/s	Temp in °C	Temp ute °C	Nb. Mån mm	Tryck Mbar	Dagggp °C	Kyleffekt °C	Vix inne °C	Vix ute °C	Vindby m/s	Korr lufttryck	Nederb./dygn mm
2003-12-08 07:00	278	28	81	5,6	17,33	0,61	6,6	1009,51	-2,78	-8,41	16,80	2,82	10,2	0,00	0,0
2003-12-08 07:30	309	28	78	4,5	17,33	0,51	6,6	1010,51	-3,40	-7,24	16,80	2,50	7,1	0,00	0,0
2003-12-08 08:00	308	28	79	2,6	17,43	0,01	6,6	1010,51	-3,71	-1,79	16,90	2,07	6,8	0,00	0,0
2003-12-08 08:30	286	28	81	2,8	17,53	-0,09	6,6	1011,51	-3,46	-3,13	17,00	2,12	3,9	0,00	0,0
2003-12-08 09:00	309	28	81	2,2	17,73	-0,09	6,6	1011,51	-3,46	-0,09	17,20	2,12	5,0	0,00	0,0
2003-12-08 09:30	306	28	80	2,4	17,83	-0,19	6,6	1011,51	-3,73	-2,00	17,31	1,94	4,3	0,00	0,0
2003-12-08 10:00	291	28	81	2,2	17,93	-0,49	6,6	1011,51	-3,85	-0,49	17,41	1,72	4,3	0,00	0,0
2003-12-08 10:30	284	28	80	3,0	17,93	0,01	6,6	1011,51	-3,53	-3,02	17,41	2,14	6,0	0,00	0,0
2003-12-08 11:00	314	28	79	3,7	17,83	-0,09	6,6	1011,51	-3,81	-5,59	17,31	1,97	6,2	0,00	0,0
2003-12-08 11:30	301	27	80	2,4	17,73	-0,19	6,6	1011,51	-3,73	-2,00	17,17	1,94	6,0	0,00	0,0
2003-12-08 12:00	296	27	80	1,4	17,63	-0,19	6,6	1012,51	-3,73	-0,19	17,07	1,94	5,2	0,00	0,0
2003-12-08 12:30	288	27	80	2,6	17,53	-0,29	6,6	1012,51	-3,83	-2,11	16,97	1,84	5,2	0,00	0,0
2003-12-08 13:00	303	28	81	2,6	17,43	0,01	6,6	1012,51	-3,36	-1,79	16,90	2,22	5,0	0,00	0,0
2003-12-08 13:30	307	28	81	3,0	17,33	-0,19	6,6	1013,51	-3,56	-3,24	16,80	2,02	4,5	0,00	0,0
2003-12-08 14:00	298	28	83	1,6	17,23	-0,49	6,6	1013,51	-3,51	-0,49	16,70	1,87	3,5	0,00	0,0
2003-12-08 14:30	309	28	85	2,8	17,23	-0,59	6,6	1013,51	-3,28	-3,67	16,70	1,92	4,9	0,00	0,0
2003-12-08 15:00	295	28	87	1,4	17,23	-0,69	6,6	1013,51	-3,05	-0,69	16,70	1,97	4,1	0,00	0,0
2003-12-08 15:30	263	28	88	0,0	17,33	-1,09	6,6	1013,51	-3,29	-1,09	16,80	1,65	3,1	0,00	0,0
2003-12-08 16:00	263	28	89	0,0	17,53	-1,59	6,6	1013,51	-3,62	-1,59	17,00	1,23	1,4	0,00	0,0
2003-12-08 16:30	268	28	91	0,0	17,83	-1,99	6,6	1013,51	-3,71	-1,99	17,31	0,99	1,6	0,00	0,0
2003-12-08 17:00	270	28	91	0,0	18,03	-1,99	6,6	1013,51	-3,71	-1,99	17,51	0,99	1,6	0,00	0,0
2003-12-08 17:30	137	28	93	0,0	18,13	-2,49	6,6	1013,51	-3,90	-2,49	17,61	0,65	2,6	0,00	0,0
2003-12-08 18:00	129	28	95	1,4	18,13	-2,49	6,6	1013,51	-3,61	-2,49	17,61	0,81	2,0	0,00	0,0
2003-12-08 18:30	109	28	96	1,4	18,13	-2,09	6,6	1013,51	-3,07	-2,09	17,61	1,30	2,6	0,00	0,0
2003-12-08 19:00	91	28	95	0,0	17,93	-1,39	6,6	1014,51	-2,52	-1,39	17,41	1,92	2,8	0,00	0,0
2003-12-08 19:30	299	28	91	1,6	17,93	-0,69	6,6	1014,51	-2,43	-0,69	17,41	2,29	3,0	0,00	0,0
2003-12-08 20:00	309	28	92	1,2	17,73	-0,99	6,6	1014,51	-2,57	-0,99	17,20	2,07	3,0	0,00	0,0
2003-12-08 20:30	307	28	93	1,2	17,73	-0,99	6,6	1014,51	-2,42	-0,99	17,20	2,15	2,2	0,00	0,0
2003-12-08 21:00	307	28	93	0,0	17,73	-1,29	6,6	1014,51	-2,72	-1,29	17,20	1,85	1,8	0,00	0,0
2003-12-08 21:30	307	28	94	0,0	17,83	-1,69	6,6	1015,51	-2,96	-1,69	17,31	1,53	0,0	0,00	0,0
2003-12-08 22:00	307	28	96	0,0	17,93	-1,69	6,6	1015,51	-2,67	-1,69	17,41	1,70	0,0	0,00	0,0
2003-12-08 22:30	307	28	98	0,0	18,13	-1,69	6,6	1015,51	-2,38	-1,69	17,61	1,87	1,2	0,00	0,0
2003-12-08 23:00	307	28	99	0,0	18,23	-1,29	6,6	1015,51	-1,84	-1,29	17,71	2,36	1,6	0,00	0,0
2003-12-08 23:30	307	28	99	0,0	18,43	-1,39	6,6	1015,51	-1,94	-1,39	17,91	2,26	1,2	0,00	0,0
2003-12-09 00:00	305	28	99	2,0	18,43	-1,19	6,6	1015,51	-1,74	-1,19	17,91	2,46	2,0	0,00	0,0
2003-12-09 00:30	299	28	94	0,0	18,43	-0,99	6,6	1015,51	-2,27	-0,99	17,91	2,23	2,0	0,00	0,0
2003-12-09 01:00	314	28	93	0,0	18,33	-1,19	6,6	1015,51	-2,62	-1,19	17,81	1,95	2,0	0,00	0,0
2003-12-09 01:30	314	28	94	0,0	18,23	-1,29	6,6	1015,51	-2,57	-1,29	17,71	1,93	0,0	0,00	0,0
2003-12-09 02:00	314	28	97	0,0	18,23	-1,39	6,6	1015,51	-2,23	-1,39	17,71	2,08	1,2	0,00	0,0
2003-12-09 02:30	314	28	98	0,0	18,23	-1,39	6,6	1016,51	-2,08	-1,39	17,71	2,17	0,0	0,00	0,0
2003-12-09 03:00	314	28	100	0,0	18,23	-1,59	6,6	1016,51	-2,00	-1,59	17,71	2,14	0,0	0,00	0,0
2003-12-09 03:30	280	28	100	0,0	18,33	-1,69	6,6	1016,51	-2,10	-1,69	17,81	2,04	1,4	0,00	0,0
2003-12-09 04:00	280	28	100	0,0	18,43	-1,69	6,6	1015,51	-2,10	-1,69	17,91	2,04	1,4	0,00	0,0
2003-12-09 04:30	280	28	100	0,0	18,43	-1,59	6,6	1015,51	-2,00	-1,59	17,91	2,14	0,0	0,00	0,0
2003-12-09 05:00	280	28	100	1,2	18,53	-1,69	6,6	1015,51	-2,10	-1,69	18,01	2,04	1,8	0,00	0,0
2003-12-09 05:30	130	28	100	1,4	18,63	-1,59	6,6	1015,51	-2,00	-1,59	18,11	2,14	2,2	0,00	0,0
2003-12-09 06:00	98	28	100	1,2	18,53	-1,59	6,6	1015,51	-2,00	-1,59	18,01	2,14	2,4	0,00	0,0
2003-12-09 06:30	108	28	100	1,6	18,53	-1,59	6,6	1015,51	-2,00	-1,59	18,01	2,14	2,2	0,00	0,0
2003-12-09 07:00	103	28	100	1,4	18,43	-1,49	6,6	1015,51	-1,90	-1,49	17,91	2,24	2,0	0,00	0,0
2003-12-09 07:30	116	28	100	1,8	18,43	-1,49	6,6	1015,51	-1,90	-1,49	17,91	2,24	2,8	0,00	0,0

Datum	Vindrikt °	Fukt inne Rh%	Fukt ute Rh%	Vindhast m/s	Temp in °C	Temp ute °C	Nb. Mån mm	Tryck Mbar	Dagggp °C	Kyleffekt °C	Vix inne °C	Vix ute °C	Vindby m/s	Korr lufttryck	Nederb./dygn mm
2003-12-09 08:00	127	28	100	1,6	18,43	-1,39	6,6	1015,51	-1,80	-1,39	17,91	2,34	3,1	0,00	0,0
2003-12-09 08:30	124	28	100	2,0	18,43	-1,19	6,6	1016,51	-1,60	-1,19	17,91	2,54	3,1	0,00	0,0
2003-12-09 09:00	130	28	100	1,6	18,43	-1,09	6,6	1016,51	-1,50	-1,09	17,91	2,64	2,8	0,00	0,0
2003-12-09 09:30	133	28	100	2,2	18,53	-1,09	6,6	1016,51	-1,50	-1,09	18,01	2,64	3,3	0,00	0,0
2003-12-09 10:00	132	28	100	1,8	18,63	-1,09	6,6	1016,51	-1,50	-1,09	18,11	2,64	2,6	0,00	0,0
2003-12-09 10:30	124	28	100	0,0	18,63	-1,09	6,6	1015,51	-1,50	-1,09	18,11	2,64	2,8	0,00	0,0
2003-12-09 11:00	142	28	100	1,8	18,73	-0,99	6,6	1015,51	-1,40	-0,99	18,21	2,74	3,0	0,00	0,0
2003-12-09 11:30	139	28	100	1,4	18,73	-0,89	6,6	1015,51	-1,30	-0,89	18,21	2,84	2,8	0,00	0,0
2003-12-09 12:00	138	28	100	2,2	18,73	-0,69	6,6	1015,51	-1,10	-0,69	18,21	3,04	2,6	0,00	0,0
2003-12-09 12:30	151	28	100	1,4	18,63	-0,49	6,6	1015,51	-0,90	-0,49	18,11	3,24	2,6	0,00	0,0
2003-12-09 13:00	155	28	100	1,6	18,63	-0,49	6,6	1015,51	-0,90	-0,49	18,11	3,24	2,6	0,00	0,0
2003-12-09 13:30	120	28	100	0,0	18,53	-0,49	6,6	1015,51	-0,90	-0,49	18,01	3,24	2,2	0,00	0,0
2003-12-09 14:00	155	28	100	1,8	18,53	-0,39	6,6	1014,51	-0,80	-0,39	18,01	3,34	3,3	0,00	0,0
2003-12-09 14:30	155	28	100	1,2	18,43	-0,39	6,6	1014,51	-0,80	-0,39	17,91	3,34	2,0	0,00	0,0
2003-12-09 15:00	119	28	100	0,0	18,43	-0,39	6,6	1013,51	-0,80	-0,39	17,91	3,34	2,2	0,00	0,0
2003-12-09 15:30	114	28	100	1,8	18,53	-0,99	6,6	1013,51	-1,40	-0,99	18,01	2,74	2,8	0,00	0,0
2003-12-09 16:00	109	28	100	1,8	18,53	-1,29	6,6	1012,51	-1,70	-1,29	18,01	2,44	3,3	0,00	0,0
2003-12-09 16:30	102	28	100	2,4	18,63	-1,29	6,6	1012,51	-1,70	-3,16	18,11	2,44	3,7	0,00	0,0
2003-12-09 17:00	121	28	100	3,5	18,63	-1,19	6,6	1011,51	-1,60	-5,60	18,11	2,54	6,2	0,00	0,0
2003-12-09 17:30	121	28	100	4,1	18,63	-0,89	6,6	1011,51	-1,30	-7,78	18,11	2,84	6,2	0,00	0,0
2003-12-09 18:00	118	28	100	2,4	18,53	-1,49	6,6	1010,51	-1,90	-3,38	18,01	2,24	4,9	0,00	0,0
2003-12-09 18:30	147	28	100	4,5	18,43	-0,99	6,6	1010,51	-1,40	-9,10	17,91	2,74	6,2	0,00	0,0
2003-12-09 19:00	127	28	100	2,8	18,23	-0,99	6,6	1009,51	-1,40	-4,11	17,71	2,74	7,3	0,00	0,0
2003-12-09 19:30	147	28	100	2,0	18,23	-0,99	6,6	1009,51	-1,40	-0,99	17,71	2,74	5,0	0,00	0,0
2003-12-09 20:00	141	28	100	3,3	18,13	-1,09	6,6	1008,51	-1,50	-5,49	17,61	2,64	4,7	0,00	0,0
2003-12-09 20:30	148	28	100	3,3	18,03	-0,99	6,6	1008,51	-1,40	-5,37	17,51	2,74	5,8	0,00	0,0
2003-12-09 21:00	158	28	100	4,1	18,03	-1,19	6,6	1007,51	-1,60	-8,14	17,51	2,54	4,7	0,00	0,0
2003-12-09 21:30	139	28	100	2,8	18,13	-1,39	6,6	1007,51	-1,80	-4,55	17,61	2,34	4,1	0,00	0,0
2003-12-09 22:00	141	28	100	2,0	18,23	-1,69	6,6	1007,51	-2,10	-1,69	17,71	2,04	3,3	0,00	0,0
2003-12-09 22:30	156	28	100	1,2	18,33	-1,99	6,6	1006,51	-2,40	-1,99	17,81	1,74	2,4	0,00	0,0
2003-12-09 23:00	156	28	100	0,0	18,43	-2,09	6,6	1007,51	-2,50	-2,09	17,91	1,64	1,6	0,00	0,0
2003-12-09 23:30	156	28	100	0,0	18,53	-2,19	6,6	1006,51	-2,60	-2,19	18,01	1,54	0,0	0,00	0,0
2003-12-10 00:00	156	28	100	0,0	18,63	-2,59	6,6	1006,51	-3,00	-2,59	18,11	1,14	1,2	0,00	0,0
2003-12-10 00:30	199	28	100	1,2	18,53	-2,69	6,6	1006,51	-3,10	-2,69	18,01	1,04	2,0	0,00	0,0
2003-12-10 01:00	199	28	100	0,0	18,43	-2,79	6,6	1005,51	-3,20	-2,79	17,91	0,94	1,6	0,00	0,0
2003-12-10 01:30	137	28	100	1,6	18,43	-2,89	6,6	1005,51	-3,30	-2,89	17,91	0,84	2,0	0,00	0,0
2003-12-10 02:00	137	28	100	0,0	18,33	-3,19	6,6	1005,51	-3,60	-3,19	17,81	0,54	1,8	0,00	0,0
2003-12-10 02:30	137	28	100	0,0	18,33	-3,29	6,6	1005,51	-3,70	-3,29	17,81	0,44	1,8	0,00	0,0
2003-12-10 03:00	145	28	100	0,0	18,33	-3,29	6,6	1005,51	-3,70	-3,29	17,81	0,44	2,2	0,00	0,0
2003-12-10 03:30	102	28	100	1,4	18,43	-3,19	6,6	1004,51	-3,60	-3,19	17,91	0,54	1,8	0,00	0,0
2003-12-10 04:00	108	28	100	0,0	18,53	-3,39	6,6	1004,51	-3,80	-3,39	18,01	0,34	1,8	0,00	0,0
2003-12-10 04:30	133	28	100	1,2	18,63	-3,09	6,6	1004,51	-3,50	-3,09	18,11	0,64	2,8	0,00	0,0
2003-12-10 05:00	101	28	100	2,0	18,73	-2,79	6,6	1003,51	-3,20	-2,79	18,21	0,94	2,2	0,00	0,0
2003-12-10 05:30	115	28	100	1,2	18,73	-2,69	6,6	1003,51	-3,10	-2,69	18,21	1,04	2,4	0,00	0,0
2003-12-10 06:00	95	28	100	1,4	18,73	-2,99	6,6	1002,51	-3,40	-2,99	18,21	0,74	2,4	0,00	0,0
2003-12-10 06:30	96	28	99	2,0	18,63	-2,49	6,6	1002,51	-3,04	-2,49	18,11	1,16	2,4	0,00	0,0
2003-12-10 07:00	133	28	95	1,6	18,63	-2,19	6,6	1002,51	-3,31	-2,19	18,11	1,11	3,1	0,00	0,0
2003-12-10 07:30	114	28	94	1,2	18,53	-1,99	6,6	1001,51	-3,26	-1,99	18,01	1,23	2,8	0,00	0,0
2003-12-10 08:00	128	28	95	1,6	18,53	-2,89	6,6	1001,51	-4,01	-2,89	18,01	0,41	2,8	0,00	0,0
2003-12-10 08:30	124	28	98	2,0	18,63	-2,69	6,6	1001,51	-3,38	-2,69	18,11	0,87	2,6	0,00	0,0

Datum	Vindrikt °	Fukt inne Rh%	Fukt ute Rh%	Vindhast m/s	Temp in °C	Temp ute °C	Nb. Mån mm	Tryck Mbar	Dagggp °C	Kyleffekt °C	Vix inne °C	Vix ute °C	Vindby m/s	Korr lufttryck	Nederb./dygn mm
2003-12-10 09:00	109	28	96	1,6	18,63	-1,89	6,6	1001,51	-2,87	-1,89	18,11	1,50	2,8	0,00	0,0
2003-12-10 09:30	115	28	96	0,0	18,63	-1,69	6,6	1000,51	-2,67	-1,69	18,11	1,70	3,1	0,00	0,0
2003-12-10 10:00	167	28	97	1,8	18,63	-1,29	6,6	1001,51	-2,13	-1,29	18,11	2,18	2,4	0,00	0,0
2003-12-10 10:30	113	28	96	1,8	18,73	-1,19	6,6	1001,51	-2,17	-1,19	18,21	2,20	2,6	0,00	0,0
2003-12-10 11:00	105	28	95	1,8	18,73	-0,89	6,6	1001,51	-2,02	-0,89	18,21	2,42	2,6	0,00	0,0
2003-12-10 11:30	112	28	95	1,2	18,73	-0,79	6,6	1001,51	-1,92	-0,79	18,21	2,52	2,2	0,00	0,0
2003-12-10 12:00	87	28	94	2,0	18,73	-0,79	6,6	1000,51	-2,07	-0,79	18,21	2,43	2,2	0,00	0,0
2003-12-10 12:30	89	28	95	1,2	18,73	-0,89	6,6	1000,51	-2,02	-0,89	18,21	2,42	2,8	0,00	0,0
2003-12-10 13:00	112	28	96	1,6	18,73	-0,69	6,6	1000,51	-1,68	-0,69	18,21	2,70	2,6	0,00	0,0
2003-12-10 13:30	84	28	96	2,0	18,73	-0,69	6,6	1000,51	-1,68	-0,69	18,21	2,70	3,7	0,00	0,0
2003-12-10 14:00	113	28	96	1,2	18,73	-0,69	6,6	1000,51	-1,68	-0,69	18,21	2,70	3,1	0,00	0,0
2003-12-10 14:30	133	28	95	2,8	18,73	-0,39	6,6	999,51	-1,53	-3,46	18,21	2,92	3,3	0,00	0,0
2003-12-10 15:00	154	28	96	2,0	18,63	-0,19	6,6	999,51	-1,18	-0,19	18,11	3,20	4,3	0,00	0,0
2003-12-10 15:30	156	28	95	3,7	18,53	0,21	6,6	998,51	-0,93	-5,24	18,01	3,52	5,2	0,00	0,0
2003-12-10 16:00	153	28	95	3,5	18,43	0,72	6,6	998,51	-0,44	-3,45	17,91	4,02	5,0	0,00	0,0
2003-12-10 16:30	159	28	94	3,5	18,23	1,02	6,6	998,51	-0,29	-3,11	17,71	4,23	5,6	0,00	0,0
2003-12-10 17:00	165	28	94	3,9	18,13	1,42	6,6	997,50	0,11	-3,84	17,61	4,63	5,6	0,00	0,0
2003-12-10 17:30	146	28	92	4,3	18,13	1,72	6,6	997,50	0,10	-4,65	17,61	4,77	6,6	0,00	0,0
2003-12-10 18:00	163	28	92	4,9	18,03	2,22	6,6	997,50	0,59	-5,13	17,51	5,27	6,2	0,00	0,0
2003-12-10 18:30	145	28	92	6,8	18,03	2,42	6,6	996,50	0,79	-7,99	17,51	5,47	7,3	0,00	0,0
2003-12-10 19:00	154	28	91	4,7	18,03	2,62	6,6	995,50	0,83	-4,63	17,51	5,59	7,3	0,00	0,0
2003-12-10 19:30	142	28	91	4,3	18,03	2,82	6,6	995,50	1,03	-3,32	17,51	5,79	8,5	0,00	0,0
2003-12-10 20:00	147	28	90	5,6	18,03	2,92	6,6	994,50	0,97	-5,47	17,51	5,81	7,1	0,00	0,0
2003-12-10 20:30	149	28	90	4,1	17,93	2,92	6,6	994,50	0,97	-3,20	17,41	5,81	7,1	0,00	0,0
2003-12-10 21:00	144	28	89	3,7	17,93	3,02	6,6	994,50	0,91	-1,97	17,41	5,83	6,2	0,00	0,0
2003-12-10 21:30	147	28	88	3,3	17,83	3,02	6,6	993,50	0,74	-0,85	17,31	5,75	5,4	0,00	0,0
2003-12-10 22:00	148	28	88	2,4	17,83	2,92	6,6	993,50	0,65	1,27	17,31	5,65	4,1	0,00	0,0
2003-12-10 22:30	188	28	86	4,3	17,73	3,32	6,6	993,50	0,71	-2,72	17,20	5,90	5,4	0,00	0,0
2003-12-10 23:00	230	28	86	2,8	17,73	3,32	6,6	994,50	0,71	0,59	17,20	5,90	5,2	0,00	0,0
2003-12-10 23:30	245	28	98	2,8	17,73	2,22	7,6	994,50	1,50	-0,61	17,20	5,77	9,0	1,02	1,0
2003-12-11 00:00	289	28	100	1,4	17,93	1,92	7,6	994,50	1,49	1,92	17,41	5,65	3,3	1,02	0,0
2003-12-11 00:30	198	28	100	1,2	18,23	1,92	7,6	994,50	1,49	1,92	17,71	5,65	3,9	0,00	0,0
2003-12-11 01:00	215	28	100	0,0	18,43	1,62	7,6	994,50	1,19	1,62	17,91	5,35	2,4	0,00	0,0
2003-12-11 01:30	247	28	100	1,8	18,53	1,42	7,6	994,50	0,99	1,42	18,01	5,15	3,0	0,00	0,0
2003-12-11 02:00	256	28	100	1,8	18,63	1,32	7,6	994,50	0,89	1,32	18,11	5,05	3,0	0,00	0,0
2003-12-11 02:30	272	28	100	1,6	18,53	1,32	7,6	994,50	0,89	1,32	18,01	5,05	2,6	0,00	0,0
2003-12-11 03:00	294	28	100	1,8	18,53	1,42	7,6	994,50	0,99	1,42	18,01	5,15	5,0	0,00	0,0
2003-12-11 03:30	254	28	100	1,4	18,43	1,12	7,6	994,50	0,69	1,12	17,91	4,85	2,6	0,00	0,0
2003-12-11 04:00	291	28	100	1,2	18,33	1,12	7,6	994,50	0,69	1,12	17,81	4,85	2,6	0,00	0,0
2003-12-11 04:30	251	28	100	1,6	18,33	1,02	7,6	993,50	0,59	1,02	17,81	4,75	2,8	0,00	0,0
2003-12-11 05:00	293	28	99	2,0	18,33	1,22	7,6	993,50	0,65	1,22	17,81	4,86	4,3	0,00	0,0
2003-12-11 05:30	294	28	100	1,2	18,43	1,02	7,6	993,50	0,59	1,02	17,91	4,75	3,1	0,00	0,0
2003-12-11 06:00	254	28	100	1,6	18,43	0,72	7,6	993,50	0,29	0,72	17,91	4,44	2,8	0,00	0,0
2003-12-11 06:30	250	28	100	1,4	18,63	0,61	7,6	993,50	0,19	0,61	18,11	4,34	3,0	0,00	0,0
2003-12-11 07:00	295	28	100	1,2	18,63	0,51	7,6	993,50	0,09	0,51	18,11	4,24	3,0	0,00	0,0
2003-12-11 07:30	284	28	100	1,8	18,73	0,41	7,6	993,50	-0,01	0,41	18,21	4,14	2,2	0,00	0,0
2003-12-11 08:00	298	28	100	1,8	18,73	0,41	7,6	993,50	-0,01	0,41	18,21	4,14	2,8	0,00	0,0
2003-12-11 08:30	301	28	100	2,0	18,73	0,11	7,6	993,50	-0,31	0,11	18,21	3,84	3,3	0,00	0,0
2003-12-11 09:00	308	28	92	2,4	18,63	0,01	7,6	994,50	-1,58	-1,79	18,11	3,07	5,2	0,00	0,0
2003-12-11 09:30	291	28	88	3,1	18,43	-0,39	7,6	993,50	-2,60	-3,46	17,91	2,35	4,5	0,00	0,0

Datum	Vindrikt °	Fukt inne Rh%	Fukt ute Rh%	Vindhast m/s	Temp in °C	Temp ute °C	Nb. Mån mm	Tryck Mbar	Dagggp °C	Kyleffekt °C	Vix inne °C	Vix ute °C	Vindby m/s	Korr lufttryck	Nederb./dygn mm
2003-12-11 10:00	297	28	87	0,0	18,33	-0,59	7,6	994,50	-2,95	-0,59	17,81	2,07	4,1	0,00	0,0
2003-12-11 10:30	288	28	90	2,0	18,33	-0,89	7,6	994,50	-2,78	-0,89	17,81	2,01	3,9	0,00	0,0
2003-12-11 11:00	248	28	88	1,8	18,23	-1,29	7,6	994,50	-3,48	-1,29	17,71	1,45	3,9	0,00	0,0
2003-12-11 11:30	258	28	83	2,4	18,23	-1,59	7,6	993,50	-4,58	-3,48	17,71	0,76	5,0	0,00	0,0
2003-12-11 12:00	246	28	83	2,2	18,23	-1,89	7,6	993,50	-4,88	-1,89	17,71	0,46	4,1	0,00	0,0
2003-12-11 12:30	302	28	80	2,6	18,33	-1,99	7,6	993,50	-5,48	-3,90	17,81	0,14	4,9	0,00	0,0
2003-12-11 13:00	303	28	76	2,8	18,23	-1,99	7,6	993,50	-6,18	-5,20	17,71	-0,14	5,8	0,00	0,0
2003-12-11 13:30	286	28	76	2,4	18,23	-2,09	7,6	993,50	-6,27	-4,01	17,71	-0,24	4,1	0,00	0,0
2003-12-11 14:00	248	28	76	2,4	18,03	-2,19	7,6	993,50	-6,37	-4,11	17,51	-0,34	4,7	0,00	0,0
2003-12-11 14:30	288	27	76	2,4	17,93	-2,09	7,6	993,50	-6,27	-4,01	17,37	-0,24	6,4	0,00	0,0
2003-12-11 15:00	243	27	79	4,3	17,83	-1,99	7,6	993,50	-5,65	-9,10	17,27	0,07	7,3	0,00	0,0
2003-12-11 15:30	294	27	79	3,0	17,63	-1,89	7,6	993,50	-5,55	-5,09	17,07	0,17	6,4	0,00	0,0
2003-12-11 16:00	299	27	79	4,7	17,53	-1,99	7,6	993,50	-5,65	-10,33	16,97	0,07	8,3	0,00	0,0
2003-12-11 16:30	304	27	77	3,9	17,53	-1,99	7,6	993,50	-6,00	-7,80	16,97	-0,07	7,5	0,00	0,0
2003-12-11 17:00	248	27	78	3,3	17,73	-2,19	7,6	993,50	-6,02	-6,73	17,17	-0,20	9,0	0,00	0,0
2003-12-11 17:30	309	27	76	4,1	18,03	-2,39	7,6	993,50	-6,56	-9,58	17,47	-0,54	6,8	0,00	0,0
2003-12-11 18:00	281	27	76	4,1	18,13	-2,59	7,6	993,50	-6,76	-9,83	17,57	-0,74	6,9	0,00	0,0
2003-12-11 18:30	297	27	77	2,8	18,13	-2,69	7,6	993,50	-6,68	-5,97	17,57	-0,77	7,1	0,00	0,0
2003-12-11 19:00	265	27	78	2,4	18,03	-3,19	7,6	993,50	-6,99	-5,17	17,47	-1,20	5,8	0,00	0,0
2003-12-11 19:30	251	27	81	1,8	17,93	-3,49	7,6	993,50	-6,77	-3,49	17,37	-1,29	5,2	0,00	0,0
2003-12-11 20:00	247	27	85	1,4	17,83	-3,99	7,6	993,50	-6,60	-3,99	17,27	-1,49	2,8	0,00	0,0
2003-12-11 20:30	287	27	91	1,2	17,73	-4,09	7,6	993,50	-5,78	-4,09	17,17	-1,12	2,6	0,00	0,0
2003-12-11 21:00	218	27	93	1,2	17,83	-4,09	7,6	993,50	-5,48	-4,09	17,27	-0,95	2,6	0,00	0,0
2003-12-11 21:30	188	27	97	2,4	17,93	-3,89	7,6	993,50	-4,71	-5,91	17,37	-0,42	2,6	0,00	0,0
2003-12-11 22:00	184	27	100	2,0	18,13	-3,79	8,1	993,50	-4,20	-3,79	17,57	-0,06	3,5	0,51	0,5
2003-12-11 22:30	197	27	100	1,8	18,23	-3,69	8,1	994,50	-4,10	-3,69	17,67	0,04	3,1	0,51	0,5
2003-12-11 23:00	210	27	100	0,0	18,43	-3,69	8,1	994,50	-4,10	-3,69	17,87	0,04	2,8	0,00	0,5
2003-12-11 23:30	240	27	100	1,6	18,53	-3,69	8,1	994,50	-4,10	-3,69	17,97	0,04	2,4	0,00	0,5
2003-12-12 00:00	269	27	100	2,0	18,43	-3,59	8,1	995,50	-4,00	-3,59	17,87	0,14	3,7	0,00	0,0
2003-12-12 00:30	263	27	100	1,2	18,33	-3,79	8,1	995,50	-4,20	-3,79	17,77	-0,06	4,3	0,00	0,0
2003-12-12 01:00	265	27	98	1,2	18,13	-4,09	8,1	995,50	-4,77	-4,09	17,57	-0,53	3,1	0,00	0,0
2003-12-12 01:30	288	27	99	2,6	18,03	-3,69	8,1	995,50	-4,23	-5,70	17,47	-0,05	4,7	0,00	0,0
2003-12-12 02:00	269	27	100	1,2	17,93	-3,89	8,1	996,50	-4,30	-3,89	17,37	-0,16	3,9	0,00	0,0
2003-12-12 02:30	309	27	96	3,3	17,93	-3,89	8,1	996,50	-4,85	-8,65	17,37	-0,50	8,5	0,00	0,0
2003-12-12 03:00	293	27	97	2,8	17,93	-4,29	8,1	996,50	-5,11	-7,72	17,37	-0,82	5,4	0,00	0,0
2003-12-12 03:30	313	27	94	5,6	18,03	-4,49	8,1	996,50	-5,74	-14,94	17,47	-1,27	6,6	0,00	0,0
2003-12-12 04:00	314	27	91	3,1	18,13	-4,59	8,1	996,50	-6,27	-8,04	17,57	-1,62	7,1	0,00	0,0
2003-12-12 04:30	291	27	90	5,0	18,13	-4,59	8,1	997,50	-6,42	-14,31	17,57	-1,70	6,6	0,00	0,0
2003-12-12 05:00	323	27	89	4,3	18,03	-4,69	8,1	997,50	-6,67	-12,35	17,47	-1,88	7,3	0,00	0,0
2003-12-12 05:30	284	27	89	5,4	17,93	-4,79	8,1	997,50	-6,77	-15,32	17,37	-1,98	6,8	0,00	0,0
2003-12-12 06:00	305	27	90	5,2	17,63	-4,49	8,1	997,50	-6,32	-14,18	17,07	-1,60	9,6	0,00	0,0
2003-12-12 06:30	303	27	92	2,8	17,43	-4,69	8,1	998,51	-6,22	-8,15	16,87	-1,64	8,5	0,00	0,0
2003-12-12 07:00	325	27	85	4,1	17,33	-4,69	8,1	998,51	-7,29	-12,35	16,77	-2,19	9,2	0,00	0,0
2003-12-12 07:30	276	27	84	5,0	17,33	-4,89	8,1	999,51	-7,64	-14,69	16,77	-2,46	8,3	0,00	0,0
2003-12-12 08:00	292	27	83	5,0	17,23	-4,99	8,1	999,51	-7,90	-14,81	16,67	-2,64	9,6	0,00	0,0
2003-12-12 08:30	310	27	85	3,0	17,33	-5,19	8,1	1000,51	-7,78	-8,70	16,77	-2,69	6,9	0,00	0,0
2003-12-12 09:00	275	26	94	4,1	17,53	-5,09	8,1	1000,51	-6,33	-12,84	16,93	-1,87	8,1	0,00	0,0
2003-12-12 09:30	296	26	88	2,6	17,63	-5,09	8,1	1001,51	-7,22	-7,18	17,03	-2,36	6,2	0,00	0,0
2003-12-12 10:00	290	26	98	5,8	17,53	-4,99	9,1	1001,51	-5,67	-15,58	16,93	-1,43	9,6	1,02	1,0
2003-12-12 10:30	227	27	95	5,2	17,43	-4,99	9,1	1002,51	-6,09	-14,81	16,87	-1,69	8,1	1,02	1,0

Datum	Vindrikt °	Fukt inne Rh%	Fukt ute Rh%	Vindhast m/s	Temp in °C	Temp ute °C	Nb. Mån mm	Tryck Mbar	Dagggp °C	Kyleffekt °C	Vix inne °C	Vix ute °C	Vindby m/s	Korr lufttryck	Nederb./dygn mm
2003-12-12 11:00	276	27	94	6,4	17,23	-4,69	9,1	1002,51	-5,93	-16,70	16,67	-1,47	9,0	0,00	1,0
2003-12-12 11:30	287	27	95	3,9	17,03	-4,79	9,1	1003,51	-5,89	-11,07	16,47	-1,49	7,9	0,00	1,0
2003-12-12 12:00	277	27	95	3,5	17,03	-4,69	9,1	1003,51	-5,79	-9,55	16,47	-1,39	8,5	0,00	1,0
2003-12-12 12:30	290	27	91	5,0	17,03	-4,59	9,1	1003,51	-6,27	-14,31	16,47	-1,62	9,0	0,00	1,0
2003-12-12 13:00	283	27	91	4,7	17,13	-4,49	9,1	1004,51	-6,17	-13,43	16,57	-1,52	7,3	0,00	1,0
2003-12-12 13:30	302	27	89	4,5	17,03	-4,69	9,1	1004,51	-6,67	-13,68	16,47	-1,88	7,9	0,00	1,0
2003-12-12 14:00	304	27	92	5,0	17,03	-4,69	9,1	1005,51	-6,22	-14,44	16,47	-1,64	8,9	0,00	1,0
2003-12-12 14:30	290	27	88	3,7	16,93	-4,69	9,1	1005,51	-6,82	-10,95	16,37	-1,96	8,5	0,00	1,0
2003-12-12 15:00	304	27	83	6,8	16,93	-4,79	9,1	1005,51	-7,71	-17,65	16,37	-2,44	7,9	0,00	1,0
2003-12-12 15:30	277	27	83	3,7	17,13	-5,09	9,1	1005,51	-8,00	-11,42	16,57	-2,74	7,5	0,00	1,0
2003-12-12 16:00	292	27	87	3,9	17,33	-5,09	9,1	1006,51	-7,37	-11,42	16,77	-2,43	7,7	0,00	1,0
2003-12-12 16:30	291	27	85	3,9	17,63	-5,39	9,1	1006,51	-7,98	-11,77	17,07	-2,89	6,8	0,00	1,0
2003-12-12 17:00	347	27	82	3,7	17,73	-5,29	9,1	1007,51	-8,36	-11,65	17,17	-3,01	6,2	0,00	1,0
2003-12-12 17:30	287	27	81	3,0	17,73	-5,49	9,1	1007,51	-8,72	-9,03	17,17	-3,29	5,6	0,00	1,0
2003-12-12 18:00	299	26	83	4,1	17,63	-5,49	9,1	1007,51	-8,39	-13,32	17,03	-3,14	6,0	0,00	1,0
2003-12-12 18:30	324	27	83	2,2	17,43	-5,59	9,1	1007,51	-8,49	-5,59	16,87	-3,24	6,6	0,00	1,0
2003-12-12 19:00	305	27	84	2,8	17,23	-5,49	9,1	1008,51	-8,23	-9,03	16,67	-3,06	5,8	0,00	1,0
2003-12-12 19:30	295	27	85	0,0	17,33	-5,89	9,1	1008,51	-8,47	-5,89	16,77	-3,39	3,5	0,00	1,0
2003-12-12 20:00	265	27	88	1,8	17,63	-6,29	9,1	1008,51	-8,40	-6,29	17,07	-3,56	4,7	0,00	1,0
2003-12-12 20:30	300	27	88	1,4	17,83	-6,09	9,1	1009,51	-8,20	-6,09	17,27	-3,36	4,3	0,00	1,0
2003-12-12 21:00	207	27	89	0,0	18,03	-6,99	9,1	1009,51	-8,94	-6,99	17,47	-4,18	3,0	0,00	1,0
2003-12-12 21:30	276	27	93	1,4	18,13	-6,79	9,1	1009,51	-8,16	-6,79	17,57	-3,66	2,8	0,00	1,0
2003-12-12 22:00	282	27	92	1,6	18,13	-7,39	9,1	1009,51	-8,89	-7,39	17,57	-4,34	2,2	0,00	1,0
2003-12-12 22:30	260	27	95	1,4	18,03	-7,19	9,1	1009,51	-8,27	-7,19	17,47	-3,89	3,3	0,00	1,0
2003-12-12 23:00	247	27	96	1,6	17,93	-7,49	9,1	1009,51	-8,43	-7,49	17,37	-4,11	2,8	0,00	1,0
2003-12-12 23:30	220	27	96	0,0	17,93	-7,89	9,1	1009,51	-8,83	-7,89	17,37	-4,51	3,0	0,00	1,0
2003-12-13 00:00	220	27	97	0,0	17,93	-7,99	9,1	1009,51	-8,79	-7,99	17,37	-4,52	1,4	0,00	0,0
2003-12-13 00:30	223	27	98	0,0	18,03	-8,09	9,1	1009,51	-8,75	-8,09	17,47	-4,54	1,8	0,00	0,0
2003-12-13 01:00	132	27	100	0,0	18,13	-8,09	9,1	1009,51	-8,49	-8,09	17,57	-4,36	2,0	0,00	0,0
2003-12-13 01:30	156	27	100	0,0	18,33	-8,09	9,1	1009,51	-8,49	-8,09	17,77	-4,36	1,8	0,00	0,0
2003-12-13 02:00	129	27	96	1,6	18,43	-8,99	9,1	1008,51	-9,92	-8,99	17,87	-5,61	1,8	0,00	0,0
2003-12-13 02:30	129	27	96	1,2	18,53	-9,29	9,1	1008,51	-10,22	-9,29	17,97	-5,91	1,8	0,00	0,0
2003-12-13 03:00	86	27	99	1,2	18,53	-8,79	9,1	1008,51	-9,32	-8,79	17,97	-5,15	2,2	0,00	0,0
2003-12-13 03:30	90	27	100	1,2	18,53	-8,59	9,1	1007,51	-8,98	-8,59	17,97	-4,86	2,2	0,00	0,0
2003-12-13 04:00	104	27	100	2,2	18,53	-7,39	9,1	1006,51	-7,79	-7,39	17,97	-3,66	2,8	0,00	0,0
2003-12-13 04:30	106	27	96	2,0	18,43	-7,99	9,1	1006,51	-8,92	-7,99	17,87	-4,61	3,3	0,00	0,0
2003-12-13 05:00	117	27	96	2,2	18,43	-7,99	9,1	1005,51	-8,92	-7,99	17,87	-4,61	3,5	0,00	0,0
2003-12-13 05:30	101	27	95	2,0	18,43	-8,39	9,1	1004,51	-9,46	-8,39	17,87	-5,09	3,3	0,00	0,0
2003-12-13 06:00	107	27	96	2,0	18,43	-8,29	9,1	1004,51	-9,22	-8,29	17,87	-4,91	4,5	0,00	0,0
2003-12-13 06:30	111	27	97	2,8	18,53	-8,39	9,1	1003,51	-9,19	-12,20	17,97	-4,92	5,0	0,00	0,0
2003-12-13 07:00	107	27	96	3,7	18,53	-7,99	9,1	1002,51	-8,92	-14,80	17,97	-4,61	4,7	0,00	0,0
2003-12-13 07:30	118	27	94	3,5	18,63	-7,39	9,1	1002,51	-8,61	-12,60	18,07	-4,17	6,2	0,00	0,0
2003-12-13 08:00	113	26	95	2,6	18,63	-7,59	9,1	1001,51	-8,67	-9,81	18,04	-4,29	6,4	0,00	0,0
2003-12-13 08:30	122	26	90	4,9	18,63	-6,59	9,1	1000,51	-8,39	-16,04	18,04	-3,70	7,1	0,00	0,0
2003-12-13 09:00	128	26	90	3,7	18,73	-6,59	9,1	1000,51	-8,39	-13,17	18,14	-3,70	6,6	0,00	0,0
2003-12-13 09:30	132	26	93	4,5	18,73	-6,69	9,1	999,51	-8,06	-16,16	18,14	-3,56	7,3	0,00	0,0
2003-12-13 10:00	112	26	99	3,3	18,63	-6,69	9,1	998,51	-7,22	-11,81	18,04	-3,05	7,5	0,00	0,0
2003-12-13 10:30	80	26	100	4,3	18,53	-6,69	10,2	997,50	-7,09	-14,76	17,94	-2,96	7,7	1,02	1,0
2003-12-13 11:00	135	27	100	5,6	18,43	-6,39	10,2	996,50	-6,79	-17,37	17,87	-2,66	8,5	1,02	1,0
2003-12-13 11:30	142	27	100	6,8	18,33	-6,19	10,2	995,50	-6,59	-19,52	17,77	-2,46	8,9	0,00	1,0

Datum	Vindrikt °	Fukt inne Rh%	Fukt ute Rh%	Vindhast m/s	Temp in °C	Temp ute °C	Nb. Mån mm	Tryck Mbar	Dagggp °C	Kyleffekt °C	Vix inne °C	Vix ute °C	Vindby m/s	Korr lufttryck	Nederb./dygn mm
2003-12-13 12:00	130	26	100	5,8	18,23	-5,89	10,2	994,50	-6,29	-16,73	17,64	-2,16	9,4	0,00	1,0
2003-12-13 12:30	134	26	100	9,6	18,03	-5,49	10,2	993,50	-5,89	-22,43	17,44	-1,76	10,8	0,00	1,0
2003-12-13 13:00	97	26	100	4,9	18,03	-5,29	10,2	992,50	-5,69	-14,42	17,44	-1,56	11,1	0,00	1,0
2003-12-13 13:30	135	26	100	6,0	18,03	-5,39	10,2	991,50	-5,79	-16,86	17,44	-1,66	9,0	0,00	1,0
2003-12-13 14:00	127	26	100	5,6	18,13	-5,29	10,2	990,50	-5,69	-15,96	17,54	-1,56	9,6	0,00	1,0
2003-12-13 14:30	137	26	100	5,4	18,13	-5,09	10,2	990,50	-5,49	-15,70	17,54	-1,36	8,9	0,00	1,0
2003-12-13 15:00	121	26	100	6,4	18,03	-4,89	10,2	989,50	-5,29	-16,97	17,44	-1,16	9,4	0,00	1,0
2003-12-13 15:30	138	26	100	5,0	18,03	-4,79	10,2	989,50	-5,19	-14,56	17,44	-1,06	7,9	0,00	1,0
2003-12-13 16:00	155	26	100	6,4	17,93	-4,69	10,2	988,50	-5,09	-16,70	17,33	-0,96	8,3	0,00	1,0
2003-12-13 16:30	139	26	100	5,4	17,93	-4,49	10,2	987,50	-4,89	-14,94	17,33	-0,76	8,5	0,00	1,0
2003-12-13 17:00	151	26	100	6,0	17,83	-4,29	10,2	986,50	-4,69	-15,43	17,23	-0,56	8,5	0,00	1,0
2003-12-13 17:30	128	26	100	5,4	17,73	-4,09	10,2	986,50	-4,50	-14,42	17,13	-0,36	9,6	0,00	1,0
2003-12-13 18:00	147	26	100	7,1	17,63	-4,09	10,2	985,50	-4,50	-16,71	17,03	-0,36	9,2	0,00	1,0
2003-12-13 18:30	139	26	100	5,2	17,63	-3,99	10,2	985,50	-4,40	-13,55	17,03	-0,26	8,9	0,00	1,0
2003-12-13 19:00	148	26	100	4,3	17,73	-3,89	10,2	984,50	-4,30	-11,39	17,13	-0,16	8,5	0,00	1,0
2003-12-13 19:30	138	26	100	3,7	18,23	-3,79	10,2	984,50	-4,20	-9,90	17,64	-0,06	7,7	0,00	1,0
2003-12-13 20:00	159	26	100	5,6	18,13	-3,69	10,2	983,50	-4,10	-13,91	17,54	0,04	8,3	0,00	1,0
2003-12-13 20:30	154	26	100	6,6	18,13	-3,59	10,2	983,50	-4,00	-15,25	17,54	0,14	9,4	0,00	1,0
2003-12-13 21:00	111	26	100	5,4	18,13	-3,49	10,2	982,50	-3,90	-13,66	17,54	0,24	9,4	0,00	1,0
2003-12-13 21:30	146	27	100	5,2	18,13	-3,49	10,2	982,50	-3,90	-12,92	17,57	0,24	8,9	0,00	1,0
2003-12-13 22:00	133	26	100	3,5	18,03	-3,39	10,2	982,50	-3,80	-8,09	17,44	0,34	7,3	0,00	1,0
2003-12-13 22:30	147	26	100	4,3	18,03	-3,29	10,2	981,50	-3,70	-10,67	17,44	0,44	8,1	0,00	1,0
2003-12-13 23:00	138	26	100	3,3	17,93	-3,19	10,2	981,50	-3,60	-7,86	17,33	0,54	7,1	0,00	1,0
2003-12-13 23:30	121	26	100	5,8	18,03	-3,09	10,2	980,50	-3,50	-13,14	17,44	0,64	7,1	0,00	1,0
2003-12-14 00:00	121	26	100	6,2	18,03	-2,89	10,2	979,50	-3,30	-13,61	17,44	0,84	8,5	1,02	0,0
2003-12-14 00:30	136	26	100	4,7	18,03	-2,79	10,2	979,50	-3,20	-11,33	17,44	0,94	8,1	0,00	0,0
2003-12-14 01:00	92	26	100	4,5	18,03	-2,69	10,2	978,50	-3,10	-11,20	17,44	1,04	7,1	0,00	0,0
2003-12-14 01:30	147	27	100	5,0	18,13	-2,69	10,2	978,50	-3,10	-11,92	17,57	1,04	7,5	0,00	0,0
2003-12-14 02:00	129	27	100	4,5	18,23	-2,69	10,2	977,49	-3,10	-11,20	17,67	1,04	6,4	0,00	0,0
2003-12-14 02:30	149	27	100	6,6	18,33	-2,69	10,2	977,49	-3,10	-14,06	17,77	1,04	6,9	0,00	0,0
2003-12-14 03:00	139	27	100	3,3	18,43	-2,59	10,2	977,49	-3,00	-7,18	17,87	1,14	7,3	0,00	0,0
2003-12-14 03:30	101	27	100	3,9	18,43	-2,59	10,2	976,49	-3,00	-8,50	17,87	1,14	5,8	0,00	0,0
2003-12-14 04:00	137	27	100	2,8	18,53	-2,59	10,2	976,49	-3,00	-5,86	17,97	1,14	5,4	0,00	0,0
2003-12-14 04:30	127	27	100	3,3	18,53	-2,59	10,2	976,49	-3,00	-7,18	17,97	1,14	5,6	0,00	0,0
2003-12-14 05:00	144	27	100	3,7	18,53	-2,49	10,2	975,49	-2,90	-8,39	17,97	1,24	5,2	0,00	0,0
2003-12-14 05:30	118	27	100	2,6	18,53	-2,49	10,2	975,49	-2,90	-4,43	17,97	1,24	5,0	0,00	0,0
2003-12-14 06:00	137	27	100	4,3	18,53	-2,59	10,2	975,49	-3,00	-9,83	17,97	1,14	4,9	0,00	0,0
2003-12-14 06:30	125	27	100	2,6	18,53	-2,59	10,2	975,49	-3,00	-4,54	17,97	1,14	5,0	0,00	0,0
2003-12-14 07:00	143	27	100	2,6	18,53	-2,49	10,2	975,49	-2,90	-4,43	17,97	1,24	3,9	0,00	0,0
2003-12-14 07:30	148	27	100	1,8	18,63	-2,49	10,2	975,49	-2,90	-2,49	18,07	1,24	3,3	0,00	0,0
2003-12-14 08:00	132	27	100	1,8	18,63	-2,49	10,2	974,49	-2,90	-2,49	18,07	1,24	3,9	0,00	0,0
2003-12-14 08:30	127	27	100	2,0	18,63	-2,59	10,2	975,49	-3,00	-2,59	18,07	1,14	3,3	0,00	0,0
2003-12-14 09:00	131	27	100	1,2	19,13	-2,59	10,2	975,49	-3,00	-2,59	18,57	1,14	3,1	0,00	0,0
2003-12-14 09:30	136	27	100	1,4	19,13	-2,59	10,2	975,49	-3,00	-2,59	18,57	1,14	2,4	0,00	0,0
2003-12-14 10:00	76	27	100	0,0	18,93	-2,49	10,2	975,49	-2,90	-2,49	18,37	1,24	1,6	0,00	0,0
2003-12-14 10:30	93	27	100	0,0	18,73	-2,39	10,2	976,49	-2,80	-2,39	18,17	1,34	0,0	0,00	0,0
2003-12-14 11:00	175	27	100	0,0	18,93	-2,39	11,2	976,49	-2,80	-2,39	18,37	1,34	2,4	1,02	1,0
2003-12-14 11:30	175	27	100	0,0	18,73	-2,29	11,2	976,49	-2,70	-2,29	18,17	1,44	2,0	1,02	1,0
2003-12-14 12:00	177	27	100	1,6	18,53	-2,19	11,2	976,49	-2,60	-2,19	17,97	1,54	2,4	0,00	1,0
2003-12-14 12:30	282	27	100	3,5	18,43	-2,19	11,2	976,49	-2,60	-6,73	17,87	1,54	3,9	0,00	1,0

Datum	Vindrikt °	Fukt inne Rh%	Fukt ute Rh%	Vindhast m/s	Temp in °C	Temp ute °C	Nb. Mån mm	Tryck Mbar	Dagggp °C	Kyleffekt °C	Vix inne °C	Vix ute °C	Vindby m/s	Korr lufttryck	Nederb./dygn mm
2003-12-14 13:00	283	27	100	1,4	18,43	-2,59	11,2	976,49	-3,00	-2,59	17,87	1,14	3,9	0,00	1,0
2003-12-14 13:30	289	27	100	1,4	18,43	-3,29	11,2	976,49	-3,70	-3,29	17,87	0,44	2,2	0,00	1,0
2003-12-14 14:00	301	27	100	3,3	18,43	-2,69	11,2	976,49	-3,10	-7,29	17,87	1,04	5,0	0,00	1,0
2003-12-14 14:30	311	27	100	2,2	18,23	-2,89	11,2	976,49	-3,30	-2,89	17,67	0,84	3,5	0,00	1,0
2003-12-14 15:00	278	27	100	4,3	18,13	-1,59	11,2	976,49	-2,00	-8,62	17,57	2,14	6,8	0,00	1,0
2003-12-14 15:30	293	27	97	5,2	17,83	-1,29	11,2	976,49	-2,13	-10,15	17,27	2,18	7,3	0,00	1,0
2003-12-14 16:00	298	27	89	3,5	17,93	-0,89	11,7	977,49	-2,93	-5,26	17,37	1,93	8,3	0,51	1,5
2003-12-14 16:30	340	27	89	3,5	18,13	-0,99	11,7	978,50	-3,03	-5,37	17,57	1,83	7,1	0,51	1,5
2003-12-14 17:00	309	27	90	3,0	17,83	-1,09	11,7	979,50	-2,97	-4,22	17,27	1,81	7,5	0,00	1,5
2003-12-14 17:30	307	27	88	6,0	17,73	-1,19	11,7	980,50	-3,38	-11,40	17,17	1,55	7,9	0,00	1,5
2003-12-14 18:00	326	27	87	4,1	17,63	-1,59	11,7	980,50	-3,93	-8,62	17,07	1,07	8,7	0,00	1,5
2003-12-14 18:30	319	27	85	3,9	17,73	-1,79	11,7	981,50	-4,45	-7,57	17,17	0,72	6,2	0,00	1,5
2003-12-14 19:00	286	27	85	3,1	17,83	-1,99	11,7	982,50	-4,65	-5,20	17,27	0,52	6,6	0,00	1,5
2003-12-14 19:30	305	27	78	5,8	17,83	-2,39	11,7	983,50	-6,21	-12,25	17,27	-0,40	7,9	0,00	1,5
2003-12-14 20:00	309	27	78	3,5	17,73	-2,79	11,7	983,50	-6,60	-7,41	17,17	-0,80	9,0	0,00	1,5
2003-12-14 20:30	308	27	76	3,1	17,73	-3,09	11,7	983,50	-7,24	-6,41	17,17	-1,24	7,9	0,00	1,5
2003-12-14 21:00	318	27	80	4,5	17,73	-3,19	11,7	983,50	-6,64	-11,82	17,17	-1,06	6,9	0,00	1,5
2003-12-14 21:30	310	26	81	4,5	17,63	-3,49	11,7	983,50	-6,77	-12,19	17,03	-1,29	6,8	0,00	1,5
2003-12-14 22:00	288	26	83	2,8	17,53	-3,59	11,7	983,50	-6,54	-6,95	16,93	-1,24	6,8	0,00	1,5
2003-12-14 22:30	327	26	84	1,8	17,63	-3,99	11,7	983,50	-6,76	-3,99	17,03	-1,56	6,6	0,00	1,5
2003-12-14 23:00	305	27	87	1,2	17,83	-4,59	11,7	982,50	-6,88	-4,59	17,27	-1,93	5,4	0,00	1,5
2003-12-14 23:30	304	27	90	6,4	17,93	-3,89	11,7	982,50	-5,73	-15,65	17,37	-1,00	8,1	0,00	1,5
2003-12-15 00:00	304	27	91	3,3	17,93	-4,09	11,7	982,50	-5,78	-8,88	17,37	-1,12	5,8	0,00	0,0
2003-12-15 00:30	309	27	94	3,5	18,03	-4,19	11,7	982,50	-5,44	-8,99	17,47	-0,97	5,6	0,00	0,0
2003-12-15 01:00	315	27	99	3,0	18,13	-4,39	11,7	982,50	-4,93	-7,83	17,57	-0,75	4,7	0,00	0,0
2003-12-15 01:30	321	27	100	1,8	18,23	-4,19	11,7	982,50	-4,59	-4,19	17,67	-0,46	4,1	0,00	0,0
2003-12-15 02:00	287	27	100	2,0	18,23	-3,59	11,7	982,50	-4,00	-3,59	17,67	0,14	6,0	0,00	0,0
2003-12-15 02:30	286	27	100	2,2	18,23	-3,39	11,7	982,50	-3,80	-3,39	17,67	0,34	5,4	0,00	0,0
2003-12-15 03:00	279	27	100	2,8	18,13	-3,19	11,7	982,50	-3,60	-6,51	17,57	0,54	4,9	0,00	0,0
2003-12-15 03:30	272	27	100	3,7	18,13	-2,99	11,7	982,50	-3,40	-8,97	17,57	0,74	5,2	0,00	0,0
2003-12-15 04:00	289	27	98	4,1	18,03	-2,89	11,7	982,50	-3,58	-10,19	17,47	0,67	6,8	0,00	0,0
2003-12-15 04:30	286	26	97	3,7	17,93	-2,89	11,7	982,50	-3,72	-8,85	17,33	0,58	5,8	0,00	0,0
2003-12-15 05:00	284	26	98	2,6	17,93	-3,09	11,7	982,50	-3,78	-5,06	17,33	0,47	5,2	0,00	0,0
2003-12-15 05:30	305	26	99	1,8	17,93	-3,19	11,7	982,50	-3,74	-3,19	17,33	0,45	5,8	0,00	0,0
2003-12-15 06:00	301	27	99	2,0	18,03	-3,19	11,7	983,50	-3,74	-3,19	17,47	0,45	4,5	0,00	0,0
2003-12-15 06:30	321	27	96	1,6	18,23	-3,19	11,7	983,50	-4,16	-3,19	17,67	0,20	3,0	0,00	0,0
2003-12-15 07:00	356	27	94	3,5	18,33	-2,49	11,7	984,50	-3,75	-7,07	17,77	0,73	5,0	0,00	0,0
2003-12-15 07:30	342	27	92	1,6	18,43	-3,19	11,7	985,50	-4,74	-3,19	17,87	-0,13	6,9	0,00	0,0
2003-12-15 08:00	351	27	92	3,0	18,43	-3,89	11,7	985,50	-5,43	-7,28	17,87	-0,84	4,7	0,00	0,0
2003-12-15 08:30	313	27	90	1,4	18,43	-4,39	11,7	986,50	-6,23	-4,39	17,87	-1,50	5,4	0,00	0,0
2003-12-15 09:00	305	27	92	1,2	18,43	-4,99	11,7	987,50	-6,52	-4,99	17,87	-1,94	2,6	0,00	0,0
2003-12-15 09:30	321	27	94	1,8	18,33	-5,39	11,7	987,50	-6,63	-5,39	17,77	-2,17	2,4	0,00	0,0
2003-12-15 10:00	311	27	94	2,0	18,33	-5,59	11,7	988,50	-6,82	-5,59	17,77	-2,37	3,0	0,00	0,0
2003-12-15 10:30	335	27	92	1,2	18,33	-5,59	11,7	988,50	-7,11	-5,59	17,77	-2,54	2,8	0,00	0,0
2003-12-15 11:00	301	27	85	2,4	18,23	-4,89	11,7	989,50	-7,49	-6,96	17,67	-2,39	4,1	0,00	0,0
2003-12-15 11:30	327	27	83	3,5	18,23	-3,89	11,7	989,50	-6,83	-8,65	17,67	-1,54	4,9	0,00	0,0
2003-12-15 12:00	323	27	84	3,0	18,13	-3,69	11,7	990,50	-6,47	-7,06	17,57	-1,26	4,9	0,00	0,0
2003-12-15 12:30	343	27	84	6,0	18,03	-2,99	11,7	990,50	-5,79	-13,74	17,47	-0,56	7,1	0,00	0,0
2003-12-15 13:00	328	26	84	5,0	17,93	-2,49	11,7	991,50	-5,30	-11,67	17,33	-0,06	6,9	0,00	0,0
2003-12-15 13:30	329	26	87	3,5	17,83	-2,49	11,7	992,50	-4,82	-7,07	17,23	0,17	6,6	0,00	0,0

Datum	Vindrikt °	Fukt inne Rh%	Fukt ute Rh%	Vindhast m/s	Temp in °C	Temp ute °C	Nb. Mån mm	Tryck Mbar	Dagggp °C	Kyleffekt °C	Vix inne °C	Vix ute °C	Vindby m/s	Korr lufttryck	Nederb./dygn mm
2003-12-15 14:00	334	26	91	2,0	17,73	-2,49	11,7	993,50	-4,20	-2,49	17,13	0,49	6,4	0,00	0,0
2003-12-15 14:30	351	26	92	3,7	17,63	-2,49	11,7	994,50	-4,05	-8,39	17,03	0,57	6,4	0,00	0,0
2003-12-15 15:00	340	26	96	2,2	17,53	-2,49	11,7	994,50	-3,46	-2,49	16,93	0,90	5,6	0,00	0,0
2003-12-15 15:30	308	27	99	2,6	17,53	-2,49	11,7	995,50	-3,04	-4,43	16,97	1,16	4,5	0,00	0,0
2003-12-15 16:00	334	27	96	3,3	17,53	-2,19	11,7	996,50	-3,17	-6,73	16,97	1,20	4,7	0,00	0,0
2003-12-15 16:30	331	27	94	3,3	17,43	-2,29	11,7	997,50	-3,56	-6,84	16,87	0,93	8,1	0,00	0,0
2003-12-15 17:00	305	27	88	3,3	17,33	-2,09	11,7	997,50	-4,27	-6,62	16,77	0,65	5,8	0,00	0,0
2003-12-15 17:30	334	27	80	5,2	17,33	-2,39	11,7	998,51	-5,87	-11,54	16,77	-0,26	7,1	0,00	0,0
2003-12-15 18:00	329	27	79	2,4	17,33	-2,69	11,7	998,51	-6,33	-4,64	16,77	-0,63	7,9	0,00	0,0
2003-12-15 18:30	351	27	80	5,0	17,33	-2,89	11,7	999,51	-6,35	-12,17	16,77	-0,76	8,9	0,00	0,0
2003-12-15 19:00	339	27	80	3,3	17,43	-3,09	11,7	1000,51	-6,55	-7,75	16,87	-0,96	5,4	0,00	0,0
2003-12-15 19:30	351	27	80	3,3	17,63	-3,09	11,7	1000,51	-6,55	-7,75	17,07	-0,96	5,0	0,00	0,0
2003-12-15 20:00	292	27	82	1,6	17,83	-3,89	11,7	1001,51	-6,99	-3,89	17,27	-1,61	4,3	0,00	0,0
2003-12-15 20:30	300	27	85	1,2	18,03	-4,79	11,7	1001,51	-7,39	-4,79	17,47	-2,29	2,2	0,00	0,0
2003-12-15 21:00	299	27	88	0,0	18,13	-4,69	11,7	1001,51	-6,82	-4,69	17,57	-1,96	1,8	0,00	0,0
2003-12-15 21:30	300	27	87	0,0	18,23	-5,49	11,7	1002,51	-7,76	-5,49	17,67	-2,83	1,4	0,00	0,0
2003-12-15 22:00	309	27	99	2,4	18,33	-4,59	11,7	1002,51	-5,13	-6,65	17,77	-0,95	2,6	0,00	0,0
2003-12-15 22:30	278	27	93	2,4	18,43	-3,39	11,7	1003,51	-4,79	-5,38	17,87	-0,25	4,7	0,00	0,0
2003-12-15 23:00	332	27	88	2,8	18,33	-2,99	11,7	1003,51	-5,15	-6,30	17,77	-0,25	7,1	0,00	0,0
2003-12-15 23:30	294	27	86	6,8	18,33	-2,99	11,7	1003,51	-5,47	-15,23	17,77	-0,41	8,5	0,00	0,0
2003-12-16 00:00	0	27	83	3,5	18,23	-2,79	11,7	1004,51	-5,75	-7,41	17,67	-0,44	8,7	0,00	0,0
2003-12-16 00:30	142	27	91	1,4	18,33	-4,39	11,7	1004,51	-6,08	-4,39	17,77	-1,42	2,8	0,00	0,0
2003-12-16 01:00	323	27	96	2,0	18,43	-5,19	11,7	1005,51	-6,14	-5,19	17,87	-1,80	3,3	0,00	0,0
2003-12-16 01:30	296	27	98	1,2	18,53	-5,29	11,7	1006,51	-5,97	-5,29	17,97	-1,73	3,3	0,00	0,0
2003-12-16 02:00	292	27	99	1,6	18,53	-5,29	11,7	1006,51	-5,83	-5,29	17,97	-1,65	3,1	0,00	0,0
2003-12-16 02:30	310	27	96	2,2	18,63	-5,29	11,7	1007,51	-6,24	-5,29	18,07	-1,90	3,7	0,00	0,0
2003-12-16 03:00	341	27	97	1,6	18,63	-5,39	11,7	1007,51	-6,20	-5,39	18,07	-1,92	3,3	0,00	0,0
2003-12-16 03:30	336	27	96	1,8	18,63	-5,49	11,7	1008,51	-6,44	-5,49	18,07	-2,10	3,5	0,00	0,0
2003-12-16 04:00	310	27	97	1,2	18,63	-5,49	11,7	1008,51	-6,30	-5,49	18,07	-2,02	2,4	0,00	0,0
2003-12-16 04:30	324	27	96	1,4	18,63	-5,49	11,7	1008,51	-6,44	-5,49	18,07	-2,10	2,6	0,00	0,0
2003-12-16 05:00	325	27	97	0,0	18,63	-5,49	11,7	1008,51	-6,30	-5,49	18,07	-2,02	1,6	0,00	0,0
2003-12-16 05:30	63	27	97	0,0	18,63	-5,49	11,7	1009,51	-6,30	-5,49	18,07	-2,02	1,8	0,00	0,0
2003-12-16 06:00	65	27	99	0,0	18,63	-5,49	11,7	1009,51	-6,03	-5,49	18,07	-1,85	1,6	0,00	0,0
2003-12-16 06:30	65	27	100	0,0	18,63	-5,49	11,7	1010,51	-5,89	-5,49	18,07	-1,76	0,0	0,00	0,0
2003-12-16 07:00	65	27	100	0,0	18,63	-5,49	11,7	1010,51	-5,89	-5,49	18,07	-1,76	0,0	0,00	0,0
2003-12-16 07:30	64	27	100	1,2	18,63	-5,89	11,7	1010,51	-6,29	-5,89	18,07	-2,16	1,6	0,00	0,0
2003-12-16 08:00	321	27	100	1,2	18,63	-5,89	11,7	1011,51	-6,29	-5,89	18,07	-2,16	1,6	0,00	0,0
2003-12-16 08:30	351	27	100	1,2	18,63	-5,79	11,7	1011,51	-6,19	-5,79	18,07	-2,06	2,0	0,00	0,0
2003-12-16 09:00	344	27	99	1,2	18,63	-5,99	11,7	1011,51	-6,53	-5,99	18,07	-2,35	2,2	0,00	0,0
2003-12-16 09:30	190	27	99	0,0	18,63	-6,59	11,7	1011,51	-7,12	-6,59	18,07	-2,95	2,0	0,00	0,0
2003-12-16 10:00	306	27	100	1,6	18,63	-6,99	11,7	1011,51	-7,39	-6,99	18,07	-3,26	2,0	0,00	0,0
2003-12-16 10:30	120	26	97	0,0	18,63	-7,29	11,7	1011,51	-8,09	-7,29	18,04	-3,82	2,4	0,00	0,0
2003-12-16 11:00	120	26	96	0,0	18,63	-7,79	11,7	1011,51	-8,73	-7,79	18,04	-4,41	1,2	0,00	0,0
2003-12-16 11:30	120	26	98	0,0	18,63	-7,79	11,7	1011,51	-8,45	-7,79	18,04	-4,24	0,0	0,00	0,0
2003-12-16 12:00	120	26	98	0,0	18,63	-8,09	11,7	1011,51	-8,75	-8,09	18,04	-4,54	0,0	0,00	0,0
2003-12-16 12:30	119	27	95	0,0	18,43	-8,69	11,7	1011,51	-9,76	-8,69	17,87	-5,39	1,6	0,00	0,0
2003-12-16 13:00	119	27	95	0,0	18,33	-8,69	11,7	1011,51	-9,76	-8,69	17,77	-5,39	0,0	0,00	0,0
2003-12-16 13:30	145	27	94	0,0	18,13	-8,89	11,7	1011,51	-10,09	-8,89	17,57	-5,68	0,0	0,00	0,0
2003-12-16 14:00	145	27	95	0,0	18,03	-8,89	11,7	1011,51	-9,96	-8,89	17,47	-5,59	0,0	0,00	0,0
2003-12-16 14:30	145	27	95	0,0	18,03	-8,89	11,7	1010,51	-9,96	-8,89	17,47	-5,59	0,0	0,00	0,0

Datum	Vindrikt °	Fukt inne Rh%	Fukt ute Rh%	Vindhast m/s	Temp in °C	Temp ute °C	Nb. Mån mm	Tryck Mbar	Dagggp °C	Kyleffekt °C	Vix inne °C	Vix ute °C	Vindby m/s	Korr lufttryck	Nederb./dygn mm
2003-12-16 15:00	145	27	95	0,0	18,23	-8,69	11,7	1010,51	-9,76	-8,69	17,67	-5,39	0,0	0,00	0,0
2003-12-16 15:30	145	27	98	0,0	18,43	-8,09	11,7	1010,51	-8,75	-8,09	17,87	-4,54	1,2	0,00	0,0
2003-12-16 16:00	145	26	98	0,0	18,63	-7,89	11,7	1009,51	-8,55	-7,89	18,04	-4,34	0,0	0,00	0,0
2003-12-16 16:30	104	26	99	0,0	18,63	-7,69	11,7	1009,51	-8,22	-7,69	18,04	-4,05	1,6	0,00	0,0
2003-12-16 17:00	93	26	100	0,0	18,73	-7,39	11,7	1008,51	-7,79	-7,39	18,14	-3,66	1,8	0,00	0,0
2003-12-16 17:30	104	26	100	1,6	18,83	-6,99	11,7	1008,51	-7,39	-6,99	18,24	-3,26	2,6	0,00	0,0
2003-12-16 18:00	95	26	99	2,6	18,73	-7,29	11,7	1007,51	-7,82	-9,50	18,14	-3,65	2,8	0,00	0,0
2003-12-16 18:30	93	26	99	2,0	18,63	-7,19	11,7	1006,51	-7,72	-7,19	18,04	-3,55	3,5	0,00	0,0
2003-12-16 19:00	110	26	96	2,2	18,43	-7,19	11,7	1006,51	-8,13	-7,19	17,84	-3,81	3,5	0,00	0,0
2003-12-16 19:30	130	26	97	2,4	18,23	-7,29	11,7	1005,51	-8,09	-9,50	17,64	-3,82	4,3	0,00	0,0
2003-12-16 20:00	133	26	100	4,1	18,13	-6,89	11,7	1004,51	-7,29	-15,00	17,54	-3,16	4,7	0,00	0,0
2003-12-16 20:30	124	26	100	3,0	18,13	-6,59	11,7	1004,51	-6,99	-10,23	17,54	-2,86	5,2	0,00	0,0
2003-12-16 21:00	140	26	100	3,0	18,23	-6,59	11,7	1003,51	-6,99	-10,23	17,64	-2,86	4,7	0,00	0,0
2003-12-16 21:30	135	27	100	3,0	18,43	-6,39	12,7	1002,51	-6,79	-10,01	17,87	-2,66	4,7	1,02	1,0
2003-12-16 22:00	143	26	100	3,1	18,53	-6,29	12,7	1001,51	-6,69	-9,90	17,94	-2,56	4,7	1,02	1,0
2003-12-16 22:30	134	26	100	3,9	18,63	-5,99	12,7	1000,51	-6,39	-12,47	18,04	-2,26	5,0	0,00	1,0
2003-12-16 23:00	132	26	100	3,1	18,73	-5,69	12,7	999,51	-6,09	-9,25	18,14	-1,96	5,2	0,00	1,0
2003-12-16 23:30	143	26	100	3,5	18,63	-5,39	12,7	999,51	-5,79	-10,34	18,04	-1,66	5,6	0,00	1,0
2003-12-17 00:00	127	26	100	3,5	18,43	-4,99	12,7	998,51	-5,39	-9,89	17,84	-1,26	5,6	0,00	0,0
2003-12-17 00:30	179	26	100	3,3	18,33	-4,69	12,7	997,50	-5,09	-9,55	17,74	-0,96	5,6	0,00	0,0
2003-12-17 01:00	156	26	100	2,4	18,23	-4,29	12,7	996,50	-4,69	-6,33	17,64	-0,56	6,2	0,00	0,0
2003-12-17 01:30	138	26	100	4,1	18,23	-3,99	12,7	996,50	-4,40	-11,51	17,64	-0,26	5,0	0,00	0,0
2003-12-17 02:00	157	26	100	2,6	18,23	-3,69	12,7	995,50	-4,10	-5,70	17,64	0,04	4,3	0,00	0,0
2003-12-17 02:30	168	26	100	1,8	18,33	-3,29	12,7	994,50	-3,70	-3,29	17,74	0,44	3,9	0,00	0,0
2003-12-17 03:00	203	26	100	0,0	18,43	-2,79	12,7	994,50	-3,20	-2,79	17,84	0,94	3,3	0,00	0,0
2003-12-17 03:30	169	26	100	2,2	18,53	-2,19	12,7	993,50	-2,60	-2,19	17,94	1,54	3,9	0,00	0,0
2003-12-17 04:00	189	26	100	1,8	18,53	-1,69	12,7	993,50	-2,10	-1,69	17,94	2,04	3,7	0,00	0,0
2003-12-17 04:30	184	26	100	2,8	18,53	-0,99	12,7	992,50	-1,40	-4,11	17,94	2,74	3,0	0,00	0,0
2003-12-17 05:00	273	26	100	1,8	18,43	-0,09	12,7	992,50	-0,51	-0,09	17,84	3,64	4,5	0,00	0,0
2003-12-17 05:30	294	27	100	2,4	18,33	0,01	12,7	993,50	-0,41	-1,79	17,77	3,74	3,3	0,00	0,0
2003-12-17 06:00	292	27	100	2,4	18,23	0,01	12,7	992,50	-0,41	-1,79	17,67	3,74	3,0	0,00	0,0
2003-12-17 06:30	298	27	100	2,2	18,23	0,11	12,7	993,50	-0,31	0,11	17,67	3,84	3,1	0,00	0,0
2003-12-17 07:00	284	27	100	2,2	18,33	0,72	12,7	993,50	0,29	0,72	17,77	4,44	4,3	0,00	0,0
2003-12-17 07:30	291	27	100	3,7	18,33	1,12	12,7	993,50	0,69	-4,19	17,77	4,85	4,7	0,00	0,0
2003-12-17 08:00	283	27	100	3,3	18,43	1,92	12,7	993,50	1,49	-2,10	17,87	5,65	6,8	0,00	0,0
2003-12-17 08:30	317	27	100	2,6	18,43	2,12	12,7	993,50	1,69	0,42	17,87	5,85	7,5	0,00	0,0
2003-12-17 09:00	293	27	100	3,9	18,43	2,22	13,7	994,50	1,79	-2,90	17,87	5,95	6,6	1,02	1,0
2003-12-17 09:30	315	27	100	6,2	18,43	2,42	14,2	994,50	1,99	-6,72	17,87	6,15	8,3	1,52	1,5
2003-12-17 10:00	270	27	100	3,5	18,43	2,62	14,2	994,50	2,19	-1,31	17,87	6,35	8,7	0,51	1,5
2003-12-17 10:30	313	27	100	3,7	18,33	3,02	14,2	995,50	2,59	-1,97	17,77	6,75	6,9	0,00	1,5
2003-12-17 11:00	309	27	100	2,2	18,33	3,12	14,2	995,50	2,69	3,12	17,77	6,85	6,4	0,00	1,5
2003-12-17 11:30	302	27	100	1,8	18,33	2,72	14,2	996,50	2,29	2,72	17,77	6,45	3,5	0,00	1,5
2003-12-17 12:00	92	27	100	3,7	18,23	3,22	14,2	996,50	2,79	-1,74	17,67	6,95	5,6	0,00	1,5
2003-12-17 12:30	296	27	97	2,8	18,23	3,02	14,2	996,50	2,15	0,26	17,67	6,49	6,2	0,00	1,5
2003-12-17 13:00	307	27	91	3,5	18,13	3,12	14,2	997,50	1,32	-0,74	17,57	6,09	7,9	0,00	1,5
2003-12-17 13:30	89	27	96	1,4	18,13	2,52	14,2	998,51	1,50	2,52	17,57	5,90	4,5	0,00	1,5
2003-12-17 14:00	351	27	95	1,8	18,03	2,02	14,2	999,51	0,85	2,02	17,47	5,32	2,2	0,00	1,5
2003-12-17 14:30	329	27	99	0,0	18,03	1,82	14,2	999,51	1,25	1,82	17,47	5,46	2,8	0,00	1,5
2003-12-17 15:00	334	27	100	1,8	17,93	1,42	14,2	1000,51	0,99	1,42	17,37	5,15	2,4	0,00	1,5
2003-12-17 15:30	317	27	93	2,0	17,93	1,62	14,2	1000,51	0,15	1,62	17,37	4,75	3,9	0,00	1,5

Datum	Vindrikt °	Fukt inne Rh%	Fukt ute Rh%	Vindhast m/s	Temp in °C	Temp ute °C	Nb. Mån mm	Tryck Mbar	Dagggp °C	Kyleffekt °C	Vix inne °C	Vix ute °C	Vindby m/s	Korr lufttryck	Nederb./dygn mm
2003-12-17 16:00	94	27	94	2,2	18,13	1,42	14,2	1001,51	0,11	1,42	17,57	4,63	3,1	0,00	1,5
2003-12-17 16:30	213	27	100	1,6	18,33	0,31	14,2	1001,51	-0,11	0,31	17,77	4,04	3,1	0,00	1,5
2003-12-17 17:00	94	27	100	2,6	18,53	-0,59	14,2	1002,51	-1,00	-2,43	17,97	3,14	3,7	0,00	1,5
2003-12-17 17:30	96	27	100	1,6	18,63	-1,09	14,2	1002,51	-1,50	-1,09	18,07	2,64	3,1	0,00	1,5
2003-12-17 18:00	103	27	100	3,1	18,73	-1,79	14,2	1002,51	-2,20	-4,99	18,17	1,94	3,7	0,00	1,5
2003-12-17 18:30	90	27	99	2,0	18,73	-2,89	14,2	1002,51	-3,44	-2,89	18,17	0,75	4,3	0,00	1,5
2003-12-17 19:00	114	27	100	2,6	18,63	-3,69	14,2	1002,51	-4,10	-5,70	18,07	0,04	4,5	0,00	1,5
2003-12-17 19:30	82	27	98	2,8	18,53	-4,49	14,2	1002,51	-5,17	-7,94	17,97	-0,93	4,5	0,00	1,5
2003-12-17 20:00	88	27	97	1,6	18,33	-5,09	14,2	1002,51	-5,91	-5,09	17,77	-1,62	4,1	0,00	1,5
2003-12-17 20:30	109	27	96	2,0	18,23	-5,49	14,2	1003,51	-6,44	-5,49	17,67	-2,10	3,3	0,00	1,5
2003-12-17 21:00	82	27	95	2,2	18,23	-5,89	14,2	1003,51	-6,98	-5,89	17,67	-2,59	3,3	0,00	1,5
2003-12-17 21:30	92	27	95	1,8	18,43	-5,99	14,2	1003,51	-7,08	-5,99	17,87	-2,69	3,3	0,00	1,5
2003-12-17 22:00	74	27	94	1,8	18,63	-5,99	14,2	1002,51	-7,22	-5,99	18,07	-2,77	2,4	0,00	1,5
2003-12-17 22:30	88	27	94	2,6	18,73	-6,29	14,2	1002,51	-7,52	-8,44	18,17	-3,07	3,0	0,00	1,5
2003-12-17 23:00	93	27	94	1,2	18,83	-6,49	14,2	1002,51	-7,72	-6,49	18,27	-3,27	3,1	0,00	1,5
2003-12-17 23:30	82	27	95	1,4	18,83	-6,39	14,2	1002,51	-7,48	-6,39	18,27	-3,09	3,3	0,00	1,5
2003-12-18 00:00	88	27	96	2,8	18,83	-6,49	14,2	1002,51	-7,44	-10,12	18,27	-3,11	3,1	0,00	0,0
2003-12-18 00:30	95	27	98	3,1	18,73	-6,49	14,2	1002,51	-7,16	-10,12	18,17	-2,94	4,1	0,00	0,0
2003-12-18 01:00	101	27	98	1,8	18,53	-6,49	14,2	1002,51	-7,16	-6,49	17,97	-2,94	3,3	0,00	0,0
2003-12-18 01:30	86	27	97	2,2	18,43	-6,49	14,2	1002,51	-7,30	-6,49	17,87	-3,02	3,1	0,00	0,0
2003-12-18 02:00	83	27	97	1,2	18,43	-6,39	14,2	1001,51	-7,20	-6,39	17,87	-2,92	2,8	0,00	0,0
2003-12-18 02:30	80	27	96	1,2	18,43	-6,39	14,2	1001,51	-7,34	-6,39	17,87	-3,01	2,6	0,00	0,0
2003-12-18 03:00	90	27	96	1,4	18,53	-6,49	14,2	1001,51	-7,44	-6,49	17,97	-3,11	2,4	0,00	0,0
2003-12-18 03:30	90	27	98	1,6	18,63	-6,49	14,2	1001,51	-7,16	-6,49	18,07	-2,94	2,2	0,00	0,0
2003-12-18 04:00	85	27	100	1,6	18,73	-6,39	14,2	1000,51	-6,79	-6,39	18,17	-2,66	2,0	0,00	0,0
2003-12-18 04:30	85	27	100	0,0	18,83	-6,29	14,2	1001,51	-6,69	-6,29	18,27	-2,56	2,0	0,00	0,0
2003-12-18 05:00	78	27	100	0,0	18,83	-6,19	14,2	1000,51	-6,59	-6,19	18,27	-2,46	2,0	0,00	0,0
2003-12-18 05:30	79	27	100	0,0	18,83	-5,89	14,2	1000,51	-6,29	-5,89	18,27	-2,16	1,4	0,00	0,0
2003-12-18 06:00	80	27	100	0,0	18,73	-5,89	14,2	1000,51	-6,29	-5,89	18,17	-2,16	1,8	0,00	0,0
2003-12-18 06:30	80	27	100	0,0	18,63	-5,59	14,2	1000,51	-5,99	-5,59	18,07	-1,86	1,8	0,00	0,0
2003-12-18 07:00	108	27	100	1,4	18,63	-5,49	14,2	1000,51	-5,89	-5,49	18,07	-1,76	2,0	0,00	0,0
2003-12-18 07:30	111	27	100	2,2	18,63	-5,29	14,2	999,51	-5,69	-5,29	18,07	-1,56	2,2	0,00	0,0
2003-12-18 08:00	111	27	100	0,0	18,63	-4,89	14,2	999,51	-5,29	-4,89	18,07	-1,16	2,2	0,00	0,0
2003-12-18 08:30	120	27	100	1,4	18,73	-4,49	14,2	999,51	-4,89	-4,49	18,17	-0,76	2,4	0,00	0,0
2003-12-18 09:00	120	27	100	1,4	18,73	-4,49	14,2	999,51	-4,89	-4,49	18,17	-0,76	2,4	0,00	0,0
2003-12-18 09:30	120	27	100	1,4	18,83	-4,49	14,2	999,51	-4,89	-4,49	18,27	-0,76	2,0	0,00	0,0
2003-12-18 10:00	120	27	100	0,0	18,83	-4,49	14,2	999,51	-4,89	-4,49	18,27	-0,76	1,6	0,00	0,0
2003-12-18 10:30	120	27	100	0,0	18,83	-4,49	14,2	998,51	-4,89	-4,49	18,27	-0,76	2,0	0,00	0,0
2003-12-18 11:00	120	27	100	0,0	18,83	-4,29	14,2	998,51	-4,69	-4,29	18,27	-0,56	0,0	0,00	0,0
2003-12-18 11:30	120	27	100	0,0	18,73	-4,09	14,2	998,51	-4,50	-4,09	18,17	-0,36	0,0	0,00	0,0
2003-12-18 12:00	120	27	100	0,0	18,73	-3,49	14,2	997,50	-3,90	-3,49	18,17	0,24	0,0	0,00	0,0
2003-12-18 12:30	120	27	100	1,4	18,63	-2,89	14,2	997,50	-3,30	-2,89	18,07	0,84	1,8	0,00	0,0
2003-12-18 13:00	120	27	100	0,0	18,63	-2,89	14,2	997,50	-3,30	-2,89	18,07	0,84	2,0	0,00	0,0
2003-12-18 13:30	120	27	100	1,2	18,63	-2,59	14,2	997,50	-3,00	-2,59	18,07	1,14	1,8	0,00	0,0
2003-12-18 14:00	120	27	100	0,0	18,63	-2,29	14,2	996,50	-2,70	-2,29	18,07	1,44	2,6	0,00	0,0
2003-12-18 14:30	120	27	100	0,0	18,63	-2,09	14,2	996,50	-2,50	-2,09	18,07	1,64	2,0	0,00	0,0
2003-12-18 15:00	114	27	100	0,0	18,63	-2,49	14,2	995,50	-2,90	-2,49	18,07	1,24	0,0	0,00	0,0
2003-12-18 15:30	101	27	100	0,0	18,63	-2,59	14,2	995,50	-3,00	-2,59	18,07	1,14	2,0	0,00	0,0
2003-12-18 16:00	101	27	100	0,0	18,63	-2,79	14,2	995,50	-3,20	-2,79	18,07	0,94	2,0	0,00	0,0
2003-12-18 16:30	101	27	100	0,0	18,63	-2,79	14,2	995,50	-3,20	-2,79	18,07	0,94	0,0	0,00	0,0

Datum	Vindrikt °	Fukt inne Rh%	Fukt ute Rh%	Vindhast m/s	Temp in °C	Temp ute °C	Nb. Mån mm	Tryck Mbar	Dagggp °C	Kyleffekt °C	Vix inne °C	Vix ute °C	Vindby m/s	Korr lufttryck	Nederb./dygn mm
2003-12-18 17:00	101	27	100	1,2	18,53	-2,89	14,2	994,50	-3,30	-2,89	17,97	0,84	2,0	0,00	0,0
2003-12-18 17:30	101	27	100	0,0	18,43	-2,89	14,2	994,50	-3,30	-2,89	17,87	0,84	2,0	0,00	0,0
2003-12-18 18:00	101	27	100	0,0	18,33	-2,99	14,2	994,50	-3,40	-2,99	17,77	0,74	0,0	0,00	0,0
2003-12-18 18:30	101	27	100	0,0	18,33	-2,79	14,2	994,50	-3,20	-2,79	17,77	0,94	0,0	0,00	0,0
2003-12-18 19:00	101	27	100	0,0	18,23	-2,19	14,2	994,50	-2,60	-2,19	17,67	1,54	0,0	0,00	0,0
2003-12-18 19:30	101	27	100	0,0	18,33	-1,79	14,2	993,50	-2,20	-1,79	17,77	1,94	0,0	0,00	0,0
2003-12-18 20:00	101	27	100	0,0	18,33	-1,79	14,2	993,50	-2,20	-1,79	17,77	1,94	1,6	0,00	0,0
2003-12-18 20:30	105	27	100	0,0	18,33	-1,19	14,2	993,50	-1,60	-1,19	17,77	2,54	2,4	0,00	0,0
2003-12-18 21:00	105	27	100	0,0	18,33	-0,79	14,2	993,50	-1,20	-0,79	17,77	2,94	1,4	0,00	0,0
2003-12-18 21:30	105	27	100	0,0	18,23	-0,29	14,2	993,50	-0,70	-0,29	17,67	3,44	1,2	0,00	0,0
2003-12-18 22:00	105	27	100	0,0	18,13	0,01	14,2	993,50	-0,41	0,01	17,57	3,74	1,4	0,00	0,0
2003-12-18 22:30	106	27	100	0,0	18,03	0,51	14,2	992,50	0,09	0,51	17,47	4,24	1,8	0,00	0,0
2003-12-18 23:00	264	27	100	0,0	18,03	0,72	14,2	992,50	0,29	0,72	17,47	4,44	3,0	0,00	0,0
2003-12-18 23:30	279	27	100	1,2	18,03	0,72	14,2	992,50	0,29	0,72	17,47	4,44	1,8	0,00	0,0
2003-12-19 00:00	280	27	100	1,4	18,03	0,72	14,2	991,50	0,29	0,72	17,47	4,44	2,0	0,00	0,0
2003-12-19 00:30	279	27	100	0,0	18,33	0,61	14,2	991,50	0,19	0,61	17,77	4,34	2,2	0,00	0,0
2003-12-19 01:00	279	27	100	0,0	18,53	0,72	14,2	991,50	0,29	0,72	17,97	4,44	0,0	0,00	0,0
2003-12-19 01:30	279	27	100	0,0	18,73	0,72	14,2	990,50	0,29	0,72	18,17	4,44	0,0	0,00	0,0
2003-12-19 02:00	271	27	100	0,0	18,73	0,61	14,2	990,50	0,19	0,61	18,17	4,34	2,6	0,00	0,0
2003-12-19 02:30	315	27	100	1,8	18,63	0,72	15,2	990,50	0,29	0,72	18,07	4,44	3,1	1,02	1,0
2003-12-19 03:00	301	27	100	2,8	18,53	0,92	15,2	991,50	0,49	-2,03	17,97	4,64	3,9	1,02	1,0
2003-12-19 03:30	287	27	100	1,6	18,33	0,51	16,8	991,50	0,09	0,51	17,77	4,24	4,3	1,52	2,5
2003-12-19 04:00	174	27	100	0,0	18,33	0,31	16,8	990,50	-0,11	0,31	17,77	4,04	2,4	1,52	2,5
2003-12-19 04:30	174	27	100	1,2	18,43	0,31	16,8	990,50	-0,11	0,31	17,87	4,04	1,8	0,00	2,5
2003-12-19 05:00	184	27	100	1,6	18,53	0,31	16,8	990,50	-0,11	0,31	17,97	4,04	3,1	0,00	2,5
2003-12-19 05:30	168	27	100	2,4	18,63	0,31	16,8	990,50	-0,11	-1,48	18,07	4,04	3,7	0,00	2,5
2003-12-19 06:00	133	27	100	0,0	18,73	0,21	16,8	990,50	-0,21	0,21	18,17	3,94	3,1	0,00	2,5
2003-12-19 06:30	261	27	100	1,2	18,83	0,11	16,8	989,50	-0,31	0,11	18,27	3,84	2,4	0,00	2,5
2003-12-19 07:00	257	27	100	1,8	18,83	0,01	16,8	989,50	-0,41	0,01	18,27	3,74	3,0	0,00	2,5
2003-12-19 07:30	249	27	100	1,8	18,73	0,21	16,8	989,50	-0,21	0,21	18,17	3,94	3,3	0,00	2,5
2003-12-19 08:00	249	27	100	1,8	18,63	0,01	16,8	989,50	-0,41	0,01	18,07	3,74	2,8	0,00	2,5
2003-12-19 08:30	244	27	100	1,6	18,53	-0,19	16,8	990,50	-0,60	-0,19	17,97	3,54	3,3	0,00	2,5
2003-12-19 09:00	244	27	100	1,2	18,33	-0,19	16,8	990,50	-0,60	-0,19	17,77	3,54	3,1	0,00	2,5
2003-12-19 09:30	244	27	100	1,2	18,23	-0,39	16,8	990,50	-0,80	-0,39	17,67	3,34	3,0	0,00	2,5
2003-12-19 10:00	244	27	100	1,6	18,23	-0,19	16,8	990,50	-0,60	-0,19	17,67	3,54	3,0	0,00	2,5
2003-12-19 10:30	244	27	100	2,4	18,13	-0,09	16,8	990,50	-0,51	-1,90	17,57	3,64	3,0	0,00	2,5
2003-12-19 11:00	244	27	100	3,0	18,03	-0,19	16,8	990,50	-0,60	-3,24	17,47	3,54	3,0	0,00	2,5
2003-12-19 11:30	189	27	100	2,0	17,93	0,11	16,8	990,50	-0,31	0,11	17,37	3,84	3,9	0,00	2,5
2003-12-19 12:00	189	27	100	0,0	17,93	0,41	16,8	990,50	-0,01	0,41	17,37	4,14	3,0	0,00	2,5
2003-12-19 12:30	189	27	100	1,8	17,83	0,21	16,8	990,50	-0,21	0,21	17,27	3,94	2,0	0,00	2,5
2003-12-19 13:00	275	27	100	1,4	17,83	0,41	16,8	990,50	-0,01	0,41	17,27	4,14	4,1	0,00	2,5
2003-12-19 13:30	298	27	100	3,0	17,83	0,61	16,8	990,50	0,19	-2,36	17,27	4,34	5,0	0,00	2,5
2003-12-19 14:00	300	27	96	3,5	17,83	0,61	16,8	990,50	-0,39	-3,57	17,27	4,00	5,0	0,00	2,5
2003-12-19 14:30	251	27	95	2,8	17,73	0,61	16,8	990,50	-0,53	-2,36	17,17	3,92	5,0	0,00	2,5
2003-12-19 15:00	270	27	97	3,0	17,63	0,21	16,8	990,50	-0,64	-2,80	17,07	3,69	4,1	0,00	2,5
2003-12-19 15:30	296	27	93	3,0	17,53	0,31	16,8	990,50	-1,13	-2,69	16,97	3,45	7,3	0,00	2,5
2003-12-19 16:00	308	27	96	1,6	17,53	0,31	16,8	990,50	-0,68	0,31	16,97	3,70	4,5	0,00	2,5
2003-12-19 16:30	255	27	98	1,8	17,53	0,11	16,8	990,50	-0,59	0,11	16,97	3,67	3,9	0,00	2,5
2003-12-19 17:00	270	27	100	1,4	17,63	0,11	16,8	990,50	-0,31	0,11	17,07	3,84	3,9	0,00	2,5
2003-12-19 17:30	269	27	100	0,0	17,73	0,11	16,8	991,50	-0,31	0,11	17,17	3,84	3,7	0,00	2,5

Datum	Vindrikt °	Fukt inne Rh%	Fukt ute Rh%	Vindhast m/s	Temp in °C	Temp ute °C	Nb. Mån mm	Tryck Mbar	Dagggp °C	Kyleffekt °C	Vix inne °C	Vix ute °C	Vindby m/s	Korr lufttryck	Nederb./dygn mm
2003-12-19 18:00	262	27	100	3,1	17,93	0,41	16,8	991,50	-0,01	-2,58	17,37	4,14	4,3	0,00	2,5
2003-12-19 18:30	251	27	99	2,4	18,03	0,72	16,8	991,50	0,15	-1,05	17,47	4,36	4,5	0,00	2,5
2003-12-19 19:00	278	27	100	0,0	18,03	0,51	16,8	992,50	0,09	0,51	17,47	4,24	3,3	0,00	2,5
2003-12-19 19:30	304	27	100	1,8	18,13	0,61	16,8	992,50	0,19	0,61	17,57	4,34	3,3	0,00	2,5
2003-12-19 20:00	266	27	100	1,2	18,03	0,51	16,8	993,50	0,09	0,51	17,47	4,24	2,4	0,00	2,5
2003-12-19 20:30	284	27	100	2,8	18,03	0,51	16,8	993,50	0,09	-2,47	17,47	4,24	5,0	0,00	2,5
2003-12-19 21:00	305	27	100	3,0	17,83	0,51	16,8	994,50	0,09	-2,47	17,27	4,24	4,9	0,00	2,5
2003-12-19 21:30	318	27	100	3,3	17,73	0,31	16,8	995,50	-0,11	-3,90	17,17	4,04	4,9	0,00	2,5
2003-12-19 22:00	341	27	91	3,7	17,63	-0,59	16,8	995,50	-2,33	-6,17	17,07	2,39	7,3	0,00	2,5
2003-12-19 22:30	327	27	81	3,3	17,53	-1,39	16,8	996,50	-4,72	-5,83	16,97	0,82	6,9	0,00	2,5
2003-12-19 23:00	297	27	82	2,6	17,53	-1,89	16,8	997,50	-5,04	-3,80	16,97	0,39	7,7	0,00	2,5
2003-12-19 23:30	325	27	82	3,3	17,63	-2,69	16,8	998,51	-5,82	-7,29	17,07	-0,41	7,5	0,00	2,5
2003-12-20 00:00	3	27	82	3,7	17,83	-3,19	16,8	998,51	-6,31	-9,20	17,27	-0,91	6,8	0,00	0,0
2003-12-20 00:30	330	27	84	2,0	18,03	-3,89	16,8	999,51	-6,67	-3,89	17,47	-1,46	5,0	0,00	0,0
2003-12-20 01:00	5	27	84	2,2	18,33	-4,29	16,8	1000,51	-7,06	-4,29	17,77	-1,86	4,9	0,00	0,0
2003-12-20 01:30	340	27	83	2,2	18,53	-4,99	16,8	1001,51	-7,90	-4,99	17,97	-2,64	4,1	0,00	0,0
2003-12-20 02:00	351	27	84	0,0	18,63	-5,59	16,8	1001,51	-8,33	-5,59	18,07	-3,16	3,9	0,00	0,0
2003-12-20 02:30	351	27	85	0,0	18,63	-6,19	16,8	1002,51	-8,76	-6,19	18,07	-3,69	2,2	0,00	0,0
2003-12-20 03:00	340	27	86	2,0	18,63	-7,39	16,8	1003,51	-9,78	-7,39	18,07	-4,81	2,6	0,00	0,0
2003-12-20 03:30	322	27	84	1,2	18,53	-6,59	16,8	1003,51	-9,31	-6,59	17,97	-4,17	3,5	0,00	0,0
2003-12-20 04:00	335	27	84	2,2	18,43	-7,49	16,8	1004,51	-10,19	-7,49	17,87	-5,07	2,4	0,00	0,0
2003-12-20 04:30	338	27	83	2,2	18,33	-7,29	16,8	1004,51	-10,15	-7,29	17,77	-4,94	3,7	0,00	0,0
2003-12-20 05:00	339	27	82	0,0	18,33	-7,29	16,8	1004,51	-10,31	-7,29	17,77	-5,02	3,1	0,00	0,0
2003-12-20 05:30	331	27	83	0,0	18,43	-7,49	16,8	1004,51	-10,34	-7,49	17,87	-5,14	2,4	0,00	0,0
2003-12-20 06:00	332	27	85	0,0	18,43	-9,89	16,8	1004,51	-12,38	-9,89	17,87	-7,39	1,2	0,00	0,0
2003-12-20 06:30	332	27	90	0,0	18,63	-9,99	16,8	1004,51	-11,74	-9,99	18,07	-7,10	1,4	0,00	0,0
2003-12-20 07:00	22	27	89	0,0	18,73	-11,10	16,8	1004,51	-12,97	-11,10	18,17	-8,28	1,4	0,00	0,0
2003-12-20 07:30	356	27	89	0,0	18,73	-10,70	16,8	1005,51	-12,97	-10,70	18,17	-11,93	1,4	0,00	0,0
2003-12-20 08:00	356	27	89	0,0	18,73	-11,10	16,8	1005,51	-12,97	-11,10	18,17	-12,33	0,0	0,00	0,0
2003-12-20 08:30	356	27	89	0,0	18,63	-11,80	16,8	1006,51	-12,97	-11,80	18,07	-13,03	0,0	0,00	0,0
2003-12-20 09:00	13	27	89	0,0	18,63	-11,70	16,8	1006,51	-12,97	-11,70	18,07	-12,93	1,4	0,00	0,0
2003-12-20 09:30	13	27	89	0,0	18,53	-11,10	16,8	1006,51	-12,97	-11,10	17,97	-12,33	0,0	0,00	0,0
2003-12-20 10:00	13	27	89	0,0	18,53	-10,19	16,8	1006,51	-12,97	-10,19	17,97	-11,43	1,2	0,00	0,0
2003-12-20 10:30	13	27	89	0,0	18,53	-10,39	16,8	1006,51	-12,97	-10,39	17,97	-11,63	1,4	0,00	0,0
2003-12-20 11:00	13	27	96	0,0	18,63	-10,19	16,8	1006,51	-11,11	-10,19	18,07	-6,81	1,4	0,00	0,0
2003-12-20 11:30	13	27	96	0,0	18,63	-10,49	16,8	1006,51	-11,41	-10,49	18,07	-7,11	1,2	0,00	0,0
2003-12-20 12:00	13	26	97	0,0	18,63	-9,89	16,8	1006,51	-10,68	-9,89	18,04	-6,42	0,0	0,00	0,0
2003-12-20 12:30	13	27	96	0,0	18,53	-9,99	16,8	1006,51	-10,91	-9,99	17,97	-6,61	0,0	0,00	0,0
2003-12-20 13:00	13	27	98	0,0	18,43	-9,69	16,8	1006,51	-10,34	-9,69	17,87	-6,14	0,0	0,00	0,0
2003-12-20 13:30	13	27	99	0,0	18,33	-9,29	16,8	1006,51	-9,81	-9,29	17,77	-5,65	1,6	0,00	0,0
2003-12-20 14:00	13	27	97	0,0	18,23	-8,59	16,8	1006,51	-9,38	-8,59	17,67	-5,12	0,0	0,00	0,0
2003-12-20 14:30	13	27	96	0,0	18,23	-8,19	16,8	1006,51	-9,12	-8,19	17,67	-4,81	1,4	0,00	0,0
2003-12-20 15:00	13	27	95	0,0	18,23	-8,19	16,8	1005,51	-9,26	-8,19	17,67	-4,89	0,0	0,00	0,0
2003-12-20 15:30	13	27	94	0,0	18,23	-9,19	16,8	1005,51	-10,39	-9,19	17,67	-5,98	1,2	0,00	0,0
2003-12-20 16:00	13	27	95	0,0	18,13	-9,89	16,8	1005,51	-10,95	-9,89	17,57	-6,59	0,0	0,00	0,0
2003-12-20 16:30	93	26	94	1,4	18,03	-10,19	16,8	1005,51	-11,38	-10,19	17,44	-6,98	2,0	0,00	0,0
2003-12-20 17:00	78	26	100	1,2	17,93	-9,49	16,8	1005,51	-9,88	-9,49	17,33	-5,76	1,8	0,00	0,0
2003-12-20 17:30	74	26	96	0,0	17,93	-9,69	16,8	1005,51	-10,61	-9,69	17,33	-6,31	1,8	0,00	0,0
2003-12-20 18:00	99	26	94	0,0	17,83	-10,39	16,8	1004,51	-11,58	-10,39	17,23	-7,18	1,6	0,00	0,0
2003-12-20 18:30	77	26	94	1,6	17,83	-10,70	16,8	1004,51	-11,88	-10,70	17,23	-7,48	1,8	0,00	0,0

Datum	Vindrikt °	Fukt inne Rh%	Fukt ute Rh%	Vindhast m/s	Temp in °C	Temp ute °C	Nb. Mån mm	Tryck Mbar	Dagggp °C	Kyleffekt °C	Vix inne °C	Vix ute °C	Vindby m/s	Korr lufttryck	Nederb./dygn mm
2003-12-20 19:00	70	26	94	1,4	17,83	-10,59	16,8	1004,51	-11,78	-10,59	17,23	-7,38	1,8	0,00	0,0
2003-12-20 19:30	88	26	94	1,4	17,93	-11,10	16,8	1004,51	-12,27	-11,10	17,33	-7,88	1,8	0,00	0,0
2003-12-20 20:00	69	26	94	1,2	18,03	-11,40	16,8	1003,51	-12,57	-11,40	17,44	-8,18	2,2	0,00	0,0
2003-12-20 20:30	83	27	94	1,6	18,03	-11,60	16,8	1003,51	-12,77	-11,60	17,47	-8,38	2,2	0,00	0,0
2003-12-20 21:00	94	26	94	1,6	18,03	-11,20	16,8	1003,51	-12,37	-11,20	17,44	-7,98	2,4	0,00	0,0
2003-12-20 21:30	83	26	94	0,0	18,13	-12,20	16,8	1003,51	-13,36	-12,20	17,54	-8,98	2,2	0,00	0,0
2003-12-20 22:00	79	26	94	0,0	18,13	-12,90	16,8	1003,51	-14,06	-12,90	17,54	-9,68	1,6	0,00	0,0
2003-12-20 22:30	87	26	94	1,6	18,13	-12,40	16,8	1002,51	-13,56	-12,40	17,54	-9,18	2,2	0,00	0,0
2003-12-20 23:00	93	26	94	0,0	18,13	-12,40	16,8	1002,51	-13,56	-12,40	17,54	-9,18	2,2	0,00	0,0
2003-12-20 23:30	92	26	94	1,2	18,03	-13,50	16,8	1001,51	-14,65	-13,50	17,44	-10,28	1,6	0,00	0,0
2003-12-21 00:00	90	26	94	0,0	18,03	-13,50	16,8	1001,51	-14,65	-13,50	17,44	-10,28	1,8	0,00	0,0
2003-12-21 00:30	74	26	94	0,0	18,13	-13,60	16,8	1001,51	-14,65	-13,60	17,54	-14,83	1,6	0,00	0,0
2003-12-21 01:00	94	26	94	1,4	18,23	-13,20	16,8	1001,51	-14,65	-13,20	17,64	-14,43	2,0	0,00	0,0
2003-12-21 01:30	100	26	94	0,0	18,33	-12,30	16,8	1001,51	-14,65	-12,30	17,74	-13,53	2,2	0,00	0,0
2003-12-21 02:00	99	26	94	1,2	18,53	-12,20	16,8	1000,51	-14,65	-12,20	17,94	-13,43	1,8	0,00	0,0
2003-12-21 02:30	99	26	94	0,0	18,63	-12,30	16,8	1000,51	-14,65	-12,30	18,04	-13,53	1,6	0,00	0,0
2003-12-21 03:00	96	26	94	0,0	18,63	-11,80	16,8	1000,51	-14,65	-11,80	18,04	-13,03	1,4	0,00	0,0
2003-12-21 03:30	276	26	94	0,0	18,63	-11,70	16,8	1000,51	-14,65	-11,70	18,04	-12,93	2,0	0,00	0,0
2003-12-21 04:00	328	26	94	0,0	18,63	-12,20	16,8	1000,51	-14,65	-12,20	18,04	-13,43	2,4	0,00	0,0
2003-12-21 04:30	314	26	94	1,6	18,63	-12,10	16,8	1000,51	-14,65	-12,10	18,04	-13,33	3,0	0,00	0,0
2003-12-21 05:00	279	26	94	1,6	18,63	-11,70	16,8	1000,51	-14,65	-11,70	18,04	-12,93	2,6	0,00	0,0
2003-12-21 05:30	258	26	94	1,8	18,63	-11,80	16,8	999,51	-14,65	-11,80	18,04	-13,03	3,5	0,00	0,0
2003-12-21 06:00	188	26	94	1,6	18,73	-11,60	16,8	999,51	-14,65	-11,60	18,14	-12,83	3,1	0,00	0,0
2003-12-21 06:30	284	26	94	2,2	18,83	-11,60	16,8	999,51	-14,65	-11,60	18,24	-12,83	3,1	0,00	0,0
2003-12-21 07:00	298	26	94	1,4	18,93	-11,60	16,8	1000,51	-14,65	-11,60	18,34	-12,83	3,7	0,00	0,0
2003-12-21 07:30	337	26	94	1,8	18,93	-11,60	16,8	1000,51	-14,65	-11,60	18,34	-12,83	4,5	0,00	0,0
2003-12-21 08:00	347	26	94	1,8	19,03	-11,30	16,8	1000,51	-14,65	-11,30	18,44	-12,53	3,0	0,00	0,0
2003-12-21 08:30	328	26	94	2,2	19,03	-10,90	16,8	1000,51	-14,65	-10,90	18,44	-12,13	3,5	0,00	0,0
2003-12-21 09:00	331	26	94	2,8	18,93	-10,90	16,8	1000,51	-14,65	-14,93	18,34	-12,13	3,5	0,00	0,0
2003-12-21 09:30	343	26	94	2,2	18,83	-11,10	17,3	1000,51	-14,65	-11,10	18,24	-12,33	3,1	0,51	0,5
2003-12-21 10:00	315	26	94	1,6	18,73	-10,59	17,3	1000,51	-14,65	-10,59	18,14	-11,83	2,8	0,51	0,5
2003-12-21 10:30	311	26	94	0,0	18,63	-10,70	17,3	1000,51	-14,65	-10,70	18,04	-11,93	3,1	0,00	0,5
2003-12-21 11:00	327	26	94	1,2	18,53	-10,49	17,3	1000,51	-14,65	-10,49	17,94	-11,73	3,1	0,00	0,5
2003-12-21 11:30	313	26	94	1,8	18,53	-10,39	17,3	1000,51	-14,65	-10,39	17,94	-11,63	4,3	0,00	0,5
2003-12-21 12:00	291	26	94	1,6	18,53	-10,49	17,3	1000,51	-14,65	-10,49	17,94	-11,73	5,2	0,00	0,5
2003-12-21 12:30	337	26	94	3,0	18,63	-10,59	17,3	1000,51	-14,65	-14,60	18,04	-11,83	4,9	0,00	0,5
2003-12-21 13:00	324	26	94	3,3	18,63	-10,70	17,3	1000,51	-14,65	-16,33	18,04	-11,93	5,2	0,00	0,5
2003-12-21 13:30	290	26	94	1,8	18,73	-10,80	17,3	1000,51	-14,65	-10,80	18,14	-12,03	5,2	0,00	0,5
2003-12-21 14:00	356	26	94	3,1	18,73	-10,80	17,3	1000,51	-14,65	-14,82	18,14	-12,03	6,2	0,00	0,5
2003-12-21 14:30	74	26	94	1,4	18,73	-10,90	17,3	1001,51	-14,65	-10,90	18,14	-12,13	6,2	0,00	0,5
2003-12-21 15:00	338	26	94	3,3	18,73	-11,00	17,3	1001,51	-14,65	-16,67	18,14	-12,23	7,3	0,00	0,5
2003-12-21 15:30	246	26	94	1,4	18,73	-10,90	17,3	1001,51	-14,65	-10,90	18,14	-12,13	5,0	0,00	0,5
2003-12-21 16:00	332	26	94	3,5	18,73	-10,90	17,3	1001,51	-14,65	-16,56	18,14	-12,13	5,6	0,00	0,5
2003-12-21 16:30	336	26	94	3,1	18,63	-11,00	17,3	1001,51	-14,65	-15,04	18,04	-12,23	6,0	0,00	0,5
2003-12-21 17:00	334	26	94	3,0	18,63	-11,20	17,3	1002,51	-14,65	-15,26	18,04	-12,43	5,6	0,00	0,5
2003-12-21 17:30	304	26	94	2,0	18,63	-11,30	17,3	1002,51	-14,65	-11,30	18,04	-12,53	5,8	0,00	0,5
2003-12-21 18:00	323	26	94	3,9	18,63	-11,30	17,3	1002,51	-14,65	-18,66	18,04	-12,53	6,0	0,00	0,5
2003-12-21 18:30	351	26	94	3,9	18,63	-11,50	17,3	1003,51	-14,65	-18,89	18,04	-12,73	6,6	0,00	0,5
2003-12-21 19:00	334	26	94	4,7	18,63	-11,80	17,3	1003,51	-14,65	-22,48	18,04	-13,03	5,6	0,00	0,5
2003-12-21 19:30	240	26	94	1,6	18,63	-12,00	17,3	1003,51	-14,65	-12,00	18,04	-13,23	4,5	0,00	0,5

Datum	Vindrikt °	Fukt inne Rh%	Fukt ute Rh%	Vindhast m/s	Temp in °C	Temp ute °C	Nb. Mån mm	Tryck Mbar	Dagggp °C	Kyleffekt °C	Vix inne °C	Vix ute °C	Vindby m/s	Korr lufttryck	Nederb./dygn mm
2003-12-21 20:00	335	26	94	3,9	18,63	-12,10	17,3	1004,51	-14,65	-19,59	18,04	-13,33	6,0	0,00	0,5
2003-12-21 20:30	341	26	94	3,9	18,53	-12,50	17,3	1004,51	-14,65	-20,06	17,94	-13,73	6,2	0,00	0,5
2003-12-21 21:00	339	26	94	3,0	18,53	-12,90	17,3	1004,51	-14,65	-17,11	17,94	-14,13	4,9	0,00	0,5
2003-12-21 21:30	340	26	94	2,0	18,43	-12,90	18,8	1004,51	-14,65	-12,90	17,84	-14,13	4,9	1,52	2,0
2003-12-21 22:00	70	26	94	2,2	18,53	-13,00	18,8	1004,51	-14,65	-13,00	17,94	-14,23	5,2	1,52	2,0
2003-12-21 22:30	325	26	94	3,3	18,63	-13,10	18,8	1004,51	-14,65	-19,04	18,04	-14,33	5,0	0,00	2,0
2003-12-21 23:00	335	26	94	2,4	18,63	-13,40	18,8	1005,51	-14,65	-15,94	18,04	-14,63	4,7	0,00	2,0
2003-12-21 23:30	335	26	94	3,5	18,73	-13,80	18,8	1005,51	-14,65	-19,84	18,14	-15,03	4,9	0,00	2,0
2003-12-22 00:00	320	26	94	2,6	18,83	-13,90	18,8	1005,51	-14,65	-16,46	18,24	-15,13	4,5	0,00	0,0
2003-12-22 00:30	336	26	94	3,1	18,83	-13,90	18,8	1005,51	-14,65	-18,21	18,24	-15,13	4,3	0,00	0,0
2003-12-22 01:00	335	26	94	2,6	18,83	-14,30	18,8	1005,51	-14,65	-16,89	18,24	-15,53	3,5	0,00	0,0
2003-12-22 01:30	293	26	94	0,0	18,73	-14,80	18,8	1005,51	-14,65	-14,80	18,14	-16,03	3,3	0,00	0,0
2003-12-22 02:00	328	26	94	2,2	18,73	-15,70	18,8	1005,51	-14,65	-15,70	18,14	-16,93	3,3	0,00	0,0
2003-12-22 02:30	334	25	94	0,0	18,63	-15,50	18,8	1005,51	-14,65	-15,50	18,00	-16,73	3,5	0,00	0,0
2003-12-22 03:00	334	25	94	0,0	18,63	-17,10	18,8	1005,51	-14,65	-17,10	18,00	-18,33	2,0	0,00	0,0
2003-12-22 03:30	311	25	94	1,6	18,63	-17,10	18,8	1005,51	-14,65	-17,10	18,00	-18,33	2,2	0,00	0,0
2003-12-22 04:00	307	25	94	1,2	18,63	-17,10	18,8	1005,51	-14,65	-17,10	18,00	-18,33	2,8	0,00	0,0
2003-12-22 04:30	312	25	94	0,0	18,63	-18,10	18,8	1004,51	-14,65	-18,10	18,00	-19,34	2,2	0,00	0,0
2003-12-22 05:00	309	25	94	1,2	18,63	-18,20	18,8	1004,51	-14,65	-18,20	18,00	-19,44	2,2	0,00	0,0
2003-12-22 05:30	293	25	94	1,6	18,63	-18,30	18,8	1005,51	-14,65	-18,30	18,00	-19,54	2,8	0,00	0,0
2003-12-22 06:00	292	25	94	2,2	18,63	-16,80	18,8	1004,51	-14,65	-16,80	18,00	-18,03	4,1	0,00	0,0
2003-12-22 06:30	318	25	94	3,0	18,63	-16,40	18,8	1004,51	-14,65	-20,94	18,00	-17,63	4,3	0,00	0,0
2003-12-22 07:00	300	25	94	2,0	18,63	-16,20	18,8	1004,51	-14,65	-16,20	18,00	-17,43	3,9	0,00	0,0
2003-12-22 07:30	327	25	94	2,0	18,63	-16,20	18,8	1004,51	-14,65	-16,20	18,00	-17,43	4,3	0,00	0,0
2003-12-22 08:00	308	25	94	1,8	18,63	-16,20	18,8	1004,51	-14,65	-16,20	18,00	-17,43	3,3	0,00	0,0
2003-12-22 08:30	333	25	94	2,0	18,63	-16,20	18,8	1005,51	-14,65	-16,20	18,00	-17,43	3,1	0,00	0,0
2003-12-22 09:00	351	25	94	2,0	18,63	-15,70	18,8	1005,51	-14,65	-15,70	18,00	-16,93	3,0	0,00	0,0
2003-12-22 09:30	299	25	94	2,4	18,63	-14,80	18,8	1005,51	-14,65	-17,41	18,00	-16,03	3,5	0,00	0,0
2003-12-22 10:00	333	25	94	1,4	18,63	-15,10	18,8	1005,51	-14,65	-15,10	18,00	-16,33	3,7	0,00	0,0
2003-12-22 10:30	328	25	94	1,2	18,73	-15,30	18,8	1005,51	-14,65	-15,30	18,10	-16,53	2,4	0,00	0,0
2003-12-22 11:00	328	25	94	1,6	18,73	-15,40	18,8	1005,51	-14,65	-15,40	18,10	-16,63	1,8	0,00	0,0
2003-12-22 11:30	341	25	94	2,6	18,53	-14,80	18,8	1005,51	-14,65	-17,41	17,90	-16,03	2,6	0,00	0,0
2003-12-22 12:00	304	25	94	1,4	18,23	-14,30	18,8	1005,51	-14,65	-14,30	17,60	-15,53	2,6	0,00	0,0
2003-12-22 12:30	305	25	94	2,6	17,93	-14,00	18,8	1004,51	-14,65	-16,57	17,30	-15,23	3,7	0,00	0,0
2003-12-22 13:00	319	25	94	2,0	17,63	-13,80	18,8	1004,51	-14,65	-13,80	17,00	-15,03	3,9	0,00	0,0
2003-12-22 13:30	324	26	94	2,0	17,33	-13,20	18,8	1005,51	-14,65	-13,20	16,73	-14,43	3,3	0,00	0,0
2003-12-22 14:00	300	26	94	1,8	17,23	-13,80	18,8	1005,51	-14,65	-13,80	16,63	-15,03	3,0	0,00	0,0
2003-12-22 14:30	324	26	94	0,0	17,03	-13,90	18,8	1005,51	-14,65	-13,90	16,43	-15,13	3,0	0,00	0,0
2003-12-22 15:00	323	26	94	1,6	16,93	-13,10	18,8	1005,51	-14,65	-13,10	16,33	-14,33	2,4	0,00	0,0
2003-12-22 15:30	325	26	94	0,0	16,93	-14,40	18,8	1005,51	-14,65	-14,40	16,33	-15,63	2,0	0,00	0,0
2003-12-22 16:00	325	26	94	0,0	17,23	-15,50	18,8	1005,51	-14,65	-15,50	16,63	-16,73	0,0	0,00	0,0
2003-12-22 16:30	325	25	94	0,0	17,73	-16,30	18,8	1005,51	-14,65	-16,30	17,10	-17,53	0,0	0,00	0,0
2003-12-22 17:00	325	25	94	0,0	18,13	-16,50	18,8	1005,51	-14,65	-16,50	17,50	-17,73	0,0	0,00	0,0
2003-12-22 17:30	317	25	94	1,4	18,33	-15,70	18,8	1005,51	-14,65	-15,70	17,70	-16,93	1,6	0,00	0,0
2003-12-22 18:00	326	25	94	1,2	18,23	-14,40	18,8	1005,51	-14,65	-14,40	17,60	-15,63	2,2	0,00	0,0
2003-12-22 18:30	326	25	94	0,0	18,03	-14,70	18,8	1005,51	-14,65	-14,70	17,40	-15,93	1,6	0,00	0,0
2003-12-22 19:00	326	25	94	0,0	17,83	-15,70	18,8	1005,51	-14,65	-15,70	17,20	-16,93	1,4	0,00	0,0
2003-12-22 19:30	326	25	94	0,0	17,93	-16,50	18,8	1005,51	-14,65	-16,50	17,30	-17,73	0,0	0,00	0,0
2003-12-22 20:00	326	25	94	0,0	18,13	-16,70	18,8	1005,51	-14,65	-16,70	17,50	-17,93	0,0	0,00	0,0
2003-12-22 20:30	304	25	94	0,0	18,33	-14,70	19,8	1005,51	-14,65	-14,70	17,70	-15,93	2,0	1,02	1,0

Datum	Vindrikt °	Fukt inne Rh%	Fukt ute Rh%	Vindhast m/s	Temp in °C	Temp ute °C	Nb. Mån mm	Tryck Mbar	Dagggp °C	Kyleffekt °C	Vix inne °C	Vix ute °C	Vindby m/s	Korr lufttryck	Nederb./dygn mm
2003-12-22 21:00	301	25	94	1,2	18,33	-13,10	19,8	1005,51	-14,65	-13,10	17,70	-14,33	2,2	1,02	1,0
2003-12-22 21:30	305	25	94	1,2	18,13	-12,50	19,8	1005,51	-14,65	-12,50	17,50	-13,73	2,2	0,00	1,0
2003-12-22 22:00	339	25	94	0,0	18,03	-12,60	19,8	1006,51	-14,65	-12,60	17,40	-13,83	2,0	0,00	1,0
2003-12-22 22:30	64	25	94	0,0	18,03	-14,30	19,8	1006,51	-14,65	-14,30	17,40	-15,53	1,4	0,00	1,0
2003-12-22 23:00	64	25	94	1,2	18,13	-15,30	19,8	1006,51	-14,65	-15,30	17,50	-16,53	1,4	0,00	1,0
2003-12-22 23:30	64	25	94	0,0	18,33	-15,60	19,8	1006,51	-14,65	-15,60	17,70	-16,83	1,2	0,00	1,0
2003-12-23 00:00	64	25	94	0,0	18,43	-15,90	19,8	1006,51	-14,65	-15,90	17,80	-17,13	1,2	0,00	0,0
2003-12-23 00:30	336	25	94	1,4	18,53	-13,10	19,8	1006,51	-14,65	-13,10	17,90	-14,33	2,2	0,00	0,0
2003-12-23 01:00	335	25	94	0,0	18,53	-15,40	19,8	1007,51	-14,65	-15,40	17,90	-16,63	1,4	0,00	0,0
2003-12-23 01:30	336	25	94	0,0	18,43	-16,00	19,8	1007,51	-14,65	-16,00	17,80	-17,23	0,0	0,00	0,0
2003-12-23 02:00	336	25	94	0,0	18,43	-16,30	19,8	1007,51	-14,65	-16,30	17,80	-17,53	0,0	0,00	0,0
2003-12-23 02:30	335	25	94	0,0	18,33	-16,40	19,8	1007,51	-14,65	-16,40	17,70	-17,63	0,0	0,00	0,0
2003-12-23 03:00	336	25	94	0,0	18,33	-15,30	19,8	1008,51	-14,65	-15,30	17,70	-16,53	0,0	0,00	0,0
2003-12-23 03:30	336	25	94	0,0	18,33	-14,50	19,8	1008,51	-14,65	-14,50	17,70	-15,73	0,0	0,00	0,0
2003-12-23 04:00	336	25	94	0,0	18,43	-14,90	19,8	1008,51	-14,65	-14,90	17,80	-16,13	1,2	0,00	0,0
2003-12-23 04:30	336	25	94	0,0	18,53	-15,80	19,8	1008,51	-14,65	-15,80	17,90	-17,03	0,0	0,00	0,0
2003-12-23 05:00	351	25	94	0,0	18,53	-15,00	19,8	1008,51	-14,65	-15,00	17,90	-16,23	1,2	0,00	0,0
2003-12-23 05:30	330	25	94	0,0	18,53	-15,10	19,8	1009,51	-14,65	-15,10	17,90	-16,33	1,4	0,00	0,0
2003-12-23 06:00	330	25	94	0,0	18,53	-15,50	19,8	1009,51	-14,65	-15,50	17,90	-16,73	0,0	0,00	0,0
2003-12-23 06:30	330	25	94	0,0	18,53	-15,70	19,8	1009,51	-14,65	-15,70	17,90	-16,93	0,0	0,00	0,0
2003-12-23 07:00	330	25	94	0,0	18,43	-15,70	19,8	1009,51	-14,65	-15,70	17,80	-16,93	0,0	0,00	0,0
2003-12-23 07:30	330	25	94	0,0	18,43	-15,30	19,8	1009,51	-14,65	-15,30	17,80	-16,53	0,0	0,00	0,0
2003-12-23 08:00	330	25	94	0,0	18,43	-15,70	19,8	1009,51	-14,65	-15,70	17,80	-16,93	0,0	0,00	0,0
2003-12-23 08:30	330	25	94	0,0	18,33	-16,30	19,8	1010,51	-14,65	-16,30	17,70	-17,53	0,0	0,00	0,0
2003-12-23 09:00	330	25	94	0,0	18,33	-15,30	19,8	1011,51	-14,65	-15,30	17,70	-16,53	0,0	0,00	0,0
2003-12-23 09:30	330	25	94	0,0	18,43	-14,70	19,8	1011,51	-14,65	-14,70	17,80	-15,93	0,0	0,00	0,0
2003-12-23 10:00	330	25	94	0,0	18,43	-14,50	20,8	1011,51	-14,65	-14,50	17,80	-15,73	0,0	1,02	1,0
2003-12-23 10:30	330	25	94	0,0	18,43	-13,50	20,8	1011,51	-14,65	-13,50	17,80	-14,73	0,0	1,02	1,0
2003-12-23 11:00	327	25	94	0,0	18,43	-13,90	20,8	1011,51	-14,65	-13,90	17,80	-15,13	0,0	0,00	1,0
2003-12-23 11:30	327	25	94	0,0	18,43	-13,00	20,8	1011,51	-14,65	-13,00	17,80	-14,23	0,0	0,00	1,0
2003-12-23 12:00	327	25	94	0,0	18,43	-12,60	20,8	1011,51	-14,65	-12,60	17,80	-13,83	0,0	0,00	1,0
2003-12-23 12:30	327	25	94	0,0	18,33	-11,80	20,8	1011,51	-14,65	-11,80	17,70	-13,03	0,0	0,00	1,0
2003-12-23 13:00	327	25	94	0,0	18,03	-12,50	20,8	1011,51	-14,65	-12,50	17,40	-13,73	0,0	0,00	1,0
2003-12-23 13:30	327	25	94	0,0	17,83	-12,20	20,8	1012,51	-14,65	-12,20	17,20	-13,43	0,0	0,00	1,0
2003-12-23 14:00	327	25	94	0,0	17,53	-12,20	20,8	1012,51	-14,65	-12,20	16,90	-13,43	0,0	0,00	1,0
2003-12-23 14:30	342	26	94	0,0	17,33	-11,90	20,8	1012,51	-14,65	-11,90	16,73	-13,13	0,0	0,00	1,0
2003-12-23 15:00	342	25	94	0,0	17,23	-11,90	20,8	1012,51	-14,65	-11,90	16,60	-13,13	0,0	0,00	1,0
2003-12-23 15:30	342	25	94	0,0	17,13	-12,10	20,8	1012,51	-14,65	-12,10	16,50	-13,33	0,0	0,00	1,0
2003-12-23 16:00	342	26	94	0,0	17,33	-11,80	20,8	1012,51	-14,65	-11,80	16,73	-13,03	0,0	0,00	1,0
2003-12-23 16:30	342	25	94	0,0	17,63	-11,40	20,8	1012,51	-14,65	-11,40	17,00	-12,63	0,0	0,00	1,0
2003-12-23 17:00	342	25	94	0,0	17,93	-11,00	20,8	1012,51	-14,65	-11,00	17,30	-12,23	0,0	0,00	1,0
2003-12-23 17:30	342	25	94	0,0	18,03	-10,80	20,8	1012,51	-14,65	-10,80	17,40	-12,03	0,0	0,00	1,0
2003-12-23 18:00	342	25	94	0,0	17,93	-10,80	20,8	1012,51	-14,65	-10,80	17,30	-12,03	0,0	0,00	1,0
2003-12-23 18:30	343	25	94	0,0	17,73	-11,10	20,8	1012,51	-14,65	-11,10	17,10	-12,33	0,0	0,00	1,0
2003-12-23 19:00	101	25	94	0,0	17,53	-11,10	20,8	1011,51	-14,65	-11,10	16,90	-12,33	0,0	0,00	1,0
2003-12-23 19:30	101	26	94	0,0	17,43	-10,90	20,8	1011,51	-14,65	-10,90	16,83	-12,13	0,0	0,00	1,0
2003-12-23 20:00	101	26	94	0,0	17,43	-11,30	20,8	1011,51	-14,65	-11,30	16,83	-12,53	0,0	0,00	1,0
2003-12-23 20:30	101	26	94	0,0	17,43	-11,50	20,8	1011,51	-14,65	-11,50	16,83	-12,73	0,0	0,00	1,0
2003-12-23 21:00	101	26	94	0,0	17,53	-11,90	20,8	1010,51	-14,65	-11,90	16,93	-13,13	0,0	0,00	1,0
2003-12-23 21:30	101	25	94	0,0	17,63	-12,30	20,8	1010,51	-14,65	-12,30	17,00	-13,53	0,0	0,00	1,0

Datum	Vindrikt °	Fukt inne Rh%	Fukt ute Rh%	Vindhast m/s	Temp in °C	Temp ute °C	Nb. Mån mm	Tryck Mbar	Dagggp °C	Kyleffekt °C	Vix inne °C	Vix ute °C	Vindby m/s	Korr lufttryck	Nederb./dygn mm
2003-12-23 22:00	101	25	94	0,0	17,73	-12,30	20,8	1010,51	-14,65	-12,30	17,10	-13,53	0,0	0,00	1,0
2003-12-23 22:30	109	25	94	0,0	17,83	-12,20	20,8	1009,51	-14,65	-12,20	17,20	-13,43	0,0	0,00	1,0
2003-12-23 23:00	110	25	94	0,0	17,83	-13,00	21,8	1009,51	-14,65	-13,00	17,20	-14,23	0,0	1,02	2,0
2003-12-23 23:30	92	25	94	0,0	17,83	-12,20	21,8	1008,51	-14,65	-12,20	17,20	-13,43	0,0	1,02	2,0
2003-12-24 00:00	112	25	94	0,0	17,73	-12,50	21,8	1008,51	-14,65	-12,50	17,10	-13,73	0,0	0,00	0,0
2003-12-24 00:30	110	25	94	0,0	17,73	-12,60	21,8	1007,51	-14,65	-12,60	17,10	-13,83	0,0	0,00	0,0
2003-12-24 01:00	113	25	94	0,0	17,83	-12,50	21,8	1007,51	-14,65	-12,50	17,20	-13,73	0,0	0,00	0,0
2003-12-24 01:30	100	25	94	0,0	17,93	-12,50	21,8	1006,51	-14,65	-12,50	17,30	-13,73	0,0	0,00	0,0
2003-12-24 02:00	109	25	94	0,0	18,03	-12,20	21,8	1005,51	-14,65	-12,20	17,40	-13,43	0,0	0,00	0,0
2003-12-24 02:30	102	25	94	0,0	18,23	-12,00	21,8	1004,51	-14,65	-12,00	17,60	-13,23	0,0	0,00	0,0
2003-12-24 03:00	121	25	94	0,0	18,33	-12,00	21,8	1003,51	-14,65	-12,00	17,70	-13,23	0,0	0,00	0,0
2003-12-24 03:30	115	25	94	0,0	18,43	-11,70	21,8	1003,51	-14,65	-11,70	17,80	-12,93	0,0	0,00	0,0
2003-12-24 04:00	114	25	94	0,0	18,43	-11,70	21,8	1001,51	-14,65	-11,70	17,80	-12,93	0,0	0,00	0,0
2003-12-24 04:30	107	25	94	0,0	18,33	-11,70	21,8	1001,51	-14,65	-11,70	17,70	-12,93	0,0	0,00	0,0
2003-12-24 05:00	104	25	94	0,0	18,23	-11,20	21,8	999,51	-14,65	-11,20	17,60	-12,43	0,0	0,00	0,0
2003-12-24 05:30	110	25	94	0,0	18,23	-10,29	21,8	999,51	-14,65	-10,29	17,60	-11,53	0,0	0,00	0,0
2003-12-24 06:00	127	25	100	0,0	18,23	-9,59	21,8	998,51	-9,98	-9,59	17,60	-5,86	0,0	0,00	0,0
2003-12-24 06:30	109	25	100	0,0	18,23	-8,89	21,8	997,50	-9,28	-8,89	17,60	-5,16	0,0	0,00	0,0
2003-12-24 07:00	141	25	100	0,0	18,33	-7,89	21,8	996,50	-8,29	-7,89	17,70	-4,16	0,0	0,00	0,0
2003-12-24 07:30	149	25	100	0,0	18,33	-7,19	21,8	995,50	-7,59	-7,19	17,70	-3,46	0,0	0,00	0,0
2003-12-24 08:00	144	25	100	0,0	18,33	-6,49	21,8	995,50	-6,89	-6,49	17,70	-2,76	0,0	0,00	0,0
2003-12-24 08:30	148	25	100	0,0	18,33	-5,89	21,8	994,50	-6,29	-5,89	17,70	-2,16	0,0	0,00	0,0
2003-12-24 09:00	146	25	100	2,8	18,33	-5,29	21,8	994,50	-5,69	-8,81	17,70	-1,56	3,9	0,00	0,0
2003-12-24 09:30	146	25	100	2,2	18,33	-4,79	21,8	994,50	-5,19	-4,79	17,70	-1,06	4,1	0,00	0,0
2003-12-24 10:00	160	25	100	2,8	18,33	-4,49	21,8	994,50	-4,89	-7,94	17,70	-0,76	3,5	0,00	0,0
2003-12-24 10:30	141	25	100	1,8	18,23	-4,19	21,8	994,50	-4,59	-4,19	17,60	-0,46	3,3	0,00	0,0
2003-12-24 11:00	134	25	100	1,4	18,23	-3,89	21,8	994,50	-4,30	-3,89	17,60	-0,16	3,0	0,00	0,0
2003-12-24 11:30	138	25	100	1,8	18,03	-3,59	21,8	994,50	-4,00	-3,59	17,40	0,14	2,0	0,00	0,0
2003-12-24 12:00	166	25	100	1,8	17,93	-3,19	21,8	994,50	-3,60	-3,19	17,30	0,54	2,6	0,00	0,0
2003-12-24 12:30	137	25	100	0,0	17,73	-3,19	21,8	993,50	-3,60	-3,19	17,10	0,54	2,6	0,00	0,0
2003-12-24 13:00	170	25	100	1,8	17,73	-2,99	21,8	994,50	-3,40	-2,99	17,10	0,74	2,0	0,00	0,0
2003-12-24 13:30	168	25	100	0,0	17,73	-3,19	21,8	993,50	-3,60	-3,19	17,10	0,54	1,8	0,00	0,0
2003-12-24 14:00	130	25	100	0,0	17,73	-3,49	21,8	992,50	-3,90	-3,49	17,10	0,24	1,6	0,00	0,0
2003-12-24 14:30	130	25	100	0,0	17,93	-3,49	21,8	992,50	-3,90	-3,49	17,30	0,24	1,6	0,00	0,0
2003-12-24 15:00	154	25	100	0,0	18,03	-2,99	21,8	992,50	-3,40	-2,99	17,40	0,74	2,0	0,00	0,0
2003-12-24 15:30	153	25	100	1,4	18,13	-2,79	21,8	992,50	-3,20	-2,79	17,50	0,94	2,2	0,00	0,0
2003-12-24 16:00	154	25	100	1,8	18,23	-2,49	21,8	992,50	-2,90	-2,49	17,60	1,24	3,3	0,00	0,0
2003-12-24 16:30	174	25	100	1,8	18,23	-2,09	21,8	992,50	-2,50	-2,09	17,60	1,64	3,3	0,00	0,0
2003-12-24 17:00	188	25	100	2,0	18,13	-1,99	21,8	992,50	-2,40	-1,99	17,50	1,74	2,6	0,00	0,0
2003-12-24 17:30	141	25	100	1,8	18,03	-1,89	21,8	992,50	-2,30	-1,89	17,40	1,84	3,1	0,00	0,0
2003-12-24 18:00	107	25	100	1,8	18,03	-1,79	21,8	991,50	-2,20	-1,79	17,40	1,94	2,2	0,00	0,0
2003-12-24 18:30	143	25	100	0,0	18,03	-2,09	21,8	991,50	-2,50	-2,09	17,40	1,64	2,8	0,00	0,0
2003-12-24 19:00	148	26	100	0,0	18,03	-2,19	21,8	991,50	-2,60	-2,19	17,44	1,54	2,6	0,00	0,0
2003-12-24 19:30	227	26	100	2,4	18,03	-1,59	21,8	991,50	-2,00	-3,48	17,44	2,14	4,9	0,00	0,0
2003-12-24 20:00	192	26	100	3,3	18,03	-1,29	21,8	990,50	-1,70	-5,71	17,44	2,44	3,9	0,00	0,0
2003-12-24 20:30	159	26	100	2,0	18,03	-1,29	21,8	990,50	-1,70	-1,29	17,44	2,44	4,7	0,00	0,0
2003-12-24 21:00	201	26	100	1,6	18,13	-1,29	21,8	990,50	-1,70	-1,29	17,54	2,44	3,9	0,00	0,0
2003-12-24 21:30	189	26	100	2,8	18,13	-1,69	21,8	991,50	-2,10	-4,88	17,54	2,04	3,3	0,00	0,0
2003-12-24 22:00	189	26	100	0,0	18,13	-1,69	21,8	990,50	-2,10	-1,69	17,54	2,04	3,7	0,00	0,0
2003-12-24 22:30	187	26	100	2,4	18,03	-1,69	21,8	990,50	-2,10	-3,59	17,44	2,04	4,3	0,00	0,0

Datum	Vindrikt °	Fukt inne Rh%	Fukt ute Rh%	Vindhast m/s	Temp in °C	Temp ute °C	Nb. Mån mm	Tryck Mbar	Dagggp °C	Kyleffekt °C	Vix inne °C	Vix ute °C	Vindby m/s	Korr lufttryck	Nederb./dygn mm
2003-12-24 23:00	199	26	100	1,8	18,03	-1,49	21,8	990,50	-1,90	-1,49	17,44	2,24	3,1	0,00	0,0
2003-12-24 23:30	194	26	100	0,0	17,93	-1,09	21,8	990,50	-1,50	-1,09	17,33	2,64	4,3	0,00	0,0
2003-12-25 00:00	195	26	100	0,0	17,93	-1,49	21,8	990,50	-1,90	-1,49	17,33	2,24	3,0	0,00	0,0
2003-12-25 00:30	193	26	100	2,6	18,03	-1,29	21,8	989,50	-1,70	-3,16	17,44	2,44	3,0	0,00	0,0
2003-12-25 01:00	225	26	100	1,2	18,03	-1,29	21,8	989,50	-1,70	-1,29	17,44	2,44	3,1	0,00	0,0
2003-12-25 01:30	176	26	100	1,8	18,13	-1,69	21,8	989,50	-2,10	-1,69	17,54	2,04	3,1	0,00	0,0
2003-12-25 02:00	194	26	100	2,4	18,23	-1,79	21,8	989,50	-2,20	-3,69	17,64	1,94	3,9	0,00	0,0
2003-12-25 02:30	205	26	100	2,6	18,23	-1,39	21,8	989,50	-1,80	-3,27	17,64	2,34	4,5	0,00	0,0
2003-12-25 03:00	248	26	100	2,8	18,23	-0,59	21,8	989,50	-1,00	-3,67	17,64	3,14	6,4	0,00	0,0
2003-12-25 03:30	227	26	100	1,2	18,13	-0,79	21,8	989,50	-1,20	-0,79	17,54	2,94	5,8	0,00	0,0
2003-12-25 04:00	196	26	100	2,8	18,13	-0,39	21,8	989,50	-0,80	-3,46	17,54	3,34	6,0	0,00	0,0
2003-12-25 04:30	214	26	100	1,4	18,03	-0,19	21,8	989,50	-0,60	-0,19	17,44	3,54	5,6	0,00	0,0
2003-12-25 05:00	234	26	100	1,6	17,93	-0,29	21,8	988,50	-0,70	-0,29	17,33	3,44	5,4	0,00	0,0
2003-12-25 05:30	258	26	99	3,0	17,93	0,01	21,8	988,50	-0,55	-3,02	17,33	3,66	7,9	0,00	0,0
2003-12-25 06:00	272	26	98	2,8	17,83	0,11	21,8	988,50	-0,59	-2,91	17,23	3,67	6,0	0,00	0,0
2003-12-25 06:30	245	26	95	6,4	17,73	0,21	21,8	988,50	-0,93	-10,24	17,13	3,52	7,1	0,00	0,0
2003-12-25 07:00	246	26	99	2,0	17,63	0,31	21,8	988,50	-0,25	0,31	17,03	3,96	7,5	0,00	0,0
2003-12-25 07:30	289	26	96	1,4	17,63	0,11	21,8	988,50	-0,88	0,11	17,03	3,50	6,6	0,00	0,0
2003-12-25 08:00	249	26	93	2,0	17,63	0,11	21,8	988,50	-1,33	0,11	17,03	3,25	5,8	0,00	0,0
2003-12-25 08:30	206	26	95	1,4	17,73	0,11	21,8	988,50	-1,03	0,11	17,13	3,42	6,6	0,00	0,0
2003-12-25 09:00	228	26	95	3,0	17,83	-0,09	21,8	988,50	-1,23	-3,13	17,23	3,22	4,5	0,00	0,0
2003-12-25 09:30	242	26	93	2,6	17,93	0,01	23,4	989,50	-1,43	-1,79	17,33	3,15	5,2	1,52	1,5
2003-12-25 10:00	188	26	93	2,0	17,83	0,11	27,4	989,50	-1,33	0,11	17,23	3,25	4,5	5,59	5,6
2003-12-25 10:30	277	26	96	3,0	17,73	0,21	29,5	989,50	-0,78	-2,80	17,13	3,60	4,9	6,09	7,6
2003-12-25 11:00	272	26	93	3,9	17,63	0,72	29,5	989,50	-0,74	-4,65	17,03	3,85	7,5	2,03	7,6
2003-12-25 11:30	266	26	95	2,6	17,63	0,41	29,5	989,50	-0,73	-1,37	17,03	3,72	6,4	0,00	7,6
2003-12-25 12:00	275	26	95	3,0	17,63	0,31	29,5	989,50	-0,83	-2,69	17,03	3,62	4,5	0,00	7,6
2003-12-25 12:30	247	26	93	1,4	17,53	0,41	29,5	989,50	-1,03	0,41	16,93	3,55	5,8	0,00	7,6
2003-12-25 13:00	195	26	94	0,0	17,53	0,11	29,5	990,50	-1,18	0,11	16,93	3,33	3,3	0,00	7,6
2003-12-25 13:30	249	26	97	2,2	17,43	0,01	29,5	990,50	-0,84	0,01	16,83	3,49	3,5	0,00	7,6
2003-12-25 14:00	189	26	98	0,0	17,33	0,21	29,5	989,50	-0,49	0,21	16,73	3,77	4,1	0,00	7,6
2003-12-25 14:30	174	26	98	2,2	17,23	0,31	29,5	990,50	-0,39	0,31	16,63	3,87	3,7	0,00	7,6
2003-12-25 15:00	267	26	98	1,6	17,23	0,21	29,5	990,50	-0,49	0,21	16,63	3,77	3,0	0,00	7,6
2003-12-25 15:30	262	26	98	1,6	17,33	0,31	29,5	990,50	-0,39	0,31	16,73	3,87	3,1	0,00	7,6
2003-12-25 16:00	244	26	97	2,8	17,63	0,21	29,5	989,50	-0,64	-2,80	17,03	3,69	3,0	0,00	7,6
2003-12-25 16:30	199	26	97	1,2	17,93	0,01	29,5	989,50	-0,84	0,01	17,33	3,49	3,3	0,00	7,6
2003-12-25 17:00	195	26	97	0,0	18,03	-0,59	29,5	990,50	-1,43	-0,59	17,44	2,88	3,3	0,00	7,6
2003-12-25 17:30	189	26	97	1,8	18,03	-0,29	29,5	990,50	-1,13	-0,29	17,44	3,19	3,3	0,00	7,6
2003-12-25 18:00	211	26	97	0,0	17,93	-0,49	29,5	990,50	-1,33	-0,49	17,33	2,98	4,9	0,00	7,6
2003-12-25 18:30	249	26	97	0,0	17,73	-1,09	29,5	990,50	-1,93	-1,09	17,13	2,38	3,1	0,00	7,6
2003-12-25 19:00	197	26	98	1,4	17,73	-1,29	29,5	990,50	-1,98	-1,29	17,13	2,27	2,8	0,00	7,6
2003-12-25 19:30	192	26	99	0,0	17,73	-1,29	29,5	990,50	-1,84	-1,29	17,13	2,36	2,4	0,00	7,6
2003-12-25 20:00	259	26	100	1,4	17,93	-1,29	29,5	990,50	-1,70	-1,29	17,33	2,44	2,8	0,00	7,6
2003-12-25 20:30	214	26	100	1,2	18,03	-1,79	29,5	990,50	-2,20	-1,79	17,44	1,94	2,4	0,00	7,6
2003-12-25 21:00	254	26	100	0,0	18,23	-1,89	29,5	990,50	-2,30	-1,89	17,64	1,84	1,6	0,00	7,6
2003-12-25 21:30	254	26	100	0,0	18,33	-2,19	29,5	990,50	-2,60	-2,19	17,74	1,54	1,6	0,00	7,6
2003-12-25 22:00	297	26	100	2,2	18,33	-2,39	29,5	990,50	-2,80	-2,39	17,74	1,34	2,2	0,00	7,6
2003-12-25 22:30	287	26	100	1,8	18,23	-1,89	29,5	990,50	-2,30	-1,89	17,64	1,84	3,0	0,00	7,6
2003-12-25 23:00	287	26	100	1,4	18,03	-1,79	29,5	990,50	-2,20	-1,79	17,44	1,94	3,7	0,00	7,6
2003-12-25 23:30	294	26	100	0,0	18,03	-2,99	29,5	990,50	-3,40	-2,99	17,44	0,74	2,4	0,00	7,6

Datum	Vindrikt °	Fukt inne Rh%	Fukt ute Rh%	Vindhast m/s	Temp in °C	Temp ute °C	Nb. Mån mm	Tryck Mbar	Dagggp °C	Kyleffekt °C	Vix inne °C	Vix ute °C	Vindby m/s	Korr lufttryck	Nederb./dygn mm
2003-12-26 00:00	293	26	100	0,0	17,93	-3,29	29,5	989,50	-3,70	-3,29	17,33	0,44	0,0	0,00	0,0
2003-12-26 00:30	294	26	100	0,0	18,03	-3,49	29,5	989,50	-3,90	-3,49	17,44	0,24	1,6	0,00	0,0
2003-12-26 01:00	294	26	100	0,0	18,03	-3,49	29,5	990,50	-3,90	-3,49	17,44	0,24	1,6	0,00	0,0
2003-12-26 01:30	294	26	100	0,0	18,23	-3,79	29,5	990,50	-4,20	-3,79	17,64	-0,06	0,0	0,00	0,0
2003-12-26 02:00	294	26	100	0,0	18,43	-4,09	29,5	990,50	-4,50	-4,09	17,84	-0,36	0,0	0,00	0,0
2003-12-26 02:30	294	26	100	0,0	18,53	-3,89	29,5	990,50	-4,30	-3,89	17,94	-0,16	0,0	0,00	0,0
2003-12-26 03:00	179	26	100	0,0	18,63	-3,19	29,5	990,50	-3,60	-3,19	18,04	0,54	2,0	0,00	0,0
2003-12-26 03:30	179	26	100	0,0	18,63	-3,09	29,5	990,50	-3,50	-3,09	18,04	0,64	2,2	0,00	0,0
2003-12-26 04:00	179	26	100	0,0	18,63	-2,99	29,5	989,50	-3,40	-2,99	18,04	0,74	1,4	0,00	0,0
2003-12-26 04:30	276	26	100	1,2	18,53	-2,79	29,5	989,50	-3,20	-2,79	17,94	0,94	2,0	0,00	0,0
2003-12-26 05:00	302	26	100	0,0	18,43	-3,29	29,5	990,50	-3,70	-3,29	17,84	0,44	2,6	0,00	0,0
2003-12-26 05:30	281	26	100	0,0	18,33	-2,99	29,5	990,50	-3,40	-2,99	17,74	0,74	2,8	0,00	0,0
2003-12-26 06:00	308	26	100	0,0	18,33	-2,89	29,5	990,50	-3,30	-2,89	17,74	0,84	2,4	0,00	0,0
2003-12-26 06:30	301	26	100	0,0	18,43	-2,89	29,5	990,50	-3,30	-2,89	17,84	0,84	2,4	0,00	0,0
2003-12-26 07:00	300	26	100	1,2	18,43	-2,29	29,5	991,50	-2,70	-2,29	17,84	1,44	2,6	0,00	0,0
2003-12-26 07:30	276	26	100	0,0	18,53	-2,09	29,5	991,50	-2,50	-2,09	17,94	1,64	3,1	0,00	0,0
2003-12-26 08:00	265	26	100	1,4	18,63	-1,79	29,5	991,50	-2,20	-1,79	18,04	1,94	3,1	0,00	0,0
2003-12-26 08:30	287	26	100	1,2	18,63	-1,99	29,5	991,50	-2,40	-1,99	18,04	1,74	3,7	0,00	0,0
2003-12-26 09:00	308	26	100	0,0	18,63	-2,19	29,5	992,50	-2,60	-2,19	18,04	1,54	2,4	0,00	0,0
2003-12-26 09:30	270	26	100	1,2	18,63	-1,79	29,5	992,50	-2,20	-1,79	18,04	1,94	4,3	0,00	0,0
2003-12-26 10:00	291	26	100	0,0	18,63	-1,69	29,5	992,50	-2,10	-1,69	18,04	2,04	4,7	0,00	0,0
2003-12-26 10:30	290	26	100	1,2	18,63	-2,39	29,5	992,50	-2,80	-2,39	18,04	1,34	1,6	0,00	0,0
2003-12-26 11:00	291	27	100	2,0	18,53	-1,29	29,5	993,50	-1,70	-1,29	17,97	2,44	4,7	0,00	0,0
2003-12-26 11:30	291	27	100	2,2	18,43	-1,39	29,5	993,50	-1,80	-1,39	17,87	2,34	3,9	0,00	0,0
2003-12-26 12:00	303	27	100	2,0	18,33	-1,19	29,5	993,50	-1,60	-1,19	17,77	2,54	3,5	0,00	0,0
2003-12-26 12:30	289	27	100	1,4	18,23	-1,29	29,5	993,50	-1,70	-1,29	17,67	2,44	3,0	0,00	0,0
2003-12-26 13:00	303	27	100	0,0	18,13	-1,69	29,5	993,50	-2,10	-1,69	17,57	2,04	2,2	0,00	0,0
2003-12-26 13:30	303	27	100	0,0	18,03	-1,99	29,5	993,50	-2,40	-1,99	17,47	1,74	1,8	0,00	0,0
2003-12-26 14:00	303	27	100	0,0	18,03	-2,29	29,5	994,50	-2,70	-2,29	17,47	1,44	1,6	0,00	0,0
2003-12-26 14:30	226	27	100	0,0	18,03	-2,39	29,5	994,50	-2,80	-2,39	17,47	1,34	2,2	0,00	0,0
2003-12-26 15:00	298	27	100	1,4	18,03	-2,49	29,5	994,50	-2,90	-2,49	17,47	1,24	3,0	0,00	0,0
2003-12-26 15:30	298	27	100	0,0	18,23	-3,29	29,5	994,50	-3,70	-3,29	17,67	0,44	2,2	0,00	0,0
2003-12-26 16:00	298	27	100	0,0	18,43	-3,89	29,5	994,50	-4,30	-3,89	17,87	-0,16	1,2	0,00	0,0
2003-12-26 16:30	82	26	100	0,0	18,73	-4,09	29,5	994,50	-4,50	-4,09	18,14	-0,36	2,0	0,00	0,0
2003-12-26 17:00	83	26	100	0,0	18,83	-4,69	29,5	994,50	-5,09	-4,69	18,24	-0,96	1,8	0,00	0,0
2003-12-26 17:30	83	26	100	0,0	18,83	-5,09	29,5	994,50	-5,49	-5,09	18,24	-1,36	0,0	0,00	0,0
2003-12-26 18:00	83	26	100	0,0	18,73	-5,49	29,5	994,50	-5,89	-5,49	18,14	-1,76	0,0	0,00	0,0
2003-12-26 18:30	91	26	100	0,0	18,63	-5,29	29,5	994,50	-5,69	-5,29	18,04	-1,56	2,0	0,00	0,0
2003-12-26 19:00	82	27	100	1,2	18,43	-5,19	29,5	994,50	-5,59	-5,19	17,87	-1,46	1,6	0,00	0,0
2003-12-26 19:30	88	27	100	0,0	18,33	-5,49	29,5	993,50	-5,89	-5,49	17,77	-1,76	1,8	0,00	0,0
2003-12-26 20:00	88	26	100	1,4	18,23	-5,49	29,5	993,50	-5,89	-5,49	17,64	-1,76	2,0	0,00	0,0
2003-12-26 20:30	83	26	100	2,2	18,13	-5,49	29,5	992,50	-5,89	-5,49	17,54	-1,76	2,6	0,00	0,0
2003-12-26 21:00	85	26	99	2,4	18,13	-5,89	29,5	992,50	-6,43	-8,02	17,54	-2,25	3,0	0,00	0,0
2003-12-26 21:30	113	27	99	2,4	18,23	-5,89	29,5	992,50	-6,43	-8,02	17,67	-2,25	3,3	0,00	0,0
2003-12-26 22:00	114	27	99	2,2	18,33	-5,89	29,5	991,50	-6,43	-5,89	17,77	-2,25	3,5	0,00	0,0
2003-12-26 22:30	95	27	98	2,0	18,53	-5,59	29,5	991,50	-6,26	-5,59	17,97	-2,03	3,3	0,00	0,0
2003-12-26 23:00	74	26	98	2,4	18,63	-5,59	29,5	991,50	-6,26	-7,70	18,04	-2,03	3,7	0,00	0,0
2003-12-26 23:30	112	26	98	2,8	18,73	-5,69	30,5	991,50	-6,36	-9,25	18,14	-2,13	3,1	0,00	1,0
2003-12-27 00:00	101	26	99	2,4	18,73	-5,59	30,5	990,50	-6,13	-7,70	18,14	-1,95	3,7	0,00	0,0
2003-12-27 00:30	107	26	100	1,2	18,73	-5,59	30,5	989,50	-5,99	-5,59	18,14	-1,86	2,6	0,00	0,0

Datum	Vindrikt °	Fukt inne Rh%	Fukt ute Rh%	Vindhast m/s	Temp in °C	Temp ute °C	Nb. Mån mm	Tryck Mbar	Dagggp °C	Kyleffekt °C	Vix inne °C	Vix ute °C	Vindby m/s	Korr lufttryck	Nederb./dygn mm
2003-12-27 01:00	94	26	100	2,2	18,83	-5,39	30,5	989,50	-5,79	-5,39	18,24	-1,66	3,3	0,00	0,0
2003-12-27 01:30	125	26	100	3,0	18,83	-5,19	30,5	989,50	-5,59	-8,70	18,24	-1,46	3,5	0,00	0,0
2003-12-27 02:00	104	26	100	2,4	18,83	-4,89	30,5	988,50	-5,29	-6,96	18,24	-1,16	3,7	0,00	0,0
2003-12-27 02:30	97	26	100	3,1	18,83	-4,89	30,5	987,50	-5,29	-8,37	18,24	-1,16	3,7	0,00	0,0
2003-12-27 03:00	77	26	100	3,1	18,83	-4,69	30,5	986,50	-5,09	-8,15	18,24	-0,96	4,9	0,00	0,0
2003-12-27 03:30	68	26	100	2,8	18,83	-4,39	30,5	985,50	-4,79	-7,83	18,24	-0,66	4,3	0,00	0,0
2003-12-27 04:00	107	26	100	3,0	18,83	-3,99	30,5	984,50	-4,40	-7,39	18,24	-0,26	4,3	0,00	0,0
2003-12-27 04:30	64	26	100	2,8	18,93	-3,79	30,5	983,50	-4,20	-7,17	18,34	-0,06	4,3	0,00	0,0
2003-12-27 05:00	103	26	100	3,0	18,93	-3,39	30,5	982,50	-3,80	-6,73	18,34	0,34	4,5	0,00	0,0
2003-12-27 05:30	97	26	100	3,1	18,83	-3,09	30,5	982,50	-3,50	-6,41	18,24	0,64	6,6	0,00	0,0
2003-12-27 06:00	77	26	100	2,6	18,83	-2,89	30,5	981,50	-3,30	-4,85	18,24	0,84	5,2	0,00	0,0
2003-12-27 06:30	84	26	100	2,6	18,93	-2,69	30,5	980,50	-3,10	-4,64	18,34	1,04	4,9	0,00	0,0
2003-12-27 07:00	83	26	100	3,1	18,93	-2,69	30,5	980,50	-3,10	-5,97	18,34	1,04	4,3	0,00	0,0
2003-12-27 07:30	108	26	100	2,4	18,93	-2,49	30,5	979,50	-2,90	-4,43	18,34	1,24	4,5	0,00	0,0
2003-12-27 08:00	106	26	100	2,6	18,93	-2,29	30,5	979,50	-2,70	-4,22	18,34	1,44	4,3	0,00	0,0
2003-12-27 08:30	110	26	100	2,8	18,93	-2,19	30,5	978,50	-2,60	-5,42	18,34	1,54	4,5	0,00	0,0
2003-12-27 09:00	85	26	100	2,4	18,93	-1,99	30,5	978,50	-2,40	-3,90	18,34	1,74	4,7	0,00	0,0
2003-12-27 09:30	111	26	100	3,0	18,83	-1,79	31,0	977,49	-2,20	-4,99	18,24	1,94	3,5	0,51	0,5
2003-12-27 10:00	102	26	100	3,1	18,83	-1,39	31,5	976,49	-1,80	-4,55	18,24	2,34	3,9	1,02	1,0
2003-12-27 10:30	90	26	100	2,2	18,83	-1,19	31,5	976,49	-1,60	-1,19	18,24	2,54	3,9	0,51	1,0
2003-12-27 11:00	99	26	100	3,0	18,83	-0,79	32,5	975,49	-1,20	-3,89	18,24	2,94	3,9	1,02	2,0
2003-12-27 11:30	137	26	100	2,4	18,83	-0,49	32,5	975,49	-0,90	-2,32	18,24	3,24	3,0	1,02	2,0
2003-12-27 12:00	124	26	100	0,0	18,83	-0,09	32,5	974,49	-0,51	-0,09	18,24	3,64	3,7	0,00	2,0
2003-12-27 12:30	142	26	100	0,0	18,73	0,11	32,5	973,49	-0,31	0,11	18,14	3,84	0,0	0,00	2,0
2003-12-27 13:00	137	26	100	0,0	18,63	0,11	32,5	973,49	-0,31	0,11	18,04	3,84	0,0	0,00	2,0
2003-12-27 13:30	125	27	100	4,1	18,43	0,21	32,5	972,49	-0,21	-6,45	17,87	3,94	5,6	0,00	2,0
2003-12-27 14:00	140	27	100	3,5	18,43	0,31	32,5	972,49	-0,11	-3,90	17,87	4,04	5,8	0,00	2,0
2003-12-27 14:30	137	27	100	3,0	18,33	0,31	32,5	972,49	-0,11	-2,69	17,77	4,04	5,8	0,00	2,0
2003-12-27 15:00	145	27	100	3,0	18,33	0,21	32,5	972,49	-0,21	-2,80	17,77	3,94	5,8	0,00	2,0
2003-12-27 15:30	141	27	100	4,7	18,43	0,31	32,5	972,49	-0,11	-7,48	17,87	4,04	5,4	0,00	2,0
2003-12-27 16:00	149	27	100	4,3	18,43	0,41	32,5	972,49	-0,01	-6,21	17,87	4,14	5,8	0,00	2,0
2003-12-27 16:30	159	27	100	2,8	18,53	0,21	32,5	972,49	-0,21	-2,80	17,97	3,94	4,9	0,00	2,0
2003-12-27 17:00	150	27	100	2,6	18,53	-0,29	32,5	972,49	-0,70	-2,11	17,97	3,44	3,9	0,00	2,0
2003-12-27 17:30	146	27	100	2,0	18,63	-0,79	32,5	972,49	-1,20	-0,79	18,07	2,94	4,5	0,00	2,0
2003-12-27 18:00	142	27	100	2,4	18,53	-0,99	32,5	971,49	-1,40	-2,85	17,97	2,74	4,3	0,00	2,0
2003-12-27 18:30	143	27	100	3,0	18,43	-0,99	32,5	971,49	-1,40	-4,11	17,87	2,74	4,9	0,00	2,0
2003-12-27 19:00	146	27	100	3,0	18,23	-1,19	32,5	971,49	-1,60	-4,33	17,67	2,54	4,9	0,00	2,0
2003-12-27 19:30	138	27	100	3,0	18,13	-0,99	32,5	971,49	-1,40	-4,11	17,57	2,74	4,3	0,00	2,0
2003-12-27 20:00	139	27	100	4,7	17,93	-1,09	32,5	971,49	-1,50	-9,22	17,37	2,64	5,2	0,00	2,0
2003-12-27 20:30	144	27	100	3,7	17,83	-1,59	32,5	971,49	-2,00	-7,34	17,27	2,14	4,7	0,00	2,0
2003-12-27 21:00	178	27	100	3,0	17,73	-1,79	32,5	971,49	-2,20	-4,99	17,17	1,94	5,2	0,00	2,0
2003-12-27 21:30	146	27	100	3,9	17,63	-1,79	32,5	971,49	-2,20	-7,57	17,07	1,94	6,4	0,00	2,0
2003-12-27 22:00	173	27	100	2,8	17,63	-1,59	32,5	971,49	-2,00	-4,77	17,07	2,14	5,2	0,00	2,0
2003-12-27 22:30	145	27	100	2,8	17,63	-1,79	32,5	971,49	-2,20	-4,99	17,07	1,94	5,0	0,00	2,0
2003-12-27 23:00	164	27	100	3,3	17,73	-1,79	32,5	970,49	-2,20	-6,28	17,17	1,94	4,5	0,00	2,0
2003-12-27 23:30	159	27	100	3,3	17,83	-2,19	32,5	970,49	-2,60	-6,73	17,27	1,54	4,7	0,00	2,0
2003-12-28 00:00	149	27	100	3,3	17,93	-2,19	32,5	970,49	-2,60	-6,73	17,37	1,54	5,0	0,00	0,0
2003-12-28 00:30	169	27	100	1,8	18,03	-2,69	32,5	971,49	-3,10	-2,69	17,47	1,04	3,3	0,00	0,0
2003-12-28 01:00	186	27	100	0,0	18,13	-2,89	32,5	971,49	-3,30	-2,89	17,57	0,84	3,0	0,00	0,0
2003-12-28 01:30	174	27	100	0,0	18,23	-2,59	32,5	971,49	-3,00	-2,59	17,67	1,14	3,1	0,00	0,0

Datum	Vindrikt °	Fukt inne Rh%	Fukt ute Rh%	Vindhast m/s	Temp in °C	Temp ute °C	Nb. Mån mm	Tryck Mbar	Dagggp °C	Kyleffekt °C	Vix inne °C	Vix ute °C	Vindby m/s	Korr lufttryck	Nederb./dygn mm
2003-12-28 02:00	194	27	100	1,4	18,33	-2,49	32,5	971,49	-2,90	-2,49	17,77	1,24	3,1	0,00	0,0
2003-12-28 02:30	276	27	100	2,4	18,33	-2,59	32,5	971,49	-3,00	-4,54	17,77	1,14	2,8	0,00	0,0
2003-12-28 03:00	296	27	99	0,0	18,33	-2,69	32,5	972,49	-3,24	-2,69	17,77	0,96	3,3	0,00	0,0
2003-12-28 03:30	280	27	100	3,9	18,33	-2,59	32,5	972,49	-3,00	-8,50	17,77	1,14	5,4	0,00	0,0
2003-12-28 04:00	308	27	100	2,4	18,23	-2,99	32,5	972,49	-3,40	-4,96	17,67	0,74	5,0	0,00	0,0
2003-12-28 04:30	286	26	100	3,3	18,23	-3,09	32,5	972,49	-3,50	-7,75	17,64	0,64	4,3	0,00	0,0
2003-12-28 05:00	288	26	99	2,6	18,13	-2,79	32,5	973,49	-3,34	-4,75	17,54	0,85	5,4	0,00	0,0
2003-12-28 05:30	312	26	94	3,5	18,13	-3,19	32,5	974,49	-4,45	-7,86	17,54	0,03	6,8	0,00	0,0
2003-12-28 06:00	301	26	91	2,0	18,13	-3,49	32,5	975,49	-5,19	-3,49	17,54	-0,52	5,4	0,00	0,0
2003-12-28 06:30	292	26	89	3,3	18,23	-3,79	32,5	975,49	-5,79	-8,54	17,64	-0,98	6,4	0,00	0,0
2003-12-28 07:00	321	26	90	0,0	18,23	-4,09	32,5	976,49	-5,93	-4,09	17,64	-1,20	4,7	0,00	0,0
2003-12-28 07:30	305	26	92	2,2	18,33	-4,19	32,5	978,50	-5,73	-4,19	17,74	-1,14	4,1	0,00	0,0
2003-12-28 08:00	312	26	90	1,4	18,43	-4,49	32,5	979,50	-6,32	-4,49	17,84	-1,60	3,7	0,00	0,0
2003-12-28 08:30	294	26	93	3,5	18,43	-4,09	32,5	979,50	-5,48	-8,88	17,84	-0,95	5,6	0,00	0,0
2003-12-28 09:00	331	26	89	1,8	18,33	-4,19	32,5	981,50	-6,18	-4,19	17,74	-1,38	6,4	0,00	0,0
2003-12-28 09:30	292	26	95	4,1	18,23	-4,29	32,5	982,50	-5,39	-11,87	17,64	-0,99	5,2	0,00	0,0
2003-12-28 10:00	293	26	92	2,8	18,13	-4,19	32,5	983,50	-5,73	-7,61	17,54	-1,14	5,4	0,00	0,0
2003-12-28 10:30	296	26	92	2,4	18,03	-4,59	32,5	984,50	-6,13	-6,65	17,44	-1,54	4,7	0,00	0,0
2003-12-28 11:00	300	26	92	3,5	17,83	-4,39	32,5	985,50	-5,93	-9,21	17,23	-1,34	6,8	0,00	0,0
2003-12-28 11:30	321	26	91	4,1	17,53	-4,29	32,5	985,50	-5,98	-11,87	16,93	-1,32	7,1	0,00	0,0
2003-12-28 12:00	297	26	90	3,9	17,33	-4,49	33,0	986,50	-6,32	-10,72	16,73	-1,60	7,3	0,51	0,5
2003-12-28 12:30	319	26	91	4,7	17,23	-4,69	33,0	987,50	-6,37	-13,68	16,63	-1,72	6,4	0,51	0,5
2003-12-28 13:00	297	26	94	2,4	17,13	-4,89	33,0	988,50	-6,13	-6,96	16,53	-1,67	4,7	0,00	0,5
2003-12-28 13:30	315	26	94	2,0	17,03	-4,89	33,0	988,50	-6,13	-4,89	16,43	-1,67	5,6	0,00	0,5
2003-12-28 14:00	312	26	93	3,1	16,83	-4,79	33,0	988,50	-6,18	-8,26	16,23	-1,65	6,2	0,00	0,5
2003-12-28 14:30	308	26	94	2,2	16,83	-5,29	33,0	989,50	-6,53	-5,29	16,23	-2,07	5,2	0,00	0,5
2003-12-28 15:00	288	26	95	2,0	16,83	-5,89	33,0	989,50	-6,98	-5,89	16,23	-2,59	3,0	0,00	0,5
2003-12-28 15:30	249	26	95	1,6	16,83	-6,39	33,0	990,50	-7,48	-6,39	16,23	-3,09	3,1	0,00	0,5
2003-12-28 16:00	333	26	93	0,0	16,83	-7,29	33,0	991,50	-8,65	-7,29	16,23	-4,16	3,0	0,00	0,5
2003-12-28 16:30	256	26	95	0,0	16,83	-6,99	33,0	991,50	-8,07	-6,99	16,23	-3,69	2,2	0,00	0,5
2003-12-28 17:00	262	26	94	0,0	16,83	-7,49	33,0	992,50	-8,71	-7,49	16,23	-4,27	2,2	0,00	0,5
2003-12-28 17:30	94	26	96	1,4	17,03	-7,89	33,0	992,50	-8,83	-7,89	16,43	-4,51	1,8	0,00	0,5
2003-12-28 18:00	303	26	97	0,0	17,23	-7,79	33,0	993,50	-8,59	-7,79	16,63	-4,32	2,2	0,00	0,5
2003-12-28 18:30	140	26	96	0,0	17,53	-8,69	33,0	993,50	-9,62	-8,69	16,93	-5,31	1,8	0,00	0,5
2003-12-28 19:00	171	26	98	1,2	17,83	-8,09	33,0	993,50	-8,75	-8,09	17,23	-4,54	2,4	0,00	0,5
2003-12-28 19:30	148	26	97	0,0	17,93	-8,39	33,0	994,50	-9,19	-8,39	17,33	-4,92	2,2	0,00	0,5
2003-12-28 20:00	148	26	97	2,0	17,93	-8,59	33,0	994,50	-9,38	-8,59	17,33	-5,12	2,0	0,00	0,5
2003-12-28 20:30	133	26	98	0,0	17,73	-8,69	33,0	994,50	-9,35	-8,69	17,13	-5,14	2,4	0,00	0,5
2003-12-28 21:00	133	26	98	0,0	17,53	-8,19	33,0	995,50	-8,85	-8,19	16,93	-4,64	1,6	0,00	0,5
2003-12-28 21:30	317	26	97	0,0	17,43	-7,39	33,0	995,50	-8,19	-7,39	16,83	-3,92	2,0	0,00	0,5
2003-12-28 22:00	347	26	94	0,0	17,43	-7,69	33,0	995,50	-8,90	-7,69	16,83	-4,47	2,6	0,00	0,5
2003-12-28 22:30	300	26	94	0,0	17,53	-8,09	33,0	995,50	-9,30	-8,09	16,93	-4,87	2,2	0,00	0,5
2003-12-28 23:00	282	26	94	0,0	17,73	-7,89	33,0	995,50	-9,10	-7,89	17,13	-4,67	2,4	0,00	0,5
2003-12-28 23:30	281	26	91	0,0	18,03	-8,69	33,0	995,50	-10,32	-8,69	17,44	-5,72	0,0	0,00	0,5
2003-12-29 00:00	282	26	93	0,0	18,13	-9,39	33,0	995,50	-10,73	-9,39	17,54	-6,26	1,6	0,00	0,0
2003-12-29 00:30	282	26	94	0,0	18,23	-9,09	33,0	995,50	-10,29	-9,09	17,64	-5,88	1,4	0,00	0,0
2003-12-29 01:00	315	26	91	1,2	18,23	-9,59	33,0	995,50	-11,21	-9,59	17,64	-6,62	2,8	0,00	0,0
2003-12-29 01:30	27	26	93	0,0	18,13	-10,29	33,0	994,50	-11,62	-10,29	17,54	-7,16	1,6	0,00	0,0
2003-12-29 02:00	28	26	93	0,0	18,03	-10,49	33,0	994,50	-11,82	-10,49	17,44	-7,36	1,6	0,00	0,0
2003-12-29 02:30	69	26	93	0,0	17,93	-11,10	33,0	994,50	-12,41	-11,10	17,33	-7,96	1,8	0,00	0,0

Datum	Vindrikt °	Fukt inne Rh%	Fukt ute Rh%	Vindhast m/s	Temp in °C	Temp ute °C	Nb. Mån mm	Tryck Mbar	Dagggp °C	Kyleffekt °C	Vix inne °C	Vix ute °C	Vindby m/s	Korr lufttryck	Nederb./dygn mm
2003-12-29 03:00	72	26	93	0,0	18,03	-11,40	33,0	994,50	-12,71	-11,40	17,44	-8,26	1,4	0,00	0,0
2003-12-29 03:30	72	26	93	0,0	18,03	-11,50	33,0	993,50	-12,81	-11,50	17,44	-8,36	1,6	0,00	0,0
2003-12-29 04:00	72	26	93	0,0	18,23	-12,00	33,0	993,50	-13,30	-12,00	17,64	-8,86	1,4	0,00	0,0
2003-12-29 04:30	72	26	93	1,4	18,33	-11,70	33,0	993,50	-13,00	-11,70	17,74	-8,56	1,4	0,00	0,0
2003-12-29 05:00	71	26	93	0,0	18,43	-11,80	33,0	993,50	-13,10	-11,80	17,84	-8,66	1,8	0,00	0,0
2003-12-29 05:30	71	26	93	1,2	18,53	-12,20	33,0	993,50	-13,50	-12,20	17,94	-9,06	1,6	0,00	0,0
2003-12-29 06:00	307	26	93	1,4	18,43	-11,40	33,0	993,50	-12,71	-11,40	17,84	-8,26	1,8	0,00	0,0
2003-12-29 06:30	306	26	93	1,4	18,43	-11,20	33,0	993,50	-12,51	-11,20	17,84	-8,06	2,4	0,00	0,0
2003-12-29 07:00	310	26	93	1,2	18,33	-11,40	33,0	993,50	-12,71	-11,40	17,74	-8,26	2,2	0,00	0,0
2003-12-29 07:30	311	26	93	0,0	18,23	-11,60	33,0	993,50	-12,71	-11,60	17,64	-12,83	1,6	0,00	0,0
2003-12-29 08:00	296	26	93	0,0	18,33	-11,70	33,0	993,50	-12,71	-11,70	17,74	-12,93	2,0	0,00	0,0
2003-12-29 08:30	296	26	93	0,0	18,33	-12,80	33,0	993,50	-12,71	-12,80	17,74	-14,03	1,6	0,00	0,0
2003-12-29 09:00	338	26	93	1,8	18,43	-12,50	34,0	993,50	-12,71	-12,50	17,84	-13,73	1,8	1,02	1,0
2003-12-29 09:30	344	26	93	0,0	18,53	-12,50	34,0	993,50	-12,71	-12,50	17,94	-13,73	2,2	1,02	1,0
2003-12-29 10:00	337	26	93	1,8	18,53	-11,90	35,0	993,50	-12,71	-11,90	17,94	-13,13	2,0	1,02	2,0
2003-12-29 10:30	342	26	93	0,0	18,43	-12,60	35,0	993,50	-12,71	-12,60	17,84	-13,83	2,0	1,02	2,0
2003-12-29 11:00	342	26	93	0,0	18,43	-13,30	35,0	993,50	-12,71	-13,30	17,84	-14,53	0,0	0,00	2,0
2003-12-29 11:30	342	25	93	0,0	18,33	-12,40	35,0	993,50	-12,71	-12,40	17,70	-13,63	1,4	0,00	2,0
2003-12-29 12:00	342	25	93	0,0	18,23	-12,00	35,0	993,50	-12,71	-12,00	17,60	-13,23	1,8	0,00	2,0
2003-12-29 12:30	343	25	93	0,0	18,23	-13,10	35,0	993,50	-12,71	-13,10	17,60	-14,33	0,0	0,00	2,0
2003-12-29 13:00	343	25	93	1,2	18,03	-13,10	35,0	994,50	-12,71	-13,10	17,40	-14,33	1,2	0,00	2,0
2003-12-29 13:30	332	25	93	1,6	17,73	-12,10	35,0	994,50	-12,71	-12,10	17,10	-13,33	3,0	0,00	2,0
2003-12-29 14:00	309	26	93	1,2	17,53	-11,70	35,0	994,50	-12,71	-11,70	16,93	-12,93	3,0	0,00	2,0
2003-12-29 14:30	325	26	93	1,4	17,33	-12,00	35,0	994,50	-12,71	-12,00	16,73	-13,23	2,6	0,00	2,0
2003-12-29 15:00	325	26	93	1,8	17,13	-11,90	35,0	994,50	-12,71	-11,90	16,53	-13,13	2,8	0,00	2,0
2003-12-29 15:30	288	26	93	1,2	16,93	-12,00	35,0	995,50	-12,71	-12,00	16,33	-13,23	3,1	0,00	2,0
2003-12-29 16:00	315	26	93	2,0	16,83	-12,10	35,0	995,50	-12,71	-12,10	16,23	-13,33	2,6	0,00	2,0
2003-12-29 16:30	317	26	93	2,4	17,03	-12,10	35,0	995,50	-12,71	-14,56	16,43	-13,33	3,3	0,00	2,0
2003-12-29 17:00	296	26	93	1,8	17,33	-11,60	35,0	995,50	-12,71	-11,60	16,73	-12,83	3,3	0,00	2,0
2003-12-29 17:30	304	25	93	2,2	17,73	-12,40	35,0	995,50	-12,71	-12,40	17,10	-13,63	3,1	0,00	2,0
2003-12-29 18:00	328	25	93	2,0	17,73	-12,60	35,0	996,50	-12,71	-12,60	17,10	-13,83	3,7	0,00	2,0
2003-12-29 18:30	323	25	93	2,2	17,63	-12,40	35,0	996,50	-12,71	-12,40	17,00	-13,63	3,9	0,00	2,0
2003-12-29 19:00	295	26	93	2,6	17,33	-12,40	35,0	996,50	-12,71	-14,88	16,73	-13,63	3,3	0,00	2,0
2003-12-29 19:30	291	25	93	1,8	17,23	-12,30	35,0	997,50	-12,71	-12,30	16,60	-13,53	3,3	0,00	2,0
2003-12-29 20:00	289	26	93	1,6	17,33	-11,60	35,0	997,50	-12,71	-11,60	16,73	-12,83	3,0	0,00	2,0
2003-12-29 20:30	317	25	93	0,0	17,53	-11,30	35,0	997,50	-12,71	-11,30	16,90	-12,53	2,4	0,00	2,0
2003-12-29 21:00	322	25	93	0,0	17,73	-10,80	35,0	998,51	-12,71	-10,80	17,10	-12,03	3,5	0,00	2,0
2003-12-29 21:30	299	25	93	0,0	17,73	-10,90	35,0	998,51	-12,71	-10,90	17,10	-12,13	2,0	0,00	2,0
2003-12-29 22:00	294	25	93	0,0	17,63	-10,39	35,0	998,51	-12,71	-10,39	17,00	-11,63	3,0	0,00	2,0
2003-12-29 22:30	297	26	100	1,2	17,43	-9,99	35,0	998,51	-10,38	-9,99	16,83	-6,26	2,6	0,00	2,0
2003-12-29 23:00	293	25	100	1,4	17,23	-9,49	35,0	999,51	-9,88	-9,49	16,60	-5,76	2,2	0,00	2,0
2003-12-29 23:30	291	26	100	0,0	17,23	-9,39	35,0	999,51	-9,78	-9,39	16,63	-5,66	2,0	0,00	2,0
2003-12-30 00:00	291	26	100	1,8	17,33	-8,69	35,0	999,51	-9,08	-8,69	16,73	-4,96	3,3	0,51	0,0
2003-12-30 00:30	296	25	100	0,0	17,73	-8,89	35,0	1000,51	-9,28	-8,89	17,10	-5,16	1,6	0,00	0,0
2003-12-30 01:00	305	25	100	2,6	17,93	-8,09	35,0	1000,51	-8,49	-10,34	17,30	-4,36	4,3	0,00	0,0
2003-12-30 01:30	259	25	100	1,2	17,93	-7,29	35,0	1000,51	-7,69	-7,29	17,30	-3,56	4,3	0,00	0,0
2003-12-30 02:00	237	25	100	0,0	17,73	-7,79	35,0	1000,51	-8,19	-7,79	17,10	-4,06	2,0	0,00	0,0
2003-12-30 02:30	257	25	100	0,0	17,63	-8,29	35,0	1001,51	-8,68	-8,29	17,00	-4,56	2,6	0,00	0,0
2003-12-30 03:00	257	25	100	0,0	17,63	-9,39	35,0	1001,51	-9,78	-9,39	17,00	-5,66	0,0	0,00	0,0
2003-12-30 03:30	227	25	100	0,0	17,83	-9,29	35,0	1001,51	-9,68	-9,29	17,20	-5,56	2,4	0,00	0,0

Datum	Vindrikt °	Fukt inne Rh%	Fukt ute Rh%	Vindhast m/s	Temp in °C	Temp ute °C	Nb. Mån mm	Tryck Mbar	Dagggp °C	Kyleffekt °C	Vix inne °C	Vix ute °C	Vindby m/s	Korr lufttryck	Nederb./dygn mm
2003-12-30 04:00	300	25	100	1,6	18,13	-9,49	35,0	1001,51	-9,88	-9,49	17,50	-5,76	2,2	0,00	0,0
2003-12-30 04:30	276	25	100	1,2	18,23	-8,49	35,0	1001,51	-8,88	-8,49	17,60	-4,76	3,7	0,00	0,0
2003-12-30 05:00	261	25	100	2,4	18,13	-7,69	35,0	1002,51	-8,09	-9,92	17,50	-3,96	3,7	0,00	0,0
2003-12-30 05:30	255	25	100	2,2	18,03	-6,89	35,0	1002,51	-7,29	-6,89	17,40	-3,16	4,1	0,00	0,0
2003-12-30 06:00	272	25	98	2,8	17,83	-6,49	35,0	1002,51	-7,16	-10,12	17,20	-2,94	4,5	0,00	0,0
2003-12-30 06:30	251	25	99	1,8	17,73	-6,09	35,0	1002,51	-6,63	-6,09	17,10	-2,45	4,9	0,00	0,0
2003-12-30 07:00	262	25	98	1,4	17,73	-5,99	35,0	1002,51	-6,66	-5,99	17,10	-2,43	4,3	0,00	0,0
2003-12-30 07:30	308	25	98	2,8	17,93	-5,49	35,0	1003,51	-6,16	-9,03	17,30	-1,93	5,4	0,00	0,0
2003-12-30 08:00	248	25	97	3,5	18,03	-5,29	35,0	1003,51	-6,10	-10,23	17,40	-1,82	4,9	0,00	0,0
2003-12-30 08:30	257	25	98	2,2	18,13	-5,19	35,0	1004,51	-5,87	-5,19	17,50	-1,63	3,9	0,00	0,0
2003-12-30 09:00	268	25	97	2,2	18,13	-4,89	35,0	1004,51	-5,71	-4,89	17,50	-1,42	5,0	0,00	0,0
2003-12-30 09:30	264	25	96	2,6	18,03	-4,69	35,0	1004,51	-5,65	-6,75	17,40	-1,30	5,4	0,00	0,0
2003-12-30 10:00	282	25	96	2,0	17,93	-4,49	35,0	1005,51	-5,45	-4,49	17,30	-1,10	5,8	0,00	0,0
2003-12-30 10:30	298	25	94	2,8	17,83	-4,19	35,0	1005,51	-5,44	-7,61	17,20	-0,97	6,8	0,00	0,0
2003-12-30 11:00	297	25	93	2,8	17,63	-4,09	35,0	1006,51	-5,48	-7,50	17,00	-0,95	6,2	0,00	0,0
2003-12-30 11:30	286	26	91	3,7	17,53	-3,99	35,0	1006,51	-5,68	-10,14	16,93	-1,02	6,0	0,00	0,0
2003-12-30 12:00	289	26	90	5,6	17,33	-3,89	35,0	1006,51	-5,73	-14,17	16,73	-1,00	6,9	0,00	0,0
2003-12-30 12:30	268	26	89	3,5	17,13	-3,79	35,0	1006,51	-5,79	-8,54	16,53	-0,98	7,3	0,00	0,0
2003-12-30 13:00	262	26	88	4,3	16,93	-3,59	35,0	1007,51	-5,74	-11,03	16,33	-0,86	6,6	0,00	0,0
2003-12-30 13:30	262	26	88	5,4	16,73	-3,29	35,0	1007,51	-5,45	-13,40	16,13	-0,55	7,9	0,00	0,0
2003-12-30 14:00	293	26	88	4,9	16,53	-3,19	35,0	1007,51	-5,35	-11,82	15,93	-0,45	8,1	0,00	0,0
2003-12-30 14:30	273	26	91	3,3	16,53	-3,29	35,0	1008,51	-4,99	-7,97	15,93	-0,32	6,9	0,00	0,0
2003-12-30 15:00	292	26	92	3,3	16,43	-3,39	35,0	1008,51	-4,94	-8,09	15,83	-0,34	6,2	0,00	0,0
2003-12-30 15:30	271	26	92	4,3	16,33	-3,39	35,0	1008,51	-4,94	-10,79	15,73	-0,34	7,1	0,00	0,0
2003-12-30 16:00	321	26	93	4,3	16,23	-3,39	35,0	1008,51	-4,79	-10,79	15,63	-0,25	7,3	0,00	0,0
2003-12-30 16:30	295	26	94	4,7	16,13	-3,39	35,0	1009,51	-4,65	-12,07	15,53	-0,17	7,1	0,00	0,0
2003-12-30 17:00	301	26	96	3,3	16,03	-3,29	35,0	1009,51	-4,26	-7,97	15,43	0,10	6,4	0,00	0,0
2003-12-30 17:30	309	26	99	3,1	16,03	-3,29	35,0	1010,51	-3,84	-6,62	15,43	0,35	6,6	0,00	0,0
2003-12-30 18:00	314	26	100	2,8	16,13	-3,29	35,0	1010,51	-3,70	-6,62	15,53	0,44	6,6	0,00	0,0
2003-12-30 18:30	289	26	100	4,3	16,23	-3,19	35,0	1011,51	-3,60	-10,55	15,63	0,54	6,4	0,00	0,0
2003-12-30 19:00	296	26	100	2,6	16,53	-3,09	35,0	1011,51	-3,50	-5,06	15,93	0,64	5,6	0,00	0,0
2003-12-30 19:30	316	26	100	3,5	16,83	-2,99	35,0	1012,51	-3,40	-7,63	16,23	0,74	6,4	0,00	0,0
2003-12-30 20:00	334	26	99	2,8	16,93	-3,19	35,0	1012,51	-3,74	-6,51	16,33	0,45	5,2	0,00	0,0
2003-12-30 20:30	287	26	100	3,1	16,93	-3,19	35,0	1013,51	-3,60	-6,51	16,33	0,54	4,5	0,00	0,0
2003-12-30 21:00	295	26	100	3,1	16,83	-3,19	35,0	1013,51	-3,60	-6,51	16,23	0,54	4,1	0,00	0,0
2003-12-30 21:30	276	26	99	3,3	16,73	-3,19	35,0	1014,51	-3,74	-7,86	16,13	0,45	4,3	0,00	0,0
2003-12-30 22:00	291	26	99	3,3	16,63	-3,49	35,0	1014,51	-4,03	-8,20	16,03	0,15	3,5	0,00	0,0
2003-12-30 22:30	289	26	98	1,8	16,53	-3,79	35,0	1015,51	-4,47	-3,79	15,93	-0,23	4,5	0,00	0,0
2003-12-30 23:00	286	26	97	2,8	16,53	-3,89	35,0	1015,51	-4,71	-7,28	15,93	-0,42	3,9	0,00	0,0
2003-12-30 23:30	301	26	94	2,6	16,73	-3,99	35,0	1015,51	-5,24	-6,01	16,13	-0,77	4,3	0,00	0,0
2003-12-31 00:00	290	26	94	1,6	17,03	-4,39	35,0	1016,51	-5,64	-4,39	16,43	-1,17	4,7	0,00	0,0
2003-12-31 00:30	306	26	94	1,2	17,23	-4,69	35,0	1016,51	-5,93	-4,69	16,63	-1,47	3,9	0,00	0,0
2003-12-31 01:00	283	26	94	1,4	17,43	-5,29	35,0	1017,52	-6,53	-5,29	16,83	-2,07	2,0	0,00	0,0
2003-12-31 01:30	301	25	95	1,6	17,53	-5,79	35,0	1017,52	-6,88	-5,79	16,90	-2,49	2,6	0,00	0,0
2003-12-31 02:00	288	25	95	1,4	17,53	-6,19	35,0	1017,52	-7,28	-6,19	16,90	-2,89	2,6	0,00	0,0
2003-12-31 02:30	279	26	96	2,6	17,53	-6,19	35,0	1018,52	-7,14	-8,34	16,93	-2,81	3,7	0,00	0,0
2003-12-31 03:00	298	26	95	1,6	17,43	-6,29	35,0	1018,52	-7,38	-6,29	16,83	-2,99	3,7	0,00	0,0
2003-12-31 03:30	297	26	95	1,8	17,33	-6,39	35,0	1018,52	-7,48	-6,39	16,73	-3,09	3,3	0,00	0,0
2003-12-31 04:00	297	26	94	0,0	17,33	-7,29	35,0	1019,52	-8,51	-7,29	16,73	-4,07	2,4	0,00	0,0
2003-12-31 04:30	303	26	96	2,4	17,43	-7,69	35,0	1019,52	-8,63	-9,92	16,83	-4,31	3,0	0,00	0,0

Datum	Vindrikt °	Fukt inne Rh%	Fukt ute Rh%	Vindhast m/s	Temp in °C	Temp ute °C	Nb. Mån mm	Tryck Mbar	Dagggp °C	Kyleffekt °C	Vix inne °C	Vix ute °C	Vindby m/s	Korr lufttryck	Nederb./dygn mm
2003-12-31 05:00	289	25	98	1,8	17,53	-7,39	35,0	1019,52	-8,06	-7,39	16,90	-3,84	2,8	0,00	0,0
2003-12-31 05:30	310	25	97	1,4	17,63	-7,99	35,0	1019,52	-8,79	-7,99	17,00	-4,52	2,4	0,00	0,0
2003-12-31 06:00	291	25	100	1,6	17,73	-7,69	35,0	1020,52	-8,09	-7,69	17,10	-3,96	3,0	0,00	0,0
2003-12-31 06:30	325	25	100	1,4	17,83	-7,99	35,0	1020,52	-8,39	-7,99	17,20	-4,26	2,8	0,00	0,0
2003-12-31 07:00	335	25	100	1,4	17,93	-7,59	35,0	1020,52	-7,99	-7,59	17,30	-3,86	3,0	0,00	0,0
2003-12-31 07:30	320	25	100	2,4	17,93	-7,19	35,0	1020,52	-7,59	-9,39	17,30	-3,46	3,1	0,00	0,0
2003-12-31 08:00	323	25	100	1,8	17,93	-6,99	35,0	1021,52	-7,39	-6,99	17,30	-3,26	2,8	0,00	0,0
2003-12-31 08:30	329	25	100	1,6	17,83	-6,69	35,0	1021,52	-7,09	-6,69	17,20	-2,96	3,0	0,00	0,0
2003-12-31 09:00	329	25	100	0,0	17,83	-7,09	35,0	1022,52	-7,49	-7,09	17,20	-3,36	1,6	0,00	0,0
2003-12-31 09:30	329	25	100	0,0	17,83	-7,79	35,0	1022,52	-8,19	-7,79	17,20	-4,06	0,0	0,00	0,0
2003-12-31 10:00	314	25	100	1,4	17,73	-6,79	35,0	1022,52	-7,19	-6,79	17,10	-3,06	2,0	0,00	0,0
2003-12-31 10:30	314	25	100	0,0	17,73	-6,99	35,0	1023,52	-7,39	-6,99	17,10	-3,26	1,6	0,00	0,0
2003-12-31 11:00	314	25	100	0,0	17,73	-7,09	35,0	1023,52	-7,49	-7,09	17,10	-3,36	0,0	0,00	0,0
2003-12-31 11:30	314	25	100	0,0	17,73	-7,89	35,0	1023,52	-8,29	-7,89	17,10	-4,16	0,0	0,00	0,0
2003-12-31 12:00	314	25	100	0,0	17,63	-8,09	35,0	1023,52	-8,49	-8,09	17,00	-4,36	0,0	0,00	0,0
2003-12-31 12:30	314	25	100	0,0	17,53	-7,89	35,0	1023,52	-8,29	-7,89	16,90	-4,16	0,0	0,00	0,0
2003-12-31 13:00	356	26	100	0,0	17,33	-6,99	35,0	1023,52	-7,39	-6,99	16,73	-3,26	0,0	0,00	0,0
2003-12-31 13:30	356	26	100	0,0	17,23	-6,59	35,0	1023,52	-6,99	-6,59	16,63	-2,86	0,0	0,00	0,0
2003-12-31 14:00	356	26	100	0,0	17,13	-6,19	35,0	1023,52	-6,59	-6,19	16,53	-2,46	0,0	0,00	0,0
2003-12-31 14:30	356	26	100	0,0	16,93	-6,09	35,0	1023,52	-6,49	-6,09	16,33	-2,36	0,0	0,00	0,0
2003-12-31 15:00	356	26	100	0,0	16,83	-6,19	35,0	1023,52	-6,59	-6,19	16,23	-2,46	0,0	0,00	0,0
2003-12-31 15:30	356	26	100	0,0	16,73	-6,09	35,0	1024,52	-6,49	-6,09	16,13	-2,36	0,0	0,00	0,0
2003-12-31 16:00	356	26	100	0,0	16,73	-5,89	35,0	1024,52	-6,29	-5,89	16,13	-2,16	0,0	0,00	0,0
2003-12-31 16:30	356	26	100	0,0	16,73	-5,89	35,0	1024,52	-6,29	-5,89	16,13	-2,16	0,0	0,00	0,0
2003-12-31 17:00	356	26	100	0,0	16,83	-5,79	35,0	1024,52	-6,19	-5,79	16,23	-2,06	0,0	0,00	0,0
2003-12-31 17:30	356	26	100	0,0	17,03	-5,79	35,0	1024,52	-6,19	-5,79	16,43	-2,06	0,0	0,00	0,0
2003-12-31 18:00	356	26	100	0,0	17,23	-5,69	35,0	1024,52	-6,09	-5,69	16,63	-1,96	1,2	0,00	0,0
2003-12-31 18:30	356	26	100	0,0	17,23	-5,59	35,0	1024,52	-5,99	-5,59	16,63	-1,86	1,4	0,00	0,0
2003-12-31 19:00	356	26	100	0,0	17,13	-5,59	35,0	1024,52	-5,99	-5,59	16,53	-1,86	0,0	0,00	0,0
2003-12-31 19:30	356	26	100	0,0	17,13	-5,79	35,0	1024,52	-6,19	-5,79	16,53	-2,06	0,0	0,00	0,0
2003-12-31 20:00	356	26	100	0,0	17,03	-6,49	35,0	1024,52	-6,89	-6,49	16,43	-2,76	0,0	0,00	0,0
2003-12-31 20:30	356	26	100	0,0	16,83	-7,59	35,0	1024,52	-7,99	-7,59	16,23	-3,86	0,0	0,00	0,0
2003-12-31 21:00	356	26	100	0,0	16,73	-7,59	35,0	1024,52	-7,99	-7,59	16,13	-3,86	1,4	0,00	0,0
2003-12-31 21:30	167	26	100	0,0	16,63	-7,99	35,0	1024,52	-8,39	-7,99	16,03	-4,26	2,2	0,00	0,0
2003-12-31 22:00	92	26	100	1,4	16,53	-7,79	35,0	1024,52	-8,19	-7,79	15,93	-4,06	2,0	0,00	0,0
2003-12-31 22:30	85	26	100	1,4	16,53	-7,69	35,0	1025,52	-8,09	-7,69	15,93	-3,96	2,2	0,00	0,0
2003-12-31 23:00	89	26	100	1,8	16,53	-7,89	35,0	1025,52	-8,29	-7,89	15,93	-4,16	2,2	0,00	0,0
2003-12-31 23:30	107	26	100	1,8	16,43	-7,49	35,0	1025,52	-7,89	-7,49	15,83	-3,76	2,4	0,00	0,0
2004-01-01 00:00	106	26	100	2,2	16,43	-7,09	35,0	1025,52	-7,49	-7,09	15,83	-3,36	3,0	0,00	0,0
Medelvärde Månad	228	27	95	2,0	18,13	-4,39		1002,30	-5,45	-6,59	17,57	-1,60	4,0		0,0
Min	0	25	72	0,0	15,73	-18,30		970,49	-14,65	-24,06	15,24	-19,54	0,0		0,0
Max	356	29	100	15,1	19,13	4,12	35,0	1026,52	2,94	3,12	18,64	7,16	17,8		