

### Medeltemperaturer / Max / Min

● Kyleff med °C   
 ● Dygns med °C   
 ▲ Temp Max   
 ● Temp Min   
 — Temperatur

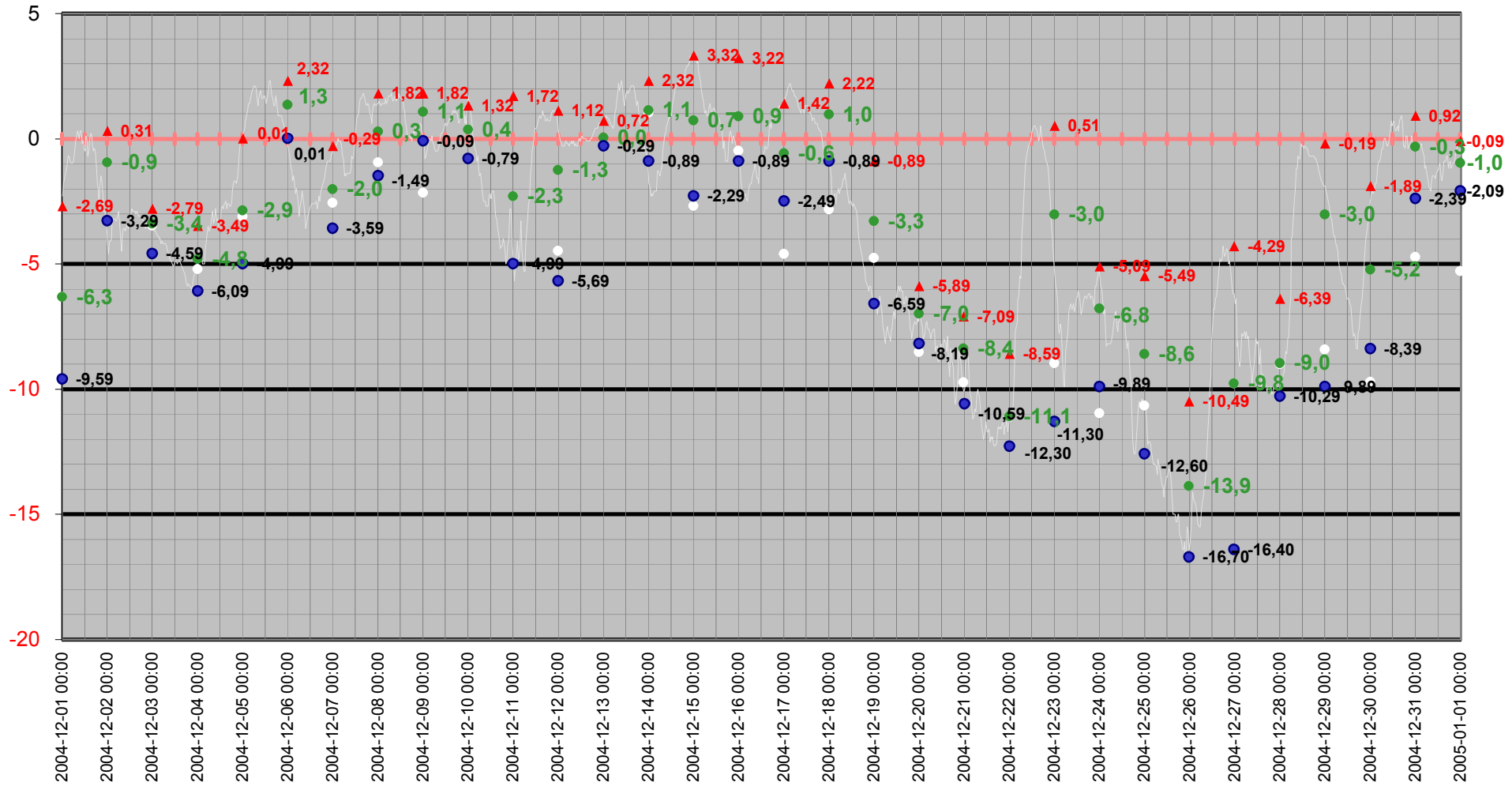

# Medeltemperatur

□ Kyleff med °C   ● Dygns med °C   — Temperatur °C   — Kyleffekt °C

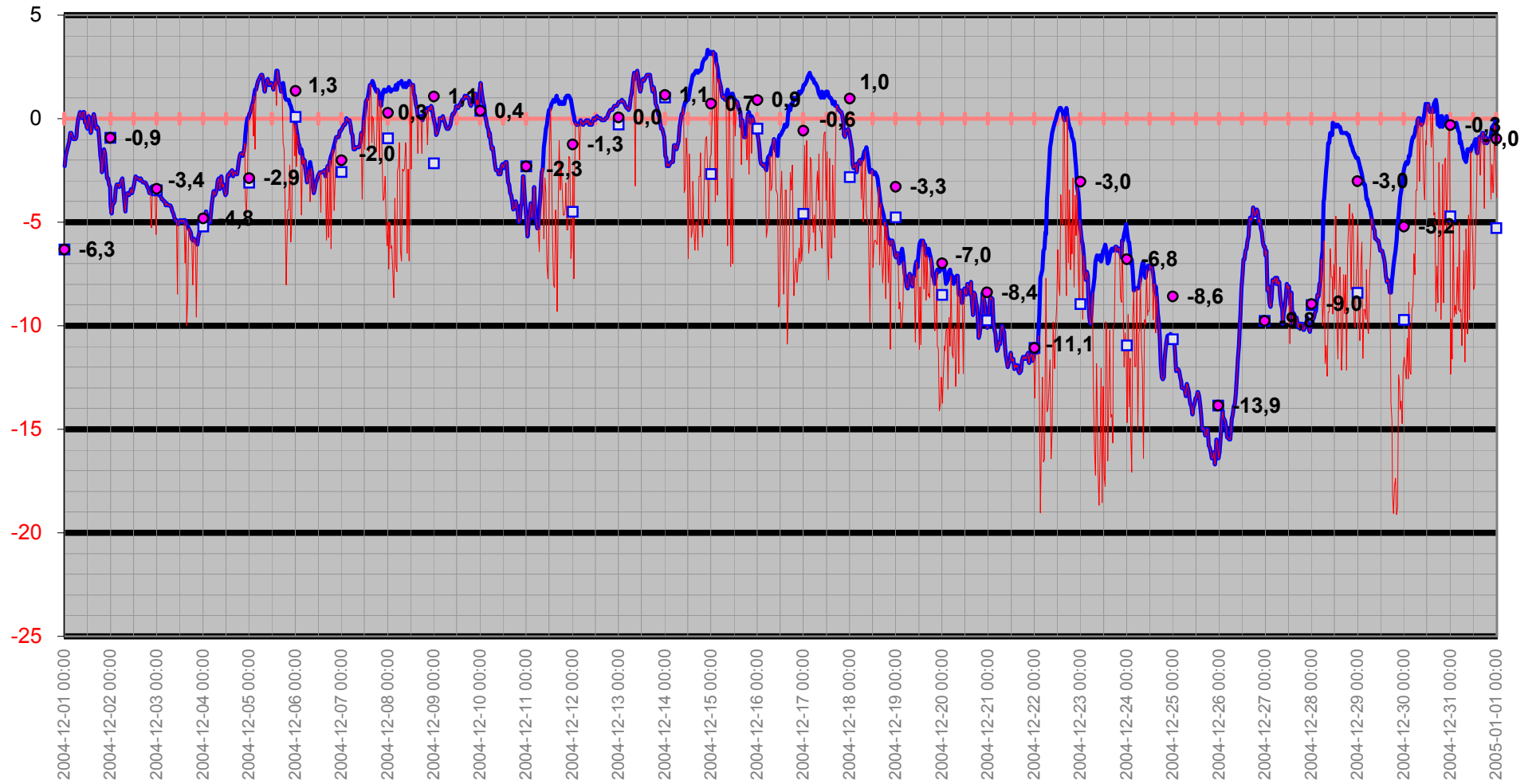

# Temperatur/Vindby

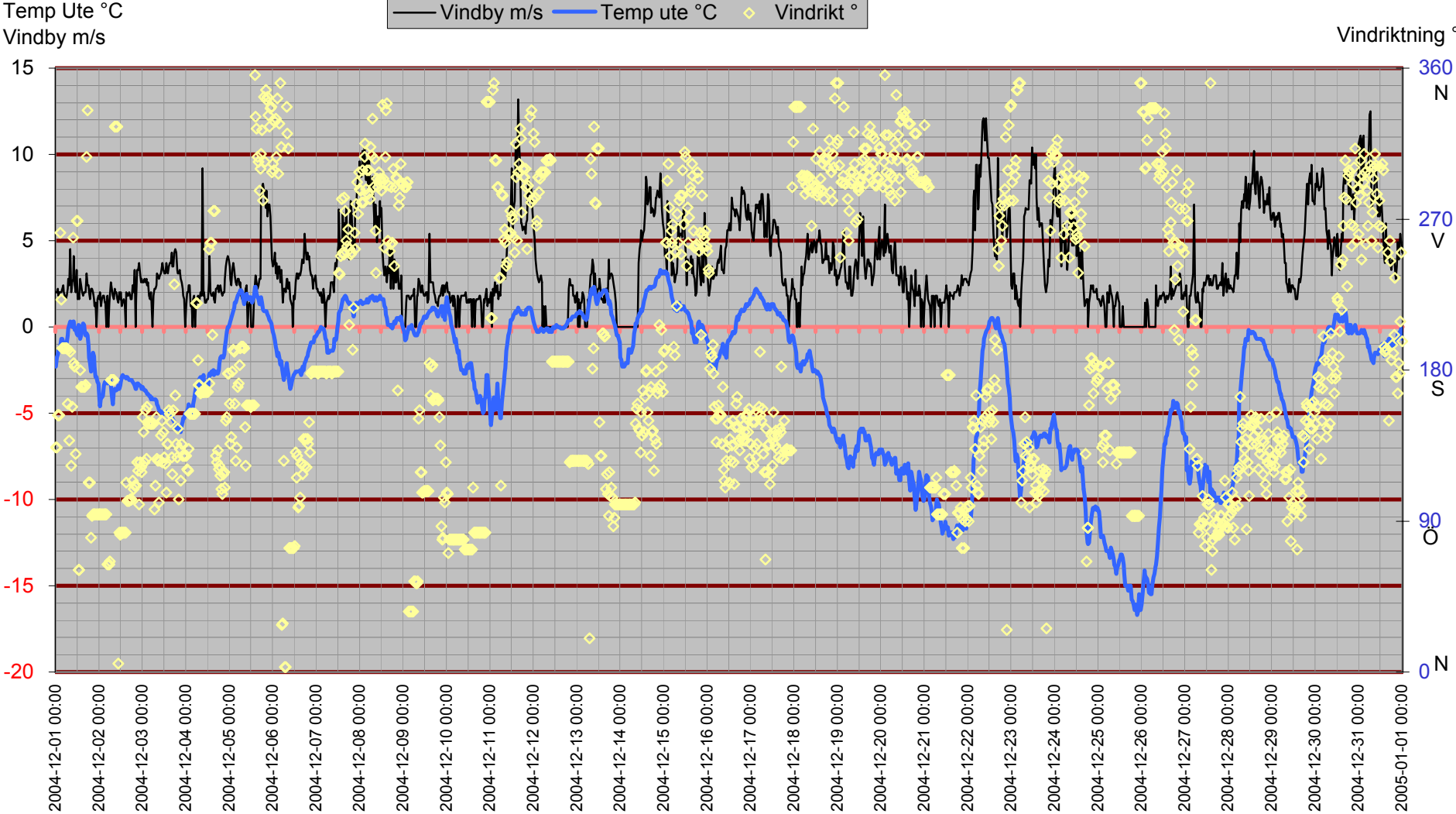

# Inne

Temp inne °C

Vindby m/s

Temp in °C — Vindby m/s — Temp ute °C — Fukt inne Rh%

Rh % inne

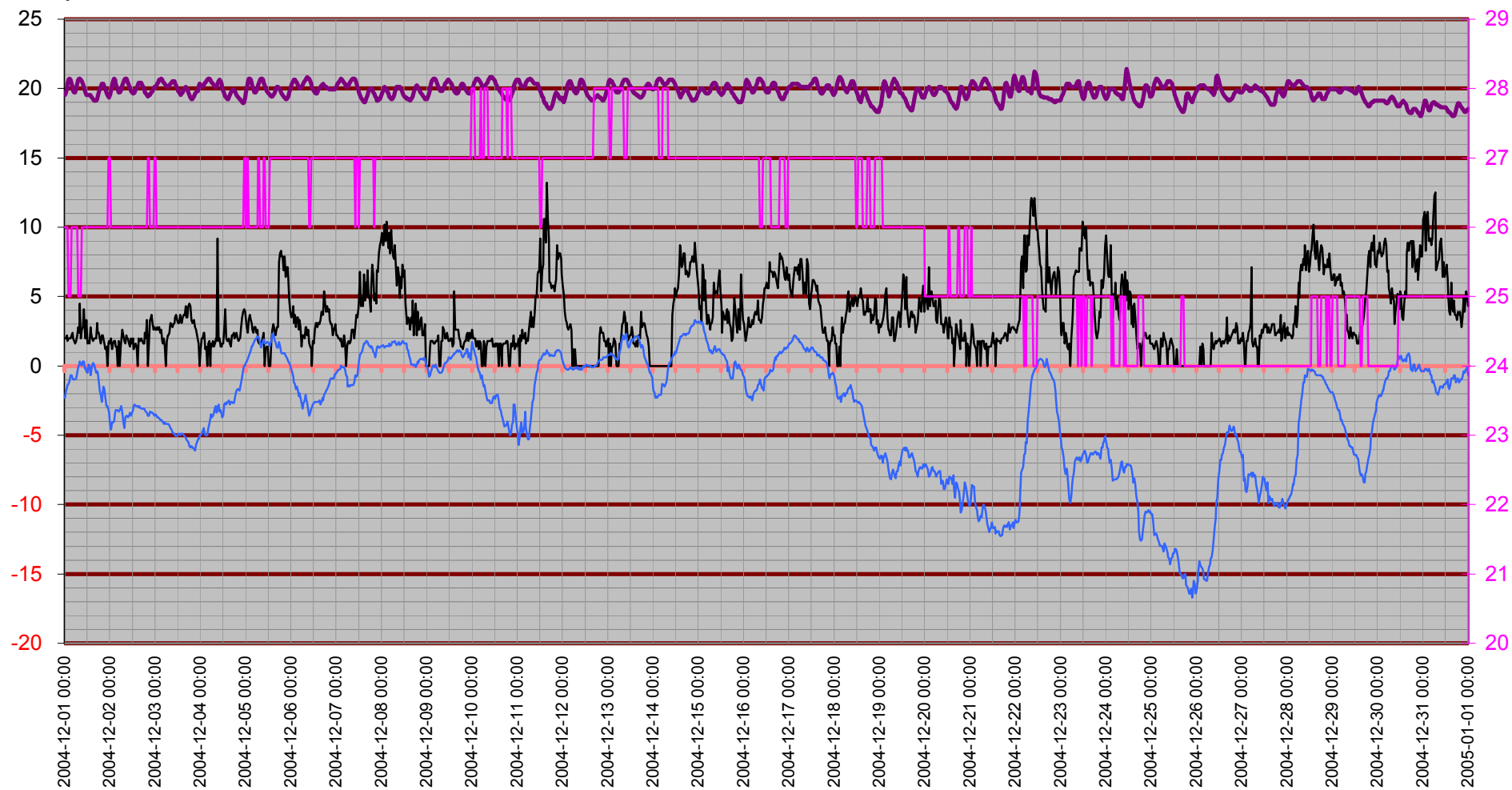

# Temperatur inne

Temp in °C

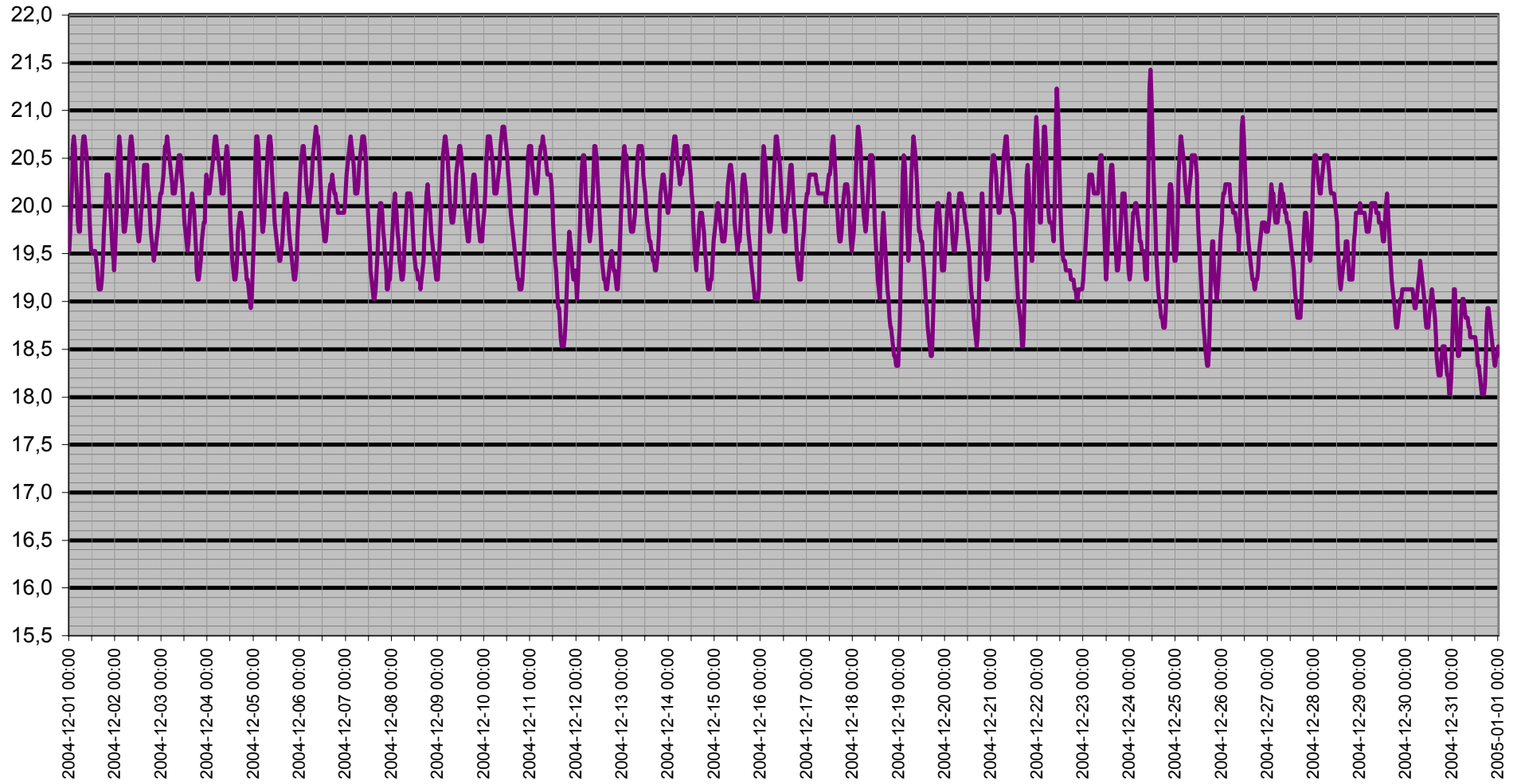

# Dagpunkt/Temperatur

Vindhast m/s   Daggp °C   Temp ute °C   Fukt ute Rh%

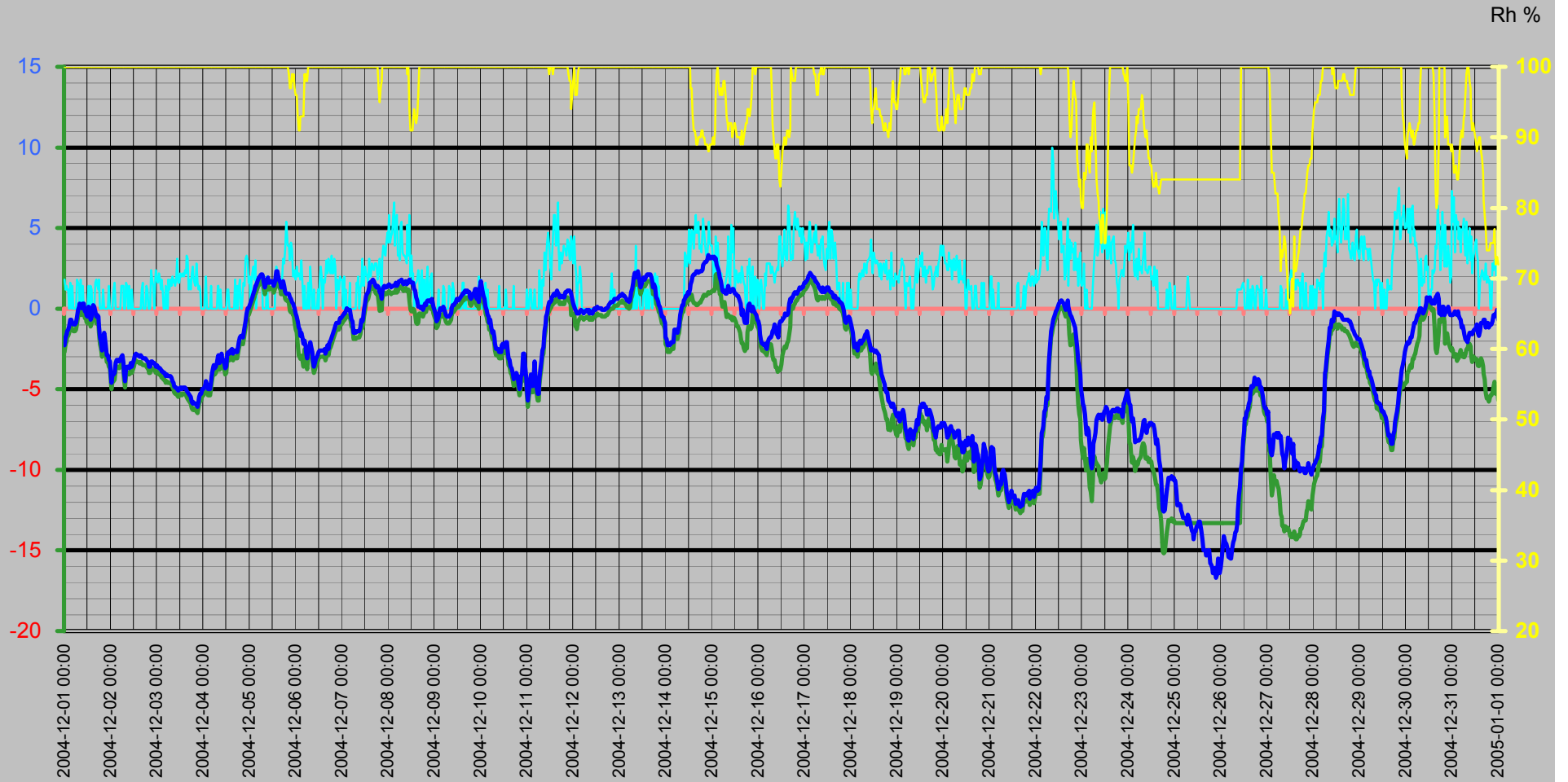

# Vinddata

Vindhastighet m/s  
Vindby m/s

Vindhast m/s — Vindby m/s ◊ Vindrikt ° — Fukt ute Rh%

Vindriktning °  
Rh %

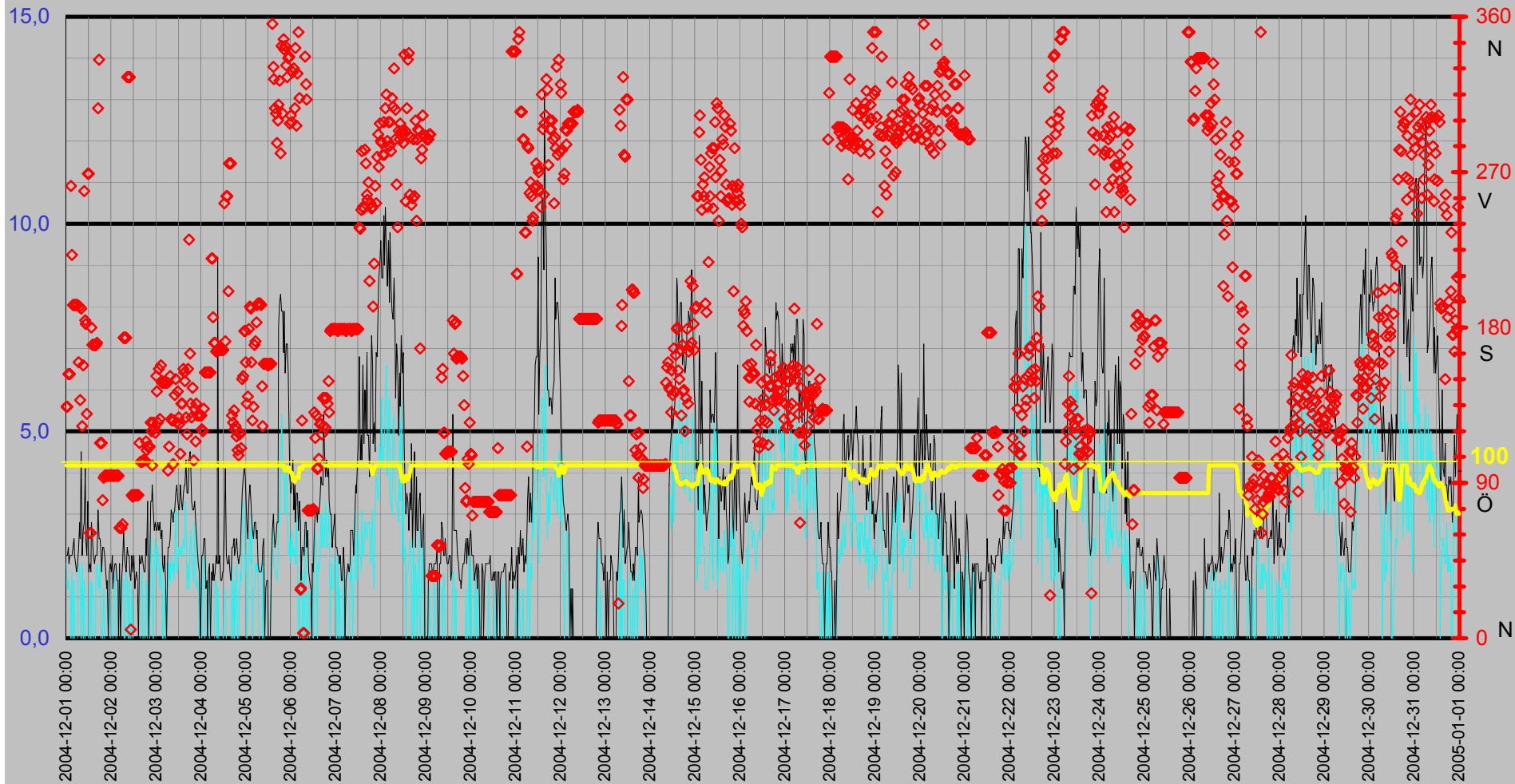

# Luftfukt Kyleffekt Temp Vind Medeltemperatur

Temp °C  
Vind m/s

● Dygns med °C    Vindhast m/s    Kyleffekt °C    Temp ute °C    Fukt ute Rh%

Rh %

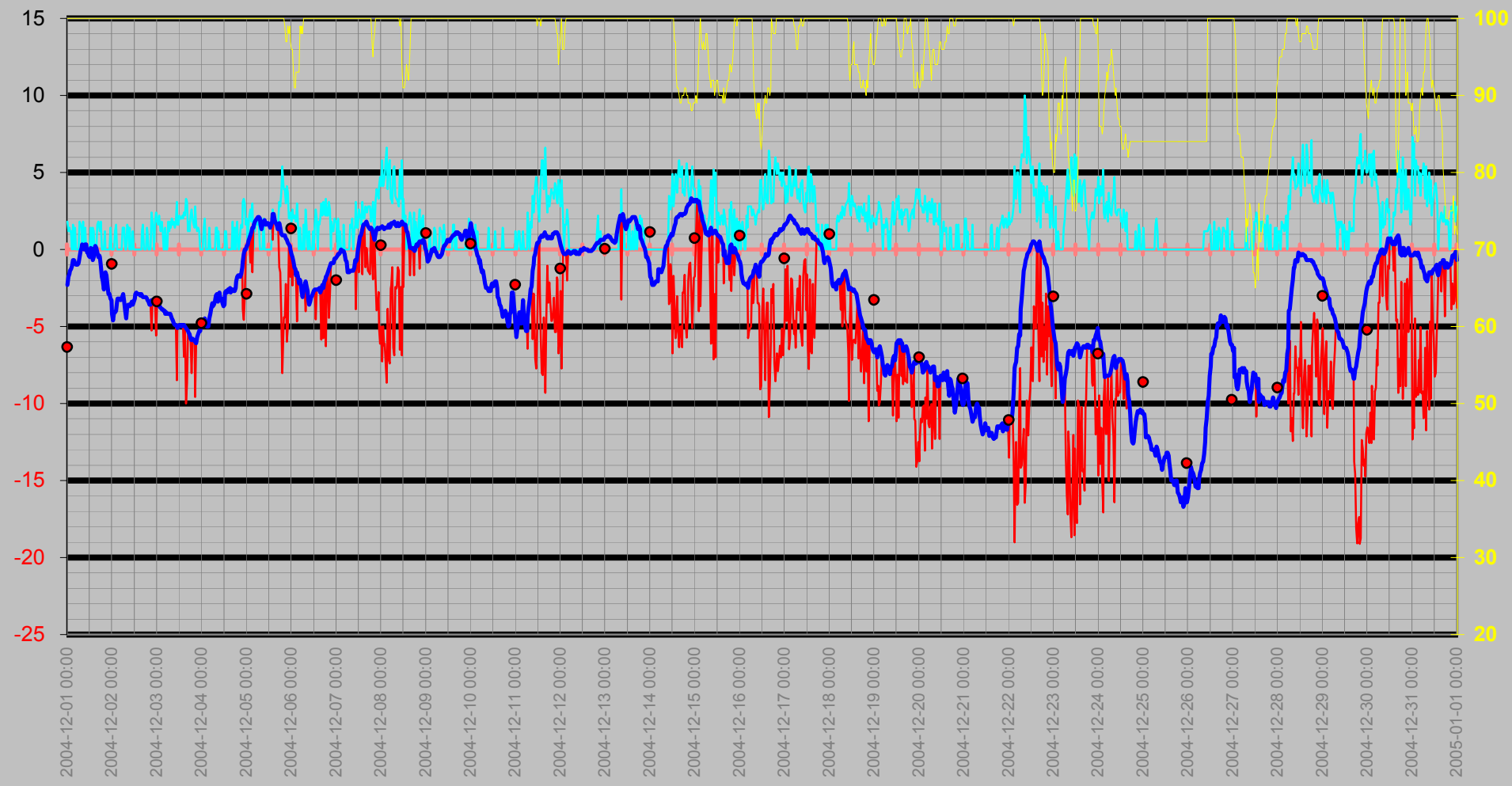



# Nederbörd

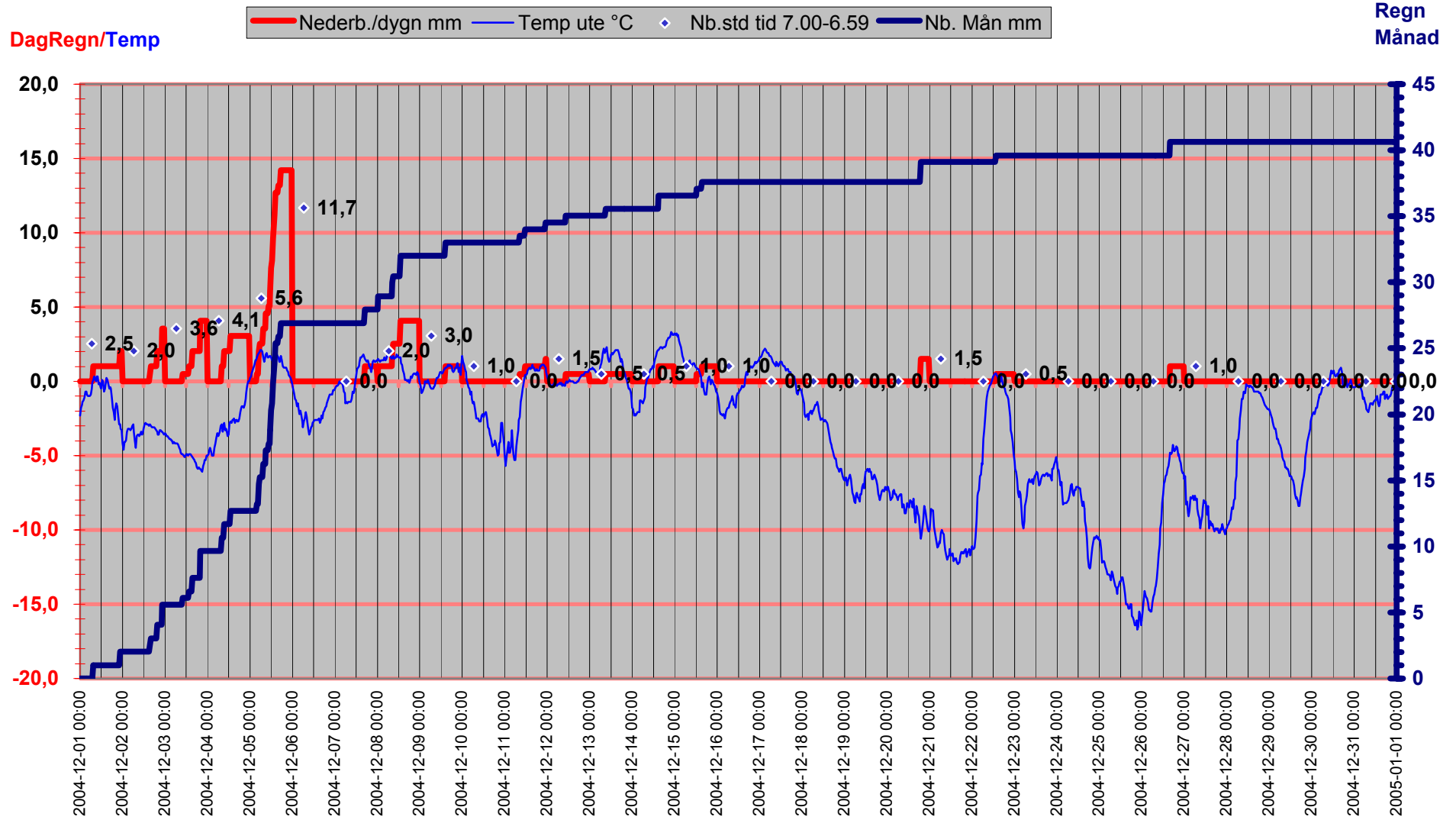

# Luftryck/Nederbörd

◆ Luftryck mbar 
 — Nederb./dygn mm 
 △ Nb.std tid 7.00-6.59

Luftryck

Nederbörd

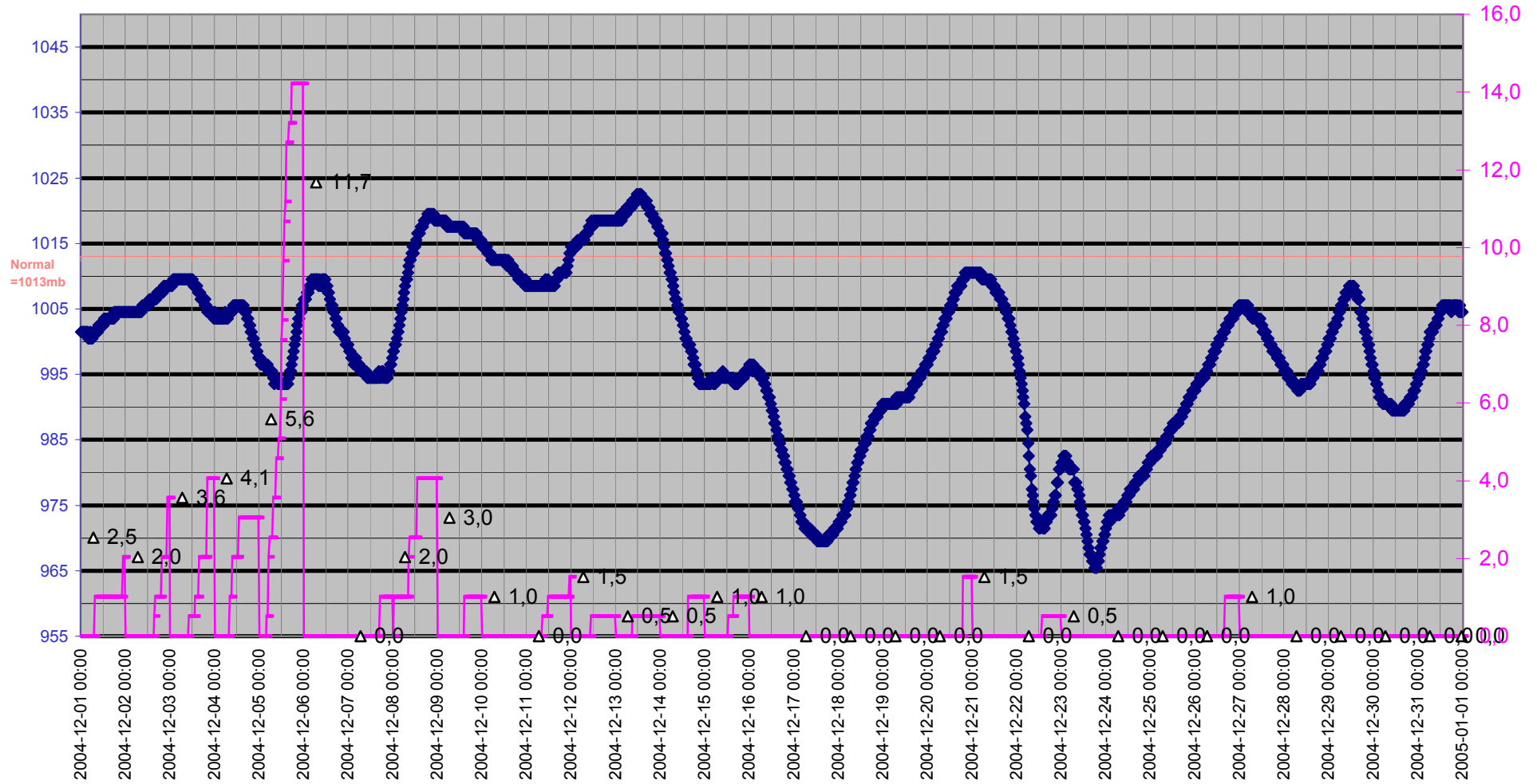

# Grund

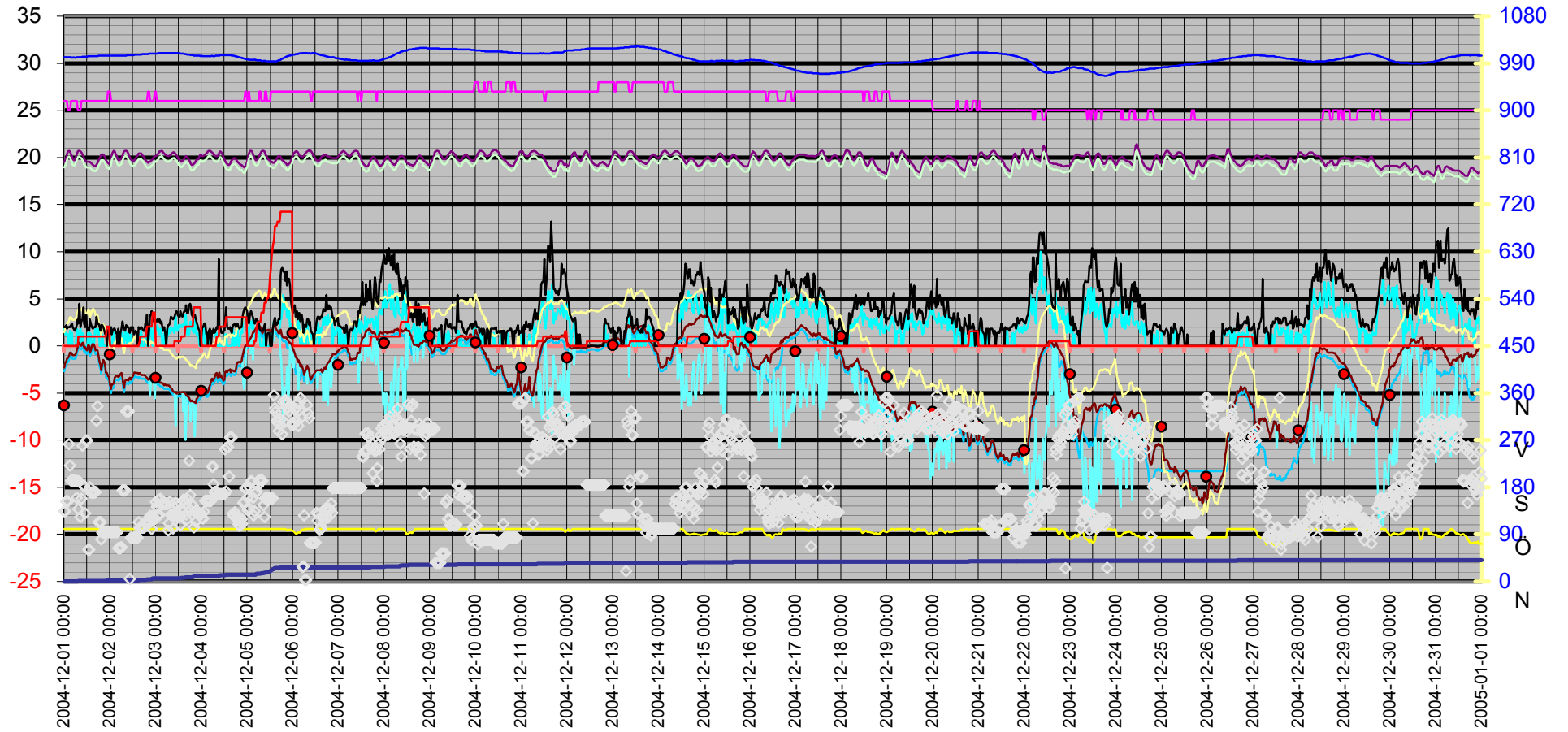

Datum	Vindrikt °	Fukt inne Rh%	Fukt ute Rh%	Vindhast m/s	Temp in °C	Temp ute °C	Nb. Mån mm	Tryck Mbar	Daggp °C	Kyleffekt °C	Vix inne °C	Vix ute °C	Vindby m/s	Korr lufttryck	Nederb./dygn mm
2004-12-01 00:00	134	26	100	1,8	19,53	-2,29	0,0	1001,51	-2,70	-2,29	18,94	1,44	2,0	0,00	0,0
2004-12-01 00:30	134	26	100	1,2	19,73	-1,79	0,0	1001,51	-2,20	-1,79	19,14	1,94	2,0	0,00	0,0
2004-12-01 01:00	153	26	100	1,4	20,03	-1,59	0,0	1001,51	-2,00	-1,59	19,44	2,14	2,2	0,00	0,0
2004-12-01 01:30	153	26	100	1,2	20,33	-1,39	0,0	1001,51	-1,80	-1,39	19,74	2,34	1,8	0,00	0,0
2004-12-01 02:00	153	25	100	1,2	20,63	-1,29	0,0	1001,51	-1,70	-1,29	20,00	2,44	2,0	0,00	0,0
2004-12-01 02:30	262	25	100	0,0	20,73	-1,09	0,0	1001,51	-1,50	-1,09	20,10	2,64	2,0	0,00	0,0
2004-12-01 03:00	222	25	100	1,6	20,63	-0,69	0,0	1001,51	-1,10	-0,69	20,00	3,04	2,0	0,00	0,0
2004-12-01 03:30	193	26	100	0,0	20,33	-0,69	0,0	1001,51	-1,10	-0,69	19,74	3,04	2,2	0,00	0,0
2004-12-01 04:00	193	26	100	1,4	20,13	-0,89	0,0	1000,51	-1,30	-0,89	19,54	2,84	2,4	0,00	0,0
2004-12-01 04:30	193	26	100	0,0	19,83	-0,99	0,0	1000,51	-1,40	-0,99	19,24	2,74	2,0	0,00	0,0
2004-12-01 05:00	193	26	100	0,0	19,73	-0,99	0,0	1001,51	-1,40	-0,99	19,14	2,74	1,8	0,00	0,0
2004-12-01 05:30	193	26	100	0,0	19,73	-0,99	0,0	1000,51	-1,40	-0,99	19,14	2,74	1,6	0,00	0,0
2004-12-01 06:00	193	26	100	0,0	20,03	-0,89	0,0	1000,51	-1,30	-0,89	19,44	2,84	1,8	0,00	0,0
2004-12-01 06:30	160	26	100	1,8	20,33	-0,49	0,0	1001,51	-0,90	-0,49	19,74	3,24	2,2	0,00	0,0
2004-12-01 07:00	192	25	100	1,6	20,63	-0,09	0,0	1001,51	-0,51	-0,09	20,00	3,64	2,8	0,00	0,0
2004-12-01 07:30	138	25	100	1,4	20,73	0,11	1,0	1001,51	-0,31	0,11	20,10	3,84	2,4	1,02	1,0
2004-12-01 08:00	191	25	100	0,0	20,73	0,31	1,0	1001,51	-0,11	0,31	20,10	4,04	4,5	1,02	1,0
2004-12-01 08:30	123	25	100	1,8	20,63	0,11	1,0	1001,51	-0,31	0,11	20,00	3,84	2,0	0,00	1,0
2004-12-01 09:00	158	26	100	0,0	20,53	0,01	1,0	1001,51	-0,41	0,01	19,94	3,74	2,6	0,00	1,0
2004-12-01 09:30	259	26	100	1,4	20,33	0,31	1,0	1002,51	-0,11	0,31	19,74	4,04	2,8	0,00	1,0
2004-12-01 10:00	184	26	100	0,0	20,13	0,31	1,0	1002,51	-0,11	0,31	19,54	4,04	4,1	0,00	1,0
2004-12-01 10:30	182	26	100	0,0	19,83	-0,19	1,0	1002,51	-0,60	-0,19	19,24	3,54	2,4	0,00	1,0
2004-12-01 11:00	130	26	100	0,0	19,73	-0,09	1,0	1002,51	-0,51	-0,09	19,14	3,64	2,0	0,00	1,0
2004-12-01 11:30	269	26	100	0,0	19,53	-0,39	1,0	1002,51	-0,80	-0,39	18,94	3,34	3,3	0,00	1,0
2004-12-01 12:00	269	26	100	0,0	19,53	-0,49	1,0	1002,51	-0,90	-0,49	18,94	3,24	1,6	0,00	1,0
2004-12-01 12:30	61	26	100	1,4	19,53	0,11	1,0	1003,51	-0,31	0,11	18,94	3,84	1,8	0,00	1,0
2004-12-01 13:00	61	26	100	0,0	19,53	0,01	1,0	1003,51	-0,41	0,01	18,94	3,74	1,6	0,00	1,0
2004-12-01 13:30	180	26	100	1,4	19,53	-0,69	1,0	1003,51	-1,10	-0,69	18,94	3,04	2,8	0,00	1,0
2004-12-01 14:00	170	26	100	1,2	19,43	-0,49	1,0	1003,51	-0,90	-0,49	18,84	3,24	2,4	0,00	1,0
2004-12-01 14:30	170	26	100	0,0	19,33	0,01	1,0	1003,51	-0,41	0,01	18,74	3,74	2,0	0,00	1,0
2004-12-01 15:00	170	26	100	0,0	19,23	0,21	1,0	1003,51	-0,21	0,21	18,64	3,94	1,8	0,00	1,0
2004-12-01 15:30	170	26	100	0,0	19,13	0,11	1,0	1003,51	-0,31	0,11	18,54	3,84	2,0	0,00	1,0
2004-12-01 16:00	170	26	100	1,6	19,13	-0,19	1,0	1003,51	-0,60	-0,19	18,54	3,54	2,0	0,00	1,0
2004-12-01 16:30	171	26	100	1,8	19,13	-0,49	1,0	1003,51	-0,90	-0,49	18,54	3,24	2,0	0,00	1,0
2004-12-01 17:00	307	26	100	1,4	19,23	-0,39	1,0	1003,51	-0,80	-0,39	18,64	3,34	3,1	0,00	1,0
2004-12-01 17:30	335	26	100	1,2	19,43	-0,49	1,0	1003,51	-0,90	-0,49	18,84	3,24	2,4	0,00	1,0
2004-12-01 18:00	113	26	100	1,8	19,73	-1,09	1,0	1004,51	-1,50	-1,09	19,14	2,64	2,4	0,00	1,0
2004-12-01 18:30	113	26	100	0,0	19,93	-1,79	1,0	1004,51	-2,20	-1,79	19,34	1,94	2,0	0,00	1,0
2004-12-01 19:00	113	26	100	0,0	20,13	-2,09	1,0	1004,51	-2,50	-2,09	19,54	1,64	1,6	0,00	1,0
2004-12-01 19:30	80	26	100	0,0	20,33	-2,59	1,0	1004,51	-3,00	-2,59	19,74	1,14	2,2	0,00	1,0
2004-12-01 20:00	93	26	100	1,2	20,33	-1,89	1,0	1004,51	-2,30	-1,89	19,74	1,84	2,2	0,00	1,0
2004-12-01 20:30	94	26	100	0,0	20,33	-1,49	1,0	1004,51	-1,90	-1,49	19,74	2,24	2,0	0,00	1,0
2004-12-01 21:00	94	26	100	0,0	20,13	-1,69	1,0	1004,51	-2,10	-1,69	19,54	2,04	1,6	0,00	1,0
2004-12-01 21:30	94	26	100	0,0	19,93	-2,29	1,0	1004,51	-2,70	-2,29	19,34	1,44	1,2	0,00	1,0
2004-12-01 22:00	94	26	100	0,0	19,73	-2,89	1,0	1004,51	-3,30	-2,89	19,14	0,84	1,4	0,00	1,0
2004-12-01 22:30	94	26	100	0,0	19,53	-2,89	2,0	1004,51	-3,30	-2,89	18,94	0,84	0,0	1,02	2,0
2004-12-01 23:00	94	27	100	1,4	19,43	-3,19	2,0	1004,51	-3,60	-3,19	18,87	0,54	1,6	1,02	2,0
2004-12-01 23:30	94	27	100	0,0	19,33	-3,29	2,0	1004,51	-3,70	-3,29	18,77	0,44	1,8	0,00	2,0
2004-12-02 00:00	94	27	100	0,0	19,53	-4,19	2,0	1004,51	-4,59	-4,19	18,97	-0,46	1,6	0,00	0,0
2004-12-02 00:30	94	26	100	0,0	19,83	-4,59	2,0	1004,51	-4,99	-4,59	19,24	-0,86	2,0	0,00	0,0

Datum	Vindrikt °	Fukt inne Rh%	Fukt ute Rh%	Vindhast m/s	Temp in °C	Temp ute °C	Nb. Mån mm	Tryck Mbar	Daggp °C	Kyleffekt °C	Vix inne °C	Vix ute °C	Vindby m/s	Korr lufttryck	Nederb./dygn mm
2004-12-02 01:00	94	26	100	0,0	20,23	-4,09	2,0	1004,51	-4,50	-4,09	19,64	-0,36	1,2	0,00	0,0
2004-12-02 01:30	94	26	100	1,2	20,53	-4,09	2,0	1004,51	-4,50	-4,09	19,94	-0,36	1,6	0,00	0,0
2004-12-02 02:00	94	26	100	1,6	20,73	-3,99	2,0	1004,51	-4,40	-3,99	20,14	-0,26	1,8	0,00	0,0
2004-12-02 02:30	94	26	100	0,0	20,63	-3,39	2,0	1004,51	-3,80	-3,39	20,04	0,34	1,8	0,00	0,0
2004-12-02 03:00	94	26	100	0,0	20,33	-3,19	2,0	1004,51	-3,60	-3,19	19,74	0,54	1,4	0,00	0,0
2004-12-02 03:30	94	26	100	0,0	20,13	-3,19	2,0	1004,51	-3,60	-3,19	19,54	0,54	1,4	0,00	0,0
2004-12-02 04:00	94	26	100	0,0	19,93	-3,19	2,0	1004,51	-3,60	-3,19	19,34	0,54	0,0	0,00	0,0
2004-12-02 04:30	64	26	100	0,0	19,73	-3,29	2,0	1004,51	-3,70	-3,29	19,14	0,44	1,8	0,00	0,0
2004-12-02 05:00	64	26	100	0,0	19,73	-3,19	2,0	1004,51	-3,60	-3,19	19,14	0,54	0,0	0,00	0,0
2004-12-02 05:30	64	26	100	1,4	19,83	-2,99	2,0	1004,51	-3,40	-2,99	19,24	0,74	1,4	0,00	0,0
2004-12-02 06:00	66	26	100	1,4	19,93	-2,89	2,0	1004,51	-3,30	-2,89	19,34	0,84	1,8	0,00	0,0
2004-12-02 06:30	174	26	100	1,4	20,23	-3,39	2,0	1004,51	-3,80	-3,39	19,64	0,34	2,6	0,00	0,0
2004-12-02 07:00	174	26	100	0,0	20,43	-3,99	2,0	1004,51	-4,40	-3,99	19,84	-0,26	2,2	0,00	0,0
2004-12-02 07:30	174	26	100	0,0	20,63	-4,49	2,0	1004,51	-4,89	-4,49	20,04	-0,76	1,8	0,00	0,0
2004-12-02 08:00	174	26	100	1,6	20,73	-3,69	2,0	1004,51	-4,10	-3,69	20,14	0,04	1,6	0,00	0,0
2004-12-02 08:30	325	26	100	1,4	20,73	-3,59	2,0	1004,51	-4,00	-3,59	20,14	0,14	2,2	0,00	0,0
2004-12-02 09:00	325	26	100	0,0	20,63	-3,59	2,0	1005,51	-4,00	-3,59	20,04	0,14	2,0	0,00	0,0
2004-12-02 09:30	325	26	100	1,4	20,43	-3,69	2,0	1005,51	-4,10	-3,69	19,84	0,04	2,0	0,00	0,0
2004-12-02 10:00	325	26	100	0,0	20,23	-3,59	2,0	1005,51	-4,00	-3,59	19,64	0,14	1,6	0,00	0,0
2004-12-02 10:30	5	26	100	0,0	20,03	-3,39	2,0	1005,51	-3,80	-3,39	19,44	0,34	1,4	0,00	0,0
2004-12-02 11:00	83	26	100	1,2	19,83	-3,59	2,0	1005,51	-4,00	-3,59	19,24	0,14	2,0	0,00	0,0
2004-12-02 11:30	82	26	100	0,0	19,73	-3,39	2,0	1005,51	-3,80	-3,39	19,14	0,34	1,6	0,00	0,0
2004-12-02 12:00	83	26	100	0,0	19,63	-3,19	2,0	1005,51	-3,60	-3,19	19,04	0,54	2,0	0,00	0,0
2004-12-02 12:30	83	26	100	0,0	19,63	-2,89	2,0	1005,51	-3,30	-2,89	19,04	0,84	1,2	0,00	0,0
2004-12-02 13:00	83	26	100	0,0	19,73	-2,79	2,0	1006,51	-3,20	-2,79	19,14	0,94	1,4	0,00	0,0
2004-12-02 13:30	83	26	100	0,0	19,93	-2,89	2,0	1006,51	-3,30	-2,89	19,34	0,84	1,6	0,00	0,0
2004-12-02 14:00	83	26	100	0,0	20,03	-2,89	2,0	1006,51	-3,30	-2,89	19,44	0,84	1,4	0,00	0,0
2004-12-02 14:30	83	26	100	0,0	20,23	-2,89	2,0	1006,51	-3,30	-2,89	19,64	0,84	0,0	0,00	0,0
2004-12-02 15:00	113	26	100	0,0	20,43	-2,99	2,0	1006,51	-3,40	-2,99	19,84	0,74	2,0	0,00	0,0
2004-12-02 15:30	102	26	100	0,0	20,43	-2,89	2,5	1006,51	-3,30	-2,89	19,84	0,84	1,8	0,51	0,5
2004-12-02 16:00	102	26	100	1,2	20,43	-2,99	3,0	1006,51	-3,40	-2,99	19,84	0,74	1,8	1,02	1,0
2004-12-02 16:30	102	26	100	1,6	20,43	-3,09	3,0	1006,51	-3,50	-3,09	19,84	0,64	2,0	0,51	1,0
2004-12-02 17:00	103	26	100	0,0	20,23	-3,09	3,0	1007,51	-3,50	-3,09	19,64	0,64	1,8	0,00	1,0
2004-12-02 17:30	103	26	100	0,0	20,13	-3,09	3,0	1007,51	-3,50	-3,09	19,54	0,64	1,6	0,00	1,0
2004-12-02 18:00	103	26	100	0,0	19,93	-3,09	3,0	1007,51	-3,50	-3,09	19,34	0,64	1,6	0,00	1,0
2004-12-02 18:30	114	26	100	1,4	19,73	-3,19	3,0	1007,51	-3,60	-3,19	19,14	0,54	2,4	0,00	1,0
2004-12-02 19:00	109	26	100	1,2	19,63	-3,29	3,0	1007,51	-3,70	-3,29	19,04	0,44	2,0	0,00	1,0
2004-12-02 19:30	111	26	100	0,0	19,53	-3,39	4,1	1007,51	-3,80	-3,39	18,94	0,34	3,3	1,02	2,0
2004-12-02 20:00	111	27	100	0,0	19,43	-3,59	4,1	1007,51	-4,00	-3,59	18,87	0,14	0,0	1,02	2,0
2004-12-02 20:30	111	27	100	0,0	19,53	-3,59	4,1	1008,51	-4,00	-3,59	18,97	0,14	1,6	0,00	2,0
2004-12-02 21:00	125	26	100	2,4	19,53	-3,29	4,1	1008,51	-3,70	-5,28	18,94	0,44	3,3	0,00	2,0
2004-12-02 21:30	120	26	100	1,8	19,63	-3,29	4,1	1008,51	-3,70	-3,29	19,04	0,44	3,3	0,00	2,0
2004-12-02 22:00	100	26	100	1,4	19,73	-3,39	4,1	1008,51	-3,80	-3,39	19,14	0,34	3,7	0,00	2,0
2004-12-02 22:30	125	26	100	0,0	19,83	-3,39	5,6	1008,51	-3,80	-3,39	19,24	0,34	3,1	1,52	3,6
2004-12-02 23:00	122	26	100	1,8	20,03	-3,49	5,6	1008,51	-3,90	-3,49	19,44	0,24	2,6	1,52	3,6
2004-12-02 23:30	119	27	100	2,4	20,13	-3,59	5,6	1008,51	-4,00	-5,59	19,57	0,14	2,8	0,00	3,6
2004-12-03 00:00	152	27	100	1,8	20,13	-3,49	5,6	1008,51	-3,90	-3,49	19,57	0,24	2,6	0,00	0,0
2004-12-03 00:30	143	26	100	1,6	20,23	-3,59	5,6	1008,51	-4,00	-3,59	19,64	0,14	2,6	0,00	0,0
2004-12-03 01:00	125	26	100	2,2	20,33	-3,69	5,6	1008,51	-4,10	-3,69	19,74	0,04	2,8	0,00	0,0
2004-12-03 01:30	156	26	100	1,8	20,43	-3,69	5,6	1009,51	-4,10	-3,69	19,84	0,04	2,6	0,00	0,0

Datum	Vindrikt °	Fukt inne Rh%	Fukt ute Rh%	Vindhast m/s	Temp in °C	Temp ute °C	Nb. Mån mm	Tryck Mbar	Daggp °C	Kyleffekt °C	Vix inne °C	Vix ute °C	Vindby m/s	Korr lufttryck	Nederb./dygn mm
2004-12-03 02:00	127	26	100	1,2	20,63	-3,79	5,6	1009,51	-4,20	-3,79	20,04	-0,06	2,8	0,00	0,0
2004-12-03 02:30	158	26	100	1,8	20,63	-3,89	5,6	1009,51	-4,30	-3,89	20,04	-0,16	2,4	0,00	0,0
2004-12-03 03:00	148	26	100	1,2	20,73	-3,89	5,6	1009,51	-4,30	-3,89	20,14	-0,16	2,6	0,00	0,0
2004-12-03 03:30	149	26	100	0,0	20,63	-3,99	5,6	1009,51	-4,40	-3,99	20,04	-0,26	1,8	0,00	0,0
2004-12-03 04:00	148	26	100	0,0	20,53	-3,99	5,6	1009,51	-4,40	-3,99	19,94	-0,26	1,6	0,00	0,0
2004-12-03 04:30	148	26	100	1,4	20,43	-4,19	5,6	1009,51	-4,59	-4,19	19,84	-0,46	2,0	0,00	0,0
2004-12-03 05:00	148	26	100	0,0	20,33	-4,09	5,6	1009,51	-4,50	-4,09	19,74	-0,36	1,4	0,00	0,0
2004-12-03 05:30	148	26	100	0,0	20,23	-4,19	5,6	1009,51	-4,59	-4,19	19,64	-0,46	0,0	0,00	0,0
2004-12-03 06:00	148	26	100	1,8	20,13	-4,19	5,6	1009,51	-4,59	-4,19	19,54	-0,46	1,8	0,00	0,0
2004-12-03 06:30	97	26	100	1,2	20,13	-4,19	5,6	1009,51	-4,59	-4,19	19,54	-0,46	2,2	0,00	0,0
2004-12-03 07:00	111	26	100	1,8	20,13	-4,19	5,6	1009,51	-4,59	-4,19	19,54	-0,46	2,2	0,00	0,0
2004-12-03 07:30	152	26	100	1,4	20,23	-4,29	5,6	1009,51	-4,69	-4,29	19,64	-0,56	2,4	0,00	0,0
2004-12-03 08:00	127	26	100	2,0	20,33	-4,49	5,6	1009,51	-4,89	-4,49	19,74	-0,76	3,1	0,00	0,0
2004-12-03 08:30	126	26	100	1,6	20,43	-4,59	5,6	1009,51	-4,99	-4,59	19,84	-0,86	3,0	0,00	0,0
2004-12-03 09:00	101	26	100	1,8	20,53	-4,79	5,6	1009,51	-5,19	-4,79	19,94	-1,06	2,8	0,00	0,0
2004-12-03 09:30	126	26	100	1,4	20,53	-4,89	5,6	1009,51	-5,29	-4,89	19,94	-1,16	3,0	0,00	0,0
2004-12-03 10:00	141	26	100	1,8	20,53	-4,89	6,1	1009,51	-5,29	-4,89	19,94	-1,16	3,1	0,51	0,5
2004-12-03 10:30	150	26	100	3,1	20,33	-4,99	6,1	1009,51	-5,39	-4,89	19,74	-1,26	3,5	0,51	0,5
2004-12-03 11:00	125	26	100	1,6	20,23	-5,09	6,1	1009,51	-5,49	-5,09	19,64	-1,36	3,7	0,00	0,5
2004-12-03 11:30	143	26	100	1,6	20,03	-4,99	6,1	1009,51	-5,39	-4,99	19,44	-1,26	3,3	0,00	0,5
2004-12-03 12:00	128	26	100	2,2	19,83	-4,89	6,1	1009,51	-5,29	-4,89	19,24	-1,16	3,1	0,00	0,5
2004-12-03 12:30	124	26	100	2,0	19,73	-4,89	6,1	1008,51	-5,29	-4,89	19,14	-1,16	3,1	0,00	0,5
2004-12-03 13:00	107	26	100	2,0	19,63	-4,99	6,1	1008,51	-5,39	-4,99	19,04	-1,26	3,7	0,00	0,5
2004-12-03 13:30	136	26	100	2,2	19,53	-4,89	6,6	1008,51	-5,29	-4,89	18,94	-1,16	3,3	0,51	1,0
2004-12-03 14:00	136	26	100	2,0	19,63	-4,89	6,6	1008,51	-5,29	-4,89	19,04	-1,16	3,1	0,51	1,0
2004-12-03 14:30	156	26	100	2,4	19,73	-4,89	6,6	1008,51	-5,29	-6,96	19,14	-1,16	3,5	0,00	1,0
2004-12-03 15:00	154	26	100	2,2	19,93	-4,99	6,6	1007,51	-5,39	-4,99	19,34	-1,26	3,7	0,00	1,0
2004-12-03 15:30	149	26	100	3,3	20,03	-5,09	7,6	1007,51	-5,49	-10,01	19,44	-1,36	3,7	1,02	2,0
2004-12-03 16:00	128	26	100	3,1	20,13	-5,19	7,6	1007,51	-5,59	-8,70	19,54	-1,46	4,3	1,02	2,0
2004-12-03 16:30	118	26	100	1,2	20,03	-5,29	7,6	1006,51	-5,69	-5,29	19,44	-1,56	3,5	0,00	2,0
2004-12-03 17:00	156	26	100	1,8	19,93	-5,39	7,6	1006,51	-5,79	-5,39	19,34	-1,66	3,5	0,00	2,0
2004-12-03 17:30	231	26	100	1,2	19,73	-5,49	7,6	1006,51	-5,89	-5,49	19,14	-1,76	4,3	0,00	2,0
2004-12-03 18:00	165	26	100	2,2	19,53	-5,79	7,6	1006,51	-6,19	-5,79	18,94	-2,06	4,5	0,00	2,0
2004-12-03 18:30	136	26	100	2,6	19,33	-5,89	7,6	1005,51	-6,29	-8,02	18,74	-2,16	4,3	0,00	2,0
2004-12-03 19:00	128	26	100	2,0	19,23	-5,79	7,6	1006,51	-6,19	-5,79	18,64	-2,06	3,3	0,00	2,0
2004-12-03 19:30	145	26	100	1,6	19,23	-5,89	7,6	1005,51	-6,29	-5,89	18,64	-2,16	3,1	0,00	2,0
2004-12-03 20:00	103	26	100	1,4	19,33	-5,89	9,6	1004,51	-6,29	-5,89	18,74	-2,16	3,1	2,03	4,1
2004-12-03 20:30	133	26	100	2,8	19,43	-5,99	9,6	1004,51	-6,39	-9,57	18,84	-2,26	3,3	2,03	4,1
2004-12-03 21:00	114	26	100	1,6	19,63	-6,09	9,6	1004,51	-6,49	-6,09	19,04	-2,36	2,8	0,00	4,1
2004-12-03 21:30	136	26	100	1,2	19,73	-5,69	9,6	1004,51	-6,09	-5,69	19,14	-1,96	2,6	0,00	4,1
2004-12-03 22:00	129	26	100	1,4	19,83	-5,49	9,6	1004,51	-5,89	-5,49	19,24	-1,76	2,2	0,00	4,1
2004-12-03 22:30	129	26	100	1,2	19,83	-5,29	9,6	1004,51	-5,69	-5,29	19,24	-1,56	1,8	0,00	4,1
2004-12-03 23:00	129	26	100	0,0	20,13	-5,29	9,6	1004,51	-5,69	-5,29	19,54	-1,56	1,6	0,00	4,1
2004-12-03 23:30	129	26	100	0,0	20,33	-4,99	9,6	1003,51	-5,39	-4,99	19,74	-1,26	0,0	0,00	4,1
2004-12-04 00:00	129	26	100	0,0	20,23	-4,99	9,6	1004,51	-5,39	-4,99	19,64	-1,26	1,2	0,00	0,0
2004-12-04 00:30	121	26	100	0,0	20,13	-4,89	9,6	1003,51	-5,29	-4,89	19,54	-1,16	2,0	0,00	0,0
2004-12-04 01:00	120	26	100	1,4	20,13	-4,69	9,6	1003,51	-5,09	-4,69	19,54	-0,96	2,0	0,00	0,0
2004-12-04 01:30	133	26	100	2,0	20,23	-4,49	9,6	1003,51	-4,89	-4,49	19,64	-0,76	2,4	0,00	0,0
2004-12-04 02:00	154	26	100	0,0	20,33	-4,69	9,6	1003,51	-5,09	-4,69	19,74	-0,96	2,4	0,00	0,0
2004-12-04 02:30	154	26	100	0,0	20,43	-4,99	9,6	1003,51	-5,39	-4,99	19,84	-1,26	1,2	0,00	0,0

Datum	Vindrikt °	Fukt inne Rh%	Fukt ute Rh%	Vindhast m/s	Temp in °C	Temp ute °C	Nb. Mån mm	Tryck Mbar	Daggp °C	Kyleffekt °C	Vix inne °C	Vix ute °C	Vindby m/s	Korr lufttryck	Nederb./dygn mm
2004-12-04 03:00	154	26	100	0,0	20,53	-4,99	9,6	1003,51	-5,39	-4,99	19,94	-1,26	1,4	0,00	0,0
2004-12-04 03:30	154	26	100	0,0	20,63	-4,99	9,6	1003,51	-5,39	-4,99	20,04	-1,26	0,0	0,00	0,0
2004-12-04 04:00	154	26	100	1,4	20,73	-4,49	9,6	1003,51	-4,89	-4,49	20,14	-0,76	1,6	0,00	0,0
2004-12-04 04:30	154	26	100	0,0	20,73	-4,19	9,6	1003,51	-4,59	-4,19	20,14	-0,46	1,8	0,00	0,0
2004-12-04 05:00	154	26	100	0,0	20,63	-3,79	9,6	1003,51	-4,20	-3,79	20,04	-0,06	0,0	0,00	0,0
2004-12-04 05:30	220	26	100	0,0	20,53	-3,49	9,6	1004,51	-3,90	-3,49	19,94	0,24	1,6	0,00	0,0
2004-12-04 06:00	220	26	100	0,0	20,43	-3,69	9,6	1003,51	-4,10	-3,69	19,84	0,04	1,4	0,00	0,0
2004-12-04 06:30	186	26	100	0,0	20,33	-3,59	9,6	1003,51	-4,00	-3,59	19,74	0,14	1,8	0,00	0,0
2004-12-04 07:00	171	26	100	0,0	20,23	-3,39	9,6	1003,51	-3,80	-3,39	19,64	0,34	1,4	0,00	0,0
2004-12-04 07:30	171	26	100	1,4	20,13	-2,99	9,6	1004,51	-3,40	-2,99	19,54	0,74	1,6	0,00	0,0
2004-12-04 08:00	166	26	100	1,4	20,13	-2,89	10,7	1004,51	-3,30	-2,89	19,54	0,84	2,0	1,02	1,0
2004-12-04 08:30	167	26	100	0,0	20,13	-3,39	10,7	1004,51	-3,80	-3,39	19,54	0,34	1,8	1,02	1,0
2004-12-04 09:00	167	26	100	1,2	20,33	-3,19	10,7	1004,51	-3,60	-3,19	19,74	0,54	9,2	0,00	1,0
2004-12-04 09:30	167	26	100	0,0	20,53	-2,79	11,7	1004,51	-3,20	-2,79	19,94	0,94	1,8	1,02	2,0
2004-12-04 10:00	167	26	100	0,0	20,63	-3,29	11,7	1005,51	-3,70	-3,29	20,04	0,44	2,0	1,02	2,0
2004-12-04 10:30	167	26	100	0,0	20,53	-3,19	11,7	1005,51	-3,60	-3,19	19,94	0,54	1,4	0,00	2,0
2004-12-04 11:00	167	26	100	0,0	20,33	-3,49	11,7	1005,51	-3,90	-3,49	19,74	0,24	1,4	0,00	2,0
2004-12-04 11:30	167	26	100	0,0	20,03	-3,69	11,7	1005,51	-4,10	-3,69	19,44	0,04	1,6	0,00	2,0
2004-12-04 12:00	167	26	100	0,0	19,83	-3,59	11,7	1005,51	-4,00	-3,59	19,24	0,14	1,6	0,00	2,0
2004-12-04 12:30	252	26	100	1,2	19,63	-2,79	11,7	1005,51	-3,20	-2,79	19,04	0,94	2,6	0,00	2,0
2004-12-04 13:00	172	26	100	1,2	19,43	-2,69	12,7	1005,51	-3,10	-2,69	18,84	1,04	4,1	1,02	3,0
2004-12-04 13:30	256	26	100	0,0	19,33	-2,79	12,7	1005,51	-3,20	-2,79	18,74	0,94	2,0	1,02	3,0
2004-12-04 14:00	256	26	100	0,0	19,23	-2,59	12,7	1005,51	-3,00	-2,59	18,64	1,14	1,8	0,00	3,0
2004-12-04 14:30	201	26	100	0,0	19,23	-2,59	12,7	1005,51	-3,00	-2,59	18,64	1,14	1,8	0,00	3,0
2004-12-04 15:00	275	26	100	0,0	19,33	-2,49	12,7	1005,51	-2,90	-2,49	18,74	1,24	2,0	0,00	3,0
2004-12-04 15:30	275	26	100	0,0	19,53	-2,79	12,7	1005,51	-3,20	-2,79	18,94	0,94	1,6	0,00	3,0
2004-12-04 16:00	275	26	100	0,0	19,73	-2,59	12,7	1004,51	-3,00	-2,59	19,14	1,14	1,4	0,00	3,0
2004-12-04 16:30	129	26	100	1,8	19,83	-2,59	12,7	1004,51	-3,00	-2,59	19,24	1,14	2,2	0,00	3,0
2004-12-04 17:00	125	26	100	0,0	19,93	-2,69	12,7	1004,51	-3,10	-2,69	19,34	1,04	2,2	0,00	3,0
2004-12-04 17:30	132	26	100	1,4	19,93	-2,69	12,7	1003,51	-3,10	-2,69	19,34	1,04	2,4	0,00	3,0
2004-12-04 18:00	121	26	100	0,0	19,83	-2,49	12,7	1003,51	-2,90	-2,49	19,24	1,24	2,0	0,00	3,0
2004-12-04 18:30	123	26	100	1,2	19,73	-2,09	12,7	1002,51	-2,50	-2,09	19,14	1,64	2,2	0,00	3,0
2004-12-04 19:00	117	26	100	1,8	19,53	-1,79	12,7	1002,51	-2,20	-1,79	18,94	1,94	2,4	0,00	3,0
2004-12-04 19:30	109	26	100	0,0	19,43	-1,69	12,7	1001,51	-2,10	-1,69	18,84	2,04	2,0	0,00	3,0
2004-12-04 20:00	106	26	100	0,0	19,33	-1,69	12,7	1001,51	-2,10	-1,69	18,74	2,04	1,8	0,00	3,0
2004-12-04 20:30	118	26	100	1,2	19,23	-1,79	12,7	1000,51	-2,20	-1,79	18,64	1,94	2,0	0,00	3,0
2004-12-04 21:00	119	26	100	1,6	19,23	-1,59	12,7	1000,51	-2,00	-1,59	18,64	2,14	2,0	0,00	3,0
2004-12-04 21:30	110	26	100	1,4	19,13	-1,19	12,7	999,51	-1,60	-1,19	18,54	2,54	2,8	0,00	3,0
2004-12-04 22:00	150	26	100	3,1	19,03	-0,79	12,7	999,51	-1,20	-3,89	18,44	2,94	3,5	0,00	3,0
2004-12-04 22:30	152	26	100	3,3	18,93	-0,29	12,7	998,51	-0,70	-4,58	18,34	3,44	3,9	0,00	3,0
2004-12-04 23:00	178	27	100	3,0	19,03	0,01	12,7	998,51	-0,41	-3,02	18,47	3,74	4,1	0,00	3,0
2004-12-04 23:30	178	27	100	1,6	19,33	0,01	12,7	997,50	-0,41	0,01	18,77	3,74	3,9	0,00	3,0
2004-12-05 00:00	160	26	100	2,0	19,63	0,21	12,7	997,50	-0,21	0,21	19,04	3,94	3,5	0,00	0,0
2004-12-05 00:30	136	26	100	0,0	20,03	0,31	12,7	997,50	-0,11	0,31	19,44	4,04	2,8	0,00	0,0
2004-12-05 01:00	140	27	100	1,4	20,43	0,51	12,7	996,50	0,09	0,51	19,87	4,24	2,4	0,00	0,0
2004-12-05 01:30	179	26	100	2,2	20,73	0,72	12,7	996,50	0,29	0,72	20,14	4,44	3,3	0,00	0,0
2004-12-05 02:00	192	26	100	2,6	20,73	0,92	12,7	996,50	0,49	-0,84	20,14	4,64	3,7	0,00	0,0
2004-12-05 02:30	191	26	100	1,8	20,63	1,12	12,7	996,50	0,69	1,12	20,04	4,85	3,3	0,00	0,0
2004-12-05 03:00	160	26	100	3,0	20,33	1,42	12,7	996,50	0,99	-1,49	19,74	5,15	3,0	0,00	0,0
2004-12-05 03:30	126	26	100	0,0	20,13	1,42	12,7	996,50	0,99	1,42	19,54	5,15	2,6	0,00	0,0

Datum	Vindrikt °	Fukt inne Rh%	Fukt ute Rh%	Vindhast m/s	Temp in °C	Temp ute °C	Nb. Mån mm	Tryck Mbar	Dagggp °C	Kyleffekt °C	Vix inne °C	Vix ute °C	Vindby m/s	Korr lufttryck	Nederb./dygn mm
2004-12-05 04:00	134	26	100	1,2	19,93	1,62	13,2	996,50	1,19	1,62	19,34	5,35	2,4	0,51	0,5
2004-12-05 04:30	170	26	100	1,2	19,73	1,82	13,2	996,50	1,39	1,82	19,14	5,55	2,8	0,51	0,5
2004-12-05 05:00	172	26	100	1,8	19,73	1,92	14,7	995,50	1,49	1,92	19,14	5,65	2,8	1,52	2,0
2004-12-05 05:30	183	26	100	1,6	19,83	2,02	15,2	995,50	1,59	2,02	19,24	5,75	2,4	2,03	2,5
2004-12-05 06:00	193	26	100	1,8	20,03	2,12	15,2	995,50	1,69	2,12	19,44	5,85	2,6	0,51	2,5
2004-12-05 06:30	194	27	100	1,4	20,23	2,12	15,2	995,50	1,69	2,12	19,67	5,85	1,8	0,00	2,5
2004-12-05 07:00	194	27	100	0,0	20,43	2,02	15,2	995,50	1,59	2,02	19,87	5,75	1,6	0,00	2,5
2004-12-05 07:30	194	26	100	0,0	20,63	1,62	16,3	994,50	1,19	1,62	20,04	5,35	1,6	1,02	3,6
2004-12-05 08:00	193	26	100	0,0	20,73	1,32	16,3	993,50	0,89	1,32	20,14	5,05	1,6	1,02	3,6
2004-12-05 08:30	146	26	100	0,0	20,73	1,62	16,3	994,50	1,19	1,62	20,14	5,35	1,8	0,00	3,6
2004-12-05 09:00	123	26	100	2,0	20,63	1,82	17,3	994,50	1,39	1,82	20,04	5,55	2,2	1,02	4,6
2004-12-05 09:30	159	27	100	0,0	20,43	1,92	17,3	994,50	1,49	1,92	19,87	5,65	2,4	1,02	4,6
2004-12-05 10:00	159	27	100	0,0	20,23	1,62	17,3	993,50	1,19	1,62	19,67	5,35	0,0	0,00	4,6
2004-12-05 10:30	159	26	100	0,0	20,03	1,62	17,8	993,50	1,19	1,62	19,44	5,35	1,2	0,51	5,1
2004-12-05 11:00	159	26	100	0,0	19,83	1,72	17,8	993,50	1,29	1,72	19,24	5,45	1,4	0,51	5,1
2004-12-05 11:30	158	26	100	0,0	19,73	1,72	18,8	993,50	1,29	1,72	19,14	5,45	1,4	1,02	6,1
2004-12-05 12:00	158	26	100	0,0	19,63	1,62	20,3	993,50	1,19	1,62	19,04	5,35	0,0	2,54	7,6
2004-12-05 12:30	159	27	100	0,0	19,53	1,42	20,8	993,50	0,99	1,42	18,97	5,15	0,0	2,03	8,1
2004-12-05 13:00	159	27	100	0,0	19,53	1,62	22,3	993,50	1,19	1,62	18,97	5,35	0,0	2,03	9,7
2004-12-05 13:30	159	27	100	1,8	19,43	1,82	23,4	993,50	1,39	1,82	18,87	5,55	1,8	2,54	10,7
2004-12-05 14:00	356	27	100	2,6	19,43	2,32	23,9	993,50	1,89	0,64	18,87	6,05	2,6	1,52	11,2
2004-12-05 14:30	331	27	100	2,0	19,53	2,32	25,4	993,50	1,89	2,32	18,97	6,05	3,0	2,03	12,7
2004-12-05 15:00	324	27	100	1,8	19,63	1,92	25,4	993,50	1,49	1,92	19,07	5,65	2,6	1,52	12,7
2004-12-05 15:30	307	27	100	1,6	19,83	1,72	25,4	993,50	1,29	1,72	19,27	5,45	2,2	0,00	12,7
2004-12-05 16:00	304	27	100	1,6	20,03	1,62	25,9	994,50	1,19	1,62	19,47	5,35	2,4	0,51	13,2
2004-12-05 16:30	287	27	100	1,4	20,13	1,32	25,9	995,50	0,89	1,32	19,57	5,05	2,8	0,51	13,2
2004-12-05 17:00	300	27	100	1,8	20,13	1,32	25,9	995,50	0,89	1,32	19,57	5,05	2,8	0,00	13,2
2004-12-05 17:30	309	27	100	3,1	20,03	1,72	26,9	996,50	1,29	-1,16	19,47	5,45	7,5	1,02	14,2
2004-12-05 18:00	323	27	100	2,8	19,93	1,42	26,9	997,50	0,99	-1,49	19,37	5,15	8,1	1,02	14,2
2004-12-05 18:30	281	27	100	3,7	19,73	1,02	26,9	998,51	0,59	-4,30	19,17	4,75	8,3	0,00	14,2
2004-12-05 19:00	343	27	100	5,4	19,63	0,92	26,9	999,51	0,49	-8,03	19,07	4,64	7,9	0,00	14,2
2004-12-05 19:30	304	27	100	4,3	19,53	0,92	26,9	1000,51	0,49	-5,61	18,97	4,64	7,9	0,00	14,2
2004-12-05 20:00	347	27	100	3,9	19,43	0,92	26,9	1001,51	0,49	-4,42	18,87	4,64	6,9	0,00	14,2
2004-12-05 20:30	341	27	99	3,9	19,33	0,92	26,9	1002,51	0,35	-4,42	18,77	4,56	7,9	0,00	14,2
2004-12-05 21:00	343	27	97	3,0	19,23	0,72	26,9	1003,51	-0,14	-2,25	18,67	4,19	6,4	0,00	14,2
2004-12-05 21:30	332	27	97	4,1	19,23	0,61	26,9	1003,51	-0,24	-5,97	18,67	4,09	7,1	0,00	14,2
2004-12-05 22:00	325	27	99	3,7	19,33	0,41	26,9	1004,51	-0,15	-5,00	18,77	4,06	7,1	0,00	14,2
2004-12-05 22:30	336	27	98	2,0	19,43	0,31	26,9	1004,51	-0,39	0,31	18,87	3,87	6,4	0,00	14,2
2004-12-05 23:00	337	27	99	2,0	19,73	0,21	26,9	1005,51	-0,35	0,21	19,17	3,86	4,7	0,00	14,2
2004-12-05 23:30	298	27	97	2,4	19,93	0,01	26,9	1005,51	-0,84	-1,79	19,37	3,49	3,9	0,00	14,2
2004-12-06 00:00	303	27	96	1,8	20,23	-0,29	26,9	1006,51	-1,28	-0,29	19,67	3,10	3,5	0,00	0,0
2004-12-06 00:30	299	27	96	2,6	20,43	-0,49	26,9	1006,51	-1,48	-2,32	19,87	2,90	3,7	0,00	0,0
2004-12-06 01:00	328	27	93	2,0	20,53	-0,79	26,9	1006,51	-2,22	-0,79	19,97	2,35	4,3	0,00	0,0
2004-12-06 01:30	330	27	91	2,2	20,63	-1,19	26,9	1007,51	-2,92	-1,19	20,07	1,79	3,1	0,00	0,0
2004-12-06 02:00	307	27	91	2,0	20,63	-1,29	26,9	1007,51	-3,02	-1,29	20,07	1,69	3,7	0,00	0,0
2004-12-06 02:30	342	27	93	1,8	20,53	-1,69	26,9	1007,51	-3,11	-1,69	19,97	1,45	2,8	0,00	0,0
2004-12-06 03:00	297	27	93	3,0	20,43	-1,49	26,9	1008,51	-2,91	-4,66	19,87	1,65	3,5	0,00	0,0
2004-12-06 03:30	327	27	93	1,6	20,23	-1,79	26,9	1008,51	-3,21	-1,79	19,67	1,35	3,5	0,00	0,0
2004-12-06 04:00	351	27	93	0,0	20,13	-2,19	26,9	1009,51	-3,61	-2,19	19,57	0,95	2,6	0,00	0,0
2004-12-06 04:30	313	27	99	1,4	20,03	-1,99	26,9	1008,51	-2,54	-1,99	19,47	1,66	3,3	0,00	0,0



Datum	Vindrikt °	Fukt inne Rh%	Fukt ute Rh%	Vindhast m/s	Temp in °C	Temp ute °C	Nb. Mån mm	Tryck Mbar	Daggp °C	Kyleffekt °C	Vix inne °C	Vix ute °C	Vindby m/s	Korr lufttryck	Nederb./dygn mm
2004-12-06 05:00	28	27	98	0,0	20,03	-2,29	26,9	1009,51	-2,98	-2,29	19,47	1,27	2,8	0,00	0,0
2004-12-06 05:30	29	27	99	0,0	20,13	-2,69	26,9	1009,51	-3,24	-2,69	19,57	0,96	1,4	0,00	0,0
2004-12-06 06:00	126	27	98	0,0	20,23	-3,09	26,9	1009,51	-3,78	-3,09	19,67	0,47	2,2	0,00	0,0
2004-12-06 06:30	3	27	100	1,6	20,43	-2,69	26,9	1009,51	-3,10	-2,69	19,87	1,04	2,2	0,00	0,0
2004-12-06 07:00	3	27	100	0,0	20,53	-2,49	26,9	1009,51	-2,90	-2,49	19,97	1,24	2,0	0,00	0,0
2004-12-06 07:30	337	27	100	2,6	20,63	-2,09	26,9	1009,51	-2,50	-4,01	20,07	1,64	2,8	0,00	0,0
2004-12-06 08:00	321	27	100	1,4	20,73	-2,39	26,9	1008,51	-2,80	-2,39	20,17	1,34	2,8	0,00	0,0
2004-12-06 08:30	312	27	100	0,0	20,83	-2,69	26,9	1009,51	-3,10	-2,69	20,27	1,04	2,2	0,00	0,0
2004-12-06 09:00	74	27	100	0,0	20,73	-3,19	26,9	1008,51	-3,60	-3,19	20,17	0,54	2,6	0,00	0,0
2004-12-06 09:30	74	26	100	1,2	20,73	-3,59	26,9	1008,51	-4,00	-3,59	20,14	0,14	1,6	0,00	0,0
2004-12-06 10:00	74	26	100	0,0	20,53	-3,39	26,9	1009,51	-3,80	-3,39	19,94	0,34	1,4	0,00	0,0
2004-12-06 10:30	74	27	100	0,0	20,33	-3,09	26,9	1009,51	-3,50	-3,09	19,77	0,64	1,2	0,00	0,0
2004-12-06 11:00	74	27	100	0,0	20,13	-2,99	26,9	1009,51	-3,40	-2,99	19,57	0,74	0,0	0,00	0,0
2004-12-06 11:30	74	27	100	1,2	19,93	-2,79	26,9	1009,51	-3,20	-2,79	19,37	0,94	1,8	0,00	0,0
2004-12-06 12:00	75	27	100	0,0	19,83	-2,69	26,9	1008,51	-3,10	-2,69	19,27	1,04	1,6	0,00	0,0
2004-12-06 12:30	131	27	100	1,6	19,73	-2,59	26,9	1008,51	-3,00	-2,59	19,17	1,14	2,6	0,00	0,0
2004-12-06 13:00	116	27	100	2,6	19,63	-2,59	26,9	1007,51	-3,00	-4,54	19,07	1,14	3,1	0,00	0,0
2004-12-06 13:30	129	27	100	2,0	19,63	-2,59	26,9	1007,51	-3,00	-2,59	19,07	1,14	3,1	0,00	0,0
2004-12-06 14:00	98	27	100	0,0	19,73	-2,59	26,9	1006,51	-3,00	-2,59	19,17	1,14	2,8	0,00	0,0
2004-12-06 14:30	99	27	100	1,8	19,93	-2,59	26,9	1005,51	-3,00	-2,59	19,37	1,14	3,1	0,00	0,0
2004-12-06 15:00	104	27	100	1,6	20,03	-2,49	26,9	1005,51	-2,90	-2,49	19,47	1,24	3,0	0,00	0,0
2004-12-06 15:30	124	27	100	2,0	20,13	-2,79	26,9	1005,51	-3,20	-2,79	19,57	0,94	3,3	0,00	0,0
2004-12-06 16:00	124	27	100	3,0	20,23	-2,59	26,9	1004,51	-3,00	-5,86	19,67	1,14	3,9	0,00	0,0
2004-12-06 16:30	118	27	100	2,2	20,23	-2,29	26,9	1004,51	-2,70	-2,29	19,67	1,44	3,7	0,00	0,0
2004-12-06 17:00	139	27	100	3,1	20,33	-2,49	26,9	1003,51	-2,90	-5,75	19,77	1,24	3,7	0,00	0,0
2004-12-06 17:30	123	27	100	2,4	20,23	-2,09	26,9	1003,51	-2,50	-4,01	19,67	1,64	5,4	0,00	0,0
2004-12-06 18:00	139	27	100	2,2	20,13	-1,99	26,9	1002,51	-2,40	-1,99	19,57	1,74	4,5	0,00	0,0
2004-12-06 18:30	122	27	100	3,3	20,13	-1,79	26,9	1002,51	-2,20	-6,28	19,57	1,94	3,9	0,00	0,0
2004-12-06 19:00	139	27	100	2,2	20,03	-1,69	26,9	1001,51	-2,10	-1,69	19,47	2,04	4,3	0,00	0,0
2004-12-06 19:30	136	27	100	2,2	20,03	-1,49	26,9	1001,51	-1,90	-1,49	19,47	2,24	3,9	0,00	0,0
2004-12-06 20:00	149	27	100	3,1	19,93	-1,29	26,9	1001,51	-1,70	-4,44	19,37	2,44	4,1	0,00	0,0
2004-12-06 20:30	131	27	100	2,6	19,93	-1,09	26,9	1001,51	-1,50	-2,95	19,37	2,64	3,3	0,00	0,0
2004-12-06 21:00	178	27	100	0,0	19,93	-0,89	26,9	1001,51	-1,30	-0,89	19,37	2,84	3,0	0,00	0,0
2004-12-06 21:30	179	27	100	1,8	19,93	-0,89	26,9	1001,51	-1,30	-0,89	19,37	2,84	3,0	0,00	0,0
2004-12-06 22:00	179	27	100	1,2	19,93	-0,89	26,9	1000,51	-1,30	-0,89	19,37	2,84	2,2	0,00	0,0
2004-12-06 22:30	179	27	100	1,2	19,93	-0,89	26,9	999,51	-1,30	-0,89	19,37	2,84	2,6	0,00	0,0
2004-12-06 23:00	179	27	100	2,0	19,93	-0,59	26,9	999,51	-1,00	-0,59	19,37	3,14	2,8	0,00	0,0
2004-12-06 23:30	179	27	100	1,8	20,03	-0,59	26,9	999,51	-1,00	-0,59	19,47	3,14	3,0	0,00	0,0
2004-12-07 00:00	179	27	100	1,8	20,13	-0,49	26,9	999,51	-0,90	-0,49	19,57	3,24	2,2	0,00	0,0
2004-12-07 00:30	179	27	100	0,0	20,33	-0,39	26,9	998,51	-0,80	-0,39	19,77	3,34	2,2	0,00	0,0
2004-12-07 01:00	178	27	100	2,0	20,43	-0,29	26,9	998,51	-0,70	-0,29	19,87	3,44	2,0	0,00	0,0
2004-12-07 01:30	179	27	100	0,0	20,53	-0,29	26,9	997,50	-0,70	-0,29	19,97	3,44	2,0	0,00	0,0
2004-12-07 02:00	179	27	100	1,2	20,63	-0,19	26,9	997,50	-0,60	-0,19	20,07	3,54	1,8	0,00	0,0
2004-12-07 02:30	179	27	100	0,0	20,73	0,01	26,9	997,50	-0,41	0,01	20,17	3,74	2,0	0,00	0,0
2004-12-07 03:00	179	27	100	0,0	20,63	-0,09	26,9	996,50	-0,51	-0,09	20,07	3,64	1,4	0,00	0,0
2004-12-07 03:30	179	27	100	0,0	20,53	-0,09	26,9	996,50	-0,51	-0,09	19,97	3,64	1,4	0,00	0,0
2004-12-07 04:00	179	27	100	1,6	20,43	-0,09	26,9	997,50	-0,51	-0,09	19,87	3,64	2,2	0,00	0,0
2004-12-07 04:30	179	27	100	0,0	20,33	-0,29	26,9	996,50	-0,70	-0,29	19,77	3,44	1,6	0,00	0,0
2004-12-07 05:00	179	27	100	0,0	20,13	-0,69	26,9	996,50	-1,10	-0,69	19,57	3,04	0,0	0,00	0,0
2004-12-07 05:30	178	27	100	0,0	20,13	-0,79	26,9	996,50	-1,20	-0,79	19,57	2,94	1,4	0,00	0,0

Datum	Vindrikt °	Fukt inne Rh%	Fukt ute Rh%	Vindhast m/s	Temp in °C	Temp ute °C	Nb. Mån mm	Tryck Mbar	Dagggp °C	Kyleffekt °C	Vix inne °C	Vix ute °C	Vindby m/s	Korr lufttryck	Nederb./dygn mm
2004-12-07 06:00	179	27	100	0,0	20,13	-1,49	26,9	996,50	-1,90	-1,49	19,57	2,24	1,6	0,00	0,0
2004-12-07 06:30	179	27	100	0,0	20,23	-1,39	26,9	995,50	-1,80	-1,39	19,67	2,34	1,8	0,00	0,0
2004-12-07 07:00	179	27	100	0,0	20,43	-1,49	26,9	995,50	-1,90	-1,49	19,87	2,24	1,6	0,00	0,0
2004-12-07 07:30	179	27	100	1,6	20,53	-1,39	26,9	995,50	-1,80	-1,39	19,97	2,34	1,8	0,00	0,0
2004-12-07 08:00	179	27	100	1,4	20,63	-1,39	26,9	995,50	-1,80	-1,39	20,07	2,34	2,6	0,00	0,0
2004-12-07 08:30	178	27	100	2,0	20,73	-1,39	26,9	995,50	-1,80	-1,39	20,17	2,34	2,6	0,00	0,0
2004-12-07 09:00	179	27	100	0,0	20,73	-1,39	26,9	995,50	-1,80	-1,39	20,17	2,34	2,6	0,00	0,0
2004-12-07 09:30	179	27	100	1,2	20,73	-1,19	26,9	995,50	-1,60	-1,19	20,17	2,54	2,0	0,00	0,0
2004-12-07 10:00	179	26	100	1,6	20,63	-0,69	26,9	994,50	-1,10	-0,69	20,04	3,04	2,8	0,00	0,0
2004-12-07 10:30	179	27	100	3,1	20,43	-0,79	26,9	994,50	-1,20	-3,89	19,87	2,94	3,7	0,00	0,0
2004-12-07 11:00	179	27	100	1,4	20,13	-0,69	26,9	994,50	-1,10	-0,69	19,57	3,04	3,5	0,00	0,0
2004-12-07 11:30	179	27	100	1,4	19,93	-0,09	26,9	994,50	-0,51	-0,09	19,37	3,64	4,1	0,00	0,0
2004-12-07 12:00	179	26	100	2,6	19,73	0,31	26,9	994,50	-0,11	-1,48	19,14	4,04	4,7	0,00	0,0
2004-12-07 12:30	238	27	100	2,2	19,53	0,82	26,9	994,50	0,39	0,82	18,97	4,54	6,8	0,00	0,0
2004-12-07 13:00	237	27	100	2,0	19,33	0,92	26,9	994,50	0,49	0,92	18,77	4,64	4,3	0,00	0,0
2004-12-07 13:30	248	27	100	1,6	19,23	1,02	26,9	994,50	0,59	1,02	18,67	4,75	4,9	0,00	0,0
2004-12-07 14:00	282	27	100	3,1	19,13	1,32	26,9	994,50	0,89	-1,60	18,57	5,05	4,3	0,00	0,0
2004-12-07 14:30	250	27	100	2,0	19,03	1,62	26,9	994,50	1,19	1,62	18,47	5,35	6,6	0,00	0,0
2004-12-07 15:00	249	27	100	2,0	19,03	1,62	26,9	994,50	1,19	1,62	18,47	5,35	4,7	0,00	0,0
2004-12-07 15:30	283	27	100	2,8	19,13	1,72	26,9	994,50	1,29	-1,16	18,57	5,45	6,0	0,00	0,0
2004-12-07 16:00	275	27	100	2,6	19,33	1,82	26,9	994,50	1,39	0,11	18,77	5,55	5,0	0,00	0,0
2004-12-07 16:30	257	27	100	2,4	19,53	1,72	26,9	995,50	1,29	0,00	18,97	5,45	6,9	0,00	0,0
2004-12-07 17:00	254	27	100	2,8	19,83	1,52	27,9	994,50	1,09	-1,38	19,27	5,25	4,9	1,02	1,0
2004-12-07 17:30	264	27	100	2,8	19,93	1,42	27,9	994,50	0,99	-1,49	19,37	5,15	4,9	1,02	1,0
2004-12-07 18:00	207	27	100	2,8	20,03	1,32	27,9	995,50	0,89	-1,60	19,47	5,05	3,9	0,00	1,0
2004-12-07 18:30	252	27	100	1,8	20,03	1,42	27,9	995,50	0,99	1,42	19,47	5,15	5,6	0,00	1,0
2004-12-07 19:00	249	27	97	2,4	19,93	1,32	27,9	994,50	0,46	-0,42	19,37	4,79	7,3	0,00	1,0
2004-12-07 19:30	250	27	95	3,1	19,73	1,02	27,9	994,50	-0,14	-1,93	19,17	4,32	6,6	0,00	1,0
2004-12-07 20:00	192	26	97	1,8	19,63	0,92	27,9	994,50	0,06	0,92	19,04	4,39	4,7	0,00	1,0
2004-12-07 20:30	217	27	98	1,2	19,43	0,61	27,9	994,50	-0,09	0,61	18,87	4,17	5,2	0,00	1,0
2004-12-07 21:00	262	27	100	3,1	19,33	1,02	27,9	994,50	0,59	-1,93	18,77	4,75	4,5	0,00	1,0
2004-12-07 21:30	252	27	100	3,9	19,13	1,32	27,9	995,50	0,89	-3,95	18,57	5,05	6,9	0,00	1,0
2004-12-07 22:00	279	27	100	3,7	19,13	1,42	27,9	995,50	0,99	-3,84	18,57	5,15	6,8	0,00	1,0
2004-12-07 22:30	292	27	100	3,3	19,23	1,32	27,9	996,50	0,89	-2,78	18,67	5,05	8,1	0,00	1,0
2004-12-07 23:00	273	27	100	4,1	19,23	1,32	27,9	996,50	0,89	-5,13	18,67	5,05	8,7	0,00	1,0
2004-12-07 23:30	298	27	100	4,7	19,43	1,42	27,9	997,50	0,99	-6,12	18,87	5,15	9,0	0,00	1,0
2004-12-08 00:00	288	27	100	4,1	19,63	1,42	27,9	998,51	0,99	-5,01	19,07	5,15	9,6	0,00	0,0
2004-12-08 00:30	287	27	100	5,8	19,83	1,52	28,9	998,51	1,09	-7,26	19,27	5,25	8,7	1,02	1,0
2004-12-08 01:00	280	27	100	4,1	20,03	1,42	28,9	999,51	0,99	-5,01	19,47	5,15	8,7	1,02	1,0
2004-12-08 01:30	299	27	100	4,5	20,13	1,32	28,9	999,51	0,89	-6,25	19,57	5,05	10,2	0,00	1,0
2004-12-08 02:00	280	27	100	4,7	20,03	1,42	28,9	1000,51	0,99	-6,12	19,47	5,15	9,0	0,00	1,0
2004-12-08 02:30	307	27	100	5,8	19,93	1,42	28,9	1001,51	0,99	-7,39	19,37	5,15	10,4	0,00	1,0
2004-12-08 03:00	315	27	100	6,6	19,73	1,42	28,9	1001,51	0,99	-8,65	19,17	5,15	9,2	0,00	1,0
2004-12-08 03:30	288	27	100	3,9	19,63	1,42	28,9	1002,51	0,99	-3,84	19,07	5,15	8,5	0,00	1,0
2004-12-08 04:00	299	27	100	5,4	19,43	1,62	28,9	1003,51	1,19	-7,13	18,87	5,35	9,6	0,00	1,0
2004-12-08 04:30	285	27	100	5,8	19,33	1,42	28,9	1004,51	0,99	-7,39	18,77	5,15	8,1	0,00	1,0
2004-12-08 05:00	299	27	100	3,3	19,23	1,52	28,9	1005,51	1,09	-2,55	18,67	5,25	9,8	0,00	1,0
2004-12-08 05:30	282	27	100	3,3	19,23	1,72	28,9	1006,51	1,29	-2,32	18,67	5,45	8,5	0,00	1,0
2004-12-08 06:00	313	27	100	3,0	19,33	1,72	28,9	1007,51	1,29	-1,16	18,77	5,45	7,9	0,00	1,0
2004-12-08 06:30	308	27	100	5,2	19,53	1,72	28,9	1008,51	1,29	-6,38	18,97	5,45	7,7	0,00	1,0

Datum	Vindrikt °	Fukt inne Rh%	Fukt ute Rh%	Vindhast m/s	Temp in °C	Temp ute °C	Nb. Mån mm	Tryck Mbar	Dagggp °C	Kyleffekt °C	Vix inne °C	Vix ute °C	Vindby m/s	Korr lufttryck	Nederb./dygn mm
2004-12-08 07:00	330	27	100	5,4	19,73	1,82	28,9	1009,51	1,39	-6,88	19,17	5,55	8,7	0,00	1,0
2004-12-08 07:30	289	27	100	3,5	19,93	1,62	28,9	1009,51	1,19	-2,44	19,37	5,35	7,3	0,00	1,0
2004-12-08 08:00	306	27	100	3,3	20,13	1,52	28,9	1010,51	1,09	-2,55	19,57	5,25	5,8	0,00	1,0
2004-12-08 08:30	263	27	100	3,3	20,13	1,62	30,0	1011,51	1,19	-2,44	19,57	5,35	7,1	1,02	2,0
2004-12-08 09:00	238	27	100	3,1	20,13	1,72	30,5	1012,51	1,29	-1,16	19,57	5,45	6,6	1,52	2,5
2004-12-08 09:30	294	27	100	2,8	20,13	1,52	30,5	1012,51	1,09	-1,38	19,57	5,25	4,9	0,51	2,5
2004-12-08 10:00	289	27	99	5,2	20,03	1,62	30,5	1013,51	1,05	-6,50	19,47	5,26	6,4	0,00	2,5
2004-12-08 10:30	298	27	100	3,3	19,93	1,62	30,5	1014,51	1,19	-2,44	19,37	5,35	5,6	0,00	2,5
2004-12-08 11:00	293	27	94	5,8	19,73	1,82	30,5	1013,51	0,50	-6,88	19,17	5,03	7,3	0,00	2,5
2004-12-08 11:30	294	27	91	2,0	19,53	1,72	30,5	1014,51	-0,06	1,72	18,97	4,69	6,4	0,00	2,5
2004-12-08 12:00	287	27	91	3,3	19,43	1,62	30,5	1014,51	-0,16	-2,44	18,87	4,59	6,9	0,00	2,5
2004-12-08 12:30	338	27	91	1,8	19,33	1,62	30,5	1015,51	-0,16	1,62	18,77	4,59	4,5	0,00	2,5
2004-12-08 13:00	294	27	92	2,2	19,33	1,62	32,0	1016,51	-0,00	1,62	18,77	4,67	3,5	1,52	4,1
2004-12-08 13:30	253	27	94	0,0	19,23	1,22	32,0	1016,51	-0,09	1,22	18,67	4,43	3,0	1,52	4,1
2004-12-08 14:00	307	27	93	1,6	19,23	1,12	32,0	1016,51	-0,34	1,12	18,67	4,25	3,5	0,00	4,1
2004-12-08 14:30	335	27	92	1,6	19,23	0,72	32,0	1016,51	-0,89	0,72	18,67	3,77	3,3	0,00	4,1
2004-12-08 15:00	339	27	93	1,8	19,13	0,51	32,0	1017,52	-0,93	0,51	18,57	3,65	2,6	0,00	4,1
2004-12-08 15:30	257	27	96	2,4	19,23	0,11	32,0	1017,52	-0,88	-1,69	18,67	3,50	3,5	0,00	4,1
2004-12-08 16:00	290	27	100	2,0	19,33	0,11	32,0	1017,52	-0,31	0,11	18,77	3,84	3,1	0,00	4,1
2004-12-08 16:30	251	27	100	0,0	19,43	0,11	32,0	1018,52	-0,31	0,11	18,87	3,84	4,7	0,00	4,1
2004-12-08 17:00	255	27	100	0,0	19,73	0,01	32,0	1018,52	-0,41	0,01	19,17	3,74	2,2	0,00	4,1
2004-12-08 17:30	289	27	100	2,4	19,93	0,11	32,0	1018,52	-0,31	-1,69	19,37	3,84	3,5	0,00	4,1
2004-12-08 18:00	256	27	100	0,0	20,13	-0,09	32,0	1018,52	-0,51	-0,09	19,57	3,64	4,5	0,00	4,1
2004-12-08 18:30	300	27	100	1,8	20,23	0,11	32,0	1019,52	-0,31	0,11	19,67	3,84	2,2	0,00	4,1
2004-12-08 19:00	242	27	100	1,2	20,13	0,31	32,0	1019,52	-0,11	0,31	19,57	4,04	3,9	0,00	4,1
2004-12-08 19:30	289	27	100	0,0	20,03	0,21	32,0	1019,52	-0,21	0,21	19,47	3,94	2,6	0,00	4,1
2004-12-08 20:00	295	27	100	1,8	19,93	0,41	32,0	1019,52	-0,01	0,41	19,37	4,14	2,6	0,00	4,1
2004-12-08 20:30	294	27	100	2,6	19,73	0,51	32,0	1019,52	0,09	-1,26	19,17	4,24	3,3	0,00	4,1
2004-12-08 21:00	168	27	100	0,0	19,63	0,51	32,0	1019,52	0,09	0,51	19,07	4,24	3,5	0,00	4,1
2004-12-08 21:30	278	27	100	1,2	19,53	0,51	32,0	1019,52	0,09	0,51	18,97	4,24	2,2	0,00	4,1
2004-12-08 22:00	283	27	100	2,0	19,43	0,41	32,0	1019,52	-0,01	0,41	18,87	4,14	2,2	0,00	4,1
2004-12-08 22:30	303	27	100	2,2	19,33	0,61	32,0	1018,52	0,19	0,61	18,77	4,34	2,6	0,00	4,1
2004-12-08 23:00	291	27	100	0,0	19,23	0,51	32,0	1018,52	0,09	0,51	18,67	4,24	3,0	0,00	4,1
2004-12-08 23:30	291	27	100	0,0	19,23	0,11	32,0	1018,52	-0,31	0,11	18,67	3,84	0,0	0,00	4,1
2004-12-09 00:00	291	27	100	0,0	19,23	-0,09	32,0	1018,52	-0,51	-0,09	18,67	3,64	0,0	0,00	0,0
2004-12-09 00:30	289	27	100	0,0	19,43	-0,29	32,0	1018,52	-0,70	-0,29	18,87	3,44	0,0	0,00	0,0
2004-12-09 01:00	289	27	100	0,0	19,63	-0,79	32,0	1018,52	-1,20	-0,79	19,07	2,94	0,0	0,00	0,0
2004-12-09 01:30	289	27	100	0,0	19,93	-0,69	32,0	1018,52	-1,10	-0,69	19,37	3,04	1,4	0,00	0,0
2004-12-09 02:00	292	27	100	1,2	20,23	-0,49	32,0	1018,52	-0,90	-0,49	19,67	3,24	1,8	0,00	0,0
2004-12-09 02:30	292	27	100	0,0	20,53	-0,29	32,0	1018,52	-0,70	-0,29	19,97	3,44	1,8	0,00	0,0
2004-12-09 03:00	36	27	100	0,0	20,63	0,01	32,0	1018,52	-0,41	0,01	20,07	3,74	1,8	0,00	0,0
2004-12-09 03:30	36	27	100	0,0	20,73	0,01	32,0	1018,52	-0,41	0,01	20,17	3,74	1,6	0,00	0,0
2004-12-09 04:00	36	27	100	0,0	20,73	-0,09	32,0	1018,52	-0,51	-0,09	20,17	3,64	1,6	0,00	0,0
2004-12-09 04:30	36	27	100	1,4	20,63	0,11	32,0	1018,52	-0,31	0,11	20,07	3,84	1,8	0,00	0,0
2004-12-09 05:00	36	27	100	1,2	20,53	-0,09	32,0	1017,52	-0,51	-0,09	19,97	3,64	1,8	0,00	0,0
2004-12-09 05:30	36	27	100	0,0	20,33	-0,19	32,0	1017,52	-0,60	-0,19	19,77	3,54	1,8	0,00	0,0
2004-12-09 06:00	54	27	100	0,0	20,13	-0,39	32,0	1017,52	-0,80	-0,39	19,57	3,34	2,2	0,00	0,0
2004-12-09 06:30	54	27	100	0,0	19,93	-0,49	32,0	1017,52	-0,90	-0,49	19,37	3,24	0,0	0,00	0,0
2004-12-09 07:00	53	27	100	0,0	19,83	-0,49	32,0	1017,52	-0,90	-0,49	19,27	3,24	0,0	0,00	0,0
2004-12-09 07:30	53	27	100	1,4	19,83	-0,49	32,0	1017,52	-0,90	-0,49	19,27	3,24	1,8	0,00	0,0

Datum	Vindrikt °	Fukt inne Rh%	Fukt ute Rh%	Vindhast m/s	Temp in °C	Temp ute °C	Nb. Mån mm	Tryck Mbar	Dagggp °C	Kyleffekt °C	Vix inne °C	Vix ute °C	Vindby m/s	Korr lufttryck	Nederb./dygn mm
2004-12-09 08:00	54	27	100	1,2	19,83	-0,39	32,0	1017,52	-0,80	-0,39	19,27	3,34	1,8	0,00	0,0
2004-12-09 08:30	151	27	100	1,2	19,93	-0,29	32,0	1017,52	-0,70	-0,29	19,37	3,44	2,8	0,00	0,0
2004-12-09 09:00	156	27	100	0,0	20,03	0,01	32,0	1017,52	-0,41	0,01	19,47	3,74	2,6	0,00	0,0
2004-12-09 09:30	119	27	100	1,6	20,33	0,21	32,0	1017,52	-0,21	0,21	19,77	3,94	2,0	0,00	0,0
2004-12-09 10:00	119	27	100	1,2	20,43	0,21	32,0	1017,52	-0,21	0,21	19,87	3,94	2,0	0,00	0,0
2004-12-09 10:30	107	27	100	0,0	20,53	0,31	32,0	1017,52	-0,11	0,31	19,97	4,04	2,4	0,00	0,0
2004-12-09 11:00	107	27	100	0,0	20,63	0,41	32,0	1017,52	-0,01	0,41	20,07	4,14	2,0	0,00	0,0
2004-12-09 11:30	108	27	100	0,0	20,63	0,61	32,0	1017,52	0,19	0,61	20,07	4,34	1,8	0,00	0,0
2004-12-09 12:00	108	27	100	0,0	20,53	0,61	32,0	1017,52	0,19	0,61	19,97	4,34	1,8	0,00	0,0
2004-12-09 12:30	108	27	100	0,0	20,43	0,51	32,0	1017,52	0,09	0,51	19,87	4,24	2,0	0,00	0,0
2004-12-09 13:00	108	27	100	0,0	20,33	0,61	32,0	1017,52	0,19	0,61	19,77	4,34	2,0	0,00	0,0
2004-12-09 13:30	108	27	100	0,0	20,13	0,72	32,0	1017,52	0,29	0,72	19,57	4,44	1,4	0,00	0,0
2004-12-09 14:00	108	27	100	0,0	19,93	0,82	32,0	1017,52	0,39	0,82	19,37	4,54	1,6	0,00	0,0
2004-12-09 14:30	184	27	100	1,6	19,83	0,92	33,0	1016,51	0,49	0,92	19,27	4,64	5,4	1,02	1,0
2004-12-09 15:00	165	27	100	1,6	19,73	0,92	33,0	1016,51	0,49	0,92	19,17	4,64	2,6	1,02	1,0
2004-12-09 15:30	182	27	100	0,0	19,63	1,02	33,0	1016,51	0,59	1,02	19,07	4,75	2,6	0,00	1,0
2004-12-09 16:00	183	27	100	1,2	19,63	1,12	33,0	1016,51	0,69	1,12	19,07	4,85	2,6	0,00	1,0
2004-12-09 16:30	162	27	100	0,0	19,73	1,02	33,0	1016,51	0,59	1,02	19,17	4,75	2,6	0,00	1,0
2004-12-09 17:00	163	27	100	0,0	19,93	1,12	33,0	1016,51	0,69	1,12	19,37	4,85	2,0	0,00	1,0
2004-12-09 17:30	163	27	100	0,0	20,03	1,02	33,0	1016,51	0,59	1,02	19,47	4,75	1,8	0,00	1,0
2004-12-09 18:00	163	27	100	0,0	20,23	1,02	33,0	1016,51	0,59	1,02	19,67	4,75	1,4	0,00	1,0
2004-12-09 18:30	163	27	100	0,0	20,33	0,72	33,0	1016,51	0,29	0,72	19,77	4,44	1,4	0,00	1,0
2004-12-09 19:00	163	27	100	0,0	20,33	0,61	33,0	1016,51	0,19	0,61	19,77	4,34	1,2	0,00	1,0
2004-12-09 19:30	162	27	100	0,0	20,23	0,72	33,0	1016,51	0,29	0,72	19,67	4,44	1,6	0,00	1,0
2004-12-09 20:00	152	27	100	0,0	20,03	0,92	33,0	1016,51	0,49	0,92	19,47	4,64	1,8	0,00	1,0
2004-12-09 20:30	135	27	100	0,0	19,93	0,92	33,0	1016,51	0,49	0,92	19,37	4,64	1,8	0,00	1,0
2004-12-09 21:00	87	27	100	0,0	19,83	1,22	33,0	1016,51	0,79	1,22	19,27	4,95	2,2	0,00	1,0
2004-12-09 21:30	79	27	100	1,2	19,73	1,22	33,0	1015,51	0,79	1,22	19,17	4,95	2,4	0,00	1,0
2004-12-09 22:00	80	27	100	0,0	19,63	0,61	33,0	1015,51	0,19	0,61	19,07	4,34	1,8	0,00	1,0
2004-12-09 22:30	104	27	100	0,0	19,63	0,92	33,0	1015,51	0,49	0,92	19,07	4,64	2,4	0,00	1,0
2004-12-09 23:00	101	27	100	2,0	19,63	0,41	33,0	1015,51	-0,01	0,41	19,07	4,14	2,0	0,00	1,0
2004-12-09 23:30	125	28	100	0,0	19,83	1,32	33,0	1015,51	0,89	1,32	19,31	5,05	2,4	0,00	1,0
2004-12-10 00:00	107	28	100	1,8	19,93	1,72	33,0	1014,51	1,29	1,72	19,41	5,45	2,6	0,00	0,0
2004-12-10 00:30	106	28	100	0,0	20,13	1,32	33,0	1014,51	0,89	1,32	19,61	5,05	2,0	0,00	0,0
2004-12-10 01:00	71	28	100	0,0	20,43	1,12	33,0	1014,51	0,69	1,12	19,91	4,85	2,0	0,00	0,0
2004-12-10 01:30	79	27	100	0,0	20,53	0,82	33,0	1014,51	0,39	0,82	19,97	4,54	2,0	0,00	0,0
2004-12-10 02:00	79	27	100	0,0	20,73	0,61	33,0	1014,51	0,19	0,61	20,17	4,34	1,4	0,00	0,0
2004-12-10 02:30	79	27	100	1,6	20,73	0,11	33,0	1014,51	-0,31	0,11	20,17	3,84	1,6	0,00	0,0
2004-12-10 03:00	79	27	100	0,0	20,73	-0,09	33,0	1013,51	-0,51	-0,09	20,17	3,64	1,8	0,00	0,0
2004-12-10 03:30	79	27	100	1,2	20,63	-0,39	33,0	1013,51	-0,80	-0,39	20,07	3,34	1,2	0,00	0,0
2004-12-10 04:00	79	27	100	0,0	20,53	-0,49	33,0	1013,51	-0,90	-0,49	19,97	3,24	1,8	0,00	0,0
2004-12-10 04:30	79	28	100	0,0	20,43	-0,89	33,0	1013,51	-1,30	-0,89	19,91	2,84	1,6	0,00	0,0
2004-12-10 05:00	79	27	100	0,0	20,23	-0,69	33,0	1012,51	-1,10	-0,69	19,67	3,04	0,0	0,00	0,0
2004-12-10 05:30	79	27	100	0,0	20,13	-1,19	33,0	1012,51	-1,60	-1,19	19,57	2,54	0,0	0,00	0,0
2004-12-10 06:00	79	27	100	0,0	20,13	-1,49	33,0	1012,51	-1,90	-1,49	19,57	2,24	1,8	0,00	0,0
2004-12-10 06:30	79	28	100	0,0	20,13	-1,39	33,0	1012,51	-1,80	-1,39	19,61	2,34	1,6	0,00	0,0
2004-12-10 07:00	79	28	100	0,0	20,23	-1,79	33,0	1012,51	-2,20	-1,79	19,71	1,94	0,0	0,00	0,0
2004-12-10 07:30	79	28	100	0,0	20,33	-2,19	33,0	1012,51	-2,60	-2,19	19,81	1,54	1,4	0,00	0,0
2004-12-10 08:00	79	28	100	0,0	20,43	-2,49	33,0	1012,51	-2,90	-2,49	19,91	1,24	1,8	0,00	0,0
2004-12-10 08:30	79	27	100	0,0	20,63	-2,49	33,0	1012,51	-2,90	-2,49	20,07	1,24	1,8	0,00	0,0

Datum	Vindrikt °	Fukt inne Rh%	Fukt ute Rh%	Vindhast m/s	Temp in °C	Temp ute °C	Nb. Mån mm	Tryck Mbar	Daggp °C	Kyleffekt °C	Vix inne °C	Vix ute °C	Vindby m/s	Korr lufttryck	Nederb./dygn mm
2004-12-10 09:00	79	27	100	0,0	20,73	-2,49	33,0	1012,51	-2,90	-2,49	20,17	1,24	1,8	0,00	0,0
2004-12-10 09:30	79	27	100	1,4	20,83	-2,69	33,0	1012,51	-3,10	-2,69	20,27	1,04	1,8	0,00	0,0
2004-12-10 10:00	73	27	100	0,0	20,83	-2,69	33,0	1012,51	-3,10	-2,69	20,27	1,04	1,8	0,00	0,0
2004-12-10 10:30	73	27	100	0,0	20,83	-2,69	33,0	1012,51	-3,10	-2,69	20,27	1,04	2,0	0,00	0,0
2004-12-10 11:00	73	27	100	0,0	20,73	-2,29	33,0	1012,51	-2,70	-2,29	20,17	1,44	1,4	0,00	0,0
2004-12-10 11:30	73	27	100	0,0	20,63	-2,19	33,0	1012,51	-2,60	-2,19	20,07	1,54	1,4	0,00	0,0
2004-12-10 12:00	73	27	100	0,0	20,53	-2,39	33,0	1012,51	-2,80	-2,39	19,97	1,34	1,6	0,00	0,0
2004-12-10 12:30	73	27	100	0,0	20,33	-2,19	33,0	1012,51	-2,60	-2,19	19,77	1,54	1,4	0,00	0,0
2004-12-10 13:00	73	27	100	1,2	20,23	-2,09	33,0	1012,51	-2,50	-2,09	19,67	1,64	1,6	0,00	0,0
2004-12-10 13:30	73	27	100	0,0	20,03	-2,09	33,0	1011,51	-2,50	-2,09	19,47	1,64	1,6	0,00	0,0
2004-12-10 14:00	73	27	100	0,0	19,93	-2,49	33,0	1012,51	-2,90	-2,49	19,37	1,24	0,0	0,00	0,0
2004-12-10 14:30	110	27	100	0,0	19,83	-3,09	33,0	1011,51	-3,50	-3,09	19,27	0,64	1,6	0,00	0,0
2004-12-10 15:00	83	27	100	0,0	19,73	-3,19	33,0	1011,51	-3,60	-3,19	19,17	0,54	1,6	0,00	0,0
2004-12-10 15:30	83	27	100	0,0	19,63	-3,59	33,0	1011,51	-4,00	-3,59	19,07	0,14	0,0	0,00	0,0
2004-12-10 16:00	83	28	100	0,0	19,53	-3,69	33,0	1011,51	-4,10	-3,69	19,01	0,04	1,4	0,00	0,0
2004-12-10 16:30	83	28	100	0,0	19,43	-3,99	33,0	1011,51	-4,40	-3,99	18,91	-0,26	1,6	0,00	0,0
2004-12-10 17:00	83	28	100	1,4	19,33	-4,39	33,0	1010,51	-4,79	-4,39	18,81	-0,66	1,6	0,00	0,0
2004-12-10 17:30	83	28	100	0,0	19,23	-4,29	33,0	1010,51	-4,69	-4,29	18,71	-0,56	1,6	0,00	0,0
2004-12-10 18:00	83	28	100	0,0	19,23	-4,29	33,0	1010,51	-4,69	-4,29	18,71	-0,56	1,8	0,00	0,0
2004-12-10 18:30	83	27	100	0,0	19,13	-3,99	33,0	1010,51	-4,40	-3,99	18,57	-0,26	1,8	0,00	0,0
2004-12-10 19:00	83	28	100	0,0	19,13	-4,19	33,0	1010,51	-4,59	-4,19	18,61	-0,46	1,4	0,00	0,0
2004-12-10 19:30	83	28	100	0,0	19,13	-4,59	33,0	1009,51	-4,99	-4,59	18,61	-0,86	0,0	0,00	0,0
2004-12-10 20:00	83	28	100	0,0	19,23	-4,99	33,0	1009,51	-5,39	-4,99	18,71	-1,26	0,0	0,00	0,0
2004-12-10 20:30	83	28	100	0,0	19,43	-4,89	33,0	1009,51	-5,29	-4,89	18,91	-1,16	1,6	0,00	0,0
2004-12-10 21:00	83	27	100	0,0	19,63	-4,19	33,0	1009,51	-4,59	-4,19	19,07	-0,46	1,4	0,00	0,0
2004-12-10 21:30	83	27	100	0,0	19,83	-4,09	33,0	1009,51	-4,50	-4,09	19,27	-0,36	1,8	0,00	0,0
2004-12-10 22:00	340	27	100	0,0	20,13	-2,79	33,0	1009,51	-3,20	-2,79	19,57	0,94	2,2	0,00	0,0
2004-12-10 22:30	340	27	100	0,0	20,33	-2,79	33,0	1009,51	-3,20	-2,79	19,77	0,94	1,2	0,00	0,0
2004-12-10 23:00	340	27	100	0,0	20,53	-3,59	33,0	1008,51	-4,00	-3,59	19,97	0,14	1,6	0,00	0,0
2004-12-10 23:30	340	27	100	0,0	20,63	-4,29	33,0	1009,51	-4,69	-4,29	20,07	-0,56	1,4	0,00	0,0
2004-12-11 00:00	340	27	100	1,2	20,63	-4,89	33,0	1008,51	-5,29	-4,89	20,07	-1,16	1,6	0,00	0,0
2004-12-11 00:30	211	27	100	0,0	20,63	-5,69	33,0	1008,51	-6,09	-5,69	20,07	-1,96	2,0	0,00	0,0
2004-12-11 01:00	211	27	100	0,0	20,43	-5,09	33,0	1008,51	-5,49	-5,09	19,87	-1,36	0,0	0,00	0,0
2004-12-11 01:30	347	27	100	1,2	20,33	-4,59	33,0	1008,51	-4,99	-4,59	19,77	-0,86	2,2	0,00	0,0
2004-12-11 02:00	351	27	100	1,2	20,23	-4,09	33,0	1008,51	-4,50	-4,09	19,67	-0,36	1,8	0,00	0,0
2004-12-11 02:30	305	27	100	0,0	20,13	-4,79	33,0	1008,51	-5,19	-4,79	19,57	-1,06	2,6	0,00	0,0
2004-12-11 03:00	305	27	100	0,0	20,13	-4,79	33,0	1008,51	-5,19	-4,79	19,57	-1,06	2,0	0,00	0,0
2004-12-11 03:30	305	27	100	0,0	20,13	-4,39	33,0	1008,51	-4,79	-4,39	19,57	-0,66	2,0	0,00	0,0
2004-12-11 04:00	289	27	100	1,2	20,23	-3,29	33,0	1008,51	-3,70	-3,29	19,67	0,44	2,4	0,00	0,0
2004-12-11 04:30	289	27	100	0,0	20,43	-4,49	33,0	1008,51	-4,89	-4,49	19,87	-0,76	1,6	0,00	0,0
2004-12-11 05:00	235	27	100	0,0	20,53	-4,89	33,0	1008,51	-5,29	-4,89	19,97	-1,16	2,0	0,00	0,0
2004-12-11 05:30	235	27	100	0,0	20,63	-5,29	33,0	1008,51	-5,69	-5,29	20,07	-1,56	1,8	0,00	0,0
2004-12-11 06:00	111	27	100	0,0	20,63	-5,29	33,0	1008,51	-5,69	-5,29	20,07	-1,56	2,6	0,00	0,0
2004-12-11 06:30	285	27	100	2,4	20,73	-4,39	33,0	1008,51	-4,79	-4,44	20,17	-0,66	3,3	0,00	0,0
2004-12-11 07:00	284	27	100	1,4	20,63	-3,79	33,0	1008,51	-4,20	-3,79	20,07	-0,06	3,9	0,00	0,0
2004-12-11 07:30	258	27	100	0,0	20,63	-3,29	33,0	1008,51	-3,70	-3,29	20,07	0,44	2,8	0,00	0,0
2004-12-11 08:00	264	27	100	1,8	20,53	-2,59	33,0	1008,51	-3,00	-2,59	19,97	1,14	3,5	0,00	0,0
2004-12-11 08:30	256	27	100	1,4	20,43	-2,39	33,5	1008,51	-2,80	-2,39	19,87	1,34	2,8	0,51	0,5
2004-12-11 09:00	242	27	100	3,5	20,33	-1,39	33,5	1008,51	-1,80	-5,83	19,77	2,34	3,7	0,51	0,5
2004-12-11 09:30	244	27	100	2,4	20,33	-0,99	33,5	1008,51	-1,40	-2,85	19,77	2,74	5,0	0,00	0,5

Datum	Vindrikt °	Fukt inne Rh%	Fukt ute Rh%	Vindhast m/s	Temp in °C	Temp ute °C	Nb. Mån mm	Tryck Mbar	Dagggp °C	Kyleffekt °C	Vix inne °C	Vix ute °C	Vindby m/s	Korr lufttryck	Nederb./dygn mm
2004-12-11 10:00	261	27	100	3,0	20,33	-0,49	33,5	1009,51	-0,90	-3,56	19,77	3,24	5,0	0,00	0,5
2004-12-11 10:30	261	27	100	4,1	20,33	-0,29	33,5	1008,51	-0,70	-7,06	19,77	3,44	6,6	0,00	0,5
2004-12-11 11:00	275	27	100	4,7	20,23	0,11	33,5	1008,51	-0,31	-7,73	19,67	3,84	6,8	0,00	0,5
2004-12-11 11:30	262	27	99	3,9	20,03	0,41	34,0	1009,51	-0,15	-5,00	19,47	4,06	6,8	0,51	1,0
2004-12-11 12:00	272	26	100	2,6	19,83	0,41	34,0	1008,51	-0,01	-1,37	19,24	4,14	9,2	0,51	1,0
2004-12-11 12:30	270	26	100	1,8	19,63	0,51	34,0	1008,51	0,09	0,51	19,04	4,24	5,4	0,00	1,0
2004-12-11 13:00	259	27	100	3,0	19,43	0,72	34,0	1008,51	0,29	-2,25	18,87	4,44	6,9	0,00	1,0
2004-12-11 13:30	250	27	99	4,3	19,33	0,82	34,0	1008,51	0,25	-5,73	18,77	4,46	7,3	0,00	1,0
2004-12-11 14:00	315	27	100	5,8	19,13	0,92	34,0	1008,51	0,49	-8,03	18,57	4,64	10,6	0,00	1,0
2004-12-11 14:30	295	27	100	5,8	18,93	0,82	34,0	1008,51	0,39	-8,15	18,37	4,54	10,6	0,00	1,0
2004-12-11 15:00	257	27	100	3,9	18,93	0,92	34,0	1008,51	0,49	-4,42	18,37	4,64	8,9	0,00	1,0
2004-12-11 15:30	298	27	100	4,9	18,73	1,12	34,0	1009,51	0,69	-6,49	18,17	4,85	13,2	0,00	1,0
2004-12-11 16:00	303	27	100	6,6	18,63	0,92	34,0	1009,51	0,49	-9,31	18,07	4,64	10,6	0,00	1,0
2004-12-11 16:30	324	27	100	3,7	18,53	0,92	34,0	1009,51	0,49	-4,42	17,97	4,64	9,2	0,00	1,0
2004-12-11 17:00	318	27	100	2,4	18,53	0,72	34,0	1010,51	0,29	-1,05	17,97	4,44	6,0	0,00	1,0
2004-12-11 17:30	274	27	100	3,5	18,53	0,72	34,0	1010,51	0,29	-3,45	17,97	4,44	6,0	0,00	1,0
2004-12-11 18:00	300	27	100	2,8	18,63	0,82	34,0	1010,51	0,39	-2,14	18,07	4,54	5,6	0,00	1,0
2004-12-11 18:30	295	27	100	3,3	18,83	0,72	34,0	1010,51	0,29	-3,45	18,27	4,44	5,8	0,00	1,0
2004-12-11 19:00	295	27	100	3,9	19,13	0,72	34,0	1010,51	0,29	-4,65	18,57	4,44	5,8	0,00	1,0
2004-12-11 19:30	300	27	100	3,7	19,43	0,72	34,0	1010,51	0,29	-4,65	18,87	4,44	5,4	0,00	1,0
2004-12-11 20:00	289	27	100	3,7	19,63	1,02	34,0	1010,51	0,59	-4,30	19,07	4,75	6,0	0,00	1,0
2004-12-11 20:30	252	27	100	3,3	19,73	1,02	34,0	1010,51	0,59	-3,11	19,17	4,75	6,2	0,00	1,0
2004-12-11 21:00	290	27	100	4,3	19,63	1,12	34,0	1010,51	0,69	-5,37	19,07	4,85	8,7	0,00	1,0
2004-12-11 21:30	284	27	99	4,1	19,53	1,12	34,0	1010,51	0,55	-5,37	18,97	4,76	7,7	0,00	1,0
2004-12-11 22:00	331	27	98	3,1	19,33	1,12	34,0	1011,51	0,40	-1,82	18,77	4,67	8,1	0,00	1,0
2004-12-11 22:30	280	27	98	3,0	19,23	1,02	34,0	1012,51	0,30	-1,93	18,67	4,57	8,1	0,00	1,0
2004-12-11 23:00	335	27	94	4,5	19,23	0,92	34,5	1013,51	-0,39	-6,74	18,67	4,13	7,7	0,51	1,5
2004-12-11 23:30	282	27	96	4,1	19,33	0,61	34,5	1013,51	-0,39	-5,97	18,77	4,00	6,6	0,51	1,5
2004-12-12 00:00	321	27	98	2,8	19,13	0,31	34,5	1014,51	-0,39	-2,69	18,57	3,87	5,8	0,00	0,0
2004-12-12 00:30	316	27	100	4,5	19,03	0,11	34,5	1014,51	-0,31	-7,73	18,47	3,84	5,2	0,00	0,0
2004-12-12 01:00	283	27	96	2,8	19,23	-0,09	34,5	1014,51	-1,08	-3,13	18,67	3,30	3,9	0,00	0,0
2004-12-12 01:30	266	27	96	2,0	19,53	-0,19	34,5	1014,51	-1,18	-0,19	18,97	3,20	3,3	0,00	0,0
2004-12-12 02:00	269	27	96	0,0	19,83	-0,29	34,5	1014,51	-1,28	-0,29	19,27	3,10	3,1	0,00	0,0
2004-12-12 02:30	295	27	99	1,6	20,23	-0,29	34,5	1014,51	-0,85	-0,29	19,67	3,36	2,8	0,00	0,0
2004-12-12 03:00	286	27	100	1,6	20,43	-0,29	34,5	1014,51	-0,70	-0,29	19,87	3,44	2,6	0,00	0,0
2004-12-12 03:30	294	27	100	2,6	20,53	-0,19	34,5	1015,51	-0,60	-2,00	19,97	3,54	2,8	0,00	0,0
2004-12-12 04:00	298	27	100	1,8	20,53	-0,09	34,5	1015,51	-0,51	-0,09	19,97	3,64	3,0	0,00	0,0
2004-12-12 04:30	298	27	100	0,0	20,33	-0,19	34,5	1015,51	-0,60	-0,19	19,77	3,54	2,6	0,00	0,0
2004-12-12 05:00	298	27	100	0,0	20,13	-0,19	34,5	1015,51	-0,60	-0,19	19,57	3,54	0,0	0,00	0,0
2004-12-12 05:30	298	27	100	0,0	20,03	-0,29	34,5	1015,51	-0,70	-0,29	19,47	3,44	1,2	0,00	0,0
2004-12-12 06:00	298	27	100	0,0	19,83	-0,19	34,5	1015,51	-0,60	-0,19	19,27	3,54	0,0	0,00	0,0
2004-12-12 06:30	298	27	100	0,0	19,73	-0,19	34,5	1015,51	-0,60	-0,19	19,17	3,54	1,2	0,00	0,0
2004-12-12 07:00	305	27	100	0,0	19,63	-0,09	34,5	1015,51	-0,51	-0,09	19,07	3,64	0,0	0,00	0,0
2004-12-12 07:30	305	27	100	0,0	19,73	-0,19	34,5	1016,51	-0,60	-0,19	19,17	3,54	0,0	0,00	0,0
2004-12-12 08:00	305	27	100	0,0	19,93	-0,09	34,5	1016,51	-0,51	-0,09	19,37	3,64	0,0	0,00	0,0
2004-12-12 08:30	305	27	100	0,0	20,13	-0,29	34,5	1016,51	-0,70	-0,29	19,57	3,44	0,0	0,00	0,0
2004-12-12 09:00	306	27	100	0,0	20,43	-0,19	34,5	1016,51	-0,60	-0,19	19,87	3,54	0,0	0,00	0,0
2004-12-12 09:30	305	27	100	0,0	20,63	-0,29	34,5	1017,52	-0,70	-0,29	20,07	3,44	0,0	0,00	0,0
2004-12-12 10:00	185	27	100	0,0	20,63	-0,29	34,5	1017,52	-0,70	-0,29	20,07	3,44	0,0	0,00	0,0
2004-12-12 10:30	185	27	100	0,0	20,53	-0,09	35,0	1017,52	-0,51	-0,09	19,97	3,64	0,0	0,51	0,5

Datum	Vindrikt °	Fukt inne Rh%	Fukt ute Rh%	Vindhast m/s	Temp in °C	Temp ute °C	Nb. Mån mm	Tryck Mbar	Daggp °C	Kyleffekt °C	Vix inne °C	Vix ute °C	Vindby m/s	Korr lufttryck	Nederb./dygn mm
2004-12-12 11:00	185	27	100	0,0	20,33	0,01	35,0	1018,52	-0,41	0,01	19,77	3,74	0,0	0,51	0,5
2004-12-12 11:30	185	27	100	0,0	20,13	-0,09	35,0	1017,52	-0,51	-0,09	19,57	3,64	0,0	0,00	0,5
2004-12-12 12:00	185	27	100	0,0	19,93	0,01	35,0	1018,52	-0,41	0,01	19,37	3,74	0,0	0,00	0,5
2004-12-12 12:30	185	27	100	0,0	19,73	0,11	35,0	1018,52	-0,31	0,11	19,17	3,84	0,0	0,00	0,5
2004-12-12 13:00	185	27	100	0,0	19,53	0,01	35,0	1018,52	-0,41	0,01	18,97	3,74	0,0	0,00	0,5
2004-12-12 13:30	185	27	100	0,0	19,43	0,01	35,0	1018,52	-0,41	0,01	18,87	3,74	0,0	0,00	0,5
2004-12-12 14:00	185	27	100	0,0	19,33	0,01	35,0	1018,52	-0,41	0,01	18,77	3,74	0,0	0,00	0,5
2004-12-12 14:30	185	27	100	0,0	19,23	0,01	35,0	1018,52	-0,41	0,01	18,67	3,74	0,0	0,00	0,5
2004-12-12 15:00	185	27	100	0,0	19,23	-0,09	35,0	1018,52	-0,51	-0,09	18,67	3,64	0,0	0,00	0,5
2004-12-12 15:30	185	27	100	0,0	19,13	-0,09	35,0	1018,52	-0,51	-0,09	18,57	3,64	0,0	0,00	0,5
2004-12-12 16:00	185	27	100	0,0	19,13	-0,09	35,0	1018,52	-0,51	-0,09	18,57	3,64	0,0	0,00	0,5
2004-12-12 16:30	185	28	100	0,0	19,23	-0,09	35,0	1018,52	-0,51	-0,09	18,71	3,64	0,0	0,00	0,5
2004-12-12 17:00	185	28	100	0,0	19,33	0,01	35,0	1018,52	-0,41	0,01	18,81	3,74	0,0	0,00	0,5
2004-12-12 17:30	185	28	100	0,0	19,43	0,01	35,0	1018,52	-0,41	0,01	18,91	3,74	0,0	0,00	0,5
2004-12-12 18:00	185	28	100	0,0	19,43	0,11	35,0	1018,52	-0,31	0,11	18,91	3,84	0,0	0,00	0,5
2004-12-12 18:30	185	28	100	0,0	19,53	0,21	35,0	1018,52	-0,21	0,21	19,01	3,94	0,0	0,00	0,5
2004-12-12 19:00	185	28	100	0,0	19,43	0,31	35,0	1018,52	-0,11	0,31	18,91	4,04	0,0	0,00	0,5
2004-12-12 19:30	185	28	100	1,2	19,33	0,41	35,0	1018,52	-0,01	0,41	18,81	4,14	2,2	0,00	0,5
2004-12-12 20:00	125	28	100	2,2	19,33	0,41	35,0	1018,52	-0,01	0,41	18,81	4,14	2,8	0,00	0,5
2004-12-12 20:30	126	28	100	0,0	19,23	0,41	35,0	1018,52	-0,01	0,41	18,71	4,14	2,4	0,00	0,5
2004-12-12 21:00	126	28	100	0,0	19,13	0,51	35,0	1018,52	0,09	0,51	18,61	4,24	2,4	0,00	0,5
2004-12-12 21:30	126	28	100	1,2	19,13	0,61	35,0	1018,52	0,19	0,61	18,61	4,34	2,4	0,00	0,5
2004-12-12 22:00	126	28	100	0,0	19,23	0,61	35,0	1018,52	0,19	0,61	18,71	4,34	1,8	0,00	0,5
2004-12-12 22:30	126	28	100	0,0	19,43	0,61	35,0	1018,52	0,19	0,61	18,91	4,34	1,8	0,00	0,5
2004-12-12 23:00	126	28	100	0,0	19,73	0,61	35,0	1018,52	0,19	0,61	19,21	4,34	1,4	0,00	0,5
2004-12-12 23:30	126	28	100	0,0	20,03	0,72	35,0	1018,52	0,29	0,72	19,51	4,44	1,8	0,00	0,5
2004-12-13 00:00	126	28	100	0,0	20,33	0,82	35,0	1018,52	0,39	0,82	19,81	4,54	2,0	0,00	0,0
2004-12-13 00:30	126	28	100	0,0	20,53	0,82	35,0	1018,52	0,39	0,82	20,01	4,54	0,0	0,00	0,0
2004-12-13 01:00	126	27	100	0,0	20,63	0,82	35,0	1018,52	0,39	0,82	20,07	4,54	1,6	0,00	0,0
2004-12-13 01:30	126	27	100	0,0	20,53	0,92	35,0	1018,52	0,49	0,92	19,97	4,64	0,0	0,00	0,0
2004-12-13 02:00	126	28	100	0,0	20,53	0,82	35,0	1018,52	0,39	0,82	20,01	4,54	1,4	0,00	0,0
2004-12-13 02:30	126	28	100	0,0	20,33	0,82	35,0	1019,52	0,39	0,82	19,81	4,54	1,4	0,00	0,0
2004-12-13 03:00	126	28	100	0,0	20,23	0,72	35,0	1018,52	0,29	0,72	19,71	4,44	2,0	0,00	0,0
2004-12-13 03:30	126	28	100	0,0	20,03	0,61	35,0	1019,52	0,19	0,61	19,51	4,34	1,8	0,00	0,0
2004-12-13 04:00	126	28	100	0,0	19,83	0,51	35,0	1019,52	0,09	0,51	19,31	4,24	1,6	0,00	0,0
2004-12-13 04:30	126	28	100	0,0	19,73	0,51	35,0	1019,52	0,09	0,51	19,21	4,24	0,0	0,00	0,0
2004-12-13 05:00	126	28	100	0,0	19,73	0,41	35,0	1019,52	-0,01	0,41	19,21	4,14	0,0	0,00	0,0
2004-12-13 05:30	126	28	100	0,0	19,73	0,51	35,0	1019,52	0,09	0,51	19,21	4,24	0,0	0,00	0,0
2004-12-13 06:00	124	28	100	0,0	19,83	1,02	35,0	1020,52	0,59	1,02	19,31	4,75	1,6	0,00	0,0
2004-12-13 06:30	124	28	100	0,0	19,93	1,22	35,0	1020,52	0,79	1,22	19,41	4,95	1,4	0,00	0,0
2004-12-13 07:00	20	28	100	0,0	20,13	1,62	35,0	1020,52	1,19	1,62	19,61	5,35	2,0	0,00	0,0
2004-12-13 07:30	306	28	100	1,8	20,33	1,92	35,0	1020,52	1,49	1,92	19,81	5,65	3,0	0,00	0,0
2004-12-13 08:00	297	28	100	0,0	20,53	2,22	35,0	1020,52	1,79	2,22	20,01	5,95	3,1	0,00	0,0
2004-12-13 08:30	181	27	100	3,9	20,63	1,92	35,0	1020,52	1,49	-3,25	20,07	5,65	3,9	0,00	0,0
2004-12-13 09:00	193	27	100	0,0	20,63	2,12	35,6	1021,52	1,69	2,12	20,07	5,85	3,5	0,51	0,5
2004-12-13 09:30	325	27	100	1,4	20,63	2,32	35,6	1021,52	1,89	2,32	20,07	6,05	2,2	0,51	0,5
2004-12-13 10:00	280	27	100	1,4	20,63	2,02	35,6	1021,52	1,59	2,02	20,07	5,75	3,1	0,00	0,5
2004-12-13 10:30	279	28	100	0,0	20,53	1,52	35,6	1021,52	1,09	1,52	20,01	5,25	1,8	0,00	0,5
2004-12-13 11:00	312	28	100	0,0	20,33	1,32	35,6	1021,52	0,89	1,32	19,81	5,05	2,0	0,00	0,5
2004-12-13 11:30	312	28	100	0,0	20,23	1,52	35,6	1022,52	1,09	1,52	19,71	5,25	2,2	0,00	0,5

Datum	Vindrikt °	Fukt inne Rh%	Fukt ute Rh%	Vindhast m/s	Temp in °C	Temp ute °C	Nb. Mån mm	Tryck Mbar	Dagggp °C	Kyleffekt °C	Vix inne °C	Vix ute °C	Vindby m/s	Korr lufttryck	Nederb./dygn mm
2004-12-13 12:00	312	28	100	0,0	20,13	1,82	35,6	1021,52	1,39	1,82	19,61	5,55	2,2	0,00	0,5
2004-12-13 12:30	149	28	100	1,2	19,93	1,92	35,6	1022,52	1,49	1,92	19,41	5,65	2,8	0,00	0,5
2004-12-13 13:00	129	28	100	1,6	19,83	1,82	35,6	1022,52	1,39	1,82	19,31	5,55	2,2	0,00	0,5
2004-12-13 13:30	129	28	100	0,0	19,73	1,92	35,6	1022,52	1,49	1,92	19,21	5,65	1,6	0,00	0,5
2004-12-13 14:00	202	28	100	0,0	19,63	2,02	35,6	1021,52	1,59	2,02	19,11	5,75	1,6	0,00	0,5
2004-12-13 14:30	202	28	100	1,2	19,63	2,12	35,6	1021,52	1,69	2,12	19,11	5,85	1,4	0,00	0,5
2004-12-13 15:00	200	28	100	0,0	19,53	2,12	35,6	1021,52	1,69	2,12	19,01	5,85	1,8	0,00	0,5
2004-12-13 15:30	200	28	100	0,0	19,53	2,12	35,6	1021,52	1,69	2,12	19,01	5,85	1,4	0,00	0,5
2004-12-13 16:00	109	28	100	1,6	19,43	2,12	35,6	1021,52	1,69	2,12	18,91	5,85	2,2	0,00	0,5
2004-12-13 16:30	118	28	100	1,2	19,43	1,92	35,6	1021,52	1,49	1,92	18,91	5,65	2,2	0,00	0,5
2004-12-13 17:00	106	28	100	0,0	19,33	1,62	35,6	1020,52	1,19	1,62	18,81	5,35	2,0	0,00	0,5
2004-12-13 17:30	93	28	100	1,4	19,33	1,32	35,6	1020,52	0,89	1,32	18,81	5,05	3,9	0,00	0,5
2004-12-13 18:00	119	28	100	1,6	19,43	1,52	35,6	1020,52	1,09	1,52	18,91	5,25	2,8	0,00	0,5
2004-12-13 18:30	105	28	100	2,2	19,53	1,32	35,6	1019,52	0,89	1,32	19,01	5,05	3,0	0,00	0,5
2004-12-13 19:00	110	28	100	1,2	19,73	0,72	35,6	1019,52	0,29	0,72	19,21	4,44	3,1	0,00	0,5
2004-12-13 19:30	104	28	100	2,0	19,93	0,61	35,6	1019,52	0,19	0,61	19,41	4,34	3,0	0,00	0,5
2004-12-13 20:00	87	28	100	1,2	20,13	0,41	35,6	1019,52	-0,01	0,41	19,61	4,14	2,6	0,00	0,5
2004-12-13 20:30	92	28	100	1,4	20,23	0,21	35,6	1018,52	-0,21	0,21	19,71	3,94	2,2	0,00	0,5
2004-12-13 21:00	100	28	100	0,0	20,33	0,11	35,6	1018,52	-0,31	0,11	19,81	3,84	2,0	0,00	0,5
2004-12-13 21:30	100	28	100	0,0	20,33	-0,19	35,6	1018,52	-0,60	-0,19	19,81	3,54	1,4	0,00	0,5
2004-12-13 22:00	100	28	100	0,0	20,23	-0,49	35,6	1018,52	-0,90	-0,49	19,71	3,24	0,0	0,00	0,5
2004-12-13 22:30	100	28	100	0,0	20,13	-0,49	35,6	1017,52	-0,90	-0,49	19,61	3,24	0,0	0,00	0,5
2004-12-13 23:00	100	28	100	0,0	20,03	-0,69	35,6	1017,52	-1,10	-0,69	19,51	3,04	0,0	0,00	0,5
2004-12-13 23:30	100	28	100	0,0	19,93	-0,89	35,6	1016,51	-1,30	-0,89	19,41	2,84	0,0	0,00	0,5
2004-12-14 00:00	100	28	100	0,0	19,93	-1,79	35,6	1016,51	-2,20	-1,79	19,41	1,94	0,0	0,00	0,0
2004-12-14 00:30	100	28	100	0,0	20,03	-1,89	35,6	1016,51	-2,30	-1,89	19,51	1,84	0,0	0,00	0,0
2004-12-14 01:00	100	28	100	0,0	20,13	-2,29	35,6	1016,51	-2,70	-2,29	19,61	1,44	0,0	0,00	0,0
2004-12-14 01:30	100	28	100	0,0	20,33	-2,19	35,6	1015,51	-2,60	-2,19	19,81	1,54	0,0	0,00	0,0
2004-12-14 02:00	100	28	100	0,0	20,53	-2,29	35,6	1014,51	-2,70	-2,29	20,01	1,44	0,0	0,00	0,0
2004-12-14 02:30	100	28	100	0,0	20,63	-2,19	35,6	1013,51	-2,60	-2,19	20,11	1,54	0,0	0,00	0,0
2004-12-14 03:00	100	27	100	0,0	20,73	-2,09	35,6	1013,51	-2,50	-2,09	20,17	1,64	0,0	0,00	0,0
2004-12-14 03:30	100	27	100	0,0	20,73	-2,09	35,6	1012,51	-2,50	-2,09	20,17	1,64	0,0	0,00	0,0
2004-12-14 04:00	100	27	100	0,0	20,63	-2,09	35,6	1012,51	-2,50	-2,09	20,07	1,64	0,0	0,00	0,0
2004-12-14 04:30	100	27	100	0,0	20,53	-1,29	35,6	1011,51	-1,70	-1,29	19,97	2,44	0,0	0,00	0,0
2004-12-14 05:00	100	28	100	0,0	20,43	-1,29	35,6	1010,51	-1,70	-1,29	19,91	2,44	0,0	0,00	0,0
2004-12-14 05:30	100	28	100	0,0	20,33	-1,39	35,6	1010,51	-1,80	-1,39	19,81	2,34	0,0	0,00	0,0
2004-12-14 06:00	100	28	100	0,0	20,23	-1,49	35,6	1009,51	-1,90	-1,49	19,71	2,24	0,0	0,00	0,0
2004-12-14 06:30	100	28	100	0,0	20,33	-1,29	35,6	1009,51	-1,70	-1,29	19,81	2,44	0,0	0,00	0,0
2004-12-14 07:00	100	28	100	0,0	20,33	-1,09	35,6	1008,51	-1,50	-1,09	19,81	2,64	0,0	0,00	0,0
2004-12-14 07:30	100	28	100	0,0	20,43	-0,39	35,6	1007,51	-0,80	-0,39	19,91	3,34	0,0	0,00	0,0
2004-12-14 08:00	101	27	100	0,0	20,53	-0,09	35,6	1006,51	-0,51	-0,09	19,97	3,64	0,0	0,00	0,0
2004-12-14 08:30	148	27	100	0,0	20,63	0,21	35,6	1006,51	-0,21	0,21	20,07	3,94	0,0	0,00	0,0
2004-12-14 09:00	157	27	100	0,0	20,63	0,21	35,6	1005,51	-0,21	0,21	20,07	3,94	0,0	0,00	0,0
2004-12-14 09:30	160	27	100	0,0	20,63	0,51	35,6	1005,51	0,09	0,51	20,07	4,24	0,0	0,00	0,0
2004-12-14 10:00	145	27	100	3,5	20,63	0,61	35,6	1004,51	0,19	-3,57	20,07	4,34	3,7	0,00	0,0
2004-12-14 10:30	144	27	100	3,3	20,53	0,82	35,6	1004,51	0,39	-3,34	19,97	4,54	4,5	0,00	0,0
2004-12-14 11:00	131	27	100	2,6	20,43	0,82	35,6	1003,51	0,39	-0,95	19,87	4,54	4,9	0,00	0,0
2004-12-14 11:30	155	27	100	3,1	20,33	1,02	35,6	1003,51	0,59	-1,93	19,77	4,75	5,6	0,00	0,0
2004-12-14 12:00	141	27	100	4,9	20,13	0,92	35,6	1002,51	0,49	-6,74	19,57	4,64	5,0	0,00	0,0
2004-12-14 12:30	168	27	100	2,8	20,03	1,22	35,6	1002,51	0,79	-1,71	19,47	4,95	5,4	0,00	0,0



Datum	Vindrikt °	Fukt inne Rh%	Fukt ute Rh%	Vindhast m/s	Temp in °C	Temp ute °C	Nb. Mån mm	Tryck Mbar	Daggp °C	Kyleffekt °C	Vix inne °C	Vix ute °C	Vindby m/s	Korr lufttryck	Nederb./dygn mm
2004-12-14 13:00	143	27	97	3,7	19,83	1,52	35,6	1001,51	0,66	-3,72	19,27	4,99	5,6	0,00	0,0
2004-12-14 13:30	164	27	97	4,9	19,63	1,72	35,6	1000,51	0,85	-5,75	19,07	5,19	6,6	0,00	0,0
2004-12-14 14:00	179	27	93	4,7	19,43	2,02	35,6	1000,51	0,55	-5,38	18,87	5,15	8,7	0,00	0,0
2004-12-14 14:30	180	27	91	3,7	19,33	2,12	35,6	999,51	0,34	-3,02	18,77	5,09	8,5	0,00	0,0
2004-12-14 15:00	155	27	91	4,9	19,53	2,12	36,6	999,51	0,34	-5,25	18,97	5,09	7,1	1,02	1,0
2004-12-14 15:30	150	27	90	5,8	19,63	2,22	36,6	999,51	0,28	-6,36	19,07	5,11	7,3	1,02	1,0
2004-12-14 16:00	167	27	89	4,7	19,83	2,32	36,6	999,51	0,22	-5,01	19,27	5,13	8,1	0,00	1,0
2004-12-14 16:30	129	27	89	4,7	19,93	2,32	36,6	998,51	0,22	-5,01	19,37	5,13	8,1	0,00	1,0
2004-12-14 17:00	170	27	90	5,4	19,93	2,22	36,6	998,51	0,28	-6,36	19,37	5,11	6,6	0,00	1,0
2004-12-14 17:30	143	27	90	3,7	19,93	2,32	36,6	997,50	0,38	-2,79	19,37	5,21	6,9	0,00	1,0
2004-12-14 18:00	144	27	90	3,9	19,83	2,32	36,6	996,50	0,38	-2,79	19,27	5,21	6,8	0,00	1,0
2004-12-14 18:30	120	27	91	3,5	19,73	2,32	36,6	996,50	0,53	-1,65	19,17	5,29	6,4	0,00	1,0
2004-12-14 19:00	139	27	91	4,9	19,53	2,42	36,6	996,50	0,63	-4,88	18,97	5,39	6,6	0,00	1,0
2004-12-14 19:30	179	27	90	5,6	19,43	2,72	36,6	995,50	0,77	-5,72	18,87	5,61	7,5	0,00	1,0
2004-12-14 20:00	136	27	90	4,7	19,23	2,82	36,6	994,50	0,87	-4,39	18,67	5,71	7,5	0,00	1,0
2004-12-14 20:30	166	27	89	3,9	19,13	2,92	36,6	994,50	0,81	-2,09	18,57	5,73	7,9	0,00	1,0
2004-12-14 21:00	169	27	89	3,3	19,13	2,92	36,6	993,50	0,81	-0,97	18,57	5,73	7,7	0,00	1,0
2004-12-14 21:30	207	27	89	3,3	19,13	3,02	36,6	993,50	0,91	-0,85	18,57	5,83	7,5	0,00	1,0
2004-12-14 22:00	171	27	88	4,3	19,23	3,32	36,6	993,50	1,04	-2,72	18,67	6,05	8,9	0,00	1,0
2004-12-14 22:30	204	27	88	5,4	19,23	3,22	36,6	993,50	0,94	-5,08	18,67	5,95	7,7	0,00	1,0
2004-12-14 23:00	182	27	89	4,1	19,43	3,12	36,6	993,50	1,00	-2,96	18,87	5,93	6,8	0,00	1,0
2004-12-14 23:30	167	27	89	3,9	19,63	3,12	36,6	993,50	1,00	-1,85	19,07	5,93	6,0	0,00	1,0
2004-12-15 00:00	191	27	89	3,9	19,73	3,22	36,6	993,50	1,10	-1,74	19,17	6,03	5,6	0,00	0,0
2004-12-15 00:30	192	27	90	2,8	19,83	3,12	36,6	993,50	1,16	0,37	19,27	6,01	4,1	0,00	0,0
2004-12-15 01:00	256	27	89	1,4	19,93	3,22	36,6	993,50	1,10	3,22	19,37	6,03	4,3	0,00	0,0
2004-12-15 01:30	256	27	91	2,4	20,03	3,02	36,6	993,50	1,23	1,37	19,47	5,99	3,1	0,00	0,0
2004-12-15 02:00	293	27	96	4,5	20,03	3,12	36,6	993,50	2,10	-4,01	19,47	6,50	7,3	0,00	0,0
2004-12-15 02:30	303	27	99	1,8	19,93	2,72	36,6	993,50	2,14	2,72	19,37	6,36	6,8	0,00	0,0
2004-12-15 03:00	277	27	100	4,1	19,83	2,52	36,6	993,50	2,09	-3,68	19,27	6,25	4,7	0,00	0,0
2004-12-15 03:30	248	27	97	2,8	19,73	2,32	36,6	994,50	1,45	-0,51	19,17	5,79	6,2	0,00	0,0
2004-12-15 04:00	263	27	96	2,2	19,63	1,92	36,6	994,50	0,90	1,92	19,07	5,30	4,1	0,00	0,0
2004-12-15 04:30	256	27	97	2,2	19,63	1,72	36,6	993,50	0,85	1,72	19,07	5,19	3,0	0,00	0,0
2004-12-15 05:00	267	27	96	2,2	19,63	1,52	36,6	993,50	0,51	1,52	19,07	4,90	3,7	0,00	0,0
2004-12-15 05:30	194	27	96	1,2	19,73	1,12	36,6	993,50	0,11	1,12	19,17	4,50	3,3	0,00	0,0
2004-12-15 06:00	189	27	98	1,2	19,83	1,02	36,6	994,50	0,30	1,02	19,27	4,57	2,6	0,00	0,0
2004-12-15 06:30	250	27	98	1,2	20,03	1,12	36,6	994,50	0,40	1,12	19,47	4,67	3,0	0,00	0,0
2004-12-15 07:00	218	27	96	1,6	20,23	0,92	36,6	994,50	-0,09	0,92	19,67	4,30	3,1	0,00	0,0
2004-12-15 07:30	273	27	93	2,0	20,33	0,92	36,6	994,50	-0,54	0,92	19,77	4,05	3,5	0,00	0,0
2004-12-15 08:00	256	27	92	2,8	20,43	1,22	36,6	994,50	-0,40	-1,71	19,87	4,27	6,0	0,00	0,0
2004-12-15 08:30	281	27	91	4,5	20,43	1,42	36,6	994,50	-0,35	-6,12	19,87	4,39	5,2	0,00	0,0
2004-12-15 09:00	284	27	92	2,0	20,33	1,12	36,6	994,50	-0,49	1,12	19,77	4,17	5,4	0,00	0,0
2004-12-15 09:30	249	27	92	1,4	20,23	1,02	36,6	995,50	-0,59	1,02	19,67	4,07	5,4	0,00	0,0
2004-12-15 10:00	284	27	92	5,2	20,03	1,12	36,6	994,50	-0,49	-7,13	19,47	4,17	5,2	0,00	0,0
2004-12-15 10:30	299	27	90	3,5	19,83	1,22	36,6	994,50	-0,71	-2,89	19,27	4,11	6,2	0,00	0,0
2004-12-15 11:00	267	27	91	5,0	19,73	1,22	36,6	994,50	-0,55	-7,01	19,17	4,19	6,9	0,00	0,0
2004-12-15 11:30	310	27	92	2,0	19,63	1,02	36,6	994,50	-0,59	1,02	19,07	4,07	5,4	0,00	0,0
2004-12-15 12:00	307	27	92	1,2	19,53	0,92	36,6	994,50	-0,69	0,92	18,97	3,97	4,3	0,00	0,0
2004-12-15 12:30	242	27	91	2,4	19,63	0,92	37,1	994,50	-0,85	-0,84	19,07	3,89	2,4	0,51	0,5
2004-12-15 13:00	277	27	90	2,0	19,63	0,82	37,1	994,50	-1,10	0,82	19,07	3,71	3,9	0,51	0,5
2004-12-15 13:30	256	27	90	1,6	19,83	0,82	37,1	994,50	-1,10	0,82	19,27	3,71	3,5	0,00	0,5

Datum	Vindrikt °	Fukt inne Rh%	Fukt ute Rh%	Vindhast m/s	Temp in °C	Temp ute °C	Nb. Mån mm	Tryck Mbar	Dagggp °C	Kyleffekt °C	Vix inne °C	Vix ute °C	Vindby m/s	Korr lufttryck	Nederb./dygn mm
2004-12-15 14:00	271	27	90	2,2	20,03	0,61	37,1	994,50	-1,30	0,61	19,47	3,51	3,3	0,00	0,5
2004-12-15 14:30	289	27	90	2,2	20,23	0,41	37,1	994,50	-1,50	0,41	19,67	3,31	3,7	0,00	0,5
2004-12-15 15:00	286	27	89	1,6	20,33	0,31	37,1	994,50	-1,75	0,31	19,77	3,13	4,1	0,00	0,5
2004-12-15 15:30	303	27	91	2,6	20,33	-0,39	37,6	994,50	-2,13	-2,21	19,77	2,59	3,1	0,51	1,0
2004-12-15 16:00	296	27	89	2,2	20,23	-0,09	37,6	993,50	-2,14	-0,09	19,67	2,73	3,9	0,51	1,0
2004-12-15 16:30	263	27	90	1,6	20,13	-0,59	37,6	993,50	-2,48	-0,59	19,57	2,31	3,0	0,00	1,0
2004-12-15 17:00	253	27	91	1,4	19,93	-0,89	37,6	993,50	-2,62	-0,89	19,37	2,09	2,8	0,00	1,0
2004-12-15 17:30	254	27	92	0,0	19,73	-0,89	37,6	993,50	-2,47	-0,89	19,17	2,17	1,8	0,00	1,0
2004-12-15 18:00	255	27	92	0,0	19,63	-0,89	37,6	994,50	-2,47	-0,89	19,07	2,17	2,0	0,00	1,0
2004-12-15 18:30	298	27	94	2,6	19,53	-0,19	37,6	994,50	-1,48	-2,00	18,97	3,03	3,9	0,00	1,0
2004-12-15 19:00	294	27	94	2,2	19,43	0,21	37,6	994,50	-1,08	0,21	18,87	3,43	4,9	0,00	1,0
2004-12-15 19:30	251	27	93	3,1	19,33	0,31	37,6	994,50	-1,13	-2,69	18,77	3,45	4,1	0,00	1,0
2004-12-15 20:00	262	27	94	0,0	19,23	0,01	37,6	994,50	-1,28	0,01	18,67	3,23	3,0	0,00	1,0
2004-12-15 20:30	201	27	96	2,0	19,13	-0,19	37,6	994,50	-1,18	-0,19	18,57	3,20	2,4	0,00	1,0
2004-12-15 21:00	284	27	100	2,6	19,03	0,11	37,6	994,50	-0,31	-1,69	18,47	3,84	4,1	0,00	1,0
2004-12-15 21:30	253	27	100	0,0	19,03	0,01	37,6	995,50	-0,41	0,01	18,47	3,74	3,5	0,00	1,0
2004-12-15 22:00	261	27	100	1,6	19,03	-0,19	37,6	995,50	-0,60	-0,19	18,47	3,54	2,6	0,00	1,0
2004-12-15 22:30	258	27	99	2,0	19,03	-0,29	37,6	995,50	-0,85	-0,29	18,47	3,36	6,6	0,00	1,0
2004-12-15 23:00	263	27	100	0,0	19,13	-0,39	37,6	995,50	-0,80	-0,39	18,57	3,34	4,5	0,00	1,0
2004-12-15 23:30	254	27	100	1,8	19,43	-0,69	37,6	995,50	-1,10	-0,69	18,87	3,04	3,3	0,00	1,0
2004-12-16 00:00	251	27	100	1,6	19,83	-0,79	37,6	996,50	-1,20	-0,79	19,27	2,94	3,0	0,00	0,0
2004-12-16 00:30	240	27	100	0,0	20,13	-1,09	37,6	996,50	-1,50	-1,09	19,57	2,64	2,2	0,00	0,0
2004-12-16 01:00	238	27	100	1,2	20,43	-1,59	37,6	996,50	-2,00	-1,59	19,87	2,14	1,8	0,00	0,0
2004-12-16 01:30	181	27	100	1,8	20,63	-1,99	37,6	995,50	-2,40	-1,99	20,07	1,74	2,2	0,00	0,0
2004-12-16 02:00	190	27	100	1,2	20,53	-2,19	37,6	996,50	-2,60	-2,19	19,97	1,54	2,8	0,00	0,0
2004-12-16 02:30	188	27	100	0,0	20,43	-2,19	37,6	995,50	-2,60	-2,19	19,87	1,54	3,5	0,00	0,0
2004-12-16 03:00	195	27	100	0,0	20,23	-2,29	37,6	995,50	-2,70	-2,29	19,67	1,44	2,8	0,00	0,0
2004-12-16 03:30	178	27	100	2,2	19,93	-2,19	37,6	995,50	-2,60	-2,19	19,37	1,54	2,8	0,00	0,0
2004-12-16 04:00	158	27	100	1,4	19,83	-2,39	37,6	995,50	-2,80	-2,39	19,27	1,34	3,0	0,00	0,0
2004-12-16 04:30	151	27	100	2,8	19,73	-2,49	37,6	995,50	-2,90	-5,75	19,17	1,24	3,3	0,00	0,0
2004-12-16 05:00	137	27	100	2,8	19,73	-2,09	37,6	995,50	-2,50	-5,31	19,17	1,64	3,0	0,00	0,0
2004-12-16 05:30	151	27	100	2,8	19,83	-1,89	37,6	995,50	-2,30	-5,09	19,27	1,84	3,7	0,00	0,0
2004-12-16 06:00	159	27	100	2,8	20,03	-1,79	37,6	994,50	-2,20	-4,99	19,47	1,94	3,9	0,00	0,0
2004-12-16 06:30	153	27	100	2,2	20,23	-1,79	37,6	994,50	-2,20	-1,79	19,67	1,94	3,7	0,00	0,0
2004-12-16 07:00	154	27	96	2,6	20,43	-1,59	37,6	994,50	-2,57	-3,48	19,87	1,80	4,1	0,00	0,0
2004-12-16 07:30	153	27	92	2,4	20,63	-1,39	37,6	994,50	-2,96	-3,27	20,07	1,67	4,7	0,00	0,0
2004-12-16 08:00	136	27	90	2,2	20,73	-1,29	37,6	993,50	-3,17	-1,29	20,17	1,61	3,3	0,00	0,0
2004-12-16 08:30	170	26	88	1,6	20,73	-0,99	37,6	993,50	-3,19	-0,99	20,14	1,75	3,3	0,00	0,0
2004-12-16 09:00	121	26	87	2,2	20,63	-1,29	37,6	992,50	-3,64	-1,29	20,04	1,37	3,1	0,00	0,0
2004-12-16 09:30	114	26	89	2,4	20,53	-1,59	37,6	992,50	-3,62	-3,48	19,94	1,23	3,5	0,00	0,0
2004-12-16 10:00	110	27	87	2,6	20,43	-1,59	37,6	991,50	-3,93	-3,48	19,87	1,07	4,5	0,00	0,0
2004-12-16 10:30	126	27	89	2,4	20,23	-1,79	37,6	991,50	-3,82	-3,69	19,67	1,03	4,7	0,00	0,0
2004-12-16 11:00	134	27	84	4,5	20,03	-0,99	37,6	991,50	-3,83	-9,10	19,47	1,44	5,6	0,00	0,0
2004-12-16 11:30	148	27	83	4,5	19,83	-0,79	37,6	990,50	-3,80	-8,85	19,27	1,57	5,6	0,00	0,0
2004-12-16 12:00	113	27	85	3,1	19,73	-0,79	37,6	989,50	-3,47	-3,89	19,17	1,72	6,0	0,00	0,0
2004-12-16 12:30	139	27	88	2,6	19,73	-0,69	37,6	989,50	-2,89	-2,53	19,17	2,05	5,6	0,00	0,0
2004-12-16 13:00	126	27	89	3,3	19,73	-0,59	37,6	988,50	-2,64	-4,92	19,17	2,23	5,6	0,00	0,0
2004-12-16 13:30	135	27	90	4,9	19,93	-0,49	37,6	987,50	-2,38	-8,48	19,37	2,41	7,5	0,00	0,0
2004-12-16 14:00	150	27	89	3,7	20,03	-0,29	37,6	987,50	-2,34	-5,82	19,47	2,53	6,9	0,00	0,0
2004-12-16 14:30	125	26	89	3,1	20,13	-0,39	37,6	986,50	-2,44	-3,46	19,54	2,43	6,8	0,00	0,0

Datum	Vindrikt °	Fukt inne Rh%	Fukt ute Rh%	Vindhast m/s	Temp in °C	Temp ute °C	Nb. Mån mm	Tryck Mbar	Dagggp °C	Kyleffekt °C	Vix inne °C	Vix ute °C	Vindby m/s	Korr lufttryck	Nederb./dygn mm
2004-12-16 15:00	112	26	91	3,0	20,33	-0,39	37,6	985,50	-2,13	-3,46	19,74	2,59	6,8	0,00	0,0
2004-12-16 15:30	146	26	91	6,4	20,43	-0,29	37,6	985,50	-2,03	-10,90	19,84	2,69	6,4	0,00	0,0
2004-12-16 16:00	160	26	90	5,8	20,43	0,31	37,6	984,50	-1,59	-8,79	19,84	3,21	6,8	0,00	0,0
2004-12-16 16:30	164	26	91	4,1	20,33	0,61	37,6	984,50	-1,14	-5,97	19,74	3,59	6,6	0,00	0,0
2004-12-16 17:00	146	26	100	3,0	20,13	0,41	37,6	983,50	-0,01	-2,58	19,54	4,14	6,4	0,00	0,0
2004-12-16 17:30	138	26	99	3,3	19,93	0,72	37,6	983,50	0,15	-3,45	19,34	4,36	6,0	0,00	0,0
2004-12-16 18:00	132	26	98	3,1	19,83	0,72	37,6	982,50	0,01	-2,25	19,24	4,27	5,6	0,00	0,0
2004-12-16 18:30	151	26	98	5,2	19,63	0,92	37,6	982,50	0,21	-7,38	19,04	4,47	6,8	0,00	0,0
2004-12-16 19:00	140	27	98	6,0	19,43	1,02	37,6	981,50	0,30	-8,54	18,87	4,57	8,1	0,00	0,0
2004-12-16 19:30	138	27	100	5,2	19,33	0,92	37,6	981,50	0,49	-7,38	18,77	4,64	7,7	0,00	0,0
2004-12-16 20:00	147	27	100	4,9	19,23	0,92	37,6	980,50	0,49	-6,74	18,67	4,64	7,9	0,00	0,0
2004-12-16 20:30	143	27	100	5,6	19,23	1,02	37,6	980,50	0,59	-7,90	18,67	4,75	7,7	0,00	0,0
2004-12-16 21:00	138	27	100	5,0	19,23	1,12	37,6	979,50	0,69	-7,13	18,67	4,85	7,1	0,00	0,0
2004-12-16 21:30	152	27	100	4,5	19,43	1,32	37,6	979,50	0,89	-6,25	18,87	5,05	6,4	0,00	0,0
2004-12-16 22:00	154	26	100	5,0	19,63	1,22	37,6	978,50	0,79	-7,01	19,04	4,95	6,2	0,00	0,0
2004-12-16 22:30	143	26	100	4,1	19,73	1,32	37,6	978,50	0,89	-5,13	19,14	5,05	7,1	0,00	0,0
2004-12-16 23:00	157	26	100	5,0	19,93	1,32	37,6	977,49	0,89	-6,88	19,34	5,05	6,4	0,00	0,0
2004-12-16 23:30	127	27	100	4,5	20,03	1,42	37,6	977,49	0,99	-6,12	19,47	5,15	6,2	0,00	0,0
2004-12-17 00:00	136	27	100	4,3	20,13	1,62	37,6	976,49	1,19	-4,77	19,57	5,35	6,6	0,00	0,0
2004-12-17 00:30	122	27	100	3,0	20,13	1,62	37,6	975,49	1,19	-1,27	19,57	5,35	5,6	0,00	0,0
2004-12-17 01:00	149	27	100	4,1	20,23	1,72	37,6	975,49	1,29	-4,65	19,67	5,45	5,2	0,00	0,0
2004-12-17 01:30	123	27	100	3,1	20,33	1,82	37,6	975,49	1,39	-1,05	19,77	5,55	5,0	0,00	0,0
2004-12-17 02:00	134	27	100	4,3	20,33	2,02	37,6	974,49	1,59	-4,29	19,77	5,75	6,0	0,00	0,0
2004-12-17 02:30	149	27	100	5,4	20,33	2,12	37,6	974,49	1,69	-6,49	19,77	5,85	6,4	0,00	0,0
2004-12-17 03:00	128	27	100	5,2	20,33	2,22	37,6	973,49	1,79	-5,75	19,77	5,95	7,1	0,00	0,0
2004-12-17 03:30	136	27	100	3,5	20,33	2,12	37,6	973,49	1,69	-1,87	19,77	5,85	6,9	0,00	0,0
2004-12-17 04:00	155	27	100	3,5	20,33	2,02	37,6	972,49	1,59	-1,98	19,77	5,75	7,1	0,00	0,0
2004-12-17 04:30	158	27	100	4,3	20,33	1,92	37,6	972,49	1,49	-4,41	19,77	5,65	6,6	0,00	0,0
2004-12-17 05:00	191	27	99	4,7	20,23	1,92	37,6	972,49	1,35	-5,50	19,67	5,56	7,3	0,00	0,0
2004-12-17 05:30	153	27	99	4,1	20,23	1,72	37,6	971,49	1,15	-4,65	19,67	5,36	6,2	0,00	0,0
2004-12-17 06:00	150	27	98	5,2	20,13	1,72	37,6	971,49	1,00	-6,38	19,57	5,27	7,7	0,00	0,0
2004-12-17 06:30	157	27	96	3,9	20,13	1,62	37,6	971,49	0,61	-3,60	19,57	5,00	7,7	0,00	0,0
2004-12-17 07:00	130	27	96	3,3	20,13	1,52	37,6	971,49	0,51	-2,55	19,57	4,90	6,8	0,00	0,0
2004-12-17 07:30	119	27	99	3,9	20,13	1,32	37,6	971,49	0,75	-3,95	19,57	4,96	5,2	0,00	0,0
2004-12-17 08:00	67	27	99	3,1	20,13	1,22	37,6	971,49	0,65	-1,71	19,57	4,86	6,0	0,00	0,0
2004-12-17 08:30	145	27	100	4,3	20,13	1,12	37,6	971,49	0,69	-5,37	19,57	4,85	5,8	0,00	0,0
2004-12-17 09:00	119	27	100	4,3	20,13	1,02	37,6	970,49	0,59	-5,49	19,57	4,75	5,2	0,00	0,0
2004-12-17 09:30	135	27	99	4,5	20,13	1,32	37,6	970,49	0,75	-6,25	19,57	4,96	7,7	0,00	0,0
2004-12-17 10:00	136	27	99	3,1	20,03	1,22	37,6	970,49	0,65	-1,71	19,47	4,86	7,3	0,00	0,0
2004-12-17 10:30	112	27	100	2,6	20,13	1,02	37,6	970,49	0,59	-0,74	19,57	4,75	4,5	0,00	0,0
2004-12-17 11:00	118	27	100	2,4	20,23	1,12	37,6	970,49	0,69	-0,63	19,67	4,85	4,1	0,00	0,0
2004-12-17 11:30	141	27	100	3,7	20,33	1,32	37,6	970,49	0,89	-3,95	19,77	5,05	5,2	0,00	0,0
2004-12-17 12:00	123	27	100	3,1	20,33	1,32	37,6	970,49	0,89	-1,60	19,77	5,05	5,4	0,00	0,0
2004-12-17 12:30	155	27	100	4,7	20,43	1,32	37,6	969,49	0,89	-6,25	19,87	5,05	6,2	0,00	0,0
2004-12-17 13:00	141	27	100	5,4	20,63	1,12	37,6	969,49	0,69	-7,77	20,07	4,85	6,2	0,00	0,0
2004-12-17 13:30	135	27	100	3,1	20,73	1,02	37,6	969,49	0,59	-1,93	20,17	4,75	6,0	0,00	0,0
2004-12-17 14:00	144	27	100	4,9	20,73	1,02	37,6	969,49	0,59	-6,62	20,17	4,75	5,8	0,00	0,0
2004-12-17 14:30	133	27	100	4,5	20,53	0,92	37,6	969,49	0,49	-6,74	19,97	4,64	5,4	0,00	0,0
2004-12-17 15:00	141	27	100	3,1	20,33	0,72	37,6	969,49	0,29	-2,25	19,77	4,44	5,8	0,00	0,0
2004-12-17 15:30	128	27	100	3,7	20,03	0,82	37,6	969,49	0,39	-4,54	19,47	4,54	4,7	0,00	0,0

Datum	Vindrikt °	Fukt inne Rh%	Fukt ute Rh%	Vindhast m/s	Temp in °C	Temp ute °C	Nb. Mån mm	Tryck Mbar	Daggp °C	Kyleffekt °C	Vix inne °C	Vix ute °C	Vindby m/s	Korr lufttryck	Nederb./dygn mm
2004-12-17 16:00	145	27	100	4,1	19,93	0,82	37,6	969,49	0,39	-5,73	19,37	4,54	4,5	0,00	0,0
2004-12-17 16:30	143	27	100	3,0	19,73	0,61	37,6	969,49	0,19	-2,36	19,17	4,34	4,3	0,00	0,0
2004-12-17 17:00	182	27	100	1,2	19,63	0,61	37,6	969,49	0,19	0,61	19,07	4,34	3,5	0,00	0,0
2004-12-17 17:30	127	27	100	1,6	19,63	0,61	37,6	969,49	0,19	0,61	19,07	4,34	2,6	0,00	0,0
2004-12-17 18:00	127	27	100	1,6	19,73	0,41	37,6	969,49	-0,01	0,41	19,17	4,14	2,4	0,00	0,0
2004-12-17 18:30	150	27	100	0,0	19,83	0,41	37,6	970,49	-0,01	0,41	19,27	4,14	2,4	0,00	0,0
2004-12-17 19:00	132	27	100	0,0	20,03	0,31	37,6	970,49	-0,11	0,31	19,47	4,04	2,8	0,00	0,0
2004-12-17 19:30	132	27	100	0,0	20,13	0,31	37,6	970,49	-0,11	0,31	19,57	4,04	2,2	0,00	0,0
2004-12-17 20:00	133	27	100	1,6	20,23	0,11	37,6	970,49	-0,31	0,11	19,67	3,84	1,8	0,00	0,0
2004-12-17 20:30	132	27	100	0,0	20,23	-0,19	37,6	970,49	-0,60	-0,19	19,67	3,54	1,8	0,00	0,0
2004-12-17 21:00	132	27	100	0,0	20,23	-0,79	37,6	970,49	-1,20	-0,79	19,67	2,94	0,0	0,00	0,0
2004-12-17 21:30	132	27	100	0,0	20,13	-0,89	37,6	971,49	-1,30	-0,89	19,57	2,84	1,4	0,00	0,0
2004-12-17 22:00	132	27	100	1,6	19,93	-0,59	37,6	971,49	-1,00	-0,59	19,37	3,14	1,8	0,00	0,0
2004-12-17 22:30	132	27	100	0,0	19,83	-0,59	37,6	971,49	-1,00	-0,59	19,27	3,14	1,8	0,00	0,0
2004-12-17 23:00	289	27	100	1,6	19,63	-0,49	37,6	971,49	-0,90	-0,49	19,07	3,24	2,8	0,00	0,0
2004-12-17 23:30	316	27	100	0,0	19,53	-0,59	37,6	971,49	-1,00	-0,59	18,97	3,14	2,2	0,00	0,0
2004-12-18 00:00	337	27	100	1,2	19,63	-0,89	37,6	972,49	-1,30	-0,89	19,07	2,84	2,2	0,00	0,0
2004-12-18 00:30	337	27	100	0,0	19,73	-1,19	37,6	972,49	-1,60	-1,19	19,17	2,54	1,6	0,00	0,0
2004-12-18 01:00	337	27	100	0,0	20,03	-1,49	37,6	972,49	-1,90	-1,49	19,47	2,24	1,6	0,00	0,0
2004-12-18 01:30	337	27	100	0,0	20,33	-2,19	37,6	972,49	-2,60	-2,19	19,77	1,54	0,0	0,00	0,0
2004-12-18 02:00	337	27	100	0,0	20,63	-2,39	37,6	973,49	-2,80	-2,39	20,07	1,34	0,0	0,00	0,0
2004-12-18 02:30	337	27	100	0,0	20,83	-2,29	37,6	973,49	-2,70	-2,29	20,27	1,44	1,4	0,00	0,0
2004-12-18 03:00	337	27	100	0,0	20,83	-2,19	37,6	973,49	-2,60	-2,19	20,27	1,54	0,0	0,00	0,0
2004-12-18 03:30	337	27	100	0,0	20,73	-2,59	37,6	973,49	-3,00	-2,59	20,17	1,14	1,6	0,00	0,0
2004-12-18 04:00	296	27	100	1,8	20,63	-2,19	37,6	974,49	-2,60	-2,19	20,07	1,54	3,5	0,00	0,0
2004-12-18 04:30	296	27	100	2,2	20,33	-2,09	37,6	974,49	-2,50	-2,09	19,77	1,64	2,4	0,00	0,0
2004-12-18 05:00	293	27	100	1,8	20,13	-1,99	37,6	975,49	-2,40	-1,99	19,57	1,74	3,0	0,00	0,0
2004-12-18 05:30	296	27	100	2,0	19,93	-2,19	37,6	975,49	-2,60	-2,19	19,37	1,54	3,1	0,00	0,0
2004-12-18 06:00	285	27	100	2,4	19,83	-1,99	37,6	976,49	-2,40	-3,90	19,27	1,74	3,7	0,00	0,0
2004-12-18 06:30	290	27	100	2,0	19,73	-1,99	37,6	976,49	-2,40	-1,99	19,17	1,74	4,1	0,00	0,0
2004-12-18 07:00	296	27	100	2,8	19,83	-1,79	37,6	977,49	-2,20	-4,99	19,27	1,94	5,0	0,00	0,0
2004-12-18 07:30	295	27	100	2,6	19,93	-1,59	37,6	978,50	-2,00	-3,48	19,37	2,14	5,4	0,00	0,0
2004-12-18 08:00	287	27	100	2,2	20,13	-1,59	37,6	978,50	-2,00	-1,59	19,57	2,14	3,9	0,00	0,0
2004-12-18 08:30	295	27	100	2,8	20,33	-1,39	37,6	979,50	-1,80	-4,55	19,77	2,34	4,3	0,00	0,0
2004-12-18 09:00	291	27	100	3,0	20,53	-1,69	37,6	980,50	-2,10	-4,88	19,97	2,04	4,7	0,00	0,0
2004-12-18 09:30	266	27	100	3,1	20,53	-1,99	37,6	980,50	-2,40	-5,20	19,97	1,74	4,9	0,00	0,0
2004-12-18 10:00	286	27	99	3,3	20,53	-2,29	37,6	981,50	-2,84	-6,84	19,97	1,36	4,3	0,00	0,0
2004-12-18 10:30	324	27	94	4,3	20,33	-2,59	37,6	981,50	-3,85	-9,83	19,77	0,63	4,5	0,00	0,0
2004-12-18 11:00	289	27	92	2,6	20,03	-2,49	37,6	982,50	-4,05	-4,43	19,47	0,57	5,0	0,00	0,0
2004-12-18 11:30	290	26	94	2,2	19,83	-2,49	37,6	982,50	-3,75	-2,49	19,24	0,73	4,9	0,00	0,0
2004-12-18 12:00	306	26	94	3,5	19,63	-2,59	37,6	983,50	-3,85	-7,18	19,04	0,63	4,3	0,00	0,0
2004-12-18 12:30	284	27	96	3,1	19,43	-2,69	37,6	983,50	-3,66	-5,97	18,87	0,70	4,9	0,00	0,0
2004-12-18 13:00	286	27	97	2,8	19,23	-2,59	37,6	983,50	-3,42	-5,86	18,67	0,88	5,0	0,00	0,0
2004-12-18 13:30	288	27	94	3,0	19,13	-2,69	37,6	984,50	-3,95	-5,97	18,57	0,53	5,0	0,00	0,0
2004-12-18 14:00	310	27	94	2,8	19,03	-2,79	37,6	984,50	-4,05	-6,08	18,47	0,43	5,6	0,00	0,0
2004-12-18 14:30	294	27	94	2,4	19,33	-2,89	37,6	984,50	-4,15	-4,85	18,77	0,33	4,9	0,00	0,0
2004-12-18 15:00	287	26	94	2,0	19,63	-3,29	37,6	985,50	-4,55	-3,29	19,04	-0,07	4,7	0,00	0,0
2004-12-18 15:30	287	26	93	2,8	19,83	-3,69	37,6	985,50	-5,09	-7,06	19,24	-0,55	3,7	0,00	0,0
2004-12-18 16:00	303	26	93	1,8	19,93	-4,09	37,6	985,50	-5,48	-4,09	19,34	-0,95	3,7	0,00	0,0
2004-12-18 16:30	282	26	92	2,6	19,73	-4,29	37,6	986,50	-5,83	-6,33	19,14	-1,24	3,9	0,00	0,0

Datum	Vindrikt °	Fukt inne Rh%	Fukt ute Rh%	Vindhast m/s	Temp in °C	Temp ute °C	Nb. Mån mm	Tryck Mbar	Daggp °C	Kyleffekt °C	Vix inne °C	Vix ute °C	Vindby m/s	Korr lufttryck	Nederb./dygn mm
2004-12-18 17:00	306	26	91	2,8	19,53	-4,49	37,6	986,50	-6,17	-7,94	18,94	-1,52	3,9	0,00	0,0
2004-12-18 17:30	305	27	91	2,4	19,33	-4,69	37,6	987,50	-6,37	-6,75	18,77	-1,72	4,9	0,00	0,0
2004-12-18 18:00	306	27	92	2,2	19,13	-4,99	37,6	987,50	-6,52	-4,99	18,57	-1,94	3,9	0,00	0,0
2004-12-18 18:30	301	27	91	3,0	19,03	-5,19	37,6	987,50	-6,87	-8,70	18,47	-2,22	4,1	0,00	0,0
2004-12-18 19:00	310	26	91	1,8	18,83	-5,19	37,6	988,50	-6,87	-5,19	18,24	-2,22	4,1	0,00	0,0
2004-12-18 19:30	317	26	90	2,0	18,73	-5,69	37,6	988,50	-7,51	-5,69	18,14	-2,80	3,1	0,00	0,0
2004-12-18 20:00	286	26	92	2,4	18,73	-5,79	37,6	988,50	-7,31	-7,91	18,14	-2,74	3,7	0,00	0,0
2004-12-18 20:30	298	26	91	1,2	18,63	-5,89	37,6	988,50	-7,56	-5,89	18,04	-2,92	3,3	0,00	0,0
2004-12-18 21:00	281	26	94	3,5	18,53	-6,09	37,6	988,50	-7,32	-11,14	17,94	-2,87	3,7	0,00	0,0
2004-12-18 21:30	309	27	96	2,0	18,43	-5,89	37,6	989,50	-6,84	-5,89	17,87	-2,51	4,9	0,00	0,0
2004-12-18 22:00	301	27	98	1,4	18,43	-5,89	37,6	989,50	-6,56	-5,89	17,87	-2,33	4,7	0,00	0,0
2004-12-18 22:30	342	27	95	1,4	18,33	-6,09	37,6	989,50	-7,18	-6,09	17,77	-2,79	3,0	0,00	0,0
2004-12-18 23:00	351	27	95	2,2	18,33	-6,39	37,6	989,50	-7,48	-6,39	17,77	-3,09	3,3	0,00	0,0
2004-12-18 23:30	315	27	94	2,0	18,33	-6,59	37,6	990,50	-7,82	-6,59	17,77	-3,37	2,4	0,00	0,0
2004-12-19 00:00	317	27	94	1,8	18,63	-6,69	37,6	990,50	-7,91	-6,69	18,07	-3,47	3,0	0,00	0,0
2004-12-19 00:30	351	27	95	2,0	18,73	-6,49	37,6	990,50	-7,57	-6,49	18,17	-3,19	2,8	0,00	0,0
2004-12-19 01:00	302	27	97	1,6	19,23	-6,49	37,6	990,50	-7,30	-6,49	18,67	-3,02	3,0	0,00	0,0
2004-12-19 01:30	247	26	98	2,4	19,83	-6,99	37,6	990,50	-7,66	-9,18	19,24	-3,44	3,3	0,00	0,0
2004-12-19 02:00	292	26	100	2,4	20,33	-6,69	37,6	990,50	-7,09	-8,86	19,74	-2,96	3,5	0,00	0,0
2004-12-19 02:30	292	26	100	3,1	20,53	-6,49	37,6	990,50	-6,89	-10,12	19,94	-2,76	4,1	0,00	0,0
2004-12-19 03:00	296	26	100	2,8	20,43	-6,29	37,6	990,50	-6,69	-9,90	19,84	-2,56	5,2	0,00	0,0
2004-12-19 03:30	337	26	100	2,6	20,13	-6,59	37,6	990,50	-6,99	-8,76	19,54	-2,86	5,6	0,00	0,0
2004-12-19 04:00	291	26	99	1,6	19,83	-6,89	37,6	990,50	-7,42	-6,89	19,24	-3,25	3,5	0,00	0,0
2004-12-19 04:30	291	26	99	0,0	19,63	-7,49	37,6	990,50	-8,02	-7,49	19,04	-3,85	2,6	0,00	0,0
2004-12-19 05:00	262	26	100	1,6	19,43	-7,69	37,6	990,50	-8,09	-7,69	18,84	-3,96	2,6	0,00	0,0
2004-12-19 05:30	282	26	100	1,4	19,63	-8,09	37,6	990,50	-8,49	-8,09	19,04	-4,36	2,2	0,00	0,0
2004-12-19 06:00	257	26	99	1,4	19,93	-8,19	37,6	990,50	-8,72	-8,19	19,34	-4,55	2,2	0,00	0,0
2004-12-19 06:30	275	26	100	2,0	20,33	-7,69	37,6	990,50	-8,09	-7,69	19,74	-3,96	3,5	0,00	0,0
2004-12-19 07:00	298	26	100	1,6	20,53	-7,49	37,6	991,50	-7,89	-7,49	19,94	-3,76	3,5	0,00	0,0
2004-12-19 07:30	291	26	100	0,0	20,73	-7,79	37,6	990,50	-8,19	-7,79	20,14	-4,06	1,8	0,00	0,0
2004-12-19 08:00	293	26	100	1,2	20,63	-7,89	37,6	991,50	-8,29	-7,89	20,04	-4,16	1,8	0,00	0,0
2004-12-19 08:30	298	26	100	0,0	20,53	-8,09	37,6	991,50	-8,49	-8,09	19,94	-4,36	2,2	0,00	0,0
2004-12-19 09:00	322	26	100	1,4	20,43	-7,59	37,6	991,50	-7,99	-7,59	19,84	-3,86	2,8	0,00	0,0
2004-12-19 09:30	303	26	100	2,2	20,23	-7,59	37,6	991,50	-7,99	-7,59	19,64	-3,86	3,5	0,00	0,0
2004-12-19 10:00	268	26	100	3,1	19,93	-7,09	37,6	991,50	-7,49	-10,78	19,34	-3,36	3,9	0,00	0,0
2004-12-19 10:30	289	26	100	1,6	19,73	-6,89	37,6	991,50	-7,29	-6,89	19,14	-3,16	3,7	0,00	0,0
2004-12-19 11:00	270	26	100	2,0	19,73	-7,19	37,6	991,50	-7,59	-7,19	19,14	-3,46	2,8	0,00	0,0
2004-12-19 11:30	287	26	100	2,6	19,63	-6,59	37,6	991,50	-6,99	-8,76	19,04	-2,86	3,9	0,00	0,0
2004-12-19 12:00	289	26	100	3,3	19,63	-6,09	37,6	991,50	-6,49	-11,14	19,04	-2,36	5,2	0,00	0,0
2004-12-19 12:30	292	26	98	2,6	19,43	-5,99	37,6	991,50	-6,66	-8,13	18,84	-2,43	6,6	0,00	0,0
2004-12-19 13:00	294	26	97	3,5	19,33	-5,89	37,6	991,50	-6,70	-10,91	18,74	-2,42	6,0	0,00	0,0
2004-12-19 13:30	305	26	96	2,0	19,23	-6,09	37,6	991,50	-7,04	-6,09	18,64	-2,71	4,1	0,00	0,0
2004-12-19 14:00	297	26	95	2,0	19,03	-5,89	37,6	991,50	-6,98	-5,89	18,44	-2,59	6,4	0,00	0,0
2004-12-19 14:30	312	26	95	2,6	18,93	-6,09	37,6	992,50	-7,18	-8,23	18,34	-2,79	4,3	0,00	0,0
2004-12-19 15:00	306	26	96	1,6	18,73	-6,09	37,6	992,50	-7,04	-6,09	18,14	-2,71	3,5	0,00	0,0
2004-12-19 15:30	291	26	96	2,4	18,63	-6,59	37,6	992,50	-7,53	-8,76	18,04	-3,21	2,8	0,00	0,0
2004-12-19 16:00	312	26	100	2,2	18,53	-6,59	37,6	993,50	-6,99	-6,59	17,94	-2,86	3,3	0,00	0,0
2004-12-19 16:30	321	26	100	2,6	18,43	-6,39	37,6	993,50	-6,79	-8,55	17,84	-2,66	3,9	0,00	0,0
2004-12-19 17:00	296	26	100	2,6	18,43	-6,29	37,6	993,50	-6,69	-8,44	17,84	-2,56	3,9	0,00	0,0
2004-12-19 17:30	301	26	98	2,6	18,53	-6,49	37,6	993,50	-7,16	-8,65	17,94	-2,94	3,5	0,00	0,0

Datum	Vindrikt °	Fukt inne Rh%	Fukt ute Rh%	Vindhast m/s	Temp in °C	Temp ute °C	Nb. Mån mm	Tryck Mbar	Daggp °C	Kyleffekt °C	Vix inne °C	Vix ute °C	Vindby m/s	Korr lufttryck	Nederb./dygn mm
2004-12-19 18:00	325	26	98	2,2	18,93	-6,69	37,6	993,50	-7,36	-6,69	18,34	-3,14	3,7	0,00	0,0
2004-12-19 18:30	300	26	99	1,2	19,33	-6,99	37,6	994,50	-7,52	-6,99	18,74	-3,35	3,5	0,00	0,0
2004-12-19 19:00	320	26	99	1,4	19,73	-7,59	37,6	994,50	-8,12	-7,59	19,14	-3,95	2,4	0,00	0,0
2004-12-19 19:30	303	26	100	2,2	19,93	-7,69	37,6	994,50	-8,09	-7,69	19,34	-3,96	2,8	0,00	0,0
2004-12-19 20:00	318	26	97	2,4	20,03	-7,99	37,6	994,50	-8,79	-10,24	19,44	-4,52	3,1	0,00	0,0
2004-12-19 20:30	291	26	96	2,6	20,03	-7,69	37,6	995,50	-8,63	-9,92	19,44	-4,31	3,7	0,00	0,0
2004-12-19 21:00	290	26	92	2,0	19,93	-7,39	37,6	995,50	-8,89	-7,39	19,34	-4,34	4,9	0,00	0,0
2004-12-19 21:30	290	26	91	2,8	19,73	-7,29	37,6	995,50	-8,94	-10,99	19,14	-4,32	4,3	0,00	0,0
2004-12-19 22:00	295	26	91	3,1	19,53	-7,39	37,6	995,50	-9,04	-11,10	18,94	-4,42	3,9	0,00	0,0
2004-12-19 22:30	294	26	91	3,9	19,33	-7,39	37,6	996,50	-9,04	-14,10	18,74	-4,42	5,0	0,00	0,0
2004-12-19 23:00	312	26	93	3,9	19,33	-7,09	37,6	996,50	-8,45	-13,75	18,74	-3,96	5,8	0,00	0,0
2004-12-19 23:30	313	26	92	3,3	19,33	-7,29	37,6	996,50	-8,79	-12,49	18,74	-4,24	3,9	0,00	0,0
2004-12-20 00:00	309	25	91	3,9	19,53	-7,09	37,6	996,50	-8,74	-13,75	18,90	-4,12	4,5	0,00	0,0
2004-12-20 00:30	309	25	91	3,3	19,73	-7,09	37,6	997,50	-8,74	-12,27	19,10	-4,12	5,0	0,00	0,0
2004-12-20 01:00	289	25	92	2,8	19,93	-7,29	37,6	997,50	-8,79	-10,99	19,30	-4,24	4,7	0,00	0,0
2004-12-20 01:30	304	25	94	2,8	20,03	-7,49	37,6	997,50	-8,71	-11,21	19,40	-4,27	4,1	0,00	0,0
2004-12-20 02:00	356	25	92	2,4	20,13	-7,99	37,6	998,51	-9,48	-10,24	19,50	-4,94	7,1	0,00	0,0
2004-12-20 02:30	320	25	95	2,4	20,03	-7,89	37,6	998,51	-8,96	-10,13	19,40	-4,59	4,3	0,00	0,0
2004-12-20 03:00	298	25	97	3,5	19,93	-7,79	37,6	998,51	-8,59	-13,06	19,30	-4,32	4,7	0,00	0,0
2004-12-20 03:30	291	25	100	2,6	19,83	-7,39	37,6	998,51	-7,79	-9,60	19,20	-3,66	5,4	0,00	0,0
2004-12-20 04:00	320	25	100	3,0	19,63	-7,29	37,6	999,51	-7,69	-10,99	19,00	-3,56	4,9	0,00	0,0
2004-12-20 04:30	287	25	100	1,8	19,53	-7,59	37,6	999,51	-7,99	-7,59	18,90	-3,86	4,3	0,00	0,0
2004-12-20 05:00	297	25	97	3,0	19,53	-7,59	37,6	999,51	-8,39	-11,32	18,90	-4,12	4,3	0,00	0,0
2004-12-20 05:30	284	25	96	3,1	19,63	-7,79	37,6	1000,51	-8,73	-11,54	19,00	-4,41	4,7	0,00	0,0
2004-12-20 06:00	306	25	94	2,4	19,73	-7,99	37,6	1000,51	-9,20	-10,24	19,10	-4,77	3,3	0,00	0,0
2004-12-20 06:30	295	25	92	2,4	19,93	-7,79	37,6	1001,51	-9,29	-10,03	19,30	-4,74	3,1	0,00	0,0
2004-12-20 07:00	309	25	95	3,3	20,03	-7,69	37,6	1001,51	-8,77	-12,94	19,40	-4,39	4,1	0,00	0,0
2004-12-20 07:30	281	25	96	2,8	20,13	-7,59	37,6	1001,51	-8,53	-11,32	19,50	-4,21	4,9	0,00	0,0
2004-12-20 08:00	315	25	96	1,6	20,13	-7,59	37,6	1002,51	-8,53	-7,59	19,50	-4,21	4,7	0,00	0,0
2004-12-20 08:30	344	25	94	3,0	20,13	-8,49	37,6	1002,51	-9,70	-12,31	19,50	-5,27	3,0	0,00	0,0
2004-12-20 09:00	305	25	94	1,8	20,03	-8,29	37,6	1003,51	-9,50	-8,29	19,40	-5,07	3,0	0,00	0,0
2004-12-20 09:30	320	25	94	2,0	20,03	-8,29	37,6	1003,51	-9,50	-8,29	19,40	-5,07	3,0	0,00	0,0
2004-12-20 10:00	294	25	94	2,0	19,93	-8,89	37,6	1003,51	-10,09	-8,89	19,30	-5,68	2,4	0,00	0,0
2004-12-20 10:30	328	25	95	1,6	19,83	-8,89	37,6	1004,51	-9,96	-8,89	19,20	-5,59	3,0	0,00	0,0
2004-12-20 11:00	286	25	97	3,0	19,83	-8,49	37,6	1004,51	-9,28	-12,31	19,20	-5,02	3,5	0,00	0,0
2004-12-20 11:30	329	25	97	0,0	19,73	-8,19	37,6	1004,51	-8,99	-8,19	19,10	-4,72	3,1	0,00	0,0
2004-12-20 12:00	333	25	96	0,0	19,63	-8,39	37,6	1005,51	-9,32	-8,39	19,00	-5,01	2,0	0,00	0,0
2004-12-20 12:30	331	26	96	1,2	19,53	-8,49	37,6	1005,51	-9,42	-8,49	18,94	-5,11	2,0	0,00	0,0
2004-12-20 13:00	334	26	96	1,8	19,33	-7,99	37,6	1005,51	-8,92	-7,99	18,74	-4,61	3,5	0,00	0,0
2004-12-20 13:30	314	25	96	1,2	19,13	-8,09	37,6	1006,51	-9,02	-8,09	18,50	-4,71	2,8	0,00	0,0
2004-12-20 14:00	305	25	97	1,2	19,03	-8,09	37,6	1006,51	-8,89	-8,09	18,40	-4,62	2,8	0,00	0,0
2004-12-20 14:30	306	25	97	1,4	18,93	-8,49	37,6	1007,51	-9,28	-8,49	18,30	-5,02	1,6	0,00	0,0
2004-12-20 15:00	327	25	99	0,0	18,83	-7,89	37,6	1007,51	-8,42	-7,89	18,20	-4,25	2,0	0,00	0,0
2004-12-20 15:30	327	25	98	0,0	18,73	-8,89	37,6	1007,51	-9,55	-8,89	18,10	-5,34	0,0	0,00	0,0
2004-12-20 16:00	327	25	98	0,0	18,63	-9,49	37,6	1008,51	-10,15	-9,49	18,00	-5,94	1,4	0,00	0,0
2004-12-20 16:30	297	25	100	1,4	18,53	-8,39	37,6	1008,51	-8,78	-8,39	17,90	-4,66	3,0	0,00	0,0
2004-12-20 17:00	300	25	100	1,4	18,63	-8,49	37,6	1008,51	-8,88	-8,49	18,00	-4,76	2,6	0,00	0,0
2004-12-20 17:30	296	26	100	0,0	18,93	-8,89	37,6	1008,51	-9,28	-8,89	18,34	-5,16	2,2	0,00	0,0
2004-12-20 18:00	298	26	100	0,0	19,43	-9,09	37,6	1008,51	-9,48	-9,09	18,84	-5,36	2,0	0,00	0,0
2004-12-20 18:30	321	25	99	0,0	19,83	-9,89	37,6	1009,51	-10,41	-9,89	19,20	-6,25	1,2	0,00	0,0

Datum	Vindrikt °	Fukt inne Rh%	Fukt ute Rh%	Vindhast m/s	Temp in °C	Temp ute °C	Nb. Mån mm	Tryck Mbar	Daggp °C	Kyleffekt °C	Vix inne °C	Vix ute °C	Vindby m/s	Korr lufttryck	Nederb./dygn mm
2004-12-20 19:00	321	25	99	0,0	20,13	-10,59	39,1	1009,51	-11,11	-10,59	19,50	-6,95	3,3	1,52	1,5
2004-12-20 19:30	321	25	99	0,0	20,13	-10,39	39,1	1009,51	-10,91	-10,39	19,50	-6,75	1,8	1,52	1,5
2004-12-20 20:00	307	25	100	1,6	19,93	-9,89	39,1	1010,51	-10,28	-9,89	19,30	-6,16	2,0	0,00	1,5
2004-12-20 20:30	307	25	100	0,0	19,63	-9,29	39,1	1010,51	-9,68	-9,29	19,00	-5,56	1,8	0,00	1,5
2004-12-20 21:00	292	26	100	1,6	19,43	-8,39	39,1	1010,51	-8,78	-8,39	18,84	-4,66	2,4	0,00	1,5
2004-12-20 21:30	292	26	100	0,0	19,23	-8,69	39,1	1010,51	-9,08	-8,69	18,64	-4,96	2,0	0,00	1,5
2004-12-20 22:00	292	26	100	0,0	19,23	-8,89	39,1	1010,51	-9,28	-8,89	18,64	-5,16	0,0	0,00	1,5
2004-12-20 22:30	292	26	100	0,0	19,33	-9,39	39,1	1010,51	-9,78	-9,39	18,74	-5,66	1,6	0,00	1,5
2004-12-20 23:00	292	25	100	0,0	19,53	-9,89	39,1	1010,51	-10,28	-9,89	18,90	-6,16	1,4	0,00	1,5
2004-12-20 23:30	292	25	100	0,0	19,93	-10,09	39,1	1010,51	-10,48	-10,09	19,30	-6,36	0,0	0,00	1,5
2004-12-21 00:00	326	25	100	0,0	20,23	-9,99	39,1	1010,51	-10,38	-9,99	19,60	-6,26	1,4	0,00	0,0
2004-12-21 00:30	293	26	100	2,0	20,43	-9,09	39,1	1010,51	-9,48	-9,09	19,84	-5,36	2,2	0,00	0,0
2004-12-21 01:00	291	25	100	2,0	20,53	-8,59	39,1	1010,51	-8,98	-8,59	19,90	-4,86	3,0	0,00	0,0
2004-12-21 01:30	289	25	100	0,0	20,53	-8,69	39,1	1010,51	-9,08	-8,69	19,90	-4,96	2,6	0,00	0,0
2004-12-21 02:00	289	25	100	1,2	20,43	-8,69	39,1	1010,51	-9,08	-8,69	19,80	-4,96	1,6	0,00	0,0
2004-12-21 02:30	289	25	100	0,0	20,33	-9,79	39,1	1010,51	-10,18	-9,79	19,70	-6,06	1,4	0,00	0,0
2004-12-21 03:00	110	25	100	0,0	20,13	-10,19	39,1	1010,51	-10,58	-10,19	19,50	-6,46	1,2	0,00	0,0
2004-12-21 03:30	110	25	100	0,0	20,03	-10,39	39,1	1010,51	-10,78	-10,39	19,40	-6,67	0,0	0,00	0,0
2004-12-21 04:00	110	25	100	0,0	19,93	-10,80	39,1	1010,51	-11,18	-10,80	19,30	-7,07	1,8	0,00	0,0
2004-12-21 04:30	110	25	100	1,6	19,93	-11,20	39,1	1010,51	-11,58	-11,20	19,30	-7,47	1,6	0,00	0,0
2004-12-21 05:00	110	25	100	0,0	20,03	-11,10	39,1	1009,51	-11,48	-11,10	19,40	-7,37	1,8	0,00	0,0
2004-12-21 05:30	110	25	100	0,0	20,13	-10,80	39,1	1009,51	-11,18	-10,80	19,50	-7,07	0,0	0,00	0,0
2004-12-21 06:00	110	25	100	0,0	20,33	-10,90	39,1	1009,51	-11,28	-10,90	19,70	-7,17	1,8	0,00	0,0
2004-12-21 06:30	116	25	100	0,0	20,53	-10,19	39,1	1009,51	-10,58	-10,19	19,90	-6,46	1,8	0,00	0,0
2004-12-21 07:00	94	25	100	0,0	20,63	-9,99	39,1	1009,51	-10,38	-9,99	20,00	-6,26	1,8	0,00	0,0
2004-12-21 07:30	94	25	100	0,0	20,73	-10,19	39,1	1009,51	-10,58	-10,19	20,10	-6,46	1,4	0,00	0,0
2004-12-21 08:00	94	25	100	0,0	20,73	-10,29	39,1	1009,51	-10,68	-10,29	20,10	-6,57	1,2	0,00	0,0
2004-12-21 08:30	94	25	100	0,0	20,63	-10,80	39,1	1009,51	-11,18	-10,80	20,00	-7,07	1,6	0,00	0,0
2004-12-21 09:00	94	25	100	0,0	20,43	-11,40	39,1	1009,51	-11,78	-11,40	19,80	-7,67	0,0	0,00	0,0
2004-12-21 09:30	94	25	100	0,0	20,33	-11,70	39,1	1009,51	-12,08	-11,70	19,70	-7,97	1,4	0,00	0,0
2004-12-21 10:00	94	25	100	0,0	20,13	-12,00	39,1	1009,51	-12,38	-12,00	19,50	-8,27	1,4	0,00	0,0
2004-12-21 10:30	106	25	100	0,0	20,03	-11,80	39,1	1008,51	-12,18	-11,80	19,40	-8,07	1,4	0,00	0,0
2004-12-21 11:00	106	25	100	0,0	19,93	-11,70	39,1	1008,51	-12,08	-11,70	19,30	-7,97	1,4	0,00	0,0
2004-12-21 11:30	106	25	100	0,0	19,93	-11,30	39,1	1008,51	-11,68	-11,30	19,30	-7,57	1,8	0,00	0,0
2004-12-21 12:00	177	25	100	0,0	19,83	-11,70	39,1	1008,51	-12,08	-11,70	19,20	-7,97	2,4	0,00	0,0
2004-12-21 12:30	177	25	100	0,0	19,63	-11,70	39,1	1007,51	-12,08	-11,70	19,00	-7,97	1,6	0,00	0,0
2004-12-21 13:00	177	25	100	0,0	19,43	-11,60	39,1	1007,51	-11,98	-11,60	18,80	-7,87	1,8	0,00	0,0
2004-12-21 13:30	177	25	100	0,0	19,23	-12,10	39,1	1007,51	-12,48	-12,10	18,60	-8,37	0,0	0,00	0,0
2004-12-21 14:00	177	25	100	0,0	19,03	-11,90	39,1	1007,51	-12,28	-11,90	18,40	-8,17	2,0	0,00	0,0
2004-12-21 14:30	119	25	100	1,4	18,93	-12,00	39,1	1007,51	-12,38	-12,00	18,30	-8,27	1,8	0,00	0,0
2004-12-21 15:00	119	25	100	1,6	18,83	-11,90	39,1	1006,51	-12,28	-11,90	18,20	-8,17	1,8	0,00	0,0
2004-12-21 15:30	119	25	100	0,0	18,73	-12,20	39,1	1006,51	-12,58	-12,20	18,10	-8,47	1,8	0,00	0,0
2004-12-21 16:00	119	25	100	0,0	18,53	-12,30	39,1	1006,51	-12,67	-12,30	17,90	-8,57	1,6	0,00	0,0
2004-12-21 16:30	120	25	100	0,0	18,53	-12,20	39,1	1005,51	-12,58	-12,20	17,90	-8,47	2,0	0,00	0,0
2004-12-21 17:00	119	25	100	0,0	18,63	-12,20	39,1	1005,51	-12,58	-12,20	18,00	-8,47	2,0	0,00	0,0
2004-12-21 17:30	111	25	100	1,2	19,13	-11,70	39,1	1005,51	-12,08	-11,70	18,50	-7,97	2,0	0,00	0,0
2004-12-21 18:00	83	25	100	1,4	19,83	-11,50	39,1	1004,51	-11,88	-11,50	19,20	-7,77	2,2	0,00	0,0
2004-12-21 18:30	95	25	100	0,0	20,33	-11,60	39,1	1004,51	-11,98	-11,60	19,70	-7,87	2,4	0,00	0,0
2004-12-21 19:00	95	25	100	1,2	20,43	-11,50	39,1	1003,51	-11,88	-11,50	19,80	-7,77	2,2	0,00	0,0
2004-12-21 19:30	95	25	100	1,6	20,23	-11,60	39,1	1003,51	-11,98	-11,60	19,60	-7,87	1,8	0,00	0,0

Datum	Vindrikt °	Fukt inne Rh%	Fukt ute Rh%	Vindhast m/s	Temp in °C	Temp ute °C	Nb. Mån mm	Tryck Mbar	Daggp °C	Kyleffekt °C	Vix inne °C	Vix ute °C	Vindby m/s	Korr lufttryck	Nederb./dygn mm
2004-12-21 20:00	98	25	100	1,8	19,93	-11,40	39,1	1003,51	-11,78	-11,40	19,30	-7,67	2,2	0,00	0,0
2004-12-21 20:30	74	25	100	2,2	19,63	-11,30	39,1	1002,51	-11,68	-11,30	19,00	-7,57	3,0	0,00	0,0
2004-12-21 21:00	91	25	100	1,6	19,43	-11,80	39,1	1001,51	-12,18	-11,80	18,80	-8,07	2,4	0,00	0,0
2004-12-21 21:30	96	25	100	1,4	19,43	-11,50	39,1	1001,51	-11,88	-11,50	18,80	-7,77	2,6	0,00	0,0
2004-12-21 22:00	74	25	100	2,0	19,83	-11,50	39,1	1000,51	-11,88	-11,50	19,20	-7,77	2,8	0,00	0,0
2004-12-21 22:30	90	25	100	2,0	20,33	-11,30	39,1	999,51	-11,68	-11,30	19,70	-7,57	2,8	0,00	0,0
2004-12-21 23:00	98	25	100	1,4	20,73	-11,70	39,1	999,51	-12,08	-11,70	20,10	-7,97	2,8	0,00	0,0
2004-12-21 23:30	91	25	100	1,6	20,93	-11,40	39,1	998,51	-11,78	-11,40	20,30	-7,67	2,6	0,00	0,0
2004-12-22 00:00	99	25	100	2,4	20,73	-11,10	39,1	997,50	-11,48	-13,51	20,10	-7,37	2,6	0,00	0,0
2004-12-22 00:30	90	25	100	1,6	20,43	-11,30	39,1	997,50	-11,48	-11,30	19,80	-12,53	2,4	0,00	0,0
2004-12-22 01:00	99	25	100	1,8	20,03	-11,30	39,1	996,50	-11,48	-11,30	19,40	-12,53	2,8	0,00	0,0
2004-12-22 01:30	116	25	100	1,8	19,83	-11,20	39,1	995,50	-11,48	-11,20	19,20	-12,43	3,1	0,00	0,0
2004-12-22 02:00	110	25	100	2,2	19,83	-10,49	39,1	994,50	-11,48	-10,49	19,20	-11,73	3,3	0,00	0,0
2004-12-22 02:30	146	25	99	2,8	20,23	-9,39	39,1	993,50	-9,91	-13,29	19,60	-5,75	4,5	0,00	0,0
2004-12-22 03:00	145	25	100	5,4	20,53	-7,69	39,1	992,50	-8,09	-19,03	19,90	-3,96	7,5	0,00	0,0
2004-12-22 03:30	150	25	100	4,1	20,83	-7,49	39,1	991,50	-7,89	-15,73	20,20	-3,76	7,9	0,00	0,0
2004-12-22 04:00	133	25	100	3,3	20,83	-7,29	39,1	990,50	-7,69	-12,49	20,20	-3,56	5,6	0,00	0,0
2004-12-22 04:30	165	24	100	5,0	20,63	-6,39	39,1	988,50	-6,79	-16,58	19,97	-2,66	9,4	0,00	0,0
2004-12-22 05:00	111	25	100	5,0	20,23	-6,29	39,1	987,50	-6,69	-16,45	19,60	-2,56	9,4	0,00	0,0
2004-12-22 05:30	107	24	100	3,3	20,03	-5,49	39,1	986,50	-5,89	-10,46	19,37	-1,76	6,8	0,00	0,0
2004-12-22 06:00	106	25	100	2,4	19,93	-5,59	39,1	984,50	-5,99	-7,70	19,30	-1,86	6,9	0,00	0,0
2004-12-22 06:30	129	25	100	5,4	19,83	-3,89	39,1	982,50	-4,30	-14,17	19,20	-0,16	9,4	0,00	0,0
2004-12-22 07:00	146	25	100	6,2	19,83	-3,19	39,1	980,50	-3,60	-14,00	19,20	0,54	8,7	0,00	0,0
2004-12-22 07:30	120	25	100	6,2	19,83	-2,29	39,1	979,50	-2,70	-12,83	19,20	1,44	10,2	0,00	0,0
2004-12-22 08:00	150	25	100	6,0	19,73	-1,39	39,1	977,49	-1,80	-11,66	19,10	2,34	11,9	0,00	0,0
2004-12-22 08:30	134	25	100	10,0	19,63	-1,09	39,1	976,49	-1,50	-16,43	19,00	2,64	12,1	0,00	0,0
2004-12-22 09:00	138	25	100	9,2	20,03	-0,69	39,1	975,49	-1,10	-15,18	19,40	3,04	11,9	0,00	0,0
2004-12-22 09:30	152	24	100	5,6	20,73	-0,49	39,1	974,49	-0,90	-9,82	20,07	3,24	10,8	0,00	0,0
2004-12-22 10:00	164	24	100	6,8	21,23	-0,29	39,1	973,49	-0,70	-11,61	20,57	3,44	12,1	0,00	0,0
2004-12-22 10:30	168	24	100	7,3	21,13	-0,19	39,1	972,49	-0,60	-12,08	20,47	3,54	10,9	0,00	0,0
2004-12-22 11:00	169	24	100	6,2	20,93	-0,09	39,1	972,49	-0,51	-9,97	20,27	3,64	9,8	0,00	0,0
2004-12-22 11:30	149	25	100	5,6	20,43	0,11	39,1	972,49	-0,31	-9,05	19,80	3,84	9,8	0,00	0,0
2004-12-22 12:00	155	25	100	4,3	20,03	0,31	39,1	971,49	-0,11	-6,33	19,40	4,04	9,2	0,00	0,0
2004-12-22 12:30	151	25	100	5,2	19,73	0,41	39,1	971,49	-0,01	-8,01	19,10	4,14	8,5	0,00	0,0
2004-12-22 13:00	139	25	100	5,4	19,53	0,51	39,1	972,49	0,09	-8,54	18,90	4,24	7,3	0,00	0,0
2004-12-22 13:30	156	25	100	3,5	19,43	0,51	39,6	972,49	0,09	-3,68	18,80	4,24	7,1	0,51	0,5
2004-12-22 14:00	149	25	100	3,7	19,43	0,41	39,6	971,49	-0,01	-5,00	18,80	4,14	5,4	0,51	0,5
2004-12-22 14:30	174	25	100	3,9	19,43	0,31	39,6	971,49	-0,11	-5,12	18,80	4,04	4,5	0,00	0,5
2004-12-22 15:00	198	25	100	1,8	19,33	0,11	39,6	971,49	-0,31	0,11	18,70	3,84	4,1	0,00	0,5
2004-12-22 15:30	169	25	100	2,2	19,33	-0,09	39,6	972,49	-0,51	-0,09	18,70	3,64	4,1	0,00	0,5
2004-12-22 16:00	192	25	100	3,9	19,33	0,01	39,6	972,49	-0,41	-5,47	18,70	3,74	3,9	0,00	0,5
2004-12-22 16:30	252	25	100	5,6	19,33	0,51	39,6	973,49	0,09	-8,54	18,70	4,24	9,8	0,00	0,5
2004-12-22 17:00	242	25	99	1,4	19,33	0,11	39,6	973,49	-0,45	0,11	18,70	3,76	6,0	0,00	0,5
2004-12-22 17:30	272	25	93	4,3	19,23	-0,19	39,6	973,49	-1,63	-6,94	18,60	2,95	6,0	0,00	0,5
2004-12-22 18:00	278	25	90	3,1	19,23	-0,39	39,6	973,49	-2,28	-3,46	18,60	2,51	7,1	0,00	0,5
2004-12-22 18:30	257	25	91	4,1	19,23	-0,49	39,6	973,49	-2,23	-7,30	18,60	2,49	6,0	0,00	0,5
2004-12-22 19:00	266	25	95	3,5	19,23	-0,69	39,6	974,49	-1,82	-5,03	18,60	2,62	5,2	0,00	0,5
2004-12-22 19:30	282	25	98	3,7	19,13	-0,89	39,6	975,49	-1,59	-6,52	18,50	2,67	6,2	0,00	0,5
2004-12-22 20:00	278	25	97	2,4	19,13	-0,99	39,6	975,49	-1,83	-2,85	18,50	2,48	6,6	0,00	0,5
2004-12-22 20:30	288	25	96	4,1	19,03	-1,19	39,6	976,49	-2,17	-8,14	18,40	2,20	6,8	0,00	0,5



Datum	Vindrikt °	Fukt inne Rh%	Fukt ute Rh%	Vindhast m/s	Temp in °C	Temp ute °C	Nb. Mån mm	Tryck Mbar	Daggp °C	Kyleffekt °C	Vix inne °C	Vix ute °C	Vindby m/s	Korr lufttryck	Nederb./dygn mm
2004-12-22 21:00	319	25	95	2,4	19,03	-1,79	39,6	976,49	-2,91	-3,69	18,40	1,51	6,0	0,00	0,5
2004-12-22 21:30	25	25	87	3,1	19,13	-2,39	39,6	978,50	-4,72	-5,64	18,50	0,27	5,2	0,00	0,5
2004-12-22 22:00	299	25	85	1,4	19,13	-3,29	39,6	978,50	-5,92	-3,29	18,50	-0,79	6,0	0,00	0,5
2004-12-22 22:30	326	25	83	3,1	19,13	-3,59	39,6	980,50	-6,54	-6,95	18,50	-1,24	7,1	0,00	0,5
2004-12-22 23:00	281	25	84	3,5	19,13	-4,09	39,6	980,50	-6,86	-8,88	18,50	-1,66	6,8	0,00	0,5
2004-12-22 23:30	337	25	81	1,6	19,13	-4,89	39,6	980,50	-8,13	-4,89	18,50	-2,69	5,4	0,00	0,5
2004-12-23 00:00	338	25	80	1,4	19,23	-5,39	39,6	981,50	-8,78	-5,39	18,60	-3,26	2,4	0,00	0,0
2004-12-23 00:30	292	25	80	1,6	19,43	-5,89	39,6	981,50	-9,27	-5,89	18,80	-3,76	2,2	0,00	0,0
2004-12-23 01:00	281	25	85	2,8	19,53	-6,09	39,6	982,50	-8,66	-9,68	18,90	-3,59	3,1	0,00	0,0
2004-12-23 01:30	301	25	84	0,0	19,73	-6,59	39,6	982,50	-9,31	-6,59	19,10	-4,17	3,1	0,00	0,0
2004-12-23 02:00	296	25	85	0,0	19,93	-7,49	39,6	982,50	-10,03	-7,49	19,30	-4,99	1,6	0,00	0,0
2004-12-23 02:30	305	25	89	1,2	20,13	-7,79	39,6	982,50	-9,72	-7,79	19,50	-4,98	2,4	0,00	0,0
2004-12-23 03:00	347	25	89	0,0	20,33	-7,39	39,6	981,50	-9,33	-7,39	19,70	-4,58	2,0	0,00	0,0
2004-12-23 03:30	347	25	86	0,0	20,33	-7,59	39,6	981,50	-9,98	-7,59	19,70	-5,01	1,4	0,00	0,0
2004-12-23 04:00	351	25	85	0,0	20,33	-8,59	39,6	980,50	-11,11	-8,59	19,70	-6,09	1,2	0,00	0,0
2004-12-23 04:30	351	25	90	0,0	20,33	-9,59	39,6	980,50	-11,35	-9,59	19,70	-6,70	1,6	0,00	0,0
2004-12-23 05:00	351	25	88	0,0	20,23	-9,89	39,6	980,50	-11,94	-9,89	19,60	-7,16	0,0	0,00	0,0
2004-12-23 05:30	101	25	93	1,4	20,13	-9,39	39,6	980,50	-10,73	-9,39	19,50	-6,26	2,0	0,00	0,0
2004-12-23 06:00	114	25	94	2,0	20,13	-8,39	39,6	980,50	-9,60	-8,39	19,50	-5,17	3,1	0,00	0,0
2004-12-23 06:30	120	25	95	3,3	20,13	-8,09	39,6	980,50	-9,16	-13,40	19,50	-4,79	3,9	0,00	0,0
2004-12-23 07:00	136	25	90	4,3	20,13	-7,69	39,6	978,50	-9,48	-15,97	19,50	-4,80	6,4	0,00	0,0
2004-12-23 07:30	152	25	84	5,2	20,13	-6,89	39,6	978,50	-9,60	-17,21	19,50	-4,47	6,6	0,00	0,0
2004-12-23 08:00	129	25	82	3,3	20,23	-6,69	39,6	978,50	-9,72	-11,81	19,60	-4,41	6,9	0,00	0,0
2004-12-23 08:30	137	25	81	3,7	20,43	-6,59	39,6	977,49	-9,79	-13,17	19,80	-4,39	6,8	0,00	0,0
2004-12-23 09:00	128	24	79	5,2	20,53	-6,79	39,6	977,49	-10,31	-17,08	19,87	-4,73	6,8	0,00	0,0
2004-12-23 09:30	134	25	78	6,0	20,53	-6,79	39,6	976,49	-10,48	-18,68	19,90	-4,80	6,8	0,00	0,0
2004-12-23 10:00	98	25	75	4,5	20,23	-6,59	39,6	975,49	-10,80	-16,04	19,60	-4,81	8,5	0,00	0,0
2004-12-23 10:30	124	25	79	3,5	19,93	-6,89	39,6	974,49	-10,41	-12,04	19,30	-4,83	8,5	0,00	0,0
2004-12-23 11:00	122	24	79	6,2	19,63	-6,69	39,6	973,49	-10,21	-18,55	18,97	-4,63	8,3	0,00	0,0
2004-12-23 11:30	118	25	75	3,7	19,33	-6,39	39,6	973,49	-10,60	-12,94	18,70	-4,61	10,4	0,00	0,0
2004-12-23 12:00	127	25	75	5,6	19,23	-6,29	39,6	972,49	-10,51	-17,24	18,60	-4,51	9,4	0,00	0,0
2004-12-23 12:30	127	25	76	6,0	19,43	-6,09	39,6	972,49	-10,14	-17,77	18,80	-4,24	10,0	0,00	0,0
2004-12-23 13:00	107	24	80	3,1	19,73	-6,19	39,6	971,49	-9,56	-9,79	19,07	-4,06	9,2	0,00	0,0
2004-12-23 13:30	111	24	88	3,1	20,03	-6,49	39,6	970,49	-8,59	-10,12	19,37	-3,76	10,0	0,00	0,0
2004-12-23 14:00	101	25	96	4,5	20,33	-6,99	39,6	969,49	-7,93	-16,53	19,70	-3,61	7,5	0,00	0,0
2004-12-23 14:30	107	25	100	3,7	20,43	-6,89	39,6	968,49	-7,29	-13,52	19,80	-3,16	6,2	0,00	0,0
2004-12-23 15:00	105	25	100	2,8	20,43	-6,59	39,6	967,49	-6,99	-10,23	19,80	-2,86	6,9	0,00	0,0
2004-12-23 15:30	120	25	100	4,1	20,23	-6,39	39,6	967,49	-6,79	-14,40	19,60	-2,66	5,8	0,00	0,0
2004-12-23 16:00	109	25	100	4,3	19,93	-6,29	39,6	967,49	-6,69	-14,28	19,30	-2,56	6,0	0,00	0,0
2004-12-23 16:30	114	24	100	4,5	19,73	-6,29	39,6	966,49	-6,69	-15,66	19,07	-2,56	6,0	0,00	0,0
2004-12-23 17:00	115	25	100	3,0	19,53	-6,39	39,6	966,49	-6,79	-10,01	18,90	-2,66	6,0	0,00	0,0
2004-12-23 17:30	121	25	100	2,8	19,33	-6,29	39,6	966,49	-6,69	-9,90	18,70	-2,56	4,9	0,00	0,0
2004-12-23 18:00	108	25	100	1,6	19,33	-6,19	39,6	965,49	-6,59	-6,19	18,70	-2,46	3,5	0,00	0,0
2004-12-23 18:30	118	25	100	1,2	19,43	-6,19	39,6	965,49	-6,59	-6,19	18,80	-2,46	2,4	0,00	0,0
2004-12-23 19:00	120	25	100	0,0	19,63	-6,39	39,6	965,49	-6,79	-6,39	19,00	-2,66	2,0	0,00	0,0
2004-12-23 19:30	26	25	100	1,8	19,83	-6,29	39,6	966,49	-6,69	-6,29	19,20	-2,56	2,2	0,00	0,0
2004-12-23 20:00	303	25	100	2,0	20,03	-6,29	39,6	966,49	-6,69	-6,29	19,40	-2,56	2,6	0,00	0,0
2004-12-23 20:30	293	25	100	2,4	20,13	-6,49	39,6	967,49	-6,89	-8,65	19,50	-2,76	3,9	0,00	0,0
2004-12-23 21:00	283	25	100	2,4	20,13	-6,69	39,6	968,49	-7,09	-8,86	19,50	-2,96	3,5	0,00	0,0
2004-12-23 21:30	263	25	99	2,0	20,13	-5,89	39,6	968,49	-6,43	-5,89	19,50	-2,25	6,2	0,00	0,0

Datum	Vindrikt °	Fukt inne Rh%	Fukt ute Rh%	Vindhast m/s	Temp in °C	Temp ute °C	Nb. Mån mm	Tryck Mbar	Daggp °C	Kyleffekt °C	Vix inne °C	Vix ute °C	Vindby m/s	Korr lufttryck	Nederb./dygn mm
2004-12-23 22:00	309	25	99	2,6	19,93	-5,89	39,6	969,49	-6,43	-8,02	19,30	-2,25	5,6	0,00	0,0
2004-12-23 22:30	291	25	98	3,9	19,73	-5,59	39,6	969,49	-6,26	-12,00	19,10	-2,03	5,8	0,00	0,0
2004-12-23 23:00	311	25	98	3,5	19,53	-5,39	39,6	970,49	-6,06	-10,34	18,90	-1,83	6,6	0,00	0,0
2004-12-23 23:30	304	25	100	3,9	19,33	-5,09	39,6	970,49	-5,49	-11,42	18,70	-1,36	8,7	0,00	0,0
2004-12-24 00:00	308	25	95	4,7	19,23	-5,49	39,6	971,49	-6,58	-14,67	18,60	-2,19	9,4	0,00	0,0
2004-12-24 00:30	313	25	86	3,0	19,33	-5,89	39,6	972,49	-8,31	-9,46	18,70	-3,31	7,9	0,00	0,0
2004-12-24 01:00	308	25	86	4,1	19,53	-5,99	39,6	972,49	-8,41	-13,92	18,90	-3,41	6,6	0,00	0,0
2004-12-24 01:30	317	25	86	3,5	19,73	-6,49	39,6	973,49	-8,90	-11,59	19,10	-3,91	6,4	0,00	0,0
2004-12-24 02:00	291	25	85	4,1	19,93	-6,99	39,6	972,49	-9,54	-15,12	19,30	-4,49	6,4	0,00	0,0
2004-12-24 02:30	280	25	86	5,2	19,93	-6,79	39,6	973,49	-9,19	-17,08	19,30	-4,21	8,7	0,00	0,0
2004-12-24 03:00	282	24	88	2,4	20,03	-7,39	39,6	973,49	-9,48	-9,60	19,37	-4,66	5,0	0,00	0,0
2004-12-24 03:30	247	25	90	2,0	20,03	-8,29	39,6	973,49	-10,07	-8,29	19,40	-5,40	3,5	0,00	0,0
2004-12-24 04:00	296	24	91	2,8	19,93	-8,19	39,6	973,49	-9,83	-11,98	19,27	-5,22	5,2	0,00	0,0
2004-12-24 04:30	289	24	93	3,1	19,83	-8,19	39,6	973,49	-9,54	-11,98	19,17	-5,06	4,9	0,00	0,0
2004-12-24 05:00	261	24	92	1,8	19,73	-8,19	39,6	973,49	-9,68	-8,19	19,07	-5,14	6,0	0,00	0,0
2004-12-24 05:30	281	24	94	3,7	19,63	-8,19	39,6	973,49	-9,40	-15,04	18,97	-4,97	4,1	0,00	0,0
2004-12-24 06:00	291	24	94	2,4	19,63	-8,09	39,6	973,49	-9,30	-10,34	18,97	-4,87	5,0	0,00	0,0
2004-12-24 06:30	297	24	94	2,6	19,53	-7,99	39,6	974,49	-9,20	-10,24	18,87	-4,77	3,9	0,00	0,0
2004-12-24 07:00	266	24	96	2,2	19,53	-7,69	39,6	973,49	-8,63	-7,69	18,87	-4,31	3,3	0,00	0,0
2004-12-24 07:30	302	25	95	3,1	19,53	-7,29	39,6	974,49	-8,37	-10,99	18,90	-3,99	4,3	0,00	0,0
2004-12-24 08:00	247	25	93	3,5	19,33	-6,99	39,6	974,49	-8,35	-12,15	18,70	-3,86	5,8	0,00	0,0
2004-12-24 08:30	274	25	91	4,7	19,23	-6,89	39,6	974,49	-8,54	-16,41	18,60	-3,92	6,6	0,00	0,0
2004-12-24 09:00	273	25	90	2,4	19,23	-7,49	39,6	974,49	-9,28	-9,71	18,60	-4,60	6,0	0,00	0,0
2004-12-24 09:30	293	24	91	2,4	19,73	-7,69	39,6	975,49	-9,33	-9,92	19,07	-4,72	4,7	0,00	0,0
2004-12-24 10:00	274	25	89	2,2	20,43	-7,29	39,6	975,49	-9,23	-7,29	19,80	-4,48	6,8	0,00	0,0
2004-12-24 10:30	265	24	87	2,6	21,23	-7,29	39,6	975,49	-9,53	-9,50	20,57	-4,64	4,7	0,00	0,0
2004-12-24 11:00	280	24	87	2,6	21,43	-7,09	39,6	975,49	-9,33	-9,29	20,77	-4,44	6,2	0,00	0,0
2004-12-24 11:30	258	24	86	2,6	21,13	-7,09	39,6	976,49	-9,49	-9,29	20,47	-4,51	6,0	0,00	0,0
2004-12-24 12:00	261	24	86	1,8	20,73	-7,09	39,6	976,49	-9,49	-7,09	20,07	-4,51	4,1	0,00	0,0
2004-12-24 12:30	259	24	84	2,0	20,33	-7,19	39,6	976,49	-9,89	-7,19	19,67	-4,77	5,4	0,00	0,0
2004-12-24 13:00	238	24	83	1,4	20,03	-7,19	39,6	977,49	-10,05	-7,19	19,37	-4,84	5,2	0,00	0,0
2004-12-24 13:30	296	24	83	2,6	19,73	-7,49	39,6	977,49	-10,34	-9,71	19,07	-5,14	3,0	0,00	0,0
2004-12-24 14:00	267	24	84	2,2	19,53	-7,99	39,6	977,49	-10,68	-7,99	18,87	-5,57	4,3	0,00	0,0
2004-12-24 14:30	273	24	85	1,2	19,33	-8,39	39,6	977,49	-10,91	-8,39	18,67	-5,89	2,8	0,00	0,0
2004-12-24 15:00	286	24	83	2,4	19,13	-8,09	39,6	977,49	-10,93	-10,34	18,47	-5,74	4,5	0,00	0,0
2004-12-24 15:30	294	24	83	0,0	19,03	-8,59	39,6	978,50	-11,42	-8,59	18,37	-6,24	3,5	0,00	0,0
2004-12-24 16:00	295	24	82	0,0	18,93	-9,39	39,6	978,50	-12,36	-9,39	18,27	-7,12	2,2	0,00	0,0
2004-12-24 16:30	254	24	83	0,0	18,83	-9,79	39,6	978,50	-12,59	-9,79	18,17	-7,44	1,2	0,00	0,0
2004-12-24 17:00	130	25	84	0,0	18,83	-10,59	39,6	978,50	-13,22	-10,59	18,20	-8,17	1,4	0,00	0,0
2004-12-24 17:30	66	25	84	0,0	18,73	-11,90	39,6	979,50	-14,49	-11,90	18,10	-9,47	1,6	0,00	0,0
2004-12-24 18:00	86	25	84	0,0	18,73	-12,50	39,6	979,50	-15,08	-12,50	18,10	-10,07	1,6	0,00	0,0
2004-12-24 18:30	86	25	84	0,0	18,73	-12,60	39,6	979,50	-15,18	-12,60	18,10	-10,17	0,0	0,00	0,0
2004-12-24 19:00	159	25	84	0,0	18,93	-12,50	39,6	979,50	-15,08	-12,50	18,30	-10,07	1,4	0,00	0,0
2004-12-24 19:30	181	25	84	0,0	19,23	-11,80	39,6	979,50	-14,39	-11,80	18,60	-9,37	1,8	0,00	0,0
2004-12-24 20:00	187	24	84	1,2	19,63	-11,20	39,6	979,50	-13,81	-11,20	18,97	-8,77	2,4	0,00	0,0
2004-12-24 20:30	187	24	84	0,0	20,03	-10,80	39,6	979,50	-13,41	-10,80	19,37	-8,37	2,2	0,00	0,0
2004-12-24 21:00	182	24	84	0,0	20,23	-10,49	39,6	980,50	-13,12	-10,49	19,57	-8,07	2,4	0,00	0,0
2004-12-24 21:30	166	24	84	1,6	20,23	-10,59	39,6	980,50	-13,22	-10,59	19,57	-8,17	2,0	0,00	0,0
2004-12-24 22:00	184	24	84	1,2	20,13	-10,49	39,6	980,50	-13,12	-10,49	19,47	-8,07	2,0	0,00	0,0
2004-12-24 22:30	184	24	84	0,0	19,83	-10,39	39,6	981,50	-13,02	-10,39	19,17	-7,97	2,0	0,00	0,0

Datum	Vindrikt °	Fukt inne Rh%	Fukt ute Rh%	Vindhast m/s	Temp in °C	Temp ute °C	Nb. Mån mm	Tryck Mbar	Daggp °C	Kyleffekt °C	Vix inne °C	Vix ute °C	Vindby m/s	Korr lufttryck	Nederb./dygn mm
2004-12-24 23:00	173	24	84	0,0	19,63	-10,59	39,6	981,50	-13,22	-10,59	18,97	-8,17	2,2	0,00	0,0
2004-12-24 23:30	175	24	84	0,0	19,43	-10,49	39,6	981,50	-13,12	-10,49	18,77	-8,07	1,6	0,00	0,0
2004-12-25 00:00	175	24	84	1,4	19,43	-10,70	39,6	981,50	-13,32	-10,70	18,77	-8,27	1,6	0,00	0,0
2004-12-25 00:30	182	24	84	0,0	19,53	-10,70	39,6	982,50	-13,32	-10,70	18,87	-11,93	1,6	0,00	0,0
2004-12-25 01:00	182	24	84	0,0	19,83	-11,30	39,6	982,50	-13,32	-11,30	19,17	-12,53	1,4	0,00	0,0
2004-12-25 01:30	182	24	84	0,0	20,33	-12,20	39,6	982,50	-13,32	-12,20	19,67	-13,43	1,2	0,00	0,0
2004-12-25 02:00	134	24	84	0,0	20,53	-12,10	39,6	982,50	-13,32	-12,10	19,87	-13,33	1,6	0,00	0,0
2004-12-25 02:30	125	24	84	0,0	20,73	-12,10	39,6	982,50	-13,32	-12,10	20,07	-13,33	1,8	0,00	0,0
2004-12-25 03:00	136	24	84	0,0	20,73	-12,20	39,6	982,50	-13,32	-12,20	20,07	-13,43	1,6	0,00	0,0
2004-12-25 03:30	141	24	84	0,0	20,63	-12,50	39,6	982,50	-13,32	-12,50	19,97	-13,73	1,2	0,00	0,0
2004-12-25 04:00	141	24	84	0,0	20,53	-12,70	39,6	983,50	-13,32	-12,70	19,87	-13,93	0,0	0,00	0,0
2004-12-25 04:30	141	24	84	0,0	20,43	-13,00	39,6	983,50	-13,32	-13,00	19,77	-14,23	0,0	0,00	0,0
2004-12-25 05:00	169	24	84	0,0	20,23	-13,00	39,6	983,50	-13,32	-13,00	19,57	-14,23	2,0	0,00	0,0
2004-12-25 05:30	184	24	84	0,0	20,13	-13,00	39,6	983,50	-13,32	-13,00	19,47	-14,23	1,6	0,00	0,0
2004-12-25 06:00	184	24	84	0,0	20,03	-13,10	39,6	984,50	-13,32	-13,10	19,37	-14,33	1,4	0,00	0,0
2004-12-25 06:30	132	24	84	1,6	20,03	-13,40	39,6	984,50	-13,32	-13,40	19,37	-14,63	2,4	0,00	0,0
2004-12-25 07:00	163	24	84	2,0	20,13	-12,80	39,6	984,50	-13,32	-12,80	19,47	-14,03	2,0	0,00	0,0
2004-12-25 07:30	171	24	84	1,2	20,23	-13,00	39,6	984,50	-13,32	-13,00	19,57	-14,23	1,8	0,00	0,0
2004-12-25 08:00	171	24	84	0,0	20,33	-13,20	39,6	984,50	-13,32	-13,20	19,67	-14,43	1,4	0,00	0,0
2004-12-25 08:30	171	24	84	0,0	20,53	-13,50	39,6	985,50	-13,32	-13,50	19,87	-14,73	0,0	0,00	0,0
2004-12-25 09:00	171	24	84	0,0	20,53	-13,80	39,6	985,50	-13,32	-13,80	19,87	-15,03	1,2	0,00	0,0
2004-12-25 09:30	167	24	84	0,0	20,53	-13,90	39,6	985,50	-13,32	-13,90	19,87	-15,13	1,2	0,00	0,0
2004-12-25 10:00	124	24	84	0,0	20,53	-14,30	39,6	986,50	-13,32	-14,30	19,87	-15,53	1,8	0,00	0,0
2004-12-25 10:30	131	24	84	0,0	20,43	-13,90	39,6	986,50	-13,32	-13,90	19,77	-15,13	2,0	0,00	0,0
2004-12-25 11:00	131	24	84	0,0	20,33	-13,80	39,6	986,50	-13,32	-13,80	19,67	-15,03	1,6	0,00	0,0
2004-12-25 11:30	131	24	84	0,0	20,03	-13,50	39,6	986,50	-13,32	-13,50	19,37	-14,73	1,4	0,00	0,0
2004-12-25 12:00	131	24	84	0,0	19,73	-13,50	39,6	987,50	-13,32	-13,50	19,07	-14,73	0,0	0,00	0,0
2004-12-25 12:30	131	24	84	0,0	19,53	-13,20	39,6	987,50	-13,32	-13,20	18,87	-14,43	0,0	0,00	0,0
2004-12-25 13:00	131	24	84	0,0	19,33	-13,20	39,6	987,50	-13,32	-13,20	18,67	-14,43	0,0	0,00	0,0
2004-12-25 13:30	131	24	84	0,0	19,13	-13,40	39,6	987,50	-13,32	-13,40	18,47	-14,63	1,2	0,00	0,0
2004-12-25 14:00	131	24	84	0,0	18,93	-13,80	39,6	987,50	-13,32	-13,80	18,27	-15,03	0,0	0,00	0,0
2004-12-25 14:30	131	24	84	0,0	18,73	-14,30	39,6	987,50	-13,32	-14,30	18,07	-15,53	0,0	0,00	0,0
2004-12-25 15:00	131	24	84	0,0	18,63	-15,00	39,6	987,50	-13,32	-15,00	17,97	-16,23	0,0	0,00	0,0
2004-12-25 15:30	131	24	84	0,0	18,53	-15,00	39,6	988,50	-13,32	-15,00	17,87	-16,23	0,0	0,00	0,0
2004-12-25 16:00	131	25	84	0,0	18,43	-15,00	39,6	988,50	-13,32	-15,00	17,80	-16,23	0,0	0,00	0,0
2004-12-25 16:30	131	25	84	0,0	18,33	-15,30	39,6	988,50	-13,32	-15,30	17,70	-16,53	0,0	0,00	0,0
2004-12-25 17:00	131	25	84	0,0	18,33	-15,30	39,6	988,50	-13,32	-15,30	17,70	-16,53	0,0	0,00	0,0
2004-12-25 17:30	131	24	84	0,0	18,53	-15,00	39,6	989,50	-13,32	-15,00	17,87	-16,23	0,0	0,00	0,0
2004-12-25 18:00	131	24	84	0,0	18,93	-15,00	39,6	989,50	-13,32	-15,00	18,27	-16,23	0,0	0,00	0,0
2004-12-25 18:30	93	24	84	0,0	19,43	-15,80	39,6	989,50	-13,32	-15,80	18,77	-17,03	0,0	0,00	0,0
2004-12-25 19:00	93	24	84	0,0	19,63	-15,90	39,6	990,50	-13,32	-15,90	18,97	-17,13	0,0	0,00	0,0
2004-12-25 19:30	93	24	84	0,0	19,63	-16,10	39,6	990,50	-13,32	-16,10	18,97	-17,33	0,0	0,00	0,0
2004-12-25 20:00	93	24	84	0,0	19,43	-16,40	39,6	990,50	-13,32	-16,40	18,77	-17,63	0,0	0,00	0,0
2004-12-25 20:30	93	24	84	0,0	19,23	-16,40	39,6	991,50	-13,32	-16,40	18,57	-17,63	0,0	0,00	0,0
2004-12-25 21:00	93	24	84	0,0	19,13	-16,10	39,6	991,50	-13,32	-16,10	18,47	-17,33	0,0	0,00	0,0
2004-12-25 21:30	93	24	84	0,0	19,03	-16,70	39,6	991,50	-13,32	-16,70	18,37	-17,93	0,0	0,00	0,0
2004-12-25 22:00	93	24	84	0,0	19,13	-16,50	39,6	991,50	-13,32	-16,50	18,47	-17,73	0,0	0,00	0,0
2004-12-25 22:30	93	24	84	0,0	19,33	-15,50	39,6	992,50	-13,32	-15,50	18,67	-16,73	0,0	0,00	0,0
2004-12-25 23:00	351	24	84	0,0	19,53	-15,70	39,6	992,50	-13,32	-15,70	18,87	-16,93	0,0	0,00	0,0
2004-12-25 23:30	351	24	84	0,0	19,73	-16,40	39,6	992,50	-13,32	-16,40	19,07	-17,63	0,0	0,00	0,0

Datum	Vindrikt °	Fukt inne Rh%	Fukt ute Rh%	Vindhast m/s	Temp in °C	Temp ute °C	Nb. Mån mm	Tryck Mbar	Daggp °C	Kyleffekt °C	Vix inne °C	Vix ute °C	Vindby m/s	Korr lufttryck	Nederb./dygn mm
2004-12-26 00:00	351	24	84	0,0	19,83	-16,10	39,6	992,50	-13,32	-16,10	19,17	-17,33	0,0	0,00	0,0
2004-12-26 00:30	334	24	84	0,0	20,03	-15,50	39,6	993,50	-13,32	-15,50	19,37	-16,73	0,0	0,00	0,0
2004-12-26 01:00	334	24	84	0,0	20,13	-14,80	39,6	993,50	-13,32	-14,80	19,47	-16,03	0,0	0,00	0,0
2004-12-26 01:30	334	24	84	0,0	20,13	-14,10	39,6	993,50	-13,32	-14,10	19,47	-15,33	0,0	0,00	0,0
2004-12-26 02:00	300	24	84	0,0	20,23	-14,40	39,6	993,50	-13,32	-14,40	19,57	-15,63	1,4	0,00	0,0
2004-12-26 02:30	301	24	84	0,0	20,23	-14,50	39,6	994,50	-13,32	-14,50	19,57	-15,73	0,0	0,00	0,0
2004-12-26 03:00	317	24	84	0,0	20,23	-14,60	39,6	994,50	-13,32	-14,60	19,57	-15,83	1,6	0,00	0,0
2004-12-26 03:30	330	24	84	0,0	20,23	-14,90	39,6	994,50	-13,32	-14,90	19,57	-16,13	1,2	0,00	0,0
2004-12-26 04:00	336	24	84	0,0	20,23	-15,40	39,6	994,50	-13,32	-15,40	19,57	-16,63	0,0	0,00	0,0
2004-12-26 04:30	336	24	84	0,0	20,13	-15,40	39,6	994,50	-13,32	-15,40	19,47	-16,63	0,0	0,00	0,0
2004-12-26 05:00	336	24	84	0,0	20,03	-15,50	39,6	994,50	-13,32	-15,50	19,37	-16,73	0,0	0,00	0,0
2004-12-26 05:30	336	24	84	0,0	20,03	-15,50	39,6	995,50	-13,32	-15,50	19,37	-16,73	0,0	0,00	0,0
2004-12-26 06:00	336	24	84	0,0	19,93	-14,90	39,6	995,50	-13,32	-14,90	19,27	-16,13	0,0	0,00	0,0
2004-12-26 06:30	336	24	84	0,0	19,93	-14,50	39,6	995,50	-13,32	-14,50	19,27	-15,73	0,0	0,00	0,0
2004-12-26 07:00	336	24	84	0,0	19,93	-14,30	39,6	996,50	-13,32	-14,30	19,27	-15,53	0,0	0,00	0,0
2004-12-26 07:30	336	24	84	0,0	19,83	-13,90	39,6	996,50	-13,32	-13,90	19,17	-15,13	0,0	0,00	0,0
2004-12-26 08:00	336	24	84	0,0	19,73	-13,80	39,6	996,50	-13,32	-13,80	19,07	-15,03	2,4	0,00	0,0
2004-12-26 08:30	303	24	84	1,2	19,73	-13,30	39,6	997,50	-13,32	-13,30	19,07	-14,53	1,4	0,00	0,0
2004-12-26 09:00	303	24	84	1,2	19,53	-12,50	39,6	997,50	-13,32	-12,50	18,87	-13,73	1,2	0,00	0,0
2004-12-26 09:30	294	24	84	1,2	19,73	-11,60	39,6	997,50	-13,32	-11,60	19,07	-12,83	1,6	0,00	0,0
2004-12-26 10:00	297	24	84	1,2	20,33	-11,00	39,6	998,51	-13,32	-11,00	19,67	-12,23	1,8	0,00	0,0
2004-12-26 10:30	303	24	100	1,2	20,83	-9,89	39,6	998,51	-10,28	-9,89	20,17	-6,16	1,6	0,00	0,0
2004-12-26 11:00	296	24	100	1,4	20,93	-9,49	39,6	998,51	-9,88	-9,49	20,27	-5,76	1,8	0,00	0,0
2004-12-26 11:30	310	24	100	1,6	20,73	-8,19	39,6	999,51	-8,58	-8,19	20,07	-4,46	1,8	0,00	0,0
2004-12-26 12:00	298	24	100	1,2	20,43	-7,59	39,6	999,51	-7,99	-7,59	19,77	-3,86	2,0	0,00	0,0
2004-12-26 12:30	333	24	100	0,0	20,13	-6,79	39,6	999,51	-7,19	-6,79	19,47	-3,06	1,8	0,00	0,0
2004-12-26 13:00	321	24	100	0,0	19,93	-6,79	39,6	1000,51	-7,19	-6,79	19,27	-3,06	1,4	0,00	0,0
2004-12-26 13:30	312	24	100	0,0	19,83	-6,39	39,6	1000,51	-6,79	-6,39	19,17	-2,66	1,6	0,00	0,0
2004-12-26 14:00	289	24	100	1,8	19,63	-6,29	39,6	1000,51	-6,69	-6,29	18,97	-2,56	1,8	0,00	0,0
2004-12-26 14:30	264	24	100	0,0	19,53	-5,89	39,6	1000,51	-6,29	-5,89	18,87	-2,16	1,6	0,00	0,0
2004-12-26 15:00	251	24	100	0,0	19,43	-5,69	39,6	1001,51	-6,09	-5,69	18,77	-1,96	1,8	0,00	0,0
2004-12-26 15:30	260	24	100	1,2	19,33	-5,19	39,6	1001,51	-5,59	-5,19	18,67	-1,46	2,0	0,00	0,0
2004-12-26 16:00	268	24	100	0,0	19,23	-4,79	40,6	1001,51	-5,19	-4,79	18,57	-1,06	3,5	1,02	1,0
2004-12-26 16:30	280	24	100	1,4	19,23	-4,89	40,6	1002,51	-5,29	-4,89	18,57	-1,16	1,6	1,02	1,0
2004-12-26 17:00	292	24	100	1,2	19,13	-4,79	40,6	1002,51	-5,19	-4,79	18,47	-1,06	2,2	0,00	1,0
2004-12-26 17:30	256	24	100	0,0	19,13	-4,29	40,6	1002,51	-4,69	-4,29	18,47	-0,56	1,8	0,00	1,0
2004-12-26 18:00	204	24	100	0,0	19,23	-4,59	40,6	1002,51	-4,99	-4,59	18,57	-0,86	2,0	0,00	1,0
2004-12-26 18:30	234	24	100	1,4	19,23	-4,69	40,6	1003,51	-5,09	-4,69	18,57	-0,96	2,2	0,00	1,0
2004-12-26 19:00	256	24	100	1,4	19,33	-4,59	40,6	1003,51	-4,99	-4,59	18,67	-0,86	2,4	0,00	1,0
2004-12-26 19:30	299	24	100	1,2	19,53	-4,39	40,6	1003,51	-4,79	-4,39	18,87	-0,66	2,6	0,00	1,0
2004-12-26 20:00	242	24	100	1,2	19,63	-4,49	40,6	1003,51	-4,89	-4,49	18,97	-0,76	2,6	0,00	1,0
2004-12-26 20:30	198	24	100	0,0	19,73	-4,99	40,6	1003,51	-5,39	-4,99	19,07	-1,26	2,4	0,00	1,0
2004-12-26 21:00	276	24	100	2,0	19,83	-4,89	40,6	1004,51	-5,29	-4,89	19,17	-1,16	3,1	0,00	1,0
2004-12-26 21:30	253	24	100	0,0	19,83	-5,29	40,6	1004,51	-5,69	-5,29	19,17	-1,56	2,8	0,00	1,0
2004-12-26 22:00	253	24	100	0,0	19,83	-5,49	40,6	1004,51	-5,89	-5,49	19,17	-1,76	1,6	0,00	1,0
2004-12-26 22:30	253	24	100	0,0	19,83	-5,99	40,6	1004,51	-6,39	-5,99	19,17	-2,26	1,8	0,00	1,0
2004-12-26 23:00	215	24	100	0,0	19,73	-6,19	40,6	1004,51	-6,59	-6,19	19,07	-2,46	1,6	0,00	1,0
2004-12-26 23:30	250	24	100	1,2	19,73	-6,19	40,6	1005,51	-6,59	-6,19	19,07	-2,46	2,0	0,00	1,0
2004-12-27 00:00	276	24	100	0,0	19,73	-6,59	40,6	1005,51	-6,99	-6,59	19,07	-2,86	1,8	0,00	0,0
2004-12-27 00:30	286	24	100	0,0	19,83	-6,39	40,6	1005,51	-6,79	-6,39	19,17	-2,66	2,4	0,00	0,0

Datum	Vindrikt °	Fukt inne Rh%	Fukt ute Rh%	Vindhast m/s	Temp in °C	Temp ute °C	Nb. Mån mm	Tryck Mbar	Daggp °C	Kyleffekt °C	Vix inne °C	Vix ute °C	Vindby m/s	Korr lufttryck	Nederb./dygn mm
2004-12-27 01:00	269	24	99	0,0	19,93	-8,29	40,6	1005,51	-8,82	-8,29	19,27	-4,65	1,6	0,00	0,0
2004-12-27 01:30	269	24	97	0,0	20,13	-8,09	40,6	1005,51	-8,89	-8,09	19,47	-4,62	0,0	0,00	0,0
2004-12-27 02:00	291	24	91	0,0	20,23	-8,89	40,6	1005,51	-10,52	-8,89	19,57	-5,92	0,0	0,00	0,0
2004-12-27 02:30	133	24	85	0,0	20,13	-9,09	40,6	1005,51	-11,60	-9,09	19,47	-6,59	1,8	0,00	0,0
2004-12-27 03:00	158	24	85	0,0	20,13	-8,69	40,6	1005,51	-11,21	-8,69	19,47	-6,19	1,8	0,00	0,0
2004-12-27 03:30	192	24	85	0,0	19,93	-7,79	40,6	1005,51	-10,33	-7,79	19,27	-5,29	2,4	0,00	0,0
2004-12-27 04:00	171	24	83	0,0	19,83	-7,89	40,6	1004,51	-10,73	-7,89	19,17	-5,54	2,6	0,00	0,0
2004-12-27 04:30	189	24	82	0,0	19,83	-7,79	40,6	1005,51	-10,80	-7,79	19,17	-5,52	3,1	0,00	0,0
2004-12-27 05:00	179	24	82	0,0	19,83	-7,69	40,6	1004,51	-10,70	-7,69	19,17	-5,42	7,1	0,00	0,0
2004-12-27 05:30	210	24	82	0,0	19,93	-7,99	40,6	1004,51	-10,99	-7,99	19,27	-5,72	1,8	0,00	0,0
2004-12-27 06:00	210	24	79	0,0	20,03	-7,69	40,6	1004,51	-11,18	-7,69	19,37	-5,63	1,4	0,00	0,0
2004-12-27 06:30	127	24	77	0,0	20,13	-7,99	40,6	1004,51	-11,81	-7,99	19,47	-6,08	1,6	0,00	0,0
2004-12-27 07:00	123	24	71	1,4	20,23	-7,89	40,6	1003,51	-12,76	-7,89	19,57	-6,38	2,0	0,00	0,0
2004-12-27 07:30	83	24	74	1,2	20,13	-8,59	40,6	1003,51	-12,90	-8,59	19,47	-6,88	1,4	0,00	0,0
2004-12-27 08:00	88	24	73	0,0	20,13	-8,99	40,6	1003,51	-13,46	-8,99	19,47	-7,35	1,4	0,00	0,0
2004-12-27 08:30	88	24	74	0,0	20,03	-9,19	40,6	1003,51	-13,48	-9,19	19,37	-7,48	0,0	0,00	0,0
2004-12-27 09:00	88	24	76	0,0	19,93	-9,89	40,6	1003,51	-13,81	-9,89	19,27	-8,05	0,0	0,00	0,0
2004-12-27 09:30	105	24	75	0,0	19,93	-9,39	40,6	1003,51	-13,50	-9,39	19,27	-7,62	2,2	0,00	0,0
2004-12-27 10:00	89	24	72	1,2	19,83	-9,09	40,6	1003,51	-13,73	-9,09	19,17	-7,52	2,0	0,00	0,0
2004-12-27 10:30	92	24	70	0,0	19,83	-8,59	40,6	1003,51	-13,61	-8,59	19,17	-7,15	2,6	0,00	0,0
2004-12-27 11:00	75	24	67	0,0	19,83	-7,99	40,6	1003,51	-13,60	-7,99	19,17	-6,74	2,4	0,00	0,0
2004-12-27 11:30	87	24	67	1,8	19,73	-8,19	40,6	1002,51	-13,79	-8,19	19,07	-6,94	2,6	0,00	0,0
2004-12-27 12:00	80	24	65	1,8	19,63	-8,09	40,6	1002,51	-14,09	-8,09	18,97	-6,97	3,0	0,00	0,0
2004-12-27 12:30	100	24	67	2,4	19,53	-8,59	40,6	1001,51	-14,17	-10,87	18,87	-7,34	2,8	0,00	0,0
2004-12-27 13:00	103	24	70	1,8	19,43	-8,99	40,6	1001,51	-14,00	-8,99	18,77	-7,55	3,0	0,00	0,0
2004-12-27 13:30	100	24	66	1,2	19,33	-8,39	40,6	1001,51	-14,18	-8,39	18,67	-7,20	2,4	0,00	0,0
2004-12-27 14:00	351	24	76	1,2	19,13	-9,89	40,6	1001,51	-13,81	-9,89	18,47	-8,05	2,8	0,00	0,0
2004-12-27 14:30	61	24	71	1,8	19,03	-9,39	40,6	1000,51	-14,20	-9,39	18,37	-7,89	2,4	0,00	0,0
2004-12-27 15:00	72	24	71	1,2	18,93	-9,49	40,6	1000,51	-14,30	-9,49	18,27	-7,99	2,4	0,00	0,0
2004-12-27 15:30	79	24	72	1,8	18,83	-9,69	40,6	1000,51	-14,31	-9,69	18,17	-8,12	2,6	0,00	0,0
2004-12-27 16:00	94	24	73	1,8	18,83	-9,59	40,6	999,51	-14,04	-9,59	18,17	-7,95	3,0	0,00	0,0
2004-12-27 16:30	89	24	74	1,4	18,83	-9,89	40,6	999,51	-14,15	-9,89	18,17	-8,19	3,0	0,00	0,0
2004-12-27 17:00	81	24	76	1,6	18,83	-10,09	40,6	999,51	-14,01	-10,09	18,17	-8,25	3,0	0,00	0,0
2004-12-27 17:30	82	24	77	0,0	19,03	-9,89	40,6	998,51	-13,65	-9,89	18,37	-7,98	2,2	0,00	0,0
2004-12-27 18:00	89	24	77	1,6	19,33	-9,89	40,6	998,51	-13,65	-9,89	18,67	-7,98	2,2	0,00	0,0
2004-12-27 18:30	84	24	79	2,2	19,63	-9,99	40,6	998,51	-13,42	-9,99	18,97	-7,94	2,4	0,00	0,0
2004-12-27 19:00	82	24	80	0,0	19,83	-9,89	40,6	998,51	-13,16	-9,89	19,17	-7,76	2,4	0,00	0,0
2004-12-27 19:30	93	24	82	0,0	19,93	-10,19	40,6	998,51	-13,14	-10,19	19,27	-7,92	2,6	0,00	0,0
2004-12-27 20:00	93	24	82	1,6	19,93	-10,19	40,6	997,50	-13,14	-10,19	19,27	-7,92	2,4	0,00	0,0
2004-12-27 20:30	88	24	84	0,0	19,83	-9,89	40,6	997,50	-12,53	-9,89	19,17	-7,47	3,7	0,00	0,0
2004-12-27 21:00	88	24	85	0,0	19,63	-9,99	40,6	997,50	-12,48	-9,99	18,97	-7,49	1,8	0,00	0,0
2004-12-27 21:30	88	24	86	0,0	19,53	-9,59	40,6	997,50	-11,94	-9,59	18,87	-7,02	2,0	0,00	0,0
2004-12-27 22:00	114	24	86	0,0	19,43	-9,89	40,6	996,50	-12,23	-9,89	18,77	-7,32	2,8	0,00	0,0
2004-12-27 22:30	104	24	87	1,4	19,53	-10,09	40,6	996,50	-12,28	-10,09	18,87	-7,44	3,1	0,00	0,0
2004-12-27 23:00	87	24	87	0,0	19,83	-10,29	40,6	996,50	-12,48	-10,29	19,17	-7,64	2,0	0,00	0,0
2004-12-27 23:30	86	24	91	1,4	20,13	-9,99	40,6	996,50	-11,60	-9,99	19,47	-7,02	2,6	0,00	0,0
2004-12-28 00:00	100	24	92	0,0	20,43	-9,89	40,6	995,50	-11,36	-9,89	19,77	-6,84	2,8	0,00	0,0
2004-12-28 00:30	93	24	94	1,2	20,53	-9,69	40,6	995,50	-10,89	-9,69	19,87	-6,48	2,2	0,00	0,0
2004-12-28 01:00	100	24	95	1,2	20,53	-9,59	40,6	995,50	-10,65	-9,59	19,87	-6,29	2,4	0,00	0,0
2004-12-28 01:30	95	24	95	0,0	20,43	-9,39	40,6	995,50	-10,45	-9,39	19,77	-6,09	2,2	0,00	0,0

Datum	Vindrikt °	Fukt inne Rh%	Fukt ute Rh%	Vindhast m/s	Temp in °C	Temp ute °C	Nb. Mån mm	Tryck Mbar	Daggp °C	Kyleffekt °C	Vix inne °C	Vix ute °C	Vindby m/s	Korr lufttryck	Nederb./dygn mm
2004-12-28 02:00	107	24	95	1,8	20,33	-9,29	40,6	994,50	-10,35	-9,29	19,67	-5,99	2,2	0,00	0,0
2004-12-28 02:30	86	24	96	1,4	20,23	-8,99	40,6	994,50	-9,92	-8,99	19,57	-5,61	2,0	0,00	0,0
2004-12-28 03:00	98	24	96	1,6	20,13	-8,49	40,6	994,50	-9,42	-8,49	19,47	-5,11	2,2	0,00	0,0
2004-12-28 03:30	79	24	96	1,2	20,13	-8,59	40,6	994,50	-9,52	-8,59	19,47	-5,21	3,0	0,00	0,0
2004-12-28 04:00	103	24	98	1,6	20,23	-7,99	40,6	993,50	-8,65	-7,99	19,57	-4,44	3,0	0,00	0,0
2004-12-28 04:30	116	24	98	2,2	20,33	-7,89	40,6	993,50	-8,55	-7,89	19,67	-4,34	4,3	0,00	0,0
2004-12-28 05:00	99	24	100	0,0	20,43	-6,79	40,6	993,50	-7,19	-6,79	19,77	-3,06	2,8	0,00	0,0
2004-12-28 05:30	120	24	100	2,8	20,53	-6,39	40,6	993,50	-6,79	-10,01	19,87	-2,66	3,7	0,00	0,0
2004-12-28 06:00	122	24	100	3,5	20,53	-3,99	40,6	993,50	-4,40	-8,76	19,87	-0,26	6,0	0,00	0,0
2004-12-28 06:30	164	24	100	2,6	20,53	-3,89	40,6	993,50	-4,30	-5,91	19,87	-0,16	4,9	0,00	0,0
2004-12-28 07:00	137	24	100	4,5	20,53	-3,19	40,6	992,50	-3,60	-11,82	19,87	0,54	6,8	0,00	0,0
2004-12-28 07:30	145	24	100	4,9	20,43	-2,49	40,6	992,50	-2,90	-10,95	19,77	1,24	7,3	0,00	0,0
2004-12-28 08:00	148	24	100	6,0	20,33	-1,99	40,6	992,50	-2,40	-12,44	19,67	1,74	6,9	0,00	0,0
2004-12-28 08:30	127	24	100	4,5	20,23	-1,19	40,6	992,50	-1,60	-9,34	19,57	2,54	7,7	0,00	0,0
2004-12-28 09:00	133	24	100	4,9	20,13	-1,19	40,6	993,50	-1,60	-9,34	19,47	2,54	7,3	0,00	0,0
2004-12-28 09:30	139	24	100	3,9	20,13	-0,69	40,6	993,50	-1,10	-6,29	19,47	3,04	8,7	0,00	0,0
2004-12-28 10:00	85	24	99	4,1	20,13	-0,79	40,6	993,50	-1,34	-7,66	19,47	2,86	6,9	0,00	0,0
2004-12-28 10:30	125	24	100	4,1	20,13	-0,79	40,6	993,50	-1,20	-7,66	19,47	2,94	7,7	0,00	0,0
2004-12-28 11:00	120	24	98	5,6	20,03	-0,19	40,6	993,50	-0,89	-9,43	19,37	3,37	8,3	0,00	0,0
2004-12-28 11:30	105	24	97	4,3	19,93	-0,29	40,6	993,50	-1,13	-7,06	19,27	3,19	6,8	0,00	0,0
2004-12-28 12:00	147	24	97	4,5	19,83	-0,29	40,6	993,50	-1,13	-8,23	19,17	3,19	7,3	0,00	0,0
2004-12-28 12:30	153	24	97	3,5	19,63	-0,39	40,6	993,50	-1,23	-4,70	18,97	3,08	8,3	0,00	0,0
2004-12-28 13:00	136	25	98	5,8	19,43	-0,29	40,6	993,50	-0,99	-9,56	18,80	3,27	8,3	0,00	0,0
2004-12-28 13:30	147	25	98	6,8	19,23	-0,29	40,6	993,50	-0,99	-11,61	18,60	3,27	9,4	0,00	0,0
2004-12-28 14:00	148	25	98	4,9	19,13	-0,39	40,6	993,50	-1,09	-8,35	18,50	3,17	10,2	0,00	0,0
2004-12-28 14:30	141	25	98	4,1	19,23	-0,39	40,6	994,50	-1,09	-7,18	18,60	3,17	8,3	0,00	0,0
2004-12-28 15:00	152	25	98	5,2	19,33	-0,59	40,6	994,50	-1,29	-9,27	18,70	2,97	7,7	0,00	0,0
2004-12-28 15:30	136	25	99	6,8	19,43	-0,69	40,6	994,50	-1,24	-12,15	18,80	2,96	9,0	0,00	0,0
2004-12-28 16:00	144	25	99	6,2	19,43	-0,69	40,6	995,50	-1,24	-10,75	18,80	2,96	9,0	0,00	0,0
2004-12-28 16:30	121	24	98	4,3	19,63	-0,69	40,6	995,50	-1,39	-7,54	18,97	2,87	7,7	0,00	0,0
2004-12-28 17:00	134	24	98	5,0	19,63	-0,69	40,6	995,50	-1,39	-9,40	18,97	2,87	6,9	0,00	0,0
2004-12-28 17:30	130	24	98	4,3	19,63	-0,69	40,6	995,50	-1,39	-7,54	18,97	2,87	8,1	0,00	0,0
2004-12-28 18:00	151	25	97	7,1	19,43	-0,69	40,6	995,50	-1,53	-12,15	18,80	2,78	8,7	0,00	0,0
2004-12-28 18:30	138	25	97	3,7	19,23	-0,79	40,6	995,50	-1,63	-6,40	18,60	2,68	8,5	0,00	0,0
2004-12-28 19:00	118	25	96	3,5	19,23	-0,79	40,6	996,50	-1,78	-5,15	18,60	2,60	7,9	0,00	0,0
2004-12-28 19:30	137	25	96	3,1	19,23	-0,99	40,6	996,50	-1,97	-4,11	18,60	2,40	6,6	0,00	0,0
2004-12-28 20:00	128	25	96	3,5	19,23	-1,09	40,6	997,50	-2,07	-5,49	18,60	2,30	7,3	0,00	0,0
2004-12-28 20:30	112	25	96	4,1	19,43	-1,29	40,6	997,50	-2,27	-8,26	18,80	2,10	7,1	0,00	0,0
2004-12-28 21:00	106	24	96	3,1	19,63	-1,39	40,6	997,50	-2,37	-4,55	18,97	2,00	7,1	0,00	0,0
2004-12-28 21:30	125	25	98	3,0	19,73	-1,59	40,6	998,51	-2,28	-4,77	19,10	1,97	7,7	0,00	0,0
2004-12-28 22:00	142	25	100	4,5	19,93	-1,69	40,6	998,51	-2,10	-9,96	19,30	2,04	7,1	0,00	0,0
2004-12-28 22:30	152	25	100	4,9	19,93	-1,79	40,6	998,51	-2,20	-10,09	19,30	1,94	8,1	0,00	0,0
2004-12-28 23:00	132	24	100	3,7	19,93	-1,89	40,6	999,51	-2,30	-7,69	19,27	1,84	6,9	0,00	0,0
2004-12-28 23:30	123	24	100	3,5	19,93	-1,89	40,6	999,51	-2,30	-6,39	19,27	1,84	6,2	0,00	0,0
2004-12-29 00:00	126	25	100	3,1	20,03	-1,89	40,6	1000,51	-2,30	-5,09	19,40	1,84	6,2	0,00	0,0
2004-12-29 00:30	127	25	100	4,3	19,93	-2,09	40,6	1000,51	-2,50	-9,22	19,30	1,64	6,6	0,00	0,0
2004-12-29 01:00	119	25	100	4,5	19,93	-2,29	40,6	1000,51	-2,70	-10,71	19,30	1,44	6,6	0,00	0,0
2004-12-29 01:30	123	25	100	3,5	19,93	-2,49	40,6	1001,51	-2,90	-7,07	19,30	1,24	5,8	0,00	0,0
2004-12-29 02:00	130	25	100	3,0	19,93	-2,69	40,6	1001,51	-3,10	-5,97	19,30	1,04	6,0	0,00	0,0
2004-12-29 02:30	155	25	100	4,5	19,93	-2,99	40,6	1002,51	-3,40	-11,57	19,30	0,74	6,4	0,00	0,0

Datum	Vindrikt °	Fukt inne Rh%	Fukt ute Rh%	Vindhast m/s	Temp in °C	Temp ute °C	Nb. Mån mm	Tryck Mbar	Daggp °C	Kyleffekt °C	Vix inne °C	Vix ute °C	Vindby m/s	Korr lufttryck	Nederb./dygn mm
2004-12-29 03:00	143	24	100	3,7	19,83	-3,19	40,6	1002,51	-3,60	-9,20	19,17	0,54	6,2	0,00	0,0
2004-12-29 03:30	139	24	100	3,7	19,73	-3,19	40,6	1002,51	-3,60	-9,20	19,07	0,54	6,6	0,00	0,0
2004-12-29 04:00	139	24	100	3,7	19,73	-3,59	40,6	1002,51	-4,00	-9,67	19,07	0,14	6,6	0,00	0,0
2004-12-29 04:30	134	24	100	3,0	19,73	-3,89	40,6	1003,51	-4,30	-7,28	19,07	-0,16	5,8	0,00	0,0
2004-12-29 05:00	131	24	100	3,7	19,83	-3,89	40,6	1003,51	-4,30	-10,02	19,17	-0,16	6,0	0,00	0,0
2004-12-29 05:30	139	24	100	3,7	19,93	-4,19	40,6	1004,51	-4,59	-10,37	19,27	-0,46	5,2	0,00	0,0
2004-12-29 06:00	136	24	100	3,1	20,03	-4,29	40,6	1004,51	-4,69	-7,72	19,37	-0,56	5,4	0,00	0,0
2004-12-29 06:30	141	24	100	2,4	20,03	-4,49	40,6	1005,51	-4,89	-6,54	19,37	-0,76	4,9	0,00	0,0
2004-12-29 07:00	115	25	100	1,8	20,03	-4,79	40,6	1005,51	-5,19	-4,79	19,40	-1,06	3,7	0,00	0,0
2004-12-29 07:30	119	25	100	1,6	20,03	-5,09	40,6	1005,51	-5,49	-5,09	19,40	-1,36	3,7	0,00	0,0
2004-12-29 08:00	115	25	100	0,0	20,03	-5,29	40,6	1006,51	-5,69	-5,29	19,40	-1,56	2,6	0,00	0,0
2004-12-29 08:30	90	25	100	1,8	19,93	-5,39	40,6	1006,51	-5,79	-5,39	19,30	-1,66	2,4	0,00	0,0
2004-12-29 09:00	119	25	100	1,4	19,93	-5,79	40,6	1007,51	-6,19	-5,79	19,30	-2,06	2,0	0,00	0,0
2004-12-29 09:30	104	25	100	1,8	19,93	-5,79	40,6	1007,51	-6,19	-5,79	19,30	-2,06	2,8	0,00	0,0
2004-12-29 10:00	121	25	100	1,8	19,83	-5,89	40,6	1007,51	-6,29	-5,89	19,20	-2,16	2,2	0,00	0,0
2004-12-29 10:30	78	25	100	1,6	19,83	-5,89	40,6	1007,51	-6,29	-5,89	19,20	-2,16	2,0	0,00	0,0
2004-12-29 11:00	98	25	100	0,0	19,83	-6,09	40,6	1008,51	-6,49	-6,09	19,20	-2,36	2,4	0,00	0,0
2004-12-29 11:30	101	25	100	1,6	19,73	-6,39	40,6	1008,51	-6,79	-6,39	19,10	-2,66	2,4	0,00	0,0
2004-12-29 12:00	94	25	100	1,2	19,63	-6,39	40,6	1007,51	-6,79	-6,39	19,00	-2,66	2,2	0,00	0,0
2004-12-29 12:30	97	25	100	0,0	19,63	-6,39	40,6	1008,51	-6,79	-6,39	19,00	-2,66	2,2	0,00	0,0
2004-12-29 13:00	98	25	100	1,2	19,83	-6,59	40,6	1008,51	-6,99	-6,59	19,20	-2,86	1,6	0,00	0,0
2004-12-29 13:30	108	25	100	0,0	20,03	-6,69	40,6	1008,51	-7,09	-6,69	19,40	-2,96	1,6	0,00	0,0
2004-12-29 14:00	73	25	100	0,0	20,13	-6,99	40,6	1007,51	-7,39	-6,99	19,50	-3,26	1,6	0,00	0,0
2004-12-29 14:30	113	25	100	1,8	20,03	-7,59	40,6	1007,51	-7,99	-7,59	19,40	-3,86	2,2	0,00	0,0
2004-12-29 15:00	108	24	100	1,2	19,83	-7,89	40,6	1007,51	-8,29	-7,89	19,17	-4,16	2,8	0,00	0,0
2004-12-29 15:30	99	24	100	1,2	19,63	-7,79	40,6	1006,51	-8,19	-7,79	18,97	-4,06	2,6	0,00	0,0
2004-12-29 16:00	93	25	100	1,4	19,43	-7,99	40,6	1006,51	-8,39	-7,99	18,80	-4,26	3,0	0,00	0,0
2004-12-29 16:30	105	25	100	1,2	19,23	-8,39	40,6	1006,51	-8,78	-8,39	18,60	-4,66	3,5	0,00	0,0
2004-12-29 17:00	141	25	100	3,3	19,13	-8,39	40,6	1004,51	-8,78	-13,73	18,50	-4,66	4,3	0,00	0,0
2004-12-29 17:30	125	25	100	3,7	19,03	-7,79	40,6	1004,51	-8,19	-14,57	18,40	-4,06	4,9	0,00	0,0
2004-12-29 18:00	140	25	100	5,0	18,93	-7,59	40,6	1003,51	-7,99	-18,09	18,30	-3,86	5,4	0,00	0,0
2004-12-29 18:30	150	25	100	6,0	18,83	-7,09	40,6	1003,51	-7,49	-19,07	18,20	-3,36	6,6	0,00	0,0
2004-12-29 19:00	160	24	100	5,6	18,73	-6,69	40,6	1002,51	-7,09	-17,75	18,07	-2,96	7,9	0,00	0,0
2004-12-29 19:30	158	24	100	5,6	18,73	-6,39	40,6	1001,51	-6,79	-17,37	18,07	-2,66	8,3	0,00	0,0
2004-12-29 20:00	149	24	100	6,9	18,83	-5,89	40,6	1001,51	-6,29	-19,12	18,17	-2,16	7,1	0,00	0,0
2004-12-29 20:30	133	24	100	7,5	18,93	-5,09	40,6	1000,51	-5,49	-18,74	18,27	-1,36	8,5	0,00	0,0
2004-12-29 21:00	145	24	100	4,3	19,03	-4,69	40,6	999,51	-5,09	-12,35	18,37	-0,96	8,9	0,00	0,0
2004-12-29 21:30	151	24	100	4,9	19,03	-4,09	40,6	999,51	-4,50	-12,94	18,37	-0,36	8,3	0,00	0,0
2004-12-29 22:00	160	24	96	5,6	19,13	-3,79	40,6	998,51	-4,75	-14,04	18,47	-0,40	9,4	0,00	0,0
2004-12-29 22:30	145	24	93	5,8	19,13	-3,49	40,6	997,50	-4,89	-13,66	18,47	-0,35	7,3	0,00	0,0
2004-12-29 23:00	161	24	92	6,4	19,13	-3,19	40,6	996,50	-4,74	-14,72	18,47	-0,13	7,3	0,00	0,0
2004-12-29 23:30	155	24	89	5,0	19,13	-2,69	40,6	996,50	-4,70	-11,92	18,47	0,13	7,1	0,00	0,0
2004-12-30 00:00	148	24	88	5,0	19,13	-2,39	40,6	995,50	-4,56	-11,54	18,47	0,35	8,3	0,00	0,0
2004-12-30 00:30	158	24	87	5,4	19,13	-2,19	40,6	994,50	-4,52	-11,99	18,47	0,47	8,1	0,00	0,0
2004-12-30 01:00	139	24	90	6,2	19,13	-2,09	40,6	994,50	-3,96	-12,57	18,47	0,81	8,9	0,00	0,0
2004-12-30 01:30	176	24	91	4,7	19,13	-2,19	40,6	993,50	-3,91	-10,58	18,47	0,79	8,3	0,00	0,0
2004-12-30 02:00	170	24	92	6,2	19,13	-2,09	40,6	993,50	-3,66	-12,57	18,47	0,97	7,9	0,00	0,0
2004-12-30 02:30	175	24	91	4,1	19,13	-1,79	40,6	992,50	-3,51	-8,86	18,47	1,19	8,1	0,00	0,0
2004-12-30 03:00	127	24	90	6,2	19,13	-1,79	40,6	991,50	-3,66	-12,18	18,47	1,11	8,1	0,00	0,0
2004-12-30 03:30	150	24	91	6,4	19,13	-1,39	40,6	991,50	-3,12	-12,35	18,47	1,59	8,9	0,00	0,0

Datum	Vindrikt °	Fukt inne Rh%	Fukt ute Rh%	Vindhast m/s	Temp in °C	Temp ute °C	Nb. Mån mm	Tryck Mbar	Daggp °C	Kyleffekt °C	Vix inne °C	Vix ute °C	Vindby m/s	Korr lufttryck	Nederb./dygn mm
2004-12-30 04:00	169	24	89	4,5	19,03	-1,09	40,6	991,50	-3,13	-9,22	18,37	1,73	9,2	0,00	0,0
2004-12-30 04:30	200	24	89	4,9	18,93	-0,89	40,6	991,50	-2,93	-8,97	18,27	1,93	8,7	0,00	0,0
2004-12-30 05:00	186	24	90	3,9	18,93	-0,89	40,6	990,50	-2,78	-6,52	18,27	2,01	6,8	0,00	0,0
2004-12-30 05:30	160	24	91	4,1	19,03	-0,69	40,6	990,50	-2,43	-7,54	18,37	2,29	6,9	0,00	0,0
2004-12-30 06:00	140	24	91	3,1	19,13	-0,39	40,6	990,50	-2,13	-3,46	18,47	2,59	5,6	0,00	0,0
2004-12-30 06:30	145	24	92	2,8	19,23	-0,39	40,6	990,50	-1,98	-3,46	18,57	2,67	5,2	0,00	0,0
2004-12-30 07:00	159	24	92	0,0	19,33	-0,09	40,6	990,50	-1,68	-0,09	18,67	2,97	4,5	0,00	0,0
2004-12-30 07:30	186	24	97	2,0	19,43	0,01	40,6	990,50	-0,84	0,01	18,77	3,49	5,6	0,00	0,0
2004-12-30 08:00	148	24	100	3,1	19,33	0,01	40,6	990,50	-0,41	-3,02	18,67	3,74	4,9	0,00	0,0
2004-12-30 08:30	202	24	100	1,4	19,23	-0,19	40,6	990,50	-0,60	-0,19	18,57	3,54	4,7	0,00	0,0
2004-12-30 09:00	175	24	100	1,8	19,13	-0,29	40,6	990,50	-0,70	-0,29	18,47	3,44	3,0	0,00	0,0
2004-12-30 09:30	190	24	100	1,6	19,03	-0,19	40,6	990,50	-0,60	-0,19	18,37	3,54	3,9	0,00	0,0
2004-12-30 10:00	182	24	100	3,1	18,83	0,01	40,6	989,50	-0,41	-3,02	18,17	3,74	4,5	0,00	0,0
2004-12-30 10:30	166	24	100	3,3	18,73	0,31	40,6	989,50	-0,11	-3,90	18,07	4,04	5,2	0,00	0,0
2004-12-30 11:00	175	25	100	2,4	18,73	0,72	40,6	989,50	0,29	-1,05	18,10	4,44	4,9	0,00	0,0
2004-12-30 11:30	178	25	100	2,6	18,73	0,51	40,6	989,50	0,09	-1,26	18,10	4,24	4,1	0,00	0,0
2004-12-30 12:00	223	25	100	0,0	18,83	0,61	40,6	989,50	0,19	0,61	18,20	4,34	5,4	0,00	0,0
2004-12-30 12:30	221	25	100	0,0	18,93	0,72	40,6	989,50	0,29	0,72	18,30	4,44	5,0	0,00	0,0
2004-12-30 13:00	188	25	100	1,2	19,03	0,41	40,6	989,50	-0,01	0,41	18,40	4,14	3,5	0,00	0,0
2004-12-30 13:30	203	25	100	1,2	19,13	0,31	40,6	989,50	-0,11	0,31	18,50	4,04	3,3	0,00	0,0
2004-12-30 14:00	243	25	100	2,4	19,03	0,41	40,6	989,50	-0,01	-1,37	18,40	4,14	4,5	0,00	0,0
2004-12-30 14:30	216	25	99	2,2	18,93	0,51	40,6	989,50	-0,05	0,51	18,30	4,16	5,4	0,00	0,0
2004-12-30 15:00	246	25	93	2,4	18,83	0,31	40,6	989,50	-1,13	-1,48	18,20	3,45	5,0	0,00	0,0
2004-12-30 15:30	266	25	82	3,9	18,63	0,72	40,6	989,50	-2,51	-4,65	18,00	2,99	8,1	0,00	0,0
2004-12-30 16:00	283	25	80	3,7	18,43	0,82	40,6	989,50	-2,76	-4,54	17,80	2,95	8,9	0,00	0,0
2004-12-30 16:30	305	25	82	6,4	18,33	0,92	40,6	989,50	-2,31	-9,31	17,70	3,19	8,3	0,00	0,0
2004-12-30 17:00	282	25	89	4,7	18,23	0,61	40,6	990,50	-1,46	-7,11	17,60	3,43	8,9	0,00	0,0
2004-12-30 17:30	230	25	100	5,2	18,23	-0,29	40,6	990,50	-0,70	-8,90	17,60	3,44	9,0	0,00	0,0
2004-12-30 18:00	296	25	100	2,4	18,23	-0,29	40,6	990,50	-0,70	-2,11	17,60	3,44	9,0	0,00	0,0
2004-12-30 18:30	299	25	100	3,3	18,43	-0,39	40,6	990,50	-0,80	-4,70	17,80	3,34	7,1	0,00	0,0
2004-12-30 19:00	298	25	100	6,0	18,53	0,11	40,6	990,50	-0,31	-9,71	17,90	3,84	9,0	0,00	0,0
2004-12-30 19:30	267	25	100	4,1	18,53	0,11	40,6	991,50	-0,31	-6,57	17,90	3,84	7,9	0,00	0,0
2004-12-30 20:00	254	25	100	2,6	18,53	-0,39	40,6	991,50	-0,80	-2,21	17,90	3,34	6,8	0,00	0,0
2004-12-30 20:30	291	25	90	5,2	18,43	-0,29	40,6	991,50	-2,19	-8,90	17,80	2,61	7,3	0,00	0,0
2004-12-30 21:00	266	25	91	2,6	18,33	-0,19	40,6	991,50	-1,93	-2,00	17,70	2,79	7,7	0,00	0,0
2004-12-30 21:30	301	25	93	2,6	18,23	-0,09	40,6	992,50	-1,53	-1,90	17,60	3,05	6,2	0,00	0,0
2004-12-30 22:00	312	25	89	3,9	18,23	0,11	40,6	992,50	-1,95	-5,35	17,60	2,93	7,3	0,00	0,0
2004-12-30 22:30	280	25	89	3,0	18,03	-0,19	40,6	992,50	-2,24	-3,24	17,40	2,63	8,7	0,00	0,0
2004-12-30 23:00	257	25	89	1,6	18,03	-0,39	40,6	993,50	-2,44	-0,39	17,40	2,43	7,9	0,00	0,0
2004-12-30 23:30	288	25	88	2,0	18,23	-0,39	40,6	993,50	-2,60	-0,39	17,60	2,35	7,9	0,00	0,0
2004-12-31 00:00	261	25	89	7,3	18,63	-0,39	40,6	994,50	-2,44	-12,35	18,00	2,43	10,6	0,00	0,0
2004-12-31 00:30	284	25	88	5,4	18,93	-0,39	40,6	994,50	-2,60	-9,69	18,30	2,35	10,9	0,00	0,0
2004-12-31 01:00	305	25	85	6,9	19,13	-0,29	40,6	994,50	-2,98	-11,61	18,50	2,22	11,1	0,00	0,0
2004-12-31 01:30	246	25	85	3,5	19,13	-0,19	40,6	995,50	-2,89	-4,47	18,50	2,32	8,3	0,00	0,0
2004-12-31 02:00	296	25	86	5,8	18,83	-0,29	40,6	995,50	-2,82	-9,56	18,20	2,29	10,9	0,00	0,0
2004-12-31 02:30	292	25	84	5,2	18,63	-0,39	40,6	996,50	-3,25	-9,02	18,00	2,04	11,1	0,00	0,0
2004-12-31 03:00	309	25	84	5,4	18,43	-0,19	40,6	996,50	-3,05	-9,43	17,80	2,24	9,0	0,00	0,0
2004-12-31 03:30	298	25	85	4,3	18,43	-0,39	40,6	997,50	-3,08	-7,18	17,80	2,12	9,2	0,00	0,0
2004-12-31 04:00	255	25	88	5,0	18,53	-0,59	40,6	998,51	-2,79	-9,27	17,90	2,15	9,2	0,00	0,0
2004-12-31 04:30	287	25	90	3,5	18,83	-0,69	40,6	998,51	-2,58	-5,03	18,20	2,21	8,7	0,00	0,0



Datum	Vindrikt °	Fukt inne Rh%	Fukt ute Rh%	Vindhast m/s	Temp in °C	Temp ute °C	Nb. Mån mm	Tryck Mbar	Daggp °C	Kyleffekt °C	Vix inne °C	Vix ute °C	Vindby m/s	Korr lufttryck	Nederb./dygn mm
2004-12-31 05:00	266	25	91	4,9	18,93	-1,19	40,6	999,51	-2,92	-9,34	18,30	1,79	9,2	0,00	0,0
2004-12-31 05:30	280	25	90	4,9	19,03	-1,09	40,6	999,51	-2,97	-9,22	18,40	1,81	10,9	0,00	0,0
2004-12-31 06:00	297	25	93	5,6	19,03	-1,39	40,6	1000,51	-2,81	-10,97	18,40	1,75	12,3	0,00	0,0
2004-12-31 06:30	302	25	93	4,3	18,93	-1,59	40,6	1001,51	-3,01	-8,62	18,30	1,55	12,5	0,00	0,0
2004-12-31 07:00	257	25	96	3,3	18,83	-1,89	40,6	1001,51	-2,87	-6,39	18,20	1,50	6,9	0,00	0,0
2004-12-31 07:30	274	25	99	5,4	18,83	-1,99	40,6	1001,51	-2,54	-11,74	18,20	1,66	7,1	0,00	0,0
2004-12-31 08:00	294	25	100	2,8	18,83	-2,09	40,6	1001,51	-2,50	-5,31	18,20	1,64	7,5	0,00	0,0
2004-12-31 08:30	301	25	100	3,9	18,73	-1,79	40,6	1002,51	-2,20	-7,57	18,10	1,94	7,7	0,00	0,0
2004-12-31 09:00	309	25	98	5,0	18,73	-1,49	40,6	1002,51	-2,18	-10,41	18,10	2,07	8,9	0,00	0,0
2004-12-31 09:30	302	25	97	3,0	18,63	-1,49	40,6	1002,51	-2,33	-4,66	18,00	1,98	9,2	0,00	0,0
2004-12-31 10:00	285	25	93	4,5	18,63	-1,49	40,6	1002,51	-2,91	-9,71	18,00	1,65	7,9	0,00	0,0
2004-12-31 10:30	253	25	91	2,2	18,63	-1,59	40,6	1003,51	-3,31	-1,59	18,00	1,39	6,4	0,00	0,0
2004-12-31 11:00	266	25	92	3,1	18,63	-1,39	40,6	1003,51	-2,96	-4,55	18,00	1,67	7,5	0,00	0,0
2004-12-31 11:30	281	25	91	3,5	18,63	-1,29	40,6	1004,51	-3,02	-5,71	18,00	1,69	6,4	0,00	0,0
2004-12-31 12:00	301	25	90	4,1	18,63	-1,29	40,6	1004,51	-3,17	-8,26	18,00	1,61	6,8	0,00	0,0
2004-12-31 12:30	265	25	89	4,3	18,53	-1,09	40,6	1004,51	-3,13	-8,02	17,90	1,73	7,3	0,00	0,0
2004-12-31 13:00	303	25	88	3,5	18,43	-0,99	40,6	1005,51	-3,19	-5,37	17,80	1,75	6,2	0,00	0,0
2004-12-31 13:30	299	25	89	3,0	18,33	-1,49	40,6	1005,51	-3,52	-4,66	17,70	1,33	5,0	0,00	0,0
2004-12-31 14:00	194	25	90	0,0	18,33	-1,69	40,6	1005,51	-3,56	-1,69	17,70	1,21	3,9	0,00	0,0
2004-12-31 14:30	191	25	90	1,6	18,23	-1,39	40,6	1005,51	-3,27	-1,39	17,60	1,51	3,7	0,00	0,0
2004-12-31 15:00	192	25	88	2,0	18,13	-0,89	40,6	1005,51	-3,09	-0,89	17,50	1,85	6,0	0,00	0,0
2004-12-31 15:30	192	25	87	2,4	18,03	-0,89	40,6	1005,51	-3,25	-2,74	17,40	1,77	4,1	0,00	0,0
2004-12-31 16:00	250	25	85	2,2	18,03	-0,89	40,6	1005,51	-3,57	-0,89	17,40	1,62	3,9	0,00	0,0
2004-12-31 16:30	150	25	81	1,8	18,03	-0,69	40,6	1005,51	-4,04	-0,69	17,40	1,52	4,7	0,00	0,0
2004-12-31 17:00	257	25	79	1,8	18,13	-0,69	40,6	1005,51	-4,39	-0,69	17,50	1,37	3,7	0,00	0,0
2004-12-31 17:30	245	25	77	2,8	18,43	-1,19	40,6	1005,51	-5,23	-4,33	17,80	0,73	3,7	0,00	0,0
2004-12-31 18:00	186	25	74	1,6	18,73	-0,99	40,6	1004,51	-5,58	-0,99	18,10	0,72	3,3	0,00	0,0
2004-12-31 18:30	195	25	74	2,0	18,93	-0,89	40,6	1005,51	-5,48	-0,89	18,30	0,82	3,9	0,00	0,0
2004-12-31 19:00	190	25	74	1,6	18,93	-1,19	40,6	1005,51	-5,77	-1,19	18,30	0,52	3,7	0,00	0,0
2004-12-31 19:30	201	25	74	1,8	18,83	-1,09	40,6	1005,51	-5,67	-1,09	18,20	0,62	3,9	0,00	0,0
2004-12-31 20:00	235	25	75	0,0	18,73	-0,99	40,6	1005,51	-5,39	-0,99	18,10	0,79	3,5	0,00	0,0
2004-12-31 20:30	176	25	75	0,0	18,63	-0,99	40,6	1005,51	-5,39	-0,99	18,00	0,79	2,8	0,00	0,0
2004-12-31 21:00	176	25	75	2,8	18,53	-0,79	40,6	1005,51	-5,20	-3,89	17,90	0,99	3,5	0,00	0,0
2004-12-31 21:30	166	25	75	2,4	18,43	-0,39	40,6	1005,51	-4,81	-2,21	17,80	1,39	4,9	0,00	0,0
2004-12-31 22:00	184	25	77	3,0	18,33	-0,49	40,6	1004,51	-4,55	-3,56	17,70	1,43	3,9	0,00	0,0
2004-12-31 22:30	178	25	72	3,1	18,33	-0,29	40,6	1005,51	-5,28	-3,35	17,70	1,29	4,9	0,00	0,0
2004-12-31 23:00	209	25	73	1,8	18,43	-0,29	40,6	1004,51	-5,09	-0,29	17,80	1,36	5,4	0,00	0,0
2004-12-31 23:30	250	25	73	2,4	18,43	-0,09	40,6	1004,51	-4,90	-1,90	17,80	1,56	4,9	0,00	0,0
2005-01-01 00:00	197	25	72	2,8	18,53	-0,69	40,6	1004,51	-5,66	-3,78	17,90	0,89	4,3	0,00	0,0
<b>Medelvärde Månad</b>	<b>194</b>	<b>26</b>	<b>96</b>	<b>1,8</b>	<b>19,79</b>	<b>-3,29</b>		<b>998,75</b>	<b>-4,11</b>	<b>-5,17</b>	<b>19,20</b>	<b>-0,06</b>	<b>3,6</b>		<b>0,0</b>
Min	3	24	65	0,0	18,03	-16,70		965,49	-15,18	-19,12	17,40	-17,93	0,0		0,0
Max	356	28	100	10,0	21,43	3,32	40,6	1022,52	2,14	3,22	20,77	6,50	13,2		