

### Medeltemperaturer / Max / Min

● Kyleff med °C   
 ● Dygns med °C   
 ▲ Temp Max   
 ● Temp Min   
 — Temperatur

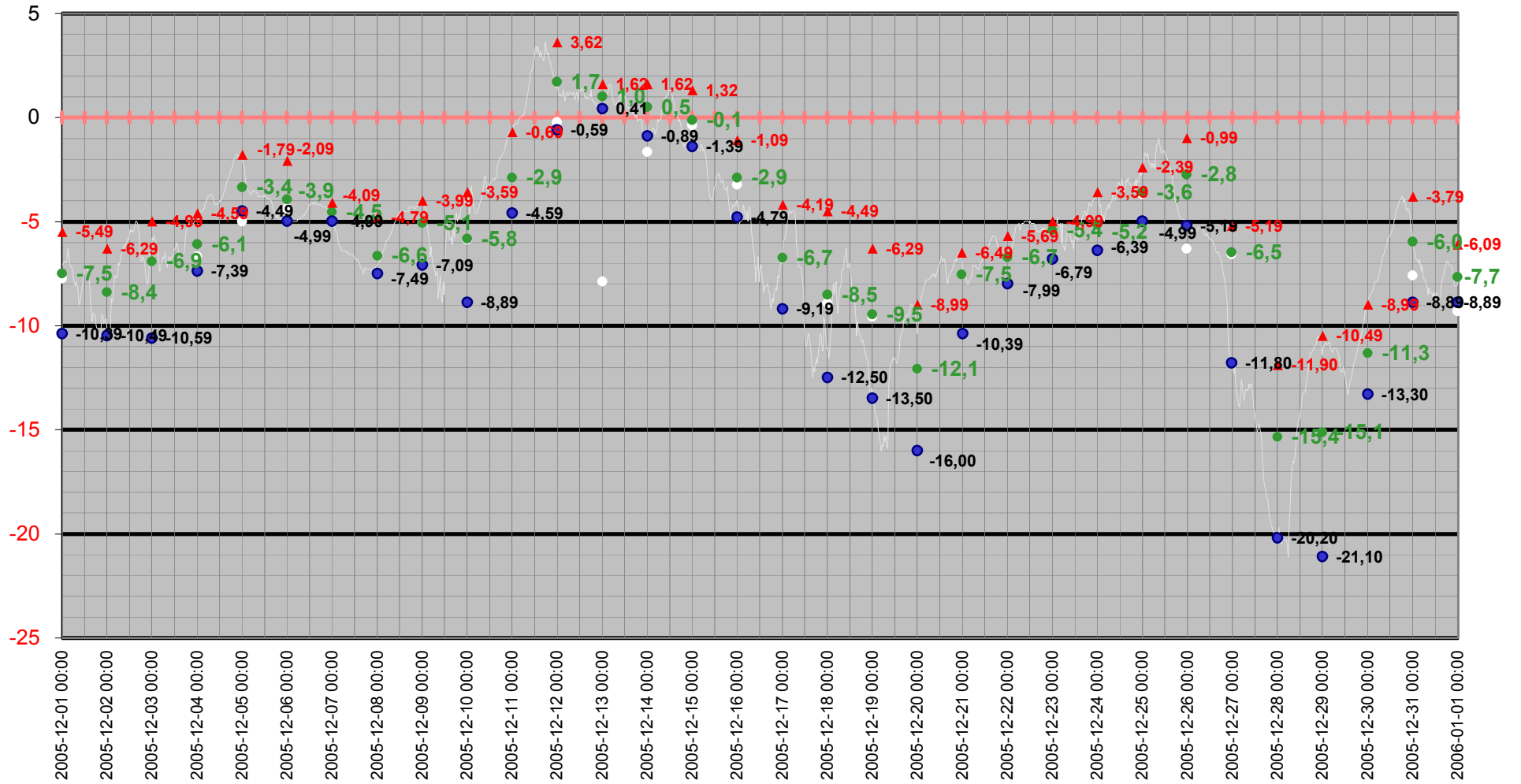

# Medeltemperatur

□ Kyleff med °C   ● Dygns med °C   — Temperatur °C   — Kyleffekt °C

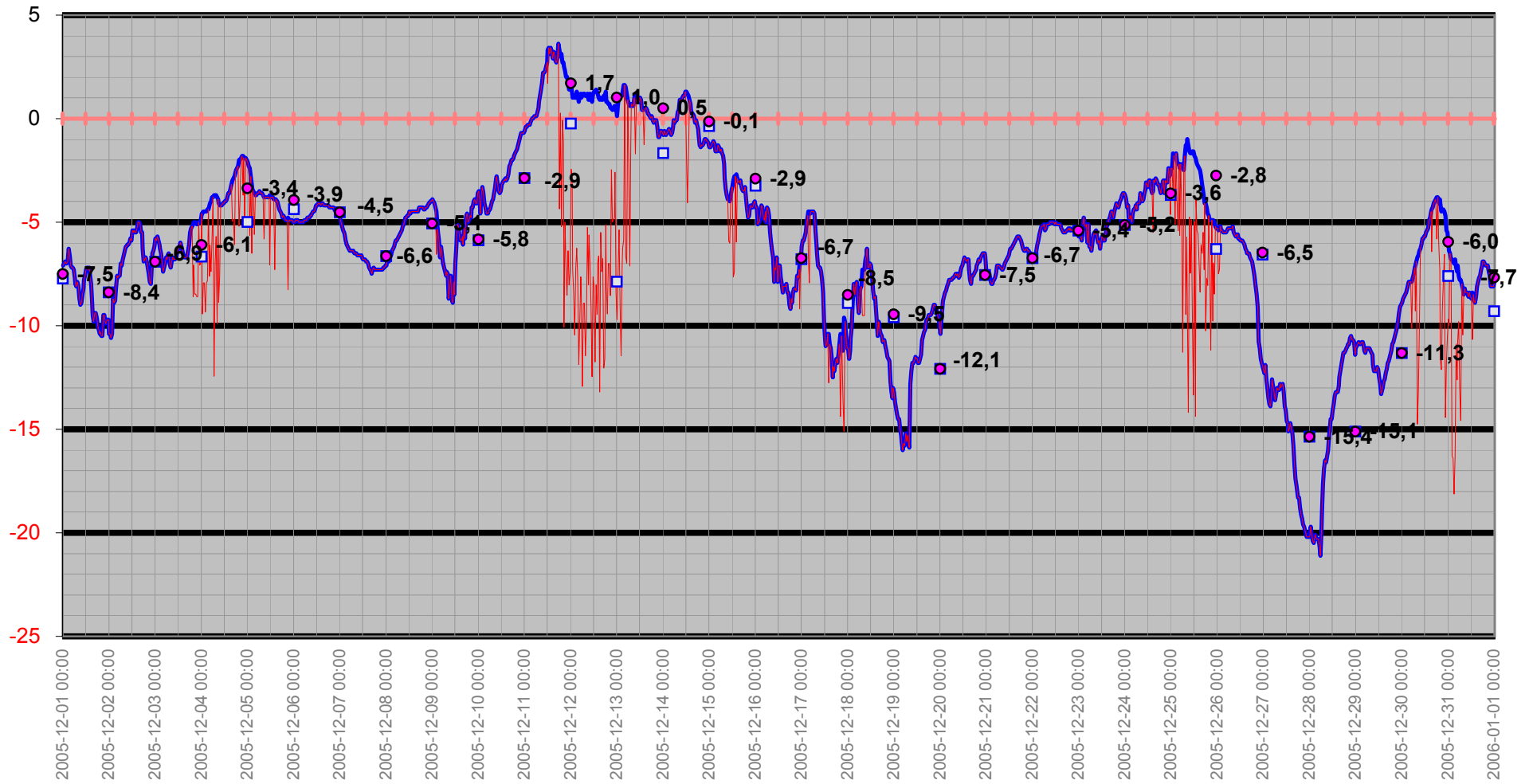

# Temperatur/Vindby

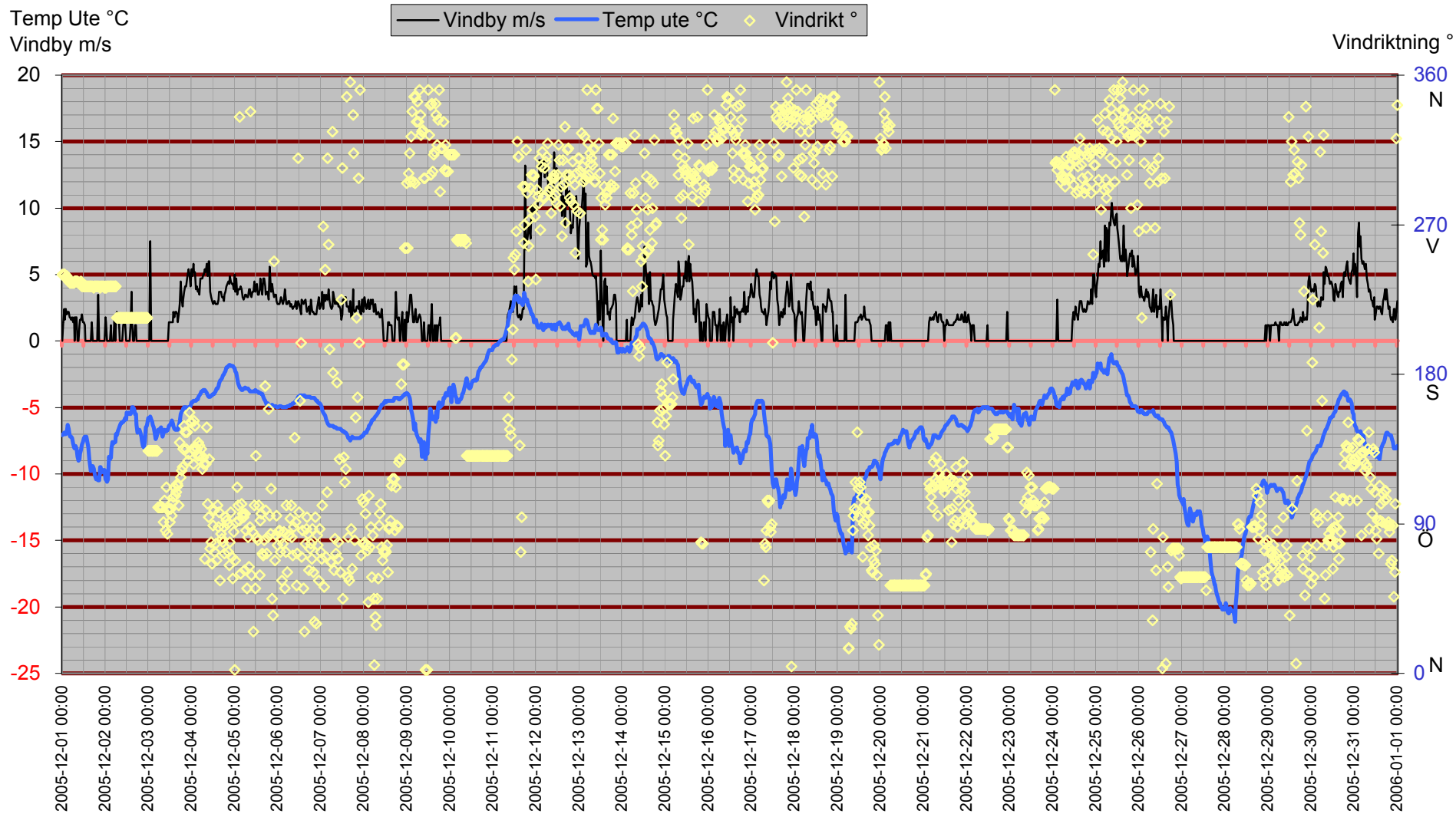

# Inne

Temp inne °C

Vindby m/s

Temp in °C — Vindby m/s — Temp ute °C — Fukt inne Rh%

Rh % inne

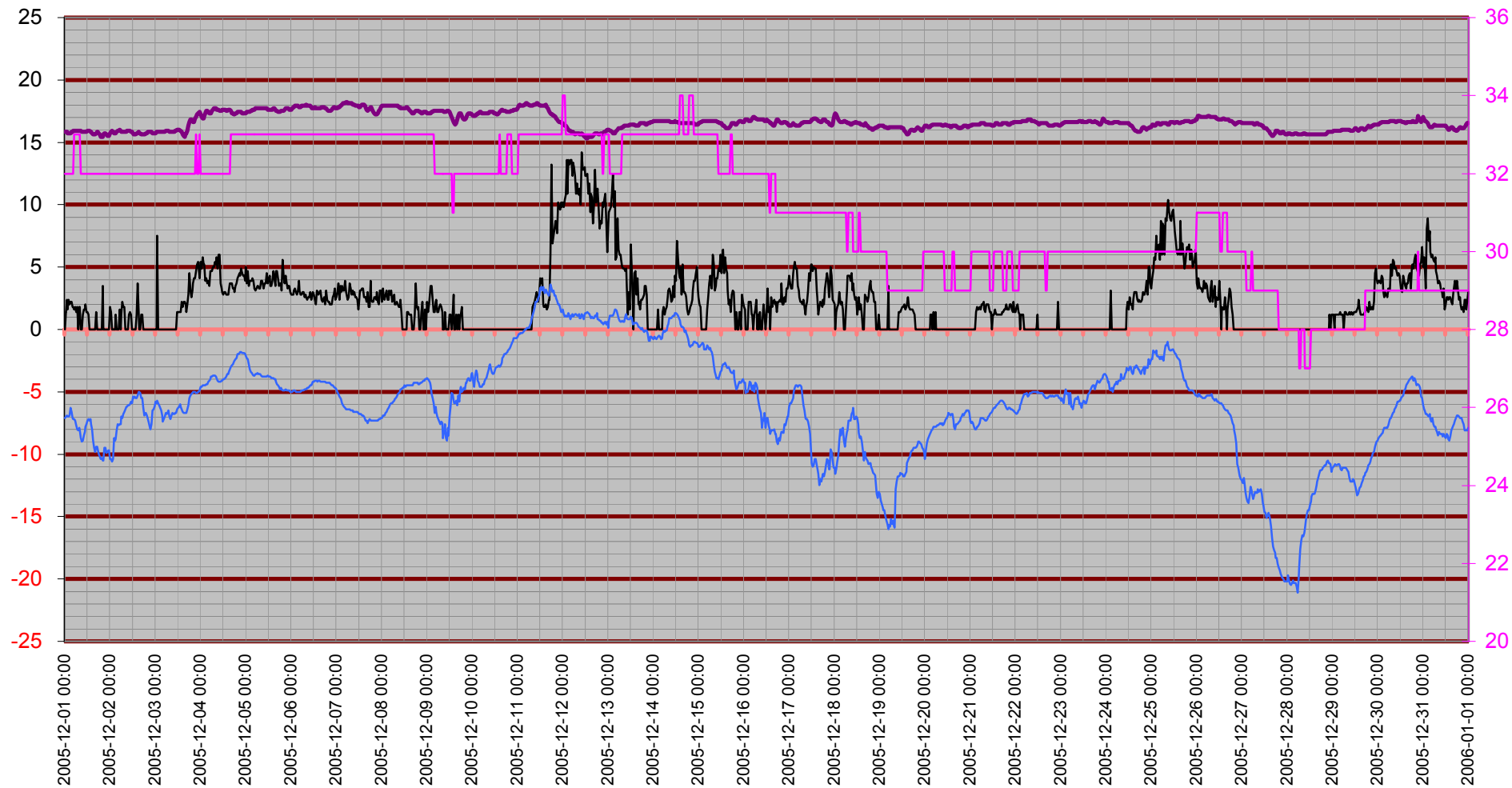

# Temperatur inne

Temp in °C

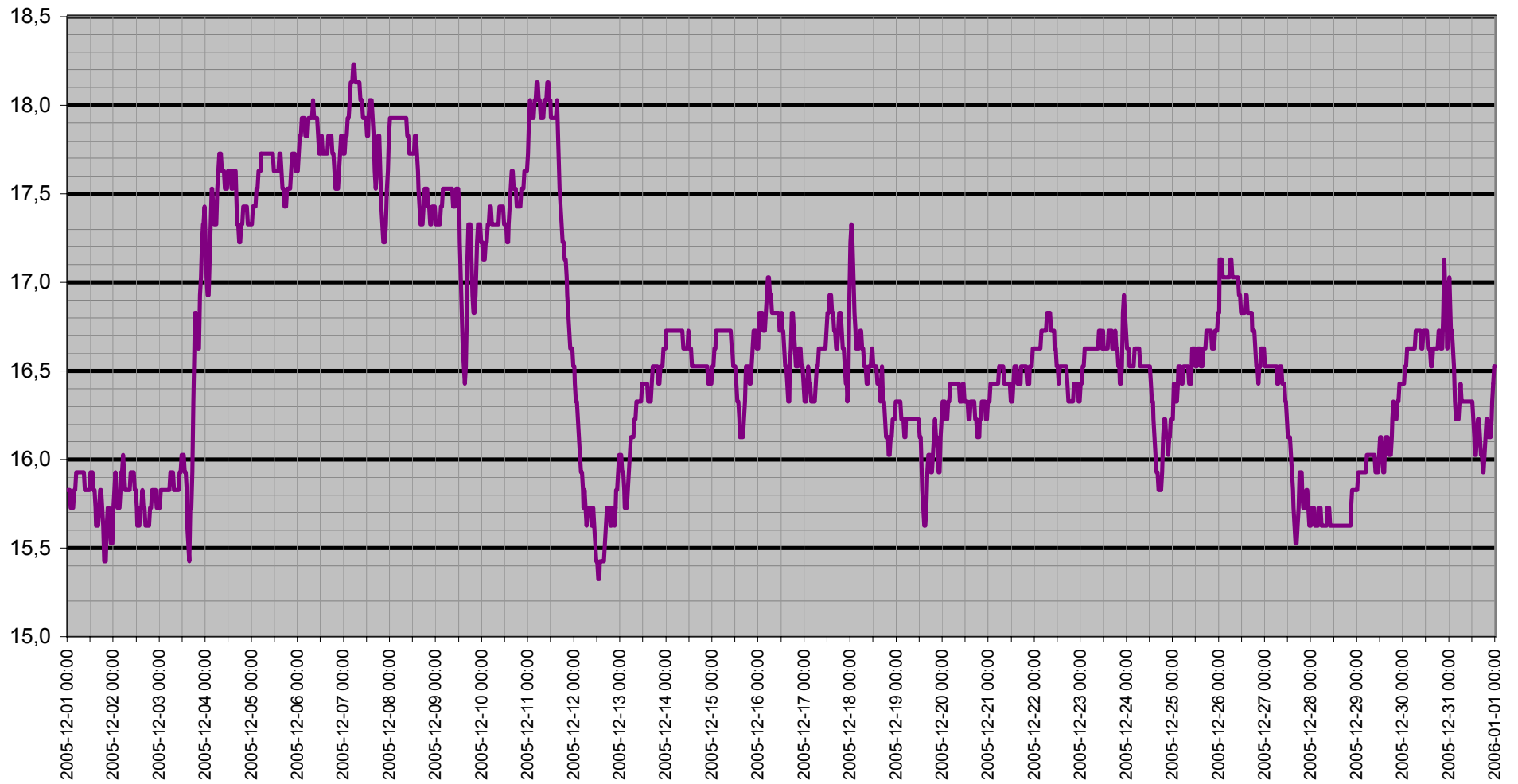

# Dagpunkt/Temperatur

Vindhast m/s   Daggp °C   Temp ute °C   Fukt ute Rh%

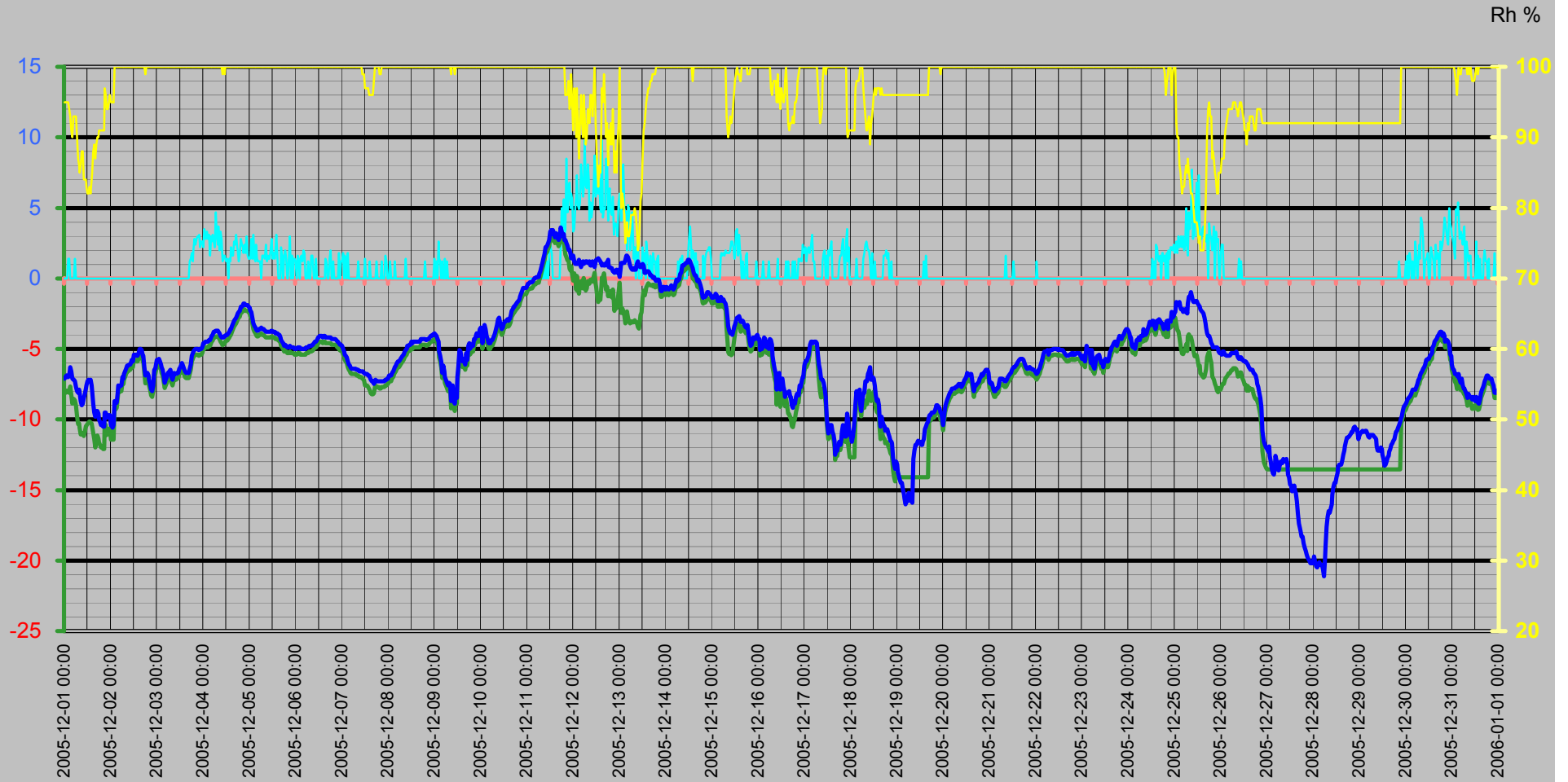

# Vinddata

Vindhastighet m/s  
Vindby m/s

— Vindhast m/s — Vindby m/s ◊ Vindrikt ° — Fukt ute Rh%

Vindriktning °  
Rh %

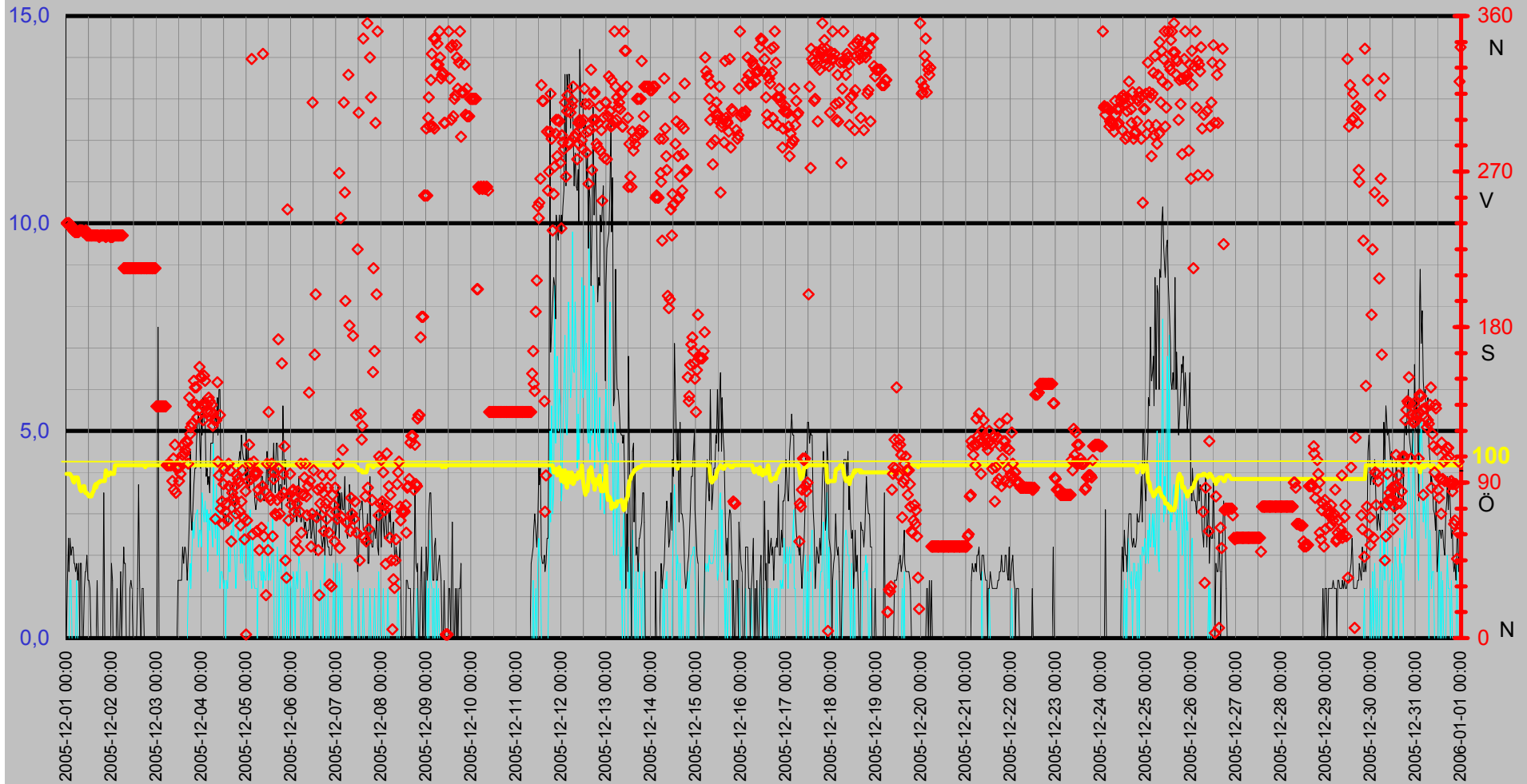

# Luftfukt Kyleffekt Temp Vind Medeltemperatur

Temp °C  
Vind m/s

● Dygns med °C    Vindhast m/s    Kyleffekt °C    Temp ute °C    Fukt ute Rh%

Rh %

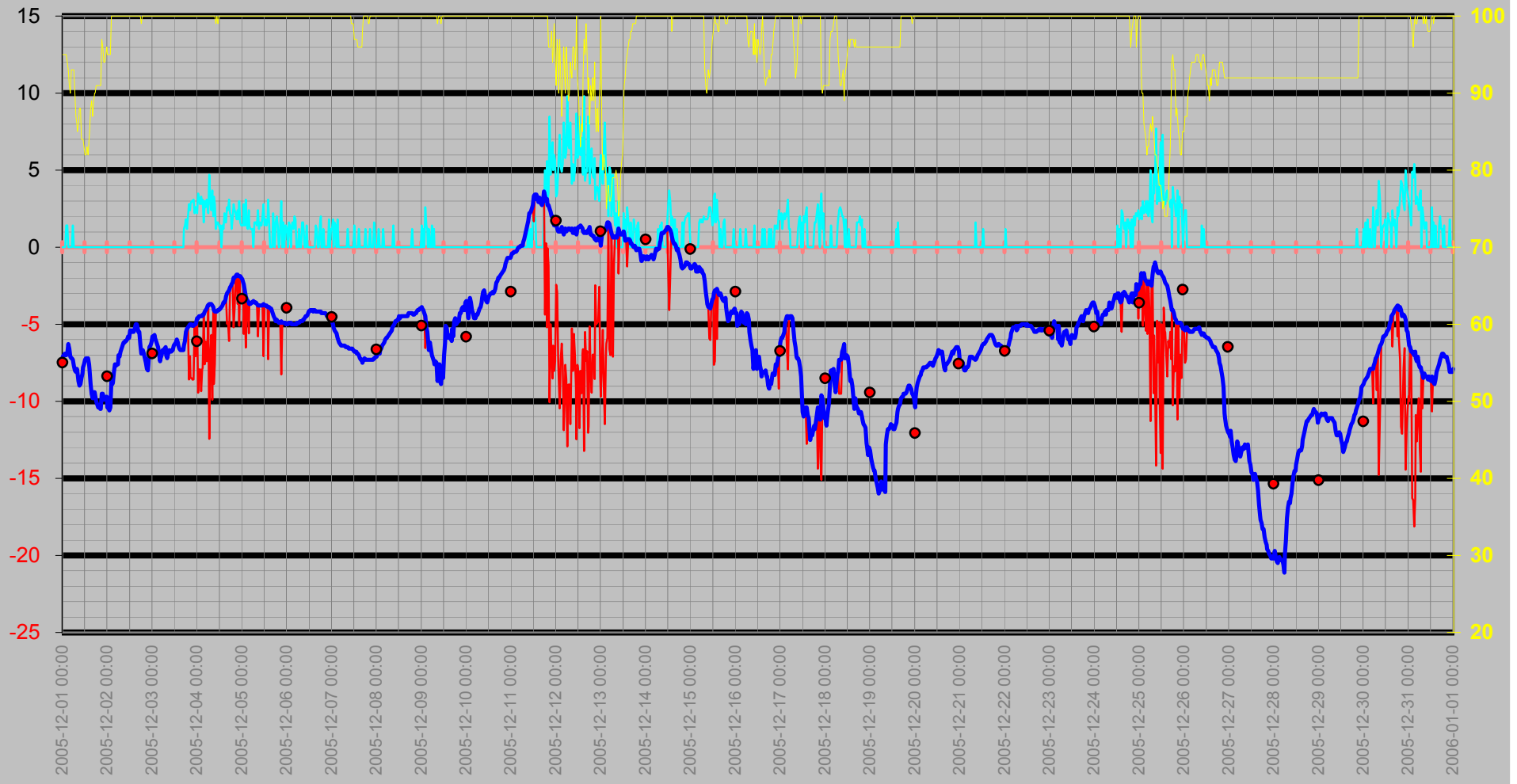



# Nederbörd

DagRegn/Temp



Regn  
Månad

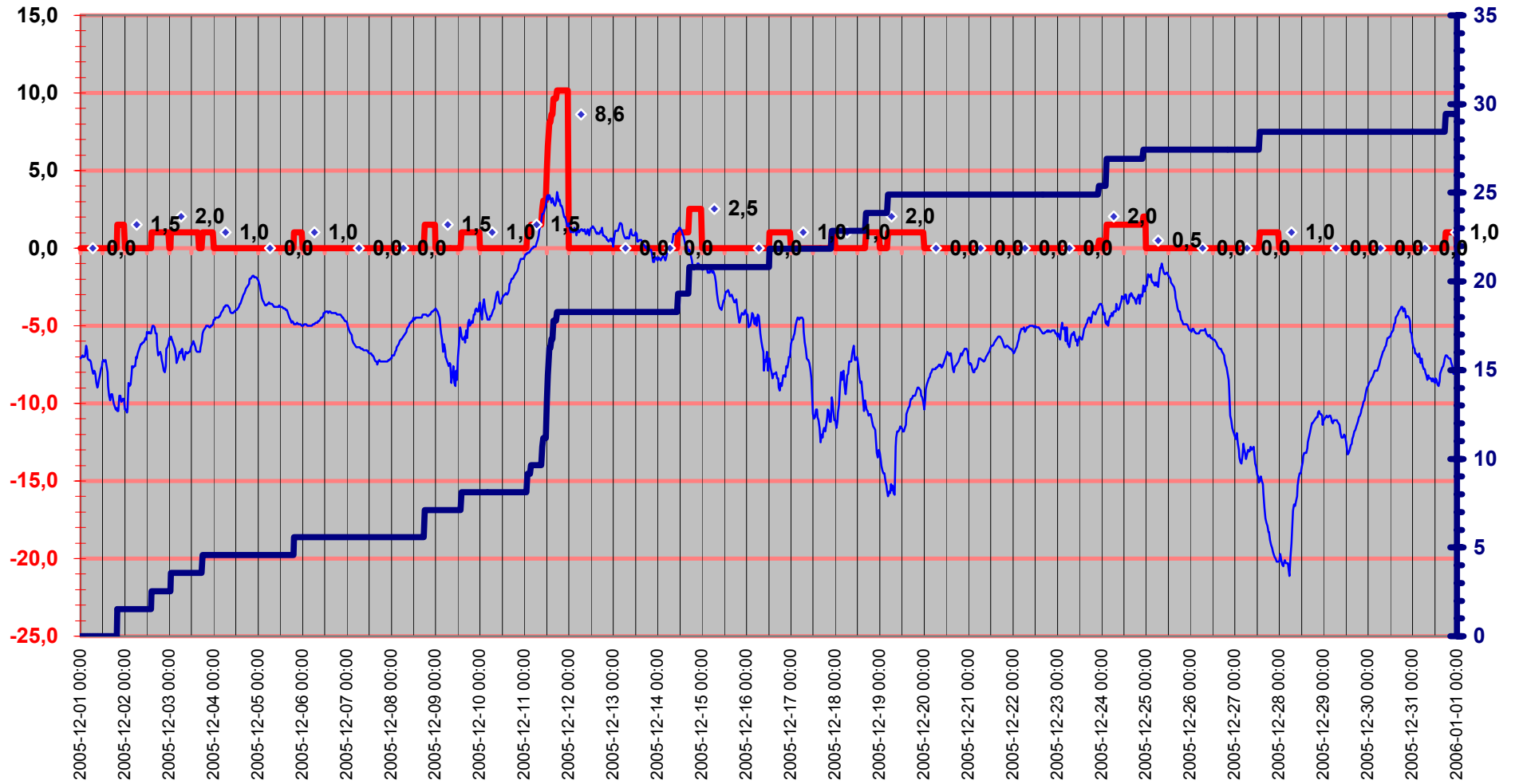

# Luftryck/Nederbörd

◆ Luftryck mbar    ▬ Nederb./dygn mm    △ Nb.std tid 7.00-6.59

Luftryck

Nederbörd

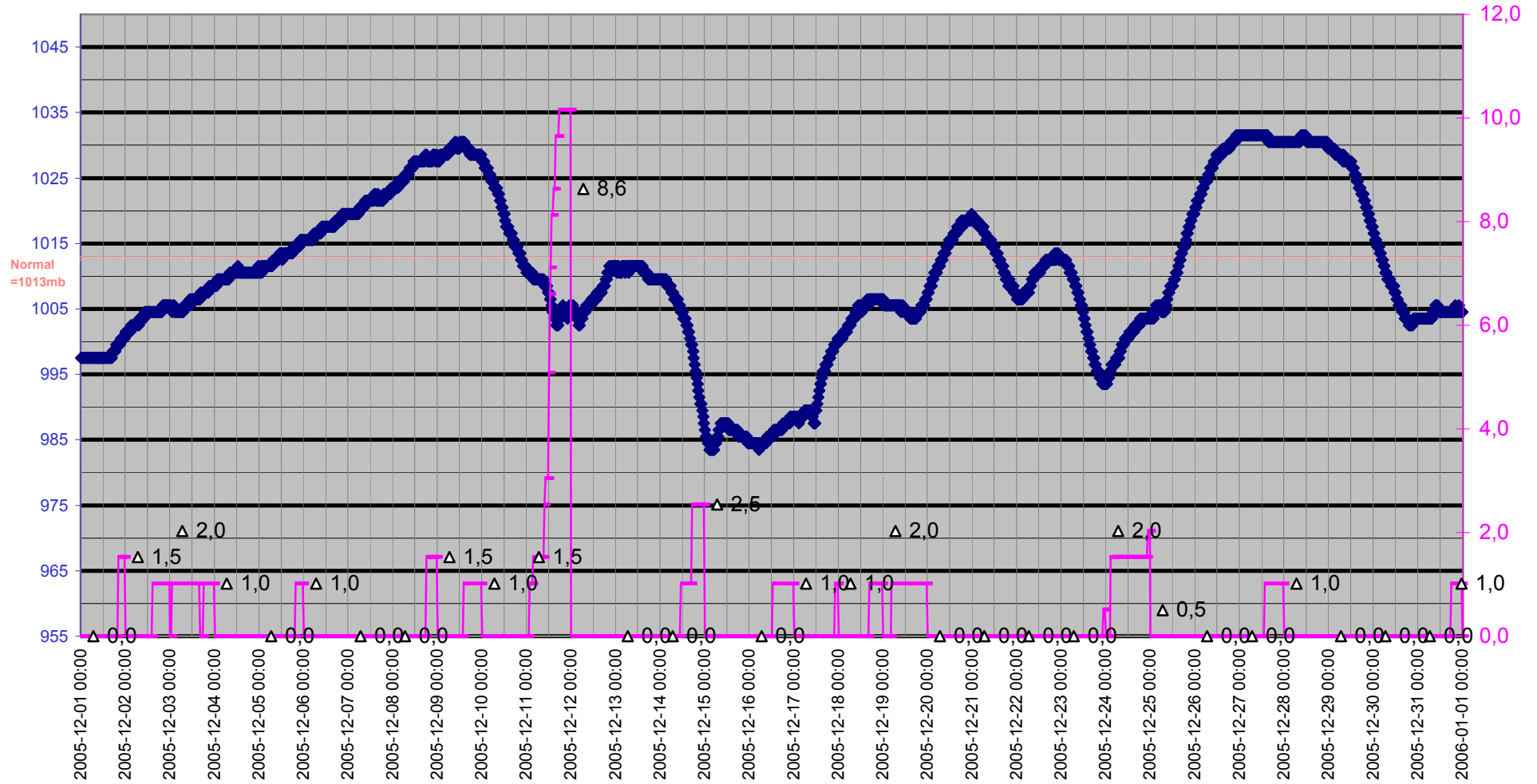

# Grund

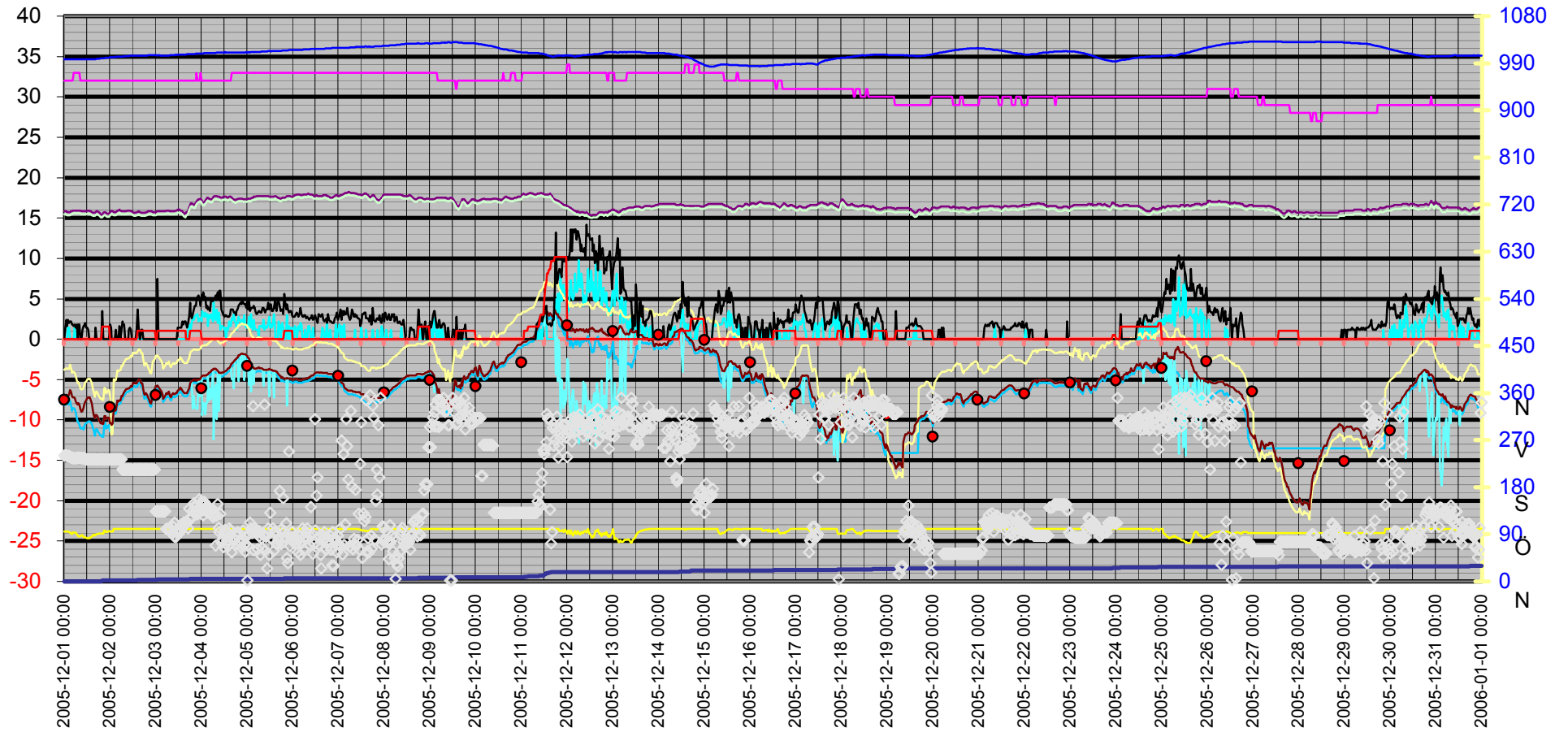

Datum	Vindrikt °	Fukt inne Rh%	Fukt ute Rh%	Vindhast m/s	Temp in °C	Temp ute °C	Nb. Män mm	Tryck Mbar	Daggp °C	Kyleffekt °C	Vix inne °C	Vix ute °C	Vindby m/s	Korr lufttryck	Nederb./dygn mm
2005-12-01 00:00	240	32	95	0,0	15,83	-7,09	0,0	997,50	-8,17	-7,09	15,45	-3,79	0,0	0,00	0,0
2005-12-01 00:30	240	32	95	0,0	15,83	-6,99	0,0	997,50	-8,07	-6,99	15,45	-3,69	1,4	0,00	0,0
2005-12-01 01:00	240	32	95	0,0	15,83	-6,89	0,0	997,50	-7,97	-6,89	15,45	-3,59	2,4	0,00	0,0
2005-12-01 01:30	240	32	95	0,0	15,73	-6,99	0,0	997,50	-8,07	-6,99	15,35	-3,69	1,6	0,00	0,0
2005-12-01 02:00	238	32	95	1,4	15,73	-6,99	0,0	997,50	-8,07	-6,99	15,35	-3,69	2,4	0,00	0,0
2005-12-01 02:30	239	32	94	1,4	15,73	-6,89	0,0	997,50	-8,11	-6,89	15,35	-3,67	2,0	0,00	0,0
2005-12-01 03:00	238	32	93	0,0	15,73	-6,29	0,0	997,50	-7,66	-6,29	15,35	-3,16	2,2	0,00	0,0
2005-12-01 03:30	236	32	91	0,0	15,83	-6,59	0,0	997,50	-8,25	-6,59	15,45	-3,62	2,2	0,00	0,0
2005-12-01 04:00	236	32	90	0,0	15,83	-7,09	0,0	997,50	-8,89	-7,09	15,45	-4,20	1,8	0,00	0,0
2005-12-01 04:30	235	32	93	0,0	15,93	-7,19	0,0	997,50	-8,55	-7,19	15,55	-4,06	1,8	0,00	0,0
2005-12-01 05:00	235	33	93	0,0	15,93	-7,19	0,0	997,50	-8,55	-7,19	15,59	-4,06	1,6	0,00	0,0
2005-12-01 05:30	235	33	93	1,4	15,93	-7,29	0,0	997,50	-8,65	-7,29	15,59	-4,16	1,8	0,00	0,0
2005-12-01 06:00	235	33	93	0,0	15,93	-7,69	0,0	997,50	-9,05	-7,69	15,59	-4,56	1,4	0,00	0,0
2005-12-01 06:30	235	33	90	0,0	15,93	-7,99	0,0	997,50	-9,77	-7,99	15,59	-5,10	1,8	0,00	0,0
2005-12-01 07:00	236	33	87	0,0	15,93	-8,09	0,0	997,50	-10,32	-8,09	15,59	-5,44	0,0	0,00	0,0
2005-12-01 07:30	236	33	86	0,0	15,93	-7,89	0,0	997,50	-10,27	-7,89	15,59	-5,31	1,8	0,00	0,0
2005-12-01 08:00	236	33	85	0,0	15,93	-8,09	0,0	997,50	-10,62	-8,09	15,59	-5,59	1,8	0,00	0,0
2005-12-01 08:30	236	32	86	0,0	15,93	-8,69	0,0	997,50	-11,06	-8,69	15,55	-6,11	0,0	0,00	0,0
2005-12-01 09:00	235	32	88	0,0	15,83	-8,99	0,0	997,50	-11,05	-8,99	15,45	-6,26	0,0	0,00	0,0
2005-12-01 09:30	235	32	88	0,0	15,83	-8,89	0,0	997,50	-10,95	-8,89	15,45	-6,16	1,2	0,00	0,0
2005-12-01 10:00	235	32	84	0,0	15,83	-8,49	0,0	997,50	-11,16	-8,49	15,45	-6,07	1,6	0,00	0,0
2005-12-01 10:30	236	32	84	0,0	15,83	-8,19	0,0	997,50	-10,87	-8,19	15,45	-5,77	1,6	0,00	0,0
2005-12-01 11:00	233	32	84	0,0	15,83	-7,79	0,0	997,50	-10,48	-7,79	15,45	-5,37	2,0	0,00	0,0
2005-12-01 11:30	233	32	83	0,0	15,83	-7,59	0,0	997,50	-10,44	-7,59	15,45	-5,24	1,4	0,00	0,0
2005-12-01 12:00	233	32	82	0,0	15,93	-7,29	0,0	997,50	-10,31	-7,29	15,55	-5,02	1,4	0,00	0,0
2005-12-01 12:30	233	32	82	0,0	15,93	-7,19	0,0	997,50	-10,21	-7,19	15,55	-4,92	1,2	0,00	0,0
2005-12-01 13:00	233	32	83	0,0	15,93	-7,29	0,0	997,50	-10,15	-7,29	15,55	-4,94	0,0	0,00	0,0
2005-12-01 13:30	233	32	82	0,0	15,83	-7,19	0,0	997,50	-10,21	-7,19	15,45	-4,92	0,0	0,00	0,0
2005-12-01 14:00	233	32	84	0,0	15,83	-7,59	0,0	997,50	-10,28	-7,59	15,45	-5,17	0,0	0,00	0,0
2005-12-01 14:30	233	32	85	0,0	15,73	-7,99	0,0	997,50	-10,52	-7,99	15,35	-5,49	0,0	0,00	0,0
2005-12-01 15:00	233	32	88	0,0	15,63	-8,89	0,0	997,50	-10,95	-8,89	15,25	-6,16	0,0	0,00	0,0
2005-12-01 15:30	233	32	89	0,0	15,63	-9,49	0,0	997,50	-11,40	-9,49	15,25	-6,68	0,0	0,00	0,0
2005-12-01 16:00	233	32	87	0,0	15,63	-9,79	0,0	997,50	-11,99	-9,79	15,25	-7,14	0,0	0,00	0,0
2005-12-01 16:30	233	32	89	0,0	15,73	-9,39	0,0	997,50	-11,30	-9,39	15,35	-6,58	1,4	0,00	0,0
2005-12-01 17:00	233	32	90	0,0	15,83	-9,39	0,0	998,51	-11,15	-9,39	15,45	-6,50	0,0	0,00	0,0
2005-12-01 17:30	232	32	90	0,0	15,83	-9,59	0,0	998,51	-11,35	-9,59	15,45	-6,70	0,0	0,00	0,0
2005-12-01 18:00	233	32	91	0,0	15,73	-9,99	0,0	998,51	-11,60	-9,99	15,35	-7,02	0,0	0,00	0,0
2005-12-01 18:30	233	32	91	0,0	15,63	-10,19	0,0	998,51	-11,80	-10,19	15,25	-7,22	0,0	0,00	0,0
2005-12-01 19:00	233	32	91	0,0	15,43	-10,39	0,0	999,51	-12,00	-10,39	15,05	-7,42	0,0	0,00	0,0
2005-12-01 19:30	233	32	91	0,0	15,43	-10,29	0,0	999,51	-11,90	-10,29	15,05	-7,32	0,0	0,00	0,0
2005-12-01 20:00	233	32	91	0,0	15,43	-10,49	1,5	999,51	-12,10	-10,49	15,05	-7,52	3,5	1,52	1,5
2005-12-01 20:30	233	32	91	0,0	15,63	-10,49	1,5	999,51	-12,10	-10,49	15,25	-7,52	0,0	1,52	1,5
2005-12-01 21:00	232	32	97	0,0	15,73	-9,49	1,5	999,51	-10,28	-9,49	15,35	-6,02	0,0	0,00	1,5
2005-12-01 21:30	233	32	96	0,0	15,73	-9,49	1,5	1000,51	-10,41	-9,49	15,35	-6,11	0,0	0,00	1,5
2005-12-01 22:00	233	32	94	0,0	15,63	-9,89	1,5	1000,51	-11,08	-9,89	15,25	-6,68	0,0	0,00	1,5
2005-12-01 22:30	233	32	94	0,0	15,53	-9,79	1,5	1000,51	-10,98	-9,79	15,15	-6,58	0,0	0,00	1,5
2005-12-01 23:00	233	32	95	0,0	15,53	-9,69	1,5	1000,51	-10,75	-9,69	15,15	-6,39	0,0	0,00	1,5
2005-12-01 23:30	232	32	96	0,0	15,53	-9,69	1,5	1000,51	-10,61	-9,69	15,15	-6,31	0,0	0,00	1,5
2005-12-02 00:00	233	32	95	0,0	15,73	-10,39	1,5	1001,51	-11,44	-10,39	15,35	-7,09	1,8	0,00	0,0
2005-12-02 00:30	232	32	95	0,0	15,83	-10,39	1,5	1001,51	-11,44	-10,39	15,45	-11,63	1,4	0,00	0,0

Datum	Vindrikt °	Fukt inne Rh%	Fukt ute Rh%	Vindhast m/s	Temp in °C	Temp ute °C	Nb. Mån mm	Tryck Mbar	Daggp °C	Kyleffekt °C	Vix inne °C	Vix ute °C	Vindby m/s	Korr lufttryck	Nederb./dygn mm
2005-12-02 01:00	233	32	95	0,0	15,93	-10,59	1,5	1001,51	-11,44	-10,59	15,55	-11,83	0,0	0,00	0,0
2005-12-02 01:30	233	32	95	0,0	15,83	-10,39	1,5	1001,51	-11,44	-10,39	15,45	-11,63	0,0	0,00	0,0
2005-12-02 02:00	233	32	100	0,0	15,73	-8,69	1,5	1001,51	-9,08	-8,69	15,35	-4,96	0,0	0,00	0,0
2005-12-02 02:30	233	32	100	0,0	15,73	-8,89	1,5	1001,51	-9,28	-8,89	15,35	-5,16	0,0	0,00	0,0
2005-12-02 03:00	233	32	100	0,0	15,73	-8,79	1,5	1002,51	-9,18	-8,79	15,35	-5,06	1,2	0,00	0,0
2005-12-02 03:30	233	32	100	0,0	15,83	-8,09	1,5	1002,51	-8,49	-8,09	15,45	-4,36	0,0	0,00	0,0
2005-12-02 04:00	233	32	100	0,0	15,93	-7,59	1,5	1002,51	-7,99	-7,59	15,55	-3,86	0,0	0,00	0,0
2005-12-02 04:30	233	32	100	0,0	15,93	-7,69	1,5	1002,51	-8,09	-7,69	15,55	-3,96	0,0	0,00	0,0
2005-12-02 05:00	233	32	100	0,0	16,03	-7,59	1,5	1002,51	-7,99	-7,59	15,65	-3,86	1,6	0,00	0,0
2005-12-02 05:30	233	32	100	0,0	15,93	-7,59	1,5	1002,51	-7,99	-7,59	15,55	-3,86	0,0	0,00	0,0
2005-12-02 06:00	233	32	100	0,0	15,83	-6,99	1,5	1002,51	-7,39	-6,99	15,45	-3,26	1,2	0,00	0,0
2005-12-02 06:30	214	32	100	0,0	15,83	-7,09	1,5	1002,51	-7,49	-7,09	15,45	-3,36	2,2	0,00	0,0
2005-12-02 07:00	214	32	100	0,0	15,83	-6,79	1,5	1002,51	-7,19	-6,79	15,45	-3,06	1,8	0,00	0,0
2005-12-02 07:30	214	32	100	0,0	15,83	-6,59	1,5	1003,51	-6,99	-6,59	15,45	-2,86	1,8	0,00	0,0
2005-12-02 08:00	214	32	100	0,0	15,83	-6,39	1,5	1003,51	-6,79	-6,39	15,45	-2,66	0,0	0,00	0,0
2005-12-02 08:30	214	32	100	0,0	15,83	-6,19	1,5	1003,51	-6,59	-6,19	15,45	-2,46	0,0	0,00	0,0
2005-12-02 09:00	214	32	100	0,0	15,93	-6,19	1,5	1003,51	-6,59	-6,19	15,55	-2,46	0,0	0,00	0,0
2005-12-02 09:30	214	32	100	0,0	15,93	-6,09	1,5	1003,51	-6,49	-6,09	15,55	-2,36	0,0	0,00	0,0
2005-12-02 10:00	214	32	100	0,0	15,93	-6,09	1,5	1003,51	-6,49	-6,09	15,55	-2,36	1,2	0,00	0,0
2005-12-02 10:30	214	32	100	0,0	15,93	-5,99	1,5	1004,51	-6,39	-5,99	15,55	-2,26	1,4	0,00	0,0
2005-12-02 11:00	214	32	100	0,0	15,83	-5,79	1,5	1004,51	-6,19	-5,79	15,45	-2,06	1,2	0,00	0,0
2005-12-02 11:30	214	32	100	0,0	15,83	-5,89	1,5	1004,51	-6,29	-5,89	15,45	-2,16	0,0	0,00	0,0
2005-12-02 12:00	214	32	100	0,0	15,73	-5,39	1,5	1004,51	-5,79	-5,39	15,35	-1,66	0,0	0,00	0,0
2005-12-02 12:30	214	32	100	0,0	15,63	-5,49	1,5	1004,51	-5,89	-5,49	15,25	-1,76	0,0	0,00	0,0
2005-12-02 13:00	214	32	100	0,0	15,63	-5,39	1,5	1004,51	-5,79	-5,39	15,25	-1,66	0,0	0,00	0,0
2005-12-02 13:30	214	32	100	0,0	15,63	-5,49	1,5	1004,51	-5,89	-5,49	15,25	-1,76	0,0	0,00	0,0
2005-12-02 14:00	214	32	100	0,0	15,73	-5,49	1,5	1004,51	-5,89	-5,49	15,35	-1,76	1,2	0,00	0,0
2005-12-02 14:30	214	32	100	0,0	15,73	-5,29	2,5	1004,51	-5,69	-5,29	15,35	-1,56	3,7	1,02	1,0
2005-12-02 15:00	214	32	100	0,0	15,83	-4,99	2,5	1004,51	-5,39	-4,99	15,45	-1,26	1,4	1,02	1,0
2005-12-02 15:30	214	32	100	0,0	15,73	-4,99	2,5	1004,51	-5,39	-4,99	15,35	-1,26	0,0	0,00	1,0
2005-12-02 16:00	214	32	100	0,0	15,73	-5,09	2,5	1004,51	-5,49	-5,09	15,35	-1,36	0,0	0,00	1,0
2005-12-02 16:30	214	32	100	0,0	15,63	-5,49	2,5	1004,51	-5,89	-5,49	15,25	-1,76	1,2	0,00	1,0
2005-12-02 17:00	214	32	100	0,0	15,63	-5,49	2,5	1004,51	-5,89	-5,49	15,25	-1,76	1,2	0,00	1,0
2005-12-02 17:30	214	32	100	0,0	15,63	-6,29	2,5	1004,51	-6,69	-6,29	15,25	-2,56	0,0	0,00	1,0
2005-12-02 18:00	214	32	99	0,0	15,63	-6,89	2,5	1004,51	-7,42	-6,89	15,25	-3,25	0,0	0,00	1,0
2005-12-02 18:30	214	32	100	0,0	15,63	-6,79	2,5	1004,51	-7,19	-6,79	15,25	-3,06	0,0	0,00	1,0
2005-12-02 19:00	214	32	100	0,0	15,73	-6,69	2,5	1004,51	-7,09	-6,69	15,35	-2,96	0,0	0,00	1,0
2005-12-02 19:30	214	32	100	0,0	15,73	-6,89	2,5	1004,51	-7,29	-6,89	15,35	-3,16	0,0	0,00	1,0
2005-12-02 20:00	214	32	100	0,0	15,83	-7,19	2,5	1005,51	-7,59	-7,19	15,45	-3,46	0,0	0,00	1,0
2005-12-02 20:30	214	32	100	0,0	15,83	-7,49	2,5	1005,51	-7,89	-7,49	15,45	-3,76	0,0	0,00	1,0
2005-12-02 21:00	214	32	100	0,0	15,83	-7,89	2,5	1005,51	-8,29	-7,89	15,45	-4,16	0,0	0,00	1,0
2005-12-02 21:30	214	32	100	0,0	15,83	-7,99	2,5	1005,51	-8,39	-7,99	15,45	-4,26	0,0	0,00	1,0
2005-12-02 22:00	214	32	100	0,0	15,83	-7,59	2,5	1005,51	-7,99	-7,59	15,45	-3,86	0,0	0,00	1,0
2005-12-02 22:30	214	32	100	0,0	15,73	-6,49	2,5	1005,51	-6,89	-6,49	15,35	-2,76	0,0	0,00	1,0
2005-12-02 23:00	214	32	100	0,0	15,73	-6,39	2,5	1005,51	-6,79	-6,39	15,35	-2,66	0,0	0,00	1,0
2005-12-02 23:30	214	32	100	0,0	15,73	-6,19	2,5	1005,51	-6,59	-6,19	15,35	-2,46	0,0	0,00	1,0
2005-12-03 00:00	134	32	100	0,0	15,73	-5,79	2,5	1005,51	-6,19	-5,79	15,35	-2,06	0,0	0,00	0,0
2005-12-03 00:30	134	32	100	0,0	15,83	-5,89	2,5	1005,51	-6,29	-5,89	15,45	-2,16	0,0	0,00	0,0
2005-12-03 01:00	134	32	100	0,0	15,83	-5,69	3,6	1004,51	-6,09	-5,69	15,45	-1,96	7,5	1,02	1,0
2005-12-03 01:30	134	32	100	0,0	15,83	-5,89	3,6	1005,51	-6,29	-5,89	15,45	-2,16	0,0	1,02	1,0

Datum	Vindrikt	Fukt inne	Fukt ute	Vindhast	Temp in	Temp ute	Nb. Mån	Tryck	Daggp	Kyleffekt	Vix inne	Vix ute	Vindby	Korr lufttryck	Nederb./dygn
	°	Rh%	Rh%	m/s	°C	°C	mm	Mbar	°C	°C	°C	°C	m/s		mm
2005-12-03 02:00	134	32	100	0,0	15,83	-6,09	3,6	1005,51	-6,49	-6,09	15,45	-2,36	0,0	0,00	1,0
2005-12-03 02:30	134	32	100	0,0	15,83	-6,29	3,6	1004,51	-6,69	-6,29	15,45	-2,56	0,0	0,00	1,0
2005-12-03 03:00	134	32	100	0,0	15,83	-6,49	3,6	1004,51	-6,89	-6,49	15,45	-2,76	0,0	0,00	1,0
2005-12-03 03:30	134	32	100	0,0	15,83	-6,89	3,6	1004,51	-7,29	-6,89	15,45	-3,16	0,0	0,00	1,0
2005-12-03 04:00	134	32	100	0,0	15,83	-7,39	3,6	1004,51	-7,79	-7,39	15,45	-3,66	0,0	0,00	1,0
2005-12-03 04:30	134	32	100	0,0	15,83	-7,19	3,6	1004,51	-7,59	-7,19	15,45	-3,46	0,0	0,00	1,0
2005-12-03 05:00	134	32	100	0,0	15,83	-6,99	3,6	1004,51	-7,39	-6,99	15,45	-3,26	0,0	0,00	1,0
2005-12-03 05:30	100	32	100	0,0	15,93	-6,69	3,6	1004,51	-7,09	-6,69	15,55	-2,96	0,0	0,00	1,0
2005-12-03 06:00	100	32	100	0,0	15,93	-6,79	3,6	1004,51	-7,19	-6,79	15,55	-3,06	0,0	0,00	1,0
2005-12-03 06:30	100	32	100	0,0	15,93	-6,59	3,6	1004,51	-6,99	-6,59	15,55	-2,86	0,0	0,00	1,0
2005-12-03 07:00	100	32	100	0,0	15,93	-6,49	3,6	1004,51	-6,89	-6,49	15,55	-2,76	0,0	0,00	1,0
2005-12-03 07:30	100	32	100	0,0	15,83	-6,99	3,6	1005,51	-7,39	-6,99	15,45	-3,26	0,0	0,00	1,0
2005-12-03 08:00	100	32	100	0,0	15,83	-7,19	3,6	1005,51	-7,59	-7,19	15,45	-3,46	0,0	0,00	1,0
2005-12-03 08:30	91	32	100	0,0	15,83	-6,89	3,6	1005,51	-7,29	-6,89	15,45	-3,16	0,0	0,00	1,0
2005-12-03 09:00	104	32	100	0,0	15,83	-6,69	3,6	1005,51	-7,09	-6,69	15,45	-2,96	0,0	0,00	1,0
2005-12-03 09:30	86	32	100	0,0	15,83	-6,79	3,6	1005,51	-7,19	-6,79	15,45	-3,06	0,0	0,00	1,0
2005-12-03 10:00	112	32	100	0,0	15,83	-6,79	3,6	1005,51	-7,19	-6,79	15,45	-3,06	0,0	0,00	1,0
2005-12-03 10:30	84	32	100	0,0	15,93	-6,69	3,6	1006,51	-7,09	-6,69	15,55	-2,96	0,0	0,00	1,0
2005-12-03 11:00	98	32	100	0,0	15,93	-6,69	3,6	1005,51	-7,09	-6,69	15,55	-2,96	0,0	0,00	1,0
2005-12-03 11:30	99	32	100	0,0	16,03	-6,39	3,6	1006,51	-6,79	-6,39	15,65	-2,66	1,4	0,00	1,0
2005-12-03 12:00	91	32	100	0,0	16,03	-6,29	3,6	1006,51	-6,69	-6,29	15,65	-2,56	1,4	0,00	1,0
2005-12-03 12:30	99	32	100	0,0	16,03	-6,19	3,6	1006,51	-6,59	-6,19	15,65	-2,46	1,4	0,00	1,0
2005-12-03 13:00	95	32	100	0,0	15,93	-5,99	3,6	1006,51	-6,39	-5,99	15,55	-2,26	1,4	0,00	1,0
2005-12-03 13:30	103	32	100	0,0	15,93	-6,19	3,6	1006,51	-6,59	-6,19	15,55	-2,46	1,4	0,00	1,0
2005-12-03 14:00	106	32	100	0,0	15,83	-6,39	3,6	1006,51	-6,79	-6,39	15,45	-2,66	2,2	0,00	1,0
2005-12-03 14:30	112	32	100	0,0	15,63	-6,59	3,6	1006,51	-6,99	-6,59	15,25	-2,86	1,8	0,00	1,0
2005-12-03 15:00	107	32	100	0,0	15,53	-6,69	3,6	1006,51	-7,09	-6,69	15,15	-2,96	2,2	0,00	1,0
2005-12-03 15:30	109	32	100	0,0	15,43	-6,69	3,6	1006,51	-7,09	-6,69	15,05	-2,96	2,2	0,00	1,0
2005-12-03 16:00	114	32	100	0,0	15,73	-6,69	3,6	1006,51	-7,09	-6,69	15,35	-2,96	2,0	0,00	0,0
2005-12-03 16:30	113	32	100	0,0	15,73	-6,69	3,6	1007,51	-7,09	-6,69	15,35	-2,96	1,4	0,00	0,0
2005-12-03 17:00	101	32	100	1,2	15,93	-6,39	3,6	1007,51	-6,79	-6,39	15,55	-2,66	2,0	0,00	0,0
2005-12-03 17:30	139	32	100	1,4	16,33	-6,09	3,6	1007,51	-6,49	-6,09	15,95	-2,36	2,8	0,00	0,0
2005-12-03 18:00	118	32	100	1,8	16,63	-5,49	4,6	1007,51	-5,89	-5,49	16,25	-1,76	4,5	1,02	1,0
2005-12-03 18:30	122	32	100	1,2	16,83	-5,29	4,6	1007,51	-5,69	-5,29	16,45	-1,56	3,1	1,02	1,0
2005-12-03 19:00	124	32	100	2,0	16,83	-5,19	4,6	1007,51	-5,59	-5,19	16,45	-1,46	2,6	0,00	1,0
2005-12-03 19:30	135	32	100	2,8	16,73	-5,09	4,6	1007,51	-5,49	-8,59	16,35	-1,36	3,1	0,00	1,0
2005-12-03 20:00	149	32	100	2,4	16,63	-4,99	4,6	1007,51	-5,39	-7,07	16,25	-1,26	3,7	0,00	1,0
2005-12-03 20:30	145	32	100	2,8	16,63	-4,99	4,6	1007,51	-5,39	-8,48	16,25	-1,26	4,1	0,00	1,0
2005-12-03 21:00	135	32	100	3,0	16,93	-4,99	4,6	1008,51	-5,39	-8,48	16,55	-1,26	4,1	0,00	1,0
2005-12-03 21:30	145	33	100	3,0	17,03	-5,09	4,6	1008,51	-5,49	-8,59	16,69	-1,36	4,7	0,00	1,0
2005-12-03 22:00	128	32	100	3,1	17,23	-5,09	4,6	1008,51	-5,49	-8,59	16,85	-1,36	5,2	0,00	1,0
2005-12-03 22:30	132	32	100	2,2	17,33	-4,99	4,6	1008,51	-5,39	-4,99	16,95	-1,26	5,4	0,00	1,0
2005-12-03 23:00	157	32	100	2,6	17,33	-4,99	4,6	1008,51	-5,39	-7,07	16,95	-1,26	5,0	0,00	1,0
2005-12-03 23:30	151	33	100	2,6	17,43	-4,89	4,6	1008,51	-5,29	-6,96	17,09	-1,16	4,1	0,00	1,0
2005-12-04 00:00	151	32	100	2,2	17,23	-4,59	4,6	1008,51	-4,99	-4,59	16,85	-0,86	5,4	0,00	0,0
2005-12-04 00:30	135	32	100	3,5	17,03	-4,59	4,6	1008,51	-4,99	-9,44	16,65	-0,86	4,9	0,00	0,0
2005-12-04 01:00	126	32	100	3,1	16,93	-4,49	4,6	1008,51	-4,89	-7,94	16,55	-0,76	5,8	0,00	0,0
2005-12-04 01:30	152	32	100	2,8	16,93	-4,49	4,6	1009,51	-4,89	-7,94	16,55	-0,76	5,2	0,00	0,0
2005-12-04 02:00	149	32	100	3,3	17,13	-4,49	4,6	1009,51	-4,89	-9,33	16,75	-0,76	5,2	0,00	0,0
2005-12-04 02:30	136	32	100	2,8	17,33	-4,49	4,6	1009,51	-4,89	-7,94	16,95	-0,76	3,9	0,00	0,0

Datum	Vindrikt °	Fukt inne Rh%	Fukt ute Rh%	Vindhast m/s	Temp in °C	Temp ute °C	Nb. Mån mm	Tryck Mbar	Daggp °C	Kyleffekt °C	Vix inne °C	Vix ute °C	Vindby m/s	Korr luftryck	Nederb./dygn mm
2005-12-04 03:00	135	32	100	3,1	17,53	-4,39	4,6	1009,51	-4,79	-7,83	17,15	-0,66	4,1	0,00	0,0
2005-12-04 03:30	131	32	100	1,6	17,53	-4,39	4,6	1009,51	-4,79	-4,39	17,15	-0,66	3,7	0,00	0,0
2005-12-04 04:00	139	32	100	3,0	17,43	-4,19	4,6	1009,51	-4,59	-7,61	17,05	-0,46	3,9	0,00	0,0
2005-12-04 04:30	137	32	100	2,6	17,33	-4,09	4,6	1009,51	-4,50	-6,12	16,95	-0,36	3,5	0,00	0,0
2005-12-04 05:00	131	32	100	3,1	17,33	-3,99	4,6	1009,51	-4,40	-7,39	16,95	-0,26	4,7	0,00	0,0
2005-12-04 05:30	135	32	100	2,6	17,33	-3,79	4,6	1009,51	-4,20	-5,80	16,95	-0,06	4,7	0,00	0,0
2005-12-04 06:00	123	32	100	2,2	17,53	-3,79	4,6	1009,51	-4,20	-3,79	17,15	-0,06	4,7	0,00	0,0
2005-12-04 06:30	130	32	100	4,7	17,63	-3,69	4,6	1009,51	-4,10	-12,44	17,25	0,04	5,0	0,00	0,0
2005-12-04 07:00	126	32	100	3,0	17,73	-3,69	4,6	1009,51	-4,10	-7,06	17,35	0,04	5,0	0,00	0,0
2005-12-04 07:30	69	32	100	2,4	17,73	-3,69	4,6	1009,51	-4,10	-5,70	17,35	0,04	5,4	0,00	0,0
2005-12-04 08:00	126	32	100	3,7	17,73	-3,79	4,6	1010,51	-4,20	-9,90	17,35	-0,06	5,2	0,00	0,0
2005-12-04 08:30	148	32	100	2,0	17,63	-3,89	4,6	1010,51	-4,30	-3,89	17,25	-0,16	5,8	0,00	0,0
2005-12-04 09:00	102	32	100	3,3	17,63	-4,09	4,6	1010,51	-4,50	-8,88	17,25	-0,36	4,9	0,00	0,0
2005-12-04 09:30	94	32	100	2,8	17,63	-4,19	4,6	1010,51	-4,59	-7,61	17,25	-0,46	6,0	0,00	0,0
2005-12-04 10:00	129	32	99	1,2	17,53	-4,19	4,6	1010,51	-4,73	-4,19	17,15	-0,55	6,0	0,00	0,0
2005-12-04 10:30	75	32	100	1,6	17,53	-4,19	4,6	1010,51	-4,59	-4,19	17,15	-0,46	3,7	0,00	0,0
2005-12-04 11:00	79	32	99	1,6	17,53	-4,09	4,6	1010,51	-4,63	-4,09	17,15	-0,45	3,3	0,00	0,0
2005-12-04 11:30	66	32	100	1,4	17,63	-4,09	4,6	1010,51	-4,50	-4,09	17,25	-0,36	3,0	0,00	0,0
2005-12-04 12:00	89	32	100	1,2	17,63	-3,99	4,6	1010,51	-4,40	-3,99	17,25	-0,26	2,8	0,00	0,0
2005-12-04 12:30	98	32	100	1,4	17,63	-3,99	4,6	1011,51	-4,40	-3,99	17,25	-0,26	3,0	0,00	0,0
2005-12-04 13:00	73	32	100	0,0	17,63	-3,89	4,6	1010,51	-4,30	-3,89	17,25	-0,16	3,0	0,00	0,0
2005-12-04 13:30	78	32	100	1,4	17,53	-3,79	4,6	1010,51	-4,20	-3,79	17,15	-0,06	2,8	0,00	0,0
2005-12-04 14:00	68	32	100	1,2	17,53	-3,59	4,6	1010,51	-4,00	-3,59	17,15	0,14	2,8	0,00	0,0
2005-12-04 14:30	101	32	100	2,2	17,63	-3,59	4,6	1010,51	-4,00	-3,59	17,25	0,14	2,8	0,00	0,0
2005-12-04 15:00	88	32	100	1,6	17,63	-3,39	4,6	1010,51	-3,80	-3,39	17,25	0,34	3,1	0,00	0,0
2005-12-04 15:30	97	32	100	1,6	17,63	-3,19	4,6	1010,51	-3,60	-3,19	17,25	0,54	3,7	0,00	0,0
2005-12-04 16:00	56	33	100	2,6	17,53	-2,99	4,6	1010,51	-3,40	-4,96	17,19	0,74	3,7	0,00	0,0
2005-12-04 16:30	84	33	100	2,4	17,33	-2,89	4,6	1010,51	-3,30	-4,85	16,99	0,84	3,7	0,00	0,0
2005-12-04 17:00	81	33	100	3,1	17,33	-2,79	4,6	1010,51	-3,20	-6,08	16,99	0,94	3,3	0,00	0,0
2005-12-04 17:30	79	33	100	2,2	17,23	-2,59	4,6	1010,51	-3,00	-2,59	16,89	1,14	3,3	0,00	0,0
2005-12-04 18:00	88	33	100	2,0	17,23	-2,49	4,6	1010,51	-2,90	-2,49	16,89	1,24	3,0	0,00	0,0
2005-12-04 18:30	72	33	100	1,2	17,33	-2,39	4,6	1010,51	-2,80	-2,39	16,99	1,34	3,5	0,00	0,0
2005-12-04 19:00	94	33	100	1,8	17,33	-2,29	4,6	1010,51	-2,70	-2,29	16,99	1,44	3,7	0,00	0,0
2005-12-04 19:30	92	33	100	2,8	17,43	-1,99	4,6	1010,51	-2,40	-5,20	17,09	1,74	4,1	0,00	0,0
2005-12-04 20:00	90	33	100	2,4	17,43	-1,99	4,6	1010,51	-2,40	-3,90	17,09	1,74	4,3	0,00	0,0
2005-12-04 20:30	73	33	100	2,2	17,43	-1,89	4,6	1010,51	-2,30	-1,89	17,09	1,84	4,5	0,00	0,0
2005-12-04 21:00	65	33	100	1,8	17,43	-1,79	4,6	1010,51	-2,20	-1,79	17,09	1,94	4,3	0,00	0,0
2005-12-04 21:30	79	33	100	2,4	17,43	-1,79	4,6	1010,51	-2,20	-3,69	17,09	1,94	4,9	0,00	0,0
2005-12-04 22:00	97	33	100	1,8	17,33	-1,89	4,6	1010,51	-2,30	-1,89	16,99	1,84	4,5	0,00	0,0
2005-12-04 22:30	70	33	100	3,0	17,33	-1,89	4,6	1010,51	-2,30	-5,09	16,99	1,84	4,3	0,00	0,0
2005-12-04 23:00	57	33	100	1,6	17,33	-1,89	4,6	1010,51	-2,30	-1,89	16,99	1,84	4,3	0,00	0,0
2005-12-04 23:30	85	33	100	1,4	17,33	-1,99	4,6	1011,51	-2,40	-1,99	16,99	1,74	3,9	0,00	0,0
2005-12-05 00:00	2	33	100	1,4	17,33	-2,09	4,6	1010,51	-2,50	-2,09	16,99	1,64	5,0	0,00	0,0
2005-12-05 00:30	68	33	100	1,4	17,43	-2,29	4,6	1010,51	-2,70	-2,29	17,09	1,44	3,7	0,00	0,0
2005-12-05 01:00	91	33	100	2,8	17,43	-2,39	4,6	1011,51	-2,80	-5,64	17,09	1,34	4,7	0,00	0,0
2005-12-05 01:30	112	33	100	1,4	17,43	-2,79	4,6	1010,51	-3,20	-2,79	17,09	0,94	3,5	0,00	0,0
2005-12-05 02:00	101	33	100	3,1	17,43	-3,19	4,6	1011,51	-3,60	-6,51	17,09	0,54	3,9	0,00	0,0
2005-12-05 02:30	92	33	100	1,4	17,53	-3,39	4,6	1011,51	-3,80	-3,39	17,19	0,34	3,9	0,00	0,0
2005-12-05 03:00	335	33	100	1,2	17,53	-3,49	4,6	1011,51	-3,90	-3,49	17,19	0,24	3,9	0,00	0,0
2005-12-05 03:30	60	33	100	2,4	17,63	-3,59	4,6	1011,51	-4,00	-5,59	17,29	0,14	4,1	0,00	0,0

Datum	Vindrikt °	Fukt inne Rh%	Fukt ute Rh%	Vindhast m/s	Temp in °C	Temp ute °C	Nb. Mån mm	Tryck Mbar	Daggp °C	Kyleffekt °C	Vix inne °C	Vix ute °C	Vindby m/s	Korr lufttryck	Nederb./dygn mm
2005-12-05 04:00	102	33	100	1,4	17,63	-3,69	4,6	1011,51	-4,10	-3,69	17,29	0,04	3,9	0,00	0,0
2005-12-05 04:30	96	33	100	1,2	17,63	-3,69	4,6	1011,51	-4,10	-3,69	17,29	0,04	3,3	0,00	0,0
2005-12-05 05:00	94	33	100	1,2	17,73	-3,59	4,6	1011,51	-4,00	-3,59	17,39	0,14	3,1	0,00	0,0
2005-12-05 05:30	62	33	100	1,2	17,73	-3,59	4,6	1011,51	-4,00	-3,59	17,39	0,14	3,3	0,00	0,0
2005-12-05 06:00	96	33	100	0,0	17,73	-3,49	4,6	1011,51	-3,90	-3,49	17,39	0,24	3,5	0,00	0,0
2005-12-05 06:30	86	33	100	1,6	17,73	-3,59	4,6	1011,51	-4,00	-3,59	17,39	0,14	3,5	0,00	0,0
2005-12-05 07:00	51	33	100	1,6	17,73	-3,59	4,6	1011,51	-4,00	-3,59	17,39	0,14	3,3	0,00	0,0
2005-12-05 07:30	82	33	100	1,6	17,73	-3,59	4,6	1012,51	-4,00	-3,59	17,39	0,14	3,3	0,00	0,0
2005-12-05 08:00	64	33	100	1,4	17,73	-3,69	4,6	1012,51	-4,10	-3,69	17,39	0,04	3,9	0,00	0,0
2005-12-05 08:30	88	33	100	2,4	17,73	-3,79	4,6	1012,51	-4,20	-5,80	17,39	-0,06	3,9	0,00	0,0
2005-12-05 09:00	338	33	100	1,2	17,73	-3,79	4,6	1012,51	-4,20	-3,79	17,39	-0,06	3,5	0,00	0,0
2005-12-05 09:30	59	33	100	1,6	17,73	-3,79	4,6	1012,51	-4,20	-3,79	17,39	-0,06	3,3	0,00	0,0
2005-12-05 10:00	85	33	100	1,4	17,73	-3,79	4,6	1012,51	-4,20	-3,79	17,39	-0,06	3,7	0,00	0,0
2005-12-05 10:30	25	33	100	1,4	17,73	-3,79	4,6	1012,51	-4,20	-3,79	17,39	-0,06	3,7	0,00	0,0
2005-12-05 11:00	101	33	100	2,0	17,73	-3,79	4,6	1013,51	-4,20	-3,79	17,39	-0,06	4,5	0,00	0,0
2005-12-05 11:30	51	33	100	2,8	17,63	-3,69	4,6	1013,51	-4,10	-7,06	17,29	0,04	3,7	0,00	0,0
2005-12-05 12:00	131	33	100	1,4	17,63	-3,79	4,6	1013,51	-4,20	-3,79	17,29	-0,06	4,1	0,00	0,0
2005-12-05 12:30	82	33	100	1,8	17,63	-3,79	4,6	1012,51	-4,20	-3,79	17,29	-0,06	4,3	0,00	0,0
2005-12-05 13:00	80	33	100	1,4	17,63	-3,79	4,6	1013,51	-4,20	-3,79	17,29	-0,06	3,5	0,00	0,0
2005-12-05 13:30	101	33	100	1,8	17,63	-3,89	4,6	1013,51	-4,30	-3,89	17,29	-0,16	3,5	0,00	0,0
2005-12-05 14:00	59	33	100	3,1	17,63	-3,89	4,6	1013,51	-4,30	-7,28	17,29	-0,16	3,9	0,00	0,0
2005-12-05 14:30	92	33	100	1,6	17,73	-3,89	4,6	1013,51	-4,30	-3,89	17,39	-0,16	4,7	0,00	0,0
2005-12-05 15:00	96	33	100	0,0	17,73	-3,99	4,6	1013,51	-4,40	-3,99	17,39	-0,26	4,1	0,00	0,0
2005-12-05 15:30	72	33	100	0,0	17,63	-3,99	4,6	1013,51	-4,40	-3,99	17,29	-0,26	3,5	0,00	0,0
2005-12-05 16:00	71	33	100	0,0	17,53	-4,19	4,6	1013,51	-4,59	-4,19	17,19	-0,46	4,7	0,00	0,0
2005-12-05 16:30	80	33	100	2,2	17,53	-4,39	4,6	1013,51	-4,79	-4,39	17,19	-0,66	4,7	0,00	0,0
2005-12-05 17:00	173	33	100	1,6	17,43	-4,49	4,6	1013,51	-4,89	-4,49	17,09	-0,76	4,1	0,00	0,0
2005-12-05 17:30	98	33	100	0,0	17,43	-4,59	4,6	1013,51	-4,99	-4,59	17,09	-0,86	3,5	0,00	0,0
2005-12-05 18:00	72	33	100	1,6	17,43	-4,79	4,6	1013,51	-5,19	-4,79	17,09	-1,06	3,7	0,00	0,0
2005-12-05 18:30	82	33	100	2,0	17,53	-4,69	4,6	1014,51	-5,09	-4,69	17,19	-0,96	3,7	0,00	0,0
2005-12-05 19:00	159	33	100	1,4	17,53	-4,79	4,6	1014,51	-5,19	-4,79	17,19	-1,06	3,1	0,00	0,0
2005-12-05 19:30	95	33	100	0,0	17,53	-4,89	5,6	1014,51	-5,29	-4,89	17,19	-1,16	5,6	1,02	1,0
2005-12-05 20:00	84	33	100	0,0	17,53	-4,89	5,6	1014,51	-5,29	-4,89	17,19	-1,16	4,3	1,02	1,0
2005-12-05 20:30	111	33	100	1,4	17,63	-4,89	5,6	1014,51	-5,29	-4,89	17,29	-1,16	3,7	0,00	1,0
2005-12-05 21:00	45	33	100	3,0	17,73	-4,79	5,6	1014,51	-5,19	-8,26	17,39	-1,06	4,3	0,00	1,0
2005-12-05 21:30	35	33	100	0,0	17,73	-4,89	5,6	1014,51	-5,29	-4,89	17,39	-1,16	3,7	0,00	1,0
2005-12-05 22:00	248	33	100	1,6	17,73	-4,89	5,6	1015,51	-5,29	-4,89	17,39	-1,16	3,3	0,00	1,0
2005-12-05 22:30	68	33	100	0,0	17,73	-4,89	5,6	1015,51	-5,29	-4,89	17,39	-1,16	3,5	0,00	1,0
2005-12-05 23:00	83	33	100	1,4	17,63	-4,89	5,6	1015,51	-5,29	-4,89	17,29	-1,16	3,5	0,00	1,0
2005-12-05 23:30	95	33	100	1,4	17,63	-4,99	5,6	1015,51	-5,39	-4,99	17,29	-1,26	3,0	0,00	1,0
2005-12-06 00:00	77	33	100	1,2	17,63	-4,99	5,6	1015,51	-5,39	-4,99	17,29	-1,26	2,8	0,00	0,0
2005-12-06 00:30	85	33	100	0,0	17,73	-4,99	5,6	1015,51	-5,39	-4,99	17,39	-1,26	2,8	0,00	0,0
2005-12-06 01:00	86	33	100	1,6	17,83	-4,89	5,6	1015,51	-5,29	-4,89	17,49	-1,16	2,8	0,00	0,0
2005-12-06 01:30	73	33	100	1,4	17,83	-4,89	5,6	1015,51	-5,29	-4,89	17,49	-1,16	3,1	0,00	0,0
2005-12-06 02:00	81	33	100	0,0	17,93	-4,89	5,6	1015,51	-5,29	-4,89	17,59	-1,16	3,3	0,00	0,0
2005-12-06 02:30	56	33	100	1,2	17,93	-4,99	5,6	1015,51	-5,39	-4,99	17,59	-1,26	3,0	0,00	0,0
2005-12-06 03:00	78	33	100	1,6	17,93	-4,99	5,6	1015,51	-5,39	-4,99	17,59	-1,26	2,8	0,00	0,0
2005-12-06 03:30	85	33	100	1,2	17,93	-4,99	5,6	1015,51	-5,39	-4,99	17,59	-1,26	3,1	0,00	0,0
2005-12-06 04:00	51	33	100	2,0	17,83	-4,99	5,6	1015,51	-5,39	-4,99	17,49	-1,26	3,9	0,00	0,0
2005-12-06 04:30	73	33	100	1,8	17,83	-4,99	5,6	1015,51	-5,39	-4,99	17,49	-1,26	3,1	0,00	0,0



Datum	Vindrikt °	Fukt inne Rh%	Fukt ute Rh%	Vindhast m/s	Temp in °C	Temp ute °C	Nb. Mån mm	Tryck Mbar	Daggp °C	Kyleffekt °C	Vix inne °C	Vix ute °C	Vindby m/s	Korr lufttryck	Nederb./dygn mm
2005-12-06 05:00	101	33	100	0,0	17,83	-4,99	5,6	1015,51	-5,39	-4,99	17,49	-1,26	2,8	0,00	0,0
2005-12-06 05:30	61	33	100	0,0	17,93	-4,89	5,6	1016,51	-5,29	-4,89	17,59	-1,16	2,8	0,00	0,0
2005-12-06 06:00	83	33	100	0,0	17,93	-4,89	5,6	1016,51	-5,29	-4,89	17,59	-1,16	3,0	0,00	0,0
2005-12-06 06:30	83	33	100	1,2	17,93	-4,89	5,6	1016,51	-5,29	-4,89	17,59	-1,16	3,0	0,00	0,0
2005-12-06 07:00	93	33	100	0,0	17,93	-4,79	5,6	1016,51	-5,19	-4,79	17,59	-1,06	2,6	0,00	0,0
2005-12-06 07:30	101	33	100	0,0	17,93	-4,79	5,6	1016,51	-5,19	-4,79	17,59	-1,06	2,8	0,00	0,0
2005-12-06 08:00	82	33	100	1,6	18,03	-4,79	5,6	1016,51	-5,19	-4,79	17,69	-1,06	2,6	0,00	0,0
2005-12-06 08:30	71	33	100	1,6	17,93	-4,69	5,6	1016,51	-5,09	-4,69	17,59	-0,96	2,4	0,00	0,0
2005-12-06 09:00	88	33	100	1,2	17,93	-4,69	5,6	1016,51	-5,09	-4,69	17,59	-0,96	2,6	0,00	0,0
2005-12-06 09:30	142	33	100	0,0	17,93	-4,59	5,6	1017,52	-4,99	-4,59	17,59	-0,86	2,6	0,00	0,0
2005-12-06 10:00	91	33	100	0,0	17,93	-4,49	5,6	1017,52	-4,89	-4,49	17,59	-0,76	3,0	0,00	0,0
2005-12-06 10:30	53	33	100	1,4	17,83	-4,49	5,6	1017,52	-4,89	-4,49	17,49	-0,76	2,4	0,00	0,0
2005-12-06 11:00	72	33	100	0,0	17,73	-4,39	5,6	1017,52	-4,79	-4,39	17,39	-0,66	2,6	0,00	0,0
2005-12-06 11:30	310	33	100	0,0	17,73	-4,19	5,6	1017,52	-4,59	-4,19	17,39	-0,46	3,0	0,00	0,0
2005-12-06 12:00	97	33	100	0,0	17,73	-4,19	5,6	1017,52	-4,59	-4,19	17,39	-0,46	2,8	0,00	0,0
2005-12-06 12:30	164	33	100	0,0	17,83	-4,09	5,6	1017,52	-4,50	-4,09	17,49	-0,36	2,4	0,00	0,0
2005-12-06 13:00	199	33	100	0,0	17,73	-4,09	5,6	1017,52	-4,50	-4,09	17,39	-0,36	2,0	0,00	0,0
2005-12-06 13:30	70	33	100	0,0	17,73	-4,09	5,6	1017,52	-4,50	-4,09	17,39	-0,36	3,1	0,00	0,0
2005-12-06 14:00	86	33	100	0,0	17,73	-4,19	5,6	1017,52	-4,59	-4,19	17,39	-0,46	3,0	0,00	0,0
2005-12-06 14:30	51	33	100	0,0	17,73	-4,09	5,6	1017,52	-4,50	-4,09	17,39	-0,36	2,8	0,00	0,0
2005-12-06 15:00	25	33	100	0,0	17,73	-4,09	5,6	1017,52	-4,50	-4,09	17,39	-0,36	3,0	0,00	0,0
2005-12-06 15:30	78	33	100	1,4	17,73	-4,19	5,6	1017,52	-4,59	-4,19	17,39	-0,46	3,1	0,00	0,0
2005-12-06 16:00	87	33	100	1,2	17,83	-4,19	5,6	1017,52	-4,59	-4,19	17,49	-0,46	2,4	0,00	0,0
2005-12-06 16:30	94	33	100	0,0	17,83	-4,19	5,6	1017,52	-4,59	-4,19	17,49	-0,46	2,2	0,00	0,0
2005-12-06 17:00	84	33	100	0,0	17,83	-4,19	5,6	1018,52	-4,59	-4,19	17,49	-0,46	2,4	0,00	0,0
2005-12-06 17:30	62	33	100	1,4	17,83	-4,19	5,6	1018,52	-4,59	-4,19	17,49	-0,46	2,6	0,00	0,0
2005-12-06 18:00	75	33	100	2,0	17,73	-4,19	5,6	1018,52	-4,59	-4,19	17,39	-0,46	2,0	0,00	0,0
2005-12-06 18:30	78	33	100	0,0	17,73	-4,29	5,6	1018,52	-4,69	-4,29	17,39	-0,56	3,1	0,00	0,0
2005-12-06 19:00	69	33	100	0,0	17,63	-4,29	5,6	1018,52	-4,69	-4,29	17,29	-0,56	2,4	0,00	0,0
2005-12-06 19:30	87	33	100	1,2	17,53	-4,29	5,6	1018,52	-4,69	-4,29	17,19	-0,56	2,2	0,00	0,0
2005-12-06 20:00	61	33	100	0,0	17,53	-4,29	5,6	1018,52	-4,69	-4,29	17,19	-0,56	2,2	0,00	0,0
2005-12-06 20:30	31	33	100	0,0	17,53	-4,29	5,6	1019,52	-4,69	-4,29	17,19	-0,56	2,0	0,00	0,0
2005-12-06 21:00	94	33	100	0,0	17,53	-4,39	5,6	1019,52	-4,79	-4,39	17,19	-0,66	2,0	0,00	0,0
2005-12-06 21:30	30	33	100	0,0	17,63	-4,49	5,6	1019,52	-4,89	-4,49	17,29	-0,76	2,0	0,00	0,0
2005-12-06 22:00	83	33	100	0,0	17,73	-4,49	5,6	1019,52	-4,89	-4,49	17,39	-0,76	2,6	0,00	0,0
2005-12-06 22:30	77	33	100	1,8	17,83	-4,59	5,6	1019,52	-4,99	-4,59	17,49	-0,86	2,8	0,00	0,0
2005-12-06 23:00	56	33	100	0,0	17,83	-4,69	5,6	1019,52	-5,09	-4,69	17,49	-0,96	3,3	0,00	0,0
2005-12-06 23:30	87	33	100	1,2	17,73	-4,69	5,6	1019,52	-5,09	-4,69	17,39	-0,96	2,4	0,00	0,0
2005-12-07 00:00	73	33	100	1,2	17,73	-4,79	5,6	1019,52	-5,19	-4,79	17,39	-1,06	2,6	0,00	0,0
2005-12-07 00:30	69	33	100	1,8	17,73	-4,99	5,6	1019,52	-5,39	-4,99	17,39	-1,26	3,0	0,00	0,0
2005-12-07 01:00	101	33	100	0,0	17,83	-5,19	5,6	1019,52	-5,59	-5,19	17,49	-1,46	3,7	0,00	0,0
2005-12-07 01:30	269	33	100	1,6	17,83	-5,39	5,6	1019,52	-5,79	-5,39	17,49	-1,66	2,4	0,00	0,0
2005-12-07 02:00	52	33	100	1,4	17,93	-5,49	5,6	1019,52	-5,89	-5,49	17,59	-1,76	3,5	0,00	0,0
2005-12-07 02:30	243	33	100	0,0	17,93	-5,59	5,6	1019,52	-5,99	-5,59	17,59	-1,86	3,0	0,00	0,0
2005-12-07 03:00	70	33	100	1,8	18,03	-5,89	5,6	1019,52	-6,29	-5,89	17,69	-2,16	3,5	0,00	0,0
2005-12-07 03:30	109	33	100	0,0	18,13	-6,09	5,6	1019,52	-6,49	-6,09	17,79	-2,36	3,1	0,00	0,0
2005-12-07 04:00	310	33	100	0,0	18,13	-6,19	5,6	1019,52	-6,59	-6,19	17,79	-2,46	3,1	0,00	0,0
2005-12-07 04:30	258	33	100	0,0	18,13	-6,29	5,6	1019,52	-6,69	-6,29	17,79	-2,56	3,9	0,00	0,0
2005-12-07 05:00	195	33	100	0,0	18,23	-6,39	5,6	1019,52	-6,79	-6,39	17,89	-2,66	3,0	0,00	0,0
2005-12-07 05:30	67	33	100	0,0	18,23	-6,39	5,6	1019,52	-6,79	-6,39	17,89	-2,66	2,6	0,00	0,0

Datum	Vindrikt °	Fukt inne Rh%	Fukt ute Rh%	Vindhast m/s	Temp in °C	Temp ute °C	Nb. Mån mm	Tryck Mbar	Daggp °C	Kyleffekt °C	Vix inne °C	Vix ute °C	Vindby m/s	Korr lufttryck	Nederb./dygn mm
2005-12-07 06:00	67	33	100	0,0	18,13	-6,39	5,6	1020,52	-6,79	-6,39	17,79	-2,66	2,4	0,00	0,0
2005-12-07 06:30	326	33	100	0,0	18,13	-6,39	5,6	1020,52	-6,79	-6,39	17,79	-2,66	2,6	0,00	0,0
2005-12-07 07:00	181	33	100	0,0	18,13	-6,39	5,6	1020,52	-6,79	-6,39	17,79	-2,66	3,7	0,00	0,0
2005-12-07 07:30	62	33	100	0,0	18,13	-6,49	5,6	1020,52	-6,89	-6,49	17,79	-2,76	3,3	0,00	0,0
2005-12-07 08:00	81	33	100	0,0	18,13	-6,49	5,6	1020,52	-6,89	-6,49	17,79	-2,76	2,8	0,00	0,0
2005-12-07 08:30	72	33	100	1,2	18,03	-6,49	5,6	1020,52	-6,89	-6,49	17,69	-2,76	3,1	0,00	0,0
2005-12-07 09:00	175	33	100	0,0	18,03	-6,59	5,6	1021,52	-6,99	-6,59	17,69	-2,86	2,8	0,00	0,0
2005-12-07 09:30	69	33	100	0,0	18,03	-6,59	5,6	1021,52	-6,99	-6,59	17,69	-2,86	3,0	0,00	0,0
2005-12-07 10:00	79	33	100	0,0	17,93	-6,59	5,6	1021,52	-6,99	-6,59	17,59	-2,86	2,6	0,00	0,0
2005-12-07 10:30	129	33	99	0,0	17,93	-6,59	5,6	1021,52	-7,12	-6,59	17,59	-2,95	2,6	0,00	0,0
2005-12-07 11:00	61	33	99	0,0	17,93	-6,59	5,6	1021,52	-7,12	-6,59	17,59	-2,95	2,4	0,00	0,0
2005-12-07 11:30	225	33	99	0,0	17,93	-6,69	5,6	1021,52	-7,22	-6,69	17,59	-3,05	1,6	0,00	0,0
2005-12-07 12:00	304	33	97	1,4	17,83	-6,79	5,6	1021,52	-7,59	-6,79	17,49	-3,32	2,0	0,00	0,0
2005-12-07 12:30	45	33	97	0,0	17,83	-6,79	5,6	1021,52	-7,59	-6,79	17,49	-3,32	3,1	0,00	0,0
2005-12-07 13:00	130	33	97	0,0	17,93	-6,79	5,6	1021,52	-7,59	-6,79	17,59	-3,32	3,1	0,00	0,0
2005-12-07 13:30	115	33	97	0,0	18,03	-6,89	5,6	1021,52	-7,69	-6,89	17,69	-3,42	3,3	0,00	0,0
2005-12-07 14:00	123	33	96	0,0	18,03	-6,89	5,6	1022,52	-7,83	-6,89	17,69	-3,51	3,3	0,00	0,0
2005-12-07 14:30	347	33	96	1,2	18,03	-6,99	5,6	1022,52	-7,93	-6,99	17,69	-3,61	2,6	0,00	0,0
2005-12-07 15:00	58	33	96	0,0	17,93	-7,19	5,6	1021,52	-8,13	-7,19	17,59	-3,81	2,6	0,00	0,0
2005-12-07 15:30	82	33	96	0,0	17,83	-7,29	5,6	1021,52	-8,23	-7,29	17,49	-3,91	2,6	0,00	0,0
2005-12-07 16:00	56	33	96	0,0	17,63	-7,29	5,6	1022,52	-8,23	-7,29	17,29	-3,91	2,2	0,00	0,0
2005-12-07 16:30	356	33	98	0,0	17,53	-7,49	5,6	1021,52	-8,15	-7,49	17,19	-3,94	3,0	0,00	0,0
2005-12-07 17:00	87	33	100	0,0	17,63	-7,29	5,6	1021,52	-7,69	-7,29	17,29	-3,56	1,8	0,00	0,0
2005-12-07 17:30	63	33	100	0,0	17,73	-7,19	5,6	1021,52	-7,59	-7,19	17,39	-3,46	1,8	0,00	0,0
2005-12-07 18:00	336	33	100	1,2	17,83	-7,29	5,6	1021,52	-7,69	-7,29	17,49	-3,56	3,9	0,00	0,0
2005-12-07 18:30	313	33	100	0,0	17,83	-7,29	5,6	1021,52	-7,69	-7,29	17,49	-3,56	2,4	0,00	0,0
2005-12-07 19:00	80	33	100	0,0	17,63	-7,29	5,6	1022,52	-7,69	-7,29	17,29	-3,56	2,2	0,00	0,0
2005-12-07 19:30	154	33	99	0,0	17,43	-7,29	5,6	1022,52	-7,82	-7,29	17,09	-3,65	2,2	0,00	0,0
2005-12-07 20:00	214	33	99	0,0	17,33	-7,29	5,6	1022,52	-7,82	-7,29	16,99	-3,65	2,6	0,00	0,0
2005-12-07 20:30	166	33	100	1,2	17,23	-7,29	5,6	1022,52	-7,69	-7,29	16,89	-3,56	2,6	0,00	0,0
2005-12-07 21:00	298	33	100	0,0	17,23	-7,29	5,6	1022,52	-7,69	-7,29	16,89	-3,56	2,4	0,00	0,0
2005-12-07 21:30	199	33	100	0,0	17,23	-7,29	5,6	1022,52	-7,69	-7,29	16,89	-3,56	3,0	0,00	0,0
2005-12-07 22:00	351	33	100	0,0	17,33	-7,29	5,6	1022,52	-7,69	-7,29	16,99	-3,56	2,2	0,00	0,0
2005-12-07 22:30	71	33	100	1,6	17,53	-7,19	5,6	1022,52	-7,59	-7,19	17,19	-3,46	2,0	0,00	0,0
2005-12-07 23:00	105	33	100	1,2	17,63	-7,19	5,6	1023,52	-7,59	-7,19	17,29	-3,46	3,1	0,00	0,0
2005-12-07 23:30	78	33	100	0,0	17,83	-7,09	5,6	1023,52	-7,49	-7,09	17,49	-3,36	3,1	0,00	0,0
2005-12-08 00:00	103	33	100	0,0	17,93	-7,09	5,6	1023,52	-7,49	-7,09	17,59	-3,36	2,2	0,00	0,0
2005-12-08 00:30	79	33	100	0,0	17,93	-6,89	5,6	1023,52	-7,29	-6,89	17,59	-3,16	3,3	0,00	0,0
2005-12-08 01:00	96	33	100	1,2	17,93	-6,89	5,6	1023,52	-7,29	-6,89	17,59	-3,16	2,8	0,00	0,0
2005-12-08 01:30	77	33	100	0,0	17,93	-6,89	5,6	1023,52	-7,29	-6,89	17,59	-3,16	2,4	0,00	0,0
2005-12-08 02:00	74	33	100	0,0	17,93	-6,69	5,6	1023,52	-7,09	-6,69	17,59	-2,96	2,8	0,00	0,0
2005-12-08 02:30	43	33	100	0,0	17,93	-6,59	5,6	1023,52	-6,99	-6,59	17,59	-2,86	3,1	0,00	0,0
2005-12-08 03:00	107	33	100	0,0	17,93	-6,39	5,6	1024,52	-6,79	-6,39	17,59	-2,66	2,4	0,00	0,0
2005-12-08 03:30	76	33	100	1,2	17,93	-6,29	5,6	1024,52	-6,69	-6,29	17,59	-2,56	2,4	0,00	0,0
2005-12-08 04:00	88	33	100	0,0	17,93	-6,19	5,6	1024,52	-6,59	-6,19	17,59	-2,46	3,1	0,00	0,0
2005-12-08 04:30	58	33	100	0,0	17,93	-5,99	5,6	1024,52	-6,39	-5,99	17,59	-2,26	2,8	0,00	0,0
2005-12-08 05:00	83	33	100	0,0	17,93	-5,89	5,6	1024,52	-6,29	-5,89	17,59	-2,16	3,1	0,00	0,0
2005-12-08 05:30	45	33	100	0,0	17,93	-5,89	5,6	1024,52	-6,29	-5,89	17,59	-2,16	2,2	0,00	0,0
2005-12-08 06:00	5	33	100	0,0	17,93	-5,79	5,6	1024,52	-6,19	-5,79	17,59	-2,06	2,6	0,00	0,0
2005-12-08 06:30	34	33	100	0,0	17,93	-5,69	5,6	1025,52	-6,09	-5,69	17,59	-1,96	2,8	0,00	0,0















Datum	Vindrikt °	Fukt inne Rh%	Fukt ute Rh%	Vindhast m/s	Temp in °C	Temp ute °C	Nb. Män mm	Tryck Mbar	Dagggp °C	Kyleffekt °C	Vix inne °C	Vix ute °C	Vindby m/s	Korr lufttryck	Nederb./dygn mm
2005-12-14 13:00	286	33	100	3,0	16,63	1,12	19,3	1003,51	0,69	-1,82	16,29	4,85	5,8	0,00	1,0
2005-12-14 13:30	299	33	100	1,4	16,53	0,92	19,3	1003,51	0,49	0,92	16,19	4,64	4,5	0,00	1,0
2005-12-14 14:00	254	34	98	2,0	16,53	0,72	19,3	1002,51	0,01	0,72	16,23	4,27	4,1	0,00	1,0
2005-12-14 14:30	279	34	100	1,8	16,53	0,41	19,3	1002,51	-0,01	0,41	16,23	4,14	5,0	0,00	1,0
2005-12-14 15:00	255	34	100	0,0	16,53	0,21	19,3	1001,51	-0,21	0,21	16,23	3,94	2,8	0,00	1,0
2005-12-14 15:30	267	34	100	1,8	16,53	0,21	19,3	1001,51	-0,21	0,21	16,23	3,94	5,2	0,00	1,0
2005-12-14 16:00	297	33	100	0,0	16,53	0,11	19,3	1000,51	-0,31	0,11	16,19	3,84	3,0	0,00	1,0
2005-12-14 16:30	259	33	100	1,2	16,53	-0,19	19,3	999,51	-0,60	-0,19	16,19	3,54	3,0	0,00	1,0
2005-12-14 17:00	280	33	100	0,0	16,53	-0,09	20,8	999,51	-0,51	-0,09	16,19	3,64	2,8	1,52	2,5
2005-12-14 17:30	295	33	100	0,0	16,53	-0,29	20,8	998,51	-0,70	-0,29	16,19	3,44	2,6	1,52	2,5
2005-12-14 18:00	321	33	100	0,0	16,53	-0,49	20,8	997,50	-0,90	-0,49	16,19	3,24	1,6	0,00	2,5
2005-12-14 18:30	270	33	100	0,0	16,53	-0,79	20,8	996,50	-1,20	-0,79	16,19	2,94	1,2	0,00	2,5
2005-12-14 19:00	271	34	100	0,0	16,53	-1,29	20,8	995,50	-1,70	-1,29	16,23	2,44	1,4	0,00	2,5
2005-12-14 19:30	151	34	100	1,6	16,53	-1,39	20,8	994,50	-1,80	-1,39	16,23	2,34	1,8	0,00	2,5
2005-12-14 20:00	137	34	100	0,0	16,53	-1,29	20,8	993,50	-1,70	-1,29	16,23	2,44	2,0	0,00	2,5
2005-12-14 20:30	140	34	100	1,4	16,53	-1,29	20,8	992,50	-1,70	-1,29	16,23	2,44	2,4	0,00	2,5
2005-12-14 21:00	158	34	100	1,8	16,53	-1,19	20,8	991,50	-1,60	-1,19	16,23	2,54	3,1	0,00	2,5
2005-12-14 21:30	170	33	100	2,0	16,53	-0,99	20,8	990,50	-1,40	-0,99	16,19	2,74	3,9	0,00	2,5
2005-12-14 22:00	174	33	100	2,0	16,43	-0,99	20,8	990,50	-1,40	-0,99	16,09	2,74	3,9	0,00	2,5
2005-12-14 22:30	166	33	100	2,2	16,43	-1,09	20,8	989,50	-1,50	-1,09	16,09	2,64	4,5	0,00	2,5
2005-12-14 23:00	159	33	100	2,2	16,43	-1,09	20,8	988,50	-1,50	-1,09	16,09	2,64	5,0	0,00	2,5
2005-12-14 23:30	150	33	100	1,4	16,43	-1,19	20,8	987,50	-1,60	-1,19	16,09	2,54	3,1	0,00	2,5
2005-12-15 00:00	131	33	100	0,0	16,53	-1,39	20,8	986,50	-1,80	-1,39	16,19	2,34	2,6	0,00	0,0
2005-12-15 00:30	155	33	100	0,0	16,53	-1,39	20,8	985,50	-1,80	-1,39	16,19	2,34	2,0	0,00	0,0
2005-12-15 01:00	187	33	100	0,0	16,63	-1,29	20,8	985,50	-1,70	-1,29	16,29	2,44	1,8	0,00	0,0
2005-12-15 01:30	162	33	100	0,0	16,63	-1,19	20,8	984,50	-1,60	-1,19	16,29	2,54	0,0	0,00	0,0
2005-12-15 02:00	162	33	100	0,0	16,73	-1,09	20,8	984,50	-1,50	-1,09	16,39	2,64	0,0	0,00	0,0
2005-12-15 02:30	162	33	100	0,0	16,73	-1,19	20,8	983,50	-1,60	-1,19	16,39	2,54	0,0	0,00	0,0
2005-12-15 03:00	162	33	100	0,0	16,73	-1,59	20,8	983,50	-2,00	-1,59	16,39	2,14	0,0	0,00	0,0
2005-12-15 03:30	162	33	100	0,0	16,73	-1,59	20,8	983,50	-2,00	-1,59	16,39	2,14	0,0	0,00	0,0
2005-12-15 04:00	166	33	100	0,0	16,73	-1,59	20,8	983,50	-2,00	-1,59	16,39	2,14	0,0	0,00	0,0
2005-12-15 04:30	177	33	100	1,6	16,73	-1,29	20,8	983,50	-1,70	-1,29	16,39	2,44	1,6	0,00	0,0
2005-12-15 05:00	336	33	100	1,8	16,73	-1,39	20,8	983,50	-1,80	-1,39	16,39	2,34	2,6	0,00	0,0
2005-12-15 05:30	328	33	100	1,6	16,73	-1,59	20,8	984,50	-2,00	-1,59	16,39	2,14	3,7	0,00	0,0
2005-12-15 06:00	325	33	100	1,8	16,73	-1,49	20,8	984,50	-1,90	-1,49	16,39	2,24	4,3	0,00	0,0
2005-12-15 06:30	325	33	100	1,6	16,73	-1,69	20,8	985,50	-2,10	-1,69	16,39	2,04	3,7	0,00	0,0
2005-12-15 07:00	312	33	100	2,0	16,73	-1,79	20,8	985,50	-2,20	-1,79	16,39	1,94	3,3	0,00	0,0
2005-12-15 07:30	300	33	93	1,8	16,73	-2,19	20,8	986,50	-3,61	-2,19	16,39	0,95	6,0	0,00	0,0
2005-12-15 08:00	321	33	91	1,8	16,73	-2,89	20,8	986,50	-4,60	-2,89	16,39	0,09	5,2	0,00	0,0
2005-12-15 08:30	286	33	90	1,8	16,73	-3,39	20,8	987,50	-5,24	-3,39	16,39	-0,50	3,1	0,00	0,0
2005-12-15 09:00	274	33	91	1,8	16,73	-3,69	20,8	987,50	-5,39	-3,69	16,39	-0,72	3,5	0,00	0,0
2005-12-15 09:30	306	33	93	2,0	16,73	-3,89	20,8	987,50	-5,29	-3,89	16,39	-0,75	4,1	0,00	0,0
2005-12-15 10:00	288	33	92	2,6	16,63	-3,89	20,8	987,50	-5,43	-5,91	16,29	-0,84	4,1	0,00	0,0
2005-12-15 10:30	303	32	93	2,6	16,63	-3,99	20,8	987,50	-5,39	-6,01	16,25	-0,85	4,9	0,00	0,0
2005-12-15 11:00	310	32	95	2,2	16,53	-3,69	20,8	987,50	-4,80	-3,69	16,15	-0,39	4,7	0,00	0,0
2005-12-15 11:30	300	32	97	1,4	16,53	-3,39	20,8	987,50	-4,22	-3,39	16,15	0,08	6,0	0,00	0,0
2005-12-15 12:00	303	32	98	1,6	16,53	-3,29	20,8	987,50	-3,97	-3,29	16,15	0,27	4,5	0,00	0,0
2005-12-15 12:30	319	32	99	3,3	16,43	-2,99	20,8	987,50	-3,54	-7,63	16,05	0,65	5,8	0,00	0,0
2005-12-15 13:00	258	32	100	3,5	16,33	-2,79	20,8	986,50	-3,20	-7,41	15,95	0,94	6,4	0,00	0,0
2005-12-15 13:30	296	32	99	1,6	16,33	-2,79	20,8	986,50	-3,34	-2,79	15,95	0,85	4,5	0,00	0,0

Datum	Vindrikt °	Fukt inne Rh%	Fukt ute Rh%	Vindhast m/s	Temp in °C	Temp ute °C	Nb. Mån mm	Tryck Mbar	Daggp °C	Kyleffekt °C	Vix inne °C	Vix ute °C	Vindby m/s	Korr lufttryck	Nederb./dygn mm
2005-12-15 14:00	298	32	99	3,1	16,23	-2,69	20,8	986,50	-3,24	-5,97	15,85	0,96	5,8	0,00	0,0
2005-12-15 14:30	300	32	98	1,8	16,13	-2,89	20,8	986,50	-3,58	-2,89	15,75	0,67	4,9	0,00	0,0
2005-12-15 15:00	287	32	98	1,6	16,13	-3,09	20,8	986,50	-3,78	-3,09	15,75	0,47	4,5	0,00	0,0
2005-12-15 15:30	334	32	100	0,0	16,13	-3,09	20,8	986,50	-3,50	-3,09	15,75	0,64	3,1	0,00	0,0
2005-12-15 16:00	301	32	100	1,2	16,13	-2,99	20,8	986,50	-3,40	-2,99	15,75	0,74	2,0	0,00	0,0
2005-12-15 16:30	299	32	100	0,0	16,23	-3,19	20,8	986,50	-3,60	-3,19	15,85	0,54	2,4	0,00	0,0
2005-12-15 17:00	298	33	100	0,0	16,33	-3,39	20,8	986,50	-3,80	-3,39	15,99	0,34	1,4	0,00	0,0
2005-12-15 17:30	293	33	100	1,6	16,53	-3,49	20,8	986,50	-3,90	-3,49	16,19	0,24	2,8	0,00	0,0
2005-12-15 18:00	335	32	100	1,8	16,53	-3,49	20,8	985,50	-3,90	-3,49	16,15	0,24	3,1	0,00	0,0
2005-12-15 18:30	284	32	99	0,0	16,53	-3,29	20,8	985,50	-3,84	-3,29	16,15	0,35	3,0	0,00	0,0
2005-12-15 19:00	306	32	99	0,0	16,53	-3,89	20,8	985,50	-4,43	-3,89	16,15	-0,25	2,0	0,00	0,0
2005-12-15 19:30	305	32	99	0,0	16,43	-4,39	20,8	985,50	-4,93	-4,39	16,05	-0,75	0,0	0,00	0,0
2005-12-15 20:00	79	32	100	0,0	16,43	-4,79	20,8	985,50	-5,19	-4,79	16,05	-1,06	1,4	0,00	0,0
2005-12-15 20:30	78	32	100	0,0	16,53	-4,69	20,8	985,50	-5,09	-4,69	16,15	-0,96	0,0	0,00	0,0
2005-12-15 21:00	78	32	100	0,0	16,63	-4,39	20,8	985,50	-4,79	-4,39	16,25	-0,66	0,0	0,00	0,0
2005-12-15 21:30	294	32	100	0,0	16,73	-4,19	20,8	985,50	-4,59	-4,19	16,35	-0,46	1,4	0,00	0,0
2005-12-15 22:00	289	32	100	0,0	16,73	-4,29	20,8	985,50	-4,69	-4,29	16,35	-0,56	1,4	0,00	0,0
2005-12-15 22:30	291	32	100	0,0	16,73	-4,29	20,8	985,50	-4,69	-4,29	16,35	-0,56	0,0	0,00	0,0
2005-12-15 23:00	318	32	100	1,2	16,63	-4,09	20,8	984,50	-4,50	-4,09	16,25	-0,36	2,8	0,00	0,0
2005-12-15 23:30	351	32	100	0,0	16,63	-3,99	20,8	984,50	-4,40	-3,99	16,25	-0,26	2,2	0,00	0,0
2005-12-16 00:00	302	32	100	0,0	16,63	-4,29	20,8	984,50	-4,69	-4,29	16,25	-0,56	1,8	0,00	0,0
2005-12-16 00:30	304	32	100	0,0	16,83	-4,29	20,8	984,50	-4,69	-4,29	16,45	-0,56	1,6	0,00	0,0
2005-12-16 01:00	303	32	100	0,0	16,83	-5,09	20,8	984,50	-5,49	-5,09	16,45	-1,36	0,0	0,00	0,0
2005-12-16 01:30	304	32	100	0,0	16,83	-4,99	20,8	984,50	-5,39	-4,99	16,45	-1,26	0,0	0,00	0,0
2005-12-16 02:00	303	32	100	0,0	16,83	-4,99	20,8	984,50	-5,39	-4,99	16,45	-1,26	0,0	0,00	0,0
2005-12-16 02:30	305	32	100	1,2	16,73	-4,69	20,8	984,50	-5,09	-4,69	16,35	-0,96	2,2	0,00	0,0
2005-12-16 03:00	323	32	100	0,0	16,73	-4,19	20,8	984,50	-4,59	-4,19	16,35	-0,46	2,2	0,00	0,0
2005-12-16 03:30	336	32	100	0,0	16,73	-4,29	20,8	984,50	-4,69	-4,29	16,35	-0,56	2,2	0,00	0,0
2005-12-16 04:00	326	32	100	0,0	16,83	-4,79	20,8	984,50	-5,19	-4,79	16,45	-1,06	1,2	0,00	0,0
2005-12-16 04:30	321	32	100	0,0	16,93	-4,89	20,8	984,50	-5,29	-4,89	16,55	-1,16	1,2	0,00	0,0
2005-12-16 05:00	320	32	100	0,0	17,03	-4,49	20,8	983,50	-4,89	-4,49	16,65	-0,76	0,0	0,00	0,0
2005-12-16 05:30	321	32	100	1,2	17,03	-4,99	20,8	984,50	-5,39	-4,99	16,65	-1,26	1,2	0,00	0,0
2005-12-16 06:00	334	32	100	0,0	16,93	-4,29	20,8	984,50	-4,69	-4,29	16,55	-0,56	1,6	0,00	0,0
2005-12-16 06:30	332	32	97	0,0	16,93	-4,39	20,8	984,50	-5,21	-4,39	16,55	-0,92	2,4	0,00	0,0
2005-12-16 07:00	331	32	96	0,0	16,83	-4,69	20,8	984,50	-5,65	-4,69	16,45	-1,30	0,0	0,00	0,0
2005-12-16 07:30	322	32	97	0,0	16,83	-5,49	20,8	984,50	-6,30	-5,49	16,45	-2,02	1,2	0,00	0,0
2005-12-16 08:00	327	32	98	0,0	16,83	-5,99	20,8	984,50	-6,66	-5,99	16,45	-2,43	0,0	0,00	0,0
2005-12-16 08:30	328	32	98	0,0	16,83	-6,39	20,8	984,50	-7,06	-6,39	16,45	-2,84	1,4	0,00	0,0
2005-12-16 09:00	328	32	98	0,0	16,83	-6,69	20,8	984,50	-7,36	-6,69	16,45	-3,14	0,0	0,00	0,0
2005-12-16 09:30	328	32	95	0,0	16,83	-7,89	20,8	985,50	-8,96	-7,89	16,45	-4,59	0,0	0,00	0,0
2005-12-16 10:00	342	32	99	1,4	16,83	-7,19	20,8	985,50	-7,72	-7,19	16,45	-3,55	1,4	0,00	0,0
2005-12-16 10:30	347	32	95	0,0	16,83	-7,29	20,8	985,50	-8,37	-7,29	16,45	-3,99	2,0	0,00	0,0
2005-12-16 11:00	346	32	97	0,0	16,73	-6,69	20,8	985,50	-7,50	-6,69	16,35	-3,22	1,2	0,00	0,0
2005-12-16 11:30	346	32	94	0,0	16,73	-7,89	20,8	985,50	-9,10	-7,89	16,35	-4,67	0,0	0,00	0,0
2005-12-16 12:00	328	32	97	0,0	16,83	-7,09	20,8	985,50	-7,89	-7,09	16,45	-3,62	1,2	0,00	0,0
2005-12-16 12:30	335	32	96	0,0	16,73	-7,09	21,8	985,50	-8,03	-7,09	16,35	-3,71	3,3	1,02	1,0
2005-12-16 13:00	327	32	95	0,0	16,73	-7,69	21,8	986,50	-8,77	-7,69	16,35	-4,39	1,4	1,02	1,0
2005-12-16 13:30	313	31	96	0,0	16,63	-7,99	21,8	986,50	-8,92	-7,99	16,22	-4,61	1,8	0,00	1,0
2005-12-16 14:00	303	31	98	0,0	16,53	-8,39	21,8	986,50	-9,05	-8,39	16,11	-4,84	0,0	0,00	1,0
2005-12-16 14:30	298	32	100	1,2	16,53	-8,09	21,8	986,50	-8,49	-8,09	16,15	-4,36	2,6	0,00	1,0

Datum	Vindrikt °	Fukt inne Rh%	Fukt ute Rh%	Vindhast m/s	Temp in °C	Temp ute °C	Nb. Män mm	Tryck Mbar	Daggp °C	Kyleffekt °C	Vix inne °C	Vix ute °C	Vindby m/s	Korr lufttryck	Nederb./dygn mm
2005-12-16 15:00	324	32	96	0,0	16,43	-8,09	21,8	986,50	-9,02	-8,09	16,05	-4,71	1,8	0,00	1,0
2005-12-16 15:30	321	32	92	1,2	16,33	-8,09	21,8	986,50	-9,58	-8,09	15,95	-5,04	2,2	0,00	1,0
2005-12-16 16:00	341	32	91	0,0	16,33	-7,99	21,8	986,50	-9,63	-7,99	15,95	-5,02	2,4	0,00	1,0
2005-12-16 16:30	327	32	92	0,0	16,53	-8,39	21,8	986,50	-9,88	-8,39	16,15	-5,34	2,0	0,00	1,0
2005-12-16 17:00	301	31	92	0,0	16,63	-8,39	21,8	986,50	-9,88	-8,39	16,22	-5,34	2,2	0,00	1,0
2005-12-16 17:30	342	31	92	0,0	16,83	-8,99	21,8	986,50	-10,47	-8,99	16,42	-5,94	1,4	0,00	1,0
2005-12-16 18:00	351	31	93	1,2	16,83	-9,19	21,8	987,50	-10,53	-9,19	16,42	-6,06	2,2	0,00	1,0
2005-12-16 18:30	333	31	92	0,0	16,73	-8,69	21,8	987,50	-10,18	-8,69	16,32	-5,64	2,2	0,00	1,0
2005-12-16 19:00	313	31	95	1,2	16,63	-8,89	21,8	987,50	-9,96	-8,89	16,22	-5,59	2,4	0,00	1,0
2005-12-16 19:30	297	31	95	0,0	16,53	-8,39	21,8	987,50	-9,46	-8,39	16,11	-5,09	2,2	0,00	1,0
2005-12-16 20:00	313	31	96	0,0	16,53	-8,19	21,8	987,50	-9,12	-8,19	16,11	-4,81	3,7	0,00	1,0
2005-12-16 20:30	318	31	98	0,0	16,53	-8,19	21,8	987,50	-8,85	-8,19	16,11	-4,64	2,0	0,00	1,0
2005-12-16 21:00	313	31	99	1,4	16,63	-8,29	21,8	987,50	-8,82	-8,29	16,22	-4,65	2,0	0,00	1,0
2005-12-16 21:30	310	31	100	1,2	16,63	-7,59	21,8	987,50	-7,99	-7,59	16,22	-3,86	2,6	0,00	1,0
2005-12-16 22:00	284	31	100	1,4	16,63	-7,69	21,8	988,50	-8,09	-7,69	16,22	-3,96	2,2	0,00	1,0
2005-12-16 22:30	295	31	100	1,2	16,53	-7,29	21,8	988,50	-7,69	-7,29	16,11	-3,56	3,3	0,00	1,0
2005-12-16 23:00	305	31	100	2,4	16,53	-6,99	21,8	988,50	-7,39	-6,99	16,11	-3,26	3,3	0,00	1,0
2005-12-16 23:30	308	31	100	1,8	16,43	-6,99	21,8	988,50	-7,39	-6,99	16,01	-3,26	3,5	0,00	1,0
2005-12-17 00:00	305	31	100	1,8	16,33	-6,19	21,8	988,50	-6,59	-6,19	15,91	-2,46	4,3	0,00	0,0
2005-12-17 00:30	304	31	100	2,2	16,33	-5,89	21,8	988,50	-6,29	-5,89	15,91	-2,16	3,7	0,00	0,0
2005-12-17 01:00	304	31	100	1,2	16,33	-5,89	21,8	988,50	-6,29	-5,89	15,91	-2,16	3,3	0,00	0,0
2005-12-17 01:30	296	31	100	2,0	16,43	-5,69	21,8	988,50	-6,09	-5,69	16,01	-1,96	3,3	0,00	0,0
2005-12-17 02:00	279	31	100	2,2	16,53	-5,49	21,8	988,50	-5,89	-5,49	16,11	-1,76	4,5	0,00	0,0
2005-12-17 02:30	292	31	100	1,8	16,43	-4,99	21,8	987,50	-5,39	-4,99	16,01	-1,26	4,9	0,00	0,0
2005-12-17 03:00	286	31	100	2,0	16,43	-4,69	21,8	988,50	-5,09	-4,69	16,01	-0,96	5,4	0,00	0,0
2005-12-17 03:30	288	31	100	2,4	16,33	-4,49	21,8	988,50	-4,89	-4,49	15,91	-0,76	4,9	0,00	0,0
2005-12-17 04:00	288	31	100	3,1	16,33	-4,49	21,8	988,50	-4,89	-4,49	15,91	-0,76	4,9	0,00	0,0
2005-12-17 04:30	318	31	100	1,2	16,33	-4,59	21,8	988,50	-4,99	-4,59	15,91	-0,86	3,5	0,00	0,0
2005-12-17 05:00	297	31	100	1,2	16,33	-4,49	21,8	988,50	-4,89	-4,49	15,91	-0,76	3,1	0,00	0,0
2005-12-17 05:30	311	31	100	0,0	16,33	-4,49	21,8	989,50	-4,89	-4,49	15,91	-0,76	2,6	0,00	0,0
2005-12-17 06:00	303	31	100	0,0	16,43	-4,49	21,8	989,50	-4,89	-4,49	16,01	-0,76	2,2	0,00	0,0
2005-12-17 06:30	304	31	100	0,0	16,53	-4,59	21,8	989,50	-4,99	-4,59	16,11	-0,86	2,2	0,00	0,0
2005-12-17 07:00	56	31	97	0,0	16,53	-5,39	21,8	989,50	-6,20	-5,39	16,11	-1,92	2,0	0,00	0,0
2005-12-17 07:30	78	31	95	0,0	16,63	-6,09	21,8	989,50	-7,18	-6,09	16,22	-2,79	2,4	0,00	0,0
2005-12-17 08:00	76	31	92	0,0	16,63	-6,49	21,8	989,50	-8,00	-6,49	16,22	-3,44	1,8	0,00	0,0
2005-12-17 08:30	86	31	93	0,0	16,63	-7,09	21,8	989,50	-8,45	-7,09	16,22	-3,96	1,2	0,00	0,0
2005-12-17 09:00	104	31	94	0,0	16,63	-7,19	21,8	989,50	-8,41	-7,19	16,22	-3,97	1,8	0,00	0,0
2005-12-17 09:30	103	31	98	1,2	16,63	-7,19	21,8	988,50	-7,86	-7,19	16,22	-3,64	2,2	0,00	0,0
2005-12-17 10:00	104	31	100	1,8	16,63	-7,39	21,8	988,50	-7,79	-7,39	16,22	-3,66	3,1	0,00	0,0
2005-12-17 10:30	88	31	100	2,0	16,63	-7,79	21,8	987,50	-8,19	-7,79	16,22	-4,06	4,5	0,00	0,0
2005-12-17 11:00	85	31	99	0,0	16,63	-8,39	21,8	987,50	-8,92	-8,39	16,22	-4,75	3,9	0,00	0,0
2005-12-17 11:30	90	31	100	1,6	16,73	-9,89	21,8	987,50	-10,28	-9,89	16,32	-6,16	5,2	0,00	0,0
2005-12-17 12:00	199	31	100	0,0	16,83	-10,70	21,8	989,50	-11,08	-10,70	16,42	-6,97	5,2	0,00	0,0
2005-12-17 12:30	319	31	100	2,0	16,83	-11,00	21,8	990,50	-11,38	-11,00	16,42	-7,27	4,7	0,00	0,0
2005-12-17 13:00	272	31	100	1,6	16,93	-10,90	21,8	991,50	-11,28	-10,90	16,52	-7,17	5,0	0,00	0,0
2005-12-17 13:30	341	31	100	2,2	16,93	-10,39	21,8	992,50	-10,78	-10,39	16,52	-6,67	4,9	0,00	0,0
2005-12-17 14:00	335	31	100	2,6	16,93	-10,39	21,8	993,50	-10,78	-12,77	16,52	-6,67	4,9	0,00	0,0
2005-12-17 14:30	333	31	100	0,0	16,83	-10,90	21,8	993,50	-11,28	-10,90	16,42	-7,17	3,1	0,00	0,0
2005-12-17 15:00	311	31	100	0,0	16,83	-11,10	21,8	994,50	-11,48	-11,10	16,42	-7,37	2,6	0,00	0,0
2005-12-17 15:30	312	31	100	0,0	16,73	-11,60	21,8	995,50	-11,98	-11,60	16,32	-7,87	1,2	0,00	0,0

Datum	Vindrikt °	Fukt inne Rh%	Fukt ute Rh%	Vindhast m/s	Temp in °C	Temp ute °C	Nb. Män mm	Tryck Mbar	Daggp °C	Kyleffekt °C	Vix inne °C	Vix ute °C	Vindby m/s	Korr lufttryck	Nederb./dygn mm
2005-12-17 16:00	339	31	100	0,0	16,73	-12,50	21,8	995,50	-12,87	-12,50	16,32	-8,77	1,8	0,00	0,0
2005-12-17 16:30	331	31	100	0,0	16,63	-12,00	21,8	995,50	-12,38	-12,00	16,22	-8,27	2,2	0,00	0,0
2005-12-17 17:00	299	31	100	0,0	16,63	-12,20	21,8	996,50	-12,58	-12,20	16,22	-8,47	2,0	0,00	0,0
2005-12-17 17:30	336	31	100	0,0	16,73	-11,80	21,8	996,50	-12,18	-11,80	16,32	-8,07	1,8	0,00	0,0
2005-12-17 18:00	329	31	100	1,2	16,83	-11,60	21,8	996,50	-11,98	-11,60	16,42	-7,87	2,4	0,00	0,0
2005-12-17 18:30	339	31	100	1,6	16,83	-11,80	21,8	997,50	-12,18	-11,80	16,42	-8,07	2,0	0,00	0,0
2005-12-17 19:00	341	31	100	1,6	16,83	-11,40	21,8	997,50	-11,78	-11,40	16,42	-7,67	3,3	0,00	0,0
2005-12-17 19:30	356	31	100	2,2	16,73	-10,90	21,8	997,50	-11,28	-10,90	16,32	-7,17	3,9	0,00	0,0
2005-12-17 20:00	336	31	100	2,8	16,63	-10,39	21,8	998,51	-10,78	-10,38	16,22	-6,67	4,5	0,00	0,0
2005-12-17 20:30	346	31	100	1,4	16,63	-10,49	21,8	998,51	-10,88	-10,49	16,22	-6,77	3,9	0,00	0,0
2005-12-17 21:00	332	31	100	0,0	16,53	-11,20	21,8	998,51	-11,58	-11,20	16,11	-7,47	2,6	0,00	0,0
2005-12-17 21:30	341	31	100	2,6	16,43	-11,20	21,8	999,51	-11,58	-13,61	16,01	-7,47	3,0	0,00	0,0
2005-12-17 22:00	335	31	91	3,5	16,43	-9,59	22,9	999,51	-11,21	-15,09	16,01	-6,62	5,0	1,02	1,0
2005-12-17 22:30	4	31	90	1,2	16,33	-9,79	22,9	999,51	-11,55	-9,79	15,91	-6,90	4,3	1,02	1,0
2005-12-17 23:00	331	31	91	2,2	16,43	-10,49	22,9	999,51	-12,10	-10,49	16,01	-7,52	2,4	0,00	1,0
2005-12-17 23:30	304	31	91	0,0	16,93	-11,10	22,9	1000,51	-12,69	-11,10	16,52	-8,12	2,2	0,00	1,0
2005-12-18 00:00	339	31	91	0,0	17,23	-11,10	22,9	1000,51	-12,69	-11,10	16,82	-8,12	2,0	0,00	0,0
2005-12-18 00:30	335	31	91	0,0	17,33	-11,60	22,9	1000,51	-12,69	-11,60	16,92	-12,83	0,0	0,00	0,0
2005-12-18 01:00	351	31	91	0,0	17,23	-11,20	22,9	1000,51	-12,69	-11,20	16,82	-12,43	1,4	0,00	0,0
2005-12-18 01:30	335	31	91	0,0	17,03	-10,59	22,9	1000,51	-12,69	-10,59	16,62	-11,83	1,8	0,00	0,0
2005-12-18 02:00	338	31	91	0,0	16,83	-10,09	22,9	1000,51	-12,69	-10,09	16,42	-11,33	2,0	0,00	0,0
2005-12-18 02:30	309	31	97	0,0	16,73	-8,89	22,9	1001,51	-9,68	-8,89	16,32	-5,42	3,0	0,00	0,0
2005-12-18 03:00	300	31	98	1,4	16,63	-7,99	22,9	1001,51	-8,65	-7,99	16,22	-4,44	2,2	0,00	0,0
2005-12-18 03:30	326	31	98	0,0	16,63	-8,49	22,9	1001,51	-9,15	-8,49	16,22	-4,94	2,0	0,00	0,0
2005-12-18 04:00	299	31	98	0,0	16,63	-7,99	22,9	1001,51	-8,65	-7,99	16,22	-4,44	2,2	0,00	0,0
2005-12-18 04:30	310	31	99	0,0	16,63	-7,89	22,9	1001,51	-8,42	-7,89	16,22	-4,25	1,6	0,00	0,0
2005-12-18 05:00	333	31	100	0,0	16,73	-8,89	22,9	1002,51	-9,28	-8,89	16,32	-5,16	0,0	0,00	0,0
2005-12-18 05:30	275	31	100	0,0	16,73	-9,39	22,9	1002,51	-9,78	-9,39	16,32	-5,66	0,0	0,00	0,0
2005-12-18 06:00	318	31	100	0,0	16,63	-8,69	22,9	1002,51	-9,08	-8,69	16,22	-4,96	1,6	0,00	0,0
2005-12-18 06:30	351	30	97	1,4	16,63	-8,19	22,9	1002,51	-8,99	-8,19	16,18	-4,72	3,1	0,00	0,0
2005-12-18 07:00	333	30	95	1,8	16,53	-8,09	22,9	1003,51	-9,16	-8,09	16,08	-4,79	4,3	0,00	0,0
2005-12-18 07:30	335	31	93	2,4	16,53	-7,29	22,9	1003,51	-8,65	-9,50	16,11	-4,16	4,3	0,00	0,0
2005-12-18 08:00	326	31	91	2,6	16,53	-7,29	22,9	1003,51	-8,94	-9,50	16,11	-4,32	4,3	0,00	0,0
2005-12-18 08:30	338	31	91	2,4	16,43	-7,29	22,9	1003,51	-8,94	-9,50	16,01	-4,32	3,9	0,00	0,0
2005-12-18 09:00	336	31	92	2,0	16,43	-6,79	22,9	1004,51	-8,30	-6,79	16,01	-3,74	4,5	0,00	0,0
2005-12-18 09:30	332	31	93	2,0	16,53	-6,59	22,9	1004,51	-7,96	-6,59	16,11	-3,46	3,1	0,00	0,0
2005-12-18 10:00	297	30	89	1,2	16,53	-6,29	22,9	1004,51	-8,25	-6,29	16,08	-3,48	3,7	0,00	0,0
2005-12-18 10:30	313	30	92	0,0	16,53	-7,19	22,9	1005,51	-8,69	-7,19	16,08	-4,14	2,8	0,00	0,0
2005-12-18 11:00	307	30	93	1,8	16,63	-7,19	22,9	1005,51	-8,55	-7,19	16,18	-4,06	2,4	0,00	0,0
2005-12-18 11:30	314	30	94	0,0	16,63	-6,99	22,9	1005,51	-8,21	-6,99	16,18	-3,77	2,6	0,00	0,0
2005-12-18 12:00	343	30	96	0,0	16,53	-7,09	22,9	1004,51	-8,03	-7,09	16,08	-3,71	1,2	0,00	0,0
2005-12-18 12:30	294	30	97	1,2	16,53	-7,59	22,9	1004,51	-8,39	-7,59	16,08	-4,12	1,8	0,00	0,0
2005-12-18 13:00	317	31	96	0,0	16,53	-8,29	22,9	1005,51	-9,22	-8,29	16,11	-4,91	2,6	0,00	0,0
2005-12-18 13:30	337	31	97	0,0	16,53	-8,69	22,9	1005,51	-9,48	-8,69	16,11	-5,22	1,6	0,00	0,0
2005-12-18 14:00	344	30	97	0,0	16,43	-8,59	22,9	1005,51	-9,38	-8,59	15,98	-5,12	2,0	0,00	0,0
2005-12-18 14:30	346	30	97	0,0	16,43	-8,99	22,9	1005,51	-9,78	-8,99	15,98	-5,52	1,2	0,00	0,0
2005-12-18 15:00	335	30	97	0,0	16,43	-9,69	22,9	1005,51	-10,48	-9,69	15,98	-6,22	0,0	0,00	0,0
2005-12-18 15:30	338	30	96	0,0	16,33	-10,49	22,9	1006,51	-11,41	-10,49	15,88	-7,11	0,0	0,00	0,0
2005-12-18 16:00	301	30	97	0,0	16,43	-9,79	22,9	1005,51	-10,58	-9,79	15,98	-6,32	2,8	0,00	0,0
2005-12-18 16:30	336	30	96	0,0	16,53	-10,19	23,9	1006,51	-11,11	-10,19	16,08	-6,81	2,6	0,00	1,0

Datum	Vindrikt °	Fukt inne Rh%	Fukt ute Rh%	Vindhast m/s	Temp in °C	Temp ute °C	Nb. Mån mm	Tryck Mbar	Daggp °C	Kyleffekt °C	Vix inne °C	Vix ute °C	Vindby m/s	Korr luftryck	Nederb./dygn mm
2005-12-18 17:00	345	30	96	1,6	16,33	-10,39	23,9	1006,51	-11,31	-10,39	15,88	-7,01	2,6	0,00	1,0
2005-12-18 17:30	294	30	96	1,6	16,33	-10,49	23,9	1006,51	-11,41	-10,49	15,88	-7,11	2,2	0,00	1,0
2005-12-18 18:00	340	30	96	1,6	16,23	-10,80	23,9	1006,51	-11,70	-10,80	15,78	-7,41	2,6	0,00	1,0
2005-12-18 18:30	336	30	96	2,0	16,13	-10,70	23,9	1006,51	-11,61	-10,70	15,68	-7,31	3,5	0,00	1,0
2005-12-18 19:00	339	30	96	1,4	16,13	-10,70	23,9	1006,51	-11,61	-10,70	15,68	-7,31	3,9	0,00	1,0
2005-12-18 19:30	315	30	96	1,8	16,13	-11,00	23,9	1006,51	-11,90	-11,00	15,68	-7,61	3,3	0,00	1,0
2005-12-18 20:00	317	30	96	0,0	16,03	-11,20	23,9	1006,51	-12,10	-11,20	15,58	-7,81	3,0	0,00	1,0
2005-12-18 20:30	342	30	96	0,0	16,03	-11,50	23,9	1006,51	-12,40	-11,50	15,58	-8,11	3,0	0,00	1,0
2005-12-18 21:00	299	30	96	1,2	16,13	-11,60	23,9	1006,51	-12,50	-11,60	15,68	-8,21	2,2	0,00	1,0
2005-12-18 21:30	347	30	96	0,0	16,13	-11,70	23,9	1006,51	-12,60	-11,70	15,68	-8,31	2,2	0,00	1,0
2005-12-18 22:00	347	30	96	0,0	16,23	-12,70	23,9	1006,51	-13,59	-12,70	15,78	-9,31	0,0	0,00	1,0
2005-12-18 22:30	347	30	96	0,0	16,23	-13,20	23,9	1006,51	-14,09	-13,20	15,78	-9,81	0,0	0,00	1,0
2005-12-18 23:00	331	30	96	0,0	16,23	-13,50	23,9	1006,51	-14,39	-13,50	15,78	-10,11	0,0	0,00	1,0
2005-12-18 23:30	325	30	96	0,0	16,33	-13,00	23,9	1006,51	-13,89	-13,00	15,88	-9,61	1,2	0,00	1,0
2005-12-19 00:00	329	30	96	0,0	16,33	-13,20	23,9	1006,51	-14,09	-13,20	15,88	-9,81	0,0	0,00	0,0
2005-12-19 00:30	329	30	96	0,0	16,33	-13,70	23,9	1005,51	-14,09	-13,70	15,88	-14,93	0,0	0,00	0,0
2005-12-19 01:00	329	30	96	0,0	16,33	-14,00	23,9	1005,51	-14,09	-14,00	15,88	-15,23	0,0	0,00	0,0
2005-12-19 01:30	329	30	96	0,0	16,33	-14,30	23,9	1005,51	-14,09	-14,30	15,88	-15,53	0,0	0,00	0,0
2005-12-19 02:00	329	30	96	0,0	16,33	-14,50	23,9	1005,51	-14,09	-14,50	15,88	-15,73	0,0	0,00	0,0
2005-12-19 02:30	329	30	96	0,0	16,23	-14,50	23,9	1005,51	-14,09	-14,50	15,78	-15,73	0,0	0,00	0,0
2005-12-19 03:00	320	30	96	0,0	16,23	-15,00	23,9	1005,51	-14,09	-15,00	15,78	-16,23	0,0	0,00	0,0
2005-12-19 03:30	320	30	96	0,0	16,23	-15,30	23,9	1005,51	-14,09	-15,30	15,78	-16,53	0,0	0,00	0,0
2005-12-19 04:00	320	29	96	0,0	16,13	-15,60	23,9	1005,51	-14,09	-15,60	15,64	-16,83	0,0	0,00	0,0
2005-12-19 04:30	320	29	96	0,0	16,13	-16,00	24,9	1005,51	-14,09	-16,00	15,64	-17,23	3,5	1,02	1,0
2005-12-19 05:00	323	29	96	0,0	16,23	-15,70	24,9	1005,51	-14,09	-15,70	15,74	-16,93	0,0	1,02	1,0
2005-12-19 05:30	323	29	96	0,0	16,23	-15,80	24,9	1005,51	-14,09	-15,80	15,74	-17,03	0,0	0,00	1,0
2005-12-19 06:00	15	29	96	0,0	16,23	-15,20	24,9	1005,51	-14,09	-15,20	15,74	-16,43	0,0	0,00	1,0
2005-12-19 06:30	15	29	96	0,0	16,23	-15,60	24,9	1005,51	-14,09	-15,60	15,74	-16,83	0,0	0,00	1,0
2005-12-19 07:00	28	29	96	0,0	16,23	-15,30	24,9	1005,51	-14,09	-15,30	15,74	-16,53	0,0	0,00	1,0
2005-12-19 07:30	27	29	96	0,0	16,23	-15,80	24,9	1005,51	-14,09	-15,80	15,74	-17,03	0,0	0,00	1,0
2005-12-19 08:00	30	29	96	0,0	16,23	-15,90	24,9	1005,51	-14,09	-15,90	15,74	-17,13	0,0	0,00	1,0
2005-12-19 08:30	86	29	96	0,0	16,23	-12,80	24,9	1005,51	-14,09	-12,80	15,74	-14,03	0,0	0,00	1,0
2005-12-19 09:00	95	29	96	0,0	16,23	-12,20	24,9	1005,51	-14,09	-12,20	15,74	-13,43	0,0	0,00	1,0
2005-12-19 09:30	99	29	96	0,0	16,23	-11,80	24,9	1004,51	-14,09	-11,80	15,74	-13,03	0,0	0,00	1,0
2005-12-19 10:00	115	29	96	0,0	16,23	-11,80	24,9	1005,51	-14,09	-11,80	15,74	-13,03	1,4	0,00	1,0
2005-12-19 10:30	98	29	96	0,0	16,23	-11,70	24,9	1005,51	-14,09	-11,70	15,74	-12,93	1,4	0,00	1,0
2005-12-19 11:00	145	29	96	0,0	16,23	-11,50	24,9	1004,51	-14,09	-11,50	15,74	-12,73	1,4	0,00	1,0
2005-12-19 11:30	111	29	96	0,0	16,23	-11,60	24,9	1004,51	-14,09	-11,60	15,74	-12,83	1,6	0,00	1,0
2005-12-19 12:00	94	29	96	0,0	16,13	-11,60	24,9	1004,51	-14,09	-11,60	15,64	-12,83	1,8	0,00	1,0
2005-12-19 12:30	115	29	96	0,0	16,13	-11,80	24,9	1004,51	-14,09	-11,80	15,64	-13,03	1,8	0,00	1,0
2005-12-19 13:00	112	29	96	0,0	15,93	-11,80	24,9	1004,51	-14,09	-11,80	15,44	-13,03	2,0	0,00	1,0
2005-12-19 13:30	106	29	96	0,0	15,83	-11,60	24,9	1004,51	-14,09	-11,60	15,34	-12,83	1,6	0,00	1,0
2005-12-19 14:00	70	29	96	1,2	15,73	-11,40	24,9	1004,51	-14,09	-11,40	15,24	-12,63	1,8	0,00	1,0
2005-12-19 14:30	90	29	96	0,0	15,63	-10,70	24,9	1003,51	-14,09	-10,70	15,14	-11,93	2,0	0,00	1,0
2005-12-19 15:00	101	29	96	1,6	15,63	-10,49	24,9	1003,51	-14,09	-10,49	15,14	-11,73	2,6	0,00	1,0
2005-12-19 15:30	92	29	96	0,0	15,73	-10,29	24,9	1003,51	-14,09	-10,29	15,24	-11,53	1,8	0,00	1,0
2005-12-19 16:00	105	29	96	0,0	15,93	-10,19	24,9	1003,51	-14,09	-10,19	15,44	-11,43	1,6	0,00	1,0
2005-12-19 16:30	97	29	100	0,0	16,03	-9,79	24,9	1003,51	-10,18	-9,79	15,54	-6,06	1,6	0,00	1,0
2005-12-19 17:00	83	29	100	0,0	16,03	-9,69	24,9	1003,51	-10,08	-9,69	15,54	-5,96	1,6	0,00	1,0
2005-12-19 17:30	97	29	100	0,0	16,03	-9,69	24,9	1003,51	-10,08	-9,69	15,54	-5,96	1,6	0,00	1,0

Datum	Vindrikt °	Fukt inne Rh%	Fukt ute Rh%	Vindhast m/s	Temp in °C	Temp ute °C	Nb. Mån mm	Tryck Mbar	Daggp °C	Kyleffekt °C	Vix inne °C	Vix ute °C	Vindby m/s	Korr lufttryck	Nederb./dygn mm
2005-12-19 18:00	89	29	100	0,0	15,93	-9,49	24,9	1004,51	-9,88	-9,49	15,44	-5,76	1,4	0,00	1,0
2005-12-19 18:30	76	29	100	0,0	15,93	-9,49	24,9	1004,51	-9,88	-9,49	15,44	-5,76	1,2	0,00	1,0
2005-12-19 19:00	62	29	100	0,0	16,03	-9,49	24,9	1004,51	-9,88	-9,49	15,54	-5,76	0,0	0,00	1,0
2005-12-19 19:30	61	29	100	0,0	16,13	-9,39	24,9	1004,51	-9,78	-9,39	15,64	-5,66	0,0	0,00	1,0
2005-12-19 20:00	68	29	100	0,0	16,23	-9,19	24,9	1004,51	-9,58	-9,19	15,74	-5,46	0,0	0,00	1,0
2005-12-19 20:30	77	29	100	0,0	16,13	-8,99	24,9	1005,51	-9,38	-8,99	15,64	-5,26	0,0	0,00	1,0
2005-12-19 21:00	66	29	100	0,0	16,13	-8,99	24,9	1005,51	-9,38	-8,99	15,64	-5,26	0,0	0,00	1,0
2005-12-19 21:30	74	29	100	0,0	16,03	-9,09	24,9	1005,51	-9,48	-9,09	15,54	-5,36	0,0	0,00	1,0
2005-12-19 22:00	59	29	100	0,0	15,93	-9,19	24,9	1005,51	-9,58	-9,19	15,44	-5,46	0,0	0,00	1,0
2005-12-19 22:30	35	29	99	0,0	15,93	-9,49	24,9	1006,51	-10,01	-9,49	15,44	-5,85	0,0	0,00	1,0
2005-12-19 23:00	17	30	100	0,0	16,13	-9,59	24,9	1006,51	-9,98	-9,59	15,68	-5,86	0,0	0,00	1,0
2005-12-19 23:30	356	30	100	0,0	16,23	-9,89	24,9	1006,51	-10,28	-9,89	15,78	-6,16	0,0	0,00	1,0
2005-12-20 00:00	322	30	100	0,0	16,33	-10,39	24,9	1007,51	-10,78	-10,39	15,88	-6,67	0,0	0,00	0,0
2005-12-20 00:30	315	30	100	0,0	16,33	-9,69	24,9	1007,51	-10,08	-9,69	15,88	-5,96	0,0	0,00	0,0
2005-12-20 01:00	316	30	100	0,0	16,33	-9,09	24,9	1008,51	-9,48	-9,09	15,88	-5,36	0,0	0,00	0,0
2005-12-20 01:30	319	30	100	0,0	16,23	-8,79	24,9	1008,51	-9,18	-8,79	15,78	-5,06	0,0	0,00	0,0
2005-12-20 02:00	337	30	100	0,0	16,23	-8,59	24,9	1008,51	-8,98	-8,59	15,78	-4,86	0,0	0,00	0,0
2005-12-20 02:30	347	30	100	0,0	16,23	-8,39	24,9	1009,51	-8,78	-8,39	15,78	-4,66	0,0	0,00	0,0
2005-12-20 03:00	316	30	100	0,0	16,33	-8,29	24,9	1009,51	-8,68	-8,29	15,88	-4,56	1,2	0,00	0,0
2005-12-20 03:30	332	30	100	0,0	16,33	-8,09	24,9	1010,51	-8,49	-8,09	15,88	-4,36	1,2	0,00	0,0
2005-12-20 04:00	329	30	100	0,0	16,43	-7,99	24,9	1010,51	-8,39	-7,99	15,98	-4,26	0,0	0,00	0,0
2005-12-20 04:30	326	30	100	0,0	16,43	-7,79	24,9	1010,51	-8,19	-7,79	15,98	-4,06	1,4	0,00	0,0
2005-12-20 05:00	330	30	100	0,0	16,43	-7,79	24,9	1010,51	-8,19	-7,79	15,98	-4,06	0,0	0,00	0,0
2005-12-20 05:30	53	30	100	0,0	16,43	-7,79	24,9	1011,51	-8,19	-7,79	15,98	-4,06	1,4	0,00	0,0
2005-12-20 06:00	53	30	100	0,0	16,43	-7,79	24,9	1011,51	-8,19	-7,79	15,98	-4,06	0,0	0,00	0,0
2005-12-20 06:30	53	30	100	0,0	16,43	-7,69	24,9	1011,51	-8,09	-7,69	15,98	-3,96	0,0	0,00	0,0
2005-12-20 07:00	53	30	100	0,0	16,43	-7,69	24,9	1012,51	-8,09	-7,69	15,98	-3,96	0,0	0,00	0,0
2005-12-20 07:30	53	30	100	0,0	16,43	-7,59	24,9	1012,51	-7,99	-7,59	15,98	-3,86	0,0	0,00	0,0
2005-12-20 08:00	53	30	100	0,0	16,43	-7,49	24,9	1012,51	-7,89	-7,49	15,98	-3,76	0,0	0,00	0,0
2005-12-20 08:30	53	30	100	0,0	16,43	-7,59	24,9	1013,51	-7,99	-7,59	15,98	-3,86	0,0	0,00	0,0
2005-12-20 09:00	53	30	100	0,0	16,33	-7,49	24,9	1013,51	-7,89	-7,49	15,88	-3,76	0,0	0,00	0,0
2005-12-20 09:30	53	30	100	0,0	16,33	-7,69	24,9	1013,51	-8,09	-7,69	15,88	-3,96	0,0	0,00	0,0
2005-12-20 10:00	53	30	100	0,0	16,33	-7,59	24,9	1014,51	-7,99	-7,59	15,88	-3,86	0,0	0,00	0,0
2005-12-20 10:30	53	29	100	0,0	16,43	-7,39	24,9	1014,51	-7,79	-7,39	15,94	-3,66	0,0	0,00	0,0
2005-12-20 11:00	53	29	100	0,0	16,43	-7,19	24,9	1014,51	-7,59	-7,19	15,94	-3,46	0,0	0,00	0,0
2005-12-20 11:30	53	29	100	0,0	16,33	-7,09	24,9	1015,51	-7,49	-7,09	15,84	-3,36	0,0	0,00	0,0
2005-12-20 12:00	53	29	100	0,0	16,33	-6,89	24,9	1015,51	-7,29	-6,89	15,84	-3,16	0,0	0,00	0,0
2005-12-20 12:30	53	29	100	0,0	16,33	-6,69	24,9	1015,51	-7,09	-6,69	15,84	-2,96	0,0	0,00	0,0
2005-12-20 13:00	53	29	100	0,0	16,33	-6,79	24,9	1015,51	-7,19	-6,79	15,84	-3,06	0,0	0,00	0,0
2005-12-20 13:30	53	29	100	0,0	16,23	-6,89	24,9	1015,51	-7,29	-6,89	15,74	-3,16	0,0	0,00	0,0
2005-12-20 14:00	53	29	100	0,0	16,23	-6,79	24,9	1016,51	-7,19	-6,79	15,74	-3,06	0,0	0,00	0,0
2005-12-20 14:30	53	30	100	0,0	16,33	-6,79	24,9	1016,51	-7,19	-6,79	15,88	-3,06	0,0	0,00	0,0
2005-12-20 15:00	53	30	100	0,0	16,33	-7,29	24,9	1016,51	-7,69	-7,29	15,88	-3,56	0,0	0,00	0,0
2005-12-20 15:30	53	30	100	0,0	16,33	-7,79	24,9	1016,51	-8,19	-7,79	15,88	-4,06	0,0	0,00	0,0
2005-12-20 16:00	53	29	100	0,0	16,33	-7,99	24,9	1017,52	-8,39	-7,99	15,84	-4,26	0,0	0,00	0,0
2005-12-20 16:30	53	29	100	0,0	16,33	-7,59	24,9	1017,52	-7,99	-7,59	15,84	-3,86	0,0	0,00	0,0
2005-12-20 17:00	53	29	100	0,0	16,23	-7,59	24,9	1017,52	-7,99	-7,59	15,74	-3,86	0,0	0,00	0,0
2005-12-20 17:30	53	29	100	0,0	16,23	-7,49	24,9	1017,52	-7,89	-7,49	15,74	-3,76	0,0	0,00	0,0
2005-12-20 18:00	53	29	100	0,0	16,13	-7,39	24,9	1018,52	-7,79	-7,39	15,64	-3,66	0,0	0,00	0,0
2005-12-20 18:30	53	29	100	0,0	16,13	-7,29	24,9	1017,52	-7,69	-7,29	15,64	-3,56	0,0	0,00	0,0

Datum	Vindrikt °	Fukt inne Rh%	Fukt ute Rh%	Vindhast m/s	Temp in °C	Temp ute °C	Nb. Mån mm	Tryck Mbar	Daggp °C	Kyleffekt °C	Vix inne °C	Vix ute °C	Vindby m/s	Korr lufttryck	Nederb./dygn mm
2005-12-20 19:00	53	29	100	0,0	16,13	-7,09	24,9	1018,52	-7,49	-7,09	15,64	-3,36	0,0	0,00	0,0
2005-12-20 19:30	53	29	100	0,0	16,23	-6,99	24,9	1018,52	-7,39	-6,99	15,74	-3,26	0,0	0,00	0,0
2005-12-20 20:00	53	29	100	0,0	16,23	-6,79	24,9	1018,52	-7,19	-6,79	15,74	-3,06	0,0	0,00	0,0
2005-12-20 20:30	53	29	100	0,0	16,33	-6,89	24,9	1018,52	-7,29	-6,89	15,84	-3,16	0,0	0,00	0,0
2005-12-20 21:00	53	29	100	0,0	16,33	-6,69	24,9	1018,52	-7,09	-6,69	15,84	-2,96	0,0	0,00	0,0
2005-12-20 21:30	53	29	100	0,0	16,33	-6,59	24,9	1018,52	-6,99	-6,59	15,84	-2,86	0,0	0,00	0,0
2005-12-20 22:00	53	29	100	0,0	16,33	-6,49	24,9	1018,52	-6,89	-6,49	15,84	-2,76	0,0	0,00	0,0
2005-12-20 22:30	53	29	100	0,0	16,23	-6,49	24,9	1018,52	-6,89	-6,49	15,74	-2,76	0,0	0,00	0,0
2005-12-20 23:00	53	29	100	0,0	16,23	-6,49	24,9	1018,52	-6,89	-6,49	15,74	-2,76	0,0	0,00	0,0
2005-12-20 23:30	53	29	100	0,0	16,33	-6,69	24,9	1019,52	-7,09	-6,69	15,84	-2,96	0,0	0,00	0,0
2005-12-21 00:00	53	29	100	0,0	16,33	-7,39	24,9	1018,52	-7,79	-7,39	15,84	-3,66	0,0	0,00	0,0
2005-12-21 00:30	53	30	100	0,0	16,33	-7,49	24,9	1018,52	-7,89	-7,49	15,88	-3,76	0,0	0,00	0,0
2005-12-21 01:00	59	30	100	0,0	16,43	-7,39	24,9	1018,52	-7,79	-7,39	15,98	-3,66	0,0	0,00	0,0
2005-12-21 01:30	60	30	100	0,0	16,43	-7,49	24,9	1018,52	-7,89	-7,49	15,98	-3,76	0,0	0,00	0,0
2005-12-21 02:00	82	30	100	0,0	16,43	-7,79	24,9	1018,52	-8,19	-7,79	15,98	-4,06	0,0	0,00	0,0
2005-12-21 02:30	83	30	100	0,0	16,43	-7,99	24,9	1018,52	-8,39	-7,99	15,98	-4,26	0,0	0,00	0,0
2005-12-21 03:00	114	30	100	0,0	16,43	-7,99	24,9	1018,52	-8,39	-7,99	15,98	-4,26	1,4	0,00	0,0
2005-12-21 03:30	111	30	100	0,0	16,43	-7,79	24,9	1017,52	-8,19	-7,79	15,98	-4,06	1,8	0,00	0,0
2005-12-21 04:00	106	30	100	0,0	16,43	-7,79	24,9	1017,52	-8,19	-7,79	15,98	-4,06	1,6	0,00	0,0
2005-12-21 04:30	112	30	100	0,0	16,43	-7,69	24,9	1017,52	-8,09	-7,69	15,98	-3,96	1,6	0,00	0,0
2005-12-21 05:00	100	30	100	0,0	16,43	-7,49	24,9	1017,52	-7,89	-7,49	15,98	-3,76	1,8	0,00	0,0
2005-12-21 05:30	127	30	100	0,0	16,53	-7,09	24,9	1017,52	-7,49	-7,09	16,08	-3,36	1,6	0,00	0,0
2005-12-21 06:00	112	30	100	0,0	16,53	-7,09	24,9	1017,52	-7,49	-7,09	16,08	-3,36	2,0	0,00	0,0
2005-12-21 06:30	117	30	100	0,0	16,53	-7,09	24,9	1016,51	-7,49	-7,09	16,08	-3,36	2,0	0,00	0,0
2005-12-21 07:00	130	30	100	0,0	16,53	-7,19	24,9	1016,51	-7,59	-7,19	16,08	-3,46	2,2	0,00	0,0
2005-12-21 07:30	115	30	100	0,0	16,53	-7,19	24,9	1015,51	-7,59	-7,19	16,08	-3,46	1,6	0,00	0,0
2005-12-21 08:00	95	30	100	0,0	16,43	-7,29	24,9	1015,51	-7,69	-7,29	15,98	-3,56	1,4	0,00	0,0
2005-12-21 08:30	120	30	100	1,6	16,43	-7,29	24,9	1015,51	-7,69	-7,29	15,98	-3,56	2,0	0,00	0,0
2005-12-21 09:00	114	30	100	0,0	16,43	-7,19	24,9	1015,51	-7,59	-7,19	15,98	-3,46	2,0	0,00	0,0
2005-12-21 09:30	126	30	100	0,0	16,43	-6,99	24,9	1015,51	-7,39	-6,99	15,98	-3,26	2,0	0,00	0,0
2005-12-21 10:00	117	30	100	0,0	16,43	-6,89	24,9	1015,51	-7,29	-6,89	15,98	-3,16	1,6	0,00	0,0
2005-12-21 10:30	112	29	100	0,0	16,43	-6,79	24,9	1014,51	-7,19	-6,79	15,94	-3,06	1,4	0,00	0,0
2005-12-21 11:00	115	29	100	0,0	16,43	-6,69	24,9	1014,51	-7,09	-6,69	15,94	-2,96	1,4	0,00	0,0
2005-12-21 11:30	109	29	100	0,0	16,33	-6,59	24,9	1014,51	-6,99	-6,59	15,84	-2,86	0,0	0,00	0,0
2005-12-21 12:00	113	29	100	0,0	16,33	-6,39	24,9	1014,51	-6,79	-6,39	15,84	-2,66	1,2	0,00	0,0
2005-12-21 12:30	120	30	100	1,2	16,33	-6,29	24,9	1013,51	-6,69	-6,29	15,88	-2,56	1,2	0,00	0,0
2005-12-21 13:00	114	30	100	0,0	16,43	-6,29	24,9	1013,51	-6,69	-6,29	15,98	-2,56	1,6	0,00	0,0
2005-12-21 13:30	112	30	100	0,0	16,53	-6,19	24,9	1013,51	-6,59	-6,19	16,08	-2,46	1,4	0,00	0,0
2005-12-21 14:00	98	30	100	0,0	16,53	-6,09	24,9	1012,51	-6,49	-6,09	16,08	-2,36	1,2	0,00	0,0
2005-12-21 14:30	116	30	100	0,0	16,53	-5,99	24,9	1012,51	-6,39	-5,99	16,08	-2,26	1,2	0,00	0,0
2005-12-21 15:00	117	30	100	0,0	16,43	-5,89	24,9	1012,51	-6,29	-5,89	15,98	-2,16	1,2	0,00	0,0
2005-12-21 15:30	79	30	100	0,0	16,43	-5,79	24,9	1011,51	-6,19	-5,79	15,98	-2,06	1,2	0,00	0,0
2005-12-21 16:00	99	30	100	0,0	16,43	-5,69	24,9	1011,51	-6,09	-5,69	15,98	-1,96	1,2	0,00	0,0
2005-12-21 16:30	90	30	100	0,0	16,43	-5,69	24,9	1011,51	-6,09	-5,69	15,98	-1,96	1,2	0,00	0,0
2005-12-21 17:00	116	30	100	0,0	16,53	-5,69	24,9	1010,51	-6,09	-5,69	16,08	-1,96	1,4	0,00	0,0
2005-12-21 17:30	92	29	100	0,0	16,53	-5,79	24,9	1010,51	-6,19	-5,79	16,04	-2,06	1,4	0,00	0,0
2005-12-21 18:00	124	29	100	0,0	16,53	-5,89	24,9	1009,51	-6,29	-5,89	16,04	-2,16	1,6	0,00	0,0
2005-12-21 18:30	111	29	100	0,0	16,53	-6,09	24,9	1009,51	-6,49	-6,09	16,04	-2,36	1,6	0,00	0,0
2005-12-21 19:00	88	29	100	0,0	16,53	-6,29	24,9	1009,51	-6,69	-6,29	16,04	-2,56	2,0	0,00	0,0
2005-12-21 19:30	104	30	100	0,0	16,53	-6,39	24,9	1008,51	-6,79	-6,39	16,08	-2,66	1,6	0,00	0,0

Datum	Vindrikt °	Fukt inne Rh%	Fukt ute Rh%	Vindhast m/s	Temp in °C	Temp ute °C	Nb. Mån mm	Tryck Mbar	Dagggp °C	Kyleffekt °C	Vix inne °C	Vix ute °C	Vindby m/s	Korr lufttryck	Nederb./dygn mm
2005-12-21 20:00	114	30	100	0,0	16,43	-6,39	24,9	1009,51	-6,79	-6,39	15,98	-2,66	1,6	0,00	0,0
2005-12-21 20:30	91	30	100	0,0	16,43	-6,29	24,9	1008,51	-6,69	-6,29	15,98	-2,56	1,6	0,00	0,0
2005-12-21 21:00	114	30	100	0,0	16,43	-6,29	24,9	1008,51	-6,69	-6,29	15,98	-2,56	2,0	0,00	0,0
2005-12-21 21:30	110	30	100	0,0	16,53	-6,39	24,9	1008,51	-6,79	-6,39	16,08	-2,66	2,0	0,00	0,0
2005-12-21 22:00	127	30	100	0,0	16,53	-6,39	24,9	1008,51	-6,79	-6,39	16,08	-2,66	1,6	0,00	0,0
2005-12-21 22:30	98	29	100	0,0	16,53	-6,49	24,9	1007,51	-6,89	-6,49	16,04	-2,76	1,4	0,00	0,0
2005-12-21 23:00	109	29	100	0,0	16,63	-6,49	24,9	1007,51	-6,89	-6,49	16,14	-2,76	2,2	0,00	0,0
2005-12-21 23:30	90	29	100	0,0	16,63	-6,59	24,9	1007,51	-6,99	-6,59	16,14	-2,86	1,4	0,00	0,0
2005-12-22 00:00	95	29	100	0,0	16,63	-6,69	24,9	1006,51	-7,09	-6,69	16,14	-2,96	1,4	0,00	0,0
2005-12-22 00:30	119	29	100	1,2	16,63	-6,79	24,9	1006,51	-7,19	-6,79	16,14	-3,06	1,8	0,00	0,0
2005-12-22 01:00	101	29	100	0,0	16,63	-6,69	24,9	1006,51	-7,09	-6,69	16,14	-2,96	2,0	0,00	0,0
2005-12-22 01:30	93	29	100	0,0	16,63	-6,49	24,9	1006,51	-6,89	-6,49	16,14	-2,76	1,4	0,00	0,0
2005-12-22 02:00	96	30	100	0,0	16,63	-6,39	24,9	1006,51	-6,79	-6,39	16,18	-2,66	1,2	0,00	0,0
2005-12-22 02:30	96	30	100	0,0	16,63	-6,09	24,9	1006,51	-6,49	-6,09	16,18	-2,36	0,0	0,00	0,0
2005-12-22 03:00	90	30	100	0,0	16,63	-5,89	24,9	1006,51	-6,29	-5,89	16,18	-2,16	1,2	0,00	0,0
2005-12-22 03:30	90	30	100	0,0	16,73	-5,59	24,9	1007,51	-5,99	-5,59	16,28	-1,86	1,2	0,00	0,0
2005-12-22 04:00	90	30	100	0,0	16,73	-5,39	24,9	1007,51	-5,79	-5,39	16,28	-1,66	1,2	0,00	0,0
2005-12-22 04:30	90	30	100	0,0	16,73	-5,19	24,9	1007,51	-5,59	-5,19	16,28	-1,46	0,0	0,00	0,0
2005-12-22 05:00	87	30	100	0,0	16,73	-5,19	24,9	1007,51	-5,59	-5,19	16,28	-1,46	0,0	0,00	0,0
2005-12-22 05:30	87	30	100	0,0	16,73	-5,19	24,9	1007,51	-5,59	-5,19	16,28	-1,46	0,0	0,00	0,0
2005-12-22 06:00	87	30	100	0,0	16,73	-5,09	24,9	1007,51	-5,49	-5,09	16,28	-1,36	0,0	0,00	0,0
2005-12-22 06:30	87	30	100	0,0	16,83	-5,39	24,9	1007,51	-5,79	-5,39	16,38	-1,66	0,0	0,00	0,0
2005-12-22 07:00	87	30	100	0,0	16,83	-5,29	24,9	1008,51	-5,69	-5,29	16,38	-1,56	0,0	0,00	0,0
2005-12-22 07:30	87	30	100	0,0	16,83	-5,09	24,9	1008,51	-5,49	-5,09	16,38	-1,36	0,0	0,00	0,0
2005-12-22 08:00	87	30	100	0,0	16,83	-5,09	24,9	1009,51	-5,49	-5,09	16,38	-1,36	0,0	0,00	0,0
2005-12-22 08:30	87	30	100	0,0	16,73	-5,09	24,9	1009,51	-5,49	-5,09	16,28	-1,36	0,0	0,00	0,0
2005-12-22 09:00	87	30	100	0,0	16,73	-4,99	24,9	1009,51	-5,39	-4,99	16,28	-1,26	0,0	0,00	0,0
2005-12-22 09:30	87	30	100	0,0	16,73	-4,99	24,9	1010,51	-5,39	-4,99	16,28	-1,26	0,0	0,00	0,0
2005-12-22 10:00	87	30	100	0,0	16,73	-4,99	24,9	1010,51	-5,39	-4,99	16,28	-1,26	0,0	0,00	0,0
2005-12-22 10:30	87	30	100	0,0	16,63	-4,99	24,9	1010,51	-5,39	-4,99	16,18	-1,26	0,0	0,00	0,0
2005-12-22 11:00	87	30	100	0,0	16,63	-4,99	24,9	1010,51	-5,39	-4,99	16,18	-1,26	0,0	0,00	0,0
2005-12-22 11:30	86	30	100	0,0	16,53	-5,09	24,9	1010,51	-5,49	-5,09	16,08	-1,36	1,2	0,00	0,0
2005-12-22 12:00	86	30	100	0,0	16,53	-4,99	24,9	1010,51	-5,39	-4,99	16,08	-1,26	0,0	0,00	0,0
2005-12-22 12:30	87	30	100	0,0	16,43	-5,09	24,9	1010,51	-5,49	-5,09	15,98	-1,36	0,0	0,00	0,0
2005-12-22 13:00	141	30	100	0,0	16,53	-5,09	24,9	1011,51	-5,49	-5,09	16,08	-1,36	0,0	0,00	0,0
2005-12-22 13:30	141	30	100	0,0	16,53	-5,09	24,9	1011,51	-5,49	-5,09	16,08	-1,36	0,0	0,00	0,0
2005-12-22 14:00	141	30	100	0,0	16,53	-5,09	24,9	1011,51	-5,49	-5,09	16,08	-1,36	0,0	0,00	0,0
2005-12-22 14:30	142	30	100	0,0	16,53	-5,19	24,9	1011,51	-5,59	-5,19	16,08	-1,46	0,0	0,00	0,0
2005-12-22 15:00	142	30	100	0,0	16,53	-5,29	24,9	1011,51	-5,69	-5,29	16,08	-1,56	0,0	0,00	0,0
2005-12-22 15:30	147	30	100	0,0	16,53	-5,39	24,9	1012,51	-5,79	-5,39	16,08	-1,66	0,0	0,00	0,0
2005-12-22 16:00	147	29	100	0,0	16,53	-5,49	24,9	1012,51	-5,89	-5,49	16,04	-1,76	0,0	0,00	0,0
2005-12-22 16:30	147	29	100	0,0	16,53	-5,49	24,9	1012,51	-5,89	-5,49	16,04	-1,76	0,0	0,00	0,0
2005-12-22 17:00	147	30	100	0,0	16,43	-5,49	24,9	1012,51	-5,89	-5,49	15,98	-1,76	0,0	0,00	0,0
2005-12-22 17:30	147	30	100	0,0	16,33	-5,39	24,9	1012,51	-5,79	-5,39	15,88	-1,66	0,0	0,00	0,0
2005-12-22 18:00	147	30	100	0,0	16,33	-5,39	24,9	1012,51	-5,79	-5,39	15,88	-1,66	0,0	0,00	0,0
2005-12-22 18:30	147	30	100	0,0	16,33	-5,29	24,9	1012,51	-5,69	-5,29	15,88	-1,56	0,0	0,00	0,0
2005-12-22 19:00	147	30	100	0,0	16,33	-5,39	24,9	1012,51	-5,79	-5,39	15,88	-1,66	0,0	0,00	0,0
2005-12-22 19:30	147	30	100	0,0	16,33	-5,29	24,9	1012,51	-5,69	-5,29	15,88	-1,56	0,0	0,00	0,0
2005-12-22 20:00	147	30	100	0,0	16,33	-5,39	24,9	1012,51	-5,79	-5,39	15,88	-1,66	0,0	0,00	0,0
2005-12-22 20:30	147	30	100	0,0	16,43	-5,39	24,9	1013,51	-5,79	-5,39	15,98	-1,66	0,0	0,00	0,0



Datum	Vindrikt °	Fukt inne Rh%	Fukt ute Rh%	Vindhast m/s	Temp in °C	Temp ute °C	Nb. Mån mm	Tryck Mbar	Dagggp °C	Kyleffekt °C	Vix inne °C	Vix ute °C	Vindby m/s	Korr lufttryck	Nederb./dygn mm
2005-12-22 21:00	147	30	100	0,0	16,43	-5,29	24,9	1012,51	-5,69	-5,29	15,98	-1,56	0,0	0,00	0,0
2005-12-22 21:30	147	30	100	0,0	16,43	-5,29	24,9	1013,51	-5,69	-5,29	15,98	-1,56	0,0	0,00	0,0
2005-12-22 22:00	147	30	100	0,0	16,43	-5,29	24,9	1013,51	-5,69	-5,29	15,98	-1,56	0,0	0,00	0,0
2005-12-22 22:30	136	30	100	0,0	16,43	-5,29	24,9	1012,51	-5,69	-5,29	15,98	-1,56	2,2	0,00	0,0
2005-12-22 23:00	136	30	100	0,0	16,33	-5,49	24,9	1012,51	-5,89	-5,49	15,88	-1,76	0,0	0,00	0,0
2005-12-22 23:30	93	30	100	0,0	16,33	-5,49	24,9	1012,51	-5,89	-5,49	15,88	-1,76	0,0	0,00	0,0
2005-12-23 00:00	92	30	100	0,0	16,43	-5,69	24,9	1012,51	-6,09	-5,69	15,98	-1,96	0,0	0,00	0,0
2005-12-23 00:30	86	30	100	0,0	16,43	-5,49	24,9	1012,51	-5,89	-5,49	15,98	-1,76	0,0	0,00	0,0
2005-12-23 01:00	86	30	100	0,0	16,53	-5,69	24,9	1012,51	-6,09	-5,69	16,08	-1,96	0,0	0,00	0,0
2005-12-23 01:30	86	30	100	0,0	16,53	-5,89	24,9	1012,51	-6,29	-5,89	16,08	-2,16	0,0	0,00	0,0
2005-12-23 02:00	86	30	100	0,0	16,63	-5,19	24,9	1012,51	-5,59	-5,19	16,18	-1,46	0,0	0,00	0,0
2005-12-23 02:30	83	30	100	0,0	16,63	-4,79	24,9	1012,51	-5,19	-4,79	16,18	-1,06	0,0	0,00	0,0
2005-12-23 03:00	83	30	100	0,0	16,63	-5,19	24,9	1011,51	-5,59	-5,19	16,18	-1,46	0,0	0,00	0,0
2005-12-23 03:30	83	30	100	0,0	16,63	-5,19	24,9	1011,51	-5,59	-5,19	16,18	-1,46	0,0	0,00	0,0
2005-12-23 04:00	83	30	100	0,0	16,63	-5,09	24,9	1011,51	-5,49	-5,09	16,18	-1,36	0,0	0,00	0,0
2005-12-23 04:30	83	30	100	0,0	16,63	-5,99	24,9	1010,51	-6,39	-5,99	16,18	-2,26	0,0	0,00	0,0
2005-12-23 05:00	83	30	100	0,0	16,63	-5,09	24,9	1010,51	-5,49	-5,09	16,18	-1,36	0,0	0,00	0,0
2005-12-23 05:30	83	30	100	0,0	16,63	-6,19	24,9	1010,51	-6,59	-6,19	16,18	-2,46	0,0	0,00	0,0
2005-12-23 06:00	83	30	100	0,0	16,63	-6,19	24,9	1009,51	-6,59	-6,19	16,18	-2,46	0,0	0,00	0,0
2005-12-23 06:30	83	30	100	0,0	16,63	-6,39	24,9	1009,51	-6,79	-6,39	16,18	-2,66	0,0	0,00	0,0
2005-12-23 07:00	83	30	100	0,0	16,63	-5,99	24,9	1009,51	-6,39	-5,99	16,18	-2,26	0,0	0,00	0,0
2005-12-23 07:30	83	30	100	0,0	16,63	-5,59	24,9	1008,51	-5,99	-5,59	16,18	-1,86	0,0	0,00	0,0
2005-12-23 08:00	83	30	100	0,0	16,63	-5,49	24,9	1008,51	-5,89	-5,49	16,18	-1,76	0,0	0,00	0,0
2005-12-23 08:30	103	30	100	0,0	16,63	-5,59	24,9	1007,51	-5,99	-5,59	16,18	-1,86	0,0	0,00	0,0
2005-12-23 09:00	97	30	100	0,0	16,63	-5,39	24,9	1007,51	-5,79	-5,39	16,18	-1,66	0,0	0,00	0,0
2005-12-23 09:30	121	30	100	0,0	16,73	-5,69	24,9	1006,51	-6,09	-5,69	16,28	-1,96	0,0	0,00	0,0
2005-12-23 10:00	106	30	100	0,0	16,73	-5,99	24,9	1006,51	-6,39	-5,99	16,28	-2,26	0,0	0,00	0,0
2005-12-23 10:30	119	30	100	0,0	16,73	-5,89	24,9	1005,51	-6,29	-5,89	16,28	-2,16	0,0	0,00	0,0
2005-12-23 11:00	102	30	100	0,0	16,63	-6,29	24,9	1005,51	-6,69	-6,29	16,18	-2,56	0,0	0,00	0,0
2005-12-23 11:30	112	30	100	0,0	16,73	-5,89	24,9	1004,51	-6,29	-5,89	16,28	-2,16	0,0	0,00	0,0
2005-12-23 12:00	101	30	100	0,0	16,63	-5,69	24,9	1003,51	-6,09	-5,69	16,18	-1,96	0,0	0,00	0,0
2005-12-23 12:30	112	30	100	0,0	16,63	-5,79	24,9	1003,51	-6,19	-5,79	16,18	-2,06	0,0	0,00	0,0
2005-12-23 13:00	104	30	100	0,0	16,63	-5,89	24,9	1002,51	-6,29	-5,89	16,18	-2,16	0,0	0,00	0,0
2005-12-23 13:30	101	30	100	0,0	16,63	-5,89	24,9	1001,51	-6,29	-5,89	16,18	-2,16	0,0	0,00	0,0
2005-12-23 14:00	101	30	100	0,0	16,63	-5,59	24,9	1001,51	-5,99	-5,59	16,18	-1,86	0,0	0,00	0,0
2005-12-23 14:30	101	30	100	0,0	16,73	-5,19	24,9	1000,51	-5,59	-5,19	16,28	-1,46	0,0	0,00	0,0
2005-12-23 15:00	101	30	100	0,0	16,73	-5,09	24,9	999,51	-5,49	-5,09	16,28	-1,36	0,0	0,00	0,0
2005-12-23 15:30	86	30	100	0,0	16,73	-4,89	24,9	999,51	-5,29	-4,89	16,28	-1,16	0,0	0,00	0,0
2005-12-23 16:00	87	30	100	0,0	16,73	-4,79	24,9	998,51	-5,19	-4,79	16,28	-1,06	0,0	0,00	0,0
2005-12-23 16:30	93	30	100	0,0	16,63	-4,59	24,9	998,51	-4,99	-4,59	16,18	-0,86	0,0	0,00	0,0
2005-12-23 17:00	93	30	100	0,0	16,63	-4,49	24,9	997,50	-4,89	-4,49	16,18	-0,76	0,0	0,00	0,0
2005-12-23 17:30	94	30	100	0,0	16,63	-4,49	24,9	997,50	-4,89	-4,49	16,18	-0,76	0,0	0,00	0,0
2005-12-23 18:00	94	30	100	0,0	16,73	-4,79	24,9	996,50	-5,19	-4,79	16,28	-1,06	0,0	0,00	0,0
2005-12-23 18:30	94	30	100	0,0	16,63	-4,49	24,9	996,50	-4,89	-4,49	16,18	-0,76	0,0	0,00	0,0
2005-12-23 19:00	93	30	100	0,0	16,63	-4,29	24,9	995,50	-4,69	-4,29	16,18	-0,56	0,0	0,00	0,0
2005-12-23 19:30	103	30	100	0,0	16,53	-4,09	24,9	995,50	-4,50	-4,09	16,08	-0,36	0,0	0,00	0,0
2005-12-23 20:00	111	30	100	0,0	16,53	-4,19	24,9	995,50	-4,59	-4,19	16,08	-0,46	0,0	0,00	0,0
2005-12-23 20:30	111	30	100	0,0	16,43	-4,29	24,9	994,50	-4,69	-4,29	15,98	-0,56	0,0	0,00	0,0
2005-12-23 21:00	112	30	100	0,0	16,43	-4,09	24,9	994,50	-4,50	-4,09	15,98	-0,36	0,0	0,00	0,0
2005-12-23 21:30	112	30	100	0,0	16,53	-3,99	24,9	994,50	-4,40	-3,99	16,08	-0,26	0,0	0,00	0,0

Datum	Vindrikt °	Fukt inne Rh%	Fukt ute Rh%	Vindhast m/s	Temp in °C	Temp ute °C	Nb. Mån mm	Tryck Mbar	Daggp °C	Kyleffekt °C	Vix inne °C	Vix ute °C	Vindby m/s	Korr lufttryck	Nederb./dygn mm
2005-12-23 22:00	112	30	100	0,0	16,83	-3,89	24,9	993,50	-4,30	-3,89	16,38	-0,16	0,0	0,00	0,0
2005-12-23 22:30	112	30	100	0,0	16,93	-3,69	25,4	993,50	-4,10	-3,69	16,48	0,04	0,0	0,51	0,5
2005-12-23 23:00	112	30	100	0,0	16,83	-3,59	25,4	993,50	-4,00	-3,59	16,38	0,14	0,0	0,51	0,5
2005-12-23 23:30	111	30	100	0,0	16,73	-3,59	25,4	993,50	-4,00	-3,59	16,28	0,14	0,0	0,00	0,5
2005-12-24 00:00	111	30	100	0,0	16,63	-3,69	25,4	993,50	-4,10	-3,69	16,18	0,04	0,0	0,00	0,0
2005-12-24 00:30	111	30	100	0,0	16,63	-3,89	25,4	993,50	-4,30	-3,89	16,18	-0,16	0,0	0,00	0,0
2005-12-24 01:00	351	30	100	0,0	16,63	-4,29	25,4	994,50	-4,69	-4,29	16,18	-0,56	0,0	0,00	0,0
2005-12-24 01:30	307	30	100	0,0	16,53	-4,19	25,4	994,50	-4,59	-4,19	16,08	-0,46	0,0	0,00	0,0
2005-12-24 02:00	308	30	100	0,0	16,53	-4,79	25,4	995,50	-5,19	-4,79	16,08	-1,06	0,0	0,00	0,0
2005-12-24 02:30	303	30	100	0,0	16,53	-4,89	26,9	995,50	-5,29	-4,89	16,08	-1,16	3,1	1,52	1,5
2005-12-24 03:00	307	30	100	0,0	16,53	-4,69	26,9	996,50	-5,09	-4,69	16,08	-0,96	0,0	1,52	1,5
2005-12-24 03:30	307	30	100	0,0	16,53	-4,99	26,9	996,50	-5,39	-4,99	16,08	-1,26	0,0	0,00	1,5
2005-12-24 04:00	306	30	100	0,0	16,63	-4,59	26,9	996,50	-4,99	-4,59	16,18	-0,86	0,0	0,00	1,5
2005-12-24 04:30	296	30	100	0,0	16,63	-4,39	26,9	996,50	-4,79	-4,39	16,18	-0,66	0,0	0,00	1,5
2005-12-24 05:00	299	30	100	0,0	16,63	-4,39	26,9	996,50	-4,79	-4,39	16,18	-0,66	0,0	0,00	1,5
2005-12-24 05:30	298	30	100	0,0	16,63	-4,19	26,9	997,50	-4,59	-4,19	16,18	-0,46	0,0	0,00	1,5
2005-12-24 06:00	298	30	100	0,0	16,63	-4,39	26,9	997,50	-4,79	-4,39	16,18	-0,66	0,0	0,00	1,5
2005-12-24 06:30	297	30	100	0,0	16,63	-4,09	26,9	997,50	-4,50	-4,09	16,18	-0,36	0,0	0,00	1,5
2005-12-24 07:00	293	30	100	0,0	16,53	-4,09	26,9	997,50	-4,50	-4,09	16,08	-0,36	0,0	0,00	1,5
2005-12-24 07:30	311	30	100	0,0	16,53	-4,09	26,9	998,51	-4,50	-4,09	16,08	-0,36	0,0	0,00	1,5
2005-12-24 08:00	303	30	100	0,0	16,53	-3,59	26,9	998,51	-4,00	-3,59	16,08	0,14	0,0	0,00	1,5
2005-12-24 08:30	306	30	100	0,0	16,53	-3,89	26,9	999,51	-4,30	-3,89	16,08	-0,16	0,0	0,00	1,5
2005-12-24 09:00	297	30	100	0,0	16,53	-3,99	26,9	999,51	-4,40	-3,99	16,08	-0,26	0,0	0,00	1,5
2005-12-24 09:30	298	30	100	0,0	16,53	-3,89	26,9	999,51	-4,30	-3,89	16,08	-0,16	0,0	0,00	1,5
2005-12-24 10:00	306	30	100	0,0	16,53	-3,59	26,9	1000,51	-4,00	-3,59	16,08	0,14	0,0	0,00	1,5
2005-12-24 10:30	311	30	100	0,0	16,53	-3,39	26,9	1000,51	-3,80	-3,39	16,08	0,34	0,0	0,00	1,5
2005-12-24 11:00	313	30	100	0,0	16,53	-3,09	26,9	1000,51	-3,50	-3,09	16,08	0,64	1,6	0,00	1,5
2005-12-24 11:30	294	30	100	0,0	16,53	-3,19	26,9	1000,51	-3,60	-3,19	16,08	0,54	2,2	0,00	1,5
2005-12-24 12:00	314	30	100	0,0	16,53	-3,29	26,9	1000,51	-3,70	-3,29	16,08	0,44	1,6	0,00	1,5
2005-12-24 12:30	312	30	100	1,4	16,43	-2,99	26,9	1001,51	-3,40	-2,99	15,98	0,74	2,6	0,00	1,5
2005-12-24 13:00	289	30	100	0,0	16,33	-2,99	26,9	1001,51	-3,40	-2,99	15,88	0,74	2,0	0,00	1,5
2005-12-24 13:30	309	30	100	1,2	16,33	-3,39	26,9	1001,51	-3,80	-3,39	15,88	0,34	2,0	0,00	1,5
2005-12-24 14:00	305	30	100	0,0	16,23	-3,59	26,9	1001,51	-4,00	-3,59	15,78	0,14	1,6	0,00	1,5
2005-12-24 14:30	290	30	100	2,4	16,13	-3,49	26,9	1001,51	-3,90	-3,49	15,68	0,24	2,4	0,00	1,5
2005-12-24 15:00	322	30	100	2,2	16,03	-2,99	26,9	1001,51	-3,40	-2,99	15,58	0,74	3,0	0,00	1,5
2005-12-24 15:30	311	30	100	1,4	15,93	-3,09	26,9	1002,51	-3,50	-3,09	15,48	0,64	3,0	0,00	1,5
2005-12-24 16:00	306	30	100	1,2	15,93	-2,89	26,9	1002,51	-3,30	-2,89	15,48	0,84	3,0	0,00	1,5
2005-12-24 16:30	298	30	100	1,6	15,83	-2,99	26,9	1002,51	-3,40	-2,99	15,38	0,74	2,4	0,00	1,5
2005-12-24 17:00	316	30	100	0,0	15,83	-3,19	26,9	1002,51	-3,60	-3,19	15,38	0,54	2,2	0,00	1,5
2005-12-24 17:30	289	30	100	1,8	15,83	-3,19	26,9	1002,51	-3,60	-3,19	15,38	0,54	2,4	0,00	1,5
2005-12-24 18:00	292	30	100	1,8	15,83	-3,39	26,9	1002,51	-3,80	-3,39	15,38	0,34	2,2	0,00	1,5
2005-12-24 18:30	293	30	100	1,2	15,93	-3,59	26,9	1003,51	-4,00	-3,59	15,48	0,14	2,2	0,00	1,5
2005-12-24 19:00	312	30	99	1,6	16,13	-3,29	26,9	1003,51	-3,84	-3,29	15,68	0,35	2,4	0,00	1,5
2005-12-24 19:30	299	30	96	0,0	16,23	-3,19	26,9	1003,51	-4,16	-3,19	15,78	0,20	3,0	0,00	1,5
2005-12-24 20:00	311	30	98	1,8	16,23	-2,99	26,9	1003,51	-3,68	-2,99	15,78	0,57	2,8	0,00	1,5
2005-12-24 20:30	316	30	99	0,0	16,13	-3,59	26,9	1003,51	-4,13	-3,59	15,68	0,05	2,8	0,00	1,5
2005-12-24 21:00	313	30	100	2,0	16,13	-2,99	26,9	1003,51	-3,40	-2,99	15,68	0,74	3,1	0,00	1,5
2005-12-24 21:30	289	30	100	1,4	16,03	-3,09	26,9	1003,51	-3,50	-3,09	15,58	0,64	3,9	0,00	1,5
2005-12-24 22:00	314	30	100	2,2	16,13	-3,09	26,9	1003,51	-3,50	-3,09	15,68	0,64	2,8	0,00	1,5
2005-12-24 22:30	252	30	96	2,2	16,13	-2,39	27,4	1003,51	-3,36	-2,39	15,68	1,00	5,0	0,51	2,0

Datum	Vindrikt °	Fukt inne Rh%	Fukt ute Rh%	Vindhast m/s	Temp in °C	Temp ute °C	Nb. Mån mm	Tryck Mbar	Daggp °C	Kyleffekt °C	Vix inne °C	Vix ute °C	Vindby m/s	Korr lufttryck	Nederb./dygn mm
2005-12-24 23:00	306	30	99	2,0	16,23	-2,79	27,4	1003,51	-3,34	-2,79	15,78	0,85	5,0	0,51	2,0
2005-12-24 23:30	306	30	100	2,4	16,23	-2,69	27,4	1003,51	-3,10	-4,64	15,78	1,04	3,7	0,00	2,0
2005-12-25 00:00	315	30	100	1,8	16,23	-2,39	27,4	1003,51	-2,80	-2,39	15,78	1,34	3,3	0,00	0,0
2005-12-25 00:30	292	30	100	2,0	16,43	-2,39	27,4	1003,51	-2,80	-2,39	15,98	1,34	4,1	0,00	0,0
2005-12-25 01:00	333	30	92	2,6	16,43	-1,69	27,4	1004,51	-3,26	-3,59	15,98	1,37	4,7	0,00	0,0
2005-12-25 01:30	297	30	90	1,8	16,33	-1,79	27,4	1003,51	-3,66	-1,79	15,88	1,11	5,8	0,00	0,0
2005-12-25 02:00	316	30	90	3,0	16,33	-1,89	27,4	1004,51	-3,76	-5,09	15,88	1,01	5,6	0,00	0,0
2005-12-25 02:30	313	30	86	2,2	16,43	-1,69	27,4	1004,51	-4,19	-1,69	15,98	0,89	7,5	0,00	0,0
2005-12-25 03:00	279	30	85	2,4	16,53	-2,09	27,4	1005,51	-4,75	-4,01	16,08	0,42	6,2	0,00	0,0
2005-12-25 03:30	315	30	84	3,0	16,53	-2,19	27,4	1004,51	-5,01	-5,42	16,08	0,24	6,4	0,00	0,0
2005-12-25 04:00	327	30	82	2,2	16,53	-2,19	27,4	1005,51	-5,33	-2,19	16,08	0,09	6,8	0,00	0,0
2005-12-25 04:30	291	30	83	3,0	16,43	-2,39	27,4	1005,51	-5,36	-5,64	15,98	-0,04	5,6	0,00	0,0
2005-12-25 05:00	337	30	83	2,0	16,43	-2,19	27,4	1005,51	-5,17	-2,19	15,98	0,16	8,7	0,00	0,0
2005-12-25 05:30	297	30	85	2,4	16,53	-2,39	27,4	1005,51	-5,04	-4,33	16,08	0,11	6,0	0,00	0,0
2005-12-25 06:00	286	30	86	5,0	16,53	-2,19	27,4	1004,51	-4,68	-11,29	16,08	0,39	8,5	0,00	0,0
2005-12-25 06:30	326	30	85	2,0	16,53	-2,49	27,4	1004,51	-5,14	-2,49	16,08	0,01	8,3	0,00	0,0
2005-12-25 07:00	292	30	87	1,6	16,53	-1,79	27,4	1004,51	-4,13	-1,79	16,08	0,87	6,0	0,00	0,0
2005-12-25 07:30	345	30	85	4,7	16,53	-1,29	27,4	1004,51	-3,96	-9,47	16,08	1,22	8,9	0,00	0,0
2005-12-25 08:00	310	30	84	3,5	16,53	-1,29	27,4	1005,51	-4,13	-5,71	16,08	1,14	8,7	0,00	0,0
2005-12-25 08:30	340	30	82	4,7	16,43	-0,99	27,4	1005,51	-4,17	-9,10	15,98	1,29	10,0	0,00	0,0
2005-12-25 09:00	322	30	82	7,7	16,43	-1,29	27,4	1006,51	-4,46	-14,19	15,98	0,99	10,4	0,00	0,0
2005-12-25 09:30	335	30	81	2,8	16,43	-1,59	27,4	1007,51	-4,92	-4,77	15,98	0,62	9,4	0,00	0,0
2005-12-25 10:00	351	30	80	3,9	16,63	-1,69	27,4	1007,51	-5,19	-7,45	16,18	0,44	8,9	0,00	0,0
2005-12-25 10:30	296	30	78	3,0	16,63	-1,69	27,4	1008,51	-5,53	-4,88	16,18	0,30	8,7	0,00	0,0
2005-12-25 11:00	307	30	78	4,9	16,63	-1,59	27,4	1008,51	-5,44	-9,84	16,18	0,40	9,4	0,00	0,0
2005-12-25 11:30	320	30	78	6,8	16,63	-1,59	27,4	1008,51	-5,44	-13,36	16,18	0,40	9,6	0,00	0,0
2005-12-25 12:00	351	30	77	3,0	16,53	-1,79	27,4	1008,51	-5,81	-4,99	16,08	0,13	8,5	0,00	0,0
2005-12-25 12:30	331	30	75	7,3	16,53	-1,89	27,4	1009,51	-6,26	-14,39	16,08	-0,11	7,9	0,00	0,0
2005-12-25 13:00	329	30	76	2,6	16,63	-1,99	27,4	1009,51	-6,18	-3,90	16,18	-0,14	7,1	0,00	0,0
2005-12-25 13:30	346	30	74	3,0	16,63	-2,19	27,4	1010,51	-6,73	-5,42	16,18	-0,48	6,2	0,00	0,0
2005-12-25 14:00	351	30	74	2,8	16,63	-2,29	27,4	1010,51	-6,83	-5,53	16,18	-0,58	6,0	0,00	0,0
2005-12-25 14:30	339	30	74	3,5	16,53	-2,39	27,4	1010,51	-6,93	-6,96	16,08	-0,68	6,4	0,00	0,0
2005-12-25 15:00	356	30	74	3,7	16,53	-2,49	27,4	1011,51	-7,02	-8,39	16,08	-0,78	6,0	0,00	0,0
2005-12-25 15:30	339	30	76	3,0	16,53	-2,79	27,4	1012,51	-6,95	-6,08	16,08	-0,94	8,7	0,00	0,0
2005-12-25 16:00	335	30	80	3,0	16,63	-3,19	27,4	1012,51	-6,64	-6,51	16,18	-1,06	6,0	0,00	0,0
2005-12-25 16:30	326	30	83	2,6	16,63	-3,49	27,4	1013,51	-6,44	-5,49	16,18	-1,14	6,9	0,00	0,0
2005-12-25 17:00	334	30	91	3,1	16,63	-3,89	27,4	1013,51	-5,58	-7,28	16,18	-0,92	6,0	0,00	0,0
2005-12-25 17:30	300	30	94	0,0	16,73	-4,09	27,4	1014,51	-5,34	-4,09	16,28	-0,87	4,9	0,00	0,0
2005-12-25 18:00	323	30	95	3,9	16,73	-4,09	27,4	1014,51	-5,20	-10,25	16,28	-0,79	5,4	0,00	0,0
2005-12-25 18:30	309	30	93	3,1	16,73	-4,29	27,4	1014,51	-5,68	-7,72	16,28	-1,15	6,0	0,00	0,0
2005-12-25 19:00	324	30	93	2,8	16,73	-4,59	27,4	1015,51	-5,98	-8,04	16,28	-1,45	6,6	0,00	0,0
2005-12-25 19:30	280	30	87	2,0	16,73	-4,69	27,4	1016,51	-6,98	-4,69	16,28	-2,03	6,4	0,00	0,0
2005-12-25 20:00	324	30	88	2,6	16,73	-4,89	27,4	1016,51	-7,02	-6,96	16,28	-2,16	6,8	0,00	0,0
2005-12-25 20:30	335	30	87	3,7	16,63	-4,89	27,4	1017,52	-7,17	-11,19	16,18	-2,23	5,6	0,00	0,0
2005-12-25 21:00	351	30	85	0,0	16,63	-4,89	27,4	1017,52	-7,49	-4,89	16,18	-2,39	6,4	0,00	0,0
2005-12-25 21:30	325	30	84	3,3	16,63	-4,89	27,4	1018,52	-7,64	-9,78	16,18	-2,46	5,8	0,00	0,0
2005-12-25 22:00	323	30	82	2,6	16,73	-4,89	27,4	1018,52	-7,97	-6,96	16,28	-2,61	5,0	0,00	0,0
2005-12-25 22:30	326	30	82	2,8	16,73	-4,99	27,4	1019,52	-8,06	-8,48	16,28	-2,71	5,2	0,00	0,0
2005-12-25 23:00	282	30	85	1,2	16,73	-5,19	27,4	1019,52	-7,78	-5,19	16,28	-2,69	5,6	0,00	0,0
2005-12-25 23:30	332	30	85	0,0	16,83	-5,29	27,4	1019,52	-7,88	-5,29	16,38	-2,79	6,4	0,00	0,0

Datum	Vindrikt °	Fukt inne Rh%	Fukt ute Rh%	Vindhast m/s	Temp in °C	Temp ute °C	Nb. Mån mm	Tryck Mbar	Daggp °C	Kyleffekt °C	Vix inne °C	Vix ute °C	Vindby m/s	Korr lufttryck	Nederb./dygn mm
2005-12-26 00:00	266	31	85	1,6	16,83	-5,29	27,4	1020,52	-7,88	-5,29	16,42	-2,79	3,7	0,00	0,0
2005-12-26 00:30	340	31	87	2,4	17,13	-5,39	27,4	1020,52	-7,66	-7,49	16,72	-2,73	3,3	0,00	0,0
2005-12-26 01:00	320	31	87	2,4	17,13	-5,19	27,4	1021,52	-7,47	-7,28	16,72	-2,53	4,1	0,00	0,0
2005-12-26 01:30	214	31	87	0,0	17,13	-5,19	27,4	1021,52	-7,47	-5,19	16,72	-2,53	3,5	0,00	0,0
2005-12-26 02:00	331	31	90	0,0	17,03	-5,39	27,4	1021,52	-7,21	-5,39	16,62	-2,50	3,3	0,00	0,0
2005-12-26 02:30	351	31	91	0,0	17,03	-5,39	27,4	1022,52	-7,06	-5,39	16,62	-2,42	3,3	0,00	0,0
2005-12-26 03:00	307	31	92	0,0	17,03	-5,49	27,4	1022,52	-7,01	-5,49	16,62	-2,44	3,0	0,00	0,0
2005-12-26 03:30	334	31	93	0,0	17,03	-5,49	27,4	1022,52	-6,87	-5,49	16,62	-2,35	3,5	0,00	0,0
2005-12-26 04:00	268	31	94	0,0	17,03	-5,49	27,4	1023,52	-6,73	-5,49	16,62	-2,27	3,9	0,00	0,0
2005-12-26 04:30	332	31	94	0,0	17,03	-5,49	27,4	1023,52	-6,73	-5,49	16,62	-2,27	3,3	0,00	0,0
2005-12-26 05:00	328	31	94	0,0	17,03	-5,39	27,4	1024,52	-6,63	-5,39	16,62	-2,17	3,7	0,00	0,0
2005-12-26 05:30	342	31	94	0,0	17,03	-5,29	27,4	1024,52	-6,53	-5,29	16,62	-2,07	3,5	0,00	0,0
2005-12-26 06:00	295	31	94	0,0	17,13	-5,29	27,4	1024,52	-6,53	-5,29	16,72	-2,07	2,6	0,00	0,0
2005-12-26 06:30	73	31	95	0,0	17,13	-5,29	27,4	1024,52	-6,38	-5,29	16,72	-1,99	2,4	0,00	0,0
2005-12-26 07:00	303	31	95	0,0	17,03	-5,29	27,4	1025,52	-6,38	-5,29	16,62	-1,99	2,2	0,00	0,0
2005-12-26 07:30	32	31	95	0,0	17,03	-5,29	27,4	1025,52	-6,38	-5,29	16,62	-1,99	3,3	0,00	0,0
2005-12-26 08:00	87	31	94	0,0	17,03	-5,19	27,4	1026,52	-6,43	-5,19	16,62	-1,97	3,9	0,00	0,0
2005-12-26 08:30	305	31	94	0,0	17,03	-5,49	27,4	1026,52	-6,73	-5,49	16,62	-2,27	2,2	0,00	0,0
2005-12-26 09:00	268	31	93	0,0	17,03	-5,59	27,4	1026,52	-6,97	-5,59	16,62	-2,46	2,8	0,00	0,0
2005-12-26 09:30	62	31	94	1,4	17,03	-5,69	27,4	1026,52	-6,92	-5,69	16,62	-2,47	3,5	0,00	0,0
2005-12-26 10:00	114	31	95	0,0	17,03	-5,59	27,4	1027,52	-6,68	-5,59	16,62	-2,29	1,8	0,00	0,0
2005-12-26 10:30	296	31	95	1,2	16,93	-5,59	27,4	1027,52	-6,68	-5,59	16,52	-2,29	2,6	0,00	0,0
2005-12-26 11:00	310	31	94	0,0	16,93	-5,79	27,4	1027,52	-7,02	-5,79	16,52	-2,57	2,4	0,00	0,0
2005-12-26 11:30	333	31	93	0,0	16,83	-5,79	27,4	1028,52	-7,17	-5,79	16,42	-2,66	2,4	0,00	0,0
2005-12-26 12:00	343	31	92	0,0	16,83	-5,89	27,4	1028,52	-7,41	-5,89	16,42	-2,84	3,9	0,00	0,0
2005-12-26 12:30	298	30	91	0,0	16,83	-5,89	27,4	1028,52	-7,56	-5,89	16,38	-2,92	2,4	0,00	0,0
2005-12-26 13:00	3	30	91	0,0	16,83	-5,89	27,4	1028,52	-7,56	-5,89	16,38	-2,92	0,0	0,00	0,0
2005-12-26 13:30	82	30	89	0,0	16,83	-5,99	27,4	1028,52	-7,95	-5,99	16,38	-3,18	1,8	0,00	0,0
2005-12-26 14:00	326	31	92	0,0	16,93	-6,09	27,4	1028,52	-7,61	-6,09	16,52	-3,04	1,6	0,00	0,0
2005-12-26 14:30	298	31	91	0,0	16,93	-6,29	27,4	1028,52	-7,95	-6,29	16,52	-3,32	1,6	0,00	0,0
2005-12-26 15:00	6	31	93	0,0	16,83	-6,39	27,4	1029,52	-7,76	-6,39	16,42	-3,26	2,6	0,00	0,0
2005-12-26 15:30	332	31	93	0,0	16,83	-6,49	27,4	1029,52	-7,86	-6,49	16,42	-3,36	1,6	0,00	0,0
2005-12-26 16:00	64	31	93	0,0	16,83	-6,49	27,4	1029,52	-7,86	-6,49	16,42	-3,36	0,0	0,00	0,0
2005-12-26 16:30	52	30	93	0,0	16,83	-6,49	27,4	1029,52	-7,86	-6,49	16,38	-3,36	1,6	0,00	0,0
2005-12-26 17:00	341	30	92	0,0	16,83	-6,69	27,4	1029,52	-8,20	-6,69	16,38	-3,64	2,4	0,00	0,0
2005-12-26 17:30	228	30	91	0,0	16,73	-6,79	27,4	1029,52	-8,44	-6,79	16,28	-3,82	3,3	0,00	0,0
2005-12-26 18:00	74	30	91	0,0	16,73	-6,89	27,4	1029,52	-8,54	-6,89	16,28	-3,92	3,0	0,00	0,0
2005-12-26 18:30	75	30	93	0,0	16,73	-7,19	27,4	1029,52	-8,55	-7,19	16,28	-4,06	1,8	0,00	0,0
2005-12-26 19:00	75	30	94	0,0	16,63	-7,49	27,4	1030,52	-8,71	-7,49	16,18	-4,27	1,2	0,00	0,0
2005-12-26 19:30	75	30	94	0,0	16,53	-7,69	27,4	1030,52	-8,90	-7,69	16,08	-4,47	0,0	0,00	0,0
2005-12-26 20:00	75	30	94	0,0	16,53	-8,09	27,4	1030,52	-9,30	-8,09	16,08	-4,87	0,0	0,00	0,0
2005-12-26 20:30	75	30	94	0,0	16,43	-8,49	27,4	1030,52	-9,70	-8,49	15,98	-5,27	0,0	0,00	0,0
2005-12-26 21:00	75	30	93	0,0	16,53	-9,09	27,4	1030,52	-10,43	-9,09	16,08	-5,96	0,0	0,00	0,0
2005-12-26 21:30	75	30	92	0,0	16,53	-10,80	27,4	1030,52	-12,25	-10,80	16,08	-7,74	0,0	0,00	0,0
2005-12-26 22:00	75	30	92	0,0	16,63	-11,10	27,4	1031,52	-12,55	-11,10	16,18	-8,04	0,0	0,00	0,0
2005-12-26 22:30	71	30	92	0,0	16,63	-11,60	27,4	1031,52	-13,04	-11,60	16,18	-8,54	0,0	0,00	0,0
2005-12-26 23:00	58	30	92	0,0	16,63	-11,80	27,4	1031,52	-13,24	-11,80	16,18	-8,74	0,0	0,00	0,0
2005-12-26 23:30	57	30	92	0,0	16,63	-12,00	27,4	1031,52	-13,44	-12,00	16,18	-8,94	0,0	0,00	0,0
2005-12-27 00:00	58	30	92	0,0	16,53	-12,10	27,4	1031,52	-13,54	-12,10	16,08	-9,04	0,0	0,00	0,0
2005-12-27 00:30	58	30	92	0,0	16,53	-12,30	27,4	1031,52	-13,54	-12,30	16,08	-13,53	0,0	0,00	0,0

Datum	Vindrikt °	Fukt inne Rh%	Fukt ute Rh%	Vindhast m/s	Temp in °C	Temp ute °C	Nb. Mån mm	Tryck Mbar	Daggp °C	Kyleffekt °C	Vix inne °C	Vix ute °C	Vindby m/s	Korr lufttryck	Nederb./dygn mm
2005-12-27 01:00	58	30	92	0,0	16,53	-11,90	27,4	1031,52	-13,54	-11,90	16,08	-13,13	0,0	0,00	0,0
2005-12-27 01:30	58	30	92	0,0	16,53	-12,60	27,4	1031,52	-13,54	-12,60	16,08	-13,83	0,0	0,00	0,0
2005-12-27 02:00	58	30	92	0,0	16,53	-13,00	27,4	1031,52	-13,54	-13,00	16,08	-14,23	0,0	0,00	0,0
2005-12-27 02:30	58	29	92	0,0	16,53	-13,50	27,4	1031,52	-13,54	-13,50	16,04	-14,73	0,0	0,00	0,0
2005-12-27 03:00	58	29	92	0,0	16,53	-13,80	27,4	1031,52	-13,54	-13,80	16,04	-15,03	0,0	0,00	0,0
2005-12-27 03:30	58	29	92	0,0	16,53	-13,90	27,4	1031,52	-13,54	-13,90	16,04	-15,13	0,0	0,00	0,0
2005-12-27 04:00	58	29	92	0,0	16,53	-13,40	27,4	1031,52	-13,54	-13,40	16,04	-14,63	0,0	0,00	0,0
2005-12-27 04:30	58	29	92	0,0	16,53	-12,60	27,4	1031,52	-13,54	-12,60	16,04	-13,83	0,0	0,00	0,0
2005-12-27 05:00	58	30	92	0,0	16,53	-12,90	27,4	1031,52	-13,54	-12,90	16,08	-14,13	0,0	0,00	0,0
2005-12-27 05:30	58	30	92	0,0	16,53	-13,20	27,4	1031,52	-13,54	-13,20	16,08	-14,43	0,0	0,00	0,0
2005-12-27 06:00	58	29	92	0,0	16,53	-13,60	27,4	1031,52	-13,54	-13,60	16,04	-14,83	0,0	0,00	0,0
2005-12-27 06:30	58	29	92	0,0	16,43	-13,30	27,4	1031,52	-13,54	-13,30	15,94	-14,53	0,0	0,00	0,0
2005-12-27 07:00	58	29	92	0,0	16,43	-13,00	27,4	1031,52	-13,54	-13,00	15,94	-14,23	0,0	0,00	0,0
2005-12-27 07:30	58	29	92	0,0	16,53	-13,10	27,4	1031,52	-13,54	-13,10	16,04	-14,33	0,0	0,00	0,0
2005-12-27 08:00	58	29	92	0,0	16,53	-13,10	27,4	1031,52	-13,54	-13,10	16,04	-14,33	0,0	0,00	0,0
2005-12-27 08:30	58	29	92	0,0	16,53	-12,80	27,4	1031,52	-13,54	-12,80	16,04	-14,03	0,0	0,00	0,0
2005-12-27 09:00	58	29	92	0,0	16,43	-13,00	27,4	1031,52	-13,54	-13,00	15,94	-14,23	0,0	0,00	0,0
2005-12-27 09:30	58	29	92	0,0	16,43	-12,90	27,4	1031,52	-13,54	-12,90	15,94	-14,13	0,0	0,00	0,0
2005-12-27 10:00	58	29	92	0,0	16,43	-12,80	27,4	1031,52	-13,54	-12,80	15,94	-14,03	0,0	0,00	0,0
2005-12-27 10:30	58	29	92	0,0	16,33	-13,20	27,4	1031,52	-13,54	-13,20	15,84	-14,43	0,0	0,00	0,0
2005-12-27 11:00	58	29	92	0,0	16,33	-13,90	27,4	1031,52	-13,54	-13,90	15,84	-15,13	0,0	0,00	0,0
2005-12-27 11:30	58	29	92	0,0	16,23	-14,10	27,4	1031,52	-13,54	-14,10	15,74	-15,33	0,0	0,00	0,0
2005-12-27 12:00	58	29	92	0,0	16,13	-14,60	27,4	1031,52	-13,54	-14,60	15,64	-15,83	0,0	0,00	0,0
2005-12-27 12:30	58	29	92	0,0	16,13	-14,70	27,4	1031,52	-13,54	-14,70	15,64	-15,93	0,0	0,00	0,0
2005-12-27 13:00	58	29	92	0,0	16,13	-15,10	27,4	1031,52	-13,54	-15,10	15,64	-16,33	0,0	0,00	0,0
2005-12-27 13:30	50	29	92	0,0	16,03	-15,00	28,4	1031,52	-13,54	-15,00	15,54	-16,23	0,0	1,02	1,0
2005-12-27 14:00	76	29	92	0,0	15,93	-14,70	28,4	1031,52	-13,54	-14,70	15,44	-15,93	0,0	1,02	1,0
2005-12-27 14:30	76	29	92	0,0	15,83	-15,00	28,4	1031,52	-13,54	-15,00	15,34	-16,23	0,0	0,00	1,0
2005-12-27 15:00	76	29	92	0,0	15,73	-15,20	28,4	1031,52	-13,54	-15,20	15,24	-16,43	0,0	0,00	1,0
2005-12-27 15:30	76	29	92	0,0	15,63	-15,80	28,4	1030,52	-13,54	-15,80	15,14	-17,03	0,0	0,00	1,0
2005-12-27 16:00	76	29	92	0,0	15,53	-16,70	28,4	1030,52	-13,54	-16,70	15,04	-17,93	0,0	0,00	1,0
2005-12-27 16:30	76	29	92	0,0	15,53	-17,40	28,4	1030,52	-13,54	-17,40	15,04	-18,63	0,0	0,00	1,0
2005-12-27 17:00	76	29	92	0,0	15,63	-17,70	28,4	1030,52	-13,54	-17,70	15,14	-18,93	0,0	0,00	1,0
2005-12-27 17:30	76	29	92	0,0	15,73	-17,90	28,4	1030,52	-13,54	-17,90	15,24	-19,14	0,0	0,00	1,0
2005-12-27 18:00	76	29	92	0,0	15,93	-18,30	28,4	1030,52	-13,54	-18,30	15,44	-19,54	0,0	0,00	1,0
2005-12-27 18:30	76	29	92	0,0	15,93	-18,30	28,4	1030,52	-13,54	-18,30	15,44	-19,54	0,0	0,00	1,0
2005-12-27 19:00	76	29	92	0,0	15,93	-18,80	28,4	1030,52	-13,54	-18,80	15,44	-20,04	0,0	0,00	1,0
2005-12-27 19:30	76	28	92	0,0	15,83	-19,10	28,4	1030,52	-13,54	-19,10	15,30	-20,34	0,0	0,00	1,0
2005-12-27 20:00	76	28	92	0,0	15,73	-19,30	28,4	1030,52	-13,54	-19,30	15,20	-20,54	0,0	0,00	1,0
2005-12-27 20:30	76	28	92	0,0	15,73	-19,60	28,4	1030,52	-13,54	-19,60	15,20	-20,84	0,0	0,00	1,0
2005-12-27 21:00	76	28	92	0,0	15,73	-19,70	28,4	1030,52	-13,54	-19,70	15,20	-20,94	0,0	0,00	1,0
2005-12-27 21:30	76	28	92	0,0	15,83	-19,90	28,4	1030,52	-13,54	-19,90	15,30	-21,14	0,0	0,00	1,0
2005-12-27 22:00	76	28	92	0,0	15,83	-20,00	28,4	1030,52	-13,54	-20,00	15,30	-21,24	0,0	0,00	1,0
2005-12-27 22:30	76	28	92	0,0	15,73	-20,20	28,4	1030,52	-13,54	-20,20	15,20	-21,44	0,0	0,00	1,0
2005-12-27 23:00	76	28	92	0,0	15,63	-20,20	28,4	1030,52	-13,54	-20,20	15,10	-21,44	0,0	0,00	1,0
2005-12-27 23:30	76	28	92	0,0	15,63	-20,20	28,4	1030,52	-13,54	-20,20	15,10	-21,44	0,0	0,00	1,0
2005-12-28 00:00	76	28	92	0,0	15,63	-20,20	28,4	1030,52	-13,54	-20,20	15,10	-21,44	0,0	0,00	0,0
2005-12-28 00:30	76	28	92	0,0	15,73	-19,70	28,4	1030,52	-13,54	-19,70	15,20	-20,94	0,0	0,00	0,0
2005-12-28 01:00	76	28	92	0,0	15,73	-20,10	28,4	1030,52	-13,54	-20,10	15,20	-21,34	0,0	0,00	0,0
2005-12-28 01:30	76	28	92	0,0	15,73	-20,40	28,4	1030,52	-13,54	-20,40	15,20	-21,64	0,0	0,00	0,0

Datum	Vindrikt °	Fukt inne Rh%	Fukt ute Rh%	Vindhast m/s	Temp in °C	Temp ute °C	Nb. Mån mm	Tryck Mbar	Daggp °C	Kyleffekt °C	Vix inne °C	Vix ute °C	Vindby m/s	Korr lufttryck	Nederb./dygn mm
2005-12-28 02:00	76	28	92	0,0	15,63	-20,50	28,4	1030,52	-13,54	-20,50	15,10	-21,74	0,0	0,00	0,0
2005-12-28 02:30	76	28	92	0,0	15,63	-20,30	28,4	1030,52	-13,54	-20,30	15,10	-21,54	0,0	0,00	0,0
2005-12-28 03:00	76	28	92	0,0	15,63	-20,10	28,4	1030,52	-13,54	-20,10	15,10	-21,34	0,0	0,00	0,0
2005-12-28 03:30	76	28	92	0,0	15,63	-20,30	28,4	1030,52	-13,54	-20,30	15,10	-21,54	0,0	0,00	0,0
2005-12-28 04:00	76	28	92	0,0	15,73	-20,30	28,4	1030,52	-13,54	-20,30	15,20	-21,54	0,0	0,00	0,0
2005-12-28 04:30	76	28	92	0,0	15,73	-20,30	28,4	1030,52	-13,54	-20,30	15,20	-21,54	0,0	0,00	0,0
2005-12-28 05:00	76	28	92	0,0	15,73	-20,60	28,4	1030,52	-13,54	-20,60	15,20	-21,84	0,0	0,00	0,0
2005-12-28 05:30	76	28	92	0,0	15,63	-21,10	28,4	1030,52	-13,54	-21,10	15,10	-22,34	0,0	0,00	0,0
2005-12-28 06:00	76	28	92	0,0	15,63	-19,90	28,4	1030,52	-13,54	-19,90	15,10	-21,14	0,0	0,00	0,0
2005-12-28 06:30	76	27	92	0,0	15,63	-19,00	28,4	1030,52	-13,54	-19,00	15,07	-20,24	0,0	0,00	0,0
2005-12-28 07:00	90	27	92	0,0	15,63	-17,60	28,4	1030,52	-13,54	-17,60	15,07	-18,83	0,0	0,00	0,0
2005-12-28 07:30	90	28	92	0,0	15,63	-16,90	28,4	1030,52	-13,54	-16,90	15,10	-18,13	0,0	0,00	0,0
2005-12-28 08:00	87	28	92	0,0	15,63	-16,50	28,4	1030,52	-13,54	-16,50	15,10	-17,73	0,0	0,00	0,0
2005-12-28 08:30	66	28	92	0,0	15,73	-16,60	28,4	1030,52	-13,54	-16,60	15,20	-17,83	0,0	0,00	0,0
2005-12-28 09:00	66	28	92	0,0	15,73	-16,30	28,4	1031,52	-13,54	-16,30	15,20	-17,53	0,0	0,00	0,0
2005-12-28 09:30	66	27	92	0,0	15,73	-16,00	28,4	1031,52	-13,54	-16,00	15,17	-17,23	0,0	0,00	0,0
2005-12-28 10:00	66	27	92	0,0	15,63	-15,30	28,4	1031,52	-13,54	-15,30	15,07	-16,53	0,0	0,00	0,0
2005-12-28 10:30	65	27	92	0,0	15,63	-14,80	28,4	1031,52	-13,54	-14,80	15,07	-16,03	0,0	0,00	0,0
2005-12-28 11:00	65	27	92	0,0	15,63	-14,50	28,4	1031,52	-13,54	-14,50	15,07	-15,73	0,0	0,00	0,0
2005-12-28 11:30	65	27	92	0,0	15,63	-14,50	28,4	1031,52	-13,54	-14,50	15,07	-15,73	0,0	0,00	0,0
2005-12-28 12:00	56	27	92	0,0	15,63	-14,10	28,4	1030,52	-13,54	-14,10	15,07	-15,33	0,0	0,00	0,0
2005-12-28 12:30	53	28	92	0,0	15,63	-13,80	28,4	1030,52	-13,54	-13,80	15,10	-15,03	0,0	0,00	0,0
2005-12-28 13:00	54	28	92	0,0	15,63	-13,40	28,4	1030,52	-13,54	-13,40	15,10	-14,63	0,0	0,00	0,0
2005-12-28 13:30	53	28	92	0,0	15,63	-13,20	28,4	1030,52	-13,54	-13,20	15,10	-14,43	0,0	0,00	0,0
2005-12-28 14:00	54	28	92	0,0	15,63	-13,20	28,4	1030,52	-13,54	-13,20	15,10	-14,43	0,0	0,00	0,0
2005-12-28 14:30	54	28	92	0,0	15,63	-13,20	28,4	1030,52	-13,54	-13,20	15,10	-14,43	0,0	0,00	0,0
2005-12-28 15:00	88	28	92	0,0	15,63	-12,90	28,4	1030,52	-13,54	-12,90	15,10	-14,13	0,0	0,00	0,0
2005-12-28 15:30	88	28	92	0,0	15,63	-12,50	28,4	1030,52	-13,54	-12,50	15,10	-13,73	0,0	0,00	0,0
2005-12-28 16:00	88	28	92	0,0	15,63	-12,20	28,4	1030,52	-13,54	-12,20	15,10	-13,43	0,0	0,00	0,0
2005-12-28 16:30	89	28	92	0,0	15,63	-11,90	28,4	1030,52	-13,54	-11,90	15,10	-13,13	0,0	0,00	0,0
2005-12-28 17:00	88	28	92	0,0	15,63	-11,60	28,4	1030,52	-13,54	-11,60	15,10	-12,83	0,0	0,00	0,0
2005-12-28 17:30	111	28	92	0,0	15,63	-11,30	28,4	1030,52	-13,54	-11,30	15,10	-12,53	0,0	0,00	0,0
2005-12-28 18:00	107	28	92	0,0	15,63	-11,30	28,4	1030,52	-13,54	-11,30	15,10	-12,53	0,0	0,00	0,0
2005-12-28 18:30	81	28	92	0,0	15,63	-11,20	28,4	1030,52	-13,54	-11,20	15,10	-12,43	0,0	0,00	0,0
2005-12-28 19:00	86	28	92	0,0	15,63	-11,10	28,4	1030,52	-13,54	-11,10	15,10	-12,33	0,0	0,00	0,0
2005-12-28 19:30	103	28	92	0,0	15,63	-11,00	28,4	1030,52	-13,54	-11,00	15,10	-12,23	0,0	0,00	0,0
2005-12-28 20:00	95	28	92	0,0	15,63	-10,90	28,4	1030,52	-13,54	-10,90	15,10	-12,13	0,0	0,00	0,0
2005-12-28 20:30	90	28	92	0,0	15,63	-10,90	28,4	1030,52	-13,54	-10,90	15,10	-12,13	0,0	0,00	0,0
2005-12-28 21:00	61	28	92	0,0	15,73	-10,59	28,4	1030,52	-13,54	-10,59	15,20	-11,83	0,0	0,00	0,0
2005-12-28 21:30	57	28	92	0,0	15,83	-10,49	28,4	1030,52	-13,54	-10,49	15,30	-11,73	0,0	0,00	0,0
2005-12-28 22:00	74	28	92	0,0	15,83	-10,70	28,4	1030,52	-13,54	-10,70	15,30	-11,93	0,0	0,00	0,0
2005-12-28 22:30	78	28	92	0,0	15,83	-10,70	28,4	1030,52	-13,54	-10,70	15,30	-11,93	1,2	0,00	0,0
2005-12-28 23:00	53	28	92	0,0	15,83	-10,80	28,4	1030,52	-13,54	-10,80	15,30	-12,03	0,0	0,00	0,0
2005-12-28 23:30	80	28	92	0,0	15,83	-11,40	28,4	1029,52	-13,54	-11,40	15,30	-12,63	1,2	0,00	0,0
2005-12-29 00:00	63	28	92	0,0	15,83	-11,10	28,4	1029,52	-13,54	-11,10	15,30	-12,33	1,2	0,00	0,0
2005-12-29 00:30	76	28	92	0,0	15,93	-11,00	28,4	1029,52	-13,54	-11,00	15,40	-12,23	1,2	0,00	0,0
2005-12-29 01:00	72	28	92	0,0	15,93	-10,90	28,4	1029,52	-13,54	-10,90	15,40	-12,13	0,0	0,00	0,0
2005-12-29 01:30	72	28	92	0,0	15,93	-10,80	28,4	1029,52	-13,54	-10,80	15,40	-12,03	1,2	0,00	0,0
2005-12-29 02:00	73	28	92	0,0	15,93	-10,90	28,4	1029,52	-13,54	-10,90	15,40	-12,13	1,2	0,00	0,0
2005-12-29 02:30	65	28	92	0,0	15,93	-10,90	28,4	1029,52	-13,54	-10,90	15,40	-12,13	1,2	0,00	0,0

Datum	Vindrikt °	Fukt inne Rh%	Fukt ute Rh%	Vindhast m/s	Temp in °C	Temp ute °C	Nb. Mån mm	Tryck Mbar	Daggp °C	Kyleffekt °C	Vix inne °C	Vix ute °C	Vindby m/s	Korr lufttryck	Nederb./dygn mm
2005-12-29 03:00	77	28	92	0,0	15,93	-10,80	28,4	1029,52	-13,54	-10,80	15,40	-12,03	1,2	0,00	0,0
2005-12-29 03:30	71	28	92	0,0	15,93	-10,80	28,4	1028,52	-13,54	-10,80	15,40	-12,03	1,2	0,00	0,0
2005-12-29 04:00	68	28	92	0,0	15,93	-11,00	28,4	1028,52	-13,54	-11,00	15,40	-12,23	1,4	0,00	0,0
2005-12-29 04:30	72	28	92	0,0	15,93	-11,20	28,4	1028,52	-13,54	-11,20	15,40	-12,43	1,2	0,00	0,0
2005-12-29 05:00	86	28	92	0,0	16,03	-11,30	28,4	1028,52	-13,54	-11,30	15,50	-12,53	1,2	0,00	0,0
2005-12-29 05:30	56	28	92	0,0	16,03	-11,10	28,4	1028,52	-13,54	-11,10	15,50	-12,33	1,2	0,00	0,0
2005-12-29 06:00	57	28	92	0,0	16,03	-11,10	28,4	1028,52	-13,54	-11,10	15,50	-12,33	0,0	0,00	0,0
2005-12-29 06:30	61	28	92	0,0	16,03	-11,10	28,4	1028,52	-13,54	-11,10	15,50	-12,33	1,4	0,00	0,0
2005-12-29 07:00	68	28	92	0,0	16,03	-11,10	28,4	1028,52	-13,54	-11,10	15,50	-12,33	1,4	0,00	0,0
2005-12-29 07:30	59	28	92	0,0	16,03	-11,20	28,4	1027,52	-13,54	-11,20	15,50	-12,43	1,2	0,00	0,0
2005-12-29 08:00	63	28	92	0,0	16,03	-11,30	28,4	1028,52	-13,54	-11,30	15,50	-12,53	1,2	0,00	0,0
2005-12-29 08:30	94	28	92	0,0	16,03	-11,40	28,4	1027,52	-13,54	-11,40	15,50	-12,63	1,2	0,00	0,0
2005-12-29 09:00	58	28	92	0,0	16,03	-11,90	28,4	1027,52	-13,54	-11,90	15,50	-13,13	1,4	0,00	0,0
2005-12-29 09:30	60	28	92	0,0	15,93	-12,20	28,4	1027,52	-13,54	-12,20	15,40	-13,43	1,2	0,00	0,0
2005-12-29 10:00	70	28	92	0,0	15,93	-12,20	28,4	1027,52	-13,54	-12,20	15,40	-13,43	1,4	0,00	0,0
2005-12-29 10:30	77	28	92	0,0	15,93	-12,20	28,4	1027,52	-13,54	-12,20	15,40	-13,43	1,2	0,00	0,0
2005-12-29 11:00	59	28	92	0,0	15,93	-12,00	28,4	1027,52	-13,54	-12,00	15,40	-13,23	1,2	0,00	0,0
2005-12-29 11:30	335	28	92	0,0	16,03	-12,10	28,4	1027,52	-13,54	-12,10	15,50	-13,33	1,4	0,00	0,0
2005-12-29 12:00	35	28	92	0,0	16,13	-12,50	28,4	1027,52	-13,54	-12,50	15,60	-13,73	1,4	0,00	0,0
2005-12-29 12:30	296	28	92	0,0	16,13	-12,80	28,4	1026,52	-13,54	-12,80	15,60	-14,03	1,4	0,00	0,0
2005-12-29 13:00	320	28	92	0,0	16,03	-13,30	28,4	1026,52	-13,54	-13,30	15,50	-14,53	1,6	0,00	0,0
2005-12-29 13:30	99	28	92	0,0	15,93	-13,20	28,4	1026,52	-13,54	-13,20	15,40	-14,43	1,8	0,00	0,0
2005-12-29 14:00	300	28	92	0,0	15,93	-13,00	28,4	1025,52	-13,54	-13,00	15,40	-14,23	2,4	0,00	0,0
2005-12-29 14:30	315	28	92	0,0	16,03	-12,70	28,4	1025,52	-13,54	-12,70	15,50	-13,93	1,6	0,00	0,0
2005-12-29 15:00	301	28	92	0,0	16,13	-12,60	28,4	1024,52	-13,54	-12,60	15,60	-13,83	1,2	0,00	0,0
2005-12-29 15:30	6	28	92	0,0	16,13	-12,30	28,4	1024,52	-13,54	-12,30	15,60	-13,53	1,2	0,00	0,0
2005-12-29 16:00	116	28	92	0,0	16,13	-12,10	28,4	1023,52	-13,54	-12,10	15,60	-13,33	1,2	0,00	0,0
2005-12-29 16:30	308	28	92	0,0	16,03	-11,80	28,4	1023,52	-13,54	-11,80	15,50	-13,03	1,2	0,00	0,0
2005-12-29 17:00	298	28	92	0,0	16,03	-11,70	28,4	1023,52	-13,54	-11,70	15,50	-12,93	1,4	0,00	0,0
2005-12-29 17:30	271	29	92	0,0	16,03	-11,50	28,4	1022,52	-13,54	-11,50	15,54	-12,73	1,4	0,00	0,0
2005-12-29 18:00	264	29	92	0,0	16,13	-11,40	28,4	1022,52	-13,54	-11,40	15,64	-12,63	1,8	0,00	0,0
2005-12-29 18:30	306	29	92	0,0	16,23	-11,20	28,4	1022,52	-13,54	-11,20	15,74	-12,43	1,6	0,00	0,0
2005-12-29 19:00	71	29	92	0,0	16,33	-10,90	28,4	1021,52	-13,54	-10,90	15,84	-12,13	1,4	0,00	0,0
2005-12-29 19:30	63	29	92	0,0	16,23	-10,80	28,4	1021,52	-13,54	-10,80	15,74	-12,03	2,2	0,00	0,0
2005-12-29 20:00	230	29	92	0,0	16,23	-10,59	28,4	1020,52	-13,54	-10,59	15,74	-11,83	1,6	0,00	0,0
2005-12-29 20:30	47	29	92	1,2	16,23	-10,39	28,4	1020,52	-13,54	-10,39	15,74	-11,63	1,6	0,00	0,0
2005-12-29 21:00	341	29	92	0,0	16,33	-10,19	28,4	1019,52	-13,54	-10,19	15,84	-11,43	1,8	0,00	0,0
2005-12-29 21:30	146	29	100	0,0	16,33	-9,89	28,4	1019,52	-10,28	-9,89	15,84	-6,16	1,6	0,00	0,0
2005-12-29 22:00	76	29	100	0,0	16,43	-9,79	28,4	1018,52	-10,18	-9,79	15,94	-6,06	2,2	0,00	0,0
2005-12-29 22:30	323	29	100	0,0	16,43	-9,39	28,4	1018,52	-9,78	-9,39	15,94	-5,66	4,5	0,00	0,0
2005-12-29 23:00	60	29	100	0,0	16,43	-9,09	28,4	1017,52	-9,48	-9,09	15,94	-5,36	4,9	0,00	0,0
2005-12-29 23:30	70	29	100	0,0	16,43	-8,99	28,4	1017,52	-9,38	-8,99	15,94	-5,26	4,1	0,00	0,0
2005-12-30 00:00	54	29	100	1,2	16,43	-8,89	28,4	1016,51	-9,28	-8,89	15,94	-5,16	3,7	0,00	0,0
2005-12-30 00:30	187	29	100	0,0	16,43	-8,69	28,4	1016,51	-9,08	-8,69	15,94	-4,96	3,9	0,00	0,0
2005-12-30 01:00	225	29	100	1,6	16,53	-8,59	28,4	1015,51	-8,98	-8,59	16,04	-4,86	3,9	0,00	0,0
2005-12-30 01:30	58	29	100	0,0	16,53	-8,49	28,4	1015,51	-8,88	-8,49	16,04	-4,76	3,7	0,00	0,0
2005-12-30 02:00	258	29	100	1,8	16,63	-8,39	28,4	1014,51	-8,78	-8,39	16,14	-4,66	4,3	0,00	0,0
2005-12-30 02:30	96	29	100	1,2	16,63	-8,29	28,4	1014,51	-8,68	-8,29	16,14	-4,56	4,1	0,00	0,0
2005-12-30 03:00	77	29	100	0,0	16,63	-8,09	28,4	1014,51	-8,49	-8,09	16,14	-4,36	3,1	0,00	0,0
2005-12-30 03:30	95	29	100	1,2	16,63	-7,89	28,4	1013,51	-8,29	-7,89	16,14	-4,16	2,6	0,00	0,0

Datum	Vindrikt °	Fukt inne Rh%	Fukt ute Rh%	Vindhast m/s	Temp in °C	Temp ute °C	Nb. Mån mm	Tryck Mbar	Daggp °C	Kyleffekt °C	Vix inne °C	Vix ute °C	Vindby m/s	Korr lufttryck	Nederb./dygn mm
2005-12-30 04:00	91	29	100	0,0	16,63	-7,89	28,4	1013,51	-8,29	-7,89	16,14	-4,16	3,0	0,00	0,0
2005-12-30 04:30	208	29	100	0,0	16,63	-7,89	28,4	1012,51	-8,29	-7,89	16,14	-4,16	2,8	0,00	0,0
2005-12-30 05:00	314	29	100	2,6	16,63	-7,89	28,4	1012,51	-8,29	-10,13	16,14	-4,16	2,6	0,00	0,0
2005-12-30 05:30	266	29	100	1,6	16,63	-7,69	28,4	1011,51	-8,09	-7,69	16,14	-3,96	3,3	0,00	0,0
2005-12-30 06:00	164	29	100	0,0	16,63	-7,49	28,4	1011,51	-7,89	-7,49	16,14	-3,76	3,1	0,00	0,0
2005-12-30 06:30	253	29	100	1,4	16,73	-7,19	28,4	1010,51	-7,59	-7,19	16,24	-3,46	3,1	0,00	0,0
2005-12-30 07:00	324	29	100	2,4	16,73	-7,09	28,4	1010,51	-7,49	-9,29	16,24	-3,36	5,2	0,00	0,0
2005-12-30 07:30	45	29	100	1,4	16,73	-6,89	28,4	1009,51	-7,29	-6,89	16,24	-3,16	4,3	0,00	0,0
2005-12-30 08:00	59	29	100	4,3	16,73	-6,69	28,4	1009,51	-7,09	-14,76	16,24	-2,96	5,6	0,00	0,0
2005-12-30 08:30	77	29	100	3,9	16,73	-6,59	28,4	1009,51	-6,99	-13,17	16,24	-2,86	5,4	0,00	0,0
2005-12-30 09:00	95	29	100	2,8	16,73	-6,39	28,4	1009,51	-6,79	-10,01	16,24	-2,66	4,9	0,00	0,0
2005-12-30 09:30	80	29	100	0,0	16,63	-6,29	28,4	1008,51	-6,69	-6,29	16,14	-2,56	5,0	0,00	0,0
2005-12-30 10:00	84	29	100	1,2	16,63	-6,09	28,4	1008,51	-6,49	-6,09	16,14	-2,36	4,7	0,00	0,0
2005-12-30 10:30	80	29	100	1,4	16,73	-5,79	28,4	1008,51	-6,19	-5,79	16,24	-2,06	4,3	0,00	0,0
2005-12-30 11:00	81	29	100	1,4	16,73	-5,79	28,4	1008,51	-6,19	-5,79	16,24	-2,06	4,5	0,00	0,0
2005-12-30 11:30	87	29	100	1,8	16,73	-5,69	28,4	1007,51	-6,09	-5,69	16,24	-1,96	4,3	0,00	0,0
2005-12-30 12:00	63	29	100	0,0	16,73	-5,69	28,4	1007,51	-6,09	-5,69	16,24	-1,96	3,9	0,00	0,0
2005-12-30 12:30	76	29	100	0,0	16,73	-5,49	28,4	1006,51	-5,89	-5,49	16,24	-1,76	3,1	0,00	0,0
2005-12-30 13:00	88	29	100	2,2	16,63	-5,39	28,4	1006,51	-5,79	-5,39	16,14	-1,66	3,0	0,00	0,0
2005-12-30 13:30	106	29	100	1,8	16,63	-5,29	28,4	1005,51	-5,69	-5,29	16,14	-1,56	4,3	0,00	0,0
2005-12-30 14:00	88	29	100	1,6	16,63	-4,89	28,4	1005,51	-5,29	-4,89	16,14	-1,16	3,9	0,00	0,0
2005-12-30 14:30	78	29	100	1,2	16,53	-4,79	28,4	1005,51	-5,19	-4,79	16,04	-1,06	3,5	0,00	0,0
2005-12-30 15:00	94	29	100	0,0	16,53	-4,49	28,4	1005,51	-4,89	-4,49	16,04	-0,76	3,3	0,00	0,0
2005-12-30 15:30	69	29	100	2,4	16,63	-4,39	28,4	1004,51	-4,79	-6,44	16,14	-0,66	3,7	0,00	0,0
2005-12-30 16:00	78	29	100	1,4	16,63	-4,29	28,4	1004,51	-4,69	-4,29	16,14	-0,56	3,7	0,00	0,0
2005-12-30 16:30	85	29	100	1,8	16,63	-4,09	28,4	1004,51	-4,50	-4,09	16,14	-0,36	4,3	0,00	0,0
2005-12-30 17:00	105	29	100	1,2	16,63	-3,99	28,4	1003,51	-4,40	-3,99	16,14	-0,26	4,5	0,00	0,0
2005-12-30 17:30	104	29	100	0,0	16,63	-3,89	28,4	1003,51	-4,30	-3,89	16,14	-0,16	3,3	0,00	0,0
2005-12-30 18:00	105	29	100	2,6	16,63	-3,79	28,4	1003,51	-4,20	-5,80	16,14	-0,06	5,0	0,00	0,0
2005-12-30 18:30	126	29	100	2,0	16,73	-3,79	28,4	1003,51	-4,20	-3,79	16,24	-0,06	5,2	0,00	0,0
2005-12-30 19:00	132	29	100	2,4	16,73	-4,09	28,4	1002,51	-4,50	-6,12	16,24	-0,36	4,9	0,00	0,0
2005-12-30 19:30	137	29	100	3,1	16,63	-3,89	28,4	1002,51	-4,30	-7,28	16,14	-0,16	5,6	0,00	0,0
2005-12-30 20:00	136	29	100	4,3	16,63	-4,09	28,4	1002,51	-4,50	-11,63	16,14	-0,36	6,0	0,00	0,0
2005-12-30 20:30	151	29	100	4,1	16,63	-4,49	28,4	1002,51	-4,89	-12,11	16,14	-0,76	5,0	0,00	0,0
2005-12-30 21:00	136	29	100	3,5	16,83	-4,39	28,4	1002,51	-4,79	-9,21	16,34	-0,66	4,7	0,00	0,0
2005-12-30 21:30	104	30	100	2,8	17,13	-4,39	28,4	1003,51	-4,79	-7,83	16,68	-0,66	4,5	0,00	0,0
2005-12-30 22:00	129	29	100	2,4	16,93	-4,49	28,4	1003,51	-4,89	-6,54	16,44	-0,76	4,3	0,00	0,0
2005-12-30 22:30	125	29	100	5,0	16,83	-4,69	28,4	1003,51	-5,09	-14,44	16,34	-0,96	5,2	0,00	0,0
2005-12-30 23:00	136	29	100	3,9	16,63	-5,39	28,4	1003,51	-5,79	-11,77	16,14	-1,66	5,4	0,00	0,0
2005-12-30 23:30	125	29	100	3,5	16,93	-5,49	28,4	1003,51	-5,89	-10,46	16,44	-1,76	6,6	0,00	0,0
2005-12-31 00:00	129	29	100	3,1	17,03	-6,09	28,4	1003,51	-6,49	-9,68	16,54	-2,36	5,0	0,00	0,0
2005-12-31 00:30	126	29	100	2,8	16,83	-6,39	28,4	1003,51	-6,79	-10,01	16,34	-2,66	5,8	0,00	0,0
2005-12-31 01:00	129	29	100	2,2	16,73	-6,49	28,4	1003,51	-6,89	-6,49	16,24	-2,76	5,2	0,00	0,0
2005-12-31 01:30	104	29	99	1,4	16,73	-6,79	28,4	1003,51	-7,32	-6,79	16,24	-3,15	3,3	0,00	0,0
2005-12-31 02:00	141	29	98	4,9	16,63	-6,79	28,4	1003,51	-7,46	-16,28	16,14	-3,24	8,1	0,00	0,0
2005-12-31 02:30	140	29	96	4,5	16,53	-6,89	28,4	1003,51	-7,83	-16,41	16,04	-3,51	8,9	0,00	0,0
2005-12-31 03:00	140	29	99	5,4	16,33	-6,99	28,4	1003,51	-7,52	-18,13	15,84	-3,35	7,1	0,00	0,0
2005-12-31 03:30	132	29	100	4,5	16,23	-6,79	28,4	1003,51	-7,19	-16,28	15,74	-3,06	7,9	0,00	0,0
2005-12-31 04:00	83	29	99	2,8	16,23	-7,19	28,4	1003,51	-7,72	-10,89	15,74	-3,55	6,2	0,00	0,0
2005-12-31 04:30	133	29	99	3,3	16,23	-7,39	28,4	1003,51	-7,92	-12,60	15,74	-3,75	5,8	0,00	0,0



Datum	Vindrikt °	Fukt inne Rh%	Fukt ute Rh%	Vindhast m/s	Temp in °C	Temp ute °C	Nb. Mån mm	Tryck Mbar	Dagggp °C	Kyleffekt °C	Vix inne °C	Vix ute °C	Vindby m/s	Korr lufttryck	Nederb./dygn mm
2005-12-31 05:00	128	29	100	3,0	16,23	-7,09	28,4	1003,51	-7,49	-10,78	15,74	-3,36	6,0	0,00	0,0
2005-12-31 05:30	133	29	100	2,4	16,33	-7,59	28,4	1003,51	-7,99	-9,81	15,84	-3,86	5,6	0,00	0,0
2005-12-31 06:00	122	29	100	3,5	16,43	-7,79	28,4	1003,51	-8,19	-13,06	15,94	-4,06	5,4	0,00	0,0
2005-12-31 06:30	126	29	100	3,7	16,33	-7,79	28,4	1003,51	-8,19	-14,57	15,84	-4,06	5,8	0,00	0,0
2005-12-31 07:00	124	29	100	0,0	16,33	-7,99	28,4	1003,51	-8,39	-7,99	15,84	-4,26	4,7	0,00	0,0
2005-12-31 07:30	135	29	100	2,6	16,33	-8,19	28,4	1003,51	-8,58	-10,45	15,84	-4,46	4,3	0,00	0,0
2005-12-31 08:00	145	29	99	2,0	16,33	-8,49	28,4	1004,51	-9,02	-8,49	15,84	-4,85	3,7	0,00	0,0
2005-12-31 08:30	87	29	100	1,2	16,33	-8,19	28,4	1004,51	-8,58	-8,19	15,84	-4,46	3,9	0,00	0,0
2005-12-31 09:00	118	29	99	1,6	16,33	-8,39	28,4	1004,51	-8,92	-8,39	15,84	-4,75	3,7	0,00	0,0
2005-12-31 09:30	111	29	100	1,6	16,33	-8,39	28,4	1005,51	-8,78	-8,39	15,84	-4,66	3,1	0,00	0,0
2005-12-31 10:00	96	29	99	0,0	16,33	-8,39	28,4	1005,51	-8,92	-8,39	15,84	-4,75	3,0	0,00	0,0
2005-12-31 10:30	135	29	98	0,0	16,33	-8,59	28,4	1005,51	-9,25	-8,59	15,84	-5,04	2,6	0,00	0,0
2005-12-31 11:00	133	29	98	0,0	16,33	-8,39	28,4	1004,51	-9,05	-8,39	15,84	-4,84	3,3	0,00	0,0
2005-12-31 11:30	109	29	98	0,0	16,33	-8,59	28,4	1004,51	-9,25	-8,59	15,84	-5,04	1,6	0,00	0,0
2005-12-31 12:00	86	29	99	0,0	16,33	-8,69	28,4	1004,51	-9,22	-8,69	15,84	-5,05	2,0	0,00	0,0
2005-12-31 12:30	81	29	100	2,6	16,23	-8,39	28,4	1004,51	-8,78	-10,66	15,74	-4,66	2,6	0,00	0,0
2005-12-31 13:00	92	29	100	0,0	16,13	-8,49	28,4	1004,51	-8,88	-8,49	15,64	-4,76	2,6	0,00	0,0
2005-12-31 13:30	72	29	99	1,6	16,03	-8,79	28,4	1004,51	-9,32	-8,79	15,54	-5,15	2,4	0,00	0,0
2005-12-31 14:00	113	29	100	0,0	16,03	-8,89	28,4	1004,51	-9,28	-8,89	15,54	-5,16	2,6	0,00	0,0
2005-12-31 14:30	92	29	100	1,4	16,13	-8,59	28,4	1004,51	-8,98	-8,59	15,64	-4,86	2,6	0,00	0,0
2005-12-31 15:00	102	29	100	0,0	16,23	-8,09	28,4	1004,51	-8,49	-8,09	15,74	-4,36	2,2	0,00	0,0
2005-12-31 15:30	91	29	100	0,0	16,23	-7,89	28,4	1004,51	-8,29	-7,89	15,74	-4,16	2,0	0,00	0,0
2005-12-31 16:00	108	29	100	0,0	16,13	-7,69	28,4	1004,51	-8,09	-7,69	15,64	-3,96	3,0	0,00	0,0
2005-12-31 16:30	104	29	100	1,4	16,03	-7,59	28,4	1004,51	-7,99	-7,59	15,54	-3,86	3,3	0,00	0,0
2005-12-31 17:00	110	29	100	2,0	16,03	-7,29	28,4	1004,51	-7,69	-7,29	15,54	-3,56	3,9	0,00	0,0
2005-12-31 17:30	110	29	100	1,2	15,93	-7,09	28,4	1004,51	-7,49	-7,09	15,44	-3,36	3,1	0,00	0,0
2005-12-31 18:00	105	29	100	1,2	15,93	-6,89	29,5	1004,51	-7,29	-6,89	15,44	-3,16	3,9	1,02	1,0
2005-12-31 18:30	89	29	100	0,0	16,03	-6,89	29,5	1004,51	-7,29	-6,89	15,54	-3,16	3,1	1,02	1,0
2005-12-31 19:00	91	29	100	1,4	16,13	-6,99	29,5	1004,51	-7,39	-6,99	15,64	-3,26	2,4	0,00	1,0
2005-12-31 19:30	85	29	100	0,0	16,23	-7,09	29,5	1004,51	-7,49	-7,09	15,74	-3,36	2,6	0,00	1,0
2005-12-31 20:00	89	29	100	0,0	16,23	-7,09	29,5	1005,51	-7,49	-7,09	15,74	-3,36	2,0	0,00	1,0
2005-12-31 20:30	66	29	100	0,0	16,13	-7,09	29,5	1004,51	-7,49	-7,09	15,64	-3,36	1,6	0,00	1,0
2005-12-31 21:00	68	29	100	0,0	16,13	-7,39	29,5	1004,51	-7,79	-7,39	15,64	-3,66	1,8	0,00	1,0
2005-12-31 21:30	89	29	100	0,0	16,13	-7,59	29,5	1004,51	-7,99	-7,59	15,64	-3,86	1,4	0,00	1,0
2005-12-31 22:00	46	29	100	1,8	16,23	-8,09	29,5	1005,51	-8,49	-8,09	15,74	-4,36	2,4	0,00	1,0
2005-12-31 22:30	61	29	100	0,0	16,33	-8,09	29,5	1004,51	-8,49	-8,09	15,84	-4,36	2,4	0,00	1,0
2005-12-31 23:00	102	29	100	0,0	16,43	-8,09	29,5	1004,51	-8,49	-8,09	15,94	-4,36	1,6	0,00	1,0
2005-12-31 23:30	322	29	100	0,0	16,53	-8,09	29,5	1004,51	-8,49	-8,09	16,04	-4,36	2,2	0,00	1,0
2006-01-01 00:00	342	29	100	0,0	16,53	-7,89	29,5	1004,51	-8,29	-7,89	16,04	-4,16	3,0	0,00	0,0
<b>Medelvärde Månad</b>	<b>185</b>	<b>31</b>	<b>97</b>	<b>0,9</b>	<b>16,65</b>	<b>-5,93</b>		<b>1010,44</b>	<b>-6,57</b>	<b>-6,70</b>	<b>16,24</b>	<b>-2,97</b>	<b>2,4</b>		<b>0,0</b>
Min	2	27	74	0,0	15,33	-21,10		983,50	-14,39	-21,10	14,99	-22,34	0,0		0,0
Max	356	34	100	9,8	18,23	3,62	29,5	1031,52	3,19	3,62	17,89	7,35	14,2		