

Medeltemperaturer / Max / Min

● Kyleff med °C ● Dygns med °C ▲ Temp Max ● Temp Min — Temperatur

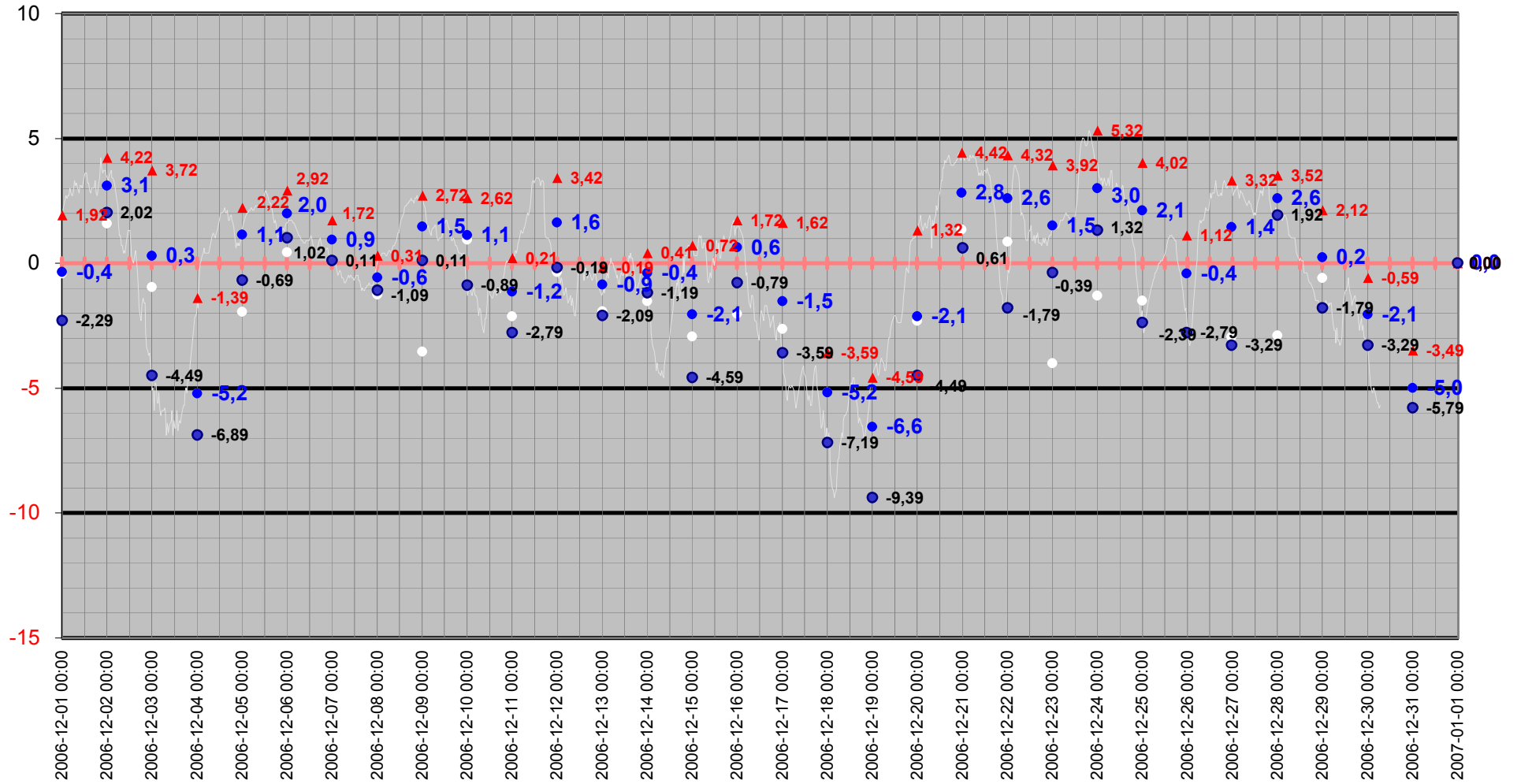

Medeltemperatur

□ Kyleff med °C ● Dygns med °C — Temperatur °C — Kyleffekt °C

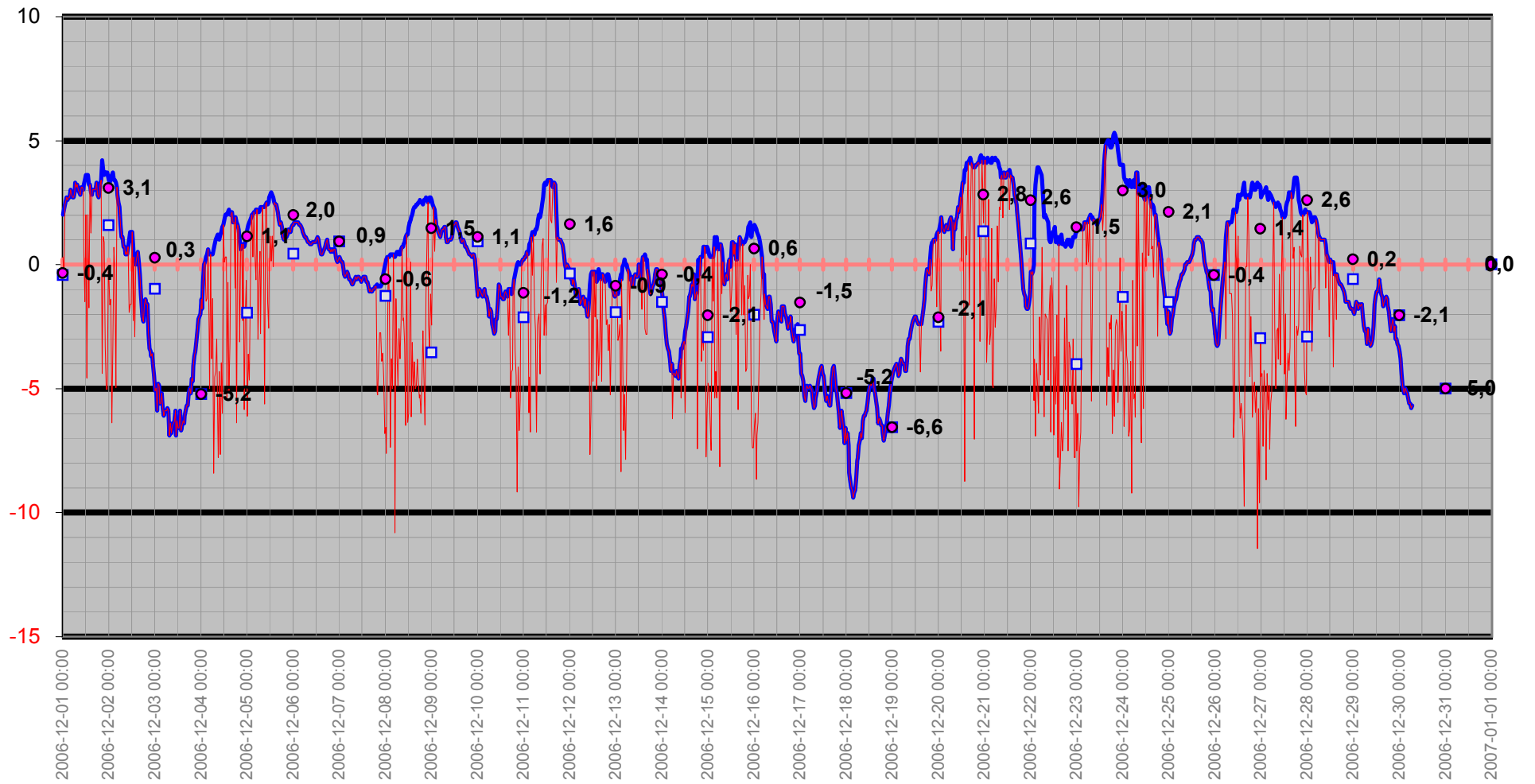

Temperatur/Vindby

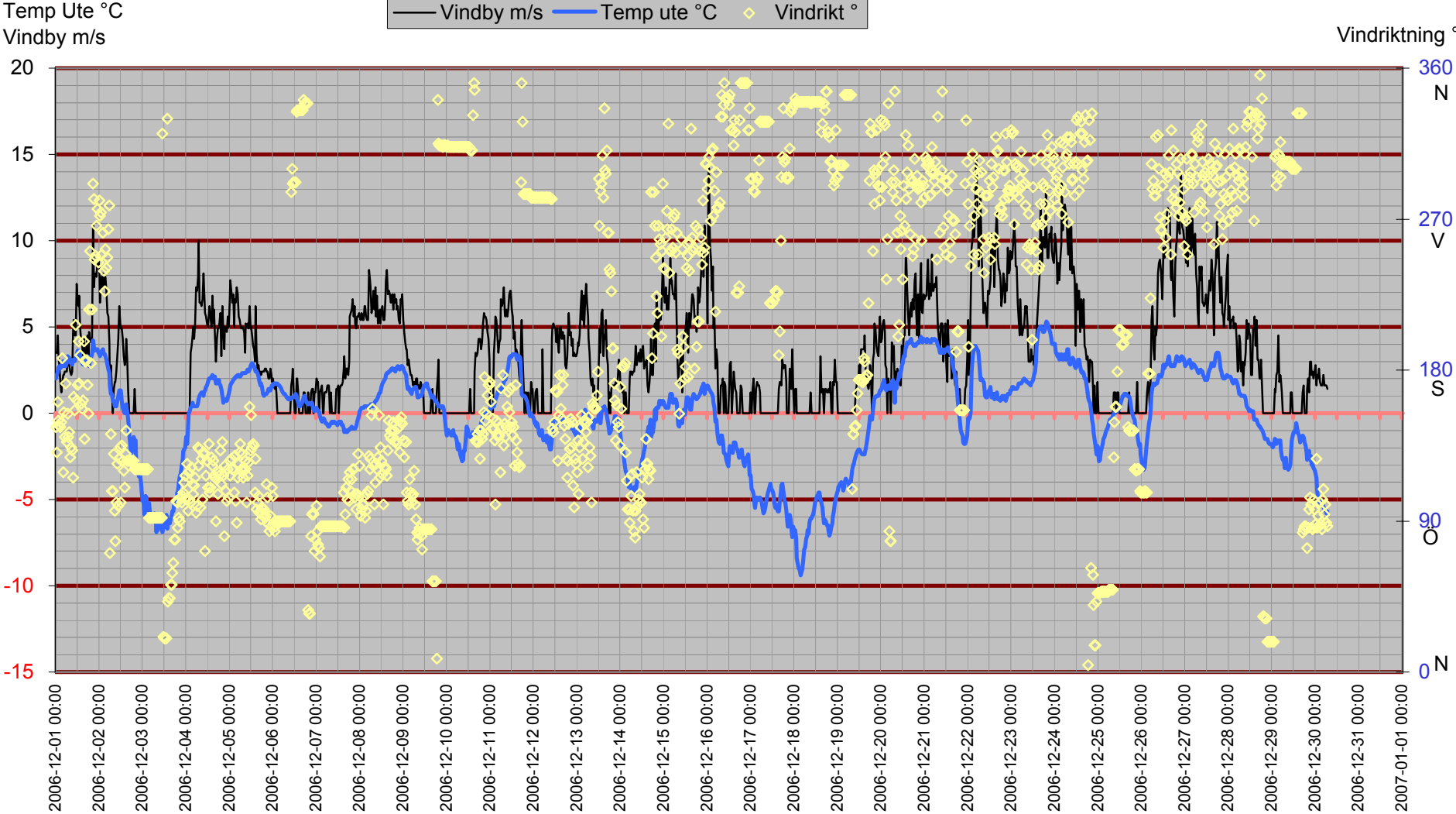

Inne

Temp inne °C

Vindby m/s

Temp in °C — Vindby m/s — Temp ute °C — Fukt inne Rh%

Rh % inne

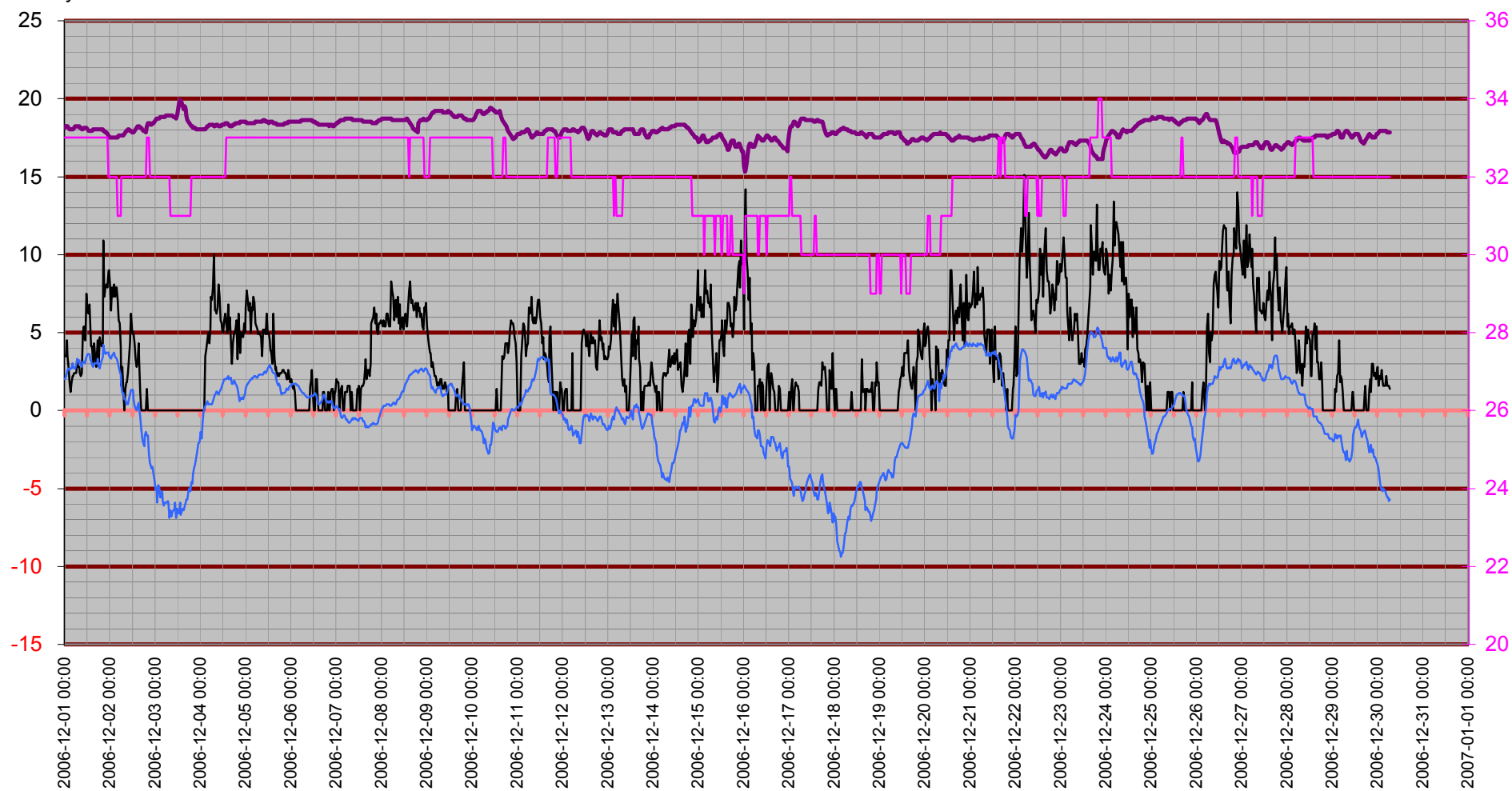

Temperatur inne

Temp in °C

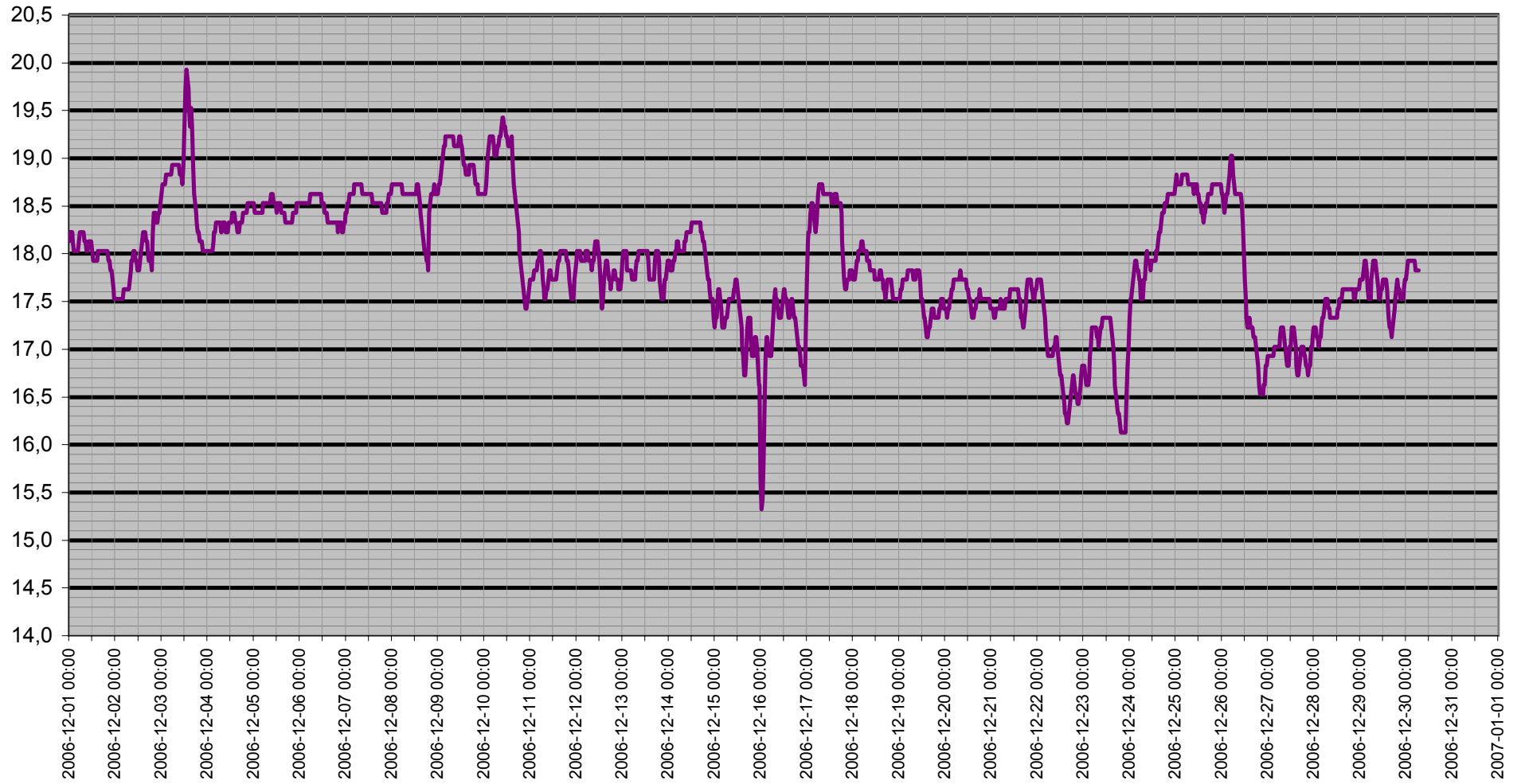

Dagpunkt/Temperatur

Vindhast m/s Daggp °C Temp ute °C Fukt ute Rh%

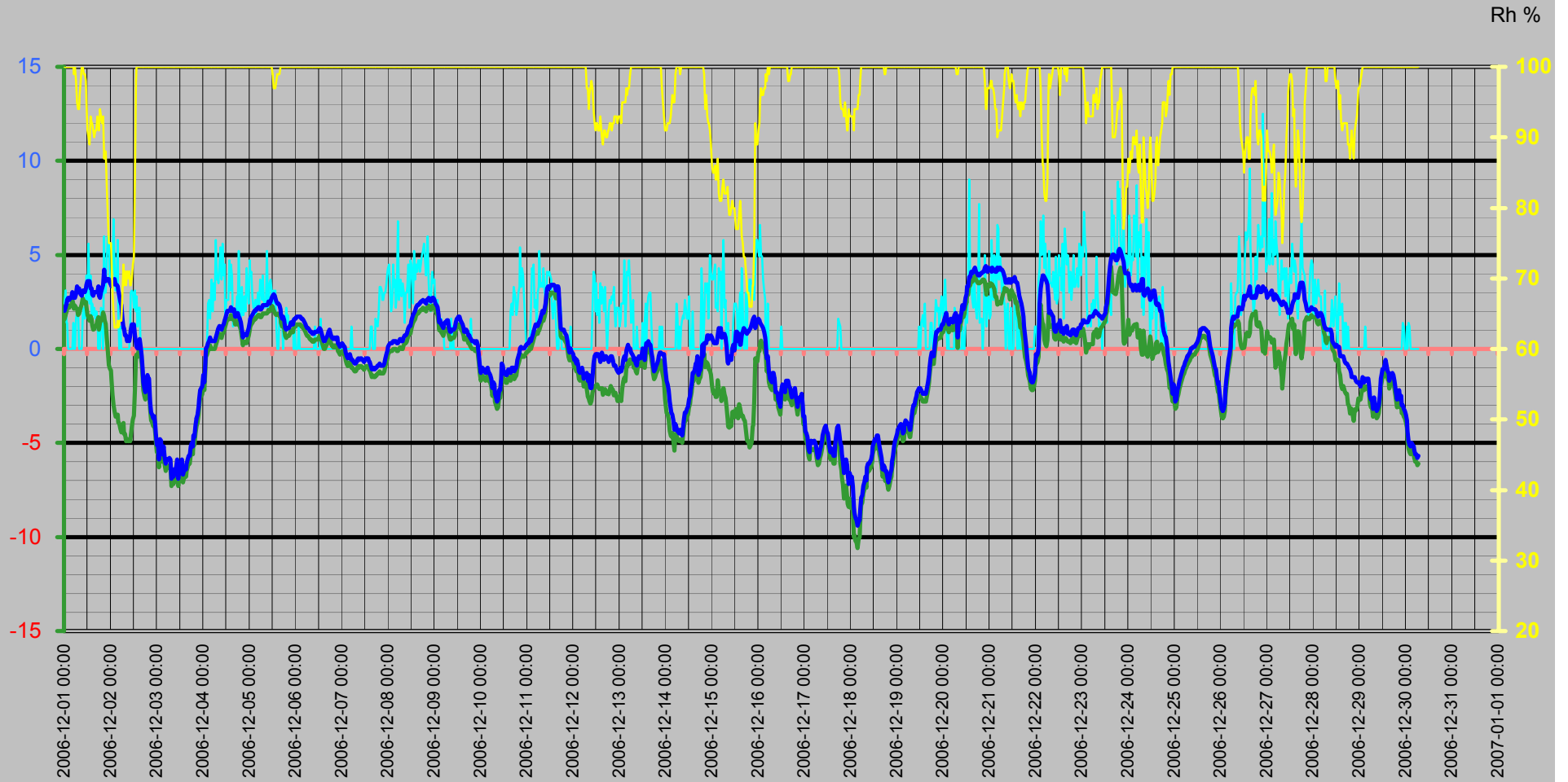

Vinddata

Vindhastighet m/s
Vindby m/s

— Vindhast m/s — Vindby m/s ◊ Vindrikt ° — Fukt ute Rh%

Vindriktning °
Rh %

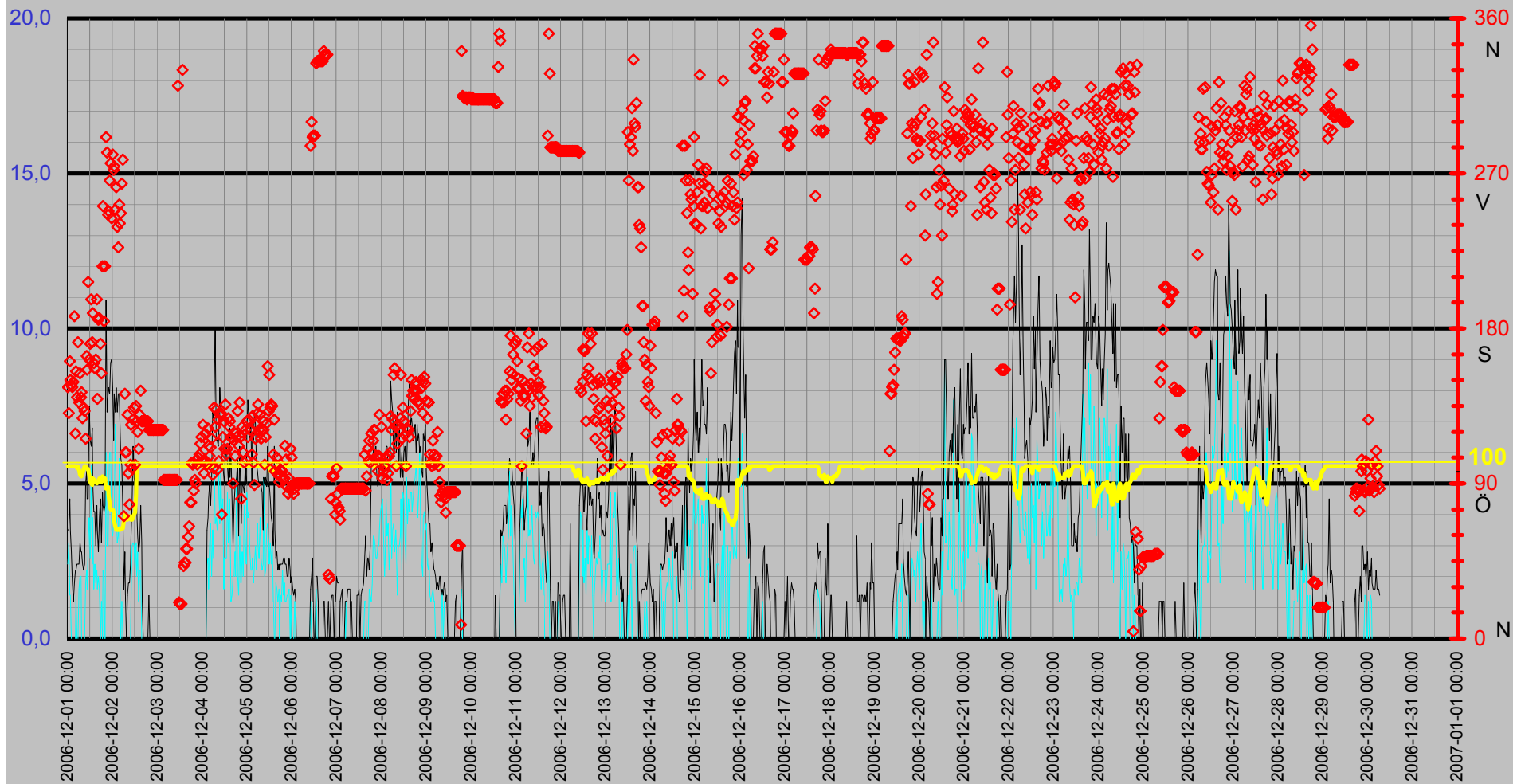

Luftfukt Kyleffekt Temp Vind Medeltemperatur

Temp °C
Vind m/s

● Dygns med °C Vindhast m/s Kyleffekt °C Temp ute °C Fukt ute Rh%

Rh %

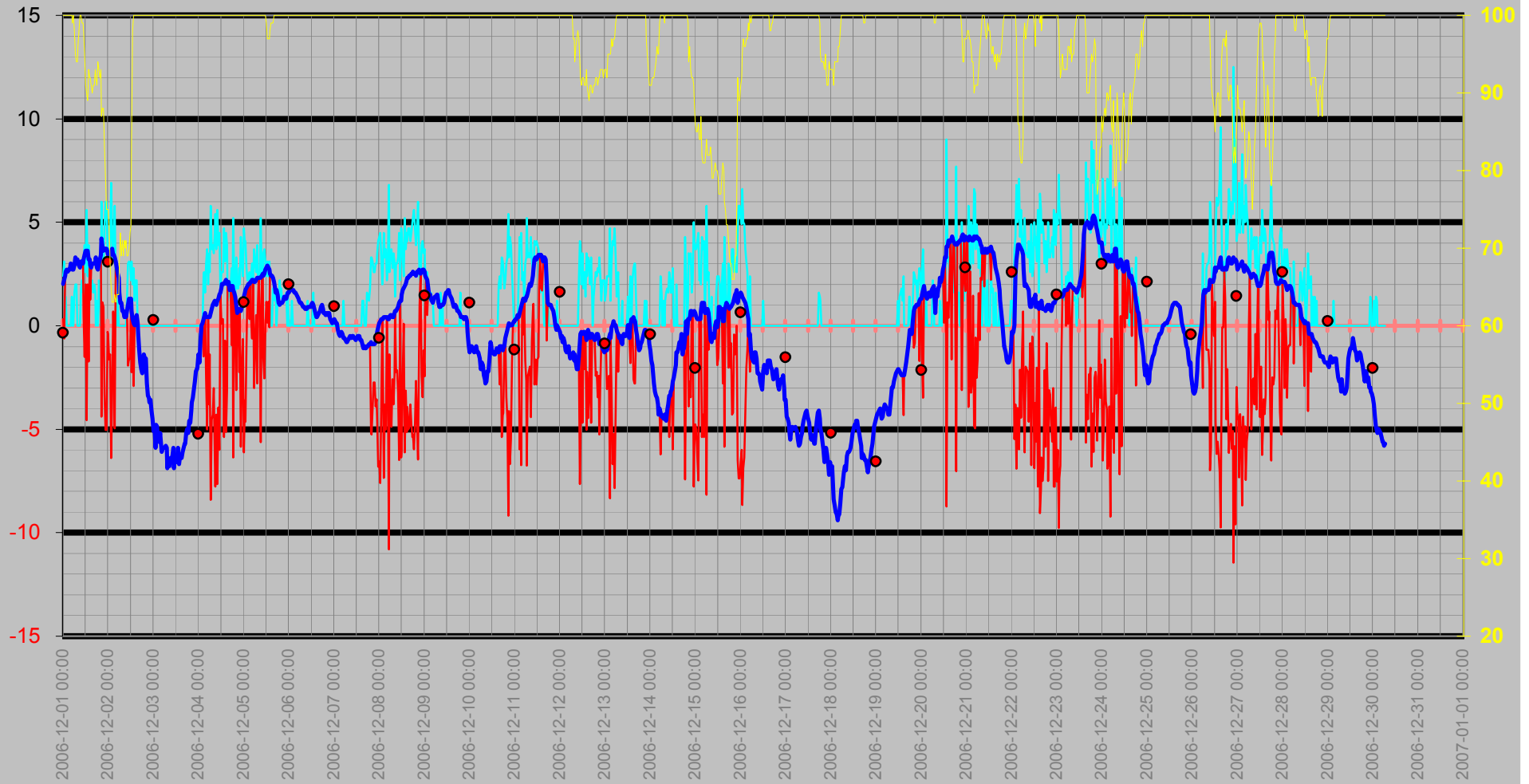

Nederbörd

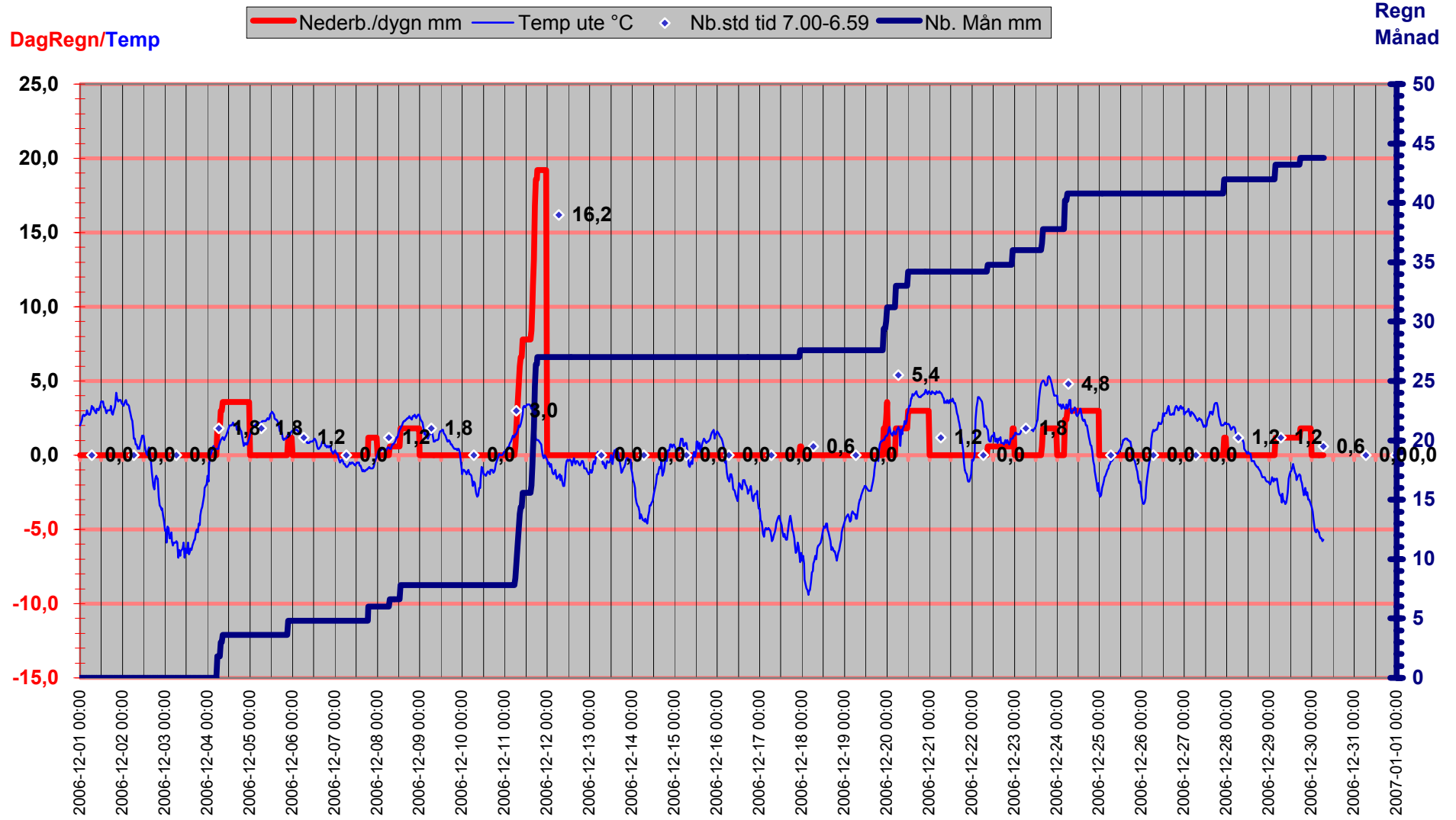

Luftryck/Nederbörd

◆ Luftryck mbar ▬ Nederb./dygn mm △ Nb.std tid 7.00-6.59

Luftryck

Nederbörd

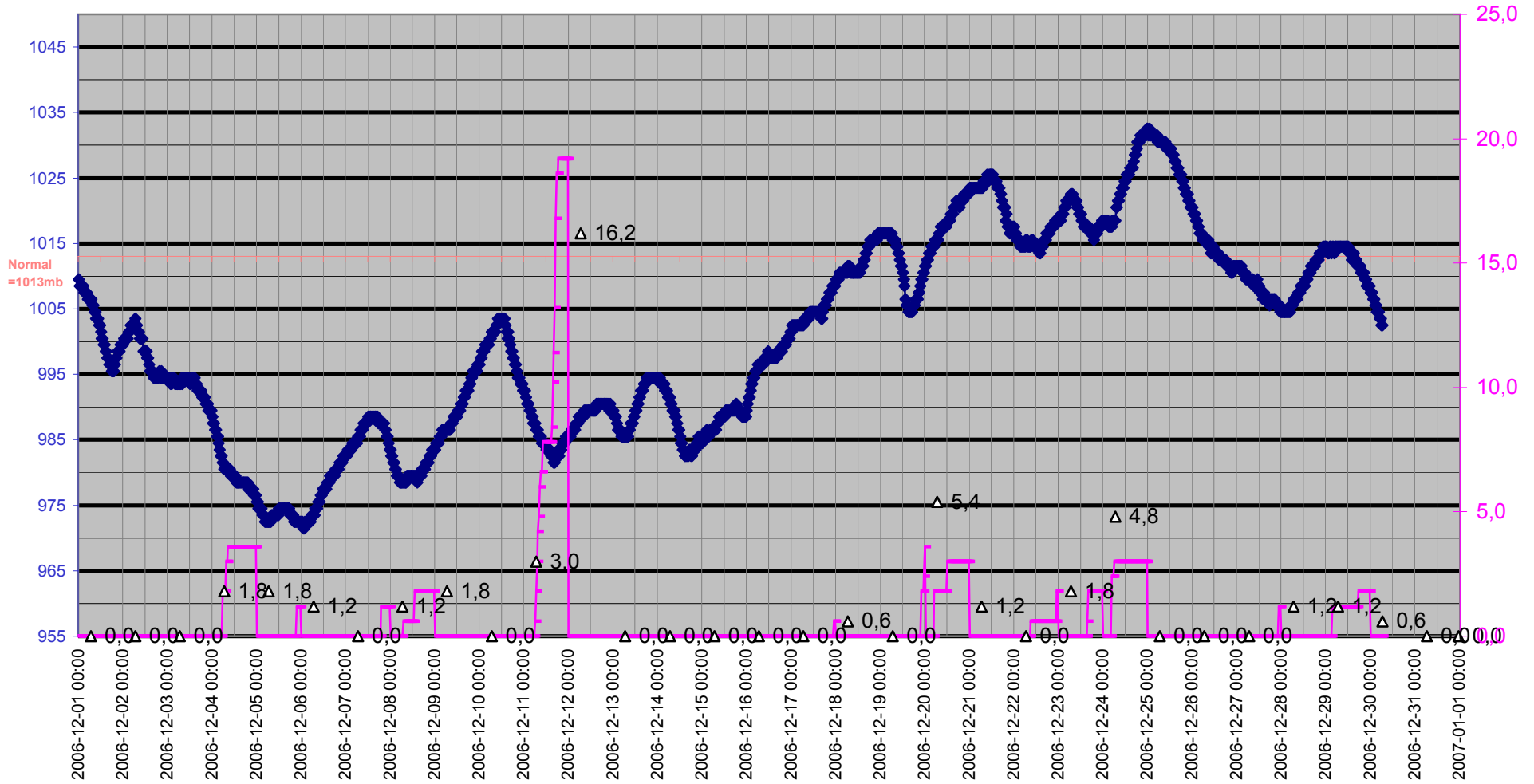

Grund

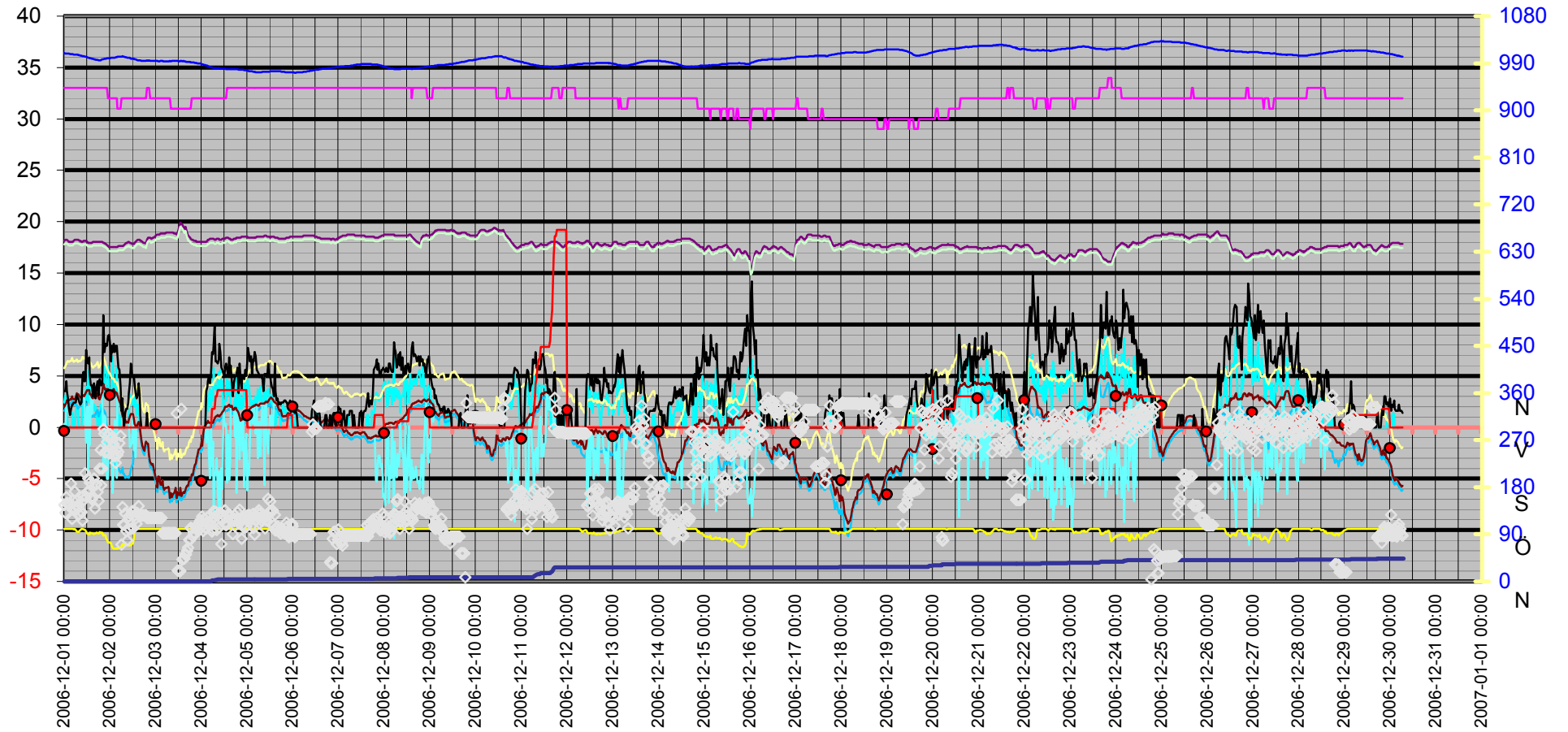

Datum	Vindrikt °	Fukt inne Rh%	Fukt ute Rh%	Vindhast m/s	Temp in °C	Temp ute °C	Nb. Mån mm	Tryck Mbar	Dagggp °C	Kyleffekt °C	Vix inne °C	Vix ute °C	Vindby m/s	Korr lufttryck	Nederb./dygn mm
2006-12-01 00:00	146	33	100	2,4	18,13	2,02	0,0	1009,51	1,59	0,32	17,79	5,75	3,5	0,00	0,0
2006-12-01 00:30	131	33	100	3,1	18,23	2,22	0,0	1008,51	1,79	-0,61	17,89	5,95	3,5	0,00	0,0
2006-12-01 01:00	161	33	100	1,4	18,23	2,42	0,0	1008,51	1,99	2,42	17,89	6,15	4,5	0,00	0,0
2006-12-01 01:30	150	33	100	1,4	18,23	2,62	0,0	1008,51	2,19	2,62	17,89	6,35	3,5	0,00	0,0
2006-12-01 02:00	147	33	100	0,0	18,13	2,72	0,0	1008,51	2,29	2,72	17,79	6,45	2,8	0,00	0,0
2006-12-01 02:30	146	33	100	0,0	18,03	2,62	0,0	1008,51	2,19	2,62	17,69	6,35	1,8	0,00	0,0
2006-12-01 03:00	149	33	100	0,0	18,03	2,72	0,0	1007,51	2,29	2,72	17,69	6,45	1,2	0,00	0,0
2006-12-01 03:30	187	33	100	0,0	18,03	2,72	0,0	1007,51	2,29	2,72	17,69	6,45	1,8	0,00	0,0
2006-12-01 04:00	119	33	100	0,0	18,03	3,02	0,0	1007,51	2,59	3,02	17,69	6,75	2,2	0,00	0,0
2006-12-01 04:30	155	33	100	1,4	18,03	2,82	0,0	1007,51	2,39	2,82	17,69	6,55	2,2	0,00	0,0
2006-12-01 05:00	140	33	99	0,0	18,13	2,72	0,0	1006,51	2,14	2,72	17,79	6,36	2,4	0,00	0,0
2006-12-01 05:30	172	33	100	0,0	18,23	2,72	0,0	1006,51	2,29	2,72	17,89	6,45	2,4	0,00	0,0
2006-12-01 06:00	137	33	98	1,6	18,23	2,92	0,0	1006,51	2,20	2,92	17,89	6,47	2,4	0,00	0,0
2006-12-01 06:30	154	33	95	2,0	18,23	3,32	0,0	1006,51	2,14	3,32	17,89	6,62	3,1	0,00	0,0
2006-12-01 07:00	140	33	94	2,0	18,23	3,12	0,0	1006,51	1,79	3,12	17,89	6,34	2,8	0,00	0,0
2006-12-01 07:30	143	33	94	0,0	18,23	3,22	0,0	1005,51	1,89	3,22	17,89	6,44	2,8	0,00	0,0
2006-12-01 08:00	128	33	96	0,0	18,13	3,02	0,0	1005,51	2,00	3,02	17,79	6,40	2,4	0,00	0,0
2006-12-01 08:30	134	33	98	0,0	18,13	2,92	0,0	1004,51	2,20	2,92	17,79	6,47	2,2	0,00	0,0
2006-12-01 09:00	132	33	100	0,0	18,03	2,82	0,0	1004,51	2,39	2,82	17,69	6,55	2,4	0,00	0,0
2006-12-01 09:30	116	33	100	1,8	18,03	3,12	0,0	1003,51	2,69	3,12	17,69	6,85	5,0	0,00	0,0
2006-12-01 10:00	164	33	99	2,2	18,13	3,12	0,0	1003,51	2,54	3,12	17,79	6,76	5,4	0,00	0,0
2006-12-01 10:30	156	33	99	1,6	18,13	3,02	0,0	1003,51	2,44	3,02	17,79	6,66	4,5	0,00	0,0
2006-12-01 11:00	207	33	98	3,0	18,13	3,22	0,0	1002,51	2,49	0,48	17,79	6,77	4,5	0,00	0,0
2006-12-01 11:30	162	33	95	3,9	18,13	3,42	0,0	1002,51	2,24	-1,50	17,79	6,72	7,5	0,00	0,0
2006-12-01 12:00	171	33	91	2,6	18,03	3,62	0,0	1001,51	1,82	2,01	17,69	6,59	6,4	0,00	0,0
2006-12-01 12:30	197	33	90	5,6	17,93	3,62	0,0	1000,51	1,66	-4,57	17,59	6,51	6,2	0,00	0,0
2006-12-01 13:00	172	33	89	2,4	17,93	3,62	0,0	1000,51	1,50	2,01	17,59	6,43	6,8	0,00	0,0
2006-12-01 13:30	189	33	93	3,9	17,93	3,22	0,0	999,51	1,74	-1,74	17,59	6,35	5,0	0,00	0,0
2006-12-01 14:00	160	33	92	1,6	17,93	3,22	0,0	999,51	1,58	3,22	17,59	6,27	4,1	0,00	0,0
2006-12-01 14:30	157	33	92	2,4	17,93	2,92	0,0	998,51	1,28	1,27	17,59	5,97	4,1	0,00	0,0
2006-12-01 15:00	162	33	91	1,8	18,03	2,82	0,0	998,51	1,03	2,82	17,69	5,79	3,0	0,00	0,0
2006-12-01 15:30	197	33	90	2,2	18,03	3,02	0,0	997,50	1,07	3,02	17,69	5,91	4,3	0,00	0,0
2006-12-01 16:00	139	33	91	1,6	18,03	3,02	0,0	997,50	1,23	3,02	17,69	5,99	3,5	0,00	0,0
2006-12-01 16:30	185	33	91	2,0	18,03	3,02	0,0	996,50	1,23	3,02	17,69	5,99	2,8	0,00	0,0
2006-12-01 17:00	186	33	93	1,6	18,03	3,02	0,0	996,50	1,54	3,02	17,69	6,15	3,9	0,00	0,0
2006-12-01 17:30	171	33	92	0,0	18,03	3,32	0,0	996,50	1,68	3,32	17,69	6,37	4,5	0,00	0,0
2006-12-01 18:00	154	33	91	1,2	18,03	2,82	0,0	995,50	1,03	2,82	17,69	5,79	3,1	0,00	0,0
2006-12-01 18:30	216	33	94	0,0	18,03	2,72	0,0	995,50	1,40	2,72	17,69	5,94	4,7	0,00	0,0
2006-12-01 19:00	251	33	93	2,2	18,03	3,02	0,0	995,50	1,54	3,02	17,69	6,15	4,3	0,00	0,0
2006-12-01 19:30	184	33	92	1,8	18,03	3,22	0,0	996,50	1,58	3,22	17,69	6,27	4,1	0,00	0,0
2006-12-01 20:00	216	33	93	0,0	18,03	3,42	0,0	997,50	1,93	3,42	17,69	6,55	4,3	0,00	0,0
2006-12-01 20:30	291	33	87	6,0	17,93	4,22	0,0	997,50	1,76	-4,38	17,59	6,87	10,9	0,00	0,0
2006-12-01 21:00	282	33	88	3,0	17,93	3,82	0,0	998,51	1,53	1,13	17,59	6,55	7,3	0,00	0,0
2006-12-01 21:30	246	33	88	3,0	17,83	3,62	0,0	998,51	1,33	0,92	17,49	6,35	7,9	0,00	0,0
2006-12-01 22:00	248	33	83	4,7	17,83	3,72	0,0	998,51	0,59	-3,27	17,49	6,07	8,1	0,00	0,0
2006-12-01 22:30	266	33	79	6,0	17,73	3,72	0,0	999,51	-0,12	-5,03	17,39	5,78	7,9	0,00	0,0
2006-12-01 23:00	276	32	75	6,0	17,63	3,72	0,0	999,51	-0,86	-5,03	17,25	5,49	8,9	0,00	0,0
2006-12-01 23:30	244	32	75	3,5	17,53	3,52	0,0	999,51	-1,05	-0,29	17,15	5,29	9,0	0,00	0,0
2006-12-02 00:00	281	32	75	3,3	17,53	3,42	0,0	999,51	-1,15	-0,40	17,15	5,19	8,1	0,00	0,0
2006-12-02 00:30	272	32	73	3,7	17,53	3,32	0,0	1000,51	-1,63	-1,62	17,15	4,96	6,4	0,00	0,0

Datum	Vindrikt °	Fukt inne Rh%	Fukt ute Rh%	Vindhast m/s	Temp in °C	Temp ute °C	Nb. Mån mm	Tryck Mbar	Daggp °C	Kyleffekt °C	Vix inne °C	Vix ute °C	Vindby m/s	Korr lufttryck	Nederb./dygn mm
2006-12-02 01:00	274	32	68	3,7	17,53	3,52	0,0	1000,51	-2,44	-1,39	17,15	4,83	7,9	0,00	0,0
2006-12-02 01:30	249	32	65	6,9	17,53	3,62	0,0	1000,51	-2,98	-6,38	17,15	4,74	7,3	0,00	0,0
2006-12-02 02:00	262	32	63	4,5	17,53	3,72	0,0	1000,51	-3,33	-3,27	17,15	4,72	8,1	0,00	0,0
2006-12-02 02:30	239	32	63	3,1	17,53	3,42	0,0	1000,51	-3,61	0,70	17,15	4,42	7,3	0,00	0,0
2006-12-02 03:00	227	32	63	3,3	17,53	3,42	0,0	1001,51	-3,61	-0,40	17,15	4,42	7,9	0,00	0,0
2006-12-02 03:30	252	32	64	5,8	17,53	3,32	0,0	1001,51	-3,49	-4,96	17,15	4,38	7,9	0,00	0,0
2006-12-02 04:00	241	31	63	2,0	17,53	3,12	0,0	1002,51	-3,90	3,12	17,12	4,12	7,1	0,00	0,0
2006-12-02 04:30	247	31	64	0,0	17,63	2,82	0,0	1002,51	-3,96	2,82	17,22	3,88	5,8	0,00	0,0
2006-12-02 05:00	264	31	64	1,2	17,63	2,52	0,0	1002,51	-4,24	2,52	17,22	3,58	5,6	0,00	0,0
2006-12-02 05:30	278	31	64	0,0	17,63	2,32	0,0	1002,51	-4,43	2,32	17,22	3,38	4,1	0,00	0,0
2006-12-02 06:00	71	32	68	0,0	17,63	1,62	0,0	1002,51	-4,25	1,62	17,25	2,93	1,6	0,00	0,0
2006-12-02 06:30	142	32	72	0,0	17,63	1,12	0,0	1003,51	-3,94	1,12	17,25	2,69	2,8	0,00	0,0
2006-12-02 07:00	108	32	69	0,0	17,63	1,12	0,0	1002,51	-4,53	1,12	17,25	2,49	1,4	0,00	0,0
2006-12-02 07:30	108	32	71	0,0	17,73	0,72	0,0	1002,51	-4,51	0,72	17,35	2,22	0,0	0,00	0,0
2006-12-02 08:00	130	32	69	0,0	17,83	0,72	0,0	1001,51	-4,91	0,72	17,45	2,09	1,4	0,00	0,0
2006-12-02 08:30	96	32	71	0,0	17,93	0,41	0,0	1001,51	-4,80	0,41	17,55	1,92	1,8	0,00	0,0
2006-12-02 09:00	78	32	70	0,0	17,93	0,51	0,0	1000,51	-4,90	0,51	17,55	1,96	1,8	0,00	0,0
2006-12-02 09:30	101	32	71	0,0	18,03	0,41	0,0	1000,51	-4,80	0,41	17,65	1,92	2,4	0,00	0,0
2006-12-02 10:00	124	32	69	1,2	18,03	0,72	0,0	1000,51	-4,91	0,72	17,65	2,09	3,3	0,00	0,0
2006-12-02 10:30	99	32	69	3,0	17,93	1,02	0,0	1000,51	-4,62	-1,93	17,55	2,39	4,3	0,00	0,0
2006-12-02 11:00	127	32	70	3,1	17,93	1,32	0,0	998,51	-4,14	-1,60	17,55	2,76	6,2	0,00	0,0
2006-12-02 11:30	134	32	72	3,0	17,83	1,32	0,0	998,51	-3,74	-1,60	17,45	2,89	5,2	0,00	0,0
2006-12-02 12:00	101	32	73	2,2	17,83	1,32	0,0	998,51	-3,55	1,32	17,45	2,96	4,9	0,00	0,0
2006-12-02 12:30	135	32	84	3,1	17,83	0,72	0,0	998,51	-2,17	-2,25	17,45	3,14	4,9	0,00	0,0
2006-12-02 13:00	126	32	98	2,0	17,93	0,31	0,0	997,50	-0,39	0,31	17,55	3,87	4,3	0,00	0,0
2006-12-02 13:30	120	32	100	2,8	18,03	0,11	0,0	997,50	-0,31	-2,91	17,65	3,84	3,3	0,00	0,0
2006-12-02 14:00	110	32	100	1,2	18,13	0,01	0,0	996,50	-0,41	0,01	17,75	3,74	2,8	0,00	0,0
2006-12-02 14:30	130	32	100	2,2	18,23	0,31	0,0	995,50	-0,11	0,31	17,85	4,04	3,1	0,00	0,0
2006-12-02 15:00	144	32	100	2,2	18,23	0,51	0,0	995,50	0,09	0,51	17,85	4,24	4,3	0,00	0,0
2006-12-02 15:30	126	32	100	0,0	18,23	0,11	0,0	995,50	-0,31	0,11	17,85	3,84	3,1	0,00	0,0
2006-12-02 16:00	126	32	100	0,0	18,13	-0,39	0,0	995,50	-0,80	-0,39	17,75	3,34	1,2	0,00	0,0
2006-12-02 16:30	126	32	100	0,0	18,13	-1,19	0,0	994,50	-1,60	-1,19	17,75	2,54	0,0	0,00	0,0
2006-12-02 17:00	126	32	100	0,0	18,03	-1,79	0,0	994,50	-2,20	-1,79	17,65	1,94	0,0	0,00	0,0
2006-12-02 17:30	126	32	100	0,0	17,93	-2,09	0,0	994,50	-2,50	-2,09	17,55	1,64	0,0	0,00	0,0
2006-12-02 18:00	126	32	100	0,0	17,93	-2,29	0,0	994,50	-2,70	-2,29	17,55	1,44	0,0	0,00	0,0
2006-12-02 18:30	126	32	100	0,0	17,93	-1,59	0,0	994,50	-2,00	-1,59	17,55	2,14	0,0	0,00	0,0
2006-12-02 19:00	126	32	100	0,0	17,83	-1,39	0,0	994,50	-1,80	-1,39	17,45	2,34	0,0	0,00	0,0
2006-12-02 19:30	121	33	100	0,0	18,23	-1,59	0,0	995,50	-2,00	-1,59	17,89	2,14	1,4	0,00	0,0
2006-12-02 20:00	121	33	100	0,0	18,43	-1,59	0,0	994,50	-2,00	-1,59	18,09	2,14	0,0	0,00	0,0
2006-12-02 20:30	121	33	100	0,0	18,43	-2,79	0,0	995,50	-3,20	-2,79	18,09	0,94	0,0	0,00	0,0
2006-12-02 21:00	121	32	100	0,0	18,43	-3,39	0,0	994,50	-3,80	-3,39	18,05	0,34	0,0	0,00	0,0
2006-12-02 21:30	121	32	100	0,0	18,33	-3,49	0,0	994,50	-3,90	-3,49	17,95	0,24	0,0	0,00	0,0
2006-12-02 22:00	121	32	100	0,0	18,33	-3,69	0,0	994,50	-4,10	-3,69	17,95	0,04	0,0	0,00	0,0
2006-12-02 22:30	121	32	100	0,0	18,43	-3,59	0,0	994,50	-4,00	-3,59	18,05	0,14	0,0	0,00	0,0
2006-12-02 23:00	121	32	100	0,0	18,43	-4,09	0,0	994,50	-4,50	-4,09	18,05	-0,36	0,0	0,00	0,0
2006-12-02 23:30	121	32	100	0,0	18,53	-4,49	0,0	994,50	-4,89	-4,49	18,15	-0,76	0,0	0,00	0,0
2006-12-03 00:00	121	32	100	0,0	18,63	-5,09	0,0	994,50	-5,49	-5,09	18,26	-1,36	0,0	0,00	0,0
2006-12-03 00:30	121	32	100	0,0	18,73	-4,99	0,0	994,50	-5,39	-4,99	18,36	-1,26	0,0	0,00	0,0
2006-12-03 01:00	121	32	100	0,0	18,73	-5,89	0,0	994,50	-6,29	-5,89	18,36	-2,16	0,0	0,00	0,0
2006-12-03 01:30	121	32	100	0,0	18,73	-4,79	0,0	993,50	-5,19	-4,79	18,36	-1,06	0,0	0,00	0,0

Datum	Vindrikt °	Fukt inne Rh%	Fukt ute Rh%	Vindhast m/s	Temp in °C	Temp ute °C	Nb. Mån mm	Tryck Mbar	Daggp °C	Kyleffekt °C	Vix inne °C	Vix ute °C	Vindby m/s	Korr lufttryck	Nederb./dygn mm
2006-12-03 02:00	121	32	100	0,0	18,73	-4,89	0,0	993,50	-5,29	-4,89	18,36	-1,16	0,0	0,00	0,0
2006-12-03 02:30	121	32	100	0,0	18,83	-5,59	0,0	994,50	-5,99	-5,59	18,46	-1,86	0,0	0,00	0,0
2006-12-03 03:00	121	32	100	0,0	18,83	-5,59	0,0	994,50	-5,99	-5,59	18,46	-1,86	0,0	0,00	0,0
2006-12-03 03:30	92	32	100	0,0	18,83	-5,19	0,0	994,50	-5,59	-5,19	18,46	-1,46	0,0	0,00	0,0
2006-12-03 04:00	92	32	100	0,0	18,83	-5,79	0,0	993,50	-6,19	-5,79	18,46	-2,06	0,0	0,00	0,0
2006-12-03 04:30	92	32	100	0,0	18,83	-6,09	0,0	993,50	-6,49	-6,09	18,46	-2,36	0,0	0,00	0,0
2006-12-03 05:00	92	32	100	0,0	18,83	-5,89	0,0	993,50	-6,29	-5,89	18,46	-2,16	0,0	0,00	0,0
2006-12-03 05:30	92	32	100	0,0	18,93	-5,89	0,0	993,50	-6,29	-5,89	18,56	-2,16	0,0	0,00	0,0
2006-12-03 06:00	92	32	100	0,0	18,93	-5,89	0,0	993,50	-6,29	-5,89	18,56	-2,16	0,0	0,00	0,0
2006-12-03 06:30	92	32	100	0,0	18,93	-5,79	0,0	993,50	-6,19	-5,79	18,56	-2,06	0,0	0,00	0,0
2006-12-03 07:00	92	32	100	0,0	18,93	-5,89	0,0	993,50	-6,29	-5,89	18,56	-2,16	0,0	0,00	0,0
2006-12-03 07:30	92	32	100	0,0	18,93	-6,89	0,0	994,50	-7,29	-6,89	18,56	-3,16	0,0	0,00	0,0
2006-12-03 08:00	92	31	100	0,0	18,93	-6,39	0,0	993,50	-6,79	-6,39	18,52	-2,66	0,0	0,00	0,0
2006-12-03 08:30	92	31	100	0,0	18,93	-6,79	0,0	994,50	-7,19	-6,79	18,52	-3,06	0,0	0,00	0,0
2006-12-03 09:00	92	31	100	0,0	18,93	-6,49	0,0	994,50	-6,89	-6,49	18,52	-2,76	0,0	0,00	0,0
2006-12-03 09:30	92	31	100	0,0	18,83	-6,39	0,0	994,50	-6,79	-6,39	18,42	-2,66	0,0	0,00	0,0
2006-12-03 10:00	92	31	100	0,0	18,83	-6,29	0,0	994,50	-6,69	-6,29	18,42	-2,56	0,0	0,00	0,0
2006-12-03 10:30	92	31	100	0,0	18,83	-5,89	0,0	994,50	-6,29	-5,89	18,42	-2,16	0,0	0,00	0,0
2006-12-03 11:00	321	31	100	0,0	18,73	-6,89	0,0	994,50	-7,29	-6,89	18,32	-3,16	0,0	0,00	0,0
2006-12-03 11:30	21	31	100	0,0	18,93	-6,29	0,0	994,50	-6,69	-6,29	18,52	-2,56	0,0	0,00	0,0
2006-12-03 12:00	20	31	100	0,0	19,33	-6,59	0,0	993,50	-6,99	-6,59	18,92	-2,86	0,0	0,00	0,0
2006-12-03 12:30	20	31	100	0,0	19,73	-6,59	0,0	993,50	-6,99	-6,59	19,32	-2,86	0,0	0,00	0,0
2006-12-03 13:00	20	31	100	0,0	19,93	-5,89	0,0	994,50	-6,29	-5,89	19,52	-2,16	0,0	0,00	0,0
2006-12-03 13:30	330	31	100	0,0	19,83	-6,69	0,0	994,50	-7,09	-6,69	19,42	-2,96	0,0	0,00	0,0
2006-12-03 14:00	42	31	100	0,0	19,73	-6,49	0,0	993,50	-6,89	-6,49	19,32	-2,76	0,0	0,00	0,0
2006-12-03 14:30	44	31	100	0,0	19,53	-6,29	0,0	994,50	-6,69	-6,29	19,12	-2,56	0,0	0,00	0,0
2006-12-03 15:00	44	31	100	0,0	19,33	-6,39	0,0	993,50	-6,79	-6,39	18,92	-2,66	0,0	0,00	0,0
2006-12-03 15:30	52	31	100	0,0	19,53	-6,09	0,0	993,50	-6,49	-6,09	19,12	-2,36	0,0	0,00	0,0
2006-12-03 16:00	52	31	100	0,0	19,33	-5,89	0,0	992,50	-6,29	-5,89	18,92	-2,16	0,0	0,00	0,0
2006-12-03 16:30	59	31	100	0,0	18,93	-5,69	0,0	992,50	-6,09	-5,69	18,52	-1,96	0,0	0,00	0,0
2006-12-03 17:00	65	31	100	0,0	18,63	-5,69	0,0	992,50	-6,09	-5,69	18,22	-1,96	0,0	0,00	0,0
2006-12-03 17:30	79	31	100	0,0	18,53	-5,19	0,0	992,50	-5,59	-5,19	18,12	-1,46	0,0	0,00	0,0
2006-12-03 18:00	79	31	100	0,0	18,43	-4,99	0,0	992,50	-5,39	-4,99	18,02	-1,26	0,0	0,00	0,0
2006-12-03 18:30	102	31	100	0,0	18,33	-5,19	0,0	991,50	-5,59	-5,19	17,92	-1,46	0,0	0,00	0,0
2006-12-03 19:00	101	32	100	0,0	18,23	-4,59	0,0	991,50	-4,99	-4,59	17,85	-0,86	0,0	0,00	0,0
2006-12-03 19:30	86	32	100	0,0	18,23	-4,69	0,0	991,50	-5,09	-4,69	17,85	-0,96	0,0	0,00	0,0
2006-12-03 20:00	92	32	100	0,0	18,13	-4,09	0,0	991,50	-4,50	-4,09	17,75	-0,36	0,0	0,00	0,0
2006-12-03 20:30	90	32	100	0,0	18,13	-3,69	0,0	990,50	-4,10	-3,69	17,75	0,04	0,0	0,00	0,0
2006-12-03 21:00	104	32	100	0,0	18,13	-3,49	0,0	990,50	-3,90	-3,49	17,75	0,24	0,0	0,00	0,0
2006-12-03 21:30	101	32	100	0,0	18,03	-3,09	0,0	990,50	-3,50	-3,09	17,65	0,64	0,0	0,00	0,0
2006-12-03 22:00	105	32	100	0,0	18,03	-2,69	0,0	989,50	-3,10	-2,69	17,65	1,04	0,0	0,00	0,0
2006-12-03 22:30	107	32	100	0,0	18,03	-2,19	0,0	989,50	-2,60	-2,19	17,65	1,54	0,0	0,00	0,0
2006-12-03 23:00	113	32	100	0,0	18,03	-2,09	0,0	989,50	-2,50	-2,09	17,65	1,64	0,0	0,00	0,0
2006-12-03 23:30	117	32	100	0,0	18,03	-1,99	0,0	989,50	-2,40	-1,99	17,65	1,74	0,0	0,00	0,0
2006-12-04 00:00	103	32	100	0,0	18,03	-1,39	0,0	988,50	-1,80	-1,39	17,65	2,34	0,0	0,00	0,0
2006-12-04 00:30	124	32	100	0,0	18,03	-1,79	0,0	987,50	-2,20	-1,79	17,65	1,94	0,0	0,00	0,0
2006-12-04 01:00	96	32	100	0,0	18,03	-0,69	0,0	987,50	-1,10	-0,69	17,65	3,04	0,0	0,00	0,0
2006-12-04 01:30	119	32	100	0,0	18,03	0,01	0,0	986,50	-0,41	0,01	17,65	3,74	0,0	0,00	0,0
2006-12-04 02:00	103	32	100	0,0	18,03	0,11	0,0	986,50	-0,31	0,11	17,65	3,84	0,0	0,00	0,0
2006-12-04 02:30	101	32	100	2,4	18,03	0,31	0,0	985,50	-0,11	-1,48	17,65	4,04	3,5	0,00	0,0

Datum	Vindrikt °	Fukt inne Rh%	Fukt ute Rh%	Vindhast m/s	Temp in °C	Temp ute °C	Nb. Mån mm	Tryck Mbar	Dagggp °C	Kyleffekt °C	Vix inne °C	Vix ute °C	Vindby m/s	Korr lufttryck	Nederb./dygn mm
2006-12-04 03:00	122	32	100	2,6	18,13	0,41	0,0	985,50	-0,01	-1,37	17,75	4,14	3,9	0,00	0,0
2006-12-04 03:30	112	32	100	1,6	18,23	0,61	0,0	984,50	0,19	0,61	17,85	4,34	4,5	0,00	0,0
2006-12-04 04:00	106	32	100	3,0	18,23	0,41	0,0	983,50	-0,01	-2,58	17,85	4,14	5,0	0,00	0,0
2006-12-04 04:30	111	32	100	3,7	18,33	0,41	0,0	982,50	-0,01	-5,00	17,95	4,14	4,3	0,00	0,0
2006-12-04 05:00	116	32	100	2,0	18,33	0,41	0,0	982,50	-0,01	0,41	17,95	4,14	5,2	0,00	0,0
2006-12-04 05:30	95	32	100	3,5	18,33	0,41	1,8	981,50	-0,01	-3,79	17,95	4,14	7,3	1,80	1,8
2006-12-04 06:00	99	32	100	2,6	18,33	0,41	1,8	981,50	-0,01	-1,37	17,95	4,14	7,1	1,80	1,8
2006-12-04 06:30	134	32	100	5,8	18,33	0,61	1,8	980,50	0,19	-8,41	17,95	4,34	7,9	0,00	1,8
2006-12-04 07:00	123	32	100	3,7	18,23	0,82	1,8	980,50	0,39	-4,54	17,85	4,54	10,0	0,00	1,8
2006-12-04 07:30	133	32	100	3,9	18,23	1,02	3,0	980,50	0,59	-4,30	17,85	4,75	6,4	0,00	3,0
2006-12-04 08:00	98	32	100	3,5	18,33	1,12	3,0	980,50	0,69	-3,00	17,95	4,85	6,4	0,00	3,0
2006-12-04 08:30	127	32	100	4,5	18,33	1,22	3,6	980,50	0,79	-6,37	17,95	4,95	6,2	0,60	3,6
2006-12-04 09:00	103	32	100	5,4	18,33	1,12	3,6	980,50	0,69	-7,77	17,95	4,85	6,6	0,60	3,6
2006-12-04 09:30	130	32	100	3,7	18,23	1,02	3,6	980,50	0,59	-4,30	17,85	4,75	8,1	0,00	3,6
2006-12-04 10:00	131	32	100	5,6	18,23	1,22	3,6	979,50	0,79	-7,64	17,85	4,95	7,3	0,00	3,6
2006-12-04 10:30	72	32	100	3,9	18,23	1,32	3,6	979,50	0,89	-3,95	17,85	5,05	5,8	0,00	3,6
2006-12-04 11:00	117	32	100	4,5	18,33	1,52	3,6	979,50	1,09	-6,00	17,95	5,25	5,6	0,00	3,6
2006-12-04 11:30	126	32	100	1,6	18,33	1,62	3,6	979,50	1,19	1,62	17,95	5,35	5,2	0,00	3,6
2006-12-04 12:00	110	32	100	2,6	18,33	1,82	3,6	979,50	1,39	0,11	17,95	5,55	5,0	0,00	3,6
2006-12-04 12:30	136	32	100	2,6	18,33	2,02	3,6	979,50	1,59	0,32	17,95	5,75	5,8	0,00	3,6
2006-12-04 13:00	107	32	100	2,6	18,43	2,02	3,6	978,50	1,59	0,32	18,05	5,75	6,2	0,00	3,6
2006-12-04 13:30	110	33	100	4,7	18,43	2,02	3,6	978,50	1,59	-5,38	18,09	5,75	5,6	0,00	3,6
2006-12-04 14:00	128	33	100	3,1	18,43	2,12	3,6	978,50	1,69	-0,72	18,09	5,85	5,0	0,00	3,6
2006-12-04 14:30	123	33	100	4,5	18,33	2,22	3,6	978,50	1,79	-5,13	17,99	5,95	6,8	0,00	3,6
2006-12-04 15:00	126	33	100	3,9	18,33	2,02	3,6	978,50	1,59	-3,14	17,99	5,75	5,2	0,00	3,6
2006-12-04 15:30	117	33	100	1,2	18,23	2,02	3,6	978,50	1,59	2,02	17,89	5,75	6,0	0,00	3,6
2006-12-04 16:00	116	33	100	1,4	18,23	2,12	3,6	978,50	1,69	2,12	17,89	5,85	4,5	0,00	3,6
2006-12-04 16:30	90	33	100	2,0	18,23	1,72	3,6	978,50	1,29	1,72	17,89	5,45	3,0	0,00	3,6
2006-12-04 17:00	115	33	100	2,0	18,33	1,72	3,6	978,50	1,29	1,72	17,99	5,45	4,3	0,00	3,6
2006-12-04 17:30	106	33	100	2,8	18,33	1,92	3,6	978,50	1,49	-0,94	17,99	5,65	4,9	0,00	3,6
2006-12-04 18:00	119	33	100	2,0	18,33	1,92	3,6	978,50	1,49	1,92	17,99	5,65	5,0	0,00	3,6
2006-12-04 18:30	117	33	100	5,2	18,43	1,72	3,6	978,50	1,29	-6,38	18,09	5,45	5,2	0,00	3,6
2006-12-04 19:00	132	33	100	2,0	18,43	1,62	3,6	978,50	1,19	1,62	18,09	5,35	5,8	0,00	3,6
2006-12-04 19:30	112	33	100	1,4	18,43	1,42	3,6	977,49	0,99	1,42	18,09	5,15	3,3	0,00	3,6
2006-12-04 20:00	137	33	100	3,3	18,43	1,02	3,6	977,49	0,59	-3,11	18,09	4,75	6,2	0,00	3,6
2006-12-04 20:30	117	33	100	1,8	18,43	0,61	3,6	977,49	0,19	0,61	18,09	4,34	4,7	0,00	3,6
2006-12-04 21:00	81	33	100	1,8	18,53	0,82	3,6	977,49	0,39	0,82	18,19	4,54	3,7	0,00	3,6
2006-12-04 21:30	123	33	100	2,8	18,53	0,72	3,6	977,49	0,29	-2,25	18,19	4,44	5,0	0,00	3,6
2006-12-04 22:00	108	33	100	2,0	18,53	0,82	3,6	977,49	0,39	0,82	18,19	4,54	4,9	0,00	3,6
2006-12-04 22:30	102	33	100	4,3	18,53	0,72	3,6	976,49	0,29	-5,85	18,19	4,44	4,7	0,00	3,6
2006-12-04 23:00	121	33	100	3,1	18,53	0,92	3,6	976,49	0,49	-2,03	18,19	4,64	5,6	0,00	3,6
2006-12-04 23:30	104	33	100	2,4	18,53	1,12	3,6	976,49	0,69	-0,63	18,19	4,85	5,0	0,00	3,6
2006-12-05 00:00	126	33	100	4,7	18,53	1,42	3,6	975,49	0,99	-6,12	18,19	5,15	6,6	0,00	0,0
2006-12-05 00:30	117	33	100	3,9	18,43	1,62	3,6	975,49	1,19	-3,60	18,09	5,35	7,7	0,00	0,0
2006-12-05 01:00	127	33	100	4,1	18,43	1,72	3,6	974,49	1,29	-4,65	18,09	5,45	7,1	0,00	0,0
2006-12-05 01:30	121	33	100	2,8	18,43	1,82	3,6	974,49	1,39	-1,05	18,09	5,55	6,4	0,00	0,0
2006-12-05 02:00	121	33	100	2,2	18,43	1,92	3,6	974,49	1,49	1,92	18,09	5,65	6,9	0,00	0,0
2006-12-05 02:30	107	33	100	2,2	18,43	2,02	3,6	974,49	1,59	2,02	18,09	5,75	5,0	0,00	0,0
2006-12-05 03:00	129	33	100	2,6	18,43	2,02	3,6	973,49	1,59	0,32	18,09	5,75	6,6	0,00	0,0
2006-12-05 03:30	102	33	100	1,8	18,43	2,12	3,6	973,49	1,69	2,12	18,09	5,85	6,4	0,00	0,0

Datum	Vindrikt °	Fukt inne Rh%	Fukt ute Rh%	Vindhast m/s	Temp in °C	Temp ute °C	Nb. Mån mm	Tryck Mbar	Dagggp °C	Kyleffekt °C	Vix inne °C	Vix ute °C	Vindby m/s	Korr lufttryck	Nederb./dygn mm
2006-12-05 04:00	89	33	100	2,4	18,43	2,12	3,6	973,49	1,69	0,42	18,09	5,85	7,3	0,00	0,0
2006-12-05 04:30	116	33	100	3,0	18,43	2,22	3,6	972,49	1,79	-0,61	18,09	5,95	6,9	0,00	0,0
2006-12-05 05:00	124	33	100	2,2	18,53	2,22	3,6	972,49	1,79	2,22	18,19	5,95	5,6	0,00	0,0
2006-12-05 05:30	131	33	100	3,7	18,53	2,12	3,6	972,49	1,69	-3,02	18,19	5,85	5,4	0,00	0,0
2006-12-05 06:00	136	33	100	3,0	18,53	2,12	3,6	972,49	1,69	-0,72	18,19	5,85	5,2	0,00	0,0
2006-12-05 06:30	121	33	100	2,6	18,53	2,22	3,6	972,49	1,79	0,53	18,19	5,95	4,9	0,00	0,0
2006-12-05 07:00	130	33	100	3,9	18,53	2,32	3,6	972,49	1,89	-2,79	18,19	6,05	5,0	0,00	0,0
2006-12-05 07:30	116	33	100	2,6	18,53	2,32	3,6	972,49	1,89	0,64	18,19	6,05	4,9	0,00	0,0
2006-12-05 08:00	121	33	100	2,2	18,53	2,32	3,6	973,49	1,89	2,32	18,19	6,05	4,7	0,00	0,0
2006-12-05 08:30	126	33	100	2,4	18,53	2,32	3,6	973,49	1,89	0,64	18,19	6,05	3,5	0,00	0,0
2006-12-05 09:00	121	33	100	5,2	18,63	2,32	3,6	973,49	1,89	-5,62	18,29	6,05	5,2	0,00	0,0
2006-12-05 09:30	101	33	100	2,0	18,63	2,42	3,6	973,49	1,99	2,42	18,29	6,15	5,0	0,00	0,0
2006-12-05 10:00	117	33	100	2,2	18,63	2,52	3,6	973,49	2,09	2,52	18,29	6,25	5,2	0,00	0,0
2006-12-05 10:30	125	33	100	3,5	18,53	2,42	3,6	973,49	1,99	-1,53	18,19	6,15	4,9	0,00	0,0
2006-12-05 11:00	158	33	100	3,7	18,53	2,52	3,6	973,49	2,09	-2,55	18,19	6,25	6,2	0,00	0,0
2006-12-05 11:30	132	33	100	3,1	18,53	2,72	3,6	973,49	2,29	-0,07	18,19	6,45	4,9	0,00	0,0
2006-12-05 12:00	153	33	99	2,4	18,43	2,82	3,6	974,49	2,24	1,16	18,09	6,46	5,0	0,00	0,0
2006-12-05 12:30	134	33	97	3,1	18,53	2,92	3,6	974,49	2,05	0,15	18,19	6,39	4,5	0,00	0,0
2006-12-05 13:00	136	33	97	2,4	18,53	2,82	3,6	974,49	1,95	1,16	18,19	6,29	3,9	0,00	0,0
2006-12-05 13:30	135	33	97	3,1	18,53	2,72	3,6	974,49	1,85	-0,07	18,19	6,19	3,7	0,00	0,0
2006-12-05 14:00	107	33	98	1,2	18,53	2,52	3,6	974,49	1,80	2,52	18,19	6,07	3,0	0,00	0,0
2006-12-05 14:30	127	33	99	0,0	18,43	2,42	3,6	974,49	1,84	2,42	18,09	6,06	6,2	0,00	0,0
2006-12-05 15:00	97	33	99	0,0	18,43	2,42	3,6	974,49	1,84	2,42	18,09	6,06	3,5	0,00	0,0
2006-12-05 15:30	101	33	99	1,8	18,43	2,32	3,6	974,49	1,74	2,32	18,09	5,96	2,6	0,00	0,0
2006-12-05 16:00	105	33	100	1,6	18,43	2,12	3,6	974,49	1,69	2,12	18,09	5,85	2,8	0,00	0,0
2006-12-05 16:30	95	33	100	1,2	18,33	1,82	3,6	974,49	1,39	1,82	17,99	5,55	2,2	0,00	0,0
2006-12-05 17:00	96	33	100	1,6	18,33	1,62	3,6	974,49	1,19	1,62	17,99	5,35	2,4	0,00	0,0
2006-12-05 17:30	91	33	100	0,0	18,33	1,72	3,6	974,49	1,29	1,72	17,99	5,45	2,2	0,00	0,0
2006-12-05 18:00	98	33	100	1,4	18,33	1,52	3,6	973,49	1,09	1,52	17,99	5,25	2,4	0,00	0,0
2006-12-05 18:30	97	33	100	1,2	18,33	1,12	3,6	973,49	0,69	1,12	17,99	4,85	2,4	0,00	0,0
2006-12-05 19:00	97	33	100	2,2	18,33	1,02	3,6	973,49	0,59	1,02	17,99	4,75	2,4	0,00	0,0
2006-12-05 19:30	92	33	100	1,4	18,33	1,12	3,6	973,49	0,69	1,12	17,99	4,85	2,6	0,00	0,0
2006-12-05 20:00	93	33	100	1,8	18,33	1,12	3,6	972,49	0,69	1,12	17,99	4,85	2,6	0,00	0,0
2006-12-05 20:30	112	33	100	1,2	18,43	1,12	3,6	972,49	0,69	1,12	18,09	4,85	2,4	0,00	0,0
2006-12-05 21:00	104	33	100	1,2	18,43	1,22	3,6	972,49	0,79	1,22	18,09	4,95	2,4	0,00	0,0
2006-12-05 21:30	88	33	100	1,4	18,43	1,42	4,8	972,49	0,99	1,42	18,09	5,15	2,0	1,20	1,2
2006-12-05 22:00	84	33	100	1,4	18,43	1,32	4,8	972,49	0,89	1,32	18,09	5,05	2,0	1,20	1,2
2006-12-05 22:30	93	33	100	1,6	18,53	1,32	4,8	972,49	0,89	1,32	18,19	5,05	2,6	0,00	1,2
2006-12-05 23:00	87	33	100	0,0	18,53	1,52	4,8	972,49	1,09	1,52	18,19	5,25	2,2	0,00	1,2
2006-12-05 23:30	110	33	100	1,4	18,53	1,62	4,8	972,49	1,19	1,62	18,19	5,35	1,8	0,00	1,2
2006-12-06 00:00	105	33	100	0,0	18,53	1,62	4,8	972,49	1,19	1,62	18,19	5,35	2,0	0,00	0,0
2006-12-06 00:30	89	33	100	0,0	18,53	1,72	4,8	972,49	1,29	1,72	18,19	5,45	1,6	0,00	0,0
2006-12-06 01:00	84	33	100	0,0	18,53	1,72	4,8	971,49	1,29	1,72	18,19	5,45	1,4	0,00	0,0
2006-12-06 01:30	87	33	100	1,2	18,53	1,72	4,8	971,49	1,29	1,72	18,19	5,45	1,6	0,00	0,0
2006-12-06 02:00	90	33	100	0,0	18,53	1,72	4,8	972,49	1,29	1,72	18,19	5,45	1,2	0,00	0,0
2006-12-06 02:30	90	33	100	0,0	18,53	1,72	4,8	972,49	1,29	1,72	18,19	5,45	0,0	0,00	0,0
2006-12-06 03:00	90	33	100	0,0	18,53	1,62	4,8	972,49	1,19	1,62	18,19	5,35	0,0	0,00	0,0
2006-12-06 03:30	90	33	100	0,0	18,53	1,62	4,8	972,49	1,19	1,62	18,19	5,35	0,0	0,00	0,0
2006-12-06 04:00	90	33	100	0,0	18,53	1,52	4,8	972,49	1,09	1,52	18,19	5,25	0,0	0,00	0,0
2006-12-06 04:30	90	33	100	0,0	18,53	1,42	4,8	972,49	0,99	1,42	18,19	5,15	0,0	0,00	0,0

Datum	Vindrikt °	Fukt inne Rh%	Fukt ute Rh%	Vindhast m/s	Temp in °C	Temp ute °C	Nb. Mån mm	Tryck Mbar	Daggp °C	Kyleffekt °C	Vix inne °C	Vix ute °C	Vindby m/s	Korr lufttryck	Nederb./dygn mm
2006-12-06 05:00	90	33	100	0,0	18,53	1,32	4,8	972,49	0,89	1,32	18,19	5,05	0,0	0,00	0,0
2006-12-06 05:30	90	33	100	0,0	18,63	1,22	4,8	973,49	0,79	1,22	18,29	4,95	0,0	0,00	0,0
2006-12-06 06:00	90	33	100	0,0	18,63	1,12	4,8	973,49	0,69	1,12	18,29	4,85	0,0	0,00	0,0
2006-12-06 06:30	90	33	100	0,0	18,63	1,12	4,8	973,49	0,69	1,12	18,29	4,85	0,0	0,00	0,0
2006-12-06 07:00	90	33	100	0,0	18,63	1,02	4,8	973,49	0,59	1,02	18,29	4,75	0,0	0,00	0,0
2006-12-06 07:30	90	33	100	0,0	18,63	0,92	4,8	974,49	0,49	0,92	18,29	4,64	0,0	0,00	0,0
2006-12-06 08:00	90	33	100	0,0	18,63	0,92	4,8	974,49	0,49	0,92	18,29	4,64	0,0	0,00	0,0
2006-12-06 08:30	90	33	100	0,0	18,63	0,82	4,8	974,49	0,39	0,82	18,29	4,54	0,0	0,00	0,0
2006-12-06 09:00	90	33	100	0,0	18,63	0,82	4,8	975,49	0,39	0,82	18,29	4,54	0,0	0,00	0,0
2006-12-06 09:30	90	33	100	0,0	18,63	0,82	4,8	975,49	0,39	0,82	18,29	4,54	0,0	0,00	0,0
2006-12-06 10:00	286	33	100	1,2	18,63	0,92	4,8	975,49	0,49	0,92	18,29	4,64	1,6	0,00	0,0
2006-12-06 10:30	300	33	100	0,0	18,63	0,92	4,8	976,49	0,49	0,92	18,29	4,64	2,0	0,00	0,0
2006-12-06 11:00	291	33	100	0,0	18,63	0,92	4,8	976,49	0,49	0,92	18,29	4,64	2,6	0,00	0,0
2006-12-06 11:30	292	33	100	0,0	18,53	0,92	4,8	977,49	0,49	0,92	18,19	4,64	1,2	0,00	0,0
2006-12-06 12:00	292	33	100	0,0	18,53	1,02	4,8	977,49	0,59	1,02	18,19	4,75	0,0	0,00	0,0
2006-12-06 12:30	292	33	100	0,0	18,53	1,12	4,8	977,49	0,69	1,12	18,19	4,85	0,0	0,00	0,0
2006-12-06 13:00	334	33	100	1,6	18,43	1,02	4,8	977,49	0,59	1,02	18,09	4,75	2,0	0,00	0,0
2006-12-06 13:30	335	33	100	0,0	18,43	0,82	4,8	977,49	0,39	0,82	18,09	4,54	2,0	0,00	0,0
2006-12-06 14:00	335	33	100	0,0	18,43	0,61	4,8	978,50	0,19	0,61	18,09	4,34	1,2	0,00	0,0
2006-12-06 14:30	335	33	100	0,0	18,33	0,41	4,8	978,50	-0,01	0,41	17,99	4,14	0,0	0,00	0,0
2006-12-06 15:00	335	33	100	0,0	18,33	0,41	4,8	978,50	-0,01	0,41	17,99	4,14	0,0	0,00	0,0
2006-12-06 15:30	335	33	100	0,0	18,33	0,51	4,8	979,50	0,09	0,51	17,99	4,24	0,0	0,00	0,0
2006-12-06 16:00	335	33	100	0,0	18,33	0,61	4,8	979,50	0,19	0,61	17,99	4,34	0,0	0,00	0,0
2006-12-06 16:30	335	33	100	0,0	18,33	0,72	4,8	979,50	0,29	0,72	17,99	4,44	0,0	0,00	0,0
2006-12-06 17:00	341	33	100	0,0	18,33	0,92	4,8	979,50	0,49	0,92	17,99	4,64	1,2	0,00	0,0
2006-12-06 17:30	339	33	100	0,0	18,33	1,02	4,8	979,50	0,59	1,02	17,99	4,75	1,2	0,00	0,0
2006-12-06 18:00	339	33	100	0,0	18,33	0,82	4,8	979,50	0,39	0,82	17,99	4,54	0,0	0,00	0,0
2006-12-06 18:30	339	33	100	0,0	18,33	0,61	4,8	980,50	0,19	0,61	17,99	4,34	0,0	0,00	0,0
2006-12-06 19:00	339	33	100	0,0	18,33	0,61	4,8	980,50	0,19	0,61	17,99	4,34	0,0	0,00	0,0
2006-12-06 19:30	37	33	100	0,0	18,33	0,51	4,8	980,50	0,09	0,51	17,99	4,24	1,2	0,00	0,0
2006-12-06 20:00	35	33	100	0,0	18,23	0,61	4,8	980,50	0,19	0,61	17,89	4,34	0,0	0,00	0,0
2006-12-06 20:30	35	33	100	0,0	18,33	0,51	4,8	981,50	0,09	0,51	17,99	4,24	0,0	0,00	0,0
2006-12-06 21:00	81	33	100	0,0	18,33	0,61	4,8	981,50	0,19	0,61	17,99	4,34	1,2	0,00	0,0
2006-12-06 21:30	94	33	100	0,0	18,33	0,61	4,8	981,50	0,19	0,61	17,99	4,34	1,4	0,00	0,0
2006-12-06 22:00	95	33	100	0,0	18,23	0,31	4,8	981,50	-0,11	0,31	17,89	4,04	1,4	0,00	0,0
2006-12-06 22:30	94	33	100	0,0	18,23	0,21	4,8	982,50	-0,21	0,21	17,89	3,94	0,0	0,00	0,0
2006-12-06 23:00	72	33	100	0,0	18,33	0,11	4,8	982,50	-0,31	0,11	17,99	3,84	1,2	0,00	0,0
2006-12-06 23:30	79	33	100	0,0	18,33	0,21	4,8	982,50	-0,21	0,21	17,99	3,94	1,2	0,00	0,0
2006-12-07 00:00	99	33	100	0,0	18,43	0,31	4,8	982,50	-0,11	0,31	18,09	4,04	2,0	0,00	0,0
2006-12-07 00:30	84	33	100	0,0	18,43	0,21	4,8	982,50	-0,21	0,21	18,09	3,94	1,8	0,00	0,0
2006-12-07 01:00	76	33	100	0,0	18,53	0,11	4,8	983,50	-0,31	0,11	18,19	3,84	1,8	0,00	0,0
2006-12-07 01:30	74	33	100	0,0	18,53	0,11	4,8	983,50	-0,31	0,11	18,19	3,84	0,0	0,00	0,0
2006-12-07 02:00	69	33	100	0,0	18,63	-0,19	4,8	983,50	-0,60	-0,19	18,29	3,54	1,2	0,00	0,0
2006-12-07 02:30	87	33	100	0,0	18,63	-0,39	4,8	983,50	-0,80	-0,39	18,29	3,34	1,4	0,00	0,0
2006-12-07 03:00	87	33	100	0,0	18,63	-0,49	4,8	983,50	-0,90	-0,49	18,29	3,24	1,6	0,00	0,0
2006-12-07 03:30	87	33	100	0,0	18,63	-0,39	4,8	984,50	-0,80	-0,39	18,29	3,34	0,0	0,00	0,0
2006-12-07 04:00	87	33	100	0,0	18,63	-0,29	4,8	984,50	-0,70	-0,29	18,29	3,44	0,0	0,00	0,0
2006-12-07 04:30	87	33	100	0,0	18,73	-0,39	4,8	984,50	-0,80	-0,39	18,39	3,34	1,2	0,00	0,0
2006-12-07 05:00	87	33	100	1,2	18,73	-0,59	4,8	984,50	-1,00	-0,59	18,39	3,14	1,2	0,00	0,0
2006-12-07 05:30	87	33	100	0,0	18,73	-0,59	4,8	984,50	-1,00	-0,59	18,39	3,14	1,2	0,00	0,0

Datum	Vindrikt °	Fukt inne Rh%	Fukt ute Rh%	Vindhast m/s	Temp in °C	Temp ute °C	Nb. Mån mm	Tryck Mbar	Daggp °C	Kyleffekt °C	Vix inne °C	Vix ute °C	Vindby m/s	Korr lufttryck	Nederb./dygn mm
2006-12-07 06:00	87	33	100	0,0	18,73	-0,69	4,8	984,50	-1,10	-0,69	18,39	3,04	1,6	0,00	0,0
2006-12-07 06:30	87	33	100	0,0	18,73	-0,79	4,8	985,50	-1,20	-0,79	18,39	2,94	1,6	0,00	0,0
2006-12-07 07:00	87	33	100	0,0	18,73	-0,79	4,8	985,50	-1,20	-0,79	18,39	2,94	1,6	0,00	0,0
2006-12-07 07:30	87	33	100	0,0	18,73	-0,69	4,8	985,50	-1,10	-0,69	18,39	3,04	0,0	0,00	0,0
2006-12-07 08:00	87	33	100	0,0	18,73	-0,59	4,8	986,50	-1,00	-0,59	18,39	3,14	1,2	0,00	0,0
2006-12-07 08:30	87	33	100	0,0	18,63	-0,49	4,8	986,50	-0,90	-0,49	18,29	3,24	0,0	0,00	0,0
2006-12-07 09:00	87	33	100	0,0	18,63	-0,59	4,8	986,50	-1,00	-0,59	18,29	3,14	0,0	0,00	0,0
2006-12-07 09:30	87	33	100	0,0	18,63	-0,49	4,8	987,50	-0,90	-0,49	18,29	3,24	0,0	0,00	0,0
2006-12-07 10:00	87	33	100	0,0	18,63	-0,49	4,8	987,50	-0,90	-0,49	18,29	3,24	0,0	0,00	0,0
2006-12-07 10:30	87	33	100	0,0	18,63	-0,59	4,8	987,50	-1,00	-0,59	18,29	3,14	0,0	0,00	0,0
2006-12-07 11:00	87	33	100	0,0	18,63	-0,59	4,8	987,50	-1,00	-0,59	18,29	3,14	1,4	0,00	0,0
2006-12-07 11:30	87	33	100	0,0	18,63	-0,69	4,8	987,50	-1,10	-0,69	18,29	3,04	1,4	0,00	0,0
2006-12-07 12:00	87	33	100	0,0	18,63	-0,59	4,8	988,50	-1,00	-0,59	18,29	3,14	1,6	0,00	0,0
2006-12-07 12:30	87	33	100	0,0	18,63	-0,49	4,8	988,50	-0,90	-0,49	18,29	3,24	0,0	0,00	0,0
2006-12-07 13:00	87	33	100	0,0	18,63	-0,49	4,8	988,50	-0,90	-0,49	18,29	3,24	1,4	0,00	0,0
2006-12-07 13:30	87	33	100	0,0	18,63	-0,49	4,8	988,50	-0,90	-0,49	18,29	3,24	1,6	0,00	0,0
2006-12-07 14:00	87	33	100	0,0	18,53	-0,69	4,8	988,50	-1,10	-0,69	18,19	3,04	1,6	0,00	0,0
2006-12-07 14:30	87	33	100	0,0	18,53	-0,69	4,8	988,50	-1,10	-0,69	18,19	3,04	1,8	0,00	0,0
2006-12-07 15:00	107	33	100	1,2	18,53	-0,89	4,8	988,50	-1,30	-0,89	18,19	2,84	2,6	0,00	0,0
2006-12-07 15:30	86	33	100	1,2	18,53	-1,09	4,8	988,50	-1,50	-1,09	18,19	2,64	3,3	0,00	0,0
2006-12-07 16:00	94	33	100	0,0	18,53	-0,99	4,8	988,50	-1,40	-0,99	18,19	2,74	2,0	0,00	0,0
2006-12-07 16:30	110	33	100	0,0	18,53	-1,09	4,8	988,50	-1,50	-1,09	18,19	2,64	2,6	0,00	0,0
2006-12-07 17:00	103	33	100	0,0	18,53	-1,09	4,8	988,50	-1,50	-1,09	18,19	2,64	2,6	0,00	0,0
2006-12-07 17:30	115	33	100	1,6	18,53	-0,99	4,8	987,50	-1,40	-0,99	18,19	2,74	2,2	0,00	0,0
2006-12-07 18:00	102	33	100	1,4	18,53	-0,99	4,8	987,50	-1,40	-0,99	18,19	2,74	3,0	0,00	0,0
2006-12-07 18:30	119	33	100	1,2	18,53	-0,89	4,8	987,50	-1,30	-0,89	18,19	2,84	5,6	0,00	0,0
2006-12-07 19:00	108	33	100	1,8	18,43	-0,89	6,0	987,50	-1,30	-0,89	18,09	2,84	5,8	1,20	1,2
2006-12-07 19:30	115	33	100	3,3	18,43	-0,79	6,0	987,50	-1,20	-5,15	18,09	2,94	6,0	1,20	1,2
2006-12-07 20:00	121	33	100	3,3	18,43	-0,89	6,0	987,50	-1,30	-5,26	18,09	2,84	6,6	0,00	1,2
2006-12-07 20:30	121	33	100	3,1	18,43	-0,89	6,0	987,50	-1,30	-4,00	18,09	2,84	5,6	0,00	1,2
2006-12-07 21:00	104	33	100	2,6	18,43	-0,89	6,0	986,50	-1,30	-2,74	18,09	2,84	6,2	0,00	1,2
2006-12-07 21:30	106	33	100	2,6	18,53	-0,89	6,0	986,50	-1,30	-2,74	18,19	2,84	5,2	0,00	1,2
2006-12-07 22:00	97	33	100	3,0	18,53	-0,79	6,0	985,50	-1,20	-3,89	18,19	2,94	4,9	0,00	1,2
2006-12-07 22:30	106	33	100	3,0	18,63	-0,49	6,0	985,50	-0,90	-3,56	18,29	3,24	5,6	0,00	1,2
2006-12-07 23:00	130	33	100	3,5	18,63	-0,29	6,0	984,50	-0,70	-4,58	18,29	3,44	5,6	0,00	1,2
2006-12-07 23:30	105	33	100	4,1	18,63	-0,09	6,0	983,50	-0,51	-6,82	18,29	3,64	5,8	0,00	1,2
2006-12-08 00:00	123	33	100	4,3	18,73	0,11	6,0	983,50	-0,31	-6,57	18,39	3,84	5,6	0,00	0,0
2006-12-08 00:30	93	33	100	4,5	18,73	0,21	6,0	982,50	-0,21	-7,61	18,39	3,94	5,4	0,00	0,0
2006-12-08 01:00	97	33	100	3,3	18,73	0,31	6,0	982,50	-0,11	-3,90	18,39	4,04	5,8	0,00	0,0
2006-12-08 01:30	100	33	100	2,0	18,73	0,31	6,0	981,50	-0,11	0,31	18,39	4,04	5,4	0,00	0,0
2006-12-08 02:00	100	33	100	2,4	18,73	0,31	6,0	981,50	-0,11	-1,48	18,39	4,04	5,4	0,00	0,0
2006-12-08 02:30	105	33	100	4,5	18,73	0,41	6,0	980,50	-0,01	-7,36	18,39	4,14	6,2	0,00	0,0
2006-12-08 03:00	92	33	100	3,3	18,73	0,41	6,0	980,50	-0,01	-3,79	18,39	4,14	6,2	0,00	0,0
2006-12-08 03:30	96	33	100	3,7	18,73	0,41	6,0	979,50	-0,01	-5,00	18,39	4,14	5,6	0,00	0,0
2006-12-08 04:00	106	33	100	2,2	18,73	0,41	6,0	979,50	-0,01	0,41	18,39	4,14	5,4	0,00	0,0
2006-12-08 04:30	108	33	100	3,0	18,73	0,31	6,0	979,50	-0,11	-2,69	18,39	4,04	5,4	0,00	0,0
2006-12-08 05:00	129	33	100	6,8	18,73	0,31	6,0	978,50	-0,11	-10,81	18,39	4,04	8,3	0,00	0,0
2006-12-08 05:30	121	33	100	2,6	18,63	0,41	6,0	978,50	-0,01	-1,37	18,29	4,14	7,7	0,00	0,0
2006-12-08 06:00	127	33	100	3,5	18,63	0,51	6,0	978,50	0,09	-3,68	18,29	4,24	7,3	0,00	0,0
2006-12-08 06:30	153	33	100	3,7	18,63	0,51	6,0	978,50	0,09	-4,89	18,29	4,24	5,8	0,00	0,0

Datum	Vindrikt °	Fukt inne Rh%	Fukt ute Rh%	Vindhast m/s	Temp in °C	Temp ute °C	Nb. Mån mm	Tryck Mbar	Dagggp °C	Kyleffekt °C	Vix inne °C	Vix ute °C	Vindby m/s	Korr lufttryck	Nederb./dygn mm
2006-12-08 07:00	157	33	100	2,8	18,63	0,41	6,6	978,50	-0,01	-2,58	18,29	4,14	6,2	0,60	0,6
2006-12-08 07:30	123	33	100	3,5	18,63	0,41	6,6	978,50	-0,01	-3,79	18,29	4,14	7,1	0,00	0,6
2006-12-08 08:00	100	33	100	3,1	18,63	0,61	6,6	978,50	0,19	-2,36	18,29	4,34	6,0	0,00	0,6
2006-12-08 08:30	113	33	100	1,4	18,63	0,72	6,6	978,50	0,29	0,72	18,29	4,44	7,3	0,00	0,6
2006-12-08 09:00	124	33	100	3,0	18,63	0,72	6,6	979,50	0,29	-2,25	18,29	4,44	5,6	0,00	0,6
2006-12-08 09:30	121	33	100	3,0	18,63	0,82	6,6	979,50	0,39	-2,14	18,29	4,54	6,8	0,00	0,6
2006-12-08 10:00	128	33	100	3,3	18,63	0,92	6,6	979,50	0,49	-3,23	18,29	4,64	5,2	0,00	0,6
2006-12-08 10:30	153	33	100	4,5	18,63	1,12	6,6	979,50	0,69	-6,49	18,29	4,85	5,4	0,00	0,6
2006-12-08 11:00	116	33	100	2,2	18,63	1,22	6,6	979,50	0,79	1,22	18,29	4,95	6,0	0,00	0,6
2006-12-08 11:30	134	33	100	4,7	18,63	1,22	6,6	979,50	0,79	-6,37	18,29	4,95	5,2	0,00	0,6
2006-12-08 12:00	126	33	100	4,5	18,63	1,52	6,6	979,50	1,09	-6,00	18,29	5,25	6,0	0,00	0,6
2006-12-08 12:30	118	33	100	3,3	18,63	1,72	6,6	979,50	1,29	-2,32	18,29	5,45	6,2	0,00	0,6
2006-12-08 13:00	100	33	100	2,4	18,73	1,82	7,8	979,50	1,39	0,11	18,39	5,55	5,4	1,20	1,8
2006-12-08 13:30	122	33	100	5,2	18,73	1,92	7,8	979,50	1,49	-6,12	18,39	5,65	5,4	1,20	1,8
2006-12-08 14:00	122	33	100	3,7	18,63	2,02	7,8	979,50	1,59	-3,14	18,29	5,75	6,6	0,00	1,8
2006-12-08 14:30	121	32	100	4,5	18,53	2,22	7,8	978,50	1,79	-5,13	18,15	5,95	7,7	0,00	1,8
2006-12-08 15:00	117	33	100	4,1	18,43	2,32	7,8	979,50	1,89	-3,93	18,09	6,05	8,3	0,00	1,8
2006-12-08 15:30	132	33	100	4,7	18,33	2,32	7,8	979,50	1,89	-5,01	17,99	6,05	6,9	0,00	1,8
2006-12-08 16:00	150	33	100	4,7	18,23	2,42	7,8	979,50	1,99	-4,88	17,89	6,15	7,1	0,00	1,8
2006-12-08 16:30	141	33	100	4,1	18,13	2,42	7,8	979,50	1,99	-3,81	17,79	6,15	6,9	0,00	1,8
2006-12-08 17:00	144	33	100	4,5	18,03	2,52	7,8	980,50	2,09	-4,76	17,69	6,25	6,4	0,00	1,8
2006-12-08 17:30	139	33	100	5,0	18,03	2,52	7,8	980,50	2,09	-5,37	17,69	6,25	6,6	0,00	1,8
2006-12-08 18:00	144	33	100	5,2	17,93	2,62	7,8	980,50	2,19	-5,24	17,59	6,35	6,9	0,00	1,8
2006-12-08 18:30	149	33	100	5,6	17,93	2,52	7,8	980,50	2,09	-5,98	17,59	6,25	6,0	0,00	1,8
2006-12-08 19:00	144	33	100	4,7	17,83	2,52	7,8	981,50	2,09	-4,76	17,49	6,25	6,9	0,00	1,8
2006-12-08 19:30	137	33	100	3,9	18,43	2,42	7,8	981,50	1,99	-2,67	18,09	6,15	6,4	0,00	1,8
2006-12-08 20:00	138	33	100	4,7	18,53	2,62	7,8	981,50	2,19	-4,63	18,19	6,35	6,6	0,00	1,8
2006-12-08 20:30	136	33	100	6,0	18,63	2,62	7,8	981,50	2,19	-6,46	18,29	6,35	6,0	0,00	1,8
2006-12-08 21:00	145	33	100	3,5	18,63	2,72	7,8	982,50	2,29	-1,19	18,29	6,45	6,2	0,00	1,8
2006-12-08 21:30	150	33	100	2,4	18,63	2,62	7,8	982,50	2,19	0,95	18,29	6,35	5,4	0,00	1,8
2006-12-08 22:00	131	33	100	2,0	18,73	2,52	7,8	982,50	2,09	2,52	18,39	6,25	5,2	0,00	1,8
2006-12-08 22:30	149	32	100	3,9	18,63	2,62	7,8	983,50	2,19	-2,44	18,26	6,35	6,6	0,00	1,8
2006-12-08 23:00	152	32	100	4,1	18,63	2,72	7,8	983,50	2,29	-3,44	18,26	6,45	6,4	0,00	1,8
2006-12-08 23:30	148	32	100	3,5	18,63	2,72	7,8	983,50	2,29	-1,19	18,26	6,45	6,9	0,00	1,8
2006-12-09 00:00	138	32	100	3,7	18,63	2,62	7,8	983,50	2,19	-2,44	18,26	6,35	5,4	0,00	0,0
2006-12-09 00:30	128	32	100	2,4	18,73	2,42	7,8	984,50	1,99	0,74	18,36	6,15	4,7	0,00	0,0
2006-12-09 01:00	137	32	100	2,2	18,73	2,32	7,8	984,50	1,89	2,32	18,36	6,05	4,1	0,00	0,0
2006-12-09 01:30	137	33	100	2,6	18,83	2,22	7,8	984,50	1,79	0,53	18,49	5,95	3,7	0,00	0,0
2006-12-09 02:00	107	33	100	1,4	18,93	1,82	7,8	984,50	1,39	1,82	18,59	5,55	3,7	0,00	0,0
2006-12-09 02:30	102	33	100	1,2	19,03	1,42	7,8	985,50	0,99	1,42	18,69	5,15	2,8	0,00	0,0
2006-12-09 03:00	100	33	100	1,4	19,13	1,52	7,8	985,50	1,09	1,52	18,79	5,25	3,1	0,00	0,0
2006-12-09 03:30	115	33	100	1,6	19,13	1,32	7,8	985,50	0,89	1,32	18,79	5,05	2,6	0,00	0,0
2006-12-09 04:00	107	33	100	1,2	19,23	1,22	7,8	986,50	0,79	1,22	18,89	4,95	2,2	0,00	0,0
2006-12-09 04:30	101	33	100	1,2	19,23	1,12	7,8	986,50	0,69	1,12	18,89	4,85	2,2	0,00	0,0
2006-12-09 05:00	105	33	100	0,0	19,23	1,32	7,8	986,50	0,89	1,32	18,89	5,05	2,0	0,00	0,0
2006-12-09 05:30	106	33	100	0,0	19,23	1,42	7,8	986,50	0,99	1,42	18,89	5,15	1,6	0,00	0,0
2006-12-09 06:00	120	33	100	0,0	19,23	1,42	7,8	986,50	0,99	1,42	18,89	5,15	1,8	0,00	0,0
2006-12-09 06:30	100	33	100	0,0	19,23	1,52	7,8	986,50	1,09	1,52	18,89	5,25	1,6	0,00	0,0
2006-12-09 07:00	91	33	100	0,0	19,23	1,52	7,8	986,50	1,09	1,52	18,89	5,25	2,0	0,00	0,0
2006-12-09 07:30	83	33	100	0,0	19,23	1,12	7,8	986,50	0,69	1,12	18,89	4,85	2,0	0,00	0,0

Datum	Vindrikt °	Fukt inne Rh%	Fukt ute Rh%	Vindhast m/s	Temp in °C	Temp ute °C	Nb. Mån mm	Tryck Mbar	Dagggp °C	Kyleffekt °C	Vix inne °C	Vix ute °C	Vindby m/s	Korr lufttryck	Nederb./dygn mm
2006-12-09 08:00	79	33	100	0,0	19,23	0,92	7,8	986,50	0,49	0,92	18,89	4,64	1,4	0,00	0,0
2006-12-09 08:30	84	33	100	1,6	19,13	0,92	7,8	987,50	0,49	0,92	18,79	4,64	1,6	0,00	0,0
2006-12-09 09:00	86	33	100	0,0	19,13	1,02	7,8	987,50	0,59	1,02	18,79	4,75	1,4	0,00	0,0
2006-12-09 09:30	83	33	100	1,2	19,13	1,02	7,8	987,50	0,59	1,02	18,79	4,75	1,8	0,00	0,0
2006-12-09 10:00	81	33	100	0,0	19,13	1,02	7,8	988,50	0,59	1,02	18,79	4,75	1,6	0,00	0,0
2006-12-09 10:30	73	33	100	0,0	19,13	1,12	7,8	988,50	0,69	1,12	18,79	4,85	1,2	0,00	0,0
2006-12-09 11:00	85	33	100	0,0	19,23	1,42	7,8	988,50	0,99	1,42	18,89	5,15	1,4	0,00	0,0
2006-12-09 11:30	85	33	100	0,0	19,23	1,62	7,8	988,50	1,19	1,62	18,89	5,35	0,0	0,00	0,0
2006-12-09 12:00	85	33	100	0,0	19,13	1,62	7,8	988,50	1,19	1,62	18,79	5,35	0,0	0,00	0,0
2006-12-09 12:30	85	33	100	0,0	19,13	1,72	7,8	989,50	1,29	1,72	18,79	5,45	0,0	0,00	0,0
2006-12-09 13:00	85	33	100	0,0	19,03	1,72	7,8	989,50	1,29	1,72	18,69	5,45	0,0	0,00	0,0
2006-12-09 13:30	85	33	100	0,0	18,93	1,52	7,8	989,50	1,09	1,52	18,59	5,25	0,0	0,00	0,0
2006-12-09 14:00	85	33	100	0,0	18,93	1,42	7,8	990,50	0,99	1,42	18,59	5,15	0,0	0,00	0,0
2006-12-09 14:30	85	33	100	0,0	18,83	1,32	7,8	990,50	0,89	1,32	18,49	5,05	0,0	0,00	0,0
2006-12-09 15:00	85	33	100	0,0	18,83	1,12	7,8	990,50	0,69	1,12	18,49	4,85	0,0	0,00	0,0
2006-12-09 15:30	85	33	100	0,0	18,83	0,92	7,8	991,50	0,49	0,92	18,49	4,64	1,2	0,00	0,0
2006-12-09 16:00	54	33	100	0,0	18,83	0,92	7,8	991,50	0,49	0,92	18,49	4,64	1,4	0,00	0,0
2006-12-09 16:30	54	33	100	0,0	18,93	1,02	7,8	992,50	0,59	1,02	18,59	4,75	0,0	0,00	0,0
2006-12-09 17:00	54	33	100	0,0	18,93	0,92	7,8	992,50	0,49	0,92	18,59	4,64	0,0	0,00	0,0
2006-12-09 17:30	54	33	100	0,0	18,93	0,72	7,8	992,50	0,29	0,72	18,59	4,44	0,0	0,00	0,0
2006-12-09 18:00	54	33	100	0,0	18,93	0,72	7,8	992,50	0,29	0,72	18,59	4,44	0,0	0,00	0,0
2006-12-09 18:30	8	33	100	0,0	18,93	0,61	7,8	993,50	0,19	0,61	18,59	4,34	1,4	0,00	0,0
2006-12-09 19:00	341	33	100	1,6	18,83	0,51	7,8	993,50	0,09	0,51	18,49	4,24	2,2	0,00	0,0
2006-12-09 19:30	315	33	100	0,0	18,73	0,41	7,8	994,50	-0,01	0,41	18,39	4,14	3,1	0,00	0,0
2006-12-09 20:00	314	33	100	0,0	18,73	0,41	7,8	994,50	-0,01	0,41	18,39	4,14	0,0	0,00	0,0
2006-12-09 20:30	314	33	100	0,0	18,73	0,41	7,8	995,50	-0,01	0,41	18,39	4,14	0,0	0,00	0,0
2006-12-09 21:00	314	33	100	0,0	18,63	0,31	7,8	995,50	-0,11	0,31	18,29	4,04	0,0	0,00	0,0
2006-12-09 21:30	314	33	100	0,0	18,63	0,41	7,8	995,50	-0,01	0,41	18,29	4,14	0,0	0,00	0,0
2006-12-09 22:00	313	33	100	0,0	18,63	0,41	7,8	995,50	-0,01	0,41	18,29	4,14	0,0	0,00	0,0
2006-12-09 22:30	314	33	100	0,0	18,63	0,21	7,8	995,50	-0,21	0,21	18,29	3,94	0,0	0,00	0,0
2006-12-09 23:00	314	33	100	0,0	18,63	-0,29	7,8	996,50	-0,70	-0,29	18,29	3,44	0,0	0,00	0,0
2006-12-09 23:30	314	33	100	0,0	18,63	-0,89	7,8	996,50	-1,30	-0,89	18,29	2,84	0,0	0,00	0,0
2006-12-10 00:00	313	33	100	0,0	18,63	-1,29	7,8	996,50	-1,70	-1,29	18,29	2,44	0,0	0,00	0,0
2006-12-10 00:30	314	33	100	0,0	18,63	-0,99	7,8	997,50	-1,40	-0,99	18,29	2,74	0,0	0,00	0,0
2006-12-10 01:00	313	33	100	0,0	18,73	-0,99	7,8	997,50	-1,40	-0,99	18,39	2,74	0,0	0,00	0,0
2006-12-10 01:30	313	33	100	0,0	18,83	-1,09	7,8	998,51	-1,50	-1,09	18,49	2,64	0,0	0,00	0,0
2006-12-10 02:00	313	33	100	0,0	19,03	-1,19	7,8	998,51	-1,60	-1,19	18,69	2,54	0,0	0,00	0,0
2006-12-10 02:30	313	33	100	0,0	19,13	-1,29	7,8	998,51	-1,70	-1,29	18,79	2,44	0,0	0,00	0,0
2006-12-10 03:00	313	33	100	0,0	19,23	-1,09	7,8	999,51	-1,50	-1,09	18,89	2,64	0,0	0,00	0,0
2006-12-10 03:30	313	33	100	0,0	19,23	-0,99	7,8	999,51	-1,40	-0,99	18,89	2,74	0,0	0,00	0,0
2006-12-10 04:00	313	33	100	0,0	19,23	-1,29	7,8	999,51	-1,70	-1,29	18,89	2,44	0,0	0,00	0,0
2006-12-10 04:30	313	33	100	0,0	19,23	-1,29	7,8	999,51	-1,70	-1,29	18,89	2,44	0,0	0,00	0,0
2006-12-10 05:00	313	33	100	0,0	19,13	-1,39	7,8	999,51	-1,80	-1,39	18,79	2,34	0,0	0,00	0,0
2006-12-10 05:30	313	33	100	0,0	19,03	-1,59	7,8	1000,51	-2,00	-1,59	18,69	2,14	0,0	0,00	0,0
2006-12-10 06:00	313	33	100	0,0	19,03	-2,09	7,8	1000,51	-2,50	-2,09	18,69	1,64	0,0	0,00	0,0
2006-12-10 06:30	313	33	100	0,0	19,03	-1,79	7,8	1001,51	-2,20	-1,79	18,69	1,94	0,0	0,00	0,0
2006-12-10 07:00	313	33	100	0,0	19,13	-1,89	7,8	1001,51	-2,30	-1,89	18,79	1,84	0,0	0,00	0,0
2006-12-10 07:30	313	33	100	0,0	19,13	-2,39	7,8	1001,51	-2,80	-2,39	18,79	1,34	0,0	0,00	0,0
2006-12-10 08:00	313	33	100	0,0	19,23	-2,59	7,8	1001,51	-3,00	-2,59	18,89	1,14	0,0	0,00	0,0
2006-12-10 08:30	313	33	100	0,0	19,23	-2,79	7,8	1001,51	-3,20	-2,79	18,89	0,94	0,0	0,00	0,0

Datum	Vindrikt °	Fukt inne Rh%	Fukt ute Rh%	Vindhast m/s	Temp in °C	Temp ute °C	Nb. Mån mm	Tryck Mbar	Daggp °C	Kyleffekt °C	Vix inne °C	Vix ute °C	Vindby m/s	Korr lufttryck	Nederb./dygn mm
2006-12-10 09:00	313	33	100	0,0	19,33	-2,69	7,8	1002,51	-3,10	-2,69	18,99	1,04	0,0	0,00	0,0
2006-12-10 09:30	313	33	100	0,0	19,43	-2,19	7,8	1002,51	-2,60	-2,19	19,09	1,54	0,0	0,00	0,0
2006-12-10 10:00	313	33	100	0,0	19,43	-2,19	7,8	1003,51	-2,60	-2,19	19,09	1,54	0,0	0,00	0,0
2006-12-10 10:30	313	33	100	0,0	19,33	-1,59	7,8	1003,51	-2,00	-1,59	18,99	2,14	0,0	0,00	0,0
2006-12-10 11:00	313	32	100	0,0	19,33	-0,79	7,8	1003,51	-1,20	-0,79	18,96	2,94	0,0	0,00	0,0
2006-12-10 11:30	313	32	100	0,0	19,23	-0,89	7,8	1003,51	-1,30	-0,89	18,86	2,84	0,0	0,00	0,0
2006-12-10 12:00	313	32	100	0,0	19,23	-1,29	7,8	1003,51	-1,70	-1,29	18,86	2,44	0,0	0,00	0,0
2006-12-10 12:30	313	32	100	0,0	19,13	-1,29	7,8	1003,51	-1,70	-1,29	18,76	2,44	0,0	0,00	0,0
2006-12-10 13:00	311	32	100	0,0	19,13	-1,39	7,8	1003,51	-1,80	-1,39	18,76	2,34	1,4	0,00	0,0
2006-12-10 13:30	311	32	100	0,0	19,13	-1,39	7,8	1003,51	-1,80	-1,39	18,76	2,34	0,0	0,00	0,0
2006-12-10 14:00	311	32	100	0,0	19,13	-1,19	7,8	1002,51	-1,60	-1,19	18,76	2,54	0,0	0,00	0,0
2006-12-10 14:30	332	32	100	0,0	19,23	-1,09	7,8	1001,51	-1,50	-1,09	18,86	2,64	0,0	0,00	0,0
2006-12-10 15:00	351	32	100	0,0	18,93	-1,19	7,8	1000,51	-1,60	-1,19	18,56	2,54	0,0	0,00	0,0
2006-12-10 15:30	347	32	100	2,0	18,73	-1,29	7,8	1001,51	-1,70	-1,29	18,36	2,44	2,4	0,00	0,0
2006-12-10 16:00	138	32	100	2,4	18,63	-0,99	7,8	1000,51	-1,40	-2,85	18,26	2,74	3,5	0,00	0,0
2006-12-10 16:30	137	33	100	1,8	18,53	-0,99	7,8	999,51	-1,40	-0,99	18,19	2,74	3,3	0,00	0,0
2006-12-10 17:00	142	33	100	3,3	18,43	-0,99	7,8	998,51	-1,40	-5,37	18,09	2,74	3,5	0,00	0,0
2006-12-10 17:30	137	33	100	3,1	18,33	-1,19	7,8	998,51	-1,60	-4,33	17,99	2,54	4,3	0,00	0,0
2006-12-10 18:00	144	32	100	2,8	18,23	-1,09	7,8	997,50	-1,50	-4,22	17,85	2,64	4,3	0,00	0,0
2006-12-10 18:30	127	32	100	1,8	18,03	-0,99	7,8	997,50	-1,40	-0,99	17,65	2,74	4,3	0,00	0,0
2006-12-10 19:00	144	32	100	2,2	17,93	-0,59	7,8	996,50	-1,00	-0,59	17,55	3,14	3,7	0,00	0,0
2006-12-10 19:30	139	32	100	3,0	17,83	-0,39	7,8	996,50	-0,80	-3,46	17,45	3,34	4,1	0,00	0,0
2006-12-10 20:00	142	32	100	3,3	17,73	-0,19	7,8	995,50	-0,60	-4,47	17,35	3,54	5,2	0,00	0,0
2006-12-10 20:30	155	32	100	5,4	17,63	0,01	7,8	994,50	-0,41	-9,18	17,25	3,74	5,8	0,00	0,0
2006-12-10 21:00	176	32	100	3,3	17,53	0,11	7,8	994,50	-0,31	-4,13	17,15	3,84	5,6	0,00	0,0
2006-12-10 21:30	150	32	100	4,3	17,43	0,01	7,8	994,50	-0,41	-6,69	17,05	3,74	5,6	0,00	0,0
2006-12-10 22:00	154	32	100	3,9	17,43	0,01	7,8	993,50	-0,41	-5,47	17,05	3,74	5,4	0,00	0,0
2006-12-10 22:30	165	32	100	2,6	17,53	0,01	7,8	993,50	-0,41	-1,79	17,15	3,74	4,7	0,00	0,0
2006-12-10 23:00	171	32	100	1,4	17,53	0,11	7,8	993,50	-0,31	0,11	17,15	3,84	4,3	0,00	0,0
2006-12-10 23:30	171	32	100	0,0	17,63	0,21	7,8	992,50	-0,21	0,21	17,25	3,94	3,1	0,00	0,0
2006-12-11 00:00	173	32	100	0,0	17,73	0,21	7,8	992,50	-0,21	0,21	17,35	3,94	0,0	0,00	0,0
2006-12-11 00:30	161	32	100	0,0	17,73	0,31	7,8	992,50	-0,11	0,31	17,35	4,04	0,0	0,00	0,0
2006-12-11 01:00	145	32	100	0,0	17,73	0,31	7,8	991,50	-0,11	0,31	17,35	4,04	0,0	0,00	0,0
2006-12-11 01:30	151	32	100	0,0	17,73	0,51	7,8	990,50	0,09	0,51	17,35	4,24	0,0	0,00	0,0
2006-12-11 02:00	145	32	100	2,2	17,83	0,41	7,8	990,50	-0,01	0,41	17,45	4,14	3,5	0,00	0,0
2006-12-11 02:30	138	32	100	4,3	17,83	0,61	7,8	990,50	0,19	-5,97	17,45	4,34	4,5	0,00	0,0
2006-12-11 03:00	100	32	100	3,9	17,83	0,82	7,8	989,50	0,39	-4,54	17,45	4,54	5,6	0,00	0,0
2006-12-11 03:30	150	32	100	4,5	17,83	0,92	7,8	989,50	0,49	-6,74	17,45	4,64	5,4	0,00	0,0
2006-12-11 04:00	141	32	100	2,2	17,93	1,12	7,8	988,50	0,69	1,12	17,55	4,85	4,5	0,00	0,0
2006-12-11 04:30	140	32	100	2,6	17,93	1,32	7,8	988,50	0,89	-0,42	17,55	5,05	3,5	0,00	0,0
2006-12-11 05:00	141	32	100	1,2	18,03	1,22	7,8	987,50	0,79	1,22	17,65	4,95	4,1	0,00	0,0
2006-12-11 05:30	119	32	100	3,0	18,03	1,22	7,8	987,50	0,79	-1,71	17,65	4,95	4,3	0,00	0,0
2006-12-11 06:00	169	32	100	3,3	17,93	1,42	8,4	987,50	0,99	-2,66	17,55	5,15	6,6	0,60	0,6
2006-12-11 06:30	146	32	100	5,2	17,73	1,42	9,6	986,50	0,99	-6,75	17,35	5,15	6,2	1,80	1,8
2006-12-11 07:00	177	32	100	3,3	17,63	1,62	10,8	986,50	1,19	-2,44	17,25	5,35	6,4	2,40	3,0
2006-12-11 07:30	135	32	100	3,5	17,53	1,82	12,0	986,50	1,39	-2,21	17,15	5,55	7,3	1,20	4,2
2006-12-11 08:00	148	32	100	3,3	17,53	2,02	12,6	985,50	1,59	-1,98	17,15	5,75	5,8	1,80	4,8
2006-12-11 08:30	140	32	100	4,3	17,63	1,92	13,8	985,50	1,49	-4,41	17,25	5,65	5,6	1,80	6,0
2006-12-11 09:00	146	32	100	3,1	17,63	2,12	14,4	985,50	1,69	-0,72	17,25	5,85	6,0	1,80	6,6
2006-12-11 09:30	158	32	100	2,6	17,73	2,42	14,4	984,50	1,99	0,74	17,35	6,15	5,6	0,60	6,6

Datum	Vindrikt °	Fukt inne Rh%	Fukt ute Rh%	Vindhast m/s	Temp in °C	Temp ute °C	Nb. Mån mm	Tryck Mbar	Dagggp °C	Kyleffekt °C	Vix inne °C	Vix ute °C	Vindby m/s	Korr lufttryck	Nederb./dygn mm
2006-12-11 10:00	167	32	100	2,4	17,83	2,72	15,6	984,50	2,29	1,06	17,45	6,45	6,0	1,20	7,8
2006-12-11 10:30	155	32	100	4,1	17,83	3,22	15,6	984,50	2,79	-2,84	17,45	6,95	6,9	1,20	7,8
2006-12-11 11:00	146	32	100	3,9	17,73	3,32	15,6	984,50	2,89	-1,62	17,35	7,05	7,1	0,00	7,8
2006-12-11 11:30	169	32	100	4,1	17,73	3,22	15,6	984,50	2,79	-2,84	17,35	6,95	7,1	0,00	7,8
2006-12-11 12:00	149	32	100	3,9	17,73	3,32	15,6	983,50	2,89	-1,62	17,35	7,05	6,0	0,00	7,8
2006-12-11 12:30	141	32	100	3,7	17,73	3,42	15,6	983,50	2,99	-1,50	17,35	7,15	5,6	0,00	7,8
2006-12-11 13:00	146	32	100	2,4	17,73	3,42	15,6	983,50	2,99	1,80	17,35	7,15	4,3	0,00	7,8
2006-12-11 13:30	123	32	100	1,6	17,73	3,42	15,6	983,50	2,99	3,42	17,35	7,15	4,7	0,00	7,8
2006-12-11 14:00	171	32	100	2,4	17,83	3,42	15,6	983,50	2,99	1,80	17,45	7,15	3,3	0,00	7,8
2006-12-11 14:30	138	32	100	2,6	17,93	3,32	15,6	982,50	2,89	1,69	17,55	7,05	3,7	0,00	7,8
2006-12-11 15:00	131	32	100	1,4	17,93	3,12	16,2	982,50	2,69	3,12	17,55	6,85	3,5	0,60	8,4
2006-12-11 15:30	124	32	100	0,0	18,03	3,32	18,0	982,50	2,89	3,32	17,65	7,05	3,1	2,40	10,2
2006-12-11 16:00	122	33	100	0,0	18,03	3,32	19,2	981,50	2,89	3,32	17,69	7,05	2,2	3,00	11,4
2006-12-11 16:30	123	33	100	0,0	18,03	3,22	21,0	981,50	2,79	3,22	17,69	6,95	1,8	3,00	13,2
2006-12-11 17:00	292	33	100	2,8	18,03	2,12	24,6	982,50	1,69	-0,72	17,69	5,85	4,7	5,40	16,8
2006-12-11 17:30	351	33	100	2,2	18,03	1,12	26,4	982,50	0,69	1,12	17,69	4,85	5,4	5,40	18,6
2006-12-11 18:00	328	33	100	0,0	18,03	1,02	26,4	982,50	0,59	1,02	17,69	4,75	3,1	1,80	18,6
2006-12-11 18:30	285	33	100	0,0	18,03	1,02	27,0	983,50	0,59	1,02	17,69	4,75	1,6	0,60	19,2
2006-12-11 19:00	285	33	100	0,0	17,93	1,02	27,0	982,50	0,59	1,02	17,59	4,75	0,0	0,60	19,2
2006-12-11 19:30	285	33	100	0,0	17,93	0,92	27,0	983,50	0,49	0,92	17,59	4,64	1,2	0,00	19,2
2006-12-11 20:00	285	32	100	0,0	17,83	0,82	27,0	983,50	0,39	0,82	17,45	4,54	1,2	0,00	19,2
2006-12-11 20:30	285	32	100	0,0	17,73	0,72	27,0	984,50	0,29	0,72	17,35	4,44	0,0	0,00	19,2
2006-12-11 21:00	285	32	100	0,0	17,63	0,41	27,0	984,50	-0,01	0,41	17,25	4,14	1,2	0,00	19,2
2006-12-11 21:30	285	33	100	0,0	17,53	0,01	27,0	984,50	-0,41	0,01	17,19	3,74	0,0	0,00	19,2
2006-12-11 22:00	285	33	100	0,0	17,53	-0,19	27,0	984,50	-0,60	-0,19	17,19	3,54	0,0	0,00	19,2
2006-12-11 22:30	283	33	100	1,2	17,53	0,01	27,0	985,50	-0,41	0,01	17,19	3,74	1,8	0,00	19,2
2006-12-11 23:00	283	33	100	0,0	17,73	-0,09	27,0	985,50	-0,51	-0,09	17,39	3,64	1,4	0,00	19,2
2006-12-11 23:30	283	33	100	0,0	17,83	-0,19	27,0	985,50	-0,60	-0,19	17,49	3,54	1,4	0,00	19,2
2006-12-12 00:00	283	33	100	0,0	17,93	-0,29	27,0	985,50	-0,70	-0,29	17,59	3,44	0,0	0,00	0,0
2006-12-12 00:30	283	33	100	0,0	18,03	-0,59	27,0	985,50	-1,00	-0,59	17,69	3,14	0,0	0,00	0,0
2006-12-12 01:00	283	33	100	0,0	18,03	-0,49	27,0	985,50	-0,90	-0,49	17,69	3,24	1,2	0,00	0,0
2006-12-12 01:30	283	33	100	0,0	18,03	-0,79	27,0	986,50	-1,20	-0,79	17,69	2,94	1,4	0,00	0,0
2006-12-12 02:00	283	33	100	0,0	18,03	-0,59	27,0	986,50	-1,00	-0,59	17,69	3,14	1,4	0,00	0,0
2006-12-12 02:30	283	33	100	0,0	17,93	-0,79	27,0	986,50	-1,20	-0,79	17,59	2,94	0,0	0,00	0,0
2006-12-12 03:00	283	33	100	0,0	17,93	-1,19	27,0	986,50	-1,60	-1,19	17,59	2,54	0,0	0,00	0,0
2006-12-12 03:30	283	33	100	0,0	17,93	-1,29	27,0	986,50	-1,70	-1,29	17,59	2,44	0,0	0,00	0,0
2006-12-12 04:00	283	33	100	0,0	17,93	-1,19	27,0	987,50	-1,60	-1,19	17,59	2,54	0,0	0,00	0,0
2006-12-12 04:30	283	32	100	0,0	17,93	-0,99	27,0	987,50	-1,40	-0,99	17,55	2,74	0,0	0,00	0,0
2006-12-12 05:00	283	32	100	0,0	18,03	-1,29	27,0	987,50	-1,70	-1,29	17,65	2,44	3,7	0,00	0,0
2006-12-12 05:30	283	32	100	0,0	18,03	-1,59	27,0	988,50	-2,00	-1,59	17,65	2,14	0,0	0,00	0,0
2006-12-12 06:00	283	32	100	0,0	18,03	-1,49	27,0	988,50	-1,90	-1,49	17,65	2,24	0,0	0,00	0,0
2006-12-12 06:30	283	32	100	0,0	17,93	-1,39	27,0	988,50	-1,80	-1,39	17,55	2,34	0,0	0,00	0,0
2006-12-12 07:00	283	32	97	0,0	17,93	-1,29	27,0	988,50	-2,13	-1,29	17,55	2,18	0,0	0,00	0,0
2006-12-12 07:30	283	32	97	0,0	17,93	-1,69	27,0	988,50	-2,53	-1,69	17,55	1,78	0,0	0,00	0,0
2006-12-12 08:00	283	32	94	0,0	17,83	-1,39	27,0	988,50	-2,67	-1,39	17,45	1,83	0,0	0,00	0,0
2006-12-12 08:30	283	32	96	0,0	17,93	-1,79	27,0	989,50	-2,77	-1,79	17,55	1,60	0,0	0,00	0,0
2006-12-12 09:00	283	32	97	0,0	17,93	-2,09	27,0	989,50	-2,92	-2,09	17,55	1,38	0,0	0,00	0,0
2006-12-12 09:30	282	32	98	0,0	18,03	-2,09	27,0	989,50	-2,78	-2,09	17,65	1,47	0,0	0,00	0,0
2006-12-12 10:00	282	32	97	2,2	18,13	-1,49	27,0	989,50	-2,33	-1,49	17,75	1,98	4,3	0,00	0,0
2006-12-12 10:30	145	32	94	4,1	18,13	-0,79	27,0	989,50	-2,07	-7,66	17,75	2,43	5,0	0,00	0,0

Datum	Vindrikt °	Fukt inne Rh%	Fukt ute Rh%	Vindhast m/s	Temp in °C	Temp ute °C	Nb. Mån mm	Tryck Mbar	Daggp °C	Kyleffekt °C	Vix inne °C	Vix ute °C	Vindby m/s	Korr lufttryck	Nederb./dygn mm
2006-12-12 11:00	143	32	92	3,9	18,13	-0,39	27,0	989,50	-1,98	-5,94	17,75	2,67	5,2	0,00	0,0
2006-12-12 11:30	149	32	91	2,0	18,03	-0,29	27,0	989,50	-2,03	-0,29	17,65	2,69	5,0	0,00	0,0
2006-12-12 12:00	168	32	92	3,5	17,93	-0,39	27,0	989,50	-1,98	-4,70	17,55	2,67	4,9	0,00	0,0
2006-12-12 12:30	167	32	92	1,8	17,73	-0,29	27,0	989,50	-1,88	-0,29	17,35	2,77	4,1	0,00	0,0
2006-12-12 13:00	167	32	91	2,6	17,53	-0,29	27,0	989,50	-2,03	-2,11	17,15	2,69	4,9	0,00	0,0
2006-12-12 13:30	126	32	91	1,4	17,43	-0,39	27,0	989,50	-2,13	-0,39	17,05	2,59	4,1	0,00	0,0
2006-12-12 14:00	153	32	93	3,5	17,53	-0,69	27,0	989,50	-2,12	-5,03	17,15	2,45	3,5	0,00	0,0
2006-12-12 14:30	177	32	91	2,4	17,73	-0,39	27,0	989,50	-2,13	-2,21	17,35	2,59	4,9	0,00	0,0
2006-12-12 15:00	157	32	90	3,3	17,83	-0,19	27,0	990,50	-2,09	-4,47	17,45	2,71	5,0	0,00	0,0
2006-12-12 15:30	151	32	89	3,1	17,93	-0,39	27,0	990,50	-2,44	-3,46	17,55	2,43	4,3	0,00	0,0
2006-12-12 16:00	171	32	91	2,0	17,93	-0,59	27,0	990,50	-2,33	-0,59	17,55	2,39	4,7	0,00	0,0
2006-12-12 16:30	177	32	91	3,3	17,83	-0,39	27,0	990,50	-2,13	-4,70	17,45	2,59	4,3	0,00	0,0
2006-12-12 17:00	147	32	90	1,4	17,73	-0,39	27,0	990,50	-2,28	-0,39	17,35	2,51	4,5	0,00	0,0
2006-12-12 17:30	139	32	90	0,0	17,73	-0,49	27,0	990,50	-2,38	-0,49	17,35	2,41	2,8	0,00	0,0
2006-12-12 18:00	127	32	91	1,4	17,63	-0,59	27,0	990,50	-2,33	-0,59	17,25	2,39	2,6	0,00	0,0
2006-12-12 18:30	116	32	91	2,0	17,73	-0,69	27,0	990,50	-2,43	-0,69	17,35	2,29	3,3	0,00	0,0
2006-12-12 19:00	126	32	92	2,6	17,73	-0,59	27,0	990,50	-2,17	-2,43	17,35	2,47	4,3	0,00	0,0
2006-12-12 19:30	148	32	92	2,4	17,83	-0,39	27,0	990,50	-1,98	-2,21	17,45	2,67	5,8	0,00	0,0
2006-12-12 20:00	133	32	91	2,8	17,83	-0,39	27,0	990,50	-2,13	-3,46	17,45	2,59	4,5	0,00	0,0
2006-12-12 20:30	151	32	92	2,6	17,73	-0,59	27,0	990,50	-2,17	-2,43	17,35	2,47	4,7	0,00	0,0
2006-12-12 21:00	134	32	92	3,3	17,73	-0,89	27,0	990,50	-2,47	-5,26	17,35	2,17	3,9	0,00	0,0
2006-12-12 21:30	149	32	93	2,4	17,73	-0,89	27,0	990,50	-2,32	-2,74	17,35	2,25	4,3	0,00	0,0
2006-12-12 22:00	111	32	93	1,2	17,63	-0,89	27,0	989,50	-2,32	-0,89	17,25	2,25	3,3	0,00	0,0
2006-12-12 22:30	98	32	93	2,2	17,63	-1,09	27,0	990,50	-2,52	-1,09	17,25	2,05	3,5	0,00	0,0
2006-12-12 23:00	127	32	92	2,2	17,63	-1,19	27,0	989,50	-2,77	-1,19	17,25	1,87	3,3	0,00	0,0
2006-12-12 23:30	124	32	93	2,2	17,73	-1,29	27,0	989,50	-2,72	-1,29	17,35	1,85	3,3	0,00	0,0
2006-12-13 00:00	119	32	93	1,2	17,93	-1,19	27,0	989,50	-2,62	-1,19	17,55	1,95	3,5	0,00	0,0
2006-12-13 00:30	138	32	93	1,6	18,03	-0,99	27,0	988,50	-2,42	-0,99	17,65	2,15	4,1	0,00	0,0
2006-12-13 01:00	106	32	92	2,4	18,03	-1,19	27,0	988,50	-2,77	-3,06	17,65	1,87	3,9	0,00	0,0
2006-12-13 01:30	134	32	95	2,4	18,03	-0,99	27,0	988,50	-2,12	-2,85	17,65	2,32	4,5	0,00	0,0
2006-12-13 02:00	146	32	95	2,4	18,03	-0,59	27,0	987,50	-1,72	-2,43	17,65	2,72	6,0	0,00	0,0
2006-12-13 02:30	153	32	95	4,7	17,83	-0,39	27,0	986,50	-1,53	-8,35	17,45	2,92	7,1	0,00	0,0
2006-12-13 03:00	127	31	95	1,2	17,83	-0,59	27,0	986,50	-1,72	-0,59	17,42	2,72	5,4	0,00	0,0
2006-12-13 03:30	137	32	97	3,0	17,83	-0,09	27,0	986,50	-0,94	-3,13	17,45	3,39	6,8	0,00	0,0
2006-12-13 04:00	150	32	96	4,1	17,83	0,01	27,0	986,50	-0,98	-6,69	17,45	3,40	5,0	0,00	0,0
2006-12-13 04:30	148	31	97	3,9	17,83	0,21	27,0	985,50	-0,64	-5,24	17,42	3,69	6,4	0,00	0,0
2006-12-13 05:00	143	31	97	4,7	17,73	0,01	27,0	985,50	-0,84	-7,86	17,32	3,49	7,5	0,00	0,0
2006-12-13 05:30	149	31	99	3,3	17,73	0,01	27,0	985,50	-0,55	-4,24	17,32	3,66	6,4	0,00	0,0
2006-12-13 06:00	122	31	100	1,4	17,73	-0,19	27,0	985,50	-0,60	-0,19	17,32	3,54	5,6	0,00	0,0
2006-12-13 06:30	152	31	100	1,8	17,73	-0,29	27,0	985,50	-0,70	-0,29	17,32	3,44	4,3	0,00	0,0
2006-12-13 07:00	134	31	100	2,6	17,83	-0,39	27,0	985,50	-0,80	-2,21	17,42	3,34	3,5	0,00	0,0
2006-12-13 07:30	129	31	100	0,0	17,93	-0,59	27,0	985,50	-1,00	-0,59	17,52	3,14	2,0	0,00	0,0
2006-12-13 08:00	101	32	100	0,0	17,93	-0,49	27,0	985,50	-0,90	-0,49	17,55	3,24	1,6	0,00	0,0
2006-12-13 08:30	160	32	100	0,0	18,03	-0,79	27,0	986,50	-1,20	-0,79	17,65	2,94	2,0	0,00	0,0
2006-12-13 09:00	158	32	100	1,2	18,03	-0,89	27,0	986,50	-1,30	-0,89	17,65	2,84	1,2	0,00	0,0
2006-12-13 09:30	157	32	100	0,0	18,03	-0,49	27,0	987,50	-0,90	-0,49	17,65	3,24	1,6	0,00	0,0
2006-12-13 10:00	157	32	100	0,0	18,03	-0,39	27,0	987,50	-0,80	-0,39	17,65	3,34	0,0	0,00	0,0
2006-12-13 10:30	157	32	100	0,0	18,03	-0,49	27,0	987,50	-0,90	-0,49	17,65	3,24	0,0	0,00	0,0
2006-12-13 11:00	165	32	100	0,0	18,03	-0,49	27,0	988,50	-0,90	-0,49	17,65	3,24	0,0	0,00	0,0
2006-12-13 11:30	179	32	100	0,0	18,03	-0,39	27,0	988,50	-0,80	-0,39	17,65	3,34	1,4	0,00	0,0

Datum	Vindrikt °	Fukt inne Rh%	Fukt ute Rh%	Vindhast m/s	Temp in °C	Temp ute °C	Nb. Mån mm	Tryck Mbar	Daggp °C	Kyleffekt °C	Vix inne °C	Vix ute °C	Vindby m/s	Korr lufttryck	Nederb./dygn mm
2006-12-13 12:00	294	32	100	1,4	18,03	0,01	27,0	989,50	-0,41	0,01	17,65	3,74	3,3	0,00	0,0
2006-12-13 12:30	266	32	100	0,0	18,03	-0,29	27,0	989,50	-0,70	-0,29	17,65	3,44	4,9	0,00	0,0
2006-12-13 13:00	287	32	100	1,4	18,03	-0,59	27,0	990,50	-1,00	-0,59	17,65	3,14	3,5	0,00	0,0
2006-12-13 13:30	291	32	100	2,4	17,93	0,01	27,0	990,50	-0,41	-1,79	17,55	3,74	5,8	0,00	0,0
2006-12-13 14:00	308	32	100	0,0	17,73	0,31	27,0	991,50	-0,11	0,31	17,35	4,04	6,0	0,00	0,0
2006-12-13 14:30	283	32	100	2,2	17,73	0,21	27,0	991,50	-0,21	0,21	17,35	3,94	3,3	0,00	0,0
2006-12-13 15:00	336	32	100	2,8	17,73	0,41	27,0	992,50	-0,01	-2,58	17,35	4,14	4,5	0,00	0,0
2006-12-13 15:30	299	32	100	3,0	17,73	0,21	27,0	992,50	-0,21	-2,80	17,35	3,94	4,3	0,00	0,0
2006-12-13 16:00	297	32	100	3,0	17,73	0,21	27,0	992,50	-0,21	-2,80	17,35	3,94	5,4	0,00	0,0
2006-12-13 16:30	311	32	100	1,2	17,73	-0,19	27,0	993,50	-0,60	-0,19	17,35	3,54	3,3	0,00	0,0
2006-12-13 17:00	262	32	100	0,0	17,93	-0,49	27,0	993,50	-0,90	-0,49	17,55	3,24	2,8	0,00	0,0
2006-12-13 17:30	262	32	100	0,0	18,03	-0,89	27,0	993,50	-1,30	-0,89	17,65	2,84	0,0	0,00	0,0
2006-12-13 18:00	240	32	100	0,0	18,03	-1,19	27,0	994,50	-1,60	-1,19	17,65	2,54	1,2	0,00	0,0
2006-12-13 18:30	238	32	100	0,0	18,03	-1,09	27,0	994,50	-1,50	-1,09	17,65	2,64	0,0	0,00	0,0
2006-12-13 19:00	227	32	100	0,0	17,93	-0,89	27,0	994,50	-1,30	-0,89	17,55	2,84	1,4	0,00	0,0
2006-12-13 19:30	193	32	100	0,0	17,73	-0,79	27,0	994,50	-1,20	-0,79	17,35	2,94	1,6	0,00	0,0
2006-12-13 20:00	193	32	100	0,0	17,63	-0,59	27,0	994,50	-1,00	-0,59	17,25	3,14	1,6	0,00	0,0
2006-12-13 20:30	172	32	100	0,0	17,53	-0,39	27,0	994,50	-0,80	-0,39	17,15	3,34	1,6	0,00	0,0
2006-12-13 21:00	162	32	100	1,2	17,53	-0,19	27,0	994,50	-0,60	-0,19	17,15	3,54	1,6	0,00	0,0
2006-12-13 21:30	138	32	100	0,0	17,53	-0,19	27,0	994,50	-0,60	-0,19	17,15	3,54	1,8	0,00	0,0
2006-12-13 22:00	159	32	97	1,2	17,73	-0,29	27,0	994,50	-1,13	-0,29	17,35	3,19	1,6	0,00	0,0
2006-12-13 22:30	149	32	95	0,0	17,73	-0,29	27,0	994,50	-1,43	-0,29	17,35	3,02	2,0	0,00	0,0
2006-12-13 23:00	146	32	93	0,0	17,83	-0,29	27,0	994,50	-1,73	-0,29	17,45	2,85	3,1	0,00	0,0
2006-12-13 23:30	135	32	91	0,0	17,93	-0,89	27,0	994,50	-2,62	-0,89	17,55	2,09	2,6	0,00	0,0
2006-12-14 00:00	170	32	91	0,0	17,93	-1,19	27,0	994,50	-2,92	-1,19	17,55	1,79	1,8	0,00	0,0
2006-12-14 00:30	157	32	91	0,0	17,93	-1,69	27,0	994,50	-3,41	-1,69	17,55	1,29	1,6	0,00	0,0
2006-12-14 01:00	182	32	92	0,0	17,83	-1,89	27,0	994,50	-3,46	-1,89	17,45	1,17	1,2	0,00	0,0
2006-12-14 01:30	182	32	92	0,0	17,83	-2,19	27,0	993,50	-3,75	-2,19	17,45	0,87	1,6	0,00	0,0
2006-12-14 02:00	182	32	92	0,0	17,83	-2,79	27,0	993,50	-4,35	-2,79	17,45	0,27	0,0	0,00	0,0
2006-12-14 02:30	184	32	93	0,0	17,93	-3,19	27,0	993,50	-4,59	-3,19	17,55	-0,05	1,2	0,00	0,0
2006-12-14 03:00	131	32	94	0,0	17,93	-3,39	27,0	993,50	-4,65	-3,39	17,55	-0,17	1,2	0,00	0,0
2006-12-14 03:30	114	32	96	0,0	18,03	-3,49	27,0	993,50	-4,46	-3,49	17,65	-0,10	0,0	0,00	0,0
2006-12-14 04:00	97	32	95	0,0	18,03	-3,79	27,0	992,50	-4,90	-3,79	17,65	-0,49	0,0	0,00	0,0
2006-12-14 04:30	97	32	95	0,0	18,13	-4,29	27,0	992,50	-5,39	-4,29	17,75	-0,99	0,0	0,00	0,0
2006-12-14 05:00	89	32	99	0,0	18,13	-3,99	27,0	992,50	-4,53	-3,99	17,75	-0,35	2,0	0,00	0,0
2006-12-14 05:30	97	32	100	2,4	18,03	-4,19	27,0	991,50	-4,59	-6,23	17,65	-0,46	2,4	0,00	0,0
2006-12-14 06:00	105	32	100	1,6	18,03	-4,39	27,0	991,50	-4,79	-4,39	17,65	-0,66	2,4	0,00	0,0
2006-12-14 06:30	118	32	100	0,0	18,03	-4,39	27,0	991,50	-4,79	-4,39	17,65	-0,66	2,2	0,00	0,0
2006-12-14 07:00	96	32	100	1,2	18,03	-4,49	27,0	990,50	-4,89	-4,49	17,65	-0,76	2,4	0,00	0,0
2006-12-14 07:30	84	32	99	0,0	18,03	-4,29	27,0	990,50	-4,83	-4,29	17,65	-0,65	2,4	0,00	0,0
2006-12-14 08:00	80	32	100	1,2	18,03	-4,49	27,0	989,50	-4,89	-4,49	17,65	-0,76	3,1	0,00	0,0
2006-12-14 08:30	96	32	100	1,6	18,13	-4,59	27,0	989,50	-4,99	-4,59	17,75	-0,86	3,9	0,00	0,0
2006-12-14 09:00	119	32	100	1,8	18,13	-4,09	27,0	989,50	-4,50	-4,09	17,75	-0,36	2,8	0,00	0,0
2006-12-14 09:30	99	32	100	1,6	18,23	-3,79	27,0	988,50	-4,20	-3,79	17,85	-0,06	3,1	0,00	0,0
2006-12-14 10:00	103	32	100	2,6	18,23	-3,39	27,0	988,50	-3,80	-5,38	17,85	0,34	3,5	0,00	0,0
2006-12-14 10:30	106	32	100	2,2	18,23	-3,39	27,0	987,50	-3,80	-3,39	17,85	0,34	3,0	0,00	0,0
2006-12-14 11:00	101	32	100	1,6	18,23	-3,19	27,0	986,50	-3,60	-3,19	17,85	0,54	3,7	0,00	0,0
2006-12-14 11:30	101	32	100	1,6	18,23	-3,09	27,0	986,50	-3,50	-3,09	17,85	0,64	3,0	0,00	0,0
2006-12-14 12:00	116	32	100	2,8	18,33	-2,69	27,0	985,50	-3,10	-5,97	17,95	1,04	3,5	0,00	0,0
2006-12-14 12:30	91	32	100	0,0	18,33	-2,49	27,0	984,50	-2,90	-2,49	17,95	1,24	3,9	0,00	0,0

Datum	Vindrikt °	Fukt inne Rh%	Fukt ute Rh%	Vindhast m/s	Temp in °C	Temp ute °C	Nb. Mån mm	Tryck Mbar	Dagggp °C	Kyleffekt °C	Vix inne °C	Vix ute °C	Vindby m/s	Korr lufttryck	Nederb./dygn mm
2006-12-14 13:00	86	32	100	0,0	18,33	-2,19	27,0	984,50	-2,60	-2,19	17,95	1,54	2,6	0,00	0,0
2006-12-14 13:30	121	32	100	0,0	18,33	-1,89	27,0	983,50	-2,30	-1,89	17,95	1,84	3,0	0,00	0,0
2006-12-14 14:00	139	32	100	2,0	18,33	-1,29	27,0	983,50	-1,70	-1,29	17,95	2,44	2,8	0,00	0,0
2006-12-14 14:30	124	32	100	0,0	18,33	-1,29	27,0	982,50	-1,70	-1,29	17,95	2,44	3,1	0,00	0,0
2006-12-14 15:00	124	32	100	0,0	18,33	-1,09	27,0	982,50	-1,50	-1,09	17,95	2,64	1,6	0,00	0,0
2006-12-14 15:30	115	32	100	0,0	18,33	-0,79	27,0	982,50	-1,20	-0,79	17,95	2,94	1,2	0,00	0,0
2006-12-14 16:00	121	32	100	0,0	18,33	-0,89	27,0	982,50	-1,30	-0,89	17,95	2,84	1,8	0,00	0,0
2006-12-14 16:30	120	32	100	0,0	18,33	-0,39	27,0	982,50	-0,80	-0,39	17,95	3,34	2,8	0,00	0,0
2006-12-14 17:00	286	32	100	0,0	18,23	-1,39	27,0	983,50	-1,80	-1,39	17,85	2,34	4,3	0,00	0,0
2006-12-14 17:30	187	32	100	0,0	18,23	-1,19	27,0	983,50	-1,60	-1,19	17,85	2,54	2,2	0,00	0,0
2006-12-14 18:00	202	32	100	0,0	18,13	-1,09	27,0	982,50	-1,50	-1,09	17,75	2,64	2,2	0,00	0,0
2006-12-14 18:30	286	32	100	4,3	18,13	-0,59	27,0	982,50	-1,00	-0,59	17,75	3,14	4,9	0,00	0,0
2006-12-14 19:00	266	32	100	2,4	18,03	0,21	27,0	983,50	-0,21	-1,58	17,65	3,94	5,2	0,00	0,0
2006-12-14 19:30	247	32	100	0,0	17,93	-0,39	27,0	983,50	-0,80	-0,39	17,55	3,34	3,0	0,00	0,0
2006-12-14 20:00	224	32	99	1,4	17,83	0,31	27,0	983,50	-0,25	0,31	17,45	3,96	6,8	0,00	0,0
2006-12-14 20:30	214	31	94	3,5	17,73	0,31	27,0	983,50	-0,98	-3,90	17,32	3,53	5,8	0,00	0,0
2006-12-14 21:00	266	31	96	3,0	17,73	0,31	27,0	984,50	-0,68	-2,69	17,32	3,70	4,7	0,00	0,0
2006-12-14 21:30	258	31	93	3,5	17,63	0,72	27,0	984,50	-0,74	-3,45	17,22	3,85	5,8	0,00	0,0
2006-12-14 22:00	255	31	92	1,6	17,53	0,72	27,0	985,50	-0,89	0,72	17,12	3,77	5,4	0,00	0,0
2006-12-14 22:30	200	31	92	2,2	17,53	0,51	27,0	985,50	-1,09	0,51	17,12	3,57	5,8	0,00	0,0
2006-12-14 23:00	251	31	91	5,0	17,53	0,61	27,0	985,50	-1,14	-7,76	17,12	3,59	6,8	0,00	0,0
2006-12-14 23:30	291	31	89	4,1	17,33	0,72	27,0	984,50	-1,36	-5,85	16,92	3,53	9,0	0,00	0,0
2006-12-15 00:00	241	31	86	3,7	17,23	0,61	27,0	984,50	-1,94	-4,77	16,82	3,19	6,9	0,00	0,0
2006-12-15 00:30	240	31	85	3,7	17,33	0,41	27,0	985,50	-2,30	-5,00	16,92	2,92	6,4	0,00	0,0
2006-12-15 01:00	259	31	85	4,1	17,33	0,31	27,0	985,50	-2,40	-6,33	16,92	2,82	7,3	0,00	0,0
2006-12-15 01:30	275	31	86	4,5	17,53	0,31	27,0	985,50	-2,23	-7,48	17,12	2,89	6,0	0,00	0,0
2006-12-15 02:00	264	31	84	2,2	17,63	0,31	27,0	985,50	-2,56	0,31	17,22	2,74	6,8	0,00	0,0
2006-12-15 02:30	327	31	84	2,4	17,63	0,31	27,0	986,50	-2,56	-1,48	17,22	2,74	6,0	0,00	0,0
2006-12-15 03:00	238	30	87	2,0	17,53	0,72	27,0	985,50	-1,68	0,72	17,08	3,37	7,1	0,00	0,0
2006-12-15 03:30	251	31	82	4,3	17,43	1,12	27,0	985,50	-2,12	-5,37	17,02	3,39	9,0	0,00	0,0
2006-12-15 04:00	251	31	81	3,7	17,23	1,02	27,0	986,50	-2,39	-4,30	16,82	3,22	7,5	0,00	0,0
2006-12-15 04:30	264	31	81	4,1	17,23	1,12	27,0	986,50	-2,29	-5,37	16,82	3,32	7,7	0,00	0,0
2006-12-15 05:00	253	31	81	0,0	17,23	0,61	27,0	986,50	-2,78	0,61	16,82	2,82	6,9	0,00	0,0
2006-12-15 05:30	271	31	83	3,5	17,33	0,61	27,0	986,50	-2,44	-3,57	16,92	2,97	6,9	0,00	0,0
2006-12-15 06:00	273	31	84	5,8	17,33	0,82	27,0	986,50	-2,07	-8,15	16,92	3,24	6,6	0,00	0,0
2006-12-15 06:30	250	31	82	2,2	17,33	0,82	27,0	986,50	-2,41	0,82	16,92	3,09	8,1	0,00	0,0
2006-12-15 07:00	262	31	82	2,6	17,43	0,61	27,0	986,50	-2,61	-1,16	17,02	2,89	5,0	0,00	0,0
2006-12-15 07:30	192	31	82	0,0	17,53	0,11	27,0	986,50	-3,09	0,11	17,12	2,39	3,5	0,00	0,0
2006-12-15 08:00	190	31	83	0,0	17,53	-0,69	27,0	987,50	-3,71	-0,69	17,12	1,67	1,8	0,00	0,0
2006-12-15 08:30	154	30	81	1,4	17,53	-0,79	27,0	987,50	-4,14	-0,79	17,08	1,42	2,6	0,00	0,0
2006-12-15 09:00	172	31	79	0,0	17,53	-0,49	27,0	988,50	-4,19	-0,49	17,12	1,57	3,0	0,00	0,0
2006-12-15 09:30	258	31	79	0,0	17,53	-0,39	27,0	988,50	-4,10	-0,39	17,12	1,67	3,7	0,00	0,0
2006-12-15 10:00	252	31	80	0,0	17,63	-0,59	27,0	988,50	-4,12	-0,59	17,22	1,54	1,2	0,00	0,0
2006-12-15 10:30	200	31	81	0,0	17,63	0,01	27,0	988,50	-3,36	0,01	17,22	2,22	2,2	0,00	0,0
2006-12-15 11:00	194	31	80	1,6	17,73	0,21	27,0	988,50	-3,34	0,21	17,32	2,35	4,5	0,00	0,0
2006-12-15 11:30	175	31	80	2,4	17,73	-0,09	27,0	988,50	-3,63	-1,90	17,32	2,04	4,5	0,00	0,0
2006-12-15 12:00	182	30	79	2,4	17,63	0,21	27,0	988,50	-3,51	-1,58	17,18	2,27	4,9	0,00	0,0
2006-12-15 12:30	241	30	77	2,4	17,53	0,92	27,0	989,50	-3,19	-0,84	17,08	2,83	5,8	0,00	0,0
2006-12-15 13:00	248	31	77	2,0	17,43	0,92	27,0	989,50	-3,19	0,92	17,02	2,83	4,1	0,00	0,0
2006-12-15 13:30	176	31	77	0,0	17,33	0,41	27,0	989,50	-3,68	0,41	16,92	2,33	3,5	0,00	0,0

Datum	Vindrikt °	Fukt inne Rh%	Fukt ute Rh%	Vindhast m/s	Temp in °C	Temp ute °C	Nb. Mån mm	Tryck Mbar	Daggp °C	Kyleffekt °C	Vix inne °C	Vix ute °C	Vindby m/s	Korr luftryck	Nederb./dygn mm
2006-12-15 14:00	239	31	79	2,0	17,23	0,82	27,0	989,50	-2,93	0,82	16,82	2,87	5,8	0,00	0,0
2006-12-15 14:30	256	31	81	3,0	17,03	0,21	27,0	989,50	-3,17	-2,80	16,62	2,42	5,0	0,00	0,0
2006-12-15 15:00	324	31	80	0,0	16,93	0,21	27,0	989,50	-3,34	0,21	16,52	2,35	5,8	0,00	0,0
2006-12-15 15:30	259	30	76	4,3	16,73	0,72	27,0	989,50	-3,57	-5,85	16,28	2,56	6,9	0,00	0,0
2006-12-15 16:00	251	30	75	2,2	16,73	0,92	27,0	989,50	-3,56	0,92	16,28	2,69	6,9	0,00	0,0
2006-12-15 16:30	253	30	73	0,0	16,93	1,12	27,0	989,50	-3,74	1,12	16,48	2,76	6,6	0,00	0,0
2006-12-15 17:00	181	31	73	0,0	17,23	1,02	27,0	989,50	-3,84	1,02	16,82	2,66	5,4	0,00	0,0
2006-12-15 17:30	266	31	71	3,0	17,33	0,92	27,0	989,50	-4,32	-2,03	16,92	2,42	5,6	0,00	0,0
2006-12-15 18:00	194	30	69	0,0	17,33	0,82	27,0	990,50	-4,81	0,82	16,88	2,19	4,7	0,00	0,0
2006-12-15 18:30	209	30	68	2,8	17,33	0,92	27,0	990,50	-4,92	-2,03	16,88	2,23	5,6	0,00	0,0
2006-12-15 19:00	264	30	68	2,4	17,13	0,92	27,0	989,50	-4,92	-0,84	16,68	2,23	7,3	0,00	0,0
2006-12-15 19:30	209	30	66	3,7	16,93	1,02	27,0	989,50	-5,24	-4,30	16,48	2,20	6,4	0,00	0,0
2006-12-15 20:00	251	30	66	3,7	16,93	1,12	27,0	989,50	-5,14	-4,19	16,48	2,30	6,8	0,00	0,0
2006-12-15 20:30	259	30	66	2,6	16,93	1,32	27,0	989,50	-4,95	-0,42	16,48	2,50	8,1	0,00	0,0
2006-12-15 21:00	243	30	69	3,0	17,13	1,52	27,0	989,50	-4,15	-1,38	16,68	2,89	9,2	0,00	0,0
2006-12-15 21:30	281	30	69	2,8	17,13	1,62	27,0	988,50	-4,05	-1,27	16,68	2,99	9,6	0,00	0,0
2006-12-15 22:00	250	30	75	2,6	17,03	1,72	27,0	988,50	-2,79	0,00	16,58	3,49	7,9	0,00	0,0
2006-12-15 22:30	253	30	92	4,5	16,83	1,12	27,0	988,50	-0,49	-6,49	16,38	4,17	10,9	0,00	0,0
2006-12-15 23:00	303	30	89	5,8	16,63	1,42	27,0	988,50	-0,67	-7,39	16,18	4,23	9,4	0,00	0,0
2006-12-16 23:30	303	30	89	5,8	16,63	1,42	27,0	988,50	-0,67	-7,39	16,18	4,23	9,4	0,00	0,0
2006-12-16 00:00	288	29	91	5,2	15,63	1,62	27,0	989,50	-0,16	-6,50	15,14	4,59	5,2	0,00	0,0
2006-12-16 00:30	293	30	92	4,9	15,33	1,52	27,0	990,50	-0,10	-6,00	14,88	4,57	13,0	0,00	0,0
2006-12-16 01:00	307	31	95	6,6	15,43	1,42	27,0	991,50	0,26	-8,65	15,01	4,72	14,2	0,00	0,0
2006-12-16 01:30	301	31	97	5,0	15,83	1,32	27,0	991,50	0,46	-6,88	15,41	4,79	9,8	0,00	0,0
2006-12-16 02:00	269	31	96	4,9	16,43	1,22	27,0	992,50	0,21	-6,37	16,01	4,60	8,9	0,00	0,0
2006-12-16 02:30	311	31	96	3,7	16,93	1,12	27,0	993,50	0,11	-4,19	16,52	4,50	7,1	0,00	0,0
2006-12-16 03:00	312	31	97	3,1	17,13	0,92	27,0	993,50	0,06	-2,03	16,72	4,39	8,5	0,00	0,0
2006-12-16 03:30	272	31	97	2,6	17,13	0,61	27,0	994,50	-0,24	-1,16	16,72	4,09	4,9	0,00	0,0
2006-12-16 04:00	287	31	99	0,0	17,03	0,31	27,0	994,50	-0,25	0,31	16,62	3,96	5,6	0,00	0,0
2006-12-16 04:30	215	31	98	0,0	16,93	-0,49	27,0	995,50	-1,19	-0,49	16,52	3,07	2,6	0,00	0,0
2006-12-16 05:00	298	31	100	2,4	16,93	-0,39	27,0	995,50	-0,80	-2,21	16,52	3,34	3,7	0,00	0,0
2006-12-16 05:30	277	31	99	0,0	16,93	-1,19	27,0	995,50	-1,74	-1,19	16,52	2,46	3,0	0,00	0,0
2006-12-16 06:00	277	31	100	0,0	17,13	-1,59	27,0	996,50	-2,00	-1,59	16,72	2,14	0,0	0,00	0,0
2006-12-16 06:30	277	31	100	0,0	17,33	-1,69	27,0	996,50	-2,10	-1,69	16,92	2,04	0,0	0,00	0,0
2006-12-16 07:00	280	31	100	0,0	17,53	-1,79	27,0	996,50	-2,20	-1,79	17,12	1,94	0,0	0,00	0,0
2006-12-16 07:30	331	30	100	0,0	17,63	-1,29	27,0	996,50	-1,70	-1,29	17,18	2,44	1,6	0,00	0,0
2006-12-16 08:00	344	30	100	0,0	17,53	-1,29	27,0	996,50	-1,70	-1,29	17,08	2,44	1,6	0,00	0,0
2006-12-16 08:30	331	31	100	0,0	17,53	-1,59	27,0	996,50	-2,00	-1,59	17,12	2,14	2,0	0,00	0,0
2006-12-16 09:00	338	31	100	0,0	17,43	-2,29	27,0	996,50	-2,70	-2,29	17,02	1,44	0,0	0,00	0,0
2006-12-16 09:30	351	31	100	0,0	17,33	-2,29	27,0	997,50	-2,70	-2,29	16,92	1,44	1,8	0,00	0,0
2006-12-16 10:00	342	31	100	0,0	17,33	-2,39	27,0	997,50	-2,80	-2,39	16,92	1,34	1,6	0,00	0,0
2006-12-16 10:30	342	31	100	0,0	17,33	-2,69	27,0	997,50	-3,10	-2,69	16,92	1,04	0,0	0,00	0,0
2006-12-16 11:00	342	31	100	0,0	17,43	-2,89	27,0	997,50	-3,30	-2,89	17,02	0,84	0,0	0,00	0,0
2006-12-16 11:30	342	31	100	0,0	17,53	-3,09	27,0	998,51	-3,50	-3,09	17,12	0,64	0,0	0,00	0,0
2006-12-16 12:00	338	30	100	1,2	17,63	-2,19	27,0	997,50	-2,60	-2,19	17,18	1,54	1,8	0,00	0,0
2006-12-16 12:30	344	31	100	0,0	17,63	-1,89	27,0	997,50	-2,30	-1,89	17,22	1,84	2,8	0,00	0,0
2006-12-16 13:00	323	31	100	0,0	17,53	-1,99	27,0	997,50	-2,40	-1,99	17,12	1,74	3,0	0,00	0,0
2006-12-16 13:30	323	31	100	0,0	17,53	-2,19	27,0	997,50	-2,60	-2,19	17,12	1,54	0,0	0,00	0,0
2006-12-16 14:00	323	31	100	0,0	17,43	-2,29	27,0	997,50	-2,70	-2,29	17,02	1,44	1,2	0,00	0,0
2006-12-16 14:30	314	31	100	0,0	17,33	-1,69	27,0	997,50	-2,10	-1,69	16,92	2,04	2,4	0,00	0,0

Datum	Vindrikt °	Fukt inne Rh%	Fukt ute Rh%	Vindhast m/s	Temp in °C	Temp ute °C	Nb. Mån mm	Tryck Mbar	Daggp °C	Kyleffekt °C	Vix inne °C	Vix ute °C	Vindby m/s	Korr lufttryck	Nederb./dygn mm
2006-12-16 15:00	329	31	100	0,0	17,33	-1,69	27,0	997,50	-2,10	-1,69	16,92	2,04	2,0	0,00	0,0
2006-12-16 15:30	322	31	98	0,0	17,43	-1,69	27,0	997,50	-2,38	-1,69	17,02	1,87	1,4	0,00	0,0
2006-12-16 16:00	226	31	98	0,0	17,53	-1,99	27,0	997,50	-2,68	-1,99	17,12	1,57	1,2	0,00	0,0
2006-12-16 16:30	226	31	99	0,0	17,53	-2,09	27,0	998,51	-2,64	-2,09	17,12	1,56	0,0	0,00	0,0
2006-12-16 17:00	226	31	99	0,0	17,43	-2,29	27,0	998,51	-2,84	-2,29	17,02	1,36	0,0	0,00	0,0
2006-12-16 17:30	230	31	100	0,0	17,33	-2,59	27,0	998,51	-3,00	-2,59	16,92	1,14	0,0	0,00	0,0
2006-12-16 18:00	329	31	100	0,0	17,33	-2,39	27,0	998,51	-2,80	-2,39	16,92	1,34	0,0	0,00	0,0
2006-12-16 18:30	351	31	100	0,0	17,23	-2,29	27,0	998,51	-2,70	-2,29	16,82	1,44	1,6	0,00	0,0
2006-12-16 19:00	351	31	100	0,0	17,13	-2,09	27,0	998,51	-2,50	-2,09	16,72	1,64	1,4	0,00	0,0
2006-12-16 19:30	351	31	100	0,0	17,03	-2,59	27,0	999,51	-3,00	-2,59	16,62	1,14	0,0	0,00	0,0
2006-12-16 20:00	351	31	100	0,0	17,03	-2,89	27,0	999,51	-3,30	-2,89	16,62	0,84	0,0	0,00	0,0
2006-12-16 20:30	351	31	100	0,0	16,93	-3,09	27,0	999,51	-3,50	-3,09	16,52	0,64	0,0	0,00	0,0
2006-12-16 21:00	351	31	100	0,0	16,83	-2,69	27,0	999,51	-3,10	-2,69	16,42	1,04	0,0	0,00	0,0
2006-12-16 21:30	351	31	100	0,0	16,83	-2,59	27,0	1000,51	-3,00	-2,59	16,42	1,14	0,0	0,00	0,0
2006-12-16 22:00	351	31	100	0,0	16,83	-2,59	27,0	1000,51	-3,00	-2,59	16,42	1,14	0,0	0,00	0,0
2006-12-16 22:30	323	31	100	0,0	16,73	-2,39	27,0	1000,51	-2,80	-2,39	16,32	1,34	0,0	0,00	0,0
2006-12-16 23:00	323	31	100	0,0	16,63	-2,99	27,0	1000,51	-3,40	-2,99	16,22	0,74	0,0	0,00	0,0
2006-12-16 23:30	336	31	100	0,0	17,23	-3,59	27,0	1001,51	-4,00	-3,59	16,82	0,14	0,0	0,00	0,0
2006-12-17 00:00	294	31	100	0,0	17,73	-3,59	27,0	1001,51	-4,00	-3,59	17,32	0,14	1,2	0,00	0,0
2006-12-17 00:30	294	32	100	0,0	18,13	-4,39	27,0	1002,51	-4,79	-4,39	17,75	-0,66	0,0	0,00	0,0
2006-12-17 01:00	294	32	100	0,0	18,23	-4,49	27,0	1002,51	-4,89	-4,49	17,85	-0,76	1,4	0,00	0,0
2006-12-17 01:30	287	31	100	0,0	18,23	-4,69	27,0	1002,51	-5,09	-4,69	17,82	-0,96	2,0	0,00	0,0
2006-12-17 02:00	286	31	100	0,0	18,43	-5,29	27,0	1002,51	-5,69	-5,29	18,02	-1,56	0,0	0,00	0,0
2006-12-17 02:30	286	31	100	0,0	18,53	-5,49	27,0	1002,51	-5,89	-5,49	18,12	-1,76	0,0	0,00	0,0
2006-12-17 03:00	292	31	100	0,0	18,53	-4,99	27,0	1002,51	-5,39	-4,99	18,12	-1,26	1,4	0,00	0,0
2006-12-17 03:30	295	31	100	0,0	18,43	-4,89	27,0	1002,51	-5,29	-4,89	18,02	-1,16	1,8	0,00	0,0
2006-12-17 04:00	294	31	100	0,0	18,33	-4,99	27,0	1002,51	-5,39	-4,99	17,92	-1,26	1,6	0,00	0,0
2006-12-17 04:30	305	31	100	0,0	18,23	-4,99	27,0	1002,51	-5,39	-4,99	17,82	-1,26	1,6	0,00	0,0
2006-12-17 05:00	328	31	100	0,0	18,33	-4,89	27,0	1002,51	-5,29	-4,89	17,92	-1,16	1,2	0,00	0,0
2006-12-17 05:30	328	31	100	0,0	18,43	-4,99	27,0	1002,51	-5,39	-4,99	18,02	-1,26	0,0	0,00	0,0
2006-12-17 06:00	328	31	100	0,0	18,63	-5,09	27,0	1002,51	-5,49	-5,09	18,22	-1,36	0,0	0,00	0,0
2006-12-17 06:30	328	30	100	0,0	18,73	-5,49	27,0	1002,51	-5,89	-5,49	18,28	-1,76	0,0	0,00	0,0
2006-12-17 07:00	328	30	100	0,0	18,73	-5,79	27,0	1003,51	-6,19	-5,79	18,28	-2,06	0,0	0,00	0,0
2006-12-17 07:30	328	30	100	0,0	18,73	-5,69	27,0	1003,51	-6,09	-5,69	18,28	-1,96	0,0	0,00	0,0
2006-12-17 08:00	328	30	100	0,0	18,73	-5,39	27,0	1003,51	-5,79	-5,39	18,28	-1,66	0,0	0,00	0,0
2006-12-17 08:30	328	30	100	0,0	18,63	-5,19	27,0	1003,51	-5,59	-5,19	18,18	-1,46	0,0	0,00	0,0
2006-12-17 09:00	328	30	100	0,0	18,63	-4,89	27,0	1003,51	-5,29	-4,89	18,18	-1,16	0,0	0,00	0,0
2006-12-17 09:30	328	30	100	0,0	18,63	-4,59	27,0	1003,51	-4,99	-4,59	18,18	-0,86	0,0	0,00	0,0
2006-12-17 10:00	328	30	100	0,0	18,63	-4,39	27,0	1004,51	-4,79	-4,39	18,18	-0,66	0,0	0,00	0,0
2006-12-17 10:30	220	30	100	0,0	18,63	-4,19	27,0	1004,51	-4,59	-4,19	18,18	-0,46	0,0	0,00	0,0
2006-12-17 11:00	220	30	100	0,0	18,63	-4,09	27,0	1004,51	-4,50	-4,09	18,18	-0,36	0,0	0,00	0,0
2006-12-17 11:30	220	30	100	0,0	18,63	-4,39	27,0	1004,51	-4,79	-4,39	18,18	-0,66	0,0	0,00	0,0
2006-12-17 12:00	220	30	100	0,0	18,63	-4,49	27,0	1004,51	-4,89	-4,49	18,18	-0,76	0,0	0,00	0,0
2006-12-17 12:30	222	30	100	0,0	18,63	-4,69	27,0	1004,51	-5,09	-4,69	18,18	-0,96	0,0	0,00	0,0
2006-12-17 13:00	222	30	100	0,0	18,53	-5,19	27,0	1004,51	-5,59	-5,19	18,08	-1,46	0,0	0,00	0,0
2006-12-17 13:30	227	31	100	0,0	18,53	-5,49	27,0	1004,51	-5,89	-5,49	18,12	-1,76	0,0	0,00	0,0
2006-12-17 14:00	227	31	100	0,0	18,53	-5,29	27,0	1004,51	-5,69	-5,29	18,12	-1,56	0,0	0,00	0,0
2006-12-17 14:30	227	30	100	0,0	18,63	-5,49	27,0	1004,51	-5,89	-5,49	18,18	-1,76	0,0	0,00	0,0
2006-12-17 15:00	226	30	100	0,0	18,63	-5,69	27,0	1004,51	-6,09	-5,69	18,18	-1,96	0,0	0,00	0,0
2006-12-17 15:30	189	30	100	0,0	18,63	-5,69	27,0	1004,51	-6,09	-5,69	18,18	-1,96	1,4	0,00	0,0

Datum	Vindrikt °	Fukt inne Rh%	Fukt ute Rh%	Vindhast m/s	Temp in °C	Temp ute °C	Nb. Mån mm	Tryck Mbar	Daggp °C	Kyleffekt °C	Vix inne °C	Vix ute °C	Vindby m/s	Korr lufttryck	Nederb./dygn mm
2006-12-17 16:00	203	30	100	0,0	18,53	-5,09	27,0	1003,51	-5,49	-5,09	18,08	-1,36	1,8	0,00	0,0
2006-12-17 16:30	257	30	100	0,0	18,53	-4,59	27,0	1003,51	-4,99	-4,59	18,08	-0,86	1,8	0,00	0,0
2006-12-17 17:00	295	30	100	0,0	18,53	-4,19	27,0	1004,51	-4,59	-4,19	18,08	-0,46	1,6	0,00	0,0
2006-12-17 17:30	307	30	100	1,6	18,53	-4,09	27,0	1005,51	-4,50	-4,09	18,08	-0,36	3,1	0,00	0,0
2006-12-17 18:00	336	30	99	1,4	18,43	-4,49	27,0	1005,51	-5,03	-4,49	17,98	-0,85	2,6	0,00	0,0
2006-12-17 18:30	304	30	95	1,2	18,13	-4,99	27,0	1005,51	-6,09	-4,99	17,68	-1,69	2,8	0,00	0,0
2006-12-17 19:00	306	30	94	0,0	17,93	-5,19	27,0	1006,51	-6,43	-5,19	17,48	-1,97	2,8	0,00	0,0
2006-12-17 19:30	295	30	94	0,0	17,73	-5,59	27,0	1006,51	-6,82	-5,59	17,28	-2,37	1,8	0,00	0,0
2006-12-17 20:00	294	30	94	0,0	17,63	-5,99	27,0	1006,51	-7,22	-5,99	17,18	-2,77	0,0	0,00	0,0
2006-12-17 20:30	294	30	93	0,0	17,63	-6,59	27,0	1007,51	-7,96	-6,59	17,18	-3,46	0,0	0,00	0,0
2006-12-17 21:00	295	30	95	0,0	17,73	-6,49	27,0	1007,51	-7,57	-6,49	17,28	-3,19	0,0	0,00	0,0
2006-12-17 21:30	312	30	93	0,0	17,73	-5,89	27,0	1007,51	-7,27	-5,89	17,28	-2,76	2,6	0,00	0,0
2006-12-17 22:00	334	30	91	0,0	17,73	-6,19	27,0	1008,51	-7,85	-6,19	17,28	-3,22	1,8	0,00	0,0
2006-12-17 22:30	336	30	91	0,0	17,83	-6,59	27,0	1008,51	-8,25	-6,59	17,38	-3,62	1,4	0,00	0,0
2006-12-17 23:00	336	30	94	0,0	17,83	-7,19	27,6	1008,51	-8,41	-7,19	17,38	-3,97	3,7	0,60	0,6
2006-12-17 23:30	338	30	93	0,0	17,83	-6,59	27,6	1008,51	-7,96	-6,59	17,38	-3,46	1,4	0,60	0,6
2006-12-18 00:00	338	30	93	0,0	17,73	-7,09	27,6	1009,51	-8,45	-7,09	17,28	-3,96	0,0	0,00	0,0
2006-12-18 00:30	342	30	93	0,0	17,73	-6,79	27,6	1009,51	-8,16	-6,79	17,28	-3,66	1,4	0,00	0,0
2006-12-18 01:00	340	30	93	0,0	17,73	-7,29	27,6	1009,51	-8,65	-7,29	17,28	-4,16	1,4	0,00	0,0
2006-12-18 01:30	340	30	91	0,0	17,83	-8,39	27,6	1009,51	-10,02	-8,39	17,38	-5,42	0,0	0,00	0,0
2006-12-18 02:00	340	30	94	0,0	17,93	-8,69	27,6	1010,51	-9,90	-8,69	17,48	-5,47	0,0	0,00	0,0
2006-12-18 02:30	340	30	94	0,0	17,93	-8,99	27,6	1010,51	-10,19	-8,99	17,48	-5,78	0,0	0,00	0,0
2006-12-18 03:00	340	30	94	0,0	18,03	-9,09	27,6	1010,51	-10,29	-9,09	17,58	-5,88	0,0	0,00	0,0
2006-12-18 03:30	340	30	94	0,0	18,03	-9,39	27,6	1010,51	-10,59	-9,39	17,58	-6,18	0,0	0,00	0,0
2006-12-18 04:00	340	30	96	0,0	18,03	-9,19	27,6	1010,51	-10,12	-9,19	17,58	-5,81	0,0	0,00	0,0
2006-12-18 04:30	340	30	96	0,0	18,13	-9,09	27,6	1010,51	-10,02	-9,09	17,68	-5,71	0,0	0,00	0,0
2006-12-18 05:00	340	30	98	0,0	18,13	-8,59	27,6	1010,51	-9,25	-8,59	17,68	-5,04	0,0	0,00	0,0
2006-12-18 05:30	340	30	100	0,0	18,03	-7,89	27,6	1010,51	-8,29	-7,89	17,58	-4,16	0,0	0,00	0,0
2006-12-18 06:00	340	30	100	0,0	18,03	-7,79	27,6	1010,51	-8,19	-7,79	17,58	-4,06	0,0	0,00	0,0
2006-12-18 06:30	340	30	100	0,0	18,03	-7,29	27,6	1011,51	-7,69	-7,29	17,58	-3,56	0,0	0,00	0,0
2006-12-18 07:00	340	30	100	0,0	18,03	-7,09	27,6	1011,51	-7,49	-7,09	17,58	-3,36	0,0	0,00	0,0
2006-12-18 07:30	340	30	100	0,0	17,93	-6,79	27,6	1011,51	-7,19	-6,79	17,48	-3,06	0,0	0,00	0,0
2006-12-18 08:00	340	30	100	0,0	17,93	-6,99	27,6	1010,51	-7,39	-6,99	17,48	-3,26	0,0	0,00	0,0
2006-12-18 08:30	340	30	100	0,0	17,93	-6,29	27,6	1010,51	-6,69	-6,29	17,48	-2,56	0,0	0,00	0,0
2006-12-18 09:00	339	30	100	0,0	17,83	-6,09	27,6	1010,51	-6,49	-6,09	17,38	-2,36	1,2	0,00	0,0
2006-12-18 09:30	339	30	100	0,0	17,83	-6,09	27,6	1010,51	-6,49	-6,09	17,38	-2,36	0,0	0,00	0,0
2006-12-18 10:00	340	30	100	0,0	17,83	-5,99	27,6	1010,51	-6,39	-5,99	17,38	-2,26	0,0	0,00	0,0
2006-12-18 10:30	340	30	100	0,0	17,83	-5,89	27,6	1010,51	-6,29	-5,89	17,38	-2,16	0,0	0,00	0,0
2006-12-18 11:00	340	30	100	0,0	17,83	-5,59	27,6	1010,51	-5,99	-5,59	17,38	-1,86	0,0	0,00	0,0
2006-12-18 11:30	340	30	100	0,0	17,73	-5,19	27,6	1010,51	-5,59	-5,19	17,28	-1,46	0,0	0,00	0,0
2006-12-18 12:00	340	30	100	0,0	17,73	-4,99	27,6	1010,51	-5,39	-4,99	17,28	-1,26	0,0	0,00	0,0
2006-12-18 12:30	340	30	100	0,0	17,73	-4,79	27,6	1010,51	-5,19	-4,79	17,28	-1,06	0,0	0,00	0,0
2006-12-18 13:00	340	30	100	0,0	17,73	-4,89	27,6	1010,51	-5,29	-4,89	17,28	-1,16	0,0	0,00	0,0
2006-12-18 13:30	340	30	100	0,0	17,73	-4,59	27,6	1011,51	-4,99	-4,59	17,28	-0,86	0,0	0,00	0,0
2006-12-18 14:00	340	30	100	0,0	17,83	-4,59	27,6	1011,51	-4,99	-4,59	17,38	-0,86	0,0	0,00	0,0
2006-12-18 14:30	340	30	100	0,0	17,83	-4,99	27,6	1011,51	-5,39	-4,99	17,38	-1,26	3,3	0,00	0,0
2006-12-18 15:00	322	30	100	0,0	17,73	-5,19	27,6	1012,51	-5,59	-5,19	17,28	-1,46	1,2	0,00	0,0
2006-12-18 15:30	327	30	100	0,0	17,73	-5,49	27,6	1012,51	-5,89	-5,49	17,28	-1,76	1,2	0,00	0,0
2006-12-18 16:00	339	30	100	0,0	17,63	-5,79	27,6	1013,51	-6,19	-5,79	17,18	-2,06	1,4	0,00	0,0
2006-12-18 16:30	339	30	100	0,0	17,63	-6,39	27,6	1013,51	-6,79	-6,39	17,18	-2,66	0,0	0,00	0,0

Datum	Vindrikt °	Fukt inne Rh%	Fukt ute Rh%	Vindhast m/s	Temp in °C	Temp ute °C	Nb. Mån mm	Tryck Mbar	Daggp °C	Kyleffekt °C	Vix inne °C	Vix ute °C	Vindby m/s	Korr lufttryck	Nederb./dygn mm
2006-12-18 17:00	335	30	100	0,0	17,53	-6,19	27,6	1014,51	-6,59	-6,19	17,08	-2,46	1,4	0,00	0,0
2006-12-18 17:30	346	30	99	0,0	17,63	-6,29	27,6	1014,51	-6,82	-6,29	17,18	-2,65	1,4	0,00	0,0
2006-12-18 18:00	346	30	99	0,0	17,73	-6,49	27,6	1014,51	-7,02	-6,49	17,28	-2,85	1,2	0,00	0,0
2006-12-18 18:30	322	30	100	0,0	17,73	-6,49	27,6	1015,51	-6,89	-6,49	17,28	-2,76	1,2	0,00	0,0
2006-12-18 19:00	322	29	100	0,0	17,73	-6,79	27,6	1015,51	-7,19	-6,79	17,24	-3,06	1,4	0,00	0,0
2006-12-18 19:30	319	29	100	0,0	17,73	-7,09	27,6	1015,51	-7,49	-7,09	17,24	-3,36	1,2	0,00	0,0
2006-12-18 20:00	304	29	100	0,0	17,73	-6,89	27,6	1015,51	-7,29	-6,89	17,24	-3,16	1,8	0,00	0,0
2006-12-18 20:30	305	29	100	0,0	17,63	-6,59	27,6	1015,51	-6,99	-6,59	17,14	-2,86	0,0	0,00	0,0
2006-12-18 21:00	304	29	100	0,0	17,53	-6,39	27,6	1015,51	-6,79	-6,39	17,04	-2,66	0,0	0,00	0,0
2006-12-18 21:30	299	29	100	0,0	17,53	-5,99	27,6	1015,51	-6,39	-5,99	17,04	-2,26	1,8	0,00	0,0
2006-12-18 22:00	290	29	100	0,0	17,53	-5,69	27,6	1015,51	-6,09	-5,69	17,04	-1,96	1,6	0,00	0,0
2006-12-18 22:30	293	30	100	0,0	17,53	-5,19	27,6	1016,51	-5,59	-5,19	17,08	-1,46	3,1	0,00	0,0
2006-12-18 23:00	323	30	100	0,0	17,53	-4,89	27,6	1016,51	-5,29	-4,89	17,08	-1,16	1,8	0,00	0,0
2006-12-18 23:30	295	30	100	0,0	17,53	-4,69	27,6	1016,51	-5,09	-4,69	17,08	-0,96	1,8	0,00	0,0
2006-12-19 00:00	295	29	100	0,0	17,53	-4,49	27,6	1016,51	-4,89	-4,49	17,04	-0,76	0,0	0,00	0,0
2006-12-19 00:30	302	29	100	0,0	17,53	-4,29	27,6	1016,51	-4,69	-4,29	17,04	-0,56	0,0	0,00	0,0
2006-12-19 01:00	302	30	100	0,0	17,63	-4,19	27,6	1016,51	-4,59	-4,19	17,18	-0,46	0,0	0,00	0,0
2006-12-19 01:30	302	30	100	0,0	17,63	-4,09	27,6	1016,51	-4,50	-4,09	17,18	-0,36	0,0	0,00	0,0
2006-12-19 02:00	302	30	100	0,0	17,73	-3,99	27,6	1016,51	-4,40	-3,99	17,28	-0,26	0,0	0,00	0,0
2006-12-19 02:30	302	30	100	0,0	17,73	-4,19	27,6	1016,51	-4,59	-4,19	17,28	-0,46	0,0	0,00	0,0
2006-12-19 03:00	302	30	100	0,0	17,73	-4,49	27,6	1016,51	-4,89	-4,49	17,28	-0,76	0,0	0,00	0,0
2006-12-19 03:30	302	30	100	0,0	17,73	-4,39	27,6	1016,51	-4,79	-4,39	17,28	-0,66	0,0	0,00	0,0
2006-12-19 04:00	344	30	100	0,0	17,73	-3,99	27,6	1016,51	-4,40	-3,99	17,28	-0,26	0,0	0,00	0,0
2006-12-19 04:30	344	30	100	0,0	17,83	-3,79	27,6	1016,51	-4,20	-3,79	17,38	-0,06	0,0	0,00	0,0
2006-12-19 05:00	344	30	100	0,0	17,83	-3,89	27,6	1016,51	-4,30	-3,89	17,38	-0,16	0,0	0,00	0,0
2006-12-19 05:30	344	30	100	0,0	17,83	-3,99	27,6	1016,51	-4,40	-3,99	17,38	-0,26	0,0	0,00	0,0
2006-12-19 06:00	344	30	100	0,0	17,83	-3,99	27,6	1016,51	-4,40	-3,99	17,38	-0,26	0,0	0,00	0,0
2006-12-19 06:30	344	30	100	0,0	17,83	-4,29	27,6	1015,51	-4,69	-4,29	17,38	-0,56	0,0	0,00	0,0
2006-12-19 07:00	344	30	100	0,0	17,83	-4,29	27,6	1015,51	-4,69	-4,29	17,38	-0,56	0,0	0,00	0,0
2006-12-19 07:30	344	30	100	0,0	17,73	-3,79	27,6	1015,51	-4,20	-3,79	17,28	-0,06	0,0	0,00	0,0
2006-12-19 08:00	109	30	100	0,0	17,73	-3,29	27,6	1015,51	-3,70	-3,29	17,28	0,44	0,0	0,00	0,0
2006-12-19 08:30	142	30	100	0,0	17,73	-2,99	27,6	1014,51	-3,40	-2,99	17,28	0,74	0,0	0,00	0,0
2006-12-19 09:00	142	30	100	0,0	17,83	-2,99	27,6	1014,51	-3,40	-2,99	17,38	0,74	0,0	0,00	0,0
2006-12-19 09:30	146	30	100	0,0	17,83	-2,69	27,6	1013,51	-3,10	-2,69	17,38	1,04	0,0	0,00	0,0
2006-12-19 10:00	147	30	100	0,0	17,83	-2,49	27,6	1013,51	-2,90	-2,49	17,38	1,24	1,2	0,00	0,0
2006-12-19 10:30	156	30	100	0,0	17,83	-2,29	27,6	1012,51	-2,70	-2,29	17,38	1,44	1,6	0,00	0,0
2006-12-19 11:00	166	30	100	0,0	17,73	-2,19	27,6	1011,51	-2,60	-2,19	17,28	1,54	2,0	0,00	0,0
2006-12-19 11:30	174	29	100	1,2	17,53	-2,09	27,6	1011,51	-2,50	-2,09	17,04	1,64	2,2	0,00	0,0
2006-12-19 12:00	174	30	100	0,0	17,53	-2,09	27,6	1010,51	-2,50	-2,09	17,08	1,64	2,8	0,00	0,0
2006-12-19 12:30	174	30	100	1,4	17,43	-2,19	27,6	1009,51	-2,60	-2,19	16,98	1,54	2,2	0,00	0,0
2006-12-19 13:00	174	30	100	1,6	17,33	-2,29	27,6	1008,51	-2,70	-2,29	16,88	1,44	3,7	0,00	0,0
2006-12-19 13:30	173	30	100	1,8	17,33	-2,39	27,6	1006,51	-2,80	-2,39	16,88	1,34	3,7	0,00	0,0
2006-12-19 14:00	173	29	100	1,2	17,23	-2,39	27,6	1005,51	-2,80	-2,39	16,74	1,34	3,7	0,00	0,0
2006-12-19 14:30	187	29	100	2,4	17,13	-2,39	27,6	1005,51	-2,80	-4,33	16,64	1,34	3,7	0,00	0,0
2006-12-19 15:00	185	29	100	0,0	17,13	-2,39	27,6	1004,51	-2,80	-2,39	16,64	1,34	4,5	0,00	0,0
2006-12-19 15:30	175	29	100	0,0	17,23	-2,09	27,6	1004,51	-2,50	-2,09	16,74	1,64	2,6	0,00	0,0
2006-12-19 16:00	177	29	100	0,0	17,23	-1,79	27,6	1004,51	-2,20	-1,79	16,74	1,94	2,0	0,00	0,0
2006-12-19 16:30	177	30	100	0,0	17,33	-1,39	27,6	1004,51	-1,80	-1,39	16,88	2,34	1,6	0,00	0,0
2006-12-19 17:00	220	30	100	0,0	17,43	-0,99	27,6	1004,51	-1,40	-0,99	16,98	2,74	1,4	0,00	0,0
2006-12-19 17:30	293	30	100	1,4	17,43	-0,49	27,6	1005,51	-0,90	-0,49	16,98	3,24	1,8	0,00	0,0

Datum	Vindrikt °	Fukt inne Rh%	Fukt ute Rh%	Vindhast m/s	Temp in °C	Temp ute °C	Nb. Mån mm	Tryck Mbar	Dagggp °C	Kyleffekt °C	Vix inne °C	Vix ute °C	Vindby m/s	Korr lufttryck	Nederb./dygn mm
2006-12-19 18:00	327	30	100	1,4	17,43	-0,19	27,6	1005,51	-0,60	-0,19	16,98	3,54	2,8	0,00	0,0
2006-12-19 18:30	322	30	100	0,0	17,33	-0,29	27,6	1005,51	-0,70	-0,29	16,88	3,44	2,0	0,00	0,0
2006-12-19 19:00	322	30	100	0,0	17,33	-0,39	27,6	1006,51	-0,80	-0,39	16,88	3,34	0,0	0,00	0,0
2006-12-19 19:30	251	30	100	1,2	17,33	0,21	27,6	1006,51	-0,21	0,21	16,88	3,94	3,1	0,00	0,0
2006-12-19 20:00	299	30	100	2,6	17,33	0,72	27,6	1006,51	0,29	-1,05	16,88	4,44	3,5	0,00	0,0
2006-12-19 20:30	279	30	100	2,4	17,33	0,92	27,6	1007,51	0,49	-0,84	16,88	4,64	5,2	0,00	0,0
2006-12-19 21:00	297	30	100	2,0	17,43	0,92	27,6	1007,51	0,49	0,92	16,98	4,64	4,9	0,00	0,0
2006-12-19 21:30	323	30	100	2,2	17,43	1,02	27,6	1008,51	0,59	1,02	16,98	4,75	3,9	0,00	0,0
2006-12-19 22:00	299	30	100	1,2	17,53	1,02	29,4	1009,51	0,59	1,02	17,08	4,75	3,5	1,80	1,8
2006-12-19 22:30	290	30	100	2,2	17,53	1,02	29,4	1009,51	0,59	1,02	17,08	4,75	3,3	1,80	1,8
2006-12-19 23:00	289	30	100	2,8	17,53	1,22	29,4	1010,51	0,79	-1,71	17,08	4,95	4,9	0,00	1,8
2006-12-19 23:30	281	30	100	2,2	17,43	1,32	30,0	1010,51	0,89	1,32	16,98	5,05	5,6	0,60	2,4
2006-12-20 00:00	329	30	100	1,6	17,43	1,32	31,2	1011,51	0,89	1,32	16,98	5,05	4,1	1,80	3,6
2006-12-20 00:30	289	30	100	2,8	17,43	1,52	31,2	1011,51	1,09	-1,38	16,98	5,25	4,3	0,00	0,0
2006-12-20 01:00	303	30	100	3,7	17,33	1,72	31,2	1012,51	1,29	-3,49	16,88	5,45	5,2	0,00	0,0
2006-12-20 01:30	328	31	100	1,6	17,43	1,92	31,2	1012,51	1,49	1,92	17,02	5,65	5,4	0,00	0,0
2006-12-20 02:00	326	31	100	0,0	17,43	1,52	31,2	1013,51	1,09	1,52	17,02	5,25	4,7	0,00	0,0
2006-12-20 02:30	307	31	100	1,2	17,53	1,42	31,2	1013,51	0,99	1,42	17,12	5,15	2,8	0,00	0,0
2006-12-20 03:00	234	30	100	0,0	17,53	1,32	31,2	1013,51	0,89	1,32	17,08	5,05	2,6	0,00	0,0
2006-12-20 03:30	258	30	100	0,0	17,63	1,52	31,2	1014,51	1,09	1,52	17,18	5,25	0,0	0,00	0,0
2006-12-20 04:00	339	30	100	0,0	17,63	1,62	31,2	1014,51	1,19	1,62	17,18	5,35	2,0	0,00	0,0
2006-12-20 04:30	84	30	100	0,0	17,73	1,42	31,2	1014,51	0,99	1,42	17,28	5,15	1,4	0,00	0,0
2006-12-20 05:00	78	30	100	0,0	17,73	1,42	33,0	1014,51	0,99	1,42	17,28	5,15	1,2	1,80	1,8
2006-12-20 05:30	78	30	100	0,0	17,73	1,72	33,0	1015,51	1,29	1,72	17,28	5,45	0,0	1,80	1,8
2006-12-20 06:00	292	30	100	2,2	17,73	1,82	33,0	1015,51	1,39	1,82	17,28	5,55	4,1	0,00	1,8
2006-12-20 06:30	286	30	100	1,6	17,73	1,92	33,0	1015,51	1,49	1,92	17,28	5,65	3,0	0,00	1,8
2006-12-20 07:00	299	30	99	0,0	17,73	1,72	33,0	1015,51	1,15	1,72	17,28	5,36	3,9	0,00	1,8
2006-12-20 07:30	346	30	99	0,0	17,73	0,61	33,0	1016,51	0,05	0,61	17,28	4,26	1,2	0,00	1,8
2006-12-20 08:00	292	30	100	0,0	17,83	1,72	33,0	1016,51	1,29	1,72	17,38	5,45	2,4	0,00	1,8
2006-12-20 08:30	281	31	100	0,0	17,73	1,42	33,0	1017,52	0,99	1,42	17,32	5,15	2,0	0,00	1,8
2006-12-20 09:00	262	31	100	0,0	17,73	1,82	33,0	1017,52	1,39	1,82	17,32	5,55	2,6	0,00	1,8
2006-12-20 09:30	200	31	100	0,0	17,73	1,92	33,0	1017,52	1,49	1,92	17,32	5,65	2,4	0,00	1,8
2006-12-20 10:00	207	31	100	1,2	17,73	2,32	33,0	1017,52	1,89	2,32	17,32	6,05	1,8	0,00	1,8
2006-12-20 10:30	272	31	100	0,0	17,73	2,12	33,0	1017,52	1,69	2,12	17,32	5,85	1,6	0,00	1,8
2006-12-20 11:00	252	31	100	0,0	17,73	2,32	33,0	1017,52	1,89	2,32	17,32	6,05	1,6	0,00	1,8
2006-12-20 11:30	263	31	100	1,4	17,63	2,72	33,0	1017,52	2,29	2,72	17,22	6,45	3,9	0,00	1,8
2006-12-20 12:00	234	31	100	2,8	17,63	2,92	34,2	1018,52	2,49	0,15	17,22	6,65	3,3	1,20	3,0
2006-12-20 12:30	290	31	100	1,4	17,53	3,32	34,2	1018,52	2,89	3,32	17,12	7,05	4,5	1,20	3,0
2006-12-20 13:00	266	31	100	3,3	17,53	3,32	34,2	1018,52	2,89	-0,52	17,12	7,05	4,5	0,00	3,0
2006-12-20 13:30	320	31	100	9,0	17,43	3,82	34,2	1018,52	3,39	-8,74	17,02	7,55	9,0	0,00	3,0
2006-12-20 14:00	282	31	100	3,1	17,33	3,82	34,2	1019,52	3,39	1,13	16,92	7,55	9,0	0,00	3,0
2006-12-20 14:30	298	32	100	3,3	17,33	4,12	34,2	1019,52	3,68	0,39	16,95	7,85	7,1	0,00	3,0
2006-12-20 15:00	314	32	100	2,6	17,33	4,02	34,2	1019,52	3,59	2,43	16,95	7,75	5,6	0,00	3,0
2006-12-20 15:30	288	32	100	2,2	17,43	4,12	34,2	1020,52	3,68	4,12	17,05	7,85	4,5	0,00	3,0
2006-12-20 16:00	261	32	100	4,1	17,43	4,22	34,2	1020,52	3,78	-1,64	17,05	7,95	6,0	0,00	3,0
2006-12-20 16:30	294	32	100	3,0	17,53	4,32	34,2	1020,52	3,88	1,68	17,15	8,05	6,4	0,00	3,0
2006-12-20 17:00	292	32	100	2,0	17,53	4,12	34,2	1021,52	3,68	4,12	17,15	7,85	5,6	0,00	3,0
2006-12-20 17:30	248	32	100	1,6	17,53	4,02	34,2	1021,52	3,59	4,02	17,15	7,75	6,6	0,00	3,0
2006-12-20 18:00	252	32	100	3,0	17,63	3,92	34,2	1021,52	3,49	1,24	17,25	7,65	6,0	0,00	3,0
2006-12-20 18:30	306	32	100	7,7	17,53	3,92	34,2	1020,52	3,49	-7,03	17,15	7,65	7,7	0,00	3,0

Datum	Vindrikt °	Fukt inne Rh%	Fukt ute Rh%	Vindhast m/s	Temp in °C	Temp ute °C	Nb. Mån mm	Tryck Mbar	Daggp °C	Kyleffekt °C	Vix inne °C	Vix ute °C	Vindby m/s	Korr lufttryck	Nederb./dygn mm
2006-12-20 19:00	258	32	100	1,4	17,53	3,92	34,2	1021,52	3,49	3,92	17,15	7,65	8,1	0,00	3,0
2006-12-20 19:30	290	32	100	1,6	17,53	4,02	34,2	1021,52	3,59	4,02	17,15	7,75	6,0	0,00	3,0
2006-12-20 20:00	296	32	100	1,6	17,53	4,02	34,2	1021,52	3,59	4,02	17,15	7,75	4,5	0,00	3,0
2006-12-20 20:30	288	32	100	0,0	17,53	4,12	34,2	1021,52	3,68	4,12	17,15	7,85	6,9	0,00	3,0
2006-12-20 21:00	289	32	100	1,6	17,53	4,12	34,2	1022,52	3,68	4,12	17,15	7,85	4,1	0,00	3,0
2006-12-20 21:30	290	32	98	5,0	17,53	4,32	34,2	1022,52	3,59	-3,10	17,15	7,87	7,1	0,00	3,0
2006-12-20 22:00	280	32	94	2,8	17,53	4,42	34,2	1022,52	3,08	1,79	17,15	7,64	8,7	0,00	3,0
2006-12-20 22:30	257	32	94	1,2	17,53	4,22	34,2	1022,52	2,88	4,22	17,15	7,44	6,0	0,00	3,0
2006-12-20 23:00	293	32	97	2,4	17,53	4,12	34,2	1022,52	3,24	2,54	17,15	7,59	5,8	0,00	3,0
2006-12-20 23:30	290	32	97	2,8	17,43	4,32	34,2	1022,52	3,44	1,68	17,05	7,79	6,9	0,00	3,0
2006-12-21 00:00	283	32	97	1,6	17,43	4,22	34,2	1023,52	3,34	4,22	17,05	7,69	6,6	0,00	0,0
2006-12-21 00:30	307	32	98	1,8	17,43	4,22	34,2	1023,52	3,49	4,22	17,05	7,77	6,8	0,00	0,0
2006-12-21 01:00	302	32	98	5,8	17,43	4,12	34,2	1023,52	3,39	-3,93	17,05	7,67	6,8	0,00	0,0
2006-12-21 01:30	305	32	97	4,7	17,33	4,32	34,2	1023,52	3,44	-2,53	16,95	7,79	7,7	0,00	0,0
2006-12-21 02:00	303	32	97	2,6	17,33	4,22	34,2	1023,52	3,34	2,64	16,95	7,69	8,9	0,00	0,0
2006-12-21 02:30	304	32	96	5,0	17,43	4,22	34,2	1023,52	3,19	-3,23	17,05	7,60	6,6	0,00	0,0
2006-12-21 03:00	284	32	94	4,7	17,43	4,12	34,2	1023,52	2,78	-2,78	17,05	7,34	7,5	0,00	0,0
2006-12-21 03:30	298	32	94	3,0	17,43	4,12	34,2	1023,52	2,78	1,46	17,05	7,34	6,8	0,00	0,0
2006-12-21 04:00	313	32	90	6,6	17,43	4,32	34,2	1023,52	2,35	-4,83	17,05	7,21	9,2	0,00	0,0
2006-12-21 04:30	299	32	91	6,4	17,43	4,22	34,2	1023,52	2,41	-4,96	17,05	7,19	7,1	0,00	0,0
2006-12-21 05:00	297	32	91	3,7	17,53	4,22	34,2	1023,52	2,41	-0,57	17,15	7,19	7,1	0,00	0,0
2006-12-21 05:30	293	32	91	4,9	17,43	4,32	34,2	1023,52	2,51	-2,53	17,05	7,29	7,5	0,00	0,0
2006-12-21 06:00	304	32	91	4,3	17,43	4,22	34,2	1023,52	2,41	-1,64	17,05	7,19	7,3	0,00	0,0
2006-12-21 06:30	288	32	93	2,8	17,43	4,22	34,2	1023,52	2,72	1,57	17,05	7,35	7,9	0,00	0,0
2006-12-21 07:00	246	32	95	3,7	17,43	4,12	34,2	1023,52	2,94	-0,68	17,05	7,42	6,8	0,00	0,0
2006-12-21 07:30	331	32	97	2,4	17,53	3,92	34,2	1024,52	3,04	2,32	17,15	7,39	4,9	0,00	0,0
2006-12-21 08:00	296	32	99	2,4	17,53	3,82	34,2	1024,52	3,24	2,22	17,15	7,46	4,3	0,00	0,0
2006-12-21 08:30	262	32	100	0,0	17,53	3,52	34,2	1024,52	3,09	3,52	17,15	7,25	3,7	0,00	0,0
2006-12-21 09:00	295	32	100	2,0	17,53	3,62	34,2	1024,52	3,19	3,62	17,15	7,35	5,2	0,00	0,0
2006-12-21 09:30	299	32	100	2,4	17,53	3,52	34,2	1025,52	3,09	1,90	17,15	7,25	5,2	0,00	0,0
2006-12-21 10:00	346	32	98	0,0	17,63	3,72	34,2	1024,52	2,99	3,72	17,25	7,27	5,2	0,00	0,0
2006-12-21 10:30	265	32	97	0,0	17,63	3,52	34,2	1025,52	2,64	3,52	17,25	6,99	3,0	0,00	0,0
2006-12-21 11:00	253	32	98	2,2	17,63	3,52	34,2	1025,52	2,79	3,52	17,25	7,07	4,3	0,00	0,0
2006-12-21 11:30	293	32	99	0,0	17,63	3,72	34,2	1025,52	3,14	3,72	17,25	7,36	5,2	0,00	0,0
2006-12-21 12:00	249	32	98	0,0	17,63	3,72	34,2	1025,52	2,99	3,72	17,25	7,27	2,8	0,00	0,0
2006-12-21 12:30	287	32	98	0,0	17,63	3,62	34,2	1025,52	2,89	3,62	17,25	7,17	1,8	0,00	0,0
2006-12-21 13:00	293	32	96	2,6	17,63	3,82	34,2	1024,52	2,79	2,22	17,25	7,20	5,4	0,00	0,0
2006-12-21 13:30	272	32	95	1,6	17,63	3,62	34,2	1024,52	2,44	3,62	17,25	6,92	3,3	0,00	0,0
2006-12-21 14:00	256	32	96	1,8	17,63	3,52	34,2	1024,52	2,49	3,52	17,25	6,90	3,5	0,00	0,0
2006-12-21 14:30	247	32	95	0,0	17,53	3,52	34,2	1024,52	2,34	3,52	17,15	6,82	3,3	0,00	0,0
2006-12-21 15:00	296	33	94	0,0	17,53	3,22	34,2	1023,52	1,89	3,22	17,19	6,44	2,0	0,00	0,0
2006-12-21 15:30	269	33	95	1,6	17,33	2,82	34,2	1023,52	1,65	2,82	16,99	6,12	3,7	0,00	0,0
2006-12-21 16:00	270	32	93	0,0	17,33	2,62	34,2	1023,52	1,14	2,62	16,95	5,75	3,5	0,00	0,0
2006-12-21 16:30	269	33	95	0,0	17,23	2,42	34,2	1022,52	1,25	2,42	16,89	5,72	2,0	0,00	0,0
2006-12-21 17:00	261	33	94	0,0	17,23	2,12	34,2	1022,52	0,80	2,12	16,89	5,33	1,6	0,00	0,0
2006-12-21 17:30	191	33	94	1,2	17,33	1,72	34,2	1021,52	0,41	1,72	16,99	4,93	2,4	0,00	0,0
2006-12-21 18:00	203	33	95	0,0	17,43	1,22	34,2	1020,52	0,06	1,22	17,09	4,52	1,6	0,00	0,0
2006-12-21 18:30	203	32	95	0,0	17,63	0,72	34,2	1020,52	-0,44	0,72	17,25	4,02	1,2	0,00	0,0
2006-12-21 19:00	203	32	97	0,0	17,73	0,21	34,2	1020,52	-0,64	0,21	17,35	3,69	0,0	0,00	0,0
2006-12-21 19:30	156	32	99	0,0	17,73	-0,39	34,2	1018,52	-0,95	-0,39	17,35	3,26	1,4	0,00	0,0

Datum	Vindrikt °	Fukt inne Rh%	Fukt ute Rh%	Vindhast m/s	Temp in °C	Temp ute °C	Nb. Mån mm	Tryck Mbar	Dagggp °C	Kyleffekt °C	Vix inne °C	Vix ute °C	Vindby m/s	Korr lufttryck	Nederb./dygn mm
2006-12-21 20:00	156	32	100	0,0	17,73	-0,99	34,2	1019,52	-1,40	-0,99	17,35	2,74	0,0	0,00	0,0
2006-12-21 20:30	156	32	100	0,0	17,73	-1,19	34,2	1017,52	-1,60	-1,19	17,35	2,54	0,0	0,00	0,0
2006-12-21 21:00	156	32	100	0,0	17,63	-1,29	34,2	1017,52	-1,70	-1,29	17,25	2,44	0,0	0,00	0,0
2006-12-21 21:30	156	32	100	0,0	17,63	-1,69	34,2	1016,51	-2,10	-1,69	17,25	2,04	0,0	0,00	0,0
2006-12-21 22:00	156	32	100	0,0	17,53	-1,79	34,2	1016,51	-2,20	-1,79	17,15	1,94	0,0	0,00	0,0
2006-12-21 22:30	291	32	100	0,0	17,53	-1,79	34,2	1017,52	-2,20	-1,79	17,15	1,94	1,4	0,00	0,0
2006-12-21 23:00	329	32	100	0,0	17,63	-1,59	34,2	1017,52	-2,00	-1,59	17,25	2,14	1,6	0,00	0,0
2006-12-21 23:30	304	32	100	1,2	17,63	-1,29	34,2	1017,52	-1,70	-1,29	17,25	2,44	3,1	0,00	0,0
2006-12-22 00:00	279	32	100	1,2	17,73	-0,29	34,2	1017,52	-0,70	-0,29	17,35	3,44	5,4	0,00	0,0
2006-12-22 00:30	194	32	100	1,2	17,73	-0,39	34,2	1016,51	-0,80	-0,39	17,35	3,34	2,2	0,00	0,0
2006-12-22 01:00	266	32	100	0,0	17,73	-0,29	34,2	1016,51	-0,70	-0,29	17,35	3,44	2,4	0,00	0,0
2006-12-22 01:30	242	32	100	3,7	17,73	0,01	34,2	1015,51	-0,41	-5,47	17,35	3,74	6,2	0,00	0,0
2006-12-22 02:00	293	32	100	4,3	17,73	2,42	34,2	1015,51	1,99	-3,81	17,35	6,15	9,6	0,00	0,0
2006-12-22 02:30	309	32	97	6,8	17,63	3,22	34,2	1015,51	2,35	-6,92	17,25	6,69	10,2	0,00	0,0
2006-12-22 03:00	249	32	90	5,0	17,53	3,62	34,2	1015,51	1,66	-3,98	17,15	6,51	11,7	0,00	0,0
2006-12-22 03:30	272	32	86	6,0	17,43	3,92	34,2	1014,51	1,30	-4,77	17,05	6,50	10,2	0,00	0,0
2006-12-22 04:00	299	32	86	7,1	17,33	3,92	34,2	1014,51	1,30	-5,98	16,95	6,50	11,5	0,00	0,0
2006-12-22 04:30	288	32	82	4,3	17,13	3,82	34,2	1014,51	0,51	-2,12	16,75	6,09	15,1	0,00	0,0
2006-12-22 05:00	279	31	81	5,6	17,03	3,72	34,2	1014,51	0,24	-4,44	16,62	5,92	13,0	0,00	0,0
2006-12-22 05:30	297	31	81	3,7	16,93	3,62	34,2	1014,51	0,14	-1,27	16,52	5,82	11,1	0,00	0,0
2006-12-22 06:00	249	31	84	3,1	16,93	3,42	34,2	1014,51	0,47	0,70	16,52	5,84	8,5	0,00	0,0
2006-12-22 06:30	305	32	97	4,1	16,93	2,72	34,2	1015,51	1,85	-3,44	16,55	6,19	9,8	0,00	0,0
2006-12-22 07:00	286	32	99	5,2	16,93	1,92	34,2	1015,51	1,35	-6,12	16,55	5,56	12,7	0,00	0,0
2006-12-22 07:30	298	32	97	3,5	16,93	2,02	34,2	1014,51	1,15	-1,98	16,55	5,49	9,4	0,00	0,0
2006-12-22 08:00	275	32	98	3,5	16,93	1,92	34,2	1014,51	1,20	-2,10	16,55	5,47	7,5	0,00	0,0
2006-12-22 08:30	258	32	99	3,3	17,03	1,82	34,2	1014,51	1,25	-2,21	16,65	5,46	5,8	0,00	0,0
2006-12-22 09:00	238	32	100	4,1	17,03	1,72	34,8	1014,51	1,29	-4,65	16,65	5,45	6,2	0,60	0,6
2006-12-22 09:30	284	32	100	3,1	17,13	1,02	34,8	1015,51	0,59	-1,93	16,75	4,75	6,4	0,60	0,6
2006-12-22 10:00	253	32	100	2,6	17,13	0,92	34,8	1015,51	0,49	-0,84	16,75	4,64	5,8	0,00	0,6
2006-12-22 10:30	284	32	100	4,9	17,03	0,92	34,8	1014,51	0,49	-6,74	16,65	4,64	5,0	0,00	0,6
2006-12-22 11:00	284	32	100	2,4	16,93	1,22	34,8	1014,51	0,79	-0,53	16,55	4,95	7,1	0,00	0,6
2006-12-22 11:30	259	31	100	2,8	16,83	1,32	34,8	1014,51	0,89	-1,60	16,42	5,05	6,9	0,00	0,6
2006-12-22 12:00	293	32	99	5,0	16,73	1,32	34,8	1014,51	0,75	-6,88	16,35	4,96	7,1	0,00	0,6
2006-12-22 12:30	246	31	96	3,9	16,73	1,52	34,8	1014,51	0,51	-3,72	16,32	4,90	7,7	0,00	0,6
2006-12-22 13:00	303	31	100	4,3	16,63	0,92	34,8	1014,51	0,49	-5,61	16,22	4,64	10,4	0,00	0,6
2006-12-22 13:30	289	31	100	3,1	16,53	0,92	34,8	1013,51	0,49	-2,03	16,11	4,64	8,7	0,00	0,6
2006-12-22 14:00	295	32	100	5,6	16,43	1,12	34,8	1013,51	0,69	-7,77	16,05	4,85	10,0	0,00	0,6
2006-12-22 14:30	259	32	100	1,6	16,33	0,82	34,8	1014,51	0,39	0,82	15,95	4,54	7,3	0,00	0,6
2006-12-22 15:00	255	32	99	6,4	16,33	1,12	34,8	1014,51	0,55	-9,05	15,95	4,76	8,9	0,00	0,6
2006-12-22 15:30	319	32	100	5,6	16,23	1,02	34,8	1014,51	0,59	-7,90	15,85	4,75	10,6	0,00	0,6
2006-12-22 16:00	310	32	98	4,5	16,23	1,22	34,8	1015,51	0,50	-6,37	15,85	4,77	11,7	0,00	0,6
2006-12-22 16:30	311	32	100	5,0	16,33	0,82	34,8	1015,51	0,39	-7,51	15,95	4,54	9,0	0,00	0,6
2006-12-22 17:00	300	32	100	4,5	16,43	0,82	34,8	1015,51	0,39	-6,86	16,05	4,54	8,3	0,00	0,6
2006-12-22 17:30	273	32	100	3,0	16,53	0,82	34,8	1016,51	0,39	-2,14	16,15	4,54	8,3	0,00	0,6
2006-12-22 18:00	277	32	100	4,1	16,63	0,72	34,8	1016,51	0,29	-5,85	16,25	4,44	7,9	0,00	0,6
2006-12-22 18:30	276	32	100	2,6	16,73	0,92	34,8	1016,51	0,49	-0,84	16,35	4,64	6,2	0,00	0,6
2006-12-22 19:00	272	32	100	3,5	16,73	1,02	34,8	1016,51	0,59	-3,11	16,35	4,75	6,8	0,00	0,6
2006-12-22 19:30	299	32	100	5,0	16,63	0,82	34,8	1017,52	0,39	-7,51	16,25	4,54	8,1	0,00	0,6
2006-12-22 20:00	282	32	100	3,3	16,53	1,02	34,8	1017,52	0,59	-3,11	16,15	4,75	7,7	0,00	0,6
2006-12-22 20:30	299	32	100	3,3	16,53	0,82	34,8	1017,52	0,39	-3,34	16,15	4,54	6,4	0,00	0,6

Datum	Vindrikt °	Fukt inne Rh%	Fukt ute Rh%	Vindhast m/s	Temp in °C	Temp ute °C	Nb. Mån mm	Tryck Mbar	Daggp °C	Kyleffekt °C	Vix inne °C	Vix ute °C	Vindby m/s	Korr luftryck	Nederb./dygn mm
2006-12-31 05:00															
2006-12-31 05:30															
2006-12-31 06:00															
2006-12-31 06:30															
2006-12-31 07:00															
2006-12-31 07:30															
2006-12-31 08:00															
2006-12-31 08:30															
2006-12-31 09:00															
2006-12-31 09:30															
2006-12-31 10:00															
2006-12-31 10:30															
2006-12-31 11:00															
2006-12-31 11:30															
2006-12-31 12:00															
2006-12-31 12:30															
2006-12-31 13:00															
2006-12-31 13:30															
2006-12-31 14:00															
2006-12-31 14:30															
2006-12-31 15:00															
2006-12-31 15:30															
2006-12-31 16:00															
2006-12-31 16:30															
2006-12-31 17:00															
2006-12-31 17:30															
2006-12-31 18:00															
2006-12-31 18:30															
2006-12-31 19:00															
2006-12-31 19:30															
2006-12-31 20:00															
2006-12-31 20:30															
2006-12-31 21:00															
2006-12-31 21:30															
2006-12-31 22:00															
2006-12-31 22:30															
2006-12-31 23:00															
2006-12-31 23:30															
2007-01-01 00:00															
Medelvärde Månad	210	32	96	1,6	17,92	-0,04		1000,62	-1,02	-1,77	17,55	3,40	3,5		0,0
Min	4	29	63	0,0	15,33	-9,39		971,49	-10,59	-11,44	14,88	-6,18	0,0		0,0
Max	356	34	100	12,5	19,93	5,32	43,8	1032,52	4,38	4,82	19,52	8,69	15,1		