

Medeltemperaturer / Max / Min

● Kyleff med °C ● Dygns med °C ▲ Temp Max ● Temp Min — Temperatur

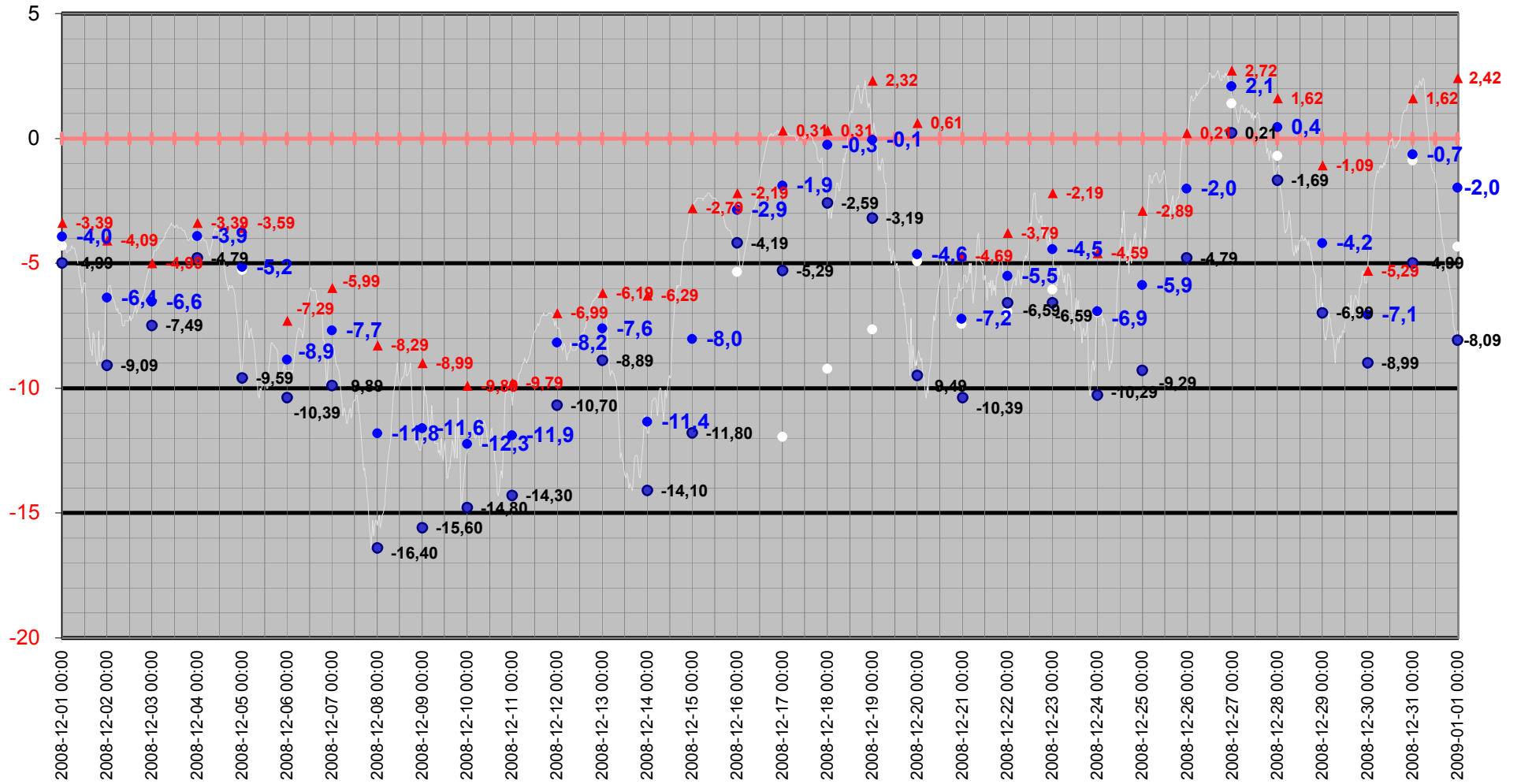

Medeltemperatur

□ Kyleff med °C ● Dygns med °C — Temperatur °C — Kyleffekt °C

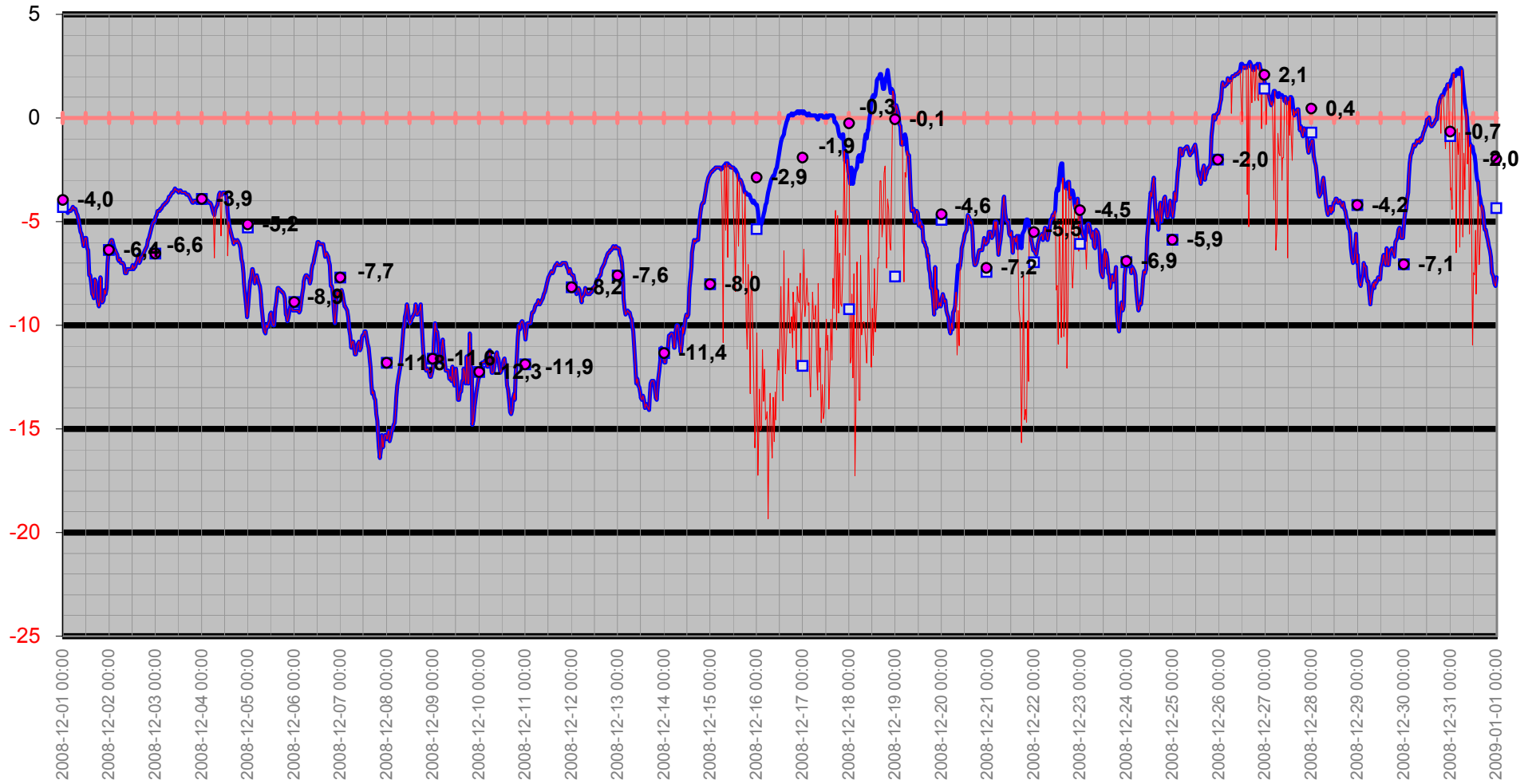

Temperatur/Vindby

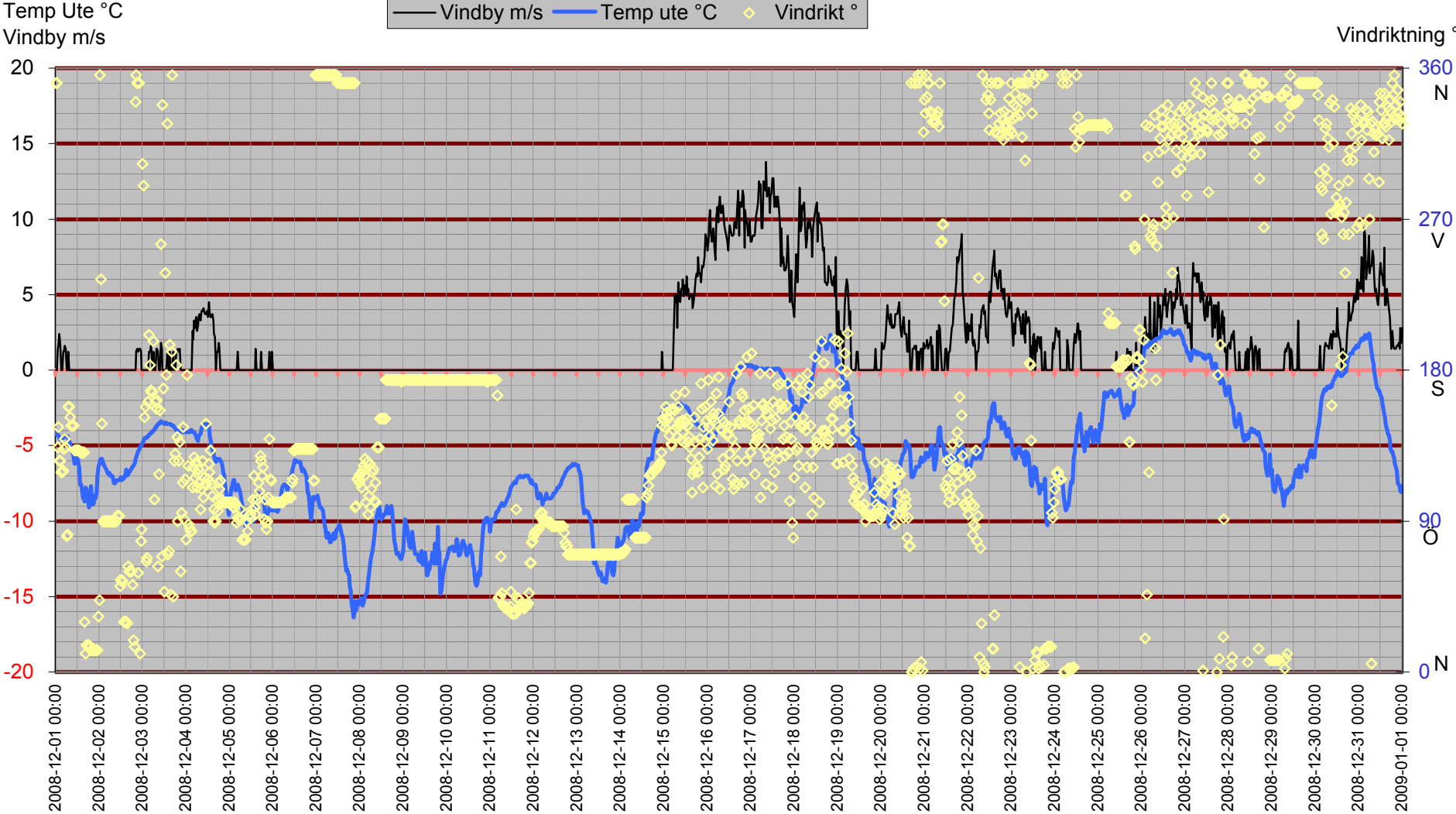

Inne

Temp inne °C

Vindby m/s

Temp in °C — Vindby m/s — Temp ute °C — Fukt inne Rh%

Rh % inne

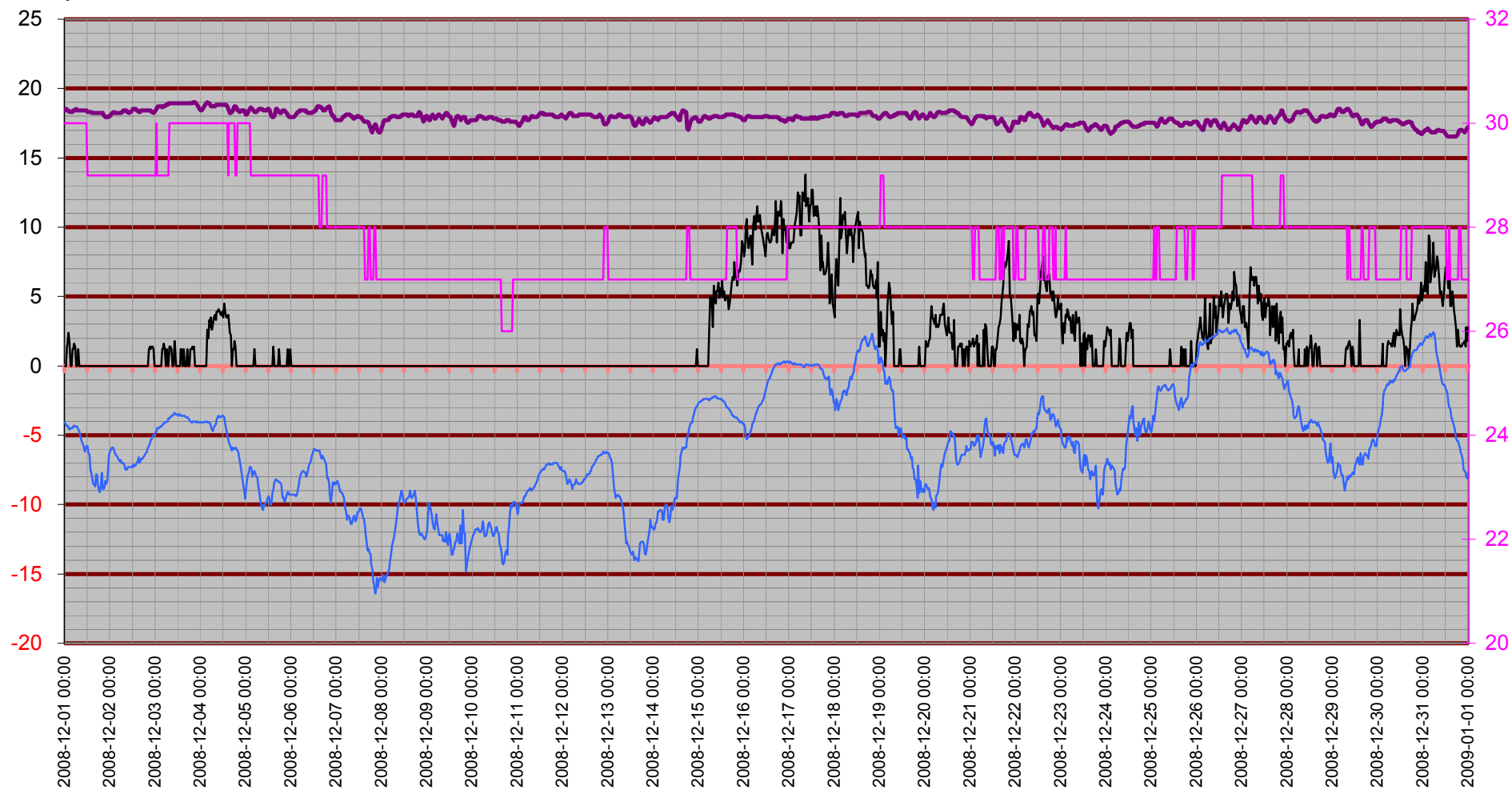

Temperatur inne

Temp in °C

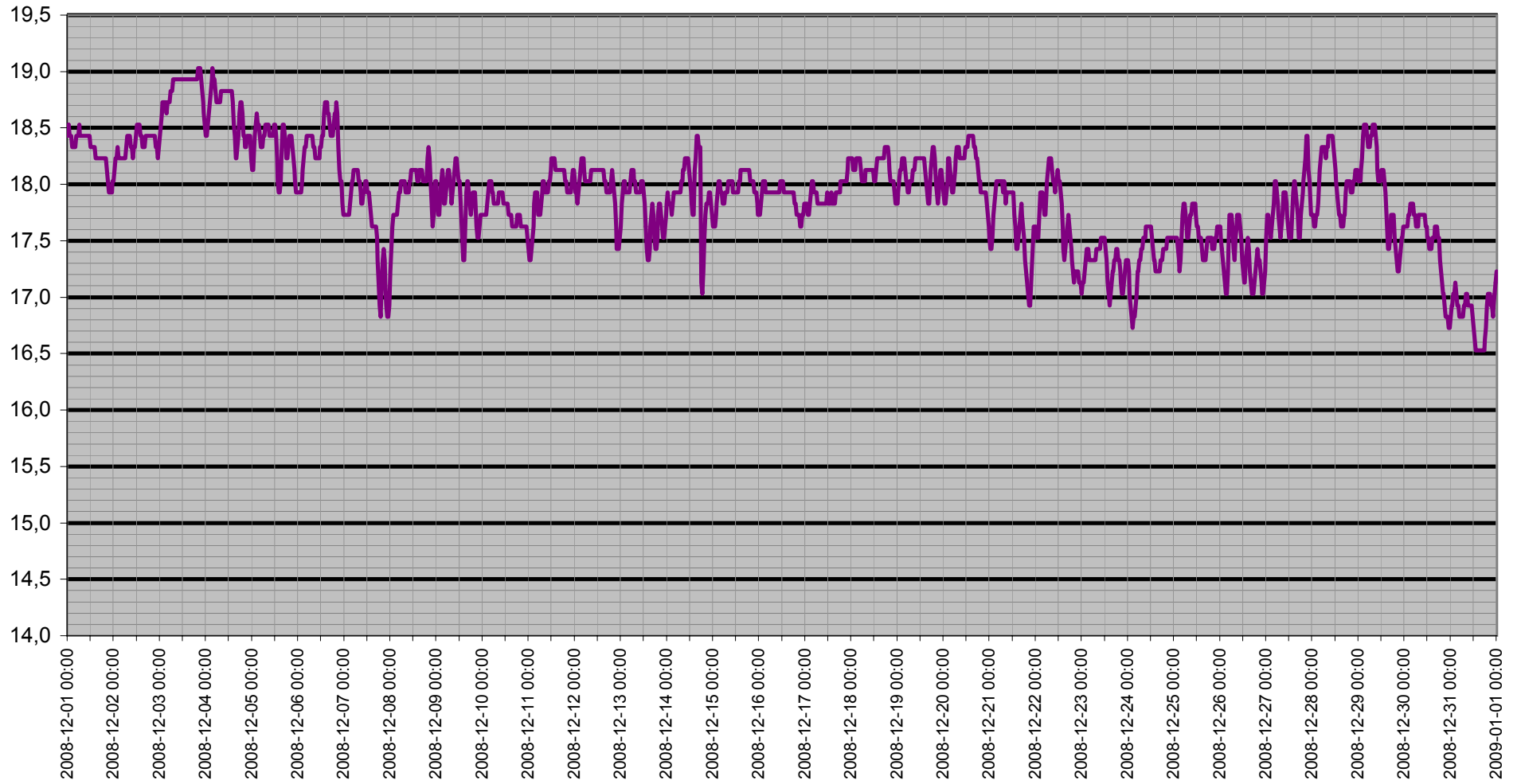

Dagpunkt/Temperatur

Vindhast m/s Daggp °C Temp ute °C Fukt ute Rh%

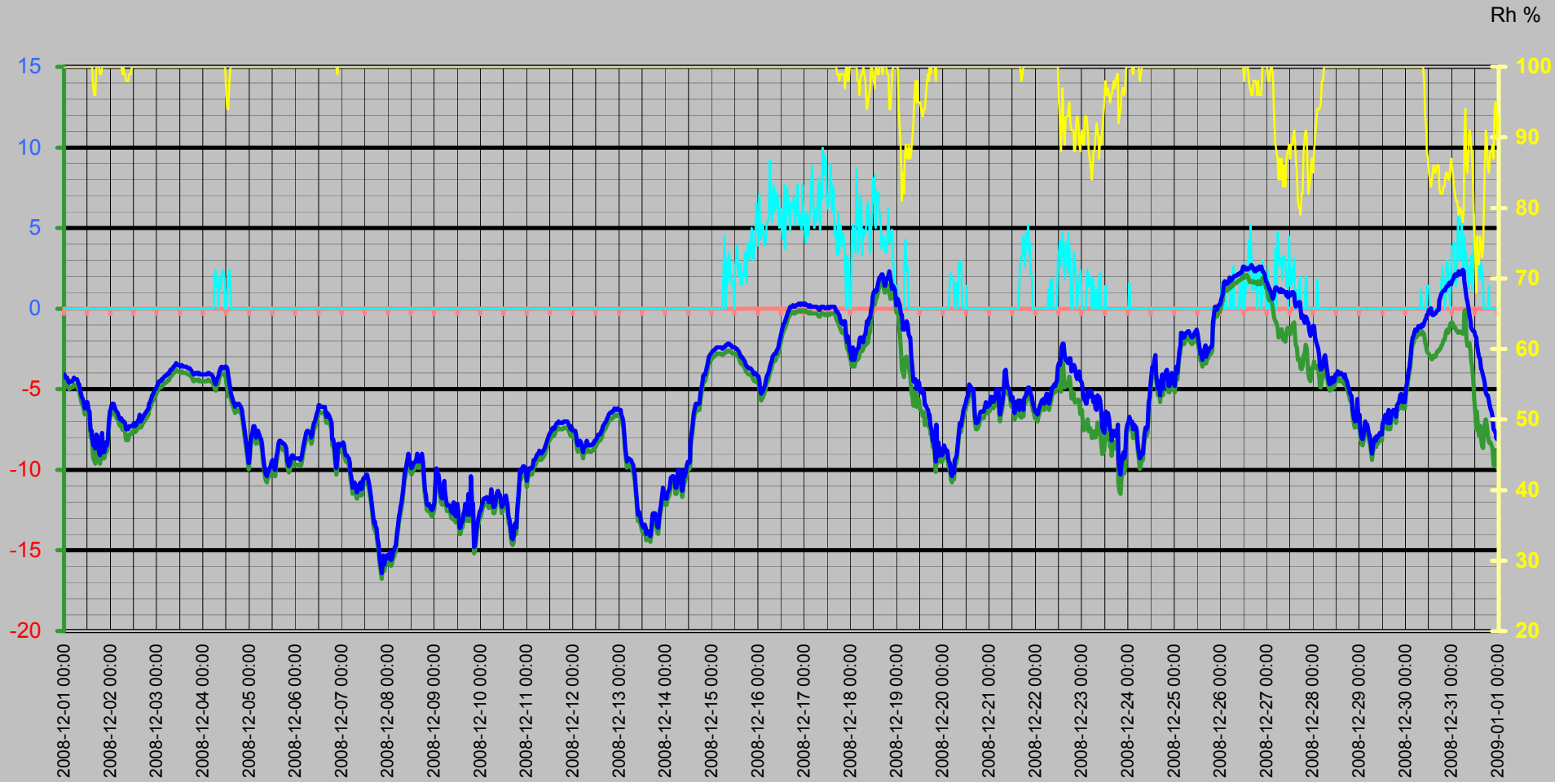

Vinddata

Vindhastighet m/s
Vindby m/s

Vindhast m/s — Vindby m/s ◊ Vindrikt ° — Fukt ute Rh%

Vindriktning °
Rh %

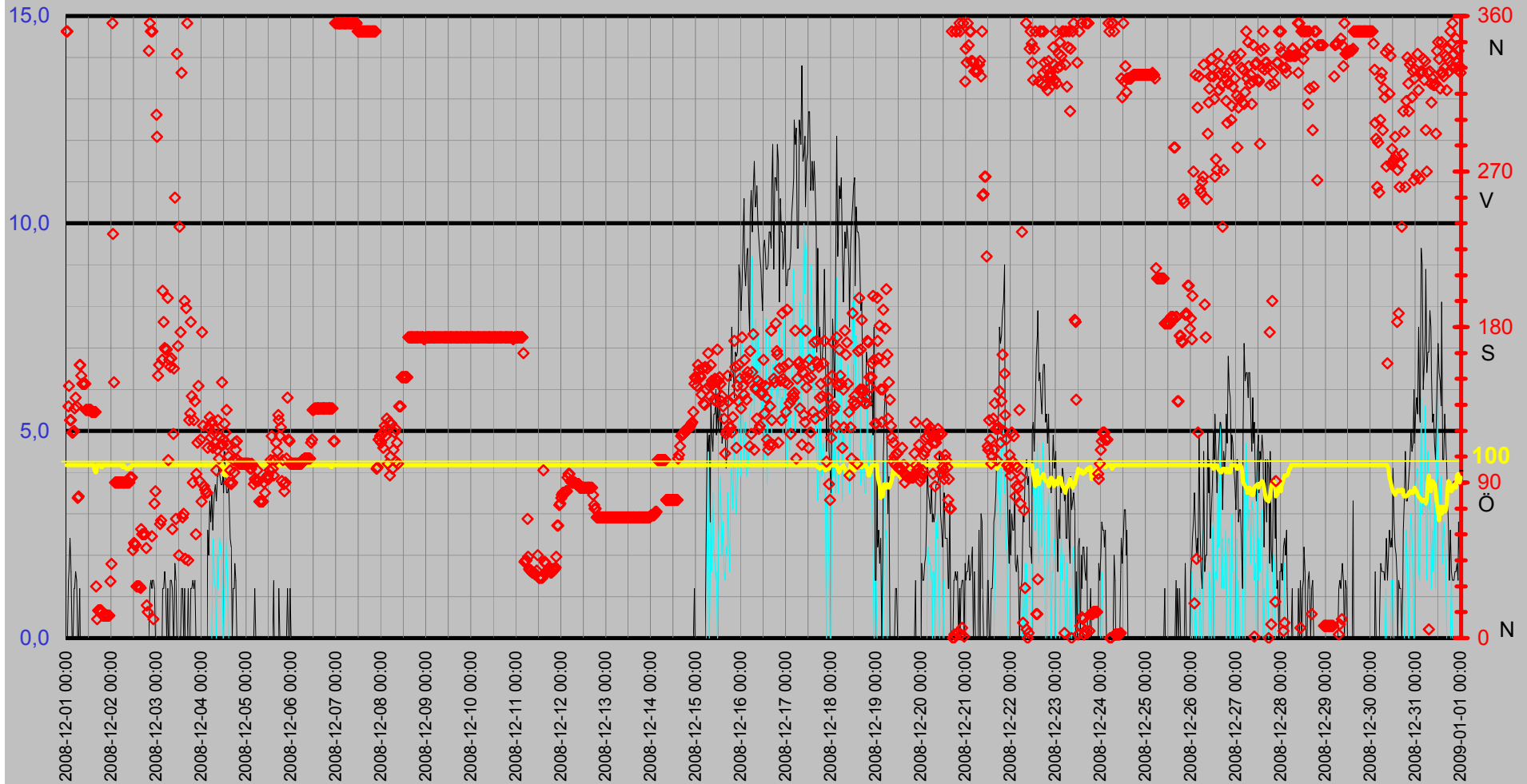

Luffukt Kyleffekt Temp Vind Medeltemperatur

Temp °C
Vind m/s

● Dygns med °C Vindhast m/s Kyleffekt °C Temp ute °C Fukt ute Rh%

Rh %

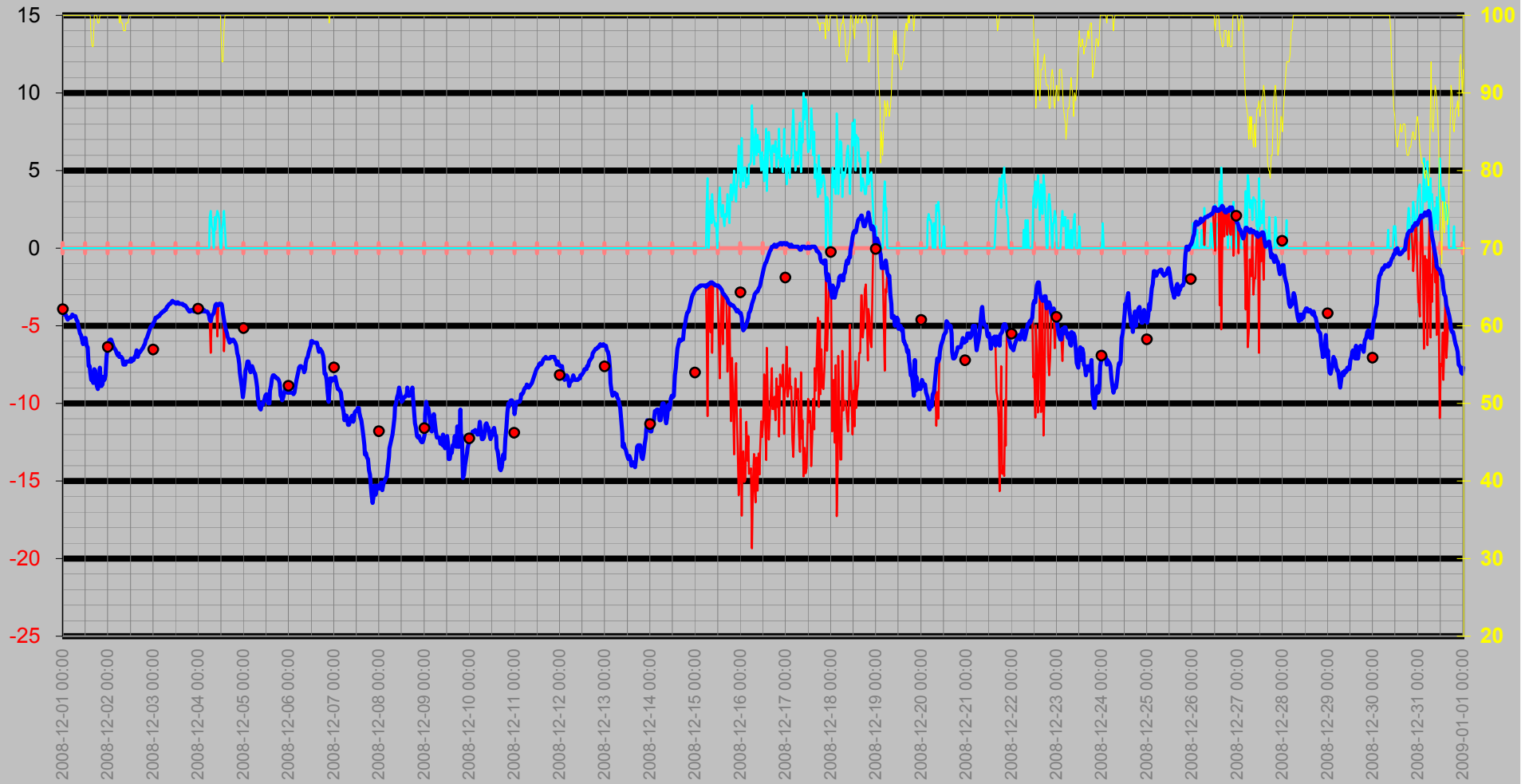

Nederbörd

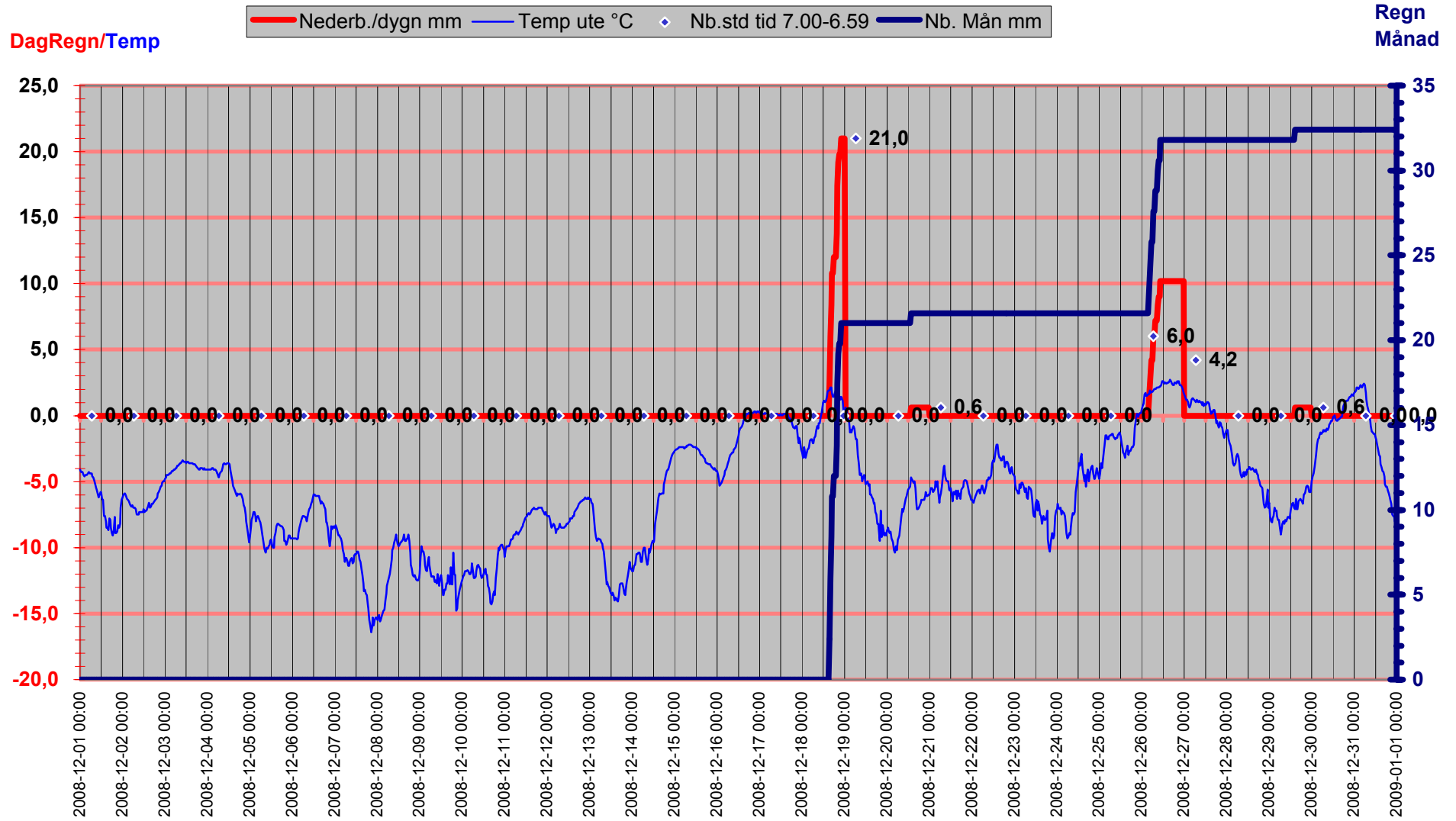

Luftryck/Nederbörd

◆ Luftryck mbar
 — Nederb./dygn mm
 △ Nb.std tid 7.00-6.59

Luftryck

Nederbörd

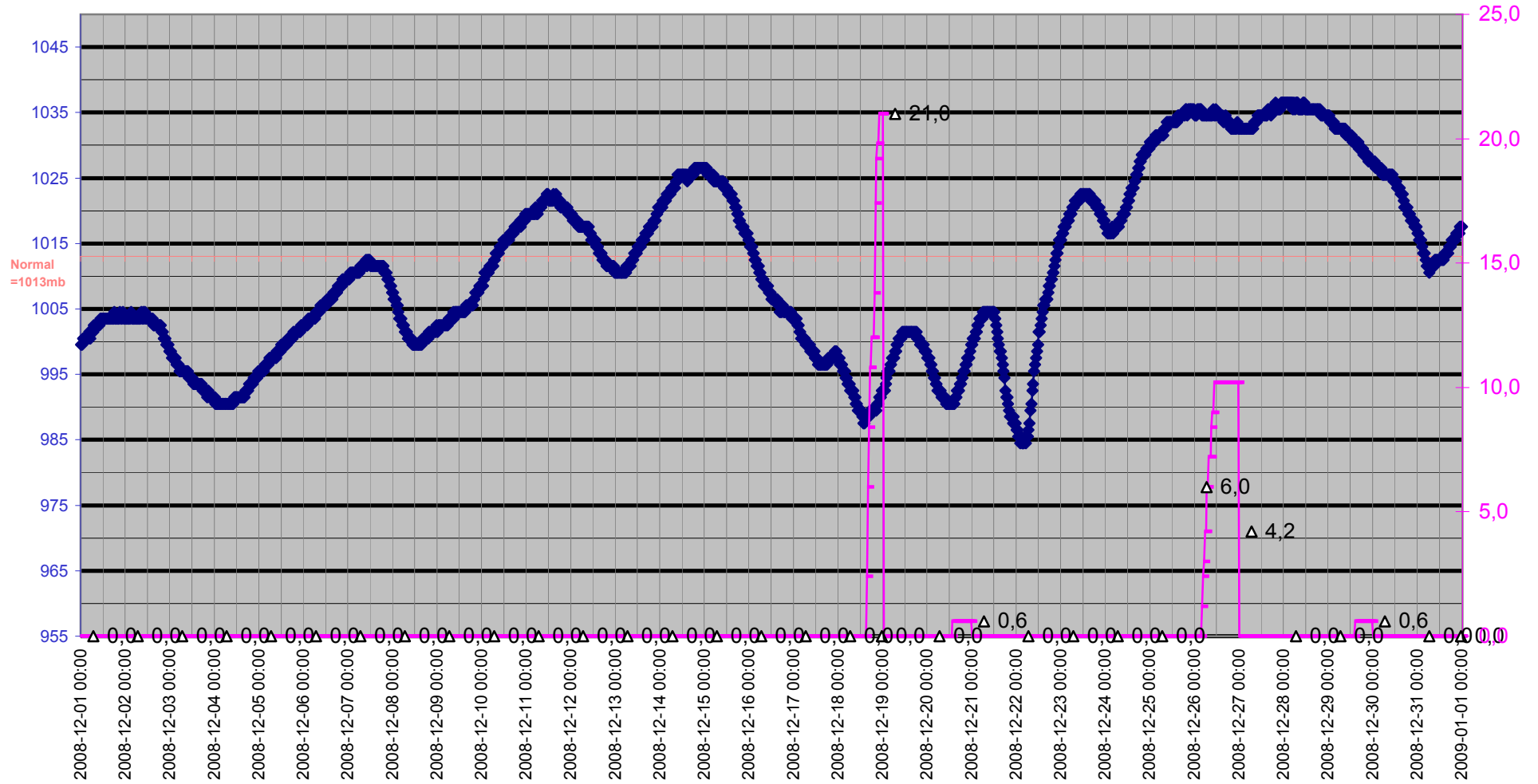

Grund

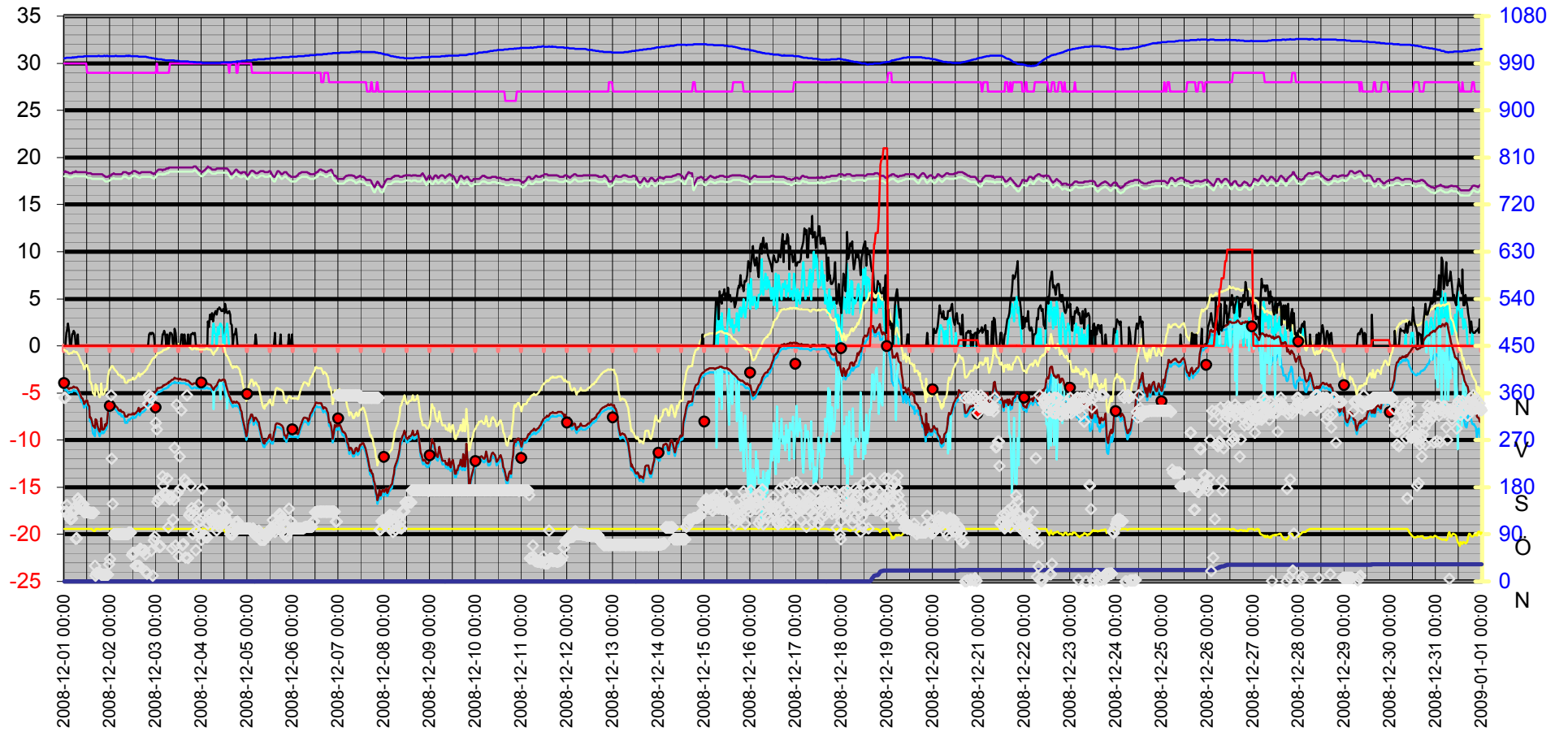

Datum	Vindrikt °	Fukt inne Rh%	Fukt ute Rh%	Vindhast m/s	Temp in °C	Temp ute °C	Nb. Mån mm	Tryck Mbar	Daggp °C	Kyleffekt °C	Vix inne °C	Vix ute °C	Vindby m/s	Korr lufttryck	Nederb./dygn mm
2008-12-01 00:00	351	30	100	0,0	18,43	-4,09	0,0	999,51	-4,50	-4,09	17,98	-0,36	0,0	0,00	0,0
2008-12-01 00:30	351	30	100	0,0	18,53	-4,29	0,0	999,51	-4,69	-4,29	18,08	-0,56	0,0	0,00	0,0
2008-12-01 01:00	134	30	100	0,0	18,43	-4,29	0,0	1000,51	-4,69	-4,29	17,98	-0,56	1,4	0,00	0,0
2008-12-01 01:30	146	30	100	0,0	18,43	-4,29	0,0	1000,51	-4,69	-4,29	17,98	-0,56	1,6	0,00	0,0
2008-12-01 02:00	126	30	100	0,0	18,43	-4,49	0,0	1000,51	-4,89	-4,49	17,98	-0,76	2,4	0,00	0,0
2008-12-01 02:30	126	30	100	0,0	18,33	-4,59	0,0	1000,51	-4,99	-4,59	17,88	-0,86	1,6	0,00	0,0
2008-12-01 03:00	119	30	100	0,0	18,33	-4,49	0,0	1000,51	-4,89	-4,49	17,88	-0,76	0,0	0,00	0,0
2008-12-01 03:30	119	30	100	0,0	18,33	-4,49	0,0	1000,51	-4,89	-4,49	17,88	-0,76	0,0	0,00	0,0
2008-12-01 04:00	120	30	100	0,0	18,33	-4,49	0,0	1000,51	-4,89	-4,49	17,88	-0,76	1,2	0,00	0,0
2008-12-01 04:30	133	30	100	0,0	18,43	-4,39	0,0	1001,51	-4,79	-4,39	17,98	-0,66	1,2	0,00	0,0
2008-12-01 05:00	139	30	100	0,0	18,43	-4,29	0,0	1000,51	-4,69	-4,29	17,98	-0,56	1,6	0,00	0,0
2008-12-01 05:30	134	30	100	0,0	18,43	-4,39	0,0	1001,51	-4,79	-4,39	17,98	-0,66	1,4	0,00	0,0
2008-12-01 06:00	81	30	100	0,0	18,53	-4,39	0,0	1001,51	-4,79	-4,39	18,08	-0,66	0,0	0,00	0,0
2008-12-01 06:30	82	30	100	0,0	18,43	-4,39	0,0	1001,51	-4,79	-4,39	17,98	-0,66	0,0	0,00	0,0
2008-12-01 07:00	158	30	100	0,0	18,43	-4,59	0,0	1002,51	-4,99	-4,59	17,98	-0,86	1,2	0,00	0,0
2008-12-01 07:30	158	30	100	0,0	18,43	-4,69	0,0	1002,51	-5,09	-4,69	17,98	-0,96	0,0	0,00	0,0
2008-12-01 08:00	152	30	100	0,0	18,43	-4,89	0,0	1002,51	-5,29	-4,89	17,98	-1,16	0,0	0,00	0,0
2008-12-01 08:30	147	30	100	0,0	18,43	-5,19	0,0	1002,51	-5,59	-5,19	17,98	-1,46	0,0	0,00	0,0
2008-12-01 09:00	147	30	100	0,0	18,43	-5,49	0,0	1002,51	-5,89	-5,49	17,98	-1,76	0,0	0,00	0,0
2008-12-01 09:30	147	30	100	0,0	18,43	-5,59	0,0	1002,51	-5,99	-5,59	17,98	-1,86	0,0	0,00	0,0
2008-12-01 10:00	147	30	100	0,0	18,43	-5,89	0,0	1002,51	-6,29	-5,89	17,98	-2,16	0,0	0,00	0,0
2008-12-01 10:30	132	30	100	0,0	18,43	-6,19	0,0	1003,51	-6,59	-6,19	17,98	-2,46	0,0	0,00	0,0
2008-12-01 11:00	132	30	100	0,0	18,43	-5,99	0,0	1003,51	-6,39	-5,99	17,98	-2,26	0,0	0,00	0,0
2008-12-01 11:30	132	30	100	0,0	18,43	-5,79	0,0	1003,51	-6,19	-5,79	17,98	-2,06	0,0	0,00	0,0
2008-12-01 12:00	132	29	100	0,0	18,33	-5,79	0,0	1003,51	-6,19	-5,79	17,84	-2,06	0,0	0,00	0,0
2008-12-01 12:30	132	29	100	0,0	18,33	-6,29	0,0	1003,51	-6,69	-6,29	17,84	-2,56	0,0	0,00	0,0
2008-12-01 13:00	132	29	100	0,0	18,33	-6,39	0,0	1003,51	-6,79	-6,39	17,84	-2,66	0,0	0,00	0,0
2008-12-01 13:30	131	29	100	0,0	18,33	-7,59	0,0	1003,51	-7,99	-7,59	17,84	-3,86	0,0	0,00	0,0
2008-12-01 14:00	131	29	100	0,0	18,33	-7,59	0,0	1003,51	-7,99	-7,59	17,84	-3,86	0,0	0,00	0,0
2008-12-01 14:30	131	29	100	0,0	18,23	-7,99	0,0	1003,51	-8,39	-7,99	17,74	-4,26	0,0	0,00	0,0
2008-12-01 15:00	131	29	97	0,0	18,23	-8,49	0,0	1003,51	-9,28	-8,49	17,74	-5,02	0,0	0,00	0,0
2008-12-01 15:30	131	29	96	0,0	18,23	-8,49	0,0	1003,51	-9,42	-8,49	17,74	-5,11	0,0	0,00	0,0
2008-12-01 16:00	30	29	96	0,0	18,23	-8,69	0,0	1003,51	-9,62	-8,69	17,74	-5,31	0,0	0,00	0,0
2008-12-01 16:30	11	29	100	0,0	18,23	-7,79	0,0	1003,51	-8,19	-7,79	17,74	-4,06	0,0	0,00	0,0
2008-12-01 17:00	16	29	100	0,0	18,23	-7,89	0,0	1003,51	-8,29	-7,89	17,74	-4,16	0,0	0,00	0,0
2008-12-01 17:30	16	29	100	0,0	18,23	-8,49	0,0	1003,51	-8,88	-8,49	17,74	-4,76	0,0	0,00	0,0
2008-12-01 18:00	16	29	100	0,0	18,23	-8,89	0,0	1004,51	-9,28	-8,89	17,74	-5,16	0,0	0,00	0,0
2008-12-01 18:30	16	29	99	0,0	18,23	-9,09	0,0	1003,51	-9,61	-9,09	17,74	-5,45	0,0	0,00	0,0
2008-12-01 19:00	15	29	99	0,0	18,23	-8,69	0,0	1003,51	-9,22	-8,69	17,74	-5,05	0,0	0,00	0,0
2008-12-01 19:30	13	29	100	0,0	18,23	-7,69	0,0	1003,51	-8,09	-7,69	17,74	-3,96	0,0	0,00	0,0
2008-12-01 20:00	13	29	100	0,0	18,23	-8,89	0,0	1003,51	-9,28	-8,89	17,74	-5,16	0,0	0,00	0,0
2008-12-01 20:30	13	29	100	0,0	18,13	-8,89	0,0	1003,51	-9,28	-8,89	17,64	-5,16	0,0	0,00	0,0
2008-12-01 21:00	13	29	100	0,0	18,03	-8,79	0,0	1004,51	-9,18	-8,79	17,54	-5,06	0,0	0,00	0,0
2008-12-01 21:30	13	29	100	0,0	17,93	-8,29	0,0	1003,51	-8,68	-8,29	17,44	-4,56	0,0	0,00	0,0
2008-12-01 22:00	13	29	100	0,0	17,93	-8,49	0,0	1003,51	-8,88	-8,49	17,44	-4,76	0,0	0,00	0,0
2008-12-01 22:30	13	29	100	0,0	17,93	-8,19	0,0	1004,51	-8,58	-8,19	17,44	-4,46	0,0	0,00	0,0
2008-12-01 23:00	13	29	100	0,0	17,93	-6,99	0,0	1003,51	-7,39	-6,99	17,44	-3,26	0,0	0,00	0,0
2008-12-01 23:30	33	29	100	0,0	18,03	-6,39	0,0	1003,51	-6,79	-6,39	17,54	-2,66	0,0	0,00	0,0
2008-12-02 00:00	43	29	100	0,0	18,03	-6,19	0,0	1003,51	-6,59	-6,19	17,54	-2,46	0,0	0,00	0,0
2008-12-02 00:30	356	29	100	0,0	18,13	-5,99	0,0	1003,51	-6,39	-5,99	17,64	-2,26	0,0	0,00	0,0

Datum	Vindrikt °	Fukt inne Rh%	Fukt ute Rh%	Vindhast m/s	Temp in °C	Temp ute °C	Nb. Mån mm	Tryck Mbar	Daggp °C	Kyleffekt °C	Vix inne °C	Vix ute °C	Vindby m/s	Korr lufttryck	Nederb./dygn mm
2008-12-02 01:00	234	29	100	0,0	18,23	-5,89	0,0	1003,51	-6,29	-5,89	17,74	-2,16	0,0	0,00	0,0
2008-12-02 01:30	148	29	100	0,0	18,23	-5,89	0,0	1003,51	-6,29	-5,89	17,74	-2,16	0,0	0,00	0,0
2008-12-02 02:00	90	29	100	0,0	18,33	-6,09	0,0	1003,51	-6,49	-6,09	17,84	-2,36	0,0	0,00	0,0
2008-12-02 02:30	90	29	100	0,0	18,23	-6,29	0,0	1003,51	-6,69	-6,29	17,74	-2,56	0,0	0,00	0,0
2008-12-02 03:00	90	29	100	0,0	18,23	-6,39	0,0	1004,51	-6,79	-6,39	17,74	-2,66	0,0	0,00	0,0
2008-12-02 03:30	90	29	100	0,0	18,23	-6,49	0,0	1003,51	-6,89	-6,49	17,74	-2,76	0,0	0,00	0,0
2008-12-02 04:00	90	29	100	0,0	18,23	-6,59	0,0	1003,51	-6,99	-6,59	17,74	-2,86	0,0	0,00	0,0
2008-12-02 04:30	90	29	100	0,0	18,23	-6,79	0,0	1003,51	-7,19	-6,79	17,74	-3,06	0,0	0,00	0,0
2008-12-02 05:00	90	29	100	0,0	18,23	-6,89	0,0	1003,51	-7,29	-6,89	17,74	-3,16	0,0	0,00	0,0
2008-12-02 05:30	90	29	100	0,0	18,23	-6,79	0,0	1003,51	-7,19	-6,79	17,74	-3,06	0,0	0,00	0,0
2008-12-02 06:00	90	29	99	0,0	18,23	-6,99	0,0	1003,51	-7,52	-6,99	17,74	-3,35	0,0	0,00	0,0
2008-12-02 06:30	90	29	100	0,0	18,33	-6,99	0,0	1003,51	-7,39	-6,99	17,84	-3,26	0,0	0,00	0,0
2008-12-02 07:00	90	29	99	0,0	18,43	-6,99	0,0	1003,51	-7,52	-6,99	17,94	-3,35	0,0	0,00	0,0
2008-12-02 07:30	90	29	99	0,0	18,43	-7,09	0,0	1003,51	-7,62	-7,09	17,94	-3,45	0,0	0,00	0,0
2008-12-02 08:00	90	29	98	0,0	18,43	-7,49	0,0	1003,51	-8,15	-7,49	17,94	-3,94	0,0	0,00	0,0
2008-12-02 08:30	90	29	98	0,0	18,43	-7,49	0,0	1004,51	-8,15	-7,49	17,94	-3,94	0,0	0,00	0,0
2008-12-02 09:00	90	29	98	0,0	18,33	-7,49	0,0	1003,51	-8,15	-7,49	17,84	-3,94	0,0	0,00	0,0
2008-12-02 09:30	90	29	99	0,0	18,33	-7,29	0,0	1004,51	-7,82	-7,29	17,84	-3,65	0,0	0,00	0,0
2008-12-02 10:00	93	29	99	0,0	18,23	-7,29	0,0	1003,51	-7,82	-7,29	17,74	-3,65	0,0	0,00	0,0
2008-12-02 10:30	93	29	99	0,0	18,33	-7,29	0,0	1004,51	-7,82	-7,29	17,84	-3,65	0,0	0,00	0,0
2008-12-02 11:00	93	29	100	0,0	18,33	-7,29	0,0	1003,51	-7,69	-7,29	17,84	-3,56	0,0	0,00	0,0
2008-12-02 11:30	51	29	100	0,0	18,43	-7,29	0,0	1003,51	-7,69	-7,29	17,94	-3,56	0,0	0,00	0,0
2008-12-02 12:00	55	29	100	0,0	18,53	-7,09	0,0	1003,51	-7,49	-7,09	18,04	-3,36	0,0	0,00	0,0
2008-12-02 12:30	54	29	100	0,0	18,53	-7,29	0,0	1003,51	-7,69	-7,29	18,04	-3,56	0,0	0,00	0,0
2008-12-02 13:00	54	29	100	0,0	18,53	-7,19	0,0	1003,51	-7,59	-7,19	18,04	-3,46	0,0	0,00	0,0
2008-12-02 13:30	30	29	100	0,0	18,53	-7,19	0,0	1003,51	-7,59	-7,19	18,04	-3,46	0,0	0,00	0,0
2008-12-02 14:00	30	29	100	0,0	18,43	-6,99	0,0	1003,51	-7,39	-6,99	17,94	-3,26	0,0	0,00	0,0
2008-12-02 14:30	30	29	100	0,0	18,43	-6,89	0,0	1003,51	-7,29	-6,89	17,94	-3,16	0,0	0,00	0,0
2008-12-02 15:00	30	29	100	0,0	18,33	-6,59	0,0	1002,51	-6,99	-6,59	17,84	-2,86	0,0	0,00	0,0
2008-12-02 15:30	29	29	100	0,0	18,33	-6,99	0,0	1002,51	-7,39	-6,99	17,84	-3,26	0,0	0,00	0,0
2008-12-02 16:00	63	29	100	0,0	18,33	-6,89	0,0	1002,51	-7,29	-6,89	17,84	-3,16	0,0	0,00	0,0
2008-12-02 16:30	60	29	100	0,0	18,43	-6,69	0,0	1002,51	-7,09	-6,69	17,94	-2,96	0,0	0,00	0,0
2008-12-02 17:00	60	29	100	0,0	18,43	-6,69	0,0	1002,51	-7,09	-6,69	17,94	-2,96	0,0	0,00	0,0
2008-12-02 17:30	60	29	100	0,0	18,43	-6,59	0,0	1002,51	-6,99	-6,59	17,94	-2,86	0,0	0,00	0,0
2008-12-02 18:00	60	29	100	0,0	18,43	-6,49	0,0	1002,51	-6,89	-6,49	17,94	-2,76	0,0	0,00	0,0
2008-12-02 18:30	52	29	100	0,0	18,43	-6,39	0,0	1002,51	-6,79	-6,39	17,94	-2,66	0,0	0,00	0,0
2008-12-02 19:00	19	29	100	0,0	18,43	-6,29	0,0	1002,51	-6,69	-6,29	17,94	-2,56	0,0	0,00	0,0
2008-12-02 19:30	15	29	100	0,0	18,43	-6,19	0,0	1001,51	-6,59	-6,19	17,94	-2,46	0,0	0,00	0,0
2008-12-02 20:00	340	29	100	0,0	18,43	-5,89	0,0	1001,51	-6,29	-5,89	17,94	-2,16	0,0	0,00	0,0
2008-12-02 20:30	356	29	100	0,0	18,43	-5,79	0,0	1000,51	-6,19	-5,79	17,94	-2,06	1,2	0,00	0,0
2008-12-02 21:00	351	29	100	0,0	18,43	-5,59	0,0	1000,51	-5,99	-5,59	17,94	-1,86	1,4	0,00	0,0
2008-12-02 21:30	59	29	100	0,0	18,43	-5,39	0,0	1000,51	-5,79	-5,39	17,94	-1,66	1,2	0,00	0,0
2008-12-02 22:00	351	29	100	0,0	18,33	-5,29	0,0	999,51	-5,69	-5,29	17,84	-1,56	1,4	0,00	0,0
2008-12-02 22:30	11	29	100	0,0	18,33	-5,09	0,0	999,51	-5,49	-5,09	17,84	-1,36	1,4	0,00	0,0
2008-12-02 23:00	78	29	100	0,0	18,23	-4,99	0,0	999,51	-5,39	-4,99	17,74	-1,26	1,2	0,00	0,0
2008-12-02 23:30	85	29	100	0,0	18,33	-4,99	0,0	998,51	-5,39	-4,99	17,84	-1,26	0,0	0,00	0,0
2008-12-03 00:00	303	29	100	0,0	18,43	-4,79	0,0	998,51	-5,19	-4,79	17,94	-1,06	0,0	0,00	0,0
2008-12-03 00:30	290	30	100	0,0	18,53	-4,69	0,0	998,51	-5,09	-4,69	18,08	-0,96	0,0	0,00	0,0
2008-12-03 01:00	152	29	100	0,0	18,63	-4,49	0,0	997,50	-4,89	-4,49	18,14	-0,76	0,0	0,00	0,0
2008-12-03 01:30	158	29	100	0,0	18,73	-4,49	0,0	997,50	-4,89	-4,49	18,24	-0,76	0,0	0,00	0,0

Datum	Vindrikt °	Fukt inne Rh%	Fukt ute Rh%	Vindhast m/s	Temp in °C	Temp ute °C	Nb. Mån mm	Tryck Mbar	Daggp °C	Kyleffekt °C	Vix inne °C	Vix ute °C	Vindby m/s	Korr lufttryck	Nederb./dygn mm
2008-12-03 02:00	66	29	100	0,0	18,73	-4,49	0,0	997,50	-4,89	-4,49	18,24	-0,76	0,0	0,00	0,0
2008-12-03 02:30	68	29	100	0,0	18,73	-4,39	0,0	997,50	-4,79	-4,39	18,24	-0,66	0,0	0,00	0,0
2008-12-03 03:00	161	29	100	0,0	18,73	-4,39	0,0	997,50	-4,79	-4,39	18,24	-0,66	0,0	0,00	0,0
2008-12-03 03:30	201	29	100	0,0	18,63	-4,29	0,0	996,50	-4,69	-4,29	18,14	-0,56	1,2	0,00	0,0
2008-12-03 04:00	183	29	100	0,0	18,73	-4,19	0,0	996,50	-4,59	-4,19	18,24	-0,46	1,2	0,00	0,0
2008-12-03 04:30	168	29	100	0,0	18,73	-4,19	0,0	996,50	-4,59	-4,19	18,24	-0,46	1,6	0,00	0,0
2008-12-03 05:00	167	29	100	0,0	18,73	-4,09	0,0	995,50	-4,50	-4,09	18,24	-0,36	1,2	0,00	0,0
2008-12-03 05:30	167	29	100	0,0	18,83	-4,09	0,0	995,50	-4,50	-4,09	18,34	-0,36	0,0	0,00	0,0
2008-12-03 06:00	197	29	100	0,0	18,83	-3,99	0,0	995,50	-4,40	-3,99	18,34	-0,26	1,2	0,00	0,0
2008-12-03 06:30	103	29	100	0,0	18,83	-3,99	0,0	995,50	-4,40	-3,99	18,34	-0,26	0,0	0,00	0,0
2008-12-03 07:00	161	29	100	0,0	18,93	-3,79	0,0	995,50	-4,20	-3,79	18,44	-0,06	0,0	0,00	0,0
2008-12-03 07:30	157	30	100	0,0	18,93	-3,79	0,0	995,50	-4,20	-3,79	18,48	-0,06	1,4	0,00	0,0
2008-12-03 08:00	162	30	100	0,0	18,93	-3,69	0,0	995,50	-4,10	-3,69	18,48	0,04	1,4	0,00	0,0
2008-12-03 08:30	63	30	100	0,0	18,93	-3,59	0,0	995,50	-4,00	-3,59	18,48	0,14	1,2	0,00	0,0
2008-12-03 09:00	118	30	100	0,0	18,93	-3,59	0,0	995,50	-4,00	-3,59	18,48	0,14	0,0	0,00	0,0
2008-12-03 09:30	156	30	100	0,0	18,93	-3,49	0,0	995,50	-3,90	-3,49	18,48	0,24	0,0	0,00	0,0
2008-12-03 10:00	255	30	100	0,0	18,93	-3,39	0,0	994,50	-3,80	-3,39	18,48	0,34	1,8	0,00	0,0
2008-12-03 10:30	69	30	100	0,0	18,93	-3,49	0,0	994,50	-3,90	-3,49	18,48	0,24	1,4	0,00	0,0
2008-12-03 11:00	338	30	100	0,0	18,93	-3,49	0,0	994,50	-3,90	-3,49	18,48	0,24	0,0	0,00	0,0
2008-12-03 11:30	169	30	100	0,0	18,93	-3,49	0,0	994,50	-3,90	-3,49	18,48	0,24	0,0	0,00	0,0
2008-12-03 12:00	48	30	100	0,0	18,93	-3,59	0,0	994,50	-4,00	-3,59	18,48	0,14	0,0	0,00	0,0
2008-12-03 12:30	238	30	100	0,0	18,93	-3,49	0,0	993,50	-3,90	-3,49	18,48	0,24	0,0	0,00	0,0
2008-12-03 13:00	177	30	100	0,0	18,93	-3,49	0,0	993,50	-3,90	-3,49	18,48	0,24	0,0	0,00	0,0
2008-12-03 13:30	327	30	100	0,0	18,93	-3,59	0,0	993,50	-4,00	-3,59	18,48	0,14	1,2	0,00	0,0
2008-12-03 14:00	70	30	100	0,0	18,93	-3,59	0,0	993,50	-4,00	-3,59	18,48	0,14	1,2	0,00	0,0
2008-12-03 14:30	72	30	100	0,0	18,93	-3,59	0,0	993,50	-4,00	-3,59	18,48	0,14	0,0	0,00	0,0
2008-12-03 15:00	195	30	100	0,0	18,93	-3,59	0,0	993,50	-4,00	-3,59	18,48	0,14	1,2	0,00	0,0
2008-12-03 15:30	46	30	100	0,0	18,93	-3,59	0,0	993,50	-4,00	-3,59	18,48	0,14	0,0	0,00	0,0
2008-12-03 16:00	191	30	100	0,0	18,93	-3,69	0,0	993,50	-4,10	-3,69	18,48	0,04	0,0	0,00	0,0
2008-12-03 16:30	356	30	100	0,0	18,93	-3,69	0,0	993,50	-4,10	-3,69	18,48	0,04	0,0	0,00	0,0
2008-12-03 17:00	45	30	100	0,0	18,93	-3,69	0,0	993,50	-4,10	-3,69	18,48	0,04	1,2	0,00	0,0
2008-12-03 17:30	126	30	100	0,0	18,93	-3,79	0,0	992,50	-4,20	-3,79	18,48	-0,06	0,0	0,00	0,0
2008-12-03 18:00	130	30	100	0,0	18,93	-3,89	0,0	992,50	-4,30	-3,89	18,48	-0,16	0,0	0,00	0,0
2008-12-03 18:30	183	30	100	0,0	18,93	-3,99	0,0	992,50	-4,40	-3,99	18,48	-0,26	1,2	0,00	0,0
2008-12-03 19:00	140	30	100	0,0	18,93	-4,09	0,0	992,50	-4,50	-4,09	18,48	-0,36	1,2	0,00	0,0
2008-12-03 19:30	90	30	100	0,0	18,93	-4,09	0,0	992,50	-4,50	-4,09	18,48	-0,36	1,4	0,00	0,0
2008-12-03 20:00	126	30	100	0,0	19,03	-3,99	0,0	991,50	-4,40	-3,99	18,58	-0,26	1,2	0,00	0,0
2008-12-03 20:30	137	30	100	0,0	19,03	-3,99	0,0	992,50	-4,40	-3,99	18,58	-0,26	1,4	0,00	0,0
2008-12-03 21:00	60	30	100	0,0	19,03	-3,99	0,0	991,50	-4,40	-3,99	18,58	-0,26	0,0	0,00	0,0
2008-12-03 21:30	95	30	100	0,0	18,93	-4,09	0,0	991,50	-4,50	-4,09	18,48	-0,36	0,0	0,00	0,0
2008-12-03 22:00	113	30	100	0,0	18,83	-3,99	0,0	991,50	-4,40	-3,99	18,38	-0,26	0,0	0,00	0,0
2008-12-03 22:30	146	30	100	0,0	18,73	-4,09	0,0	991,50	-4,50	-4,09	18,28	-0,36	0,0	0,00	0,0
2008-12-03 23:00	91	30	100	0,0	18,63	-4,09	0,0	991,50	-4,50	-4,09	18,18	-0,36	0,0	0,00	0,0
2008-12-03 23:30	115	30	100	0,0	18,53	-4,09	0,0	991,50	-4,50	-4,09	18,08	-0,36	0,0	0,00	0,0
2008-12-04 00:00	79	30	100	0,0	18,43	-4,09	0,0	991,50	-4,50	-4,09	17,98	-0,36	0,0	0,00	0,0
2008-12-04 00:30	177	30	100	0,0	18,43	-4,09	0,0	990,50	-4,50	-4,09	17,98	-0,36	0,0	0,00	0,0
2008-12-04 01:00	123	30	100	0,0	18,53	-4,09	0,0	990,50	-4,50	-4,09	18,08	-0,36	0,0	0,00	0,0
2008-12-04 01:30	88	30	100	0,0	18,63	-4,09	0,0	990,50	-4,50	-4,09	18,18	-0,36	0,0	0,00	0,0
2008-12-04 02:00	86	30	100	0,0	18,73	-4,09	0,0	990,50	-4,50	-4,09	18,28	-0,36	0,0	0,00	0,0
2008-12-04 02:30	84	30	100	0,0	18,83	-3,99	0,0	990,50	-4,40	-3,99	18,38	-0,26	0,0	0,00	0,0

Datum	Vindrikt °	Fukt inne Rh%	Fukt ute Rh%	Vindhast m/s	Temp in °C	Temp ute °C	Nb. Mån mm	Tryck Mbar	Daggp °C	Kyleffekt °C	Vix inne °C	Vix ute °C	Vindby m/s	Korr lufttryck	Nederb./dygn mm
2008-12-04 03:00	84	30	100	0,0	18,93	-3,99	0,0	990,50	-4,40	-3,99	18,48	-0,26	0,0	0,00	0,0
2008-12-04 03:30	110	30	100	0,0	19,03	-4,09	0,0	990,50	-4,50	-4,09	18,58	-0,36	2,6	0,00	0,0
2008-12-04 04:00	122	30	100	0,0	18,93	-4,09	0,0	990,50	-4,50	-4,09	18,48	-0,36	2,0	0,00	0,0
2008-12-04 04:30	128	30	100	0,0	18,93	-4,09	0,0	990,50	-4,50	-4,09	18,48	-0,36	3,3	0,00	0,0
2008-12-04 05:00	116	30	100	0,0	18,83	-4,19	0,0	990,50	-4,59	-4,19	18,38	-0,46	2,8	0,00	0,0
2008-12-04 05:30	125	30	100	0,0	18,73	-4,39	0,0	990,50	-4,79	-4,39	18,28	-0,66	3,5	0,00	0,0
2008-12-04 06:00	110	30	100	2,0	18,73	-4,59	0,0	990,50	-4,99	-4,59	18,28	-0,86	2,6	0,00	0,0
2008-12-04 06:30	118	30	100	2,4	18,73	-4,69	0,0	990,50	-5,09	-6,75	18,28	-0,96	3,0	0,00	0,0
2008-12-04 07:00	121	30	100	1,4	18,73	-4,39	0,0	990,50	-4,79	-4,39	18,28	-0,66	3,5	0,00	0,0
2008-12-04 07:30	113	30	100	1,2	18,73	-4,29	0,0	990,50	-4,69	-4,29	18,28	-0,56	3,7	0,00	0,0
2008-12-04 08:00	97	30	100	0,0	18,83	-4,19	0,0	990,50	-4,59	-4,19	18,38	-0,46	3,3	0,00	0,0
2008-12-04 08:30	109	30	100	2,0	18,83	-3,89	0,0	990,50	-4,30	-3,89	18,38	-0,16	3,9	0,00	0,0
2008-12-04 09:00	126	30	100	1,2	18,83	-3,69	0,0	990,50	-4,10	-3,69	18,38	0,04	3,9	0,00	0,0
2008-12-04 09:30	104	30	100	2,0	18,83	-3,59	0,0	990,50	-4,00	-3,59	18,38	0,14	4,1	0,00	0,0
2008-12-04 10:00	116	30	100	2,4	18,83	-3,69	0,0	990,50	-4,10	-5,70	18,38	0,04	3,9	0,00	0,0
2008-12-04 10:30	112	30	100	2,2	18,83	-3,69	0,0	991,50	-4,10	-3,69	18,38	0,04	3,7	0,00	0,0
2008-12-04 11:00	148	30	100	1,8	18,83	-3,59	0,0	991,50	-4,00	-3,59	18,38	0,14	3,7	0,00	0,0
2008-12-04 11:30	112	30	100	0,0	18,83	-3,59	0,0	991,50	-4,00	-3,59	18,38	0,14	3,9	0,00	0,0
2008-12-04 12:00	115	30	96	0,0	18,83	-3,59	0,0	991,50	-4,56	-3,59	18,38	-0,20	3,5	0,00	0,0
2008-12-04 12:30	124	30	94	1,2	18,83	-3,69	0,0	991,50	-4,94	-3,69	18,38	-0,47	4,5	0,00	0,0
2008-12-04 13:00	119	30	94	1,6	18,83	-4,19	0,0	991,50	-5,44	-4,19	18,38	-0,97	3,9	0,00	0,0
2008-12-04 13:30	132	30	98	2,4	18,83	-4,59	0,0	991,50	-5,27	-6,65	18,38	-1,03	3,5	0,00	0,0
2008-12-04 14:00	112	30	100	1,2	18,73	-4,99	0,0	991,50	-5,39	-4,99	18,28	-1,26	3,5	0,00	0,0
2008-12-04 14:30	105	29	100	0,0	18,53	-5,29	0,0	991,50	-5,69	-5,29	18,04	-1,56	3,7	0,00	0,0
2008-12-04 15:00	90	30	100	0,0	18,43	-5,49	0,0	991,50	-5,89	-5,49	17,98	-1,76	3,3	0,00	0,0
2008-12-04 15:30	97	30	100	0,0	18,23	-5,69	0,0	991,50	-6,09	-5,69	17,78	-1,96	2,4	0,00	0,0
2008-12-04 16:00	89	30	100	0,0	18,23	-5,89	0,0	991,50	-6,29	-5,89	17,78	-2,16	2,2	0,00	0,0
2008-12-04 16:30	90	30	100	0,0	18,33	-6,09	0,0	992,50	-6,49	-6,09	17,88	-2,36	0,0	0,00	0,0
2008-12-04 17:00	103	30	100	0,0	18,43	-5,89	0,0	992,50	-6,29	-5,89	17,98	-2,16	1,2	0,00	0,0
2008-12-04 17:30	96	30	100	0,0	18,63	-5,99	0,0	992,50	-6,39	-5,99	18,18	-2,26	1,2	0,00	0,0
2008-12-04 18:00	113	30	100	0,0	18,73	-5,99	0,0	992,50	-6,39	-5,99	18,28	-2,26	1,8	0,00	0,0
2008-12-04 18:30	109	29	100	0,0	18,73	-5,89	0,0	993,50	-6,29	-5,89	18,24	-2,16	1,4	0,00	0,0
2008-12-04 19:00	114	29	100	0,0	18,63	-5,99	0,0	993,50	-6,39	-5,99	18,14	-2,26	0,0	0,00	0,0
2008-12-04 19:30	103	30	100	0,0	18,43	-6,09	0,0	993,50	-6,49	-6,09	17,98	-2,36	0,0	0,00	0,0
2008-12-04 20:00	101	30	100	0,0	18,43	-6,29	0,0	993,50	-6,69	-6,29	17,98	-2,56	0,0	0,00	0,0
2008-12-04 20:30	101	30	100	0,0	18,33	-6,79	0,0	993,50	-7,19	-6,79	17,88	-3,06	0,0	0,00	0,0
2008-12-04 21:00	101	30	100	0,0	18,33	-6,99	0,0	994,50	-7,39	-6,99	17,88	-3,26	0,0	0,00	0,0
2008-12-04 21:30	101	30	100	0,0	18,43	-7,49	0,0	994,50	-7,89	-7,49	17,98	-3,76	0,0	0,00	0,0
2008-12-04 22:00	101	30	100	0,0	18,43	-7,99	0,0	994,50	-8,39	-7,99	17,98	-4,26	0,0	0,00	0,0
2008-12-04 22:30	101	30	100	0,0	18,43	-8,49	0,0	994,50	-8,88	-8,49	17,98	-4,76	0,0	0,00	0,0
2008-12-04 23:00	101	30	100	0,0	18,43	-8,99	0,0	994,50	-9,38	-8,99	17,98	-5,26	0,0	0,00	0,0
2008-12-04 23:30	101	30	100	0,0	18,23	-9,59	0,0	995,50	-9,98	-9,59	17,78	-5,86	0,0	0,00	0,0
2008-12-05 00:00	101	30	100	0,0	18,13	-9,09	0,0	995,50	-9,48	-9,09	17,68	-5,36	0,0	0,00	0,0
2008-12-05 00:30	101	30	100	0,0	18,13	-8,39	0,0	995,50	-8,78	-8,39	17,68	-4,66	0,0	0,00	0,0
2008-12-05 01:00	101	30	100	0,0	18,23	-7,89	0,0	995,50	-8,29	-7,89	17,78	-4,16	0,0	0,00	0,0
2008-12-05 01:30	101	30	100	0,0	18,43	-7,69	0,0	995,50	-8,09	-7,69	17,98	-3,96	0,0	0,00	0,0
2008-12-05 02:00	98	30	100	0,0	18,53	-7,29	0,0	995,50	-7,69	-7,29	18,08	-3,56	0,0	0,00	0,0
2008-12-05 02:30	98	29	100	0,0	18,63	-7,29	0,0	995,50	-7,69	-7,29	18,14	-3,56	0,0	0,00	0,0
2008-12-05 03:00	101	29	100	0,0	18,53	-7,59	0,0	996,50	-7,99	-7,59	18,04	-3,86	0,0	0,00	0,0
2008-12-05 03:30	100	29	100	0,0	18,53	-7,99	0,0	996,50	-8,39	-7,99	18,04	-4,26	0,0	0,00	0,0

Datum	Vindrikt °	Fukt inne Rh%	Fukt ute Rh%	Vindhast m/s	Temp in °C	Temp ute °C	Nb. Mån mm	Tryck Mbar	Daggp °C	Kyleffekt °C	Vix inne °C	Vix ute °C	Vindby m/s	Korr lufttryck	Nederb./dygn mm
2008-12-05 04:00	89	29	100	0,0	18,43	-7,69	0,0	996,50	-8,09	-7,69	17,94	-3,96	0,0	0,00	0,0
2008-12-05 04:30	92	29	100	0,0	18,33	-7,59	0,0	996,50	-7,99	-7,59	17,84	-3,86	1,2	0,00	0,0
2008-12-05 05:00	91	29	100	0,0	18,33	-7,79	0,0	996,50	-8,19	-7,79	17,84	-4,06	0,0	0,00	0,0
2008-12-05 05:30	91	29	100	0,0	18,33	-7,99	0,0	997,50	-8,39	-7,99	17,84	-4,26	0,0	0,00	0,0
2008-12-05 06:00	97	29	100	0,0	18,43	-8,09	0,0	997,50	-8,49	-8,09	17,94	-4,36	0,0	0,00	0,0
2008-12-05 06:30	91	29	100	0,0	18,43	-8,49	0,0	997,50	-8,88	-8,49	17,94	-4,76	0,0	0,00	0,0
2008-12-05 07:00	79	29	100	0,0	18,53	-8,99	0,0	997,50	-9,38	-8,99	18,04	-5,26	0,0	0,00	0,0
2008-12-05 07:30	79	29	100	0,0	18,53	-9,49	0,0	997,50	-9,88	-9,49	18,04	-5,76	0,0	0,00	0,0
2008-12-05 08:00	79	29	100	0,0	18,53	-9,99	0,0	997,50	-10,38	-9,99	18,04	-6,26	0,0	0,00	0,0
2008-12-05 08:30	79	29	100	0,0	18,53	-10,29	0,0	997,50	-10,68	-10,29	18,04	-6,57	0,0	0,00	0,0
2008-12-05 09:00	79	29	100	0,0	18,43	-10,39	0,0	997,50	-10,78	-10,39	17,94	-6,67	0,0	0,00	0,0
2008-12-05 09:30	90	29	100	0,0	18,43	-9,99	0,0	998,51	-10,38	-9,99	17,94	-6,26	0,0	0,00	0,0
2008-12-05 10:00	84	29	100	0,0	18,43	-10,09	0,0	998,51	-10,48	-10,09	17,94	-6,36	0,0	0,00	0,0
2008-12-05 10:30	93	29	100	0,0	18,43	-9,89	0,0	998,51	-10,28	-9,89	17,94	-6,16	0,0	0,00	0,0
2008-12-05 11:00	93	29	100	0,0	18,43	-9,79	0,0	998,51	-10,18	-9,79	17,94	-6,06	0,0	0,00	0,0
2008-12-05 11:30	94	29	100	0,0	18,53	-9,49	0,0	998,51	-9,88	-9,49	18,04	-5,76	0,0	0,00	0,0
2008-12-05 12:00	92	29	100	0,0	18,53	-9,39	0,0	999,51	-9,78	-9,39	18,04	-5,66	0,0	0,00	0,0
2008-12-05 12:30	97	29	100	0,0	18,43	-9,79	0,0	999,51	-10,18	-9,79	17,94	-6,06	0,0	0,00	0,0
2008-12-05 13:00	103	29	100	0,0	18,23	-9,99	0,0	999,51	-10,38	-9,99	17,74	-6,26	0,0	0,00	0,0
2008-12-05 13:30	117	29	100	0,0	18,03	-9,99	0,0	999,51	-10,38	-9,99	17,54	-6,26	0,0	0,00	0,0
2008-12-05 14:00	98	29	100	0,0	17,93	-9,19	0,0	999,51	-9,58	-9,19	17,44	-5,46	0,0	0,00	0,0
2008-12-05 14:30	94	29	100	0,0	17,93	-8,89	0,0	999,51	-9,28	-8,89	17,44	-5,16	1,4	0,00	0,0
2008-12-05 15:00	103	29	100	0,0	18,03	-8,39	0,0	999,51	-8,78	-8,39	17,54	-4,66	0,0	0,00	0,0
2008-12-05 15:30	103	29	100	0,0	18,33	-8,19	0,0	1000,51	-8,58	-8,19	17,84	-4,46	0,0	0,00	0,0
2008-12-05 16:00	113	29	100	0,0	18,53	-8,19	0,0	1000,51	-8,58	-8,19	18,04	-4,46	0,0	0,00	0,0
2008-12-05 16:30	108	29	100	0,0	18,53	-8,29	0,0	1000,51	-8,68	-8,29	18,04	-4,56	0,0	0,00	0,0
2008-12-05 17:00	129	29	100	0,0	18,43	-8,29	0,0	1000,51	-8,68	-8,29	17,94	-4,56	0,0	0,00	0,0
2008-12-05 17:30	126	29	100	0,0	18,33	-8,39	0,0	1000,51	-8,78	-8,39	17,84	-4,66	1,2	0,00	0,0
2008-12-05 18:00	117	29	100	0,0	18,23	-8,39	0,0	1000,51	-8,78	-8,39	17,74	-4,66	0,0	0,00	0,0
2008-12-05 18:30	122	29	100	0,0	18,23	-8,49	0,0	1001,51	-8,88	-8,49	17,74	-4,76	0,0	0,00	0,0
2008-12-05 19:00	91	29	100	0,0	18,33	-8,69	0,0	1001,51	-9,08	-8,69	17,84	-4,96	0,0	0,00	0,0
2008-12-05 19:30	103	29	100	0,0	18,43	-9,49	0,0	1001,51	-9,88	-9,49	17,94	-5,76	0,0	0,00	0,0
2008-12-05 20:00	89	29	100	0,0	18,43	-9,49	0,0	1001,51	-9,88	-9,49	17,94	-5,76	0,0	0,00	0,0
2008-12-05 20:30	85	29	100	0,0	18,43	-9,79	0,0	1001,51	-10,18	-9,79	17,94	-6,06	0,0	0,00	0,0
2008-12-05 21:00	90	29	100	0,0	18,33	-9,59	0,0	1001,51	-9,98	-9,59	17,84	-5,86	0,0	0,00	0,0
2008-12-05 21:30	104	29	100	0,0	18,23	-9,29	0,0	1001,51	-9,68	-9,29	17,74	-5,56	0,0	0,00	0,0
2008-12-05 22:00	139	29	100	0,0	18,13	-9,09	0,0	1001,51	-9,48	-9,09	17,64	-5,36	1,2	0,00	0,0
2008-12-05 22:30	115	29	100	0,0	18,03	-9,09	0,0	1002,51	-9,48	-9,09	17,54	-5,36	0,0	0,00	0,0
2008-12-05 23:00	114	29	100	0,0	17,93	-9,29	0,0	1002,51	-9,68	-9,29	17,44	-5,56	0,0	0,00	0,0
2008-12-05 23:30	101	29	100	0,0	17,93	-9,29	0,0	1002,51	-9,68	-9,29	17,44	-5,56	1,2	0,00	0,0
2008-12-06 00:00	101	29	100	0,0	17,93	-9,29	0,0	1002,51	-9,68	-9,29	17,44	-5,56	0,0	0,00	0,0
2008-12-06 00:30	101	29	100	0,0	17,93	-9,29	0,0	1002,51	-9,68	-9,29	17,44	-5,56	0,0	0,00	0,0
2008-12-06 01:00	101	29	100	0,0	17,93	-9,29	0,0	1002,51	-9,68	-9,29	17,44	-5,56	0,0	0,00	0,0
2008-12-06 01:30	101	29	100	0,0	17,93	-9,29	0,0	1002,51	-9,68	-9,29	17,44	-5,56	0,0	0,00	0,0
2008-12-06 02:00	101	29	100	0,0	18,03	-9,29	0,0	1002,51	-9,68	-9,29	17,54	-5,56	0,0	0,00	0,0
2008-12-06 02:30	101	29	100	0,0	18,13	-9,39	0,0	1003,51	-9,78	-9,39	17,64	-5,66	0,0	0,00	0,0
2008-12-06 03:00	101	29	100	0,0	18,23	-9,29	0,0	1003,51	-9,68	-9,29	17,74	-5,56	0,0	0,00	0,0
2008-12-06 03:30	101	29	100	0,0	18,33	-8,89	0,0	1003,51	-9,28	-8,89	17,84	-5,16	0,0	0,00	0,0
2008-12-06 04:00	101	29	100	0,0	18,33	-8,49	0,0	1003,51	-8,88	-8,49	17,84	-4,76	0,0	0,00	0,0
2008-12-06 04:30	101	29	100	0,0	18,43	-8,19	0,0	1003,51	-8,58	-8,19	17,94	-4,46	0,0	0,00	0,0

Datum	Vindrikt °	Fukt inne Rh%	Fukt ute Rh%	Vindhast m/s	Temp in °C	Temp ute °C	Nb. Mån mm	Tryck Mbar	Daggp °C	Kyleffekt °C	Vix inne °C	Vix ute °C	Vindby m/s	Korr lufttryck	Nederb./dygn mm
2008-12-06 05:00	101	29	100	0,0	18,43	-7,89	0,0	1003,51	-8,29	-7,89	17,94	-4,16	0,0	0,00	0,0
2008-12-06 05:30	101	29	100	0,0	18,43	-7,69	0,0	1003,51	-8,09	-7,69	17,94	-3,96	0,0	0,00	0,0
2008-12-06 06:00	103	29	100	0,0	18,43	-7,59	0,0	1003,51	-7,99	-7,59	17,94	-3,86	0,0	0,00	0,0
2008-12-06 06:30	103	29	100	0,0	18,43	-7,59	0,0	1004,51	-7,99	-7,59	17,94	-3,86	0,0	0,00	0,0
2008-12-06 07:00	104	29	100	0,0	18,43	-7,69	0,0	1004,51	-8,09	-7,69	17,94	-3,96	0,0	0,00	0,0
2008-12-06 07:30	104	29	100	0,0	18,43	-7,69	0,0	1004,51	-8,09	-7,69	17,94	-3,96	0,0	0,00	0,0
2008-12-06 08:00	104	29	100	0,0	18,33	-7,99	0,0	1004,51	-8,39	-7,99	17,84	-4,26	0,0	0,00	0,0
2008-12-06 08:30	104	29	100	0,0	18,33	-7,79	0,0	1004,51	-8,19	-7,79	17,84	-4,06	0,0	0,00	0,0
2008-12-06 09:00	104	29	100	0,0	18,23	-7,39	0,0	1005,51	-7,79	-7,39	17,74	-3,66	0,0	0,00	0,0
2008-12-06 09:30	104	29	100	0,0	18,23	-7,09	0,0	1005,51	-7,49	-7,09	17,74	-3,36	0,0	0,00	0,0
2008-12-06 10:00	104	29	100	0,0	18,23	-6,99	0,0	1005,51	-7,39	-6,99	17,74	-3,26	0,0	0,00	0,0
2008-12-06 10:30	113	29	100	0,0	18,23	-6,69	0,0	1005,51	-7,09	-6,69	17,74	-2,96	0,0	0,00	0,0
2008-12-06 11:00	115	29	100	0,0	18,23	-6,49	0,0	1005,51	-6,89	-6,49	17,74	-2,76	0,0	0,00	0,0
2008-12-06 11:30	132	29	100	0,0	18,33	-6,29	0,0	1005,51	-6,69	-6,29	17,84	-2,56	0,0	0,00	0,0
2008-12-06 12:00	132	29	100	0,0	18,33	-5,99	0,0	1005,51	-6,39	-5,99	17,84	-2,26	0,0	0,00	0,0
2008-12-06 12:30	133	29	100	0,0	18,43	-5,99	0,0	1006,51	-6,39	-5,99	17,94	-2,26	0,0	0,00	0,0
2008-12-06 13:00	133	29	100	0,0	18,43	-6,09	0,0	1006,51	-6,49	-6,09	17,94	-2,36	0,0	0,00	0,0
2008-12-06 13:30	133	29	100	0,0	18,63	-6,09	0,0	1006,51	-6,49	-6,09	18,14	-2,36	0,0	0,00	0,0
2008-12-06 14:00	133	29	100	0,0	18,73	-6,09	0,0	1006,51	-6,49	-6,09	18,24	-2,36	0,0	0,00	0,0
2008-12-06 14:30	133	29	100	0,0	18,73	-6,09	0,0	1006,51	-6,49	-6,09	18,24	-2,36	0,0	0,00	0,0
2008-12-06 15:00	133	28	100	0,0	18,73	-6,09	0,0	1006,51	-6,49	-6,09	18,21	-2,36	0,0	0,00	0,0
2008-12-06 15:30	133	28	100	0,0	18,63	-6,39	0,0	1006,51	-6,79	-6,39	18,11	-2,66	0,0	0,00	0,0
2008-12-06 16:00	133	28	100	0,0	18,63	-6,69	0,0	1007,51	-7,09	-6,69	18,11	-2,96	0,0	0,00	0,0
2008-12-06 16:30	133	29	100	0,0	18,53	-6,49	0,0	1007,51	-6,89	-6,49	18,04	-2,76	0,0	0,00	0,0
2008-12-06 17:00	133	29	100	0,0	18,43	-6,59	0,0	1007,51	-6,99	-6,59	17,94	-2,86	0,0	0,00	0,0
2008-12-06 17:30	133	29	100	0,0	18,43	-6,69	0,0	1007,51	-7,09	-6,69	17,94	-2,96	0,0	0,00	0,0
2008-12-06 18:00	133	29	100	0,0	18,43	-6,89	0,0	1007,51	-7,29	-6,89	17,94	-3,16	0,0	0,00	0,0
2008-12-06 18:30	133	29	100	0,0	18,53	-7,09	0,0	1008,51	-7,49	-7,09	18,04	-3,36	0,0	0,00	0,0
2008-12-06 19:00	133	28	100	0,0	18,63	-8,09	0,0	1008,51	-8,49	-8,09	18,11	-4,36	0,0	0,00	0,0
2008-12-06 19:30	133	28	100	0,0	18,63	-8,09	0,0	1008,51	-8,49	-8,09	18,11	-4,36	0,0	0,00	0,0
2008-12-06 20:00	133	28	100	0,0	18,73	-8,49	0,0	1008,51	-8,88	-8,49	18,21	-4,76	0,0	0,00	0,0
2008-12-06 20:30	133	28	100	0,0	18,63	-9,29	0,0	1008,51	-9,68	-9,29	18,11	-5,56	0,0	0,00	0,0
2008-12-06 21:00	133	28	100	0,0	18,33	-9,89	0,0	1009,51	-10,28	-9,89	17,81	-6,16	0,0	0,00	0,0
2008-12-06 21:30	133	28	99	0,0	18,13	-9,29	0,0	1009,51	-9,81	-9,29	17,61	-5,65	0,0	0,00	0,0
2008-12-06 22:00	133	28	100	0,0	18,03	-8,39	0,0	1009,51	-8,78	-8,39	17,51	-4,66	0,0	0,00	0,0
2008-12-06 22:30	114	28	100	0,0	18,03	-8,59	0,0	1009,51	-8,98	-8,59	17,51	-4,86	0,0	0,00	0,0
2008-12-06 23:00	114	28	100	0,0	17,83	-8,39	0,0	1009,51	-8,78	-8,39	17,31	-4,66	0,0	0,00	0,0
2008-12-06 23:30	356	28	100	0,0	17,73	-8,49	0,0	1009,51	-8,88	-8,49	17,20	-4,76	0,0	0,00	0,0
2008-12-07 00:00	356	28	100	0,0	17,73	-8,49	0,0	1009,51	-8,88	-8,49	17,20	-4,76	0,0	0,00	0,0
2008-12-07 00:30	356	28	100	0,0	17,73	-8,29	0,0	1009,51	-8,68	-8,29	17,20	-4,56	0,0	0,00	0,0
2008-12-07 01:00	356	28	100	0,0	17,73	-8,49	0,0	1010,51	-8,88	-8,49	17,20	-4,76	0,0	0,00	0,0
2008-12-07 01:30	356	28	100	0,0	17,73	-8,79	0,0	1010,51	-9,18	-8,79	17,20	-5,06	0,0	0,00	0,0
2008-12-07 02:00	356	28	100	0,0	17,73	-9,09	0,0	1010,51	-9,48	-9,09	17,20	-5,36	0,0	0,00	0,0
2008-12-07 02:30	356	28	100	0,0	17,73	-9,09	0,0	1010,51	-9,48	-9,09	17,20	-5,36	0,0	0,00	0,0
2008-12-07 03:00	356	28	100	0,0	17,83	-9,19	0,0	1010,51	-9,58	-9,19	17,31	-5,46	0,0	0,00	0,0
2008-12-07 03:30	356	28	100	0,0	17,93	-9,29	0,0	1010,51	-9,68	-9,29	17,41	-5,56	0,0	0,00	0,0
2008-12-07 04:00	356	28	100	0,0	18,03	-9,59	0,0	1010,51	-9,98	-9,59	17,51	-5,86	0,0	0,00	0,0
2008-12-07 04:30	356	28	100	0,0	18,03	-10,19	0,0	1010,51	-10,58	-10,19	17,51	-6,46	0,0	0,00	0,0
2008-12-07 05:00	356	28	100	0,0	18,13	-10,49	0,0	1010,51	-10,88	-10,49	17,61	-6,77	0,0	0,00	0,0
2008-12-07 05:30	356	28	100	0,0	18,13	-11,10	0,0	1010,51	-11,48	-11,10	17,61	-7,37	0,0	0,00	0,0

Datum	Vindrikt °	Fukt inne Rh%	Fukt ute Rh%	Vindhast m/s	Temp in °C	Temp ute °C	Nb. Mån mm	Tryck Mbar	Daggp °C	Kyleffekt °C	Vix inne °C	Vix ute °C	Vindby m/s	Korr lufttryck	Nederb./dygn mm
2008-12-07 06:00	356	28	100	0,0	18,13	-10,80	0,0	1010,51	-11,18	-10,80	17,61	-7,07	0,0	0,00	0,0
2008-12-07 06:30	356	28	100	0,0	18,13	-10,80	0,0	1011,51	-11,18	-10,80	17,61	-7,07	0,0	0,00	0,0
2008-12-07 07:00	356	28	100	0,0	18,13	-11,00	0,0	1011,51	-11,38	-11,00	17,61	-7,27	0,0	0,00	0,0
2008-12-07 07:30	356	28	100	0,0	18,03	-11,40	0,0	1011,51	-11,78	-11,40	17,51	-7,67	0,0	0,00	0,0
2008-12-07 08:00	356	28	100	0,0	18,03	-11,40	0,0	1011,51	-11,78	-11,40	17,51	-7,67	0,0	0,00	0,0
2008-12-07 08:30	356	28	100	0,0	17,93	-11,10	0,0	1011,51	-11,48	-11,10	17,41	-7,37	0,0	0,00	0,0
2008-12-07 09:00	356	28	100	0,0	17,83	-10,90	0,0	1011,51	-11,28	-10,90	17,31	-7,17	0,0	0,00	0,0
2008-12-07 09:30	356	28	100	0,0	17,83	-10,80	0,0	1012,51	-11,18	-10,80	17,31	-7,07	0,0	0,00	0,0
2008-12-07 10:00	356	28	100	0,0	17,93	-11,20	0,0	1011,51	-11,58	-11,20	17,41	-7,47	0,0	0,00	0,0
2008-12-07 10:30	356	28	100	0,0	17,93	-11,10	0,0	1012,51	-11,48	-11,10	17,41	-7,37	0,0	0,00	0,0
2008-12-07 11:00	356	28	100	0,0	18,03	-10,59	0,0	1012,51	-10,98	-10,59	17,51	-6,87	0,0	0,00	0,0
2008-12-07 11:30	351	28	100	0,0	18,03	-10,49	0,0	1012,51	-10,88	-10,49	17,51	-6,77	0,0	0,00	0,0
2008-12-07 12:00	351	28	100	0,0	17,93	-10,49	0,0	1011,51	-10,88	-10,49	17,41	-6,77	0,0	0,00	0,0
2008-12-07 12:30	351	28	100	0,0	17,93	-10,29	0,0	1011,51	-10,68	-10,29	17,41	-6,57	0,0	0,00	0,0
2008-12-07 13:00	351	28	100	0,0	17,93	-10,29	0,0	1011,51	-10,68	-10,29	17,41	-6,57	0,0	0,00	0,0
2008-12-07 13:30	351	28	100	0,0	17,83	-10,59	0,0	1011,51	-10,98	-10,59	17,31	-6,87	0,0	0,00	0,0
2008-12-07 14:00	351	28	100	0,0	17,73	-10,90	0,0	1011,51	-11,28	-10,90	17,20	-7,17	0,0	0,00	0,0
2008-12-07 14:30	351	28	100	0,0	17,63	-11,10	0,0	1011,51	-11,48	-11,10	17,10	-7,37	0,0	0,00	0,0
2008-12-07 15:00	351	27	100	0,0	17,63	-11,60	0,0	1011,51	-11,98	-11,60	17,07	-7,87	0,0	0,00	0,0
2008-12-07 15:30	351	27	100	0,0	17,63	-12,10	0,0	1011,51	-12,48	-12,10	17,07	-8,37	0,0	0,00	0,0
2008-12-07 16:00	351	27	100	0,0	17,63	-12,70	0,0	1011,51	-13,07	-12,70	17,07	-8,97	0,0	0,00	0,0
2008-12-07 16:30	351	27	100	0,0	17,63	-13,30	0,0	1011,51	-13,67	-13,30	17,07	-9,57	0,0	0,00	0,0
2008-12-07 17:00	351	28	100	0,0	17,53	-13,20	0,0	1011,51	-13,57	-13,20	17,00	-9,47	0,0	0,00	0,0
2008-12-07 17:30	351	28	100	0,0	17,33	-13,50	0,0	1011,51	-13,87	-13,50	16,80	-9,77	0,0	0,00	0,0
2008-12-07 18:00	351	27	100	0,0	17,13	-13,60	0,0	1011,51	-13,97	-13,60	16,57	-9,87	0,0	0,00	0,0
2008-12-07 18:30	351	27	100	0,0	16,93	-14,30	0,0	1011,51	-14,67	-14,30	16,37	-10,57	0,0	0,00	0,0
2008-12-07 19:00	351	27	100	0,0	16,83	-14,60	0,0	1011,51	-14,97	-14,60	16,27	-10,87	0,0	0,00	0,0
2008-12-07 19:30	351	27	100	0,0	17,13	-15,50	0,0	1010,51	-15,87	-15,50	16,57	-11,77	0,0	0,00	0,0
2008-12-07 20:00	351	28	100	0,0	17,33	-15,90	0,0	1010,51	-16,27	-15,90	16,80	-12,17	0,0	0,00	0,0
2008-12-07 20:30	351	28	100	0,0	17,43	-16,40	0,0	1010,51	-16,77	-16,40	16,90	-12,67	0,0	0,00	0,0
2008-12-07 21:00	351	27	100	0,0	17,33	-16,00	0,0	1009,51	-16,37	-16,00	16,77	-12,27	0,0	0,00	0,0
2008-12-07 21:30	98	27	100	0,0	17,13	-15,30	0,0	1009,51	-15,67	-15,30	16,57	-11,57	0,0	0,00	0,0
2008-12-07 22:00	99	27	100	0,0	16,93	-15,90	0,0	1009,51	-16,27	-15,90	16,37	-12,17	0,0	0,00	0,0
2008-12-07 22:30	115	27	100	0,0	16,83	-15,50	0,0	1008,51	-15,87	-15,50	16,27	-11,77	0,0	0,00	0,0
2008-12-07 23:00	115	27	100	0,0	16,83	-15,30	0,0	1008,51	-15,67	-15,30	16,27	-11,57	0,0	0,00	0,0
2008-12-07 23:30	117	27	100	0,0	16,93	-15,30	0,0	1007,51	-15,67	-15,30	16,37	-11,57	0,0	0,00	0,0
2008-12-08 00:00	113	27	100	0,0	17,23	-15,50	0,0	1007,51	-15,87	-15,50	16,67	-11,77	0,0	0,00	0,0
2008-12-08 00:30	118	27	100	0,0	17,43	-15,30	0,0	1006,51	-15,67	-15,30	16,87	-11,57	0,0	0,00	0,0
2008-12-08 01:00	110	27	100	0,0	17,63	-15,10	0,0	1006,51	-15,47	-15,10	17,07	-11,37	0,0	0,00	0,0
2008-12-08 01:30	120	27	100	0,0	17,73	-15,60	0,0	1006,51	-15,97	-15,60	17,17	-11,87	0,0	0,00	0,0
2008-12-08 02:00	123	27	100	0,0	17,73	-15,40	0,0	1005,51	-15,77	-15,40	17,17	-11,67	0,0	0,00	0,0
2008-12-08 02:30	117	27	100	0,0	17,73	-15,10	0,0	1005,51	-15,47	-15,10	17,17	-11,37	0,0	0,00	0,0
2008-12-08 03:00	127	27	100	0,0	17,73	-15,00	0,0	1004,51	-15,37	-15,00	17,17	-11,27	0,0	0,00	0,0
2008-12-08 03:30	101	27	100	0,0	17,73	-14,80	0,0	1003,51	-15,17	-14,80	17,17	-11,07	0,0	0,00	0,0
2008-12-08 04:00	125	27	100	0,0	17,83	-14,70	0,0	1003,51	-15,07	-14,70	17,27	-10,97	0,0	0,00	0,0
2008-12-08 04:30	94	27	100	0,0	17,93	-14,00	0,0	1003,51	-14,37	-14,00	17,37	-10,27	0,0	0,00	0,0
2008-12-08 05:00	105	27	100	0,0	17,93	-13,50	0,0	1002,51	-13,87	-13,50	17,37	-9,77	0,0	0,00	0,0
2008-12-08 05:30	124	27	100	0,0	18,03	-12,90	0,0	1002,51	-13,27	-12,90	17,47	-9,17	0,0	0,00	0,0
2008-12-08 06:00	98	27	100	0,0	18,03	-12,60	0,0	1002,51	-12,97	-12,60	17,47	-8,87	0,0	0,00	0,0
2008-12-08 06:30	109	27	100	0,0	18,03	-12,30	0,0	1001,51	-12,67	-12,30	17,47	-8,57	0,0	0,00	0,0

Datum	Vindrikt °	Fukt inne Rh%	Fukt ute Rh%	Vindhast m/s	Temp in °C	Temp ute °C	Nb. Mån mm	Tryck Mbar	Daggp °C	Kyleffekt °C	Vix inne °C	Vix ute °C	Vindby m/s	Korr lufttryck	Nederb./dygn mm
2008-12-08 07:00	119	27	100	0,0	18,03	-12,00	0,0	1001,51	-12,38	-12,00	17,47	-8,27	0,0	0,00	0,0
2008-12-08 07:30	121	27	100	0,0	18,03	-11,50	0,0	1001,51	-11,88	-11,50	17,47	-7,77	0,0	0,00	0,0
2008-12-08 08:00	102	27	100	0,0	17,93	-10,90	0,0	1000,51	-11,28	-10,90	17,37	-7,17	0,0	0,00	0,0
2008-12-08 08:30	113	27	100	0,0	17,93	-10,19	0,0	1000,51	-10,58	-10,19	17,37	-6,46	0,0	0,00	0,0
2008-12-08 09:00	101	27	100	0,0	17,93	-9,99	0,0	1000,51	-10,38	-9,99	17,37	-6,26	0,0	0,00	0,0
2008-12-08 09:30	134	27	100	0,0	17,93	-9,59	0,0	1000,51	-9,98	-9,59	17,37	-5,86	0,0	0,00	0,0
2008-12-08 10:00	134	27	100	0,0	18,03	-9,39	0,0	1000,51	-9,78	-9,39	17,47	-5,66	0,0	0,00	0,0
2008-12-08 10:30	134	27	100	0,0	18,03	-8,99	0,0	999,51	-9,38	-8,99	17,47	-5,26	0,0	0,00	0,0
2008-12-08 11:00	151	27	100	0,0	18,13	-9,29	0,0	999,51	-9,68	-9,29	17,57	-5,56	0,0	0,00	0,0
2008-12-08 11:30	151	27	100	0,0	18,13	-9,69	0,0	999,51	-10,08	-9,69	17,57	-5,96	0,0	0,00	0,0
2008-12-08 12:00	151	27	100	0,0	18,13	-9,89	0,0	999,51	-10,28	-9,89	17,57	-6,16	0,0	0,00	0,0
2008-12-08 12:30	151	27	100	0,0	18,13	-9,79	0,0	999,51	-10,18	-9,79	17,57	-6,06	0,0	0,00	0,0
2008-12-08 13:00	151	27	100	0,0	18,13	-9,59	0,0	999,51	-9,98	-9,59	17,57	-5,86	0,0	0,00	0,0
2008-12-08 13:30	151	27	100	0,0	18,13	-9,59	0,0	999,51	-9,98	-9,59	17,57	-5,86	0,0	0,00	0,0
2008-12-08 14:00	151	27	100	0,0	18,03	-9,49	0,0	999,51	-9,88	-9,49	17,47	-5,76	0,0	0,00	0,0
2008-12-08 14:30	174	27	100	0,0	18,03	-9,39	0,0	999,51	-9,78	-9,39	17,47	-5,66	0,0	0,00	0,0
2008-12-08 15:00	174	27	100	0,0	18,13	-8,99	0,0	999,51	-9,38	-8,99	17,57	-5,26	0,0	0,00	0,0
2008-12-08 15:30	174	27	100	0,0	18,13	-9,49	0,0	999,51	-9,88	-9,49	17,57	-5,76	0,0	0,00	0,0
2008-12-08 16:00	174	27	100	0,0	18,13	-9,49	0,0	1000,51	-9,88	-9,49	17,57	-5,76	0,0	0,00	0,0
2008-12-08 16:30	174	27	100	0,0	18,13	-9,39	0,0	1000,51	-9,78	-9,39	17,57	-5,66	0,0	0,00	0,0
2008-12-08 17:00	174	27	100	0,0	18,03	-9,29	0,0	1000,51	-9,68	-9,29	17,47	-5,56	0,0	0,00	0,0
2008-12-08 17:30	174	27	100	0,0	18,03	-8,99	0,0	1000,51	-9,38	-8,99	17,47	-5,26	0,0	0,00	0,0
2008-12-08 18:00	174	27	100	0,0	18,03	-9,49	0,0	1000,51	-9,88	-9,49	17,47	-5,76	0,0	0,00	0,0
2008-12-08 18:30	174	27	100	0,0	18,03	-10,39	0,0	1000,51	-10,78	-10,39	17,47	-6,67	0,0	0,00	0,0
2008-12-08 19:00	174	27	100	0,0	18,03	-11,30	0,0	1000,51	-11,68	-11,30	17,47	-7,57	0,0	0,00	0,0
2008-12-08 19:30	174	27	100	0,0	18,23	-11,60	0,0	1001,51	-11,98	-11,60	17,67	-7,87	0,0	0,00	0,0
2008-12-08 20:00	174	27	100	0,0	18,33	-12,10	0,0	1001,51	-12,48	-12,10	17,77	-8,37	0,0	0,00	0,0
2008-12-08 20:30	174	27	100	0,0	18,23	-12,20	0,0	1001,51	-12,58	-12,20	17,67	-8,47	0,0	0,00	0,0
2008-12-08 21:00	174	27	100	0,0	18,03	-12,10	0,0	1001,51	-12,48	-12,10	17,47	-8,37	0,0	0,00	0,0
2008-12-08 21:30	174	27	100	0,0	17,83	-12,20	0,0	1001,51	-12,58	-12,20	17,27	-8,47	0,0	0,00	0,0
2008-12-08 22:00	174	27	100	0,0	17,63	-12,40	0,0	1001,51	-12,77	-12,40	17,07	-8,67	0,0	0,00	0,0
2008-12-08 22:30	174	27	100	0,0	17,73	-12,50	0,0	1001,51	-12,87	-12,50	17,17	-8,77	0,0	0,00	0,0
2008-12-08 23:00	173	27	100	0,0	17,93	-12,50	0,0	1001,51	-12,87	-12,50	17,37	-8,77	0,0	0,00	0,0
2008-12-08 23:30	174	27	100	0,0	18,03	-12,30	0,0	1002,51	-12,67	-12,30	17,47	-8,57	0,0	0,00	0,0
2008-12-09 00:00	174	27	100	0,0	18,03	-12,00	0,0	1001,51	-12,38	-12,00	17,47	-8,27	0,0	0,00	0,0
2008-12-09 00:30	174	27	100	0,0	17,83	-10,70	0,0	1002,51	-11,08	-10,70	17,27	-6,97	0,0	0,00	0,0
2008-12-09 01:00	174	27	100	0,0	17,73	-9,89	0,0	1002,51	-10,28	-9,89	17,17	-6,16	0,0	0,00	0,0
2008-12-09 01:30	174	27	100	0,0	17,73	-10,29	0,0	1002,51	-10,68	-10,29	17,17	-6,57	0,0	0,00	0,0
2008-12-09 02:00	174	27	100	0,0	17,93	-10,29	0,0	1002,51	-10,68	-10,29	17,37	-6,57	0,0	0,00	0,0
2008-12-09 02:30	174	27	100	0,0	18,03	-10,70	0,0	1002,51	-11,08	-10,70	17,47	-6,97	0,0	0,00	0,0
2008-12-09 03:00	174	27	100	0,0	18,13	-11,30	0,0	1002,51	-11,68	-11,30	17,57	-7,57	0,0	0,00	0,0
2008-12-09 03:30	174	27	100	0,0	18,03	-11,70	0,0	1002,51	-12,08	-11,70	17,47	-7,97	0,0	0,00	0,0
2008-12-09 04:00	174	27	100	0,0	17,83	-11,80	0,0	1002,51	-12,18	-11,80	17,27	-8,07	0,0	0,00	0,0
2008-12-09 04:30	174	27	100	0,0	17,83	-11,10	0,0	1002,51	-11,48	-11,10	17,27	-7,37	0,0	0,00	0,0
2008-12-09 05:00	174	27	100	0,0	17,93	-10,70	0,0	1002,51	-11,08	-10,70	17,37	-6,97	0,0	0,00	0,0
2008-12-09 05:30	174	27	100	0,0	18,03	-11,30	0,0	1002,51	-11,68	-11,30	17,47	-7,57	0,0	0,00	0,0
2008-12-09 06:00	174	27	100	0,0	18,13	-11,80	0,0	1003,51	-12,18	-11,80	17,57	-8,07	0,0	0,00	0,0
2008-12-09 06:30	174	27	100	0,0	18,13	-12,20	0,0	1003,51	-12,58	-12,20	17,57	-8,47	0,0	0,00	0,0
2008-12-09 07:00	174	27	100	0,0	18,03	-12,20	0,0	1003,51	-12,58	-12,20	17,47	-8,47	0,0	0,00	0,0
2008-12-09 07:30	174	27	100	0,0	17,93	-12,20	0,0	1003,51	-12,58	-12,20	17,37	-8,47	0,0	0,00	0,0

Datum	Vindrikt °	Fukt inne Rh%	Fukt ute Rh%	Vindhast m/s	Temp in °C	Temp ute °C	Nb. Mån mm	Tryck Mbar	Daggp °C	Kyleffekt °C	Vix inne °C	Vix ute °C	Vindby m/s	Korr lufttryck	Nederb./dygn mm
2008-12-09 08:00	174	27	100	0,0	17,83	-12,20	0,0	1003,51	-12,58	-12,20	17,27	-8,47	0,0	0,00	0,0
2008-12-09 08:30	174	27	100	0,0	17,93	-12,60	0,0	1004,51	-12,97	-12,60	17,37	-8,87	0,0	0,00	0,0
2008-12-09 09:00	174	27	100	0,0	18,03	-12,50	0,0	1003,51	-12,87	-12,50	17,47	-8,77	0,0	0,00	0,0
2008-12-09 09:30	174	27	100	0,0	18,13	-12,70	0,0	1004,51	-13,07	-12,70	17,57	-8,97	0,0	0,00	0,0
2008-12-09 10:00	174	27	100	0,0	18,23	-12,00	0,0	1004,51	-12,38	-12,00	17,67	-8,27	0,0	0,00	0,0
2008-12-09 10:30	174	27	100	0,0	18,23	-12,70	0,0	1004,51	-13,07	-12,70	17,67	-8,97	0,0	0,00	0,0
2008-12-09 11:00	174	27	100	0,0	18,13	-12,90	0,0	1004,51	-13,27	-12,90	17,57	-9,17	0,0	0,00	0,0
2008-12-09 11:30	174	27	100	0,0	18,03	-12,30	0,0	1004,51	-12,67	-12,30	17,47	-8,57	0,0	0,00	0,0
2008-12-09 12:00	174	27	100	0,0	18,03	-12,10	0,0	1004,51	-12,48	-12,10	17,47	-8,37	0,0	0,00	0,0
2008-12-09 12:30	174	27	100	0,0	17,93	-12,70	0,0	1004,51	-13,07	-12,70	17,37	-8,97	0,0	0,00	0,0
2008-12-09 13:00	174	27	100	0,0	17,73	-13,60	0,0	1004,51	-13,97	-13,60	17,17	-9,87	0,0	0,00	0,0
2008-12-09 13:30	174	27	100	0,0	17,53	-13,60	0,0	1004,51	-13,97	-13,60	16,97	-9,87	0,0	0,00	0,0
2008-12-09 14:00	174	27	100	0,0	17,33	-13,20	0,0	1004,51	-13,57	-13,20	16,77	-9,47	0,0	0,00	0,0
2008-12-09 14:30	174	27	100	0,0	17,33	-13,20	0,0	1004,51	-13,57	-13,20	16,77	-9,47	0,0	0,00	0,0
2008-12-09 15:00	174	27	100	0,0	17,63	-12,70	0,0	1004,51	-13,07	-12,70	17,07	-8,97	0,0	0,00	0,0
2008-12-09 15:30	174	27	100	0,0	17,93	-12,70	0,0	1005,51	-13,07	-12,70	17,37	-8,97	0,0	0,00	0,0
2008-12-09 16:00	174	27	100	0,0	18,03	-12,10	0,0	1005,51	-12,48	-12,10	17,47	-8,37	0,0	0,00	0,0
2008-12-09 16:30	174	27	100	0,0	18,03	-12,30	0,0	1005,51	-12,67	-12,30	17,47	-8,57	0,0	0,00	0,0
2008-12-09 17:00	174	27	100	0,0	17,93	-12,80	0,0	1005,51	-13,17	-12,80	17,37	-9,07	0,0	0,00	0,0
2008-12-09 17:30	174	27	100	0,0	17,83	-11,50	0,0	1005,51	-11,88	-11,50	17,27	-7,77	0,0	0,00	0,0
2008-12-09 18:00	174	27	100	0,0	17,73	-12,80	0,0	1005,51	-13,17	-12,80	17,17	-9,07	0,0	0,00	0,0
2008-12-09 18:30	174	27	100	0,0	17,83	-12,80	0,0	1005,51	-13,17	-12,80	17,27	-9,07	0,0	0,00	0,0
2008-12-09 19:00	174	27	100	0,0	17,93	-10,39	0,0	1005,51	-10,78	-10,39	17,37	-6,67	0,0	0,00	0,0
2008-12-09 19:30	174	27	100	0,0	17,93	-12,00	0,0	1006,51	-12,38	-12,00	17,37	-8,27	0,0	0,00	0,0
2008-12-09 20:00	174	27	100	0,0	17,93	-12,10	0,0	1006,51	-12,48	-12,10	17,37	-8,37	0,0	0,00	0,0
2008-12-09 20:30	174	27	100	0,0	17,73	-14,80	0,0	1007,51	-15,17	-14,80	17,17	-11,07	0,0	0,00	0,0
2008-12-09 21:00	174	27	100	0,0	17,63	-14,60	0,0	1007,51	-14,97	-14,60	17,07	-10,87	0,0	0,00	0,0
2008-12-09 21:30	174	27	100	0,0	17,53	-14,00	0,0	1007,51	-14,37	-14,00	16,97	-10,27	0,0	0,00	0,0
2008-12-09 22:00	174	27	100	0,0	17,53	-13,60	0,0	1007,51	-13,97	-13,60	16,97	-9,87	0,0	0,00	0,0
2008-12-09 22:30	174	27	100	0,0	17,63	-13,20	0,0	1008,51	-13,57	-13,20	17,07	-9,47	0,0	0,00	0,0
2008-12-09 23:00	174	27	100	0,0	17,73	-12,90	0,0	1008,51	-13,27	-12,90	17,17	-9,17	0,0	0,00	0,0
2008-12-09 23:30	174	27	100	0,0	17,73	-12,60	0,0	1008,51	-12,97	-12,60	17,17	-8,87	0,0	0,00	0,0
2008-12-10 00:00	174	27	100	0,0	17,73	-12,50	0,0	1008,51	-12,87	-12,50	17,17	-8,77	0,0	0,00	0,0
2008-12-10 00:30	174	27	100	0,0	17,73	-12,20	0,0	1008,51	-12,58	-12,20	17,17	-8,47	0,0	0,00	0,0
2008-12-10 01:00	174	27	100	0,0	17,73	-12,10	0,0	1009,51	-12,48	-12,10	17,17	-8,37	0,0	0,00	0,0
2008-12-10 01:30	174	27	100	0,0	17,73	-11,80	0,0	1010,51	-12,18	-11,80	17,17	-8,07	0,0	0,00	0,0
2008-12-10 02:00	174	27	100	0,0	17,73	-11,80	0,0	1010,51	-12,18	-11,80	17,17	-8,07	0,0	0,00	0,0
2008-12-10 02:30	174	27	100	0,0	17,83	-11,80	0,0	1010,51	-12,18	-11,80	17,27	-8,07	0,0	0,00	0,0
2008-12-10 03:00	174	27	100	0,0	17,93	-11,70	0,0	1010,51	-12,08	-11,70	17,37	-7,97	0,0	0,00	0,0
2008-12-10 03:30	174	27	100	0,0	18,03	-11,80	0,0	1010,51	-12,18	-11,80	17,47	-8,07	0,0	0,00	0,0
2008-12-10 04:00	174	27	100	0,0	18,03	-12,00	0,0	1011,51	-12,38	-12,00	17,47	-8,27	0,0	0,00	0,0
2008-12-10 04:30	174	27	100	0,0	18,03	-12,00	0,0	1011,51	-12,38	-12,00	17,47	-8,27	0,0	0,00	0,0
2008-12-10 05:00	174	27	100	0,0	17,93	-11,80	0,0	1011,51	-12,18	-11,80	17,37	-8,07	0,0	0,00	0,0
2008-12-10 05:30	174	27	100	0,0	17,93	-11,20	0,0	1011,51	-11,58	-11,20	17,37	-7,47	0,0	0,00	0,0
2008-12-10 06:00	174	27	100	0,0	17,83	-11,70	0,0	1011,51	-12,08	-11,70	17,27	-7,97	0,0	0,00	0,0
2008-12-10 06:30	174	27	100	0,0	17,83	-12,30	0,0	1012,51	-12,67	-12,30	17,27	-8,57	0,0	0,00	0,0
2008-12-10 07:00	174	27	100	0,0	17,83	-12,30	0,0	1012,51	-12,67	-12,30	17,27	-8,57	0,0	0,00	0,0
2008-12-10 07:30	174	27	100	0,0	17,83	-12,20	0,0	1013,51	-12,58	-12,20	17,27	-8,47	0,0	0,00	0,0
2008-12-10 08:00	174	27	100	0,0	17,83	-11,80	0,0	1013,51	-12,18	-11,80	17,27	-8,07	0,0	0,00	0,0
2008-12-10 08:30	174	27	100	0,0	17,93	-11,40	0,0	1013,51	-11,78	-11,40	17,37	-7,67	0,0	0,00	0,0

Datum	Vindrikt °	Fukt inne Rh%	Fukt ute Rh%	Vindhast m/s	Temp in °C	Temp ute °C	Nb. Mån mm	Tryck Mbar	Daggp °C	Kyleffekt °C	Vix inne °C	Vix ute °C	Vindby m/s	Korr lufttryck	Nederb./dygn mm
2008-12-10 09:00	174	27	100	0,0	17,93	-11,30	0,0	1013,51	-11,68	-11,30	17,37	-7,57	0,0	0,00	0,0
2008-12-10 09:30	174	27	100	0,0	17,93	-11,50	0,0	1014,51	-11,88	-11,50	17,37	-7,77	0,0	0,00	0,0
2008-12-10 10:00	174	27	100	0,0	17,93	-11,60	0,0	1014,51	-11,98	-11,60	17,37	-7,87	0,0	0,00	0,0
2008-12-10 10:30	174	27	100	0,0	17,93	-12,00	0,0	1014,51	-12,38	-12,00	17,37	-8,27	0,0	0,00	0,0
2008-12-10 11:00	174	27	100	0,0	17,83	-12,30	0,0	1014,51	-12,67	-12,30	17,27	-8,57	0,0	0,00	0,0
2008-12-10 11:30	174	27	100	0,0	17,83	-12,20	0,0	1015,51	-12,58	-12,20	17,27	-8,47	0,0	0,00	0,0
2008-12-10 12:00	174	27	100	0,0	17,83	-12,00	0,0	1015,51	-12,38	-12,00	17,27	-8,27	0,0	0,00	0,0
2008-12-10 12:30	174	27	100	0,0	17,83	-11,70	0,0	1015,51	-12,08	-11,70	17,27	-7,97	0,0	0,00	0,0
2008-12-10 13:00	174	27	100	0,0	17,83	-11,60	0,0	1015,51	-11,98	-11,60	17,27	-7,87	0,0	0,00	0,0
2008-12-10 13:30	174	27	100	0,0	17,73	-12,00	0,0	1015,51	-12,38	-12,00	17,17	-8,27	0,0	0,00	0,0
2008-12-10 14:00	174	27	100	0,0	17,73	-12,10	0,0	1015,51	-12,48	-12,10	17,17	-8,37	0,0	0,00	0,0
2008-12-10 14:30	174	27	100	0,0	17,73	-12,90	0,0	1015,51	-13,27	-12,90	17,17	-9,17	0,0	0,00	0,0
2008-12-10 15:00	174	27	100	0,0	17,73	-13,10	0,0	1016,51	-13,47	-13,10	17,17	-9,37	0,0	0,00	0,0
2008-12-10 15:30	174	26	100	0,0	17,63	-13,60	0,0	1016,51	-13,97	-13,60	17,03	-9,87	0,0	0,00	0,0
2008-12-10 16:00	174	26	100	0,0	17,63	-14,20	0,0	1016,51	-14,57	-14,20	17,03	-10,47	0,0	0,00	0,0
2008-12-10 16:30	174	26	100	0,0	17,63	-14,30	0,0	1016,51	-14,67	-14,30	17,03	-10,57	0,0	0,00	0,0
2008-12-10 17:00	174	26	100	0,0	17,63	-14,10	0,0	1016,51	-14,47	-14,10	17,03	-10,37	0,0	0,00	0,0
2008-12-10 17:30	174	26	100	0,0	17,63	-13,50	0,0	1017,52	-13,87	-13,50	17,03	-9,77	0,0	0,00	0,0
2008-12-10 18:00	174	26	100	0,0	17,73	-13,30	0,0	1017,52	-13,67	-13,30	17,13	-9,57	0,0	0,00	0,0
2008-12-10 18:30	174	26	100	0,0	17,73	-13,60	0,0	1017,52	-13,97	-13,60	17,13	-9,87	0,0	0,00	0,0
2008-12-10 19:00	174	26	100	0,0	17,73	-12,30	0,0	1017,52	-12,67	-12,30	17,13	-8,57	0,0	0,00	0,0
2008-12-10 19:30	174	26	100	0,0	17,73	-11,60	0,0	1017,52	-11,98	-11,60	17,13	-7,87	0,0	0,00	0,0
2008-12-10 20:00	174	26	100	0,0	17,63	-10,59	0,0	1017,52	-10,98	-10,59	17,03	-6,87	0,0	0,00	0,0
2008-12-10 20:30	174	26	100	0,0	17,63	-9,99	0,0	1018,52	-10,38	-9,99	17,03	-6,26	0,0	0,00	0,0
2008-12-10 21:00	174	26	100	0,0	17,63	-10,19	0,0	1017,52	-10,58	-10,19	17,03	-6,46	0,0	0,00	0,0
2008-12-10 21:30	174	27	100	0,0	17,63	-9,89	0,0	1018,52	-10,28	-9,89	17,07	-6,16	0,0	0,00	0,0
2008-12-10 22:00	174	27	100	0,0	17,63	-9,79	0,0	1018,52	-10,18	-9,79	17,07	-6,06	0,0	0,00	0,0
2008-12-10 22:30	173	27	100	0,0	17,63	-9,79	0,0	1018,52	-10,18	-9,79	17,07	-6,06	0,0	0,00	0,0
2008-12-10 23:00	174	27	100	0,0	17,63	-9,99	0,0	1018,52	-10,38	-9,99	17,07	-6,26	0,0	0,00	0,0
2008-12-10 23:30	174	27	100	0,0	17,53	-10,19	0,0	1019,52	-10,58	-10,19	16,97	-6,46	0,0	0,00	0,0
2008-12-11 00:00	174	27	100	0,0	17,43	-10,70	0,0	1019,52	-11,08	-10,70	16,87	-6,97	0,0	0,00	0,0
2008-12-11 00:30	174	27	100	0,0	17,33	-10,19	0,0	1019,52	-10,58	-10,19	16,77	-6,46	0,0	0,00	0,0
2008-12-11 01:00	174	27	100	0,0	17,33	-9,89	0,0	1019,52	-10,28	-9,89	16,77	-6,16	0,0	0,00	0,0
2008-12-11 01:30	174	27	100	0,0	17,43	-9,89	0,0	1019,52	-10,28	-9,89	16,87	-6,16	0,0	0,00	0,0
2008-12-11 02:00	174	27	100	0,0	17,53	-9,89	0,0	1019,52	-10,28	-9,89	16,97	-6,16	0,0	0,00	0,0
2008-12-11 02:30	174	27	100	0,0	17,63	-9,89	0,0	1019,52	-10,28	-9,89	17,07	-6,16	0,0	0,00	0,0
2008-12-11 03:00	174	27	100	0,0	17,83	-9,69	0,0	1019,52	-10,08	-9,69	17,27	-5,96	0,0	0,00	0,0
2008-12-11 03:30	174	27	100	0,0	17,93	-9,39	0,0	1019,52	-9,78	-9,39	17,37	-5,66	0,0	0,00	0,0
2008-12-11 04:00	165	27	100	0,0	17,93	-9,39	0,0	1019,52	-9,78	-9,39	17,37	-5,66	0,0	0,00	0,0
2008-12-11 04:30	44	27	100	0,0	17,93	-9,29	0,0	1019,52	-9,68	-9,29	17,37	-5,56	0,0	0,00	0,0
2008-12-11 05:00	45	27	100	0,0	17,73	-9,09	0,0	1020,52	-9,48	-9,09	17,17	-5,36	0,0	0,00	0,0
2008-12-11 05:30	45	27	100	0,0	17,73	-8,99	0,0	1019,52	-9,38	-8,99	17,17	-5,26	0,0	0,00	0,0
2008-12-11 06:00	69	27	100	0,0	17,73	-8,99	0,0	1019,52	-9,38	-8,99	17,17	-5,26	0,0	0,00	0,0
2008-12-11 06:30	47	27	100	0,0	17,83	-8,79	0,0	1020,52	-9,18	-8,79	17,27	-5,06	0,0	0,00	0,0
2008-12-11 07:00	40	27	100	0,0	17,93	-8,89	0,0	1020,52	-9,28	-8,89	17,37	-5,16	0,0	0,00	0,0
2008-12-11 07:30	39	27	100	0,0	18,03	-8,99	0,0	1020,52	-9,38	-8,99	17,47	-5,26	0,0	0,00	0,0
2008-12-11 08:00	39	27	100	0,0	18,03	-8,89	0,0	1020,52	-9,28	-8,89	17,47	-5,16	0,0	0,00	0,0
2008-12-11 08:30	38	27	100	0,0	17,93	-8,79	0,0	1021,52	-9,18	-8,79	17,37	-5,06	0,0	0,00	0,0
2008-12-11 09:00	38	27	100	0,0	17,93	-8,69	0,0	1021,52	-9,08	-8,69	17,37	-4,96	0,0	0,00	0,0
2008-12-11 09:30	38	27	100	0,0	17,93	-8,49	0,0	1021,52	-8,88	-8,49	17,37	-4,76	0,0	0,00	0,0

Datum	Vindrikt °	Fukt inne Rh%	Fukt ute Rh%	Vindhast m/s	Temp in °C	Temp ute °C	Nb. Mån mm	Tryck Mbar	Daggp °C	Kyleffekt °C	Vix inne °C	Vix ute °C	Vindby m/s	Korr lufttryck	Nederb./dygn mm
2008-12-11 10:00	37	27	100	0,0	17,93	-8,39	0,0	1021,52	-8,78	-8,39	17,37	-4,66	0,0	0,00	0,0
2008-12-11 10:30	37	27	100	0,0	18,03	-8,19	0,0	1021,52	-8,58	-8,19	17,47	-4,46	0,0	0,00	0,0
2008-12-11 11:00	39	27	100	0,0	18,03	-7,99	0,0	1022,52	-8,39	-7,99	17,47	-4,26	0,0	0,00	0,0
2008-12-11 11:30	48	27	100	0,0	18,13	-7,79	0,0	1022,52	-8,19	-7,79	17,57	-4,06	0,0	0,00	0,0
2008-12-11 12:00	35	27	100	0,0	18,23	-7,69	0,0	1021,52	-8,09	-7,69	17,67	-3,96	0,0	0,00	0,0
2008-12-11 12:30	35	27	100	0,0	18,23	-7,59	0,0	1021,52	-7,99	-7,59	17,67	-3,86	0,0	0,00	0,0
2008-12-11 13:00	35	27	100	0,0	18,23	-7,49	0,0	1021,52	-7,89	-7,49	17,67	-3,76	0,0	0,00	0,0
2008-12-11 13:30	35	27	100	0,0	18,23	-7,39	0,0	1021,52	-7,79	-7,39	17,67	-3,66	0,0	0,00	0,0
2008-12-11 14:00	35	27	100	0,0	18,13	-7,49	0,0	1021,52	-7,89	-7,49	17,57	-3,76	0,0	0,00	0,0
2008-12-11 14:30	97	27	100	0,0	18,13	-7,39	0,0	1022,52	-7,79	-7,39	17,57	-3,66	0,0	0,00	0,0
2008-12-11 15:00	44	27	100	0,0	18,13	-7,19	0,0	1021,52	-7,59	-7,19	17,57	-3,46	0,0	0,00	0,0
2008-12-11 15:30	44	27	100	0,0	18,13	-7,09	0,0	1021,52	-7,49	-7,09	17,57	-3,36	0,0	0,00	0,0
2008-12-11 16:00	43	27	100	0,0	18,13	-7,09	0,0	1022,52	-7,49	-7,09	17,57	-3,36	0,0	0,00	0,0
2008-12-11 16:30	39	27	100	0,0	18,13	-6,99	0,0	1021,52	-7,39	-6,99	17,57	-3,26	0,0	0,00	0,0
2008-12-11 17:00	39	27	100	0,0	18,13	-7,09	0,0	1021,52	-7,49	-7,09	17,57	-3,36	0,0	0,00	0,0
2008-12-11 17:30	40	27	100	0,0	18,13	-7,09	0,0	1021,52	-7,49	-7,09	17,57	-3,36	0,0	0,00	0,0
2008-12-11 18:00	39	27	100	0,0	18,13	-7,09	0,0	1021,52	-7,49	-7,09	17,57	-3,36	0,0	0,00	0,0
2008-12-11 18:30	38	27	100	0,0	18,13	-7,09	0,0	1020,52	-7,49	-7,09	17,57	-3,36	0,0	0,00	0,0
2008-12-11 19:00	38	27	100	0,0	18,03	-6,99	0,0	1020,52	-7,39	-6,99	17,47	-3,26	0,0	0,00	0,0
2008-12-11 19:30	40	27	100	0,0	18,03	-6,99	0,0	1020,52	-7,39	-6,99	17,47	-3,26	0,0	0,00	0,0
2008-12-11 20:00	39	27	100	0,0	17,93	-6,99	0,0	1020,52	-7,39	-6,99	17,37	-3,26	0,0	0,00	0,0
2008-12-11 20:30	40	27	100	0,0	17,93	-6,99	0,0	1020,52	-7,39	-6,99	17,37	-3,26	0,0	0,00	0,0
2008-12-11 21:00	41	27	100	0,0	17,93	-6,99	0,0	1020,52	-7,39	-6,99	17,37	-3,26	0,0	0,00	0,0
2008-12-11 21:30	47	27	100	0,0	17,93	-7,19	0,0	1020,52	-7,59	-7,19	17,37	-3,46	0,0	0,00	0,0
2008-12-11 22:00	65	27	100	0,0	17,93	-7,29	0,0	1020,52	-7,69	-7,29	17,37	-3,56	0,0	0,00	0,0
2008-12-11 22:30	65	27	100	0,0	18,03	-7,49	0,0	1019,52	-7,89	-7,49	17,47	-3,76	0,0	0,00	0,0
2008-12-11 23:00	77	27	100	0,0	18,13	-7,29	0,0	1019,52	-7,69	-7,29	17,57	-3,56	0,0	0,00	0,0
2008-12-11 23:30	78	27	100	0,0	18,13	-7,49	0,0	1019,52	-7,89	-7,49	17,57	-3,76	0,0	0,00	0,0
2008-12-12 00:00	81	27	100	0,0	18,03	-7,59	0,0	1019,52	-7,99	-7,59	17,47	-3,86	0,0	0,00	0,0
2008-12-12 00:30	83	27	100	0,0	17,93	-7,59	0,0	1019,52	-7,99	-7,59	17,37	-3,86	0,0	0,00	0,0
2008-12-12 01:00	84	27	100	0,0	17,93	-7,59	0,0	1018,52	-7,99	-7,59	17,37	-3,86	0,0	0,00	0,0
2008-12-12 01:30	84	27	100	0,0	17,83	-7,89	0,0	1018,52	-8,29	-7,89	17,27	-4,16	0,0	0,00	0,0
2008-12-12 02:00	84	27	100	0,0	17,93	-8,29	0,0	1018,52	-8,68	-8,29	17,37	-4,56	0,0	0,00	0,0
2008-12-12 02:30	85	27	100	0,0	18,03	-8,49	0,0	1018,52	-8,88	-8,49	17,47	-4,76	0,0	0,00	0,0
2008-12-12 03:00	85	27	100	0,0	18,13	-8,39	0,0	1018,52	-8,78	-8,39	17,57	-4,66	0,0	0,00	0,0
2008-12-12 03:30	93	27	100	0,0	18,23	-8,19	0,0	1018,52	-8,58	-8,19	17,67	-4,46	0,0	0,00	0,0
2008-12-12 04:00	95	27	100	0,0	18,23	-8,29	0,0	1017,52	-8,68	-8,29	17,67	-4,56	0,0	0,00	0,0
2008-12-12 04:30	95	27	100	0,0	18,23	-8,59	0,0	1017,52	-8,98	-8,59	17,67	-4,86	0,0	0,00	0,0
2008-12-12 05:00	91	27	100	0,0	18,13	-8,89	0,0	1017,52	-9,28	-8,89	17,57	-5,16	0,0	0,00	0,0
2008-12-12 05:30	90	27	100	0,0	18,03	-8,59	0,0	1017,52	-8,98	-8,59	17,47	-4,86	0,0	0,00	0,0
2008-12-12 06:00	90	27	100	0,0	18,03	-8,59	0,0	1017,52	-8,98	-8,59	17,47	-4,86	0,0	0,00	0,0
2008-12-12 06:30	90	27	100	0,0	18,03	-8,49	0,0	1017,52	-8,88	-8,49	17,47	-4,76	0,0	0,00	0,0
2008-12-12 07:00	90	27	100	0,0	18,03	-8,19	0,0	1017,52	-8,58	-8,19	17,47	-4,46	0,0	0,00	0,0
2008-12-12 07:30	90	27	100	0,0	18,03	-8,39	0,0	1017,52	-8,78	-8,39	17,47	-4,66	0,0	0,00	0,0
2008-12-12 08:00	89	27	100	0,0	18,03	-8,49	0,0	1017,52	-8,88	-8,49	17,47	-4,76	0,0	0,00	0,0
2008-12-12 08:30	89	27	100	0,0	18,13	-8,49	0,0	1017,52	-8,88	-8,49	17,57	-4,76	0,0	0,00	0,0
2008-12-12 09:00	89	27	100	0,0	18,13	-8,49	0,0	1017,52	-8,88	-8,49	17,57	-4,76	0,0	0,00	0,0
2008-12-12 09:30	89	27	100	0,0	18,13	-8,49	0,0	1017,52	-8,88	-8,49	17,57	-4,76	0,0	0,00	0,0
2008-12-12 10:00	87	27	100	0,0	18,13	-8,39	0,0	1016,51	-8,78	-8,39	17,57	-4,66	0,0	0,00	0,0
2008-12-12 10:30	87	27	100	0,0	18,13	-8,39	0,0	1016,51	-8,78	-8,39	17,57	-4,66	0,0	0,00	0,0

Datum	Vindrikt °	Fukt inne Rh%	Fukt ute Rh%	Vindhast m/s	Temp in °C	Temp ute °C	Nb. Mån mm	Tryck Mbar	Daggp °C	Kyleffekt °C	Vix inne °C	Vix ute °C	Vindby m/s	Korr lufttryck	Nederb./dygn mm
2008-12-12 11:00	87	27	100	0,0	18,13	-8,19	0,0	1015,51	-8,58	-8,19	17,57	-4,46	0,0	0,00	0,0
2008-12-12 11:30	87	27	100	0,0	18,13	-8,19	0,0	1015,51	-8,58	-8,19	17,57	-4,46	0,0	0,00	0,0
2008-12-12 12:00	87	27	100	0,0	18,13	-8,09	0,0	1015,51	-8,49	-8,09	17,57	-4,36	0,0	0,00	0,0
2008-12-12 12:30	87	27	100	0,0	18,13	-7,99	0,0	1015,51	-8,39	-7,99	17,57	-4,26	0,0	0,00	0,0
2008-12-12 13:00	87	27	100	0,0	18,13	-7,79	0,0	1015,51	-8,19	-7,79	17,57	-4,06	0,0	0,00	0,0
2008-12-12 13:30	87	27	100	0,0	18,13	-7,79	0,0	1014,51	-8,19	-7,79	17,57	-4,06	0,0	0,00	0,0
2008-12-12 14:00	87	27	100	0,0	18,13	-7,79	0,0	1014,51	-8,19	-7,79	17,57	-4,06	0,0	0,00	0,0
2008-12-12 14:30	87	27	100	0,0	18,13	-7,59	0,0	1014,51	-7,99	-7,59	17,57	-3,86	0,0	0,00	0,0
2008-12-12 15:00	87	27	100	0,0	18,13	-7,59	0,0	1013,51	-7,99	-7,59	17,57	-3,86	0,0	0,00	0,0
2008-12-12 15:30	87	27	100	0,0	18,03	-7,29	0,0	1013,51	-7,69	-7,29	17,47	-3,56	0,0	0,00	0,0
2008-12-12 16:00	87	27	100	0,0	18,03	-7,19	0,0	1013,51	-7,59	-7,19	17,47	-3,46	0,0	0,00	0,0
2008-12-12 16:30	87	27	100	0,0	17,93	-7,09	0,0	1013,51	-7,49	-7,09	17,37	-3,36	0,0	0,00	0,0
2008-12-12 17:00	83	27	100	0,0	17,93	-6,99	0,0	1012,51	-7,39	-6,99	17,37	-3,26	0,0	0,00	0,0
2008-12-12 17:30	77	27	100	0,0	17,93	-6,79	0,0	1012,51	-7,19	-6,79	17,37	-3,06	0,0	0,00	0,0
2008-12-12 18:00	75	27	100	0,0	17,93	-6,69	0,0	1012,51	-7,09	-6,69	17,37	-2,96	0,0	0,00	0,0
2008-12-12 18:30	75	27	100	0,0	17,93	-6,59	0,0	1012,51	-6,99	-6,59	17,37	-2,86	0,0	0,00	0,0
2008-12-12 19:00	70	27	100	0,0	18,03	-6,49	0,0	1011,51	-6,89	-6,49	17,47	-2,76	0,0	0,00	0,0
2008-12-12 19:30	70	27	100	0,0	18,13	-6,49	0,0	1011,51	-6,89	-6,49	17,57	-2,76	0,0	0,00	0,0
2008-12-12 20:00	70	27	100	0,0	18,03	-6,39	0,0	1011,51	-6,79	-6,39	17,47	-2,66	0,0	0,00	0,0
2008-12-12 20:30	70	27	100	0,0	17,93	-6,39	0,0	1011,51	-6,79	-6,39	17,37	-2,66	0,0	0,00	0,0
2008-12-12 21:00	70	27	100	0,0	17,83	-6,29	0,0	1011,51	-6,69	-6,29	17,27	-2,56	0,0	0,00	0,0
2008-12-12 21:30	70	27	100	0,0	17,63	-6,19	0,0	1011,51	-6,59	-6,19	17,07	-2,46	0,0	0,00	0,0
2008-12-12 22:00	70	28	100	0,0	17,43	-6,29	0,0	1011,51	-6,69	-6,29	16,90	-2,56	0,0	0,00	0,0
2008-12-12 22:30	70	28	100	0,0	17,43	-6,29	0,0	1011,51	-6,69	-6,29	16,90	-2,56	0,0	0,00	0,0
2008-12-12 23:00	70	28	100	0,0	17,43	-6,19	0,0	1011,51	-6,59	-6,19	16,90	-2,46	0,0	0,00	0,0
2008-12-12 23:30	70	28	100	0,0	17,53	-6,29	0,0	1010,51	-6,69	-6,29	17,00	-2,56	0,0	0,00	0,0
2008-12-13 00:00	70	27	100	0,0	17,63	-6,29	0,0	1010,51	-6,69	-6,29	17,07	-2,56	0,0	0,00	0,0
2008-12-13 00:30	70	27	100	0,0	17,83	-6,29	0,0	1010,51	-6,69	-6,29	17,27	-2,56	0,0	0,00	0,0
2008-12-13 01:00	70	27	100	0,0	17,93	-6,59	0,0	1010,51	-6,99	-6,59	17,37	-2,86	0,0	0,00	0,0
2008-12-13 01:30	70	27	100	0,0	18,03	-6,69	0,0	1010,51	-7,09	-6,69	17,47	-2,96	0,0	0,00	0,0
2008-12-13 02:00	70	27	100	0,0	18,03	-6,99	0,0	1010,51	-7,39	-6,99	17,47	-3,26	0,0	0,00	0,0
2008-12-13 02:30	70	27	100	0,0	17,93	-7,79	0,0	1010,51	-8,19	-7,79	17,37	-4,06	0,0	0,00	0,0
2008-12-13 03:00	70	27	100	0,0	17,93	-8,69	0,0	1010,51	-9,08	-8,69	17,37	-4,96	0,0	0,00	0,0
2008-12-13 03:30	70	27	100	0,0	17,93	-9,19	0,0	1010,51	-9,58	-9,19	17,37	-5,46	0,0	0,00	0,0
2008-12-13 04:00	70	27	100	0,0	17,93	-9,49	0,0	1010,51	-9,88	-9,49	17,37	-5,76	0,0	0,00	0,0
2008-12-13 04:30	70	27	100	0,0	17,93	-9,39	0,0	1010,51	-9,78	-9,39	17,37	-5,66	0,0	0,00	0,0
2008-12-13 05:00	70	27	100	0,0	18,03	-9,29	0,0	1010,51	-9,68	-9,29	17,47	-5,56	0,0	0,00	0,0
2008-12-13 05:30	70	27	100	0,0	18,13	-9,39	0,0	1010,51	-9,78	-9,39	17,57	-5,66	0,0	0,00	0,0
2008-12-13 06:00	70	27	100	0,0	18,13	-9,39	0,0	1011,51	-9,78	-9,39	17,57	-5,66	0,0	0,00	0,0
2008-12-13 06:30	70	27	100	0,0	18,13	-9,59	0,0	1011,51	-9,98	-9,59	17,57	-5,86	0,0	0,00	0,0
2008-12-13 07:00	70	27	100	0,0	18,03	-9,69	0,0	1011,51	-10,08	-9,69	17,47	-5,96	0,0	0,00	0,0
2008-12-13 07:30	70	27	100	0,0	18,03	-9,99	0,0	1011,51	-10,38	-9,99	17,47	-6,26	0,0	0,00	0,0
2008-12-13 08:00	70	27	100	0,0	17,93	-10,29	0,0	1011,51	-10,68	-10,29	17,37	-6,57	0,0	0,00	0,0
2008-12-13 08:30	70	27	100	0,0	17,93	-11,10	0,0	1012,51	-11,48	-11,10	17,37	-7,37	0,0	0,00	0,0
2008-12-13 09:00	70	27	100	0,0	17,93	-11,90	0,0	1012,51	-12,28	-11,90	17,37	-8,17	0,0	0,00	0,0
2008-12-13 09:30	70	27	100	0,0	17,93	-12,80	0,0	1012,51	-13,17	-12,80	17,37	-9,07	0,0	0,00	0,0
2008-12-13 10:00	70	27	100	0,0	17,93	-12,60	0,0	1013,51	-12,97	-12,60	17,37	-8,87	0,0	0,00	0,0
2008-12-13 10:30	70	27	100	0,0	18,03	-12,90	0,0	1013,51	-13,27	-12,90	17,47	-9,17	0,0	0,00	0,0
2008-12-13 11:00	70	27	100	0,0	18,03	-13,00	0,0	1013,51	-13,37	-13,00	17,47	-9,27	0,0	0,00	0,0
2008-12-13 11:30	70	27	100	0,0	18,03	-13,30	0,0	1013,51	-13,67	-13,30	17,47	-9,57	0,0	0,00	0,0

Datum	Vindrikt °	Fukt inne Rh%	Fukt ute Rh%	Vindhast m/s	Temp in °C	Temp ute °C	Nb. Mån mm	Tryck Mbar	Daggp °C	Kyleffekt °C	Vix inne °C	Vix ute °C	Vindby m/s	Korr lufttryck	Nederb./dygn mm
2008-12-13 12:00	70	27	100	0,0	17,93	-13,50	0,0	1014,51	-13,87	-13,50	17,37	-9,77	0,0	0,00	0,0
2008-12-13 12:30	70	27	100	0,0	17,83	-13,60	0,0	1014,51	-13,97	-13,60	17,27	-9,87	0,0	0,00	0,0
2008-12-13 13:00	70	27	100	0,0	17,63	-13,40	0,0	1014,51	-13,77	-13,40	17,07	-9,67	0,0	0,00	0,0
2008-12-13 13:30	70	27	100	0,0	17,43	-13,60	0,0	1014,51	-13,97	-13,60	16,87	-9,87	0,0	0,00	0,0
2008-12-13 14:00	70	27	100	0,0	17,33	-14,00	0,0	1015,51	-14,37	-14,00	16,77	-10,27	0,0	0,00	0,0
2008-12-13 14:30	70	27	100	0,0	17,33	-13,80	0,0	1015,51	-14,17	-13,80	16,77	-10,07	0,0	0,00	0,0
2008-12-13 15:00	70	27	100	0,0	17,43	-13,90	0,0	1015,51	-14,27	-13,90	16,87	-10,17	0,0	0,00	0,0
2008-12-13 15:30	70	27	100	0,0	17,63	-14,00	0,0	1015,51	-14,37	-14,00	17,07	-10,27	0,0	0,00	0,0
2008-12-13 16:00	70	27	100	0,0	17,73	-14,10	0,0	1016,51	-14,47	-14,10	17,17	-10,37	0,0	0,00	0,0
2008-12-13 16:30	70	27	100	0,0	17,83	-13,60	0,0	1016,51	-13,97	-13,60	17,27	-9,87	0,0	0,00	0,0
2008-12-13 17:00	70	27	100	0,0	17,73	-12,80	0,0	1016,51	-13,17	-12,80	17,17	-9,07	0,0	0,00	0,0
2008-12-13 17:30	70	27	100	0,0	17,53	-12,70	0,0	1016,51	-13,07	-12,70	16,97	-8,97	0,0	0,00	0,0
2008-12-13 18:00	70	27	100	0,0	17,43	-12,70	0,0	1017,52	-13,07	-12,70	16,87	-8,97	0,0	0,00	0,0
2008-12-13 18:30	70	27	100	0,0	17,43	-12,70	0,0	1017,52	-13,07	-12,70	16,87	-8,97	0,0	0,00	0,0
2008-12-13 19:00	70	27	100	0,0	17,53	-13,00	0,0	1017,52	-13,37	-13,00	16,97	-9,27	0,0	0,00	0,0
2008-12-13 19:30	70	27	100	0,0	17,73	-13,50	0,0	1017,52	-13,87	-13,50	17,17	-9,77	0,0	0,00	0,0
2008-12-13 20:00	70	27	100	0,0	17,83	-13,60	0,0	1017,52	-13,97	-13,60	17,27	-9,87	0,0	0,00	0,0
2008-12-13 20:30	70	27	100	0,0	17,83	-13,20	0,0	1018,52	-13,57	-13,20	17,27	-9,47	0,0	0,00	0,0
2008-12-13 21:00	70	27	100	0,0	17,73	-12,60	0,0	1018,52	-12,97	-12,60	17,17	-8,87	0,0	0,00	0,0
2008-12-13 21:30	70	27	100	0,0	17,63	-12,20	0,0	1018,52	-12,58	-12,20	17,07	-8,47	0,0	0,00	0,0
2008-12-13 22:00	70	27	100	0,0	17,53	-11,70	0,0	1019,52	-12,08	-11,70	16,97	-7,97	0,0	0,00	0,0
2008-12-13 22:30	70	27	100	0,0	17,53	-11,10	0,0	1019,52	-11,48	-11,10	16,97	-7,37	0,0	0,00	0,0
2008-12-13 23:00	70	27	100	0,0	17,63	-11,60	0,0	1020,52	-11,98	-11,60	17,07	-7,87	0,0	0,00	0,0
2008-12-13 23:30	70	27	100	0,0	17,73	-11,60	0,0	1020,52	-11,98	-11,60	17,17	-7,87	0,0	0,00	0,0
2008-12-14 00:00	71	27	100	0,0	17,83	-11,80	0,0	1020,52	-12,18	-11,80	17,27	-8,07	0,0	0,00	0,0
2008-12-14 00:30	71	27	100	0,0	17,93	-11,80	0,0	1020,52	-12,18	-11,80	17,37	-8,07	0,0	0,00	0,0
2008-12-14 01:00	71	27	100	0,0	17,83	-11,40	0,0	1020,52	-11,78	-11,40	17,27	-7,67	0,0	0,00	0,0
2008-12-14 01:30	71	27	100	0,0	17,83	-11,30	0,0	1021,52	-11,68	-11,30	17,27	-7,57	0,0	0,00	0,0
2008-12-14 02:00	72	27	100	0,0	17,83	-11,10	0,0	1021,52	-11,48	-11,10	17,27	-7,37	0,0	0,00	0,0
2008-12-14 02:30	73	27	100	0,0	17,73	-10,49	0,0	1021,52	-10,88	-10,49	17,17	-6,77	0,0	0,00	0,0
2008-12-14 03:00	73	27	100	0,0	17,83	-10,49	0,0	1021,52	-10,88	-10,49	17,27	-6,77	0,0	0,00	0,0
2008-12-14 03:30	103	27	100	0,0	17,93	-10,39	0,0	1022,52	-10,78	-10,39	17,37	-6,67	0,0	0,00	0,0
2008-12-14 04:00	103	27	100	0,0	17,93	-10,39	0,0	1022,52	-10,78	-10,39	17,37	-6,67	0,0	0,00	0,0
2008-12-14 04:30	103	27	100	0,0	17,93	-10,49	0,0	1022,52	-10,88	-10,49	17,37	-6,77	0,0	0,00	0,0
2008-12-14 05:00	103	27	100	0,0	17,93	-11,10	0,0	1022,52	-11,48	-11,10	17,37	-7,37	0,0	0,00	0,0
2008-12-14 05:30	103	27	100	0,0	17,93	-11,10	0,0	1022,52	-11,48	-11,10	17,37	-7,37	0,0	0,00	0,0
2008-12-14 06:00	103	27	100	0,0	17,93	-10,29	0,0	1023,52	-10,68	-10,29	17,37	-6,57	0,0	0,00	0,0
2008-12-14 06:30	103	27	100	0,0	17,93	-9,99	0,0	1023,52	-10,38	-9,99	17,37	-6,26	0,0	0,00	0,0
2008-12-14 07:00	103	27	100	0,0	17,93	-9,99	0,0	1023,52	-10,38	-9,99	17,37	-6,26	0,0	0,00	0,0
2008-12-14 07:30	103	27	100	0,0	18,03	-10,39	0,0	1023,52	-10,78	-10,39	17,47	-6,67	0,0	0,00	0,0
2008-12-14 08:00	80	27	100	0,0	18,03	-10,90	0,0	1023,52	-11,28	-10,90	17,47	-7,17	0,0	0,00	0,0
2008-12-14 08:30	80	27	100	0,0	18,13	-11,30	0,0	1024,52	-11,68	-11,30	17,57	-7,57	0,0	0,00	0,0
2008-12-14 09:00	80	27	100	0,0	18,13	-10,90	0,0	1024,52	-11,28	-10,90	17,57	-7,17	0,0	0,00	0,0
2008-12-14 09:30	80	27	100	0,0	18,23	-10,09	0,0	1025,52	-10,48	-10,09	17,67	-6,36	0,0	0,00	0,0
2008-12-14 10:00	80	27	100	0,0	18,23	-10,39	0,0	1025,52	-10,78	-10,39	17,67	-6,67	0,0	0,00	0,0
2008-12-14 10:30	80	27	100	0,0	18,23	-10,09	0,0	1025,52	-10,48	-10,09	17,67	-6,36	0,0	0,00	0,0
2008-12-14 11:00	80	27	100	0,0	18,23	-9,69	0,0	1025,52	-10,08	-9,69	17,67	-5,96	0,0	0,00	0,0
2008-12-14 11:30	80	27	100	0,0	18,13	-9,49	0,0	1025,52	-9,88	-9,49	17,57	-5,76	0,0	0,00	0,0
2008-12-14 12:00	80	27	100	0,0	18,03	-9,59	0,0	1025,52	-9,98	-9,59	17,47	-5,86	0,0	0,00	0,0
2008-12-14 12:30	80	27	100	0,0	17,93	-9,49	0,0	1025,52	-9,88	-9,49	17,37	-5,76	0,0	0,00	0,0

Datum	Vindrikt °	Fukt inne Rh%	Fukt ute Rh%	Vindhast m/s	Temp in °C	Temp ute °C	Nb. Mån mm	Tryck Mbar	Daggp °C	Kyleffekt °C	Vix inne °C	Vix ute °C	Vindby m/s	Korr lufttryck	Nederb./dygn mm
2008-12-14 13:00	80	27	100	0,0	17,83	-8,19	0,0	1025,52	-8,58	-8,19	17,27	-4,46	0,0	0,00	0,0
2008-12-14 13:30	80	27	100	0,0	17,73	-7,69	0,0	1025,52	-8,09	-7,69	17,17	-3,96	0,0	0,00	0,0
2008-12-14 14:00	80	27	100	0,0	17,73	-7,19	0,0	1025,52	-7,59	-7,19	17,17	-3,46	0,0	0,00	0,0
2008-12-14 14:30	104	27	100	0,0	18,13	-6,49	0,0	1024,52	-6,89	-6,49	17,57	-2,76	0,0	0,00	0,0
2008-12-14 15:00	106	27	100	0,0	18,23	-6,19	0,0	1025,52	-6,59	-6,19	17,67	-2,46	0,0	0,00	0,0
2008-12-14 15:30	111	27	100	0,0	18,43	-5,89	0,0	1025,52	-6,29	-5,89	17,87	-2,16	0,0	0,00	0,0
2008-12-14 16:00	117	27	100	0,0	18,43	-5,99	0,0	1025,52	-6,39	-5,99	17,87	-2,26	0,0	0,00	0,0
2008-12-14 16:30	118	27	100	0,0	18,33	-5,89	0,0	1025,52	-6,29	-5,89	17,77	-2,16	0,0	0,00	0,0
2008-12-14 17:00	118	27	100	0,0	18,33	-5,89	0,0	1025,52	-6,29	-5,89	17,77	-2,16	0,0	0,00	0,0
2008-12-14 17:30	118	27	100	0,0	18,33	-5,89	0,0	1025,52	-6,29	-5,89	17,77	-2,16	0,0	0,00	0,0
2008-12-14 18:00	120	28	100	0,0	17,13	-5,19	0,0	1025,52	-5,59	-5,19	16,60	-1,46	0,0	0,00	0,0
2008-12-14 18:30	120	28	100	0,0	17,03	-4,89	0,0	1026,52	-5,29	-4,89	16,50	-1,16	0,0	0,00	0,0
2008-12-14 19:00	121	28	100	0,0	17,23	-4,49	0,0	1026,52	-4,89	-4,49	16,70	-0,76	0,0	0,00	0,0
2008-12-14 19:30	121	27	100	0,0	17,53	-4,19	0,0	1026,52	-4,59	-4,19	16,97	-0,46	0,0	0,00	0,0
2008-12-14 20:00	121	27	100	0,0	17,73	-4,09	0,0	1026,52	-4,50	-4,09	17,17	-0,36	0,0	0,00	0,0
2008-12-14 20:30	122	27	100	0,0	17,83	-4,09	0,0	1026,52	-4,50	-4,09	17,27	-0,36	0,0	0,00	0,0
2008-12-14 21:00	123	27	100	0,0	17,83	-3,79	0,0	1026,52	-4,20	-3,79	17,27	-0,06	0,0	0,00	0,0
2008-12-14 21:30	124	27	100	0,0	17,83	-3,49	0,0	1026,52	-3,90	-3,49	17,27	0,24	0,0	0,00	0,0
2008-12-14 22:00	125	27	100	0,0	17,93	-3,19	0,0	1026,52	-3,60	-3,19	17,37	0,54	0,0	0,00	0,0
2008-12-14 22:30	131	27	100	0,0	17,93	-2,99	0,0	1026,52	-3,40	-2,99	17,37	0,74	0,0	0,00	0,0
2008-12-14 23:00	147	27	100	0,0	17,83	-2,89	0,0	1026,52	-3,30	-2,89	17,27	0,84	1,2	0,00	0,0
2008-12-14 23:30	151	27	100	0,0	17,73	-2,79	0,0	1026,52	-3,20	-2,79	17,17	0,94	0,0	0,00	0,0
2008-12-15 00:00	150	27	100	0,0	17,63	-2,69	0,0	1026,52	-3,10	-2,69	17,07	1,04	0,0	0,00	0,0
2008-12-15 00:30	146	27	100	0,0	17,63	-2,59	0,0	1026,52	-3,00	-2,59	17,07	1,14	0,0	0,00	0,0
2008-12-15 01:00	158	27	100	0,0	17,63	-2,59	0,0	1026,52	-3,00	-2,59	17,07	1,14	0,0	0,00	0,0
2008-12-15 01:30	155	27	100	0,0	17,73	-2,49	0,0	1025,52	-2,90	-2,49	17,17	1,24	0,0	0,00	0,0
2008-12-15 02:00	152	27	100	0,0	17,83	-2,49	0,0	1025,52	-2,90	-2,49	17,27	1,24	0,0	0,00	0,0
2008-12-15 02:30	151	27	100	0,0	17,93	-2,39	0,0	1025,52	-2,80	-2,39	17,37	1,34	0,0	0,00	0,0
2008-12-15 03:00	141	27	100	0,0	18,03	-2,39	0,0	1025,52	-2,80	-2,39	17,47	1,34	0,0	0,00	0,0
2008-12-15 03:30	156	27	100	0,0	18,03	-2,39	0,0	1025,52	-2,80	-2,39	17,47	1,34	0,0	0,00	0,0
2008-12-15 04:00	136	27	100	0,0	17,93	-2,39	0,0	1025,52	-2,80	-2,39	17,37	1,34	0,0	0,00	0,0
2008-12-15 04:30	135	27	100	0,0	17,93	-2,39	0,0	1025,52	-2,80	-2,39	17,37	1,34	0,0	0,00	0,0
2008-12-15 05:00	157	27	100	0,0	17,83	-2,39	0,0	1024,52	-2,80	-2,39	17,27	1,34	0,0	0,00	0,0
2008-12-15 05:30	144	27	100	0,0	17,83	-2,49	0,0	1024,52	-2,90	-2,49	17,27	1,24	2,6	0,00	0,0
2008-12-15 06:00	156	27	100	2,4	17,83	-2,39	0,0	1024,52	-2,80	-4,33	17,27	1,34	5,0	0,00	0,0
2008-12-15 06:30	165	27	100	4,5	17,93	-2,39	0,0	1024,52	-2,80	-10,83	17,37	1,34	4,5	0,00	0,0
2008-12-15 07:00	146	27	100	0,0	17,93	-2,29	0,0	1024,52	-2,70	-2,29	17,37	1,44	4,9	0,00	0,0
2008-12-15 07:30	140	27	100	1,6	17,93	-2,29	0,0	1024,52	-2,70	-2,29	17,37	1,44	2,8	0,00	0,0
2008-12-15 08:00	158	27	100	3,1	18,03	-2,19	0,0	1024,52	-2,60	-5,42	17,47	1,54	5,8	0,00	0,0
2008-12-15 08:30	149	27	100	1,6	18,03	-2,19	0,0	1024,52	-2,60	-2,19	17,47	1,54	4,9	0,00	0,0
2008-12-15 09:00	147	27	100	3,5	18,03	-2,19	0,0	1024,52	-2,60	-6,73	17,47	1,54	4,5	0,00	0,0
2008-12-15 09:30	138	27	100	2,2	18,03	-2,29	0,0	1024,52	-2,70	-2,29	17,47	1,44	5,4	0,00	0,0
2008-12-15 10:00	150	27	100	1,8	18,03	-2,29	0,0	1024,52	-2,70	-2,29	17,47	1,44	5,4	0,00	0,0
2008-12-15 10:30	143	27	100	1,4	17,93	-2,39	0,0	1023,52	-2,80	-2,39	17,37	1,34	6,0	0,00	0,0
2008-12-15 11:00	137	27	100	1,6	17,93	-2,39	0,0	1023,52	-2,80	-2,39	17,37	1,34	4,9	0,00	0,0
2008-12-15 11:30	167	27	100	0,0	17,93	-2,39	0,0	1023,52	-2,80	-2,39	17,37	1,34	5,6	0,00	0,0
2008-12-15 12:00	149	27	100	2,4	17,93	-2,39	0,0	1023,52	-2,80	-4,33	17,37	1,34	5,0	0,00	0,0
2008-12-15 12:30	151	27	100	3,1	17,93	-2,49	0,0	1022,52	-2,90	-5,75	17,37	1,24	6,2	0,00	0,0
2008-12-15 13:00	147	27	100	3,9	17,93	-2,49	0,0	1022,52	-2,90	-8,39	17,37	1,24	5,0	0,00	0,0
2008-12-15 13:30	137	27	100	2,4	18,03	-2,59	0,0	1022,52	-3,00	-4,54	17,47	1,14	5,4	0,00	0,0

Datum	Vindrikt °	Fukt inne Rh%	Fukt ute Rh%	Vindhast m/s	Temp in °C	Temp ute °C	Nb. Mån mm	Tryck Mbar	Dagggp °C	Kyleffekt °C	Vix inne °C	Vix ute °C	Vindby m/s	Korr lufttryck	Nederb./dygn mm
2008-12-15 14:00	140	27	100	2,0	18,03	-2,69	0,0	1022,52	-3,10	-2,69	17,47	1,04	4,7	0,00	0,0
2008-12-15 14:30	134	27	100	2,8	18,13	-2,89	0,0	1022,52	-3,30	-6,19	17,57	0,84	4,9	0,00	0,0
2008-12-15 15:00	127	28	100	1,6	18,13	-2,99	0,0	1021,52	-3,40	-2,99	17,61	0,74	4,9	0,00	0,0
2008-12-15 15:30	107	28	100	1,4	18,13	-2,99	0,0	1021,52	-3,40	-2,99	17,61	0,74	5,0	0,00	0,0
2008-12-15 16:00	118	28	100	2,2	18,13	-3,09	0,0	1021,52	-3,50	-3,09	17,61	0,64	4,1	0,00	0,0
2008-12-15 16:30	120	28	100	2,0	18,13	-3,19	0,0	1020,52	-3,60	-3,19	17,61	0,54	4,5	0,00	0,0
2008-12-15 17:00	152	28	100	3,5	18,13	-3,29	0,0	1020,52	-3,70	-7,97	17,61	0,44	5,2	0,00	0,0
2008-12-15 17:30	137	28	100	2,4	18,13	-3,49	0,0	1019,52	-3,90	-5,49	17,61	0,24	6,0	0,00	0,0
2008-12-15 18:00	122	28	100	1,6	18,13	-3,59	0,0	1019,52	-4,00	-3,59	17,61	0,14	6,4	0,00	0,0
2008-12-15 18:30	122	28	100	3,9	18,13	-3,59	0,0	1018,52	-4,00	-9,67	17,61	0,14	6,2	0,00	0,0
2008-12-15 19:00	119	28	100	4,1	18,13	-3,69	0,0	1018,52	-4,10	-11,15	17,61	0,04	7,5	0,00	0,0
2008-12-15 19:30	128	28	100	3,1	18,03	-3,69	0,0	1017,52	-4,10	-7,06	17,51	0,04	6,4	0,00	0,0
2008-12-15 20:00	139	28	100	3,7	18,03	-3,69	0,0	1017,52	-4,10	-9,79	17,51	0,04	6,4	0,00	0,0
2008-12-15 20:30	172	27	100	5,0	18,03	-3,79	0,0	1017,52	-4,20	-13,30	17,47	-0,06	5,8	0,00	0,0
2008-12-15 21:00	157	27	100	3,5	18,03	-3,89	0,0	1017,52	-4,30	-8,65	17,47	-0,16	6,9	0,00	0,0
2008-12-15 21:30	110	27	100	3,0	17,93	-3,99	0,0	1016,51	-4,40	-7,39	17,37	-0,26	6,8	0,00	0,0
2008-12-15 22:00	146	27	100	3,9	17,93	-4,09	0,0	1016,51	-4,50	-10,25	17,37	-0,36	6,9	0,00	0,0
2008-12-15 22:30	137	27	100	4,5	17,93	-3,99	0,0	1016,51	-4,40	-12,81	17,37	-0,26	7,5	0,00	0,0
2008-12-15 23:00	158	27	100	6,6	17,83	-4,09	0,0	1016,51	-4,50	-15,91	17,27	-0,36	9,0	0,00	0,0
2008-12-15 23:30	150	27	100	5,4	17,73	-4,19	0,0	1015,51	-4,59	-14,55	17,17	-0,46	8,7	0,00	0,0
2008-12-16 00:00	133	27	100	3,9	17,73	-4,19	0,0	1015,51	-4,59	-10,37	17,17	-0,46	7,9	0,00	0,0
2008-12-16 00:30	174	27	100	7,1	17,73	-4,49	0,0	1014,51	-4,89	-17,24	17,17	-0,76	8,5	0,00	0,0
2008-12-16 01:00	146	27	100	5,0	17,83	-4,99	0,0	1014,51	-5,39	-14,81	17,27	-1,26	9,6	0,00	0,0
2008-12-16 01:30	141	27	100	4,3	17,93	-5,29	0,0	1014,51	-5,69	-13,08	17,37	-1,56	10,6	0,00	0,0
2008-12-16 02:00	161	27	100	5,2	18,03	-5,19	0,0	1013,51	-5,59	-15,07	17,47	-1,46	9,0	0,00	0,0
2008-12-16 02:30	151	27	100	5,2	18,03	-5,09	0,0	1013,51	-5,49	-14,94	17,47	-1,36	8,5	0,00	0,0
2008-12-16 03:00	138	27	100	3,9	18,03	-4,89	0,0	1012,51	-5,29	-11,19	17,47	-1,16	9,2	0,00	0,0
2008-12-16 03:30	154	27	100	4,5	17,93	-4,69	0,0	1012,51	-5,09	-13,68	17,37	-0,96	9,4	0,00	0,0
2008-12-16 04:00	150	27	100	4,1	17,93	-4,49	0,0	1011,51	-4,89	-12,11	17,37	-0,76	8,1	0,00	0,0
2008-12-16 04:30	111	27	100	5,4	17,93	-4,19	0,0	1011,51	-4,59	-14,55	17,37	-0,46	7,3	0,00	0,0
2008-12-16 05:00	166	27	100	5,4	17,93	-4,09	0,0	1011,51	-4,50	-14,42	17,37	-0,36	10,2	0,00	0,0
2008-12-16 05:30	118	27	100	5,6	17,93	-3,89	0,0	1010,51	-4,30	-14,17	17,37	-0,16	10,8	0,00	0,0
2008-12-16 06:00	154	27	100	9,2	17,93	-3,59	0,0	1010,51	-4,00	-19,33	17,37	0,14	9,8	0,00	0,0
2008-12-16 06:30	176	27	100	6,6	17,93	-3,39	0,0	1009,51	-3,80	-14,99	17,37	0,34	10,8	0,00	0,0
2008-12-16 07:00	109	27	100	5,4	17,93	-3,19	0,0	1009,51	-3,60	-13,27	17,37	0,54	11,5	0,00	0,0
2008-12-16 07:30	145	27	100	6,8	17,93	-2,99	0,0	1009,51	-3,40	-15,23	17,37	0,74	10,4	0,00	0,0
2008-12-16 08:00	144	27	100	7,7	17,93	-2,89	0,0	1008,51	-3,30	-16,40	17,37	0,84	10,4	0,00	0,0
2008-12-16 08:30	127	27	100	6,0	17,93	-2,79	0,0	1008,51	-3,20	-13,48	17,37	0,94	10,9	0,00	0,0
2008-12-16 09:00	149	27	100	7,3	17,93	-2,79	0,0	1008,51	-3,20	-15,61	17,37	0,94	10,0	0,00	0,0
2008-12-16 09:30	121	27	100	6,2	17,93	-2,59	0,0	1008,51	-3,00	-13,22	17,37	1,14	9,6	0,00	0,0
2008-12-16 10:00	123	27	100	6,9	17,93	-2,49	0,0	1008,51	-2,90	-14,56	17,37	1,24	9,2	0,00	0,0
2008-12-16 10:30	147	27	100	6,0	17,93	-2,39	0,0	1007,51	-2,80	-12,96	17,37	1,34	8,9	0,00	0,0
2008-12-16 11:00	141	27	100	5,0	18,03	-2,09	0,0	1007,51	-2,50	-11,16	17,47	1,64	8,5	0,00	0,0
2008-12-16 11:30	142	27	100	6,2	18,03	-1,79	0,0	1007,51	-2,20	-12,18	17,47	1,94	7,9	0,00	0,0
2008-12-16 12:00	161	27	100	5,4	18,03	-1,49	0,0	1006,51	-1,90	-11,10	17,47	2,24	9,4	0,00	0,0
2008-12-16 12:30	130	27	100	4,3	18,03	-1,19	0,0	1006,51	-1,60	-8,14	17,47	2,54	9,6	0,00	0,0
2008-12-16 13:00	146	27	100	6,0	17,93	-0,99	0,0	1006,51	-1,40	-11,14	17,37	2,74	9,2	0,00	0,0
2008-12-16 13:30	139	27	100	7,7	17,93	-0,89	0,0	1006,51	-1,30	-13,64	17,37	2,84	8,9	0,00	0,0
2008-12-16 14:00	115	27	100	3,7	17,93	-0,79	0,0	1006,51	-1,20	-6,40	17,37	2,94	8,9	0,00	0,0
2008-12-16 14:30	109	27	100	5,8	17,93	-0,59	0,0	1006,51	-1,00	-9,95	17,37	3,14	9,0	0,00	0,0

Datum	Vindrikt °	Fukt inne Rh%	Fukt ute Rh%	Vindhast m/s	Temp in °C	Temp ute °C	Nb. Mån mm	Tryck Mbar	Daggp °C	Kyleffekt °C	Vix inne °C	Vix ute °C	Vindby m/s	Korr lufttryck	Nederb./dygn mm
2008-12-16 15:00	112	27	100	7,5	17,93	-0,39	0,0	1006,51	-0,80	-12,35	17,37	3,34	9,8	0,00	0,0
2008-12-16 15:30	134	27	100	6,6	17,93	-0,19	0,0	1005,51	-0,60	-10,76	17,37	3,54	9,8	0,00	0,0
2008-12-16 16:00	178	27	100	5,8	17,93	-0,09	0,0	1005,51	-0,51	-9,31	17,37	3,64	9,4	0,00	0,0
2008-12-16 16:30	126	27	100	4,9	17,93	0,11	0,0	1004,51	-0,31	-7,73	17,37	3,84	10,8	0,00	0,0
2008-12-16 17:00	112	27	100	6,6	17,93	0,11	0,0	1004,51	-0,31	-10,37	17,37	3,84	11,9	0,00	0,0
2008-12-16 17:30	150	27	100	6,6	17,93	0,11	0,0	1004,51	-0,31	-10,37	17,37	3,84	8,9	0,00	0,0
2008-12-16 18:00	148	27	100	6,2	17,93	0,21	0,0	1005,51	-0,21	-9,58	17,37	3,94	11,1	0,00	0,0
2008-12-16 18:30	182	27	100	6,9	17,83	0,11	0,0	1004,51	-0,31	-11,08	17,27	3,84	11,1	0,00	0,0
2008-12-16 19:00	166	27	100	5,2	17,83	0,11	0,0	1004,51	-0,31	-8,39	17,27	3,84	10,8	0,00	0,0
2008-12-16 19:30	164	27	100	6,4	17,73	0,21	0,0	1004,51	-0,21	-10,24	17,17	3,94	11,9	0,00	0,0
2008-12-16 20:00	113	27	100	5,8	17,73	0,21	0,0	1004,51	-0,21	-8,92	17,17	3,94	11,5	0,00	0,0
2008-12-16 20:30	156	27	100	7,7	17,73	0,21	0,0	1004,51	-0,21	-12,13	17,17	3,94	8,1	0,00	0,0
2008-12-16 21:00	149	27	100	5,2	17,73	0,31	0,0	1004,51	-0,11	-8,14	17,17	4,04	10,6	0,00	0,0
2008-12-16 21:30	126	27	100	5,8	17,63	0,31	0,0	1004,51	-0,11	-8,79	17,07	4,04	9,8	0,00	0,0
2008-12-16 22:00	188	27	100	5,8	17,63	0,21	0,0	1004,51	-0,21	-8,92	17,07	3,94	9,8	0,00	0,0
2008-12-16 22:30	150	27	100	4,9	17,73	0,31	0,0	1004,51	-0,11	-7,48	17,17	4,04	8,9	0,00	0,0
2008-12-16 23:00	157	28	100	7,7	17,73	0,31	0,0	1003,51	-0,11	-11,99	17,20	4,04	9,2	0,00	0,0
2008-12-16 23:30	148	28	100	6,2	17,83	0,31	0,0	1003,51	-0,11	-9,45	17,31	4,04	10,0	0,00	0,0
2008-12-17 00:00	131	28	100	5,4	17,83	0,21	0,0	1003,51	-0,21	-8,92	17,31	3,94	8,5	0,00	0,0
2008-12-17 00:30	190	28	100	4,1	17,83	0,31	0,0	1003,51	-0,11	-6,33	17,31	4,04	8,5	0,00	0,0
2008-12-17 01:00	147	28	100	6,0	17,83	0,21	0,0	1003,51	-0,21	-9,58	17,31	3,94	8,9	0,00	0,0
2008-12-17 01:30	159	28	100	5,4	17,73	0,21	0,0	1003,51	-0,21	-8,92	17,20	3,94	8,9	0,00	0,0
2008-12-17 02:00	136	28	100	4,5	17,73	0,11	0,0	1002,51	-0,31	-7,73	17,20	3,84	8,9	0,00	0,0
2008-12-17 02:30	118	28	100	5,8	17,83	0,11	0,0	1002,51	-0,31	-9,05	17,31	3,84	9,2	0,00	0,0
2008-12-17 03:00	138	28	100	5,8	17,93	0,21	0,0	1001,51	-0,21	-8,92	17,41	3,94	10,2	0,00	0,0
2008-12-17 03:30	141	28	100	7,7	18,03	0,11	0,0	1001,51	-0,31	-12,27	17,51	3,84	10,6	0,00	0,0
2008-12-17 04:00	139	28	100	8,9	18,03	0,11	0,0	1000,51	-0,31	-13,46	17,51	3,84	11,1	0,00	0,0
2008-12-17 04:30	142	28	100	6,9	17,93	0,11	0,0	1000,51	-0,31	-11,08	17,41	3,84	12,5	0,00	0,0
2008-12-17 05:00	178	28	100	5,0	17,93	0,11	0,0	1000,51	-0,31	-8,39	17,41	3,84	11,9	0,00	0,0
2008-12-17 05:30	104	28	100	6,2	17,93	0,11	0,0	1000,51	-0,31	-9,71	17,41	3,84	12,3	0,00	0,0
2008-12-17 06:00	150	28	100	6,2	17,93	0,11	0,0	1000,51	-0,31	-9,71	17,41	3,84	9,4	0,00	0,0
2008-12-17 06:30	159	28	100	5,4	17,83	0,11	0,0	999,51	-0,31	-9,05	17,31	3,84	9,4	0,00	0,0
2008-12-17 07:00	160	28	100	7,3	17,83	0,01	0,0	999,51	-0,41	-11,81	17,31	3,74	12,5	0,00	0,0
2008-12-17 07:30	133	28	100	8,1	17,83	-0,09	0,0	999,51	-0,51	-13,14	17,31	3,64	12,3	0,00	0,0
2008-12-17 08:00	157	28	100	4,9	17,83	-0,09	0,0	999,51	-0,51	-7,98	17,31	3,64	11,9	0,00	0,0
2008-12-17 08:30	112	28	100	7,7	17,83	0,11	0,0	999,51	-0,31	-12,27	17,31	3,84	13,8	0,00	0,0
2008-12-17 09:00	154	28	100	6,8	17,83	0,11	0,0	998,51	-0,31	-11,08	17,31	3,84	11,5	0,00	0,0
2008-12-17 09:30	129	28	100	10,0	17,83	0,11	0,0	998,51	-0,31	-14,69	17,31	3,84	11,7	0,00	0,0
2008-12-17 10:00	125	28	100	8,3	17,83	0,11	0,0	998,51	-0,31	-12,86	17,31	3,84	12,1	0,00	0,0
2008-12-17 10:30	178	28	100	9,6	17,83	0,01	0,0	998,51	-0,41	-14,51	17,31	3,74	10,4	0,00	0,0
2008-12-17 11:00	145	28	100	9,2	17,83	0,01	0,0	998,51	-0,41	-14,18	17,31	3,74	11,5	0,00	0,0
2008-12-17 11:30	150	28	100	7,1	17,93	0,01	0,0	997,50	-0,41	-11,21	17,41	3,74	11,7	0,00	0,0
2008-12-17 12:00	110	28	100	6,2	17,83	0,11	0,0	997,50	-0,31	-9,71	17,31	3,84	12,7	0,00	0,0
2008-12-17 12:30	161	28	100	6,9	17,83	0,01	0,0	997,50	-0,41	-11,21	17,31	3,74	12,7	0,00	0,0
2008-12-17 13:00	119	28	100	6,4	17,83	0,01	0,0	996,50	-0,41	-10,50	17,31	3,74	10,8	0,00	0,0
2008-12-17 13:30	151	28	100	9,0	17,93	0,11	0,0	996,50	-0,31	-14,03	17,41	3,84	10,9	0,00	0,0
2008-12-17 14:00	157	28	100	7,9	17,83	0,11	0,0	996,50	-0,31	-12,27	17,31	3,84	11,5	0,00	0,0
2008-12-17 14:30	131	28	100	6,0	17,83	0,11	0,0	996,50	-0,31	-9,71	17,31	3,84	10,8	0,00	0,0
2008-12-17 15:00	171	28	100	7,5	17,83	0,11	0,0	996,50	-0,31	-11,67	17,31	3,84	11,5	0,00	0,0
2008-12-17 15:30	127	28	100	4,5	17,83	0,11	0,0	996,50	-0,31	-7,73	17,31	3,84	10,8	0,00	0,0

Datum	Vindrikt °	Fukt inne Rh%	Fukt ute Rh%	Vindhast m/s	Temp in °C	Temp ute °C	Nb. Mån mm	Tryck Mbar	Dagggp °C	Kyleffekt °C	Vix inne °C	Vix ute °C	Vindby m/s	Korr lufttryck	Nederb./dygn mm
2008-12-17 16:00	160	28	100	5,4	17,93	0,01	0,0	996,50	-0,41	-9,18	17,41	3,74	9,8	0,00	0,0
2008-12-17 16:30	172	28	100	4,3	17,93	-0,19	0,0	996,50	-0,60	-6,94	17,41	3,54	6,9	0,00	0,0
2008-12-17 17:00	159	28	99	3,3	17,93	-0,19	0,0	996,50	-0,75	-4,47	17,41	3,46	9,4	0,00	0,0
2008-12-17 17:30	157	28	99	6,0	17,93	-0,29	0,0	996,50	-0,85	-10,23	17,41	3,36	7,1	0,00	0,0
2008-12-17 18:00	139	28	98	3,5	17,93	-0,39	0,0	996,50	-1,09	-4,70	17,41	3,17	7,5	0,00	0,0
2008-12-17 18:30	147	28	99	5,2	18,03	-0,69	0,0	997,50	-1,24	-9,40	17,51	2,96	6,6	0,00	0,0
2008-12-17 19:00	129	28	99	3,9	18,03	-0,89	0,0	997,50	-1,44	-6,52	17,51	2,76	6,6	0,00	0,0
2008-12-17 19:30	140	28	99	4,5	18,03	-0,89	0,0	997,50	-1,44	-8,97	17,51	2,76	6,8	0,00	0,0
2008-12-17 20:00	159	28	99	4,7	18,03	-0,99	0,0	997,50	-1,54	-9,10	17,51	2,66	7,3	0,00	0,0
2008-12-17 20:30	172	28	99	4,3	18,03	-0,79	0,0	997,50	-1,34	-7,66	17,51	2,86	8,9	0,00	0,0
2008-12-17 21:00	131	28	97	3,3	18,03	-0,79	0,0	997,50	-1,63	-5,15	17,51	2,68	7,1	0,00	0,0
2008-12-17 21:30	102	28	100	0,0	18,03	-1,59	0,0	997,50	-2,00	-1,59	17,51	2,14	4,5	0,00	0,0
2008-12-17 22:00	149	28	100	3,3	18,13	-2,09	0,0	998,51	-2,50	-6,62	17,61	1,64	5,0	0,00	0,0
2008-12-17 22:30	139	28	98	3,1	18,23	-1,69	0,0	998,51	-2,38	-4,88	17,71	1,87	6,6	0,00	0,0
2008-12-17 23:00	89	28	98	1,6	18,23	-1,99	0,0	998,51	-2,68	-1,99	17,71	1,57	4,5	0,00	0,0
2008-12-17 23:30	80	28	100	0,0	18,23	-2,59	0,0	997,50	-3,00	-2,59	17,71	1,14	4,1	0,00	0,0
2008-12-18 00:00	116	28	100	0,0	18,23	-2,79	0,0	997,50	-3,20	-2,79	17,71	0,94	3,5	0,00	0,0
2008-12-18 00:30	152	28	100	4,5	18,23	-3,19	0,0	997,50	-3,60	-11,82	17,71	0,54	5,6	0,00	0,0
2008-12-18 01:00	171	28	100	5,2	18,13	-2,39	0,0	996,50	-2,80	-11,54	17,61	1,34	7,7	0,00	0,0
2008-12-18 01:30	132	28	100	3,9	18,13	-2,59	0,0	996,50	-3,00	-8,50	17,61	1,14	6,9	0,00	0,0
2008-12-18 02:00	134	28	100	5,0	18,13	-3,19	0,0	996,50	-3,60	-12,55	17,61	0,54	5,8	0,00	0,0
2008-12-18 02:30	123	28	100	3,5	18,23	-2,89	0,0	995,50	-3,30	-7,52	17,71	0,84	8,9	0,00	0,0
2008-12-18 03:00	174	28	100	8,7	18,23	-2,59	0,0	995,50	-3,00	-17,27	17,71	1,14	12,1	0,00	0,0
2008-12-18 03:30	147	28	98	6,6	18,23	-2,49	0,0	995,50	-3,18	-13,80	17,71	1,07	9,2	0,00	0,0
2008-12-18 04:00	146	28	98	3,5	18,23	-2,39	0,0	994,50	-3,08	-6,96	17,71	1,17	9,6	0,00	0,0
2008-12-18 04:30	167	28	96	4,9	18,23	-1,89	0,0	994,50	-2,87	-10,21	17,71	1,50	10,9	0,00	0,0
2008-12-18 05:00	152	28	98	6,9	18,13	-1,79	0,0	993,50	-2,48	-13,62	17,61	1,77	10,6	0,00	0,0
2008-12-18 05:30	147	28	99	6,8	18,03	-1,79	0,0	993,50	-2,34	-13,62	17,51	1,86	11,1	0,00	0,0
2008-12-18 06:00	110	28	99	3,3	18,03	-2,09	0,0	993,50	-2,64	-6,62	17,51	1,56	9,4	0,00	0,0
2008-12-18 06:30	144	28	100	4,9	18,03	-2,09	0,0	992,50	-2,50	-10,46	17,51	1,64	8,1	0,00	0,0
2008-12-18 07:00	122	28	99	4,5	18,03	-1,69	0,0	992,50	-2,24	-9,96	17,51	1,96	8,7	0,00	0,0
2008-12-18 07:30	178	28	98	4,7	18,13	-1,59	0,0	992,50	-2,28	-9,84	17,61	1,97	9,8	0,00	0,0
2008-12-18 08:00	164	28	95	5,2	18,13	-1,09	0,0	992,50	-2,22	-9,90	17,61	2,22	9,4	0,00	0,0
2008-12-18 08:30	171	28	94	6,2	18,13	-0,79	0,0	991,50	-2,07	-10,88	17,61	2,43	10,0	0,00	0,0
2008-12-18 09:00	147	28	95	6,6	18,13	-0,99	0,0	991,50	-2,12	-11,82	17,61	2,32	9,6	0,00	0,0
2008-12-18 09:30	131	28	96	5,6	18,13	-0,59	0,0	990,50	-1,58	-9,95	17,61	2,80	8,9	0,00	0,0
2008-12-18 10:00	94	28	97	3,5	18,13	-0,59	0,0	990,50	-1,43	-4,92	17,61	2,88	7,5	0,00	0,0
2008-12-18 10:30	122	28	100	4,9	18,13	-0,09	0,0	989,50	-0,51	-7,98	17,61	3,64	9,4	0,00	0,0
2008-12-18 11:00	104	28	100	6,0	18,13	0,21	0,0	989,50	-0,21	-9,58	17,61	3,94	10,0	0,00	0,0
2008-12-18 11:30	188	28	99	8,1	18,13	0,72	0,0	989,50	0,15	-12,02	17,61	4,36	10,4	0,00	0,0
2008-12-18 12:00	137	28	98	6,6	18,03	1,02	0,0	989,50	0,30	-9,18	17,51	4,57	10,9	0,00	0,0
2008-12-18 12:30	140	28	97	8,3	18,03	1,12	0,0	989,50	0,26	-11,47	17,51	4,59	11,1	0,00	0,0
2008-12-18 13:00	135	28	100	5,0	18,13	1,02	0,0	988,50	0,59	-7,26	17,61	4,75	8,5	0,00	0,0
2008-12-18 13:30	136	28	100	7,3	18,23	1,12	0,0	987,50	0,69	-10,31	17,71	4,85	10,4	0,00	0,0
2008-12-18 14:00	101	28	99	7,1	18,23	1,52	0,0	987,50	0,95	-9,20	17,71	5,16	9,8	0,00	0,0
2008-12-18 14:30	166	28	99	7,1	18,23	1,82	0,0	988,50	1,25	-8,80	17,71	5,46	9,8	0,00	0,0
2008-12-18 15:00	197	28	100	5,6	18,23	1,92	0,0	988,50	1,49	-6,75	17,71	5,65	9,6	0,00	0,0
2008-12-18 15:30	144	28	100	5,8	18,23	1,92	2,4	988,50	1,49	-6,75	17,71	5,65	8,5	2,40	2,4
2008-12-18 16:00	167	28	100	3,7	18,23	2,12	6,0	988,50	1,69	-3,02	17,71	5,85	7,9	6,00	6,0
2008-12-18 16:30	184	28	99	3,9	18,23	2,12	8,4	988,50	1,55	-3,02	17,71	5,76	8,1	6,00	8,4

Datum	Vindrikt °	Fukt inne Rh%	Fukt ute Rh%	Vindhast m/s	Temp in °C	Temp ute °C	Nb. Mån mm	Tryck Mbar	Dagggp °C	Kyleffekt °C	Vix inne °C	Vix ute °C	Vindby m/s	Korr lufttryck	Nederb./dygn mm
2008-12-18 17:00	144	28	100	4,5	18,23	1,72	10,8	989,50	1,29	-5,75	17,71	5,45	5,8	4,80	10,8
2008-12-18 17:30	143	28	100	4,1	18,33	1,42	10,8	989,50	0,99	-5,01	17,81	5,15	5,8	2,40	10,8
2008-12-18 18:00	136	28	100	3,5	18,33	1,42	12,0	989,50	0,99	-2,66	17,81	5,15	5,6	1,20	12,0
2008-12-18 18:30	139	28	100	3,5	18,33	1,72	12,0	989,50	1,29	-2,32	17,81	5,45	5,8	1,20	12,0
2008-12-18 19:00	136	28	99	4,3	18,33	1,92	12,0	989,50	1,35	-4,41	17,81	5,56	6,9	0,00	12,0
2008-12-18 19:30	172	28	99	6,2	18,23	2,02	13,8	989,50	1,45	-7,24	17,71	5,66	6,6	1,80	13,8
2008-12-18 20:00	171	28	94	4,1	18,13	2,32	17,4	989,50	1,00	-3,93	17,61	5,53	6,6	5,40	17,4
2008-12-18 20:30	151	28	94	4,3	18,03	1,92	19,2	989,50	0,60	-4,41	17,51	5,13	5,8	5,40	19,2
2008-12-18 21:00	145	28	97	4,7	18,03	1,52	19,8	990,50	0,66	-6,00	17,51	4,99	5,6	2,40	19,8
2008-12-18 21:30	151	28	99	4,9	18,03	1,22	19,8	990,50	0,65	-6,37	17,51	4,86	5,6	0,60	19,8
2008-12-18 22:00	159	28	100	3,3	18,03	1,42	21,0	991,50	0,99	-2,66	17,51	5,15	6,2	1,20	21,0
2008-12-18 22:30	198	28	100	2,0	17,93	1,32	21,0	991,50	0,89	1,32	17,41	5,05	4,9	1,20	21,0
2008-12-18 23:00	161	28	100	0,0	17,83	1,12	21,0	991,50	0,69	1,12	17,31	4,85	7,5	0,00	21,0
2008-12-18 23:30	124	28	100	1,4	17,83	0,21	21,0	992,50	-0,21	0,21	17,31	3,94	1,4	0,00	21,0
2008-12-19 00:00	124	28	100	1,4	17,83	0,21	21,0	992,50	-0,21	0,21	17,31	3,94	1,4	0,00	21,0
2008-12-19 00:30	197	29	100	0,0	17,93	0,61	21,0	992,50	0,19	0,61	17,44	4,34	3,9	0,00	0,0
2008-12-19 01:00	172	29	94	0,0	18,03	0,41	21,0	992,50	-0,88	0,41	17,54	3,63	2,2	0,00	0,0
2008-12-19 01:30	162	29	91	0,0	18,13	0,21	21,0	993,50	-1,54	0,21	17,64	3,19	2,6	0,00	0,0
2008-12-19 02:00	181	29	88	0,0	18,13	-0,29	21,0	994,50	-2,50	-0,29	17,64	2,45	1,8	0,00	0,0
2008-12-19 02:30	144	28	81	0,0	18,23	-0,39	21,0	995,50	-3,75	-0,39	17,71	1,82	2,4	0,00	0,0
2008-12-19 03:00	125	28	85	0,0	18,23	-1,29	21,0	995,50	-3,96	-1,29	17,71	1,22	0,0	0,00	0,0
2008-12-19 03:30	144	28	82	0,0	18,23	-1,09	21,0	995,50	-4,26	-1,09	17,71	1,19	2,0	0,00	0,0
2008-12-19 04:00	190	28	86	2,8	18,13	-1,29	21,0	996,50	-3,80	-4,44	17,61	1,29	4,3	0,00	0,0
2008-12-19 04:30	160	28	89	4,3	18,03	-0,99	21,0	996,50	-3,03	-7,90	17,51	1,83	5,4	0,00	0,0
2008-12-19 05:00	179	28	88	2,4	18,03	-0,79	21,0	997,50	-2,99	-2,64	17,51	1,95	6,0	0,00	0,0
2008-12-19 05:30	202	28	87	2,6	17,93	-0,99	21,0	997,50	-3,35	-2,85	17,41	1,67	5,6	0,00	0,0
2008-12-19 06:00	164	28	89	0,0	17,93	-1,59	21,0	997,50	-3,62	-1,59	17,41	1,23	4,1	0,00	0,0
2008-12-19 06:30	127	28	88	0,0	18,03	-1,79	21,0	998,51	-3,97	-1,79	17,51	0,95	3,0	0,00	0,0
2008-12-19 07:00	148	28	87	0,0	18,03	-1,79	21,0	998,51	-4,13	-1,79	17,51	0,87	3,9	0,00	0,0
2008-12-19 07:30	138	28	88	0,0	18,03	-2,99	21,0	999,51	-5,15	-2,99	17,51	-0,25	0,0	0,00	0,0
2008-12-19 08:00	123	28	90	0,0	18,13	-3,59	21,0	999,51	-5,44	-3,59	17,61	-0,70	0,0	0,00	0,0
2008-12-19 08:30	116	28	92	0,0	18,13	-4,49	21,0	1000,51	-6,03	-4,49	17,61	-1,44	0,0	0,00	0,0
2008-12-19 09:00	102	28	96	0,0	18,13	-4,49	21,0	1000,51	-5,45	-4,49	17,61	-1,10	0,0	0,00	0,0
2008-12-19 09:30	113	28	98	0,0	18,23	-4,39	21,0	1000,51	-5,07	-4,39	17,71	-0,83	0,0	0,00	0,0
2008-12-19 10:00	105	28	95	0,0	18,23	-4,99	21,0	1000,51	-6,09	-4,99	17,71	-1,69	0,0	0,00	0,0
2008-12-19 10:30	100	28	98	0,0	18,23	-4,69	21,0	1001,51	-5,37	-4,69	17,71	-1,13	1,2	0,00	0,0
2008-12-19 11:00	107	28	95	0,0	18,23	-4,49	21,0	1001,51	-5,59	-4,49	17,71	-1,19	1,2	0,00	0,0
2008-12-19 11:30	107	28	95	0,0	18,23	-4,59	21,0	1001,51	-5,69	-4,59	17,71	-1,29	0,0	0,00	0,0
2008-12-19 12:00	99	28	95	0,0	18,23	-5,19	21,0	1001,51	-6,29	-5,19	17,71	-1,89	0,0	0,00	0,0
2008-12-19 12:30	98	28	94	0,0	18,23	-5,09	21,0	1001,51	-6,33	-5,09	17,71	-1,87	0,0	0,00	0,0
2008-12-19 13:00	98	28	93	0,0	18,23	-4,99	21,0	1001,51	-6,37	-4,99	17,71	-1,85	0,0	0,00	0,0
2008-12-19 13:30	98	28	93	0,0	18,23	-5,29	21,0	1001,51	-6,67	-5,29	17,71	-2,15	0,0	0,00	0,0
2008-12-19 14:00	110	28	94	0,0	18,23	-5,19	21,0	1001,51	-6,43	-5,19	17,71	-1,97	0,0	0,00	0,0
2008-12-19 14:30	100	28	94	0,0	18,13	-5,99	21,0	1001,51	-7,22	-5,99	17,61	-2,77	0,0	0,00	0,0
2008-12-19 15:00	100	28	96	0,0	18,03	-5,99	21,0	1001,51	-6,94	-5,99	17,51	-2,61	0,0	0,00	0,0
2008-12-19 15:30	90	28	98	0,0	17,93	-6,19	21,0	1001,51	-6,86	-6,19	17,41	-2,64	0,0	0,00	0,0
2008-12-19 16:00	94	28	99	0,0	17,83	-6,29	21,0	1001,51	-6,82	-6,29	17,31	-2,65	0,0	0,00	0,0
2008-12-19 16:30	94	28	98	0,0	17,83	-6,69	21,0	1001,51	-7,36	-6,69	17,31	-3,14	0,0	0,00	0,0
2008-12-19 17:00	93	28	100	0,0	18,03	-6,59	21,0	1001,51	-6,99	-6,59	17,51	-2,86	0,0	0,00	0,0
2008-12-19 17:30	93	28	99	0,0	18,13	-7,29	21,0	1001,51	-7,82	-7,29	17,61	-3,65	0,0	0,00	0,0

Datum	Vindrikt °	Fukt inne Rh%	Fukt ute Rh%	Vindhast m/s	Temp in °C	Temp ute °C	Nb. Män mm	Tryck Mbar	Daggp °C	Kyleffekt °C	Vix inne °C	Vix ute °C	Vindby m/s	Korr lufttryck	Nederb./dygn mm
2008-12-19 18:00	93	28	100	0,0	18,23	-7,49	21,0	1001,51	-7,89	-7,49	17,71	-3,76	0,0	0,00	0,0
2008-12-19 18:30	93	28	100	0,0	18,33	-8,19	21,0	1000,51	-8,58	-8,19	17,81	-4,46	0,0	0,00	0,0
2008-12-19 19:00	93	28	100	0,0	18,33	-8,19	21,0	1000,51	-8,58	-8,19	17,81	-4,46	0,0	0,00	0,0
2008-12-19 19:30	93	28	100	0,0	18,23	-8,69	21,0	1000,51	-9,08	-8,69	17,71	-4,96	0,0	0,00	0,0
2008-12-19 20:00	93	28	98	0,0	18,03	-9,49	21,0	999,51	-10,15	-9,49	17,51	-5,94	0,0	0,00	0,0
2008-12-19 20:30	107	28	100	0,0	17,93	-7,19	21,0	999,51	-7,59	-7,19	17,41	-3,46	0,0	0,00	0,0
2008-12-19 21:00	125	28	100	0,0	17,83	-9,19	21,0	999,51	-9,58	-9,19	17,31	-5,46	1,4	0,00	0,0
2008-12-19 21:30	100	28	100	0,0	17,93	-8,29	21,0	999,51	-8,68	-8,29	17,41	-4,56	0,0	0,00	0,0
2008-12-19 22:00	97	28	100	0,0	18,03	-8,79	21,0	999,51	-9,18	-8,79	17,51	-5,06	0,0	0,00	0,0
2008-12-19 22:30	98	28	100	0,0	18,13	-9,09	21,0	998,51	-9,48	-9,09	17,61	-5,36	0,0	0,00	0,0
2008-12-19 23:00	112	28	100	0,0	18,13	-8,89	21,0	998,51	-9,28	-8,89	17,61	-5,16	0,0	0,00	0,0
2008-12-19 23:30	91	28	100	0,0	18,03	-9,09	21,0	998,51	-9,48	-9,09	17,51	-5,36	0,0	0,00	0,0
2008-12-20 00:00	93	28	100	0,0	17,93	-8,69	21,0	997,50	-9,08	-8,69	17,41	-4,96	0,0	0,00	0,0
2008-12-20 00:30	95	28	100	0,0	17,83	-8,49	21,0	997,50	-8,88	-8,49	17,31	-4,76	1,8	0,00	0,0
2008-12-20 01:00	97	28	100	0,0	17,83	-8,69	21,0	997,50	-9,08	-8,69	17,31	-4,96	1,4	0,00	0,0
2008-12-20 01:30	106	28	100	0,0	17,93	-8,89	21,0	996,50	-9,28	-8,89	17,41	-5,16	1,4	0,00	0,0
2008-12-20 02:00	108	28	100	0,0	18,03	-8,79	21,0	996,50	-9,18	-8,79	17,51	-5,06	1,8	0,00	0,0
2008-12-20 02:30	116	28	100	0,0	18,23	-9,29	21,0	995,50	-9,68	-9,29	17,71	-5,56	2,0	0,00	0,0
2008-12-20 03:00	124	28	100	0,0	18,23	-9,49	21,0	995,50	-9,88	-9,49	17,71	-5,76	3,1	0,00	0,0
2008-12-20 03:30	110	28	100	1,8	18,13	-9,59	21,0	994,50	-9,98	-9,59	17,61	-5,86	4,3	0,00	0,0
2008-12-20 04:00	117	28	100	2,2	18,03	-10,19	21,0	994,50	-10,58	-10,19	17,51	-6,46	3,5	0,00	0,0
2008-12-20 04:30	120	28	100	1,8	17,93	-10,39	21,0	993,50	-10,78	-10,39	17,41	-6,67	3,3	0,00	0,0
2008-12-20 05:00	122	28	100	1,8	17,93	-9,89	21,0	993,50	-10,28	-9,89	17,41	-6,16	3,0	0,00	0,0
2008-12-20 05:30	119	28	100	1,4	18,03	-10,19	21,0	992,50	-10,58	-10,19	17,51	-6,46	3,7	0,00	0,0
2008-12-20 06:00	117	28	100	0,0	18,13	-9,39	21,0	992,50	-9,78	-9,39	17,61	-5,66	2,8	0,00	0,0
2008-12-20 06:30	95	28	100	1,6	18,23	-9,29	21,0	992,50	-9,68	-9,29	17,71	-5,56	3,0	0,00	0,0
2008-12-20 07:00	113	28	100	1,6	18,33	-9,09	21,0	992,50	-9,48	-9,09	17,81	-5,36	2,8	0,00	0,0
2008-12-20 07:30	88	28	100	0,0	18,33	-8,39	21,0	991,50	-8,78	-8,39	17,81	-4,66	3,0	0,00	0,0
2008-12-20 08:00	113	28	100	2,8	18,33	-7,69	21,0	991,50	-8,09	-11,43	17,81	-3,96	3,7	0,00	0,0
2008-12-20 08:30	116	28	100	2,4	18,23	-7,09	21,0	991,50	-7,49	-9,29	17,71	-3,36	3,7	0,00	0,0
2008-12-20 09:00	121	28	100	3,0	18,23	-7,29	21,0	991,50	-7,69	-10,99	17,71	-3,56	3,7	0,00	0,0
2008-12-20 09:30	118	28	100	2,0	18,23	-7,09	21,0	991,50	-7,49	-7,09	17,71	-3,36	4,1	0,00	0,0
2008-12-20 10:00	105	28	100	0,0	18,23	-6,69	21,0	990,50	-7,09	-6,69	17,71	-2,96	4,5	0,00	0,0
2008-12-20 10:30	95	28	100	0,0	18,23	-6,29	21,0	990,50	-6,69	-6,29	17,71	-2,56	3,0	0,00	0,0
2008-12-20 11:00	118	28	100	0,0	18,23	-6,09	21,0	990,50	-6,49	-6,09	17,71	-2,36	2,6	0,00	0,0
2008-12-20 11:30	99	28	100	0,0	18,33	-5,89	21,0	990,50	-6,29	-5,89	17,81	-2,16	2,2	0,00	0,0
2008-12-20 12:00	97	28	100	1,4	18,33	-5,59	21,0	990,50	-5,99	-5,59	17,81	-1,86	3,1	0,00	0,0
2008-12-20 12:30	92	28	100	0,0	18,33	-5,49	21,0	990,50	-5,89	-5,49	17,81	-1,76	3,5	0,00	0,0
2008-12-20 13:00	106	28	100	0,0	18,43	-5,39	21,0	990,50	-5,79	-5,39	17,91	-1,66	2,4	0,00	0,0
2008-12-20 13:30	103	28	100	0,0	18,43	-4,69	21,6	990,50	-5,09	-4,69	17,91	-0,96	2,4	0,60	0,6
2008-12-20 14:00	99	28	100	0,0	18,43	-4,79	21,6	990,50	-5,19	-4,79	17,91	-1,06	2,4	0,60	0,6
2008-12-20 14:30	80	28	100	0,0	18,43	-4,89	21,6	990,50	-5,29	-4,89	17,91	-1,16	1,2	0,00	0,6
2008-12-20 15:00	92	28	100	0,0	18,43	-5,09	21,6	991,50	-5,49	-5,09	17,91	-1,36	1,2	0,00	0,6
2008-12-20 15:30	75	28	100	0,0	18,43	-4,99	21,6	991,50	-5,39	-4,99	17,91	-1,26	3,3	0,00	0,6
2008-12-20 16:00	75	28	100	0,0	18,33	-5,49	21,6	992,50	-5,89	-5,49	17,81	-1,76	0,0	0,00	0,6
2008-12-20 16:30	351	28	100	0,0	18,33	-6,69	21,6	992,50	-7,09	-6,69	17,81	-2,96	0,0	0,00	0,6
2008-12-20 17:00	0	28	100	0,0	18,23	-7,09	21,6	992,50	-7,49	-7,09	17,71	-3,36	0,0	0,00	0,6
2008-12-20 17:30	0	28	100	0,0	18,23	-7,09	21,6	993,50	-7,49	-7,09	17,71	-3,36	1,4	0,00	0,6
2008-12-20 18:00	2	28	100	0,0	18,13	-6,99	21,6	993,50	-7,39	-6,99	17,61	-3,26	1,4	0,00	0,6
2008-12-20 18:30	351	28	100	0,0	18,03	-6,79	21,6	994,50	-7,19	-6,79	17,51	-3,06	1,6	0,00	0,6

Datum	Vindrikt °	Fukt inne Rh%	Fukt ute Rh%	Vindhast m/s	Temp in °C	Temp ute °C	Nb. Mån mm	Tryck Mbar	Daggp °C	Kyleffekt °C	Vix inne °C	Vix ute °C	Vindby m/s	Korr lufttryck	Nederb./dygn mm
2008-12-20 19:00	351	28	100	0,0	18,03	-6,59	21,6	994,50	-6,99	-6,59	17,51	-2,86	1,4	0,00	0,6
2008-12-20 19:30	3	28	100	0,0	17,93	-6,39	21,6	995,50	-6,79	-6,39	17,41	-2,66	1,6	0,00	0,6
2008-12-20 20:00	3	28	100	0,0	17,93	-6,39	21,6	995,50	-6,79	-6,39	17,41	-2,66	0,0	0,00	0,6
2008-12-20 20:30	356	28	100	0,0	17,93	-6,39	21,6	996,50	-6,79	-6,39	17,41	-2,66	1,2	0,00	0,6
2008-12-20 21:00	351	28	100	0,0	17,93	-6,39	21,6	996,50	-6,79	-6,39	17,41	-2,66	0,0	0,00	0,6
2008-12-20 21:30	2	28	100	0,0	17,93	-6,09	21,6	997,50	-6,49	-6,09	17,41	-2,36	1,2	0,00	0,6
2008-12-20 22:00	6	28	100	0,0	17,93	-5,79	21,6	997,50	-6,19	-5,79	17,41	-2,06	1,4	0,00	0,6
2008-12-20 22:30	356	28	100	0,0	17,83	-6,09	21,6	997,50	-6,49	-6,09	17,31	-2,36	1,4	0,00	0,6
2008-12-20 23:00	1	28	100	0,0	17,73	-6,09	21,6	998,51	-6,49	-6,09	17,20	-2,36	0,0	0,00	0,6
2008-12-20 23:30	322	28	100	0,0	17,63	-5,99	21,6	999,51	-6,39	-5,99	17,10	-2,26	1,8	0,00	0,6
2008-12-21 00:00	341	28	100	0,0	17,53	-5,99	21,6	999,51	-6,39	-5,99	17,00	-2,26	1,4	0,00	0,0
2008-12-21 00:30	333	28	100	0,0	17,43	-5,49	21,6	1000,51	-5,89	-5,49	16,90	-1,76	1,6	0,00	0,0
2008-12-21 01:00	356	28	100	0,0	17,43	-5,49	21,6	1000,51	-5,89	-5,49	16,90	-1,76	1,6	0,00	0,0
2008-12-21 01:30	343	27	100	0,0	17,53	-5,49	21,6	1000,51	-5,89	-5,49	16,97	-1,76	2,0	0,00	0,0
2008-12-21 02:00	351	27	100	0,0	17,73	-5,79	21,6	1001,51	-6,19	-5,79	17,17	-2,06	1,4	0,00	0,0
2008-12-21 02:30	351	28	100	0,0	17,83	-5,69	21,6	1001,51	-6,09	-5,69	17,31	-1,96	1,6	0,00	0,0
2008-12-21 03:00	334	28	100	0,0	17,93	-5,49	21,6	1002,51	-5,89	-5,49	17,41	-1,76	1,8	0,00	0,0
2008-12-21 03:30	334	28	100	0,0	18,03	-4,99	21,6	1002,51	-5,39	-4,99	17,51	-1,26	2,2	0,00	0,0
2008-12-21 04:00	333	28	100	0,0	18,03	-5,39	21,6	1003,51	-5,79	-5,39	17,51	-1,66	0,0	0,00	0,0
2008-12-21 04:30	328	28	100	0,0	18,03	-4,99	21,6	1003,51	-5,39	-4,99	17,51	-1,26	1,6	0,00	0,0
2008-12-21 05:00	328	27	100	0,0	18,03	-5,89	21,6	1003,51	-6,29	-5,89	17,47	-2,16	0,0	0,00	0,0
2008-12-21 05:30	328	27	100	0,0	18,03	-6,59	21,6	1003,51	-6,99	-6,59	17,47	-2,86	0,0	0,00	0,0
2008-12-21 06:00	328	27	100	0,0	18,03	-6,19	21,6	1004,51	-6,59	-6,19	17,47	-2,46	0,0	0,00	0,0
2008-12-21 06:30	328	27	100	0,0	18,03	-5,89	21,6	1004,51	-6,29	-5,89	17,47	-2,16	0,0	0,00	0,0
2008-12-21 07:00	332	27	100	0,0	17,93	-5,39	21,6	1004,51	-5,79	-5,39	17,37	-1,66	2,6	0,00	0,0
2008-12-21 07:30	334	27	100	0,0	18,03	-4,59	21,6	1004,51	-4,99	-4,59	17,47	-0,86	0,0	0,00	0,0
2008-12-21 08:00	325	27	100	0,0	17,93	-3,89	21,6	1004,51	-4,30	-3,89	17,37	-0,16	3,0	0,00	0,0
2008-12-21 08:30	351	27	100	0,0	17,83	-3,79	21,6	1004,51	-4,20	-3,79	17,27	-0,06	2,8	0,00	0,0
2008-12-21 09:00	256	27	100	0,0	17,93	-4,59	21,6	1004,51	-4,99	-4,59	17,37	-0,86	1,2	0,00	0,0
2008-12-21 09:30	257	27	100	0,0	17,93	-4,89	21,6	1004,51	-5,29	-4,89	17,37	-1,16	0,0	0,00	0,0
2008-12-21 10:00	267	27	100	0,0	17,93	-4,99	21,6	1004,51	-5,39	-4,99	17,37	-1,26	0,0	0,00	0,0
2008-12-21 10:30	267	27	100	0,0	17,93	-4,99	21,6	1004,51	-5,39	-4,99	17,37	-1,26	0,0	0,00	0,0
2008-12-21 11:00	221	27	100	0,0	17,93	-5,59	21,6	1004,51	-5,99	-5,59	17,37	-1,86	0,0	0,00	0,0
2008-12-21 11:30	111	27	100	0,0	17,93	-5,69	21,6	1004,51	-6,09	-5,69	17,37	-1,96	1,4	0,00	0,0
2008-12-21 12:00	109	27	100	0,0	17,93	-5,49	21,6	1004,51	-5,89	-5,49	17,37	-1,76	1,4	0,00	0,0
2008-12-21 12:30	126	27	100	0,0	17,93	-5,89	21,6	1003,51	-6,29	-5,89	17,37	-2,16	0,0	0,00	0,0
2008-12-21 13:00	115	27	100	0,0	17,73	-6,49	21,6	1002,51	-6,89	-6,49	17,17	-2,76	0,0	0,00	0,0
2008-12-21 13:30	101	27	100	0,0	17,63	-5,79	21,6	1001,51	-6,19	-5,79	17,07	-2,06	1,2	0,00	0,0
2008-12-21 14:00	105	28	100	0,0	17,43	-5,79	21,6	1000,51	-6,19	-5,79	16,90	-2,06	1,2	0,00	0,0
2008-12-21 14:30	127	28	100	0,0	17,43	-5,99	21,6	999,51	-6,39	-5,99	16,90	-2,26	2,0	0,00	0,0
2008-12-21 15:00	109	28	100	0,0	17,53	-5,69	21,6	998,51	-6,09	-5,69	17,00	-1,96	2,8	0,00	0,0
2008-12-21 15:30	136	27	100	1,4	17,63	-6,29	21,6	998,51	-6,69	-6,29	17,07	-2,56	3,0	0,00	0,0
2008-12-21 16:00	121	27	100	3,1	17,73	-5,69	21,6	997,50	-6,09	-9,25	17,17	-1,96	3,5	0,00	0,0
2008-12-21 16:30	103	28	98	3,1	17,83	-6,09	21,6	996,50	-6,76	-9,68	17,31	-2,54	4,7	0,00	0,0
2008-12-21 17:00	121	27	99	3,5	17,73	-5,89	21,6	995,50	-6,43	-10,91	17,17	-2,25	5,0	0,00	0,0
2008-12-21 17:30	122	27	100	4,5	17,63	-6,29	21,6	994,50	-6,69	-15,66	17,07	-2,56	5,8	0,00	0,0
2008-12-21 18:00	143	28	100	3,7	17,53	-5,59	21,6	992,50	-5,99	-12,00	17,00	-1,86	7,5	0,00	0,0
2008-12-21 18:30	113	28	100	2,6	17,33	-5,49	21,6	991,50	-5,89	-7,60	16,80	-1,76	7,1	0,00	0,0
2008-12-21 19:00	137	28	100	4,7	17,23	-5,39	21,6	991,50	-5,79	-14,55	16,70	-1,66	7,3	0,00	0,0
2008-12-21 19:30	164	28	100	4,5	17,13	-4,99	21,6	990,50	-5,39	-14,05	16,60	-1,26	7,9	0,00	0,0

Datum	Vindrikt °	Fukt inne Rh%	Fukt ute Rh%	Vindhast m/s	Temp in °C	Temp ute °C	Nb. Mån mm	Tryck Mbar	Daggp °C	Kyleffekt °C	Vix inne °C	Vix ute °C	Vindby m/s	Korr lufttryck	Nederb./dygn mm
2008-12-21 20:00	120	28	100	5,2	17,03	-4,89	21,6	989,50	-5,29	-14,69	16,50	-1,16	8,1	0,00	0,0
2008-12-21 20:30	153	28	100	3,5	16,93	-4,89	21,6	988,50	-5,29	-9,78	16,40	-1,16	9,0	0,00	0,0
2008-12-21 21:00	129	28	100	4,1	16,93	-4,99	21,6	988,50	-5,39	-12,72	16,40	-1,26	5,0	0,00	0,0
2008-12-21 21:30	115	28	100	2,2	17,03	-5,29	21,6	988,50	-5,69	-5,29	16,50	-1,56	4,9	0,00	0,0
2008-12-21 22:00	100	28	100	2,0	17,23	-5,49	21,6	987,50	-5,89	-5,49	16,70	-1,76	3,9	0,00	0,0
2008-12-21 22:30	100	28	100	0,0	17,43	-5,89	21,6	988,50	-6,29	-5,89	16,90	-2,16	2,6	0,00	0,0
2008-12-21 23:00	98	27	100	0,0	17,63	-6,09	21,6	987,50	-6,49	-6,09	17,07	-2,36	1,8	0,00	0,0
2008-12-21 23:30	106	27	100	0,0	17,63	-6,39	21,6	987,50	-6,79	-6,39	17,07	-2,66	3,1	0,00	0,0
2008-12-22 00:00	94	27	100	0,0	17,63	-6,39	21,6	986,50	-6,79	-6,39	17,07	-2,66	2,0	0,00	0,0
2008-12-22 00:30	119	28	100	0,0	17,53	-6,49	21,6	986,50	-6,89	-6,49	17,00	-2,76	3,0	0,00	0,0
2008-12-22 01:00	102	28	100	0,0	17,53	-6,59	21,6	985,50	-6,99	-6,59	17,00	-2,86	2,6	0,00	0,0
2008-12-22 01:30	117	27	100	0,0	17,53	-6,29	21,6	985,50	-6,69	-6,29	16,97	-2,56	2,6	0,00	0,0
2008-12-22 02:00	100	27	100	0,0	17,73	-6,09	21,6	984,50	-6,49	-6,09	17,17	-2,36	3,7	0,00	0,0
2008-12-22 02:30	82	27	100	0,0	17,93	-5,89	21,6	985,50	-6,29	-5,89	17,37	-2,16	1,8	0,00	0,0
2008-12-22 03:00	88	27	100	0,0	17,93	-5,69	21,6	984,50	-6,09	-5,69	17,37	-1,96	1,6	0,00	0,0
2008-12-22 03:30	99	27	100	0,0	17,93	-5,69	21,6	984,50	-6,09	-5,69	17,37	-1,96	2,0	0,00	0,0
2008-12-22 04:00	87	27	100	0,0	17,83	-5,59	21,6	984,50	-5,99	-5,59	17,27	-1,86	1,6	0,00	0,0
2008-12-22 04:30	132	27	100	0,0	17,73	-5,89	21,6	985,50	-6,29	-5,89	17,17	-2,16	0,0	0,00	0,0
2008-12-22 05:00	78	27	100	0,0	17,73	-5,59	21,6	984,50	-5,99	-5,59	17,17	-1,86	1,2	0,00	0,0
2008-12-22 05:30	93	28	100	0,0	17,93	-5,29	21,6	985,50	-5,69	-5,29	17,41	-1,56	1,2	0,00	0,0
2008-12-22 06:00	235	28	100	0,0	18,03	-5,29	21,6	985,50	-5,69	-5,29	17,51	-1,56	1,4	0,00	0,0
2008-12-22 06:30	9	28	100	1,2	18,13	-5,69	21,6	986,50	-6,09	-5,69	17,61	-1,96	3,0	0,00	0,0
2008-12-22 07:00	74	28	100	0,0	18,23	-5,89	21,6	987,50	-6,29	-5,89	17,71	-2,16	2,8	0,00	0,0
2008-12-22 07:30	29	28	100	1,8	18,23	-5,59	21,6	989,50	-5,99	-5,59	17,71	-1,86	3,9	0,00	0,0
2008-12-22 08:00	356	28	100	0,0	18,23	-5,29	21,6	990,50	-5,69	-5,29	17,71	-1,56	4,1	0,00	0,0
2008-12-22 08:30	5	28	100	1,8	18,13	-4,89	21,6	992,50	-5,29	-4,89	17,61	-1,16	4,3	0,00	0,0
2008-12-22 09:00	0	28	100	0,0	18,03	-4,89	21,6	993,50	-5,29	-4,89	17,51	-1,16	3,7	0,00	0,0
2008-12-22 09:30	3	28	100	0,0	18,03	-4,69	21,6	995,50	-5,09	-4,69	17,51	-0,96	3,9	0,00	0,0
2008-12-22 10:00	341	28	100	0,0	17,93	-4,79	21,6	996,50	-5,19	-4,79	17,41	-1,06	2,2	0,00	0,0
2008-12-22 10:30	351	28	100	0,0	18,03	-4,59	21,6	997,50	-4,99	-4,59	17,51	-0,86	2,2	0,00	0,0
2008-12-22 11:00	344	28	100	0,0	18,03	-4,49	21,6	998,51	-4,89	-4,49	17,51	-0,76	1,8	0,00	0,0
2008-12-22 11:30	333	28	100	3,3	18,13	-3,59	21,6	999,51	-4,00	-8,31	17,61	0,14	5,0	0,00	0,0
2008-12-22 12:00	323	28	95	3,5	18,03	-3,39	21,6	1001,51	-4,50	-8,09	17,51	-0,09	5,2	0,00	0,0
2008-12-22 12:30	341	27	92	4,3	18,03	-3,49	21,6	1001,51	-5,04	-10,91	17,47	-0,44	4,5	0,00	0,0
2008-12-22 13:00	351	27	88	2,6	17,93	-2,99	21,6	1002,51	-5,15	-4,96	17,37	-0,25	5,6	0,00	0,0
2008-12-22 13:30	14	27	92	3,3	17,83	-2,39	21,6	1003,51	-3,95	-6,96	17,27	0,67	6,8	0,00	0,0
2008-12-22 14:00	14	27	97	4,7	17,63	-2,19	21,6	1004,51	-3,02	-10,58	17,07	1,28	7,3	0,00	0,0
2008-12-22 14:30	34	28	91	3,3	17,43	-2,19	21,6	1005,51	-3,91	-6,73	16,90	0,79	7,9	0,00	0,0
2008-12-22 15:00	322	28	89	1,8	17,33	-2,89	21,6	1005,51	-4,90	-2,89	16,80	-0,08	6,2	0,00	0,0
2008-12-22 15:30	351	28	93	4,1	17,43	-3,19	21,6	1006,51	-4,59	-10,55	16,90	-0,05	6,4	0,00	0,0
2008-12-22 16:00	351	27	93	3,7	17,53	-3,19	21,6	1006,51	-4,59	-9,20	16,97	-0,05	5,8	0,00	0,0
2008-12-22 16:30	321	27	93	2,2	17,63	-3,39	21,6	1006,51	-4,79	-3,39	17,07	-0,25	5,4	0,00	0,0
2008-12-22 17:00	327	27	94	4,7	17,73	-3,39	21,6	1007,51	-4,65	-12,07	17,17	-0,17	6,4	0,00	0,0
2008-12-22 17:30	351	27	95	3,9	17,63	-3,09	21,6	1008,51	-4,20	-9,09	17,07	0,21	6,6	0,00	0,0
2008-12-22 18:00	333	28	92	2,2	17,53	-3,09	21,6	1008,51	-4,64	-3,09	17,00	-0,03	6,6	0,00	0,0
2008-12-22 18:30	320	28	91	0,0	17,43	-3,89	21,6	1009,51	-5,58	-3,89	16,90	-0,92	5,2	0,00	0,0
2008-12-22 19:00	329	28	91	0,0	17,33	-3,79	21,6	1009,51	-5,48	-3,79	16,80	-0,82	5,4	0,00	0,0
2008-12-22 19:30	317	28	91	2,8	17,23	-3,49	21,6	1010,51	-5,19	-6,84	16,70	-0,52	4,7	0,00	0,0
2008-12-22 20:00	334	27	88	3,5	17,13	-3,49	21,6	1010,51	-5,64	-8,20	16,57	-0,76	5,4	0,00	0,0
2008-12-22 20:30	325	27	88	2,8	17,23	-3,69	21,6	1011,51	-5,84	-7,06	16,67	-0,96	4,5	0,00	0,0

Datum	Vindrikt °	Fukt inne Rh%	Fukt ute Rh%	Vindhast m/s	Temp in °C	Temp ute °C	Nb. Mån mm	Tryck Mbar	Daggp °C	Kyleffekt °C	Vix inne °C	Vix ute °C	Vindby m/s	Korr lufttryck	Nederb./dygn mm
2008-12-22 21:00	327	28	92	1,6	17,23	-4,19	21,6	1012,51	-5,73	-4,19	16,70	-1,14	3,7	0,00	0,0
2008-12-22 21:30	325	27	93	0,0	17,23	-4,39	21,6	1013,51	-5,78	-4,39	16,67	-1,25	3,5	0,00	0,0
2008-12-22 22:00	320	27	92	1,6	17,23	-4,09	21,6	1013,51	-5,63	-4,09	16,67	-1,04	3,9	0,00	0,0
2008-12-22 22:30	342	27	89	1,6	17,13	-3,89	21,6	1014,51	-5,88	-3,89	16,57	-1,08	4,9	0,00	0,0
2008-12-22 23:00	332	27	88	2,4	17,13	-4,39	21,6	1015,51	-6,53	-6,44	16,57	-1,66	4,1	0,00	0,0
2008-12-22 23:30	323	27	90	2,0	17,13	-4,49	21,6	1015,51	-6,32	-4,49	16,57	-1,60	4,1	0,00	0,0
2008-12-23 00:00	351	27	91	0,0	17,03	-4,59	21,6	1015,51	-6,27	-4,59	16,47	-1,62	4,5	0,00	0,0
2008-12-23 00:30	321	27	89	0,0	17,13	-5,19	21,6	1016,51	-7,16	-5,19	16,57	-2,38	2,8	0,00	0,0
2008-12-23 01:00	330	27	89	0,0	17,13	-5,59	21,6	1016,51	-7,56	-5,59	16,57	-2,78	1,6	0,00	0,0
2008-12-23 01:30	338	27	93	0,0	17,23	-5,69	21,6	1017,52	-7,07	-5,69	16,67	-2,56	3,1	0,00	0,0
2008-12-23 02:00	345	27	93	0,0	17,33	-5,89	21,6	1017,52	-7,27	-5,89	16,77	-2,76	2,4	0,00	0,0
2008-12-23 02:30	331	28	93	1,6	17,43	-5,89	21,6	1017,52	-7,27	-5,89	16,90	-2,76	3,7	0,00	0,0
2008-12-23 03:00	337	27	91	2,4	17,43	-5,19	21,6	1018,52	-6,87	-7,28	16,87	-2,22	3,5	0,00	0,0
2008-12-23 03:30	351	27	88	1,4	17,43	-5,49	21,6	1018,52	-7,61	-5,49	16,87	-2,76	4,1	0,00	0,0
2008-12-23 04:00	351	27	87	2,0	17,33	-5,09	21,6	1018,52	-7,37	-5,09	16,77	-2,43	3,9	0,00	0,0
2008-12-23 04:30	3	27	86	2,0	17,33	-5,09	21,6	1019,52	-7,53	-5,09	16,77	-2,51	3,3	0,00	0,0
2008-12-23 05:00	332	27	84	0,0	17,33	-5,29	21,6	1019,52	-8,04	-5,29	16,77	-2,86	3,5	0,00	0,0
2008-12-23 05:30	351	27	86	0,0	17,33	-5,59	21,6	1019,52	-8,02	-5,59	16,77	-3,01	2,4	0,00	0,0
2008-12-23 06:00	319	27	88	1,8	17,33	-5,79	21,6	1020,52	-7,91	-5,79	16,77	-3,06	2,4	0,00	0,0
2008-12-23 06:30	342	27	88	0,0	17,33	-5,49	21,6	1020,52	-7,61	-5,49	16,77	-2,76	3,7	0,00	0,0
2008-12-23 07:00	351	27	90	0,0	17,33	-6,19	21,6	1020,52	-8,00	-6,19	16,77	-3,30	2,4	0,00	0,0
2008-12-23 07:30	305	27	92	1,2	17,43	-6,29	21,6	1021,52	-7,81	-6,29	16,87	-3,24	1,8	0,00	0,0
2008-12-23 08:00	341	27	91	0,0	17,43	-5,39	21,6	1021,52	-7,06	-5,39	16,87	-2,42	3,9	0,00	0,0
2008-12-23 08:30	0	27	90	0,0	17,43	-5,49	21,6	1021,52	-7,31	-5,49	16,87	-2,60	3,1	0,00	0,0
2008-12-23 09:00	351	27	87	1,8	17,43	-5,49	21,6	1021,52	-7,76	-5,49	16,87	-2,83	3,3	0,00	0,0
2008-12-23 09:30	356	27	90	2,2	17,43	-5,69	21,6	1021,52	-7,51	-5,69	16,87	-2,80	3,5	0,00	0,0
2008-12-23 10:00	184	27	89	0,0	17,53	-6,39	21,6	1021,52	-8,34	-6,39	16,97	-3,58	3,1	0,00	0,0
2008-12-23 10:30	183	27	91	0,0	17,53	-7,39	21,6	1022,52	-9,04	-7,39	16,97	-4,42	0,0	0,00	0,0
2008-12-23 11:00	138	27	93	0,0	17,53	-7,59	21,6	1022,52	-8,95	-7,59	16,97	-4,46	1,6	0,00	0,0
2008-12-23 11:30	333	27	95	0,0	17,53	-7,69	21,6	1022,52	-8,77	-7,69	16,97	-4,39	0,0	0,00	0,0
2008-12-23 12:00	2	27	98	1,4	17,53	-6,69	21,6	1022,52	-7,36	-6,69	16,97	-3,14	2,2	0,00	0,0
2008-12-23 12:30	351	27	96	0,0	17,43	-6,39	21,6	1022,52	-7,34	-6,39	16,87	-3,01	2,4	0,00	0,0
2008-12-23 13:00	7	27	96	0,0	17,33	-7,19	21,6	1022,52	-8,13	-7,19	16,77	-3,81	0,0	0,00	0,0
2008-12-23 13:30	356	27	97	0,0	17,13	-6,49	21,6	1022,52	-7,30	-6,49	16,57	-3,02	2,0	0,00	0,0
2008-12-23 14:00	12	27	96	0,0	17,03	-6,79	21,6	1022,52	-7,73	-6,79	16,47	-3,41	1,2	0,00	0,0
2008-12-23 14:30	11	27	95	0,0	16,93	-7,49	21,6	1022,52	-8,57	-7,49	16,37	-4,19	2,2	0,00	0,0
2008-12-23 15:00	2	27	96	0,0	17,03	-7,59	21,6	1022,52	-8,53	-7,59	16,47	-4,21	2,2	0,00	0,0
2008-12-23 15:30	4	27	96	0,0	17,13	-8,19	21,6	1022,52	-9,12	-8,19	16,57	-4,81	1,6	0,00	0,0
2008-12-23 16:00	356	27	97	0,0	17,23	-7,79	21,6	1021,52	-8,59	-7,79	16,67	-4,32	1,4	0,00	0,0
2008-12-23 16:30	3	27	98	0,0	17,23	-7,59	21,6	1021,52	-8,25	-7,59	16,67	-4,04	2,2	0,00	0,0
2008-12-23 17:00	356	27	97	0,0	17,33	-7,89	21,6	1021,52	-8,69	-7,89	16,77	-4,42	0,0	0,00	0,0
2008-12-23 17:30	356	27	98	0,0	17,33	-7,89	21,6	1021,52	-8,55	-7,89	16,77	-4,34	0,0	0,00	0,0
2008-12-23 18:00	4	27	99	0,0	17,43	-7,69	21,6	1021,52	-8,22	-7,69	16,87	-4,05	0,0	0,00	0,0
2008-12-23 18:30	14	27	99	0,0	17,43	-7,19	21,6	1021,52	-7,72	-7,19	16,87	-3,55	1,2	0,00	0,0
2008-12-23 19:00	14	27	92	0,0	17,33	-9,39	21,6	1020,52	-10,87	-9,39	16,77	-6,34	0,0	0,00	0,0
2008-12-23 19:30	14	27	93	0,0	17,33	-9,99	21,6	1020,52	-11,32	-9,99	16,77	-6,86	0,0	0,00	0,0
2008-12-23 20:00	15	27	94	0,0	17,23	-10,29	21,6	1020,52	-11,48	-10,29	16,67	-7,08	0,0	0,00	0,0
2008-12-23 20:30	15	27	96	0,0	17,13	-9,59	21,6	1020,52	-10,51	-9,59	16,57	-6,21	0,0	0,00	0,0
2008-12-23 21:00	15	27	97	0,0	17,03	-9,09	21,6	1019,52	-9,88	-9,09	16,47	-5,62	0,0	0,00	0,0
2008-12-23 21:30	15	27	97	0,0	17,03	-8,89	21,6	1019,52	-9,68	-8,89	16,47	-5,42	0,0	0,00	0,0

Datum	Vindrikt °	Fukt inne Rh%	Fukt ute Rh%	Vindhast m/s	Temp in °C	Temp ute °C	Nb. Mån mm	Tryck Mbar	Daggp °C	Kyleffekt °C	Vix inne °C	Vix ute °C	Vindby m/s	Korr lufttryck	Nederb./dygn mm
2008-12-23 22:00	15	27	96	0,0	17,13	-9,29	21,6	1019,52	-10,22	-9,29	16,57	-5,91	0,0	0,00	0,0
2008-12-23 22:30	95	27	97	0,0	17,23	-9,09	21,6	1018,52	-9,88	-9,09	16,67	-5,62	0,0	0,00	0,0
2008-12-23 23:00	92	27	100	0,0	17,33	-7,59	21,6	1018,52	-7,99	-7,59	16,77	-3,86	1,8	0,00	0,0
2008-12-23 23:30	101	27	100	0,0	17,33	-7,19	21,6	1018,52	-7,59	-7,19	16,77	-3,46	1,4	0,00	0,0
2008-12-24 00:00	109	27	100	0,0	17,33	-7,09	21,6	1017,52	-7,49	-7,09	16,77	-3,36	2,0	0,00	0,0
2008-12-24 00:30	114	27	100	1,6	17,23	-6,69	21,6	1017,52	-7,09	-6,69	16,67	-2,96	2,8	0,00	0,0
2008-12-24 01:00	119	27	100	0,0	17,03	-6,99	21,6	1016,51	-7,39	-6,99	16,47	-3,26	2,6	0,00	0,0
2008-12-24 01:30	118	27	100	0,0	16,93	-7,09	21,6	1016,51	-7,49	-7,09	16,37	-3,36	2,6	0,00	0,0
2008-12-24 02:00	119	27	100	0,0	16,83	-6,99	21,6	1016,51	-7,39	-6,99	16,27	-3,26	2,2	0,00	0,0
2008-12-24 02:30	115	27	99	0,0	16,73	-7,49	21,6	1016,51	-8,02	-7,49	16,17	-3,85	2,6	0,00	0,0
2008-12-24 03:00	115	27	100	0,0	16,83	-7,19	21,6	1016,51	-7,59	-7,19	16,27	-3,46	0,0	0,00	0,0
2008-12-24 03:30	115	27	100	0,0	16,83	-7,29	21,6	1017,52	-7,69	-7,29	16,27	-3,56	0,0	0,00	0,0
2008-12-24 04:00	356	27	100	0,0	16,93	-7,39	21,6	1016,51	-7,79	-7,39	16,37	-3,66	0,0	0,00	0,0
2008-12-24 04:30	351	27	100	0,0	17,03	-7,59	21,6	1017,52	-7,99	-7,59	16,47	-3,86	0,0	0,00	0,0
2008-12-24 05:00	0	27	100	0,0	17,23	-8,39	21,6	1017,52	-8,78	-8,39	16,67	-4,66	0,0	0,00	0,0
2008-12-24 05:30	0	27	100	0,0	17,23	-8,89	21,6	1017,52	-9,28	-8,89	16,67	-5,16	0,0	0,00	0,0
2008-12-24 06:00	356	27	98	0,0	17,33	-9,29	21,6	1017,52	-9,95	-9,29	16,77	-5,74	0,0	0,00	0,0
2008-12-24 06:30	356	27	99	0,0	17,33	-9,19	21,6	1017,52	-9,71	-9,19	16,77	-5,55	0,0	0,00	0,0
2008-12-24 07:00	351	27	100	0,0	17,43	-8,89	21,6	1017,52	-9,28	-8,89	16,87	-5,16	2,0	0,00	0,0
2008-12-24 07:30	2	27	100	0,0	17,43	-8,99	21,6	1018,52	-9,38	-8,99	16,87	-5,26	1,4	0,00	0,0
2008-12-24 08:00	2	27	100	0,0	17,53	-8,49	21,6	1018,52	-8,88	-8,49	16,97	-4,76	0,0	0,00	0,0
2008-12-24 08:30	2	27	100	0,0	17,53	-7,79	21,6	1018,52	-8,19	-7,79	16,97	-4,06	0,0	0,00	0,0
2008-12-24 09:00	2	27	100	0,0	17,53	-7,39	21,6	1019,52	-7,79	-7,39	16,97	-3,66	0,0	0,00	0,0
2008-12-24 09:30	2	27	100	0,0	17,63	-7,49	21,6	1019,52	-7,89	-7,49	17,07	-3,76	0,0	0,00	0,0
2008-12-24 10:00	2	27	100	0,0	17,63	-7,29	21,6	1019,52	-7,69	-7,29	17,07	-3,56	0,0	0,00	0,0
2008-12-24 10:30	3	27	100	0,0	17,63	-5,79	21,6	1019,52	-6,19	-5,79	17,07	-2,06	1,6	0,00	0,0
2008-12-24 11:00	324	27	100	0,0	17,63	-5,49	21,6	1020,52	-5,89	-5,49	17,07	-1,76	2,4	0,00	0,0
2008-12-24 11:30	313	27	100	0,0	17,63	-4,89	21,6	1020,52	-5,29	-4,89	17,07	-1,16	1,8	0,00	0,0
2008-12-24 12:00	356	27	100	0,0	17,63	-4,19	21,6	1021,52	-4,59	-4,19	17,07	-0,46	2,4	0,00	0,0
2008-12-24 12:30	322	27	100	0,0	17,53	-3,59	21,6	1021,52	-4,00	-3,59	16,97	0,14	3,1	0,00	0,0
2008-12-24 13:00	331	27	100	0,0	17,43	-3,79	21,6	1022,52	-4,20	-3,79	16,87	-0,06	3,1	0,00	0,0
2008-12-24 13:30	316	27	100	0,0	17,33	-3,19	21,6	1022,52	-3,60	-3,19	16,77	0,54	2,0	0,00	0,0
2008-12-24 14:00	324	27	100	0,0	17,33	-2,89	21,6	1023,52	-3,30	-2,89	16,77	0,84	2,6	0,00	0,0
2008-12-24 14:30	324	27	100	0,0	17,23	-3,99	21,6	1023,52	-4,40	-3,99	16,67	-0,26	0,0	0,00	0,0
2008-12-24 15:00	324	27	100	0,0	17,23	-4,49	21,6	1023,52	-4,89	-4,49	16,67	-0,76	0,0	0,00	0,0
2008-12-24 15:30	324	27	100	0,0	17,23	-4,99	21,6	1024,52	-5,39	-4,99	16,67	-1,26	0,0	0,00	0,0
2008-12-24 16:00	324	27	100	0,0	17,23	-4,49	21,6	1024,52	-4,89	-4,49	16,67	-0,76	0,0	0,00	0,0
2008-12-24 16:30	325	27	100	0,0	17,23	-5,39	21,6	1025,52	-5,79	-5,39	16,67	-1,66	0,0	0,00	0,0
2008-12-24 17:00	325	27	100	0,0	17,33	-4,49	21,6	1025,52	-4,89	-4,49	16,77	-0,76	0,0	0,00	0,0
2008-12-24 17:30	326	27	100	0,0	17,33	-4,09	21,6	1026,52	-4,50	-4,09	16,77	-0,36	0,0	0,00	0,0
2008-12-24 18:00	326	27	100	0,0	17,33	-4,99	21,6	1026,52	-5,39	-4,99	16,77	-1,26	0,0	0,00	0,0
2008-12-24 18:30	326	27	100	0,0	17,43	-4,39	21,6	1027,52	-4,79	-4,39	16,87	-0,66	0,0	0,00	0,0
2008-12-24 19:00	326	27	100	0,0	17,43	-4,19	21,6	1027,52	-4,59	-4,19	16,87	-0,46	0,0	0,00	0,0
2008-12-24 19:30	326	27	100	0,0	17,43	-3,89	21,6	1028,52	-4,30	-3,89	16,87	-0,16	0,0	0,00	0,0
2008-12-24 20:00	326	27	100	0,0	17,43	-3,79	21,6	1028,52	-4,20	-3,79	16,87	-0,06	0,0	0,00	0,0
2008-12-24 20:30	326	27	100	0,0	17,53	-4,39	21,6	1028,52	-4,79	-4,39	16,97	-0,66	0,0	0,00	0,0
2008-12-24 21:00	326	27	100	0,0	17,53	-4,79	21,6	1028,52	-5,19	-4,79	16,97	-1,06	0,0	0,00	0,0
2008-12-24 21:30	326	27	100	0,0	17,53	-4,79	21,6	1028,52	-5,19	-4,79	16,97	-1,06	0,0	0,00	0,0
2008-12-24 22:00	326	27	100	0,0	17,53	-4,49	21,6	1029,52	-4,89	-4,49	16,97	-0,76	0,0	0,00	0,0
2008-12-24 22:30	326	27	100	0,0	17,53	-3,99	21,6	1029,52	-4,40	-3,99	16,97	-0,26	0,0	0,00	0,0

Datum	Vindrikt °	Fukt inne Rh%	Fukt ute Rh%	Vindhast m/s	Temp in °C	Temp ute °C	Nb. Mån mm	Tryck Mbar	Daggp °C	Kyleffekt °C	Vix inne °C	Vix ute °C	Vindby m/s	Korr lufttryck	Nederb./dygn mm
2008-12-24 23:00	326	27	100	0,0	17,53	-4,29	21,6	1029,52	-4,69	-4,29	16,97	-0,56	0,0	0,00	0,0
2008-12-24 23:30	326	27	100	0,0	17,53	-4,59	21,6	1029,52	-4,99	-4,59	16,97	-0,86	0,0	0,00	0,0
2008-12-25 00:00	326	27	100	0,0	17,53	-4,79	21,6	1030,52	-5,19	-4,79	16,97	-1,06	0,0	0,00	0,0
2008-12-25 00:30	326	27	100	0,0	17,53	-4,39	21,6	1030,52	-4,79	-4,39	16,97	-0,66	0,0	0,00	0,0
2008-12-25 01:00	326	27	100	0,0	17,53	-3,59	21,6	1030,52	-4,00	-3,59	16,97	0,14	0,0	0,00	0,0
2008-12-25 01:30	326	28	100	0,0	17,53	-3,99	21,6	1030,52	-4,40	-3,99	17,00	-0,26	0,0	0,00	0,0
2008-12-25 02:00	326	27	100	0,0	17,43	-3,29	21,6	1030,52	-3,70	-3,29	16,87	0,44	0,0	0,00	0,0
2008-12-25 02:30	326	27	100	0,0	17,33	-2,59	21,6	1030,52	-3,00	-2,59	16,77	1,14	0,0	0,00	0,0
2008-12-25 03:00	326	28	100	0,0	17,23	-2,29	21,6	1031,52	-2,70	-2,29	16,70	1,44	0,0	0,00	0,0
2008-12-25 03:30	327	28	100	0,0	17,33	-1,49	21,6	1031,52	-1,90	-1,49	16,80	2,24	0,0	0,00	0,0
2008-12-25 04:00	326	28	100	0,0	17,53	-1,49	21,6	1031,52	-1,90	-1,49	17,00	2,24	0,0	0,00	0,0
2008-12-25 04:30	326	27	100	0,0	17,73	-1,79	21,6	1031,52	-2,20	-1,79	17,17	1,94	0,0	0,00	0,0
2008-12-25 05:00	324	27	100	0,0	17,83	-1,79	21,6	1031,52	-2,20	-1,79	17,27	1,94	0,0	0,00	0,0
2008-12-25 05:30	214	27	100	0,0	17,83	-1,59	21,6	1031,52	-2,00	-1,59	17,27	2,14	0,0	0,00	0,0
2008-12-25 06:00	208	27	100	0,0	17,73	-1,49	21,6	1031,52	-1,90	-1,49	17,17	2,24	0,0	0,00	0,0
2008-12-25 06:30	208	27	100	0,0	17,63	-1,49	21,6	1031,52	-1,90	-1,49	17,07	2,24	0,0	0,00	0,0
2008-12-25 07:00	208	27	100	0,0	17,53	-1,39	21,6	1031,52	-1,80	-1,39	16,97	2,34	0,0	0,00	0,0
2008-12-25 07:30	208	27	100	0,0	17,53	-1,39	21,6	1032,52	-1,80	-1,39	16,97	2,34	0,0	0,00	0,0
2008-12-25 08:00	208	27	100	0,0	17,63	-1,59	21,6	1032,52	-2,00	-1,59	17,07	2,14	0,0	0,00	0,0
2008-12-25 08:30	208	27	100	0,0	17,73	-1,69	21,6	1032,52	-2,10	-1,69	17,17	2,04	0,0	0,00	0,0
2008-12-25 09:00	208	27	100	0,0	17,73	-1,79	21,6	1033,52	-2,20	-1,79	17,17	1,94	0,0	0,00	0,0
2008-12-25 09:30	208	27	100	0,0	17,83	-1,69	21,6	1033,52	-2,10	-1,69	17,27	2,04	0,0	0,00	0,0
2008-12-25 10:00	182	27	100	0,0	17,83	-1,69	21,6	1033,52	-2,10	-1,69	17,27	2,04	1,2	0,00	0,0
2008-12-25 10:30	182	27	100	0,0	17,83	-1,49	21,6	1033,52	-1,90	-1,49	17,27	2,24	0,0	0,00	0,0
2008-12-25 11:00	182	27	100	0,0	17,83	-1,39	21,6	1033,52	-1,80	-1,39	17,27	2,34	0,0	0,00	0,0
2008-12-25 11:30	182	27	100	0,0	17,73	-1,29	21,6	1033,52	-1,70	-1,29	17,17	2,44	0,0	0,00	0,0
2008-12-25 12:00	182	27	100	0,0	17,63	-1,59	21,6	1033,52	-2,00	-1,59	17,07	2,14	0,0	0,00	0,0
2008-12-25 12:30	182	27	100	0,0	17,63	-2,09	21,6	1033,52	-2,50	-2,09	17,07	1,64	0,0	0,00	0,0
2008-12-25 13:00	182	27	100	0,0	17,53	-2,49	21,6	1033,52	-2,90	-2,49	16,97	1,24	0,0	0,00	0,0
2008-12-25 13:30	186	28	100	0,0	17,53	-2,79	21,6	1033,52	-3,20	-2,79	17,00	0,94	0,0	0,00	0,0
2008-12-25 14:00	185	28	100	0,0	17,53	-2,89	21,6	1033,52	-3,30	-2,89	17,00	0,84	0,0	0,00	0,0
2008-12-25 14:30	186	28	100	0,0	17,43	-3,19	21,6	1033,52	-3,60	-3,19	16,90	0,54	0,0	0,00	0,0
2008-12-25 15:00	284	28	100	0,0	17,33	-2,69	21,6	1034,52	-3,10	-2,69	16,80	1,04	0,0	0,00	0,0
2008-12-25 15:30	284	28	100	0,0	17,33	-2,49	21,6	1034,52	-2,90	-2,49	16,80	1,24	0,0	0,00	0,0
2008-12-25 16:00	186	28	100	0,0	17,33	-2,29	21,6	1034,52	-2,70	-2,29	16,80	1,44	1,4	0,00	0,0
2008-12-25 16:30	186	28	100	0,0	17,33	-2,99	21,6	1034,52	-3,40	-2,99	16,80	0,74	0,0	0,00	0,0
2008-12-25 17:00	137	28	100	0,0	17,43	-2,69	21,6	1034,52	-3,10	-2,69	16,90	1,04	1,2	0,00	0,0
2008-12-25 17:30	137	28	100	0,0	17,53	-2,69	21,6	1034,52	-3,10	-2,69	17,00	1,04	0,0	0,00	0,0
2008-12-25 18:00	175	27	100	0,0	17,53	-2,49	21,6	1034,52	-2,90	-2,49	16,97	1,24	1,2	0,00	0,0
2008-12-25 18:30	175	27	100	0,0	17,53	-2,39	21,6	1034,52	-2,80	-2,39	16,97	1,34	0,0	0,00	0,0
2008-12-25 19:00	172	27	100	0,0	17,53	-2,39	21,6	1035,52	-2,80	-2,39	16,97	1,34	0,0	0,00	0,0
2008-12-25 19:30	171	28	100	0,0	17,53	-2,19	21,6	1035,52	-2,60	-2,19	17,00	1,54	0,0	0,00	0,0
2008-12-25 20:00	254	28	100	0,0	17,43	-0,89	21,6	1034,52	-1,30	-0,89	16,90	2,84	0,0	0,00	0,0
2008-12-25 20:30	252	28	100	0,0	17,43	-0,39	21,6	1035,52	-0,80	-0,39	16,90	3,34	0,0	0,00	0,0
2008-12-25 21:00	187	28	100	0,0	17,43	0,11	21,6	1035,52	-0,31	0,11	16,90	3,84	1,8	0,00	0,0
2008-12-25 21:30	188	28	100	0,0	17,53	0,11	21,6	1035,52	-0,31	0,11	17,00	3,84	0,0	0,00	0,0
2008-12-25 22:00	187	27	100	0,0	17,53	-0,09	21,6	1035,52	-0,51	-0,09	16,97	3,64	0,0	0,00	0,0
2008-12-25 22:30	204	27	100	0,0	17,63	0,11	21,6	1035,52	-0,31	0,11	17,07	3,84	0,0	0,00	0,0
2008-12-25 23:00	204	28	100	0,0	17,63	0,21	21,6	1035,52	-0,21	0,21	17,10	3,94	0,0	0,00	0,0
2008-12-25 23:30	179	28	100	0,0	17,63	0,21	21,6	1035,52	-0,21	0,21	17,10	3,94	0,0	0,00	0,0

Datum	Vindrikt °	Fukt inne Rh%	Fukt ute Rh%	Vindhast m/s	Temp in °C	Temp ute °C	Nb. Mån mm	Tryck Mbar	Daggp °C	Kyleffekt °C	Vix inne °C	Vix ute °C	Vindby m/s	Korr lufttryck	Nederb./dygn mm
2008-12-26 00:00	185	28	100	0,0	17,63	0,41	21,6	1034,52	-0,01	0,41	17,10	4,14	1,6	0,00	0,0
2008-12-26 00:30	173	28	100	1,6	17,53	0,72	21,6	1034,52	0,29	0,72	17,00	4,44	2,0	0,00	0,0
2008-12-26 01:00	198	28	100	0,0	17,43	0,92	21,6	1034,52	0,49	0,92	16,90	4,64	2,4	0,00	0,0
2008-12-26 01:30	270	28	100	0,0	17,33	1,62	21,6	1035,52	1,19	1,62	16,80	5,35	2,8	0,00	0,0
2008-12-26 02:00	20	28	100	0,0	17,23	1,72	21,6	1035,52	1,29	1,72	16,70	5,45	3,5	0,00	0,0
2008-12-26 02:30	326	28	100	1,2	17,13	1,52	21,6	1035,52	1,09	1,52	16,60	5,25	2,6	0,00	0,0
2008-12-26 03:00	46	28	100	0,0	17,03	1,52	21,6	1035,52	1,09	1,52	16,50	5,25	2,0	0,00	0,0
2008-12-26 03:30	307	28	100	0,0	17,03	1,62	21,6	1035,52	1,19	1,62	16,50	5,35	2,4	0,00	0,0
2008-12-26 04:00	119	28	100	0,0	17,23	1,62	22,8	1034,52	1,19	1,62	16,70	5,35	1,8	1,20	1,2
2008-12-26 04:30	325	28	100	0,0	17,43	1,92	24,0	1034,52	1,49	1,92	16,90	5,65	4,9	2,40	2,4
2008-12-26 05:00	260	28	100	1,2	17,73	1,72	24,6	1034,52	1,29	1,72	17,20	5,45	2,6	1,80	3,0
2008-12-26 05:30	258	28	100	0,0	17,73	1,82	25,8	1034,52	1,39	1,82	17,20	5,55	1,6	1,80	4,2
2008-12-26 06:00	264	28	100	0,0	17,73	1,82	25,8	1034,52	1,39	1,82	17,20	5,55	1,2	1,20	4,2
2008-12-26 06:30	267	28	100	2,6	17,63	1,92	27,6	1034,52	1,49	0,21	17,10	5,65	2,6	1,80	6,0
2008-12-26 07:00	332	28	100	0,0	17,43	2,02	27,6	1034,52	1,59	2,02	16,90	5,75	4,5	1,80	6,0
2008-12-26 07:30	193	28	100	0,0	17,33	2,02	28,8	1034,52	1,59	2,02	16,80	5,75	1,6	1,20	7,2
2008-12-26 08:00	174	28	100	0,0	17,53	2,02	28,8	1034,52	1,59	2,02	17,00	5,75	2,0	1,20	7,2
2008-12-26 08:30	254	28	100	0,0	17,63	2,12	28,8	1034,52	1,69	2,12	17,10	5,85	2,0	0,00	7,2
2008-12-26 09:00	292	28	100	0,0	17,73	2,12	30,0	1034,52	1,69	2,12	17,20	5,85	5,0	1,20	8,4
2008-12-26 09:30	310	28	100	0,0	17,73	2,12	30,6	1034,52	1,69	2,12	17,20	5,85	3,5	1,80	9,0
2008-12-26 10:00	318	28	100	1,6	17,73	2,22	30,6	1035,52	1,79	2,22	17,20	5,95	4,3	0,60	9,0
2008-12-26 10:30	325	28	100	1,2	17,63	2,22	31,8	1034,52	1,79	2,22	17,10	5,95	2,4	1,20	10,2
2008-12-26 11:00	335	28	100	0,0	17,53	2,32	31,8	1034,52	1,89	2,32	17,00	6,05	3,1	1,20	10,2
2008-12-26 11:30	330	28	100	2,6	17,33	2,62	31,8	1035,52	2,19	0,95	16,80	6,35	3,7	0,00	10,2
2008-12-26 12:00	325	28	98	2,8	17,23	2,62	31,8	1034,52	1,90	-0,18	16,70	6,17	5,0	0,00	10,2
2008-12-26 12:30	312	28	99	0,0	17,13	2,52	31,8	1034,52	1,94	2,52	16,60	6,16	4,3	0,00	10,2
2008-12-26 13:00	267	28	100	1,4	17,13	2,42	31,8	1034,52	1,99	2,42	16,60	6,15	5,4	0,00	10,2
2008-12-26 13:30	277	29	100	1,6	17,33	2,52	31,8	1034,52	2,09	2,52	16,84	6,25	4,5	0,00	10,2
2008-12-26 14:00	271	29	100	1,4	17,43	2,42	31,8	1034,52	1,99	2,42	16,94	6,15	3,5	0,00	10,2
2008-12-26 14:30	338	29	98	4,3	17,53	2,52	31,8	1034,52	1,80	-3,68	17,04	6,07	4,3	0,00	10,2
2008-12-26 15:00	317	29	97	2,2	17,43	2,52	31,8	1034,52	1,65	2,52	16,94	5,99	4,7	0,00	10,2
2008-12-26 15:30	326	29	97	5,2	17,23	2,62	31,8	1033,52	1,75	-5,24	16,74	6,09	5,2	0,00	10,2
2008-12-26 16:00	332	29	96	3,0	17,13	2,72	31,8	1033,52	1,70	-0,07	16,64	6,10	5,2	0,00	10,2
2008-12-26 16:30	320	29	96	1,2	17,03	2,62	31,8	1034,52	1,60	2,62	16,54	6,00	5,0	0,00	10,2
2008-12-26 17:00	238	29	98	2,4	17,03	2,42	31,8	1033,52	1,70	0,74	16,54	5,97	3,1	0,00	10,2
2008-12-26 17:30	271	29	98	1,2	17,03	2,32	31,8	1033,52	1,60	2,32	16,54	5,87	4,5	0,00	10,2
2008-12-26 18:00	327	29	98	1,2	17,13	2,32	31,8	1033,52	1,60	2,32	16,64	5,87	4,1	0,00	10,2
2008-12-26 18:30	324	29	97	2,6	17,23	2,52	31,8	1033,52	1,65	0,85	16,74	5,99	4,5	0,00	10,2
2008-12-26 19:00	311	29	96	0,0	17,33	2,52	31,8	1033,52	1,50	2,52	16,84	5,90	5,4	0,00	10,2
2008-12-26 19:30	298	29	98	2,0	17,43	2,42	31,8	1032,52	1,70	2,42	16,94	5,97	4,7	0,00	10,2
2008-12-26 20:00	321	29	96	2,4	17,33	2,62	31,8	1032,52	1,60	0,95	16,84	6,00	6,8	0,00	10,2
2008-12-26 20:30	327	29	96	2,4	17,33	2,52	31,8	1032,52	1,50	0,85	16,84	5,90	6,0	0,00	10,2
2008-12-26 21:00	334	29	96	0,0	17,23	2,62	31,8	1032,52	1,60	2,62	16,74	6,00	5,8	0,00	10,2
2008-12-26 21:30	300	29	100	1,2	17,13	2,32	31,8	1032,52	1,89	2,32	16,64	6,05	4,3	0,00	10,2
2008-12-26 22:00	308	29	100	3,0	17,03	2,32	31,8	1032,52	1,89	-0,51	16,54	6,05	4,9	0,00	10,2
2008-12-26 22:30	319	29	100	1,6	17,03	2,22	31,8	1032,52	1,79	2,22	16,54	5,95	4,7	0,00	10,2
2008-12-26 23:00	337	29	100	1,6	17,13	2,02	31,8	1033,52	1,59	2,02	16,64	5,75	4,1	0,00	10,2
2008-12-26 23:30	324	29	100	0,0	17,23	1,72	31,8	1032,52	1,29	1,72	16,74	5,45	3,7	0,00	10,2
2008-12-27 00:00	335	29	100	0,0	17,53	1,62	31,8	1032,52	1,19	1,62	17,04	5,35	3,1	0,00	0,0
2008-12-27 00:30	314	29	98	2,4	17,73	1,42	31,8	1032,52	0,70	-0,31	17,24	4,97	4,3	0,00	0,0

Datum	Vindrikt °	Fukt inne Rh%	Fukt ute Rh%	Vindhast m/s	Temp in °C	Temp ute °C	Nb. Mån mm	Tryck Mbar	Daggp °C	Kyleffekt °C	Vix inne °C	Vix ute °C	Vindby m/s	Korr lufttryck	Nederb./dygn mm
2008-12-27 01:00	284	29	98	0,0	17,73	1,22	31,8	1032,52	0,50	1,22	17,24	4,77	4,3	0,00	0,0
2008-12-27 01:30	307	29	99	1,4	17,63	1,22	31,8	1032,52	0,65	1,22	17,14	4,86	2,8	0,00	0,0
2008-12-27 02:00	312	29	100	0,0	17,63	1,02	31,8	1032,52	0,59	1,02	17,14	4,75	3,1	0,00	0,0
2008-12-27 02:30	338	29	100	0,0	17,53	0,82	31,8	1032,52	0,39	0,82	17,04	4,54	3,1	0,00	0,0
2008-12-27 03:00	330	29	99	0,0	17,63	0,61	31,8	1032,52	0,05	0,61	17,14	4,26	2,2	0,00	0,0
2008-12-27 03:30	310	29	94	0,0	17,73	0,82	31,8	1032,52	-0,49	0,82	17,24	4,03	1,2	0,00	0,0
2008-12-27 04:00	329	29	90	2,8	17,83	1,22	31,8	1032,52	-0,71	-1,71	17,34	4,11	5,0	0,00	0,0
2008-12-27 04:30	309	29	89	3,7	18,03	1,32	31,8	1032,52	-0,77	-3,95	17,54	4,13	7,1	0,00	0,0
2008-12-27 05:00	316	29	88	0,0	18,03	1,32	31,8	1032,52	-0,93	1,32	17,54	4,05	6,2	0,00	0,0
2008-12-27 05:30	351	29	87	4,7	17,93	1,22	31,8	1032,52	-1,19	-6,37	17,44	3,87	6,4	0,00	0,0
2008-12-27 06:00	324	28	84	4,1	17,83	1,12	31,8	1032,52	-1,78	-5,37	17,31	3,54	6,4	0,00	0,0
2008-12-27 06:30	345	28	87	2,6	17,73	1,02	31,8	1032,52	-1,38	-0,74	17,20	3,67	5,8	0,00	0,0
2008-12-27 07:00	331	28	84	3,1	17,63	1,22	31,8	1032,52	-1,68	-1,71	17,10	3,64	6,4	0,00	0,0
2008-12-27 07:30	321	28	87	3,1	17,53	1,12	31,8	1032,52	-1,29	-1,82	17,00	3,77	6,4	0,00	0,0
2008-12-27 08:00	326	28	85	1,8	17,63	1,02	31,8	1033,52	-1,71	1,02	17,10	3,52	5,4	0,00	0,0
2008-12-27 08:30	309	28	83	3,3	17,73	1,12	31,8	1033,52	-1,95	-3,00	17,20	3,47	4,5	0,00	0,0
2008-12-27 09:00	322	28	86	3,1	17,93	1,02	31,8	1033,52	-1,55	-1,93	17,41	3,59	5,8	0,00	0,0
2008-12-27 09:30	343	28	83	3,1	17,93	1,02	31,8	1033,52	-2,05	-1,93	17,41	3,37	4,7	0,00	0,0
2008-12-27 10:00	1	28	87	1,4	17,93	0,82	31,8	1034,52	-1,58	0,82	17,41	3,47	5,2	0,00	0,0
2008-12-27 10:30	332	28	88	1,8	17,83	1,02	31,8	1034,52	-1,22	1,02	17,31	3,75	3,7	0,00	0,0
2008-12-27 11:00	333	28	88	0,0	17,73	0,72	31,8	1034,52	-1,52	0,72	17,20	3,45	3,3	0,00	0,0
2008-12-27 11:30	323	28	89	4,5	17,63	0,92	31,8	1034,52	-1,16	-6,74	17,10	3,73	4,5	0,00	0,0
2008-12-27 12:00	323	28	87	1,4	17,53	0,82	31,8	1034,52	-1,58	0,82	17,00	3,47	4,9	0,00	0,0
2008-12-27 12:30	322	28	89	2,4	17,53	0,92	31,8	1034,52	-1,16	-0,84	17,00	3,73	3,5	0,00	0,0
2008-12-27 13:00	286	28	89	1,6	17,53	1,02	31,8	1034,52	-1,06	1,02	17,00	3,83	4,5	0,00	0,0
2008-12-27 13:30	340	28	90	2,6	17,73	1,02	31,8	1034,52	-0,90	-0,74	17,20	3,91	4,3	0,00	0,0
2008-12-27 14:00	330	28	91	3,1	17,93	0,92	31,8	1034,52	-0,85	-2,03	17,41	3,89	4,9	0,00	0,0
2008-12-27 14:30	351	28	90	0,0	18,03	0,41	31,8	1034,52	-1,50	0,41	17,51	3,31	4,5	0,00	0,0
2008-12-27 15:00	341	28	87	1,2	18,03	0,11	31,8	1034,52	-2,27	0,11	17,51	2,77	2,2	0,00	0,0
2008-12-27 15:30	329	28	85	0,0	17,93	0,31	31,8	1035,52	-2,40	0,31	17,41	2,82	3,1	0,00	0,0
2008-12-27 16:00	333	28	81	0,0	17,83	0,21	31,8	1035,52	-3,17	0,21	17,31	2,42	4,3	0,00	0,0
2008-12-27 16:30	333	28	80	1,2	17,73	0,41	31,8	1035,52	-3,15	0,41	17,20	2,55	2,8	0,00	0,0
2008-12-27 17:00	330	28	80	2,0	17,53	0,41	31,8	1034,52	-3,15	0,41	17,00	2,55	4,3	0,00	0,0
2008-12-27 17:30	0	28	79	0,0	17,53	0,01	31,8	1035,52	-3,71	0,01	17,00	2,07	4,1	0,00	0,0
2008-12-27 18:00	177	28	82	0,0	17,73	-0,59	31,8	1035,52	-3,78	-0,59	17,20	1,69	1,8	0,00	0,0
2008-12-27 18:30	320	28	82	0,0	17,83	-0,39	31,8	1035,52	-3,58	-0,39	17,31	1,89	4,5	0,00	0,0
2008-12-27 19:00	8	28	88	0,0	17,93	-0,69	31,8	1035,52	-2,89	-0,69	17,41	2,05	2,2	0,00	0,0
2008-12-27 19:30	195	28	90	0,0	18,03	-0,89	31,8	1036,52	-2,78	-0,89	17,51	2,01	1,6	0,00	0,0
2008-12-27 20:00	327	28	91	2,0	18,13	-0,49	31,8	1035,52	-2,23	-0,49	17,61	2,49	3,5	0,00	0,0
2008-12-27 20:30	321	29	90	1,8	18,23	-0,59	31,8	1035,52	-2,48	-0,59	17,74	2,31	3,9	0,00	0,0
2008-12-27 21:00	21	29	87	0,0	18,43	-0,79	31,8	1035,52	-3,15	-0,79	17,94	1,87	2,4	0,00	0,0
2008-12-27 21:30	91	29	82	0,0	18,43	-0,89	31,8	1035,52	-4,07	-0,89	17,94	1,39	3,5	0,00	0,0
2008-12-27 22:00	333	29	83	0,0	18,13	-1,39	31,8	1035,52	-4,39	-1,39	17,64	0,96	1,2	0,00	0,0
2008-12-27 22:30	333	28	84	0,0	18,03	-1,69	31,8	1036,52	-4,52	-1,69	17,51	0,74	1,4	0,00	0,0
2008-12-27 23:00	351	28	87	0,0	17,83	-1,39	31,8	1036,52	-3,74	-1,39	17,31	1,27	0,0	0,00	0,0
2008-12-27 23:30	342	28	87	0,0	17,73	-1,29	31,8	1036,52	-3,64	-1,29	17,20	1,37	1,6	0,00	0,0
2008-12-28 00:00	351	28	85	0,0	17,73	-1,09	31,8	1036,52	-3,77	-1,09	17,20	1,42	1,6	0,00	0,0
2008-12-28 00:30	339	28	88	0,0	17,73	-1,09	31,8	1036,52	-3,29	-1,09	17,20	1,65	1,8	0,00	0,0
2008-12-28 01:00	330	28	90	0,0	17,63	-1,79	31,8	1036,52	-3,66	-1,79	17,10	1,11	1,4	0,00	0,0
2008-12-28 01:30	4	28	92	0,0	17,63	-2,09	31,8	1036,52	-3,66	-2,09	17,10	0,97	2,2	0,00	0,0

Datum	Vindrikt °	Fukt inne Rh%	Fukt ute Rh%	Vindhast m/s	Temp in °C	Temp ute °C	Nb. Mån mm	Tryck Mbar	Daggp °C	Kyleffekt °C	Vix inne °C	Vix ute °C	Vindby m/s	Korr lufttryck	Nederb./dygn mm
2008-12-28 02:00	9	28	94	1,8	17,73	-2,29	31,8	1036,52	-3,56	-2,29	17,20	0,93	2,4	0,00	0,0
2008-12-28 02:30	330	28	94	0,0	17,73	-2,49	31,8	1036,52	-3,75	-2,49	17,20	0,73	2,0	0,00	0,0
2008-12-28 03:00	327	28	94	0,0	17,83	-2,99	31,8	1036,52	-4,25	-2,99	17,31	0,23	2,6	0,00	0,0
2008-12-28 03:30	337	28	94	0,0	18,03	-3,59	31,8	1036,52	-4,84	-3,59	17,51	-0,37	1,2	0,00	0,0
2008-12-28 04:00	337	28	95	0,0	18,13	-3,79	31,8	1036,52	-4,90	-3,79	17,61	-0,49	0,0	0,00	0,0
2008-12-28 04:30	337	28	98	0,0	18,23	-3,69	31,8	1036,52	-4,37	-3,69	17,71	-0,13	0,0	0,00	0,0
2008-12-28 05:00	337	28	98	0,0	18,33	-3,59	31,8	1035,52	-4,27	-3,59	17,81	-0,03	0,0	0,00	0,0
2008-12-28 05:30	337	28	100	0,0	18,33	-3,09	31,8	1036,52	-3,50	-3,09	17,81	0,64	0,0	0,00	0,0
2008-12-28 06:00	341	28	100	0,0	18,33	-2,89	31,8	1035,52	-3,30	-2,89	17,81	0,84	1,2	0,00	0,0
2008-12-28 06:30	341	28	100	0,0	18,33	-3,09	31,8	1036,52	-3,50	-3,09	17,81	0,64	0,0	0,00	0,0
2008-12-28 07:00	337	28	100	0,0	18,23	-3,59	31,8	1036,52	-4,00	-3,59	17,71	0,14	0,0	0,00	0,0
2008-12-28 07:30	337	28	100	0,0	18,33	-4,09	31,8	1036,52	-4,50	-4,09	17,81	-0,36	0,0	0,00	0,0
2008-12-28 08:00	337	28	100	0,0	18,33	-4,49	31,8	1035,52	-4,89	-4,49	17,81	-0,76	0,0	0,00	0,0
2008-12-28 08:30	338	28	100	0,0	18,43	-4,69	31,8	1035,52	-5,09	-4,69	17,91	-0,96	0,0	0,00	0,0
2008-12-28 09:00	356	28	100	0,0	18,43	-4,49	31,8	1035,52	-4,89	-4,49	17,91	-0,76	0,0	0,00	0,0
2008-12-28 09:30	327	28	100	0,0	18,43	-4,29	31,8	1035,52	-4,69	-4,29	17,91	-0,56	1,2	0,00	0,0
2008-12-28 10:00	356	28	100	0,0	18,43	-4,59	31,8	1035,52	-4,99	-4,59	17,91	-0,86	0,0	0,00	0,0
2008-12-28 10:30	6	28	100	0,0	18,43	-4,29	31,8	1036,52	-4,69	-4,29	17,91	-0,56	1,4	0,00	0,0
2008-12-28 11:00	351	28	100	0,0	18,33	-4,49	31,8	1036,52	-4,89	-4,49	17,81	-0,76	0,0	0,00	0,0
2008-12-28 11:30	339	28	100	0,0	18,23	-4,09	31,8	1035,52	-4,50	-4,09	17,71	-0,36	1,2	0,00	0,0
2008-12-28 12:00	335	28	100	0,0	18,13	-4,09	31,8	1035,52	-4,50	-4,09	17,61	-0,36	1,4	0,00	0,0
2008-12-28 12:30	351	28	100	0,0	18,03	-3,89	31,8	1035,52	-4,30	-3,89	17,51	-0,16	2,2	0,00	0,0
2008-12-28 13:00	351	28	100	0,0	17,93	-3,89	31,8	1035,52	-4,30	-3,89	17,41	-0,16	1,6	0,00	0,0
2008-12-28 13:30	342	28	100	0,0	17,83	-4,09	31,8	1035,52	-4,50	-4,09	17,31	-0,36	0,0	0,00	0,0
2008-12-28 14:00	351	28	100	0,0	17,73	-4,09	31,8	1035,52	-4,50	-4,09	17,20	-0,36	0,0	0,00	0,0
2008-12-28 14:30	309	28	100	0,0	17,73	-3,99	31,8	1035,52	-4,40	-3,99	17,20	-0,26	1,4	0,00	0,0
2008-12-28 15:00	351	28	100	0,0	17,63	-4,09	31,8	1035,52	-4,50	-4,09	17,10	-0,36	1,6	0,00	0,0
2008-12-28 15:30	318	28	100	0,0	17,63	-4,19	31,8	1035,52	-4,59	-4,19	17,10	-0,46	1,2	0,00	0,0
2008-12-28 16:00	344	28	100	0,0	17,63	-4,29	31,8	1035,52	-4,69	-4,29	17,10	-0,56	0,0	0,00	0,0
2008-12-28 16:30	14	28	100	0,0	17,73	-4,09	31,8	1035,52	-4,50	-4,09	17,20	-0,36	1,2	0,00	0,0
2008-12-28 17:00	294	28	100	0,0	17,73	-4,39	31,8	1035,52	-4,79	-4,39	17,20	-0,66	1,4	0,00	0,0
2008-12-28 17:30	319	28	100	0,0	17,93	-4,49	31,8	1035,52	-4,89	-4,49	17,41	-0,76	0,0	0,00	0,0
2008-12-28 18:00	351	28	100	0,0	18,03	-4,79	31,8	1035,52	-5,19	-4,79	17,51	-1,06	0,0	0,00	0,0
2008-12-28 18:30	351	28	100	0,0	18,03	-4,99	31,8	1035,52	-5,39	-4,99	17,51	-1,26	0,0	0,00	0,0
2008-12-28 19:00	351	28	100	0,0	18,03	-5,29	31,8	1035,52	-5,69	-5,29	17,51	-1,56	0,0	0,00	0,0
2008-12-28 19:30	265	28	100	0,0	18,03	-5,39	31,8	1035,52	-5,79	-5,39	17,51	-1,66	0,0	0,00	0,0
2008-12-28 20:00	343	28	100	0,0	17,93	-5,49	31,8	1034,52	-5,89	-5,49	17,41	-1,76	0,0	0,00	0,0
2008-12-28 20:30	343	28	100	0,0	17,93	-6,29	31,8	1034,52	-6,69	-6,29	17,41	-2,56	0,0	0,00	0,0
2008-12-28 21:00	343	28	100	0,0	17,93	-6,69	31,8	1034,52	-7,09	-6,69	17,41	-2,96	0,0	0,00	0,0
2008-12-28 21:30	343	28	100	0,0	18,03	-6,99	31,8	1034,52	-7,39	-6,99	17,51	-3,26	0,0	0,00	0,0
2008-12-28 22:00	343	28	100	0,0	18,03	-6,89	31,8	1034,52	-7,29	-6,89	17,51	-3,16	0,0	0,00	0,0
2008-12-28 22:30	343	28	100	0,0	18,13	-6,39	31,8	1034,52	-6,79	-6,39	17,61	-2,66	0,0	0,00	0,0
2008-12-28 23:00	7	28	100	0,0	18,13	-5,59	31,8	1034,52	-5,99	-5,59	17,61	-1,86	0,0	0,00	0,0
2008-12-28 23:30	7	28	100	0,0	18,13	-6,99	31,8	1034,52	-7,39	-6,99	17,61	-3,26	0,0	0,00	0,0
2008-12-29 00:00	7	28	100	0,0	18,03	-6,59	31,8	1034,52	-6,99	-6,59	17,51	-2,86	0,0	0,00	0,0
2008-12-29 00:30	7	28	100	0,0	18,03	-7,69	31,8	1034,52	-8,09	-7,69	17,51	-3,96	0,0	0,00	0,0
2008-12-29 01:00	7	28	100	0,0	18,03	-7,99	31,8	1033,52	-8,39	-7,99	17,51	-4,26	0,0	0,00	0,0
2008-12-29 01:30	7	28	100	0,0	18,13	-8,09	31,8	1033,52	-8,49	-8,09	17,61	-4,36	0,0	0,00	0,0
2008-12-29 02:00	7	28	100	0,0	18,23	-7,79	31,8	1033,52	-8,19	-7,79	17,71	-4,06	0,0	0,00	0,0
2008-12-29 02:30	7	28	100	0,0	18,43	-7,59	31,8	1033,52	-7,99	-7,59	17,91	-3,86	0,0	0,00	0,0

Datum	Vindrikt °	Fukt inne Rh%	Fukt ute Rh%	Vindhast m/s	Temp in °C	Temp ute °C	Nb. Mån mm	Tryck Mbar	Daggp °C	Kyleffekt °C	Vix inne °C	Vix ute °C	Vindby m/s	Korr lufttryck	Nederb./dygn mm
2008-12-29 03:00	7	28	100	0,0	18,53	-6,99	31,8	1033,52	-7,39	-6,99	18,01	-3,26	0,0	0,00	0,0
2008-12-29 03:30	7	28	100	0,0	18,53	-7,19	31,8	1032,52	-7,59	-7,19	18,01	-3,46	0,0	0,00	0,0
2008-12-29 04:00	7	28	100	0,0	18,53	-7,19	31,8	1032,52	-7,59	-7,19	18,01	-3,46	0,0	0,00	0,0
2008-12-29 04:30	325	28	100	0,0	18,43	-7,59	31,8	1032,52	-7,99	-7,59	17,91	-3,86	0,0	0,00	0,0
2008-12-29 05:00	343	28	100	0,0	18,33	-7,89	31,8	1032,52	-8,29	-7,89	17,81	-4,16	0,0	0,00	0,0
2008-12-29 05:30	344	28	100	0,0	18,33	-7,89	31,8	1032,52	-8,29	-7,89	17,81	-4,16	0,0	0,00	0,0
2008-12-29 06:00	344	28	100	0,0	18,33	-8,49	31,8	1032,52	-8,88	-8,49	17,81	-4,76	0,0	0,00	0,0
2008-12-29 06:30	344	28	100	0,0	18,43	-8,99	31,8	1032,52	-9,38	-8,99	17,91	-5,26	0,0	0,00	0,0
2008-12-29 07:00	2	28	100	0,0	18,43	-8,49	31,8	1032,52	-8,88	-8,49	17,91	-4,76	1,2	0,00	0,0
2008-12-29 07:30	8	28	100	0,0	18,53	-8,19	31,8	1032,52	-8,58	-8,19	18,01	-4,46	1,4	0,00	0,0
2008-12-29 08:00	347	27	100	0,0	18,53	-7,99	31,8	1032,52	-8,39	-7,99	17,97	-4,26	1,2	0,00	0,0
2008-12-29 08:30	11	28	100	0,0	18,53	-8,19	31,8	1032,52	-8,58	-8,19	18,01	-4,46	1,6	0,00	0,0
2008-12-29 09:00	343	28	100	0,0	18,43	-7,89	31,8	1032,52	-8,29	-7,89	17,91	-4,16	1,8	0,00	0,0
2008-12-29 09:30	331	27	100	0,0	18,33	-7,99	31,8	1031,52	-8,39	-7,99	17,77	-4,26	1,4	0,00	0,0
2008-12-29 10:00	356	27	100	0,0	18,13	-7,89	31,8	1031,52	-8,29	-7,89	17,57	-4,16	0,0	0,00	0,0
2008-12-29 10:30	338	27	100	0,0	18,03	-7,69	31,8	1031,52	-8,09	-7,69	17,47	-3,96	1,4	0,00	0,0
2008-12-29 11:00	338	27	100	0,0	18,03	-7,69	31,8	1031,52	-8,09	-7,69	17,47	-3,96	1,2	0,00	0,0
2008-12-29 11:30	339	27	100	0,0	18,03	-7,79	31,8	1031,52	-8,19	-7,79	17,47	-4,06	0,0	0,00	0,0
2008-12-29 12:00	339	27	100	0,0	18,13	-7,19	31,8	1031,52	-7,59	-7,19	17,57	-3,46	0,0	0,00	0,0
2008-12-29 12:30	339	27	100	0,0	18,13	-6,99	31,8	1031,52	-7,39	-6,99	17,57	-3,26	0,0	0,00	0,0
2008-12-29 13:00	340	27	100	0,0	18,13	-6,69	31,8	1030,52	-7,09	-6,69	17,57	-2,96	0,0	0,00	0,0
2008-12-29 13:30	340	27	100	0,0	18,03	-6,59	31,8	1030,52	-6,99	-6,59	17,47	-2,86	0,0	0,00	0,0
2008-12-29 14:00	340	27	100	0,0	17,93	-6,99	31,8	1030,52	-7,39	-6,99	17,37	-3,26	0,0	0,00	0,0
2008-12-29 14:30	341	27	100	0,0	17,83	-7,09	32,4	1030,52	-7,49	-7,09	17,27	-3,36	3,3	0,60	0,6
2008-12-29 15:00	351	27	100	0,0	17,63	-6,29	32,4	1030,52	-6,69	-6,29	17,07	-2,56	0,0	0,60	0,6
2008-12-29 15:30	351	28	100	0,0	17,43	-7,09	32,4	1030,52	-7,49	-7,09	16,90	-3,36	0,0	0,00	0,6
2008-12-29 16:00	351	28	100	0,0	17,43	-7,09	32,4	1030,52	-7,49	-7,09	16,90	-3,36	0,0	0,00	0,6
2008-12-29 16:30	351	27	100	0,0	17,53	-6,49	32,4	1029,52	-6,89	-6,49	16,97	-2,76	0,0	0,00	0,6
2008-12-29 17:00	351	27	100	0,0	17,73	-6,39	32,4	1029,52	-6,79	-6,39	17,17	-2,66	0,0	0,00	0,6
2008-12-29 17:30	351	27	100	0,0	17,73	-6,29	32,4	1029,52	-6,69	-6,29	17,17	-2,56	0,0	0,00	0,6
2008-12-29 18:00	351	27	100	0,0	17,73	-6,39	32,4	1029,52	-6,79	-6,39	17,17	-2,66	0,0	0,00	0,6
2008-12-29 18:30	351	27	100	0,0	17,73	-6,49	32,4	1029,52	-6,89	-6,49	17,17	-2,76	0,0	0,00	0,6
2008-12-29 19:00	351	27	100	0,0	17,53	-6,69	32,4	1028,52	-7,09	-6,69	16,97	-2,96	0,0	0,00	0,6
2008-12-29 19:30	351	28	100	0,0	17,43	-5,99	32,4	1028,52	-6,39	-5,99	16,90	-2,26	0,0	0,00	0,6
2008-12-29 20:00	351	28	100	0,0	17,33	-5,89	32,4	1028,52	-6,29	-5,89	16,80	-2,16	0,0	0,00	0,6
2008-12-29 20:30	351	28	100	0,0	17,23	-5,79	32,4	1028,52	-6,19	-5,79	16,70	-2,06	0,0	0,00	0,6
2008-12-29 21:00	351	28	100	0,0	17,23	-5,39	32,4	1028,52	-5,79	-5,39	16,70	-1,66	0,0	0,00	0,6
2008-12-29 21:30	351	28	100	0,0	17,33	-5,29	32,4	1027,52	-5,69	-5,29	16,80	-1,56	0,0	0,00	0,6
2008-12-29 22:00	351	28	100	0,0	17,43	-5,39	32,4	1027,52	-5,79	-5,39	16,90	-1,66	0,0	0,00	0,6
2008-12-29 22:30	351	28	100	0,0	17,53	-5,79	32,4	1027,52	-6,19	-5,79	17,00	-2,06	0,0	0,00	0,6
2008-12-29 23:00	351	27	100	0,0	17,53	-5,79	32,4	1027,52	-6,19	-5,79	16,97	-2,06	0,0	0,00	0,6
2008-12-29 23:30	351	27	100	0,0	17,63	-5,79	32,4	1027,52	-6,19	-5,79	17,07	-2,06	0,0	0,00	0,6
2008-12-30 00:00	351	27	100	0,0	17,63	-4,99	32,4	1027,52	-5,39	-4,99	17,07	-1,26	0,0	0,00	0,0
2008-12-30 00:30	351	27	100	0,0	17,63	-4,59	32,4	1027,52	-4,99	-4,59	17,07	-0,86	0,0	0,00	0,0
2008-12-30 01:00	351	27	100	0,0	17,63	-4,39	32,4	1027,52	-4,79	-4,39	17,07	-0,66	0,0	0,00	0,0
2008-12-30 01:30	344	27	100	0,0	17,63	-3,89	32,4	1026,52	-4,30	-3,89	17,07	-0,16	0,0	0,00	0,0
2008-12-30 02:00	329	27	100	0,0	17,73	-3,59	32,4	1026,52	-4,00	-3,59	17,17	0,14	0,0	0,00	0,0
2008-12-30 02:30	298	27	100	0,0	17,73	-2,99	32,4	1026,52	-3,40	-2,99	17,17	0,74	1,6	0,00	0,0
2008-12-30 03:00	289	27	100	0,0	17,83	-2,19	32,4	1026,52	-2,60	-2,19	17,27	1,54	0,0	0,00	0,0
2008-12-30 03:30	261	27	100	0,0	17,83	-1,79	32,4	1026,52	-2,20	-1,79	17,27	1,94	0,0	0,00	0,0

Datum	Vindrikt °	Fukt inne Rh%	Fukt ute Rh%	Vindhast m/s	Temp in °C	Temp ute °C	Nb. Mån mm	Tryck Mbar	Dagggp °C	Kyleffekt °C	Vix inne °C	Vix ute °C	Vindby m/s	Korr lufttryck	Nederb./dygn mm
2008-12-30 04:00	287	27	100	0,0	17,83	-1,69	32,4	1026,52	-2,10	-1,69	17,27	2,04	0,0	0,00	0,0
2008-12-30 04:30	258	27	100	0,0	17,83	-1,49	32,4	1026,52	-1,90	-1,49	17,27	2,24	0,0	0,00	0,0
2008-12-30 05:00	300	27	100	0,0	17,73	-1,29	32,4	1025,52	-1,70	-1,29	17,17	2,44	1,4	0,00	0,0
2008-12-30 05:30	324	27	100	0,0	17,73	-1,39	32,4	1025,52	-1,80	-1,39	17,17	2,34	1,8	0,00	0,0
2008-12-30 06:00	327	27	100	0,0	17,63	-1,29	32,4	1025,52	-1,70	-1,29	17,07	2,44	1,6	0,00	0,0
2008-12-30 06:30	294	27	100	0,0	17,63	-1,09	32,4	1025,52	-1,50	-1,09	17,07	2,64	1,6	0,00	0,0
2008-12-30 07:00	318	27	100	0,0	17,63	-1,19	32,4	1025,52	-1,60	-1,19	17,07	2,54	1,6	0,00	0,0
2008-12-30 07:30	313	27	100	0,0	17,73	-1,09	32,4	1025,52	-1,50	-1,09	17,17	2,64	1,4	0,00	0,0
2008-12-30 08:00	339	27	100	1,2	17,73	-1,19	32,4	1025,52	-1,60	-1,19	17,17	2,54	2,0	0,00	0,0
2008-12-30 08:30	273	27	100	0,0	17,73	-0,99	32,4	1025,52	-1,40	-0,99	17,17	2,74	2,4	0,00	0,0
2008-12-30 09:00	159	27	100	0,0	17,73	-1,09	32,4	1025,52	-1,50	-1,09	17,17	2,64	1,4	0,00	0,0
2008-12-30 09:30	341	27	98	0,0	17,73	-0,89	32,4	1025,52	-1,59	-0,89	17,17	2,67	2,0	0,00	0,0
2008-12-30 10:00	315	27	93	0,0	17,73	-0,69	32,4	1025,52	-2,12	-0,69	17,17	2,45	2,6	0,00	0,0
2008-12-30 10:30	337	27	91	0,0	17,73	-0,59	32,4	1025,52	-2,33	-0,59	17,17	2,39	2,2	0,00	0,0
2008-12-30 11:00	274	27	88	1,4	17,63	-0,39	32,4	1024,52	-2,60	-0,39	17,07	2,35	2,4	0,00	0,0
2008-12-30 11:30	283	27	87	1,4	17,63	-0,39	32,4	1024,52	-2,76	-0,39	17,07	2,27	2,2	0,00	0,0
2008-12-30 12:00	276	27	85	1,4	17,53	-0,09	32,4	1024,52	-2,79	-0,09	16,97	2,42	4,1	0,00	0,0
2008-12-30 12:30	277	28	84	0,0	17,53	-0,09	32,4	1024,52	-2,95	-0,09	17,00	2,34	2,8	0,00	0,0
2008-12-30 13:00	290	28	83	0,0	17,43	0,01	32,4	1023,52	-3,02	0,01	16,90	2,37	2,2	0,00	0,0
2008-12-30 13:30	279	28	84	0,0	17,43	-0,29	32,4	1023,52	-3,15	-0,29	16,90	2,14	2,0	0,00	0,0
2008-12-30 14:00	183	28	85	0,0	17,43	-0,39	32,4	1023,52	-3,08	-0,39	16,90	2,12	1,4	0,00	0,0
2008-12-30 14:30	271	28	86	0,0	17,53	-0,39	32,4	1023,52	-2,92	-0,39	17,00	2,19	0,0	0,00	0,0
2008-12-30 15:00	188	28	85	0,0	17,53	-0,29	32,4	1022,52	-2,98	-0,29	17,00	2,22	1,4	0,00	0,0
2008-12-30 15:30	261	27	85	0,0	17,53	-0,29	32,4	1022,52	-2,98	-0,29	16,97	2,22	1,2	0,00	0,0
2008-12-30 16:00	274	27	86	0,0	17,63	-0,19	32,4	1022,52	-2,72	-0,19	17,07	2,39	1,2	0,00	0,0
2008-12-30 16:30	238	27	86	0,0	17,63	-0,09	32,4	1021,52	-2,62	-0,09	17,07	2,49	0,0	0,00	0,0
2008-12-30 17:00	280	27	86	0,0	17,63	-0,09	32,4	1020,52	-2,62	-0,09	17,07	2,49	1,2	0,00	0,0
2008-12-30 17:30	305	27	83	0,0	17,53	0,51	32,4	1020,52	-2,53	0,51	16,97	2,87	2,6	0,00	0,0
2008-12-30 18:00	293	28	82	0,0	17,53	0,72	32,4	1020,52	-2,51	0,72	17,00	2,99	3,3	0,00	0,0
2008-12-30 18:30	261	28	82	1,6	17,33	0,92	32,4	1020,52	-2,31	0,92	16,80	3,19	4,5	0,00	0,0
2008-12-30 19:00	311	28	82	2,6	17,23	1,02	32,4	1019,52	-2,22	-0,74	16,70	3,29	3,3	0,00	0,0
2008-12-30 19:30	336	28	83	1,8	17,13	1,12	32,4	1019,52	-1,95	1,12	16,60	3,47	3,3	0,00	0,0
2008-12-30 20:00	321	28	83	0,0	17,03	1,12	32,4	1019,52	-1,95	1,12	16,50	3,47	3,7	0,00	0,0
2008-12-30 20:30	305	28	84	0,0	17,03	1,12	32,4	1018,52	-1,78	1,12	16,50	3,54	3,9	0,00	0,0
2008-12-30 21:00	332	28	85	2,4	16,93	1,32	32,4	1018,52	-1,42	-0,42	16,40	3,82	4,3	0,00	0,0
2008-12-30 21:30	334	28	85	3,0	16,83	1,42	32,4	1018,52	-1,32	-1,49	16,30	3,92	5,0	0,00	0,0
2008-12-30 22:00	313	28	84	2,4	16,83	1,42	32,4	1018,52	-1,49	-0,31	16,30	3,84	4,5	0,00	0,0
2008-12-30 22:30	328	28	84	1,4	16,83	1,62	32,4	1017,52	-1,29	1,62	16,30	4,04	4,7	0,00	0,0
2008-12-30 23:00	265	28	86	0,0	16,73	1,62	32,4	1017,52	-0,96	1,62	16,20	4,19	6,0	0,00	0,0
2008-12-30 23:30	324	28	87	2,8	16,73	1,52	32,4	1017,52	-0,89	-1,38	16,20	4,17	4,7	0,00	0,0
2008-12-31 00:00	329	28	86	3,7	16,83	1,72	32,4	1016,51	-0,86	-3,49	16,30	4,29	5,4	0,00	0,0
2008-12-31 00:30	268	28	85	3,9	16,93	1,82	32,4	1016,51	-0,93	-3,37	16,40	4,32	5,8	0,00	0,0
2008-12-31 01:00	338	28	83	4,1	16,93	1,92	32,4	1015,51	-1,17	-4,41	16,40	4,27	5,4	0,00	0,0
2008-12-31 01:30	317	28	82	1,6	17,03	2,12	32,4	1015,51	-1,14	2,12	16,50	4,39	7,5	0,00	0,0
2008-12-31 02:00	266	28	81	1,4	17,03	2,12	32,4	1015,51	-1,32	2,12	16,50	4,32	5,4	0,00	0,0
2008-12-31 02:30	327	28	81	2,8	17,13	2,02	32,4	1014,51	-1,42	-0,83	16,60	4,22	5,2	0,00	0,0
2008-12-31 03:00	328	28	80	5,8	17,03	2,12	32,4	1013,51	-1,49	-6,49	16,50	4,25	9,4	0,00	0,0
2008-12-31 03:30	328	28	79	3,0	16,93	2,32	32,4	1013,51	-1,48	-0,51	16,40	4,37	9,0	0,00	0,0
2008-12-31 04:00	335	28	80	3,3	16,93	2,22	32,4	1013,51	-1,40	-1,76	16,40	4,35	6,0	0,00	0,0
2008-12-31 04:30	323	28	80	3,1	16,83	2,12	32,4	1012,51	-1,49	-0,72	16,30	4,25	6,6	0,00	0,0

Datum	Vindrikt °	Fukt inne Rh%	Fukt ute Rh%	Vindhast m/s	Temp in °C	Temp ute °C	Nb. Mån mm	Tryck Mbar	Daggp °C	Kyleffekt °C	Vix inne °C	Vix ute °C	Vindby m/s	Korr lufttryck	Nederb./dygn mm
2008-12-31 05:00	334	28	79	5,6	16,83	2,32	32,4	1011,51	-1,48	-6,24	16,30	4,37	7,3	0,00	0,0
2008-12-31 05:30	294	28	78	3,3	16,83	2,42	32,4	1011,51	-1,56	-1,53	16,30	4,40	8,9	0,00	0,0
2008-12-31 06:00	270	28	80	1,4	16,83	2,32	32,4	1011,51	-1,30	2,32	16,30	4,45	6,4	0,00	0,0
2008-12-31 06:30	327	28	90	4,5	16,83	1,72	32,4	1010,51	-0,22	-5,75	16,30	4,61	6,9	0,00	0,0
2008-12-31 07:00	5	28	94	3,1	16,93	1,22	32,4	1011,51	-0,09	-1,71	16,40	4,43	6,9	0,00	0,0
2008-12-31 07:30	328	28	86	3,5	16,93	0,72	32,4	1011,51	-1,84	-3,45	16,40	3,29	7,9	0,00	0,0
2008-12-31 08:00	321	28	85	2,2	17,03	0,41	32,4	1011,51	-2,30	0,41	16,50	2,92	7,5	0,00	0,0
2008-12-31 08:30	310	28	88	1,2	17,03	0,01	32,4	1011,51	-2,20	0,01	16,50	2,75	6,4	0,00	0,0
2008-12-31 09:00	324	28	91	2,6	16,93	-0,39	32,4	1011,51	-2,13	-2,21	16,40	2,59	5,2	0,00	0,0
2008-12-31 09:30	320	28	90	1,6	16,93	-0,79	32,4	1012,51	-2,68	-0,79	16,40	2,11	5,4	0,00	0,0
2008-12-31 10:00	320	28	89	3,3	16,93	-1,19	32,4	1012,51	-3,23	-5,60	16,40	1,63	4,7	0,00	0,0
2008-12-31 10:30	321	28	87	1,2	16,93	-1,29	32,4	1012,51	-3,64	-1,29	16,40	1,37	4,3	0,00	0,0
2008-12-31 11:00	292	28	83	2,8	16,93	-1,39	32,4	1012,51	-4,39	-4,55	16,40	0,96	5,0	0,00	0,0
2008-12-31 11:30	340	28	76	5,8	16,83	-1,39	32,4	1012,51	-5,60	-10,97	16,30	0,46	6,2	0,00	0,0
2008-12-31 12:00	345	28	73	3,9	16,73	-1,69	32,4	1012,51	-6,44	-7,45	16,20	-0,05	7,1	0,00	0,0
2008-12-31 12:30	335	27	68	3,7	16,63	-1,79	32,4	1012,51	-7,50	-7,57	16,07	-0,47	6,4	0,00	0,0
2008-12-31 13:00	318	27	76	3,1	16,53	-2,19	32,4	1012,51	-6,37	-5,42	15,97	-0,34	6,2	0,00	0,0
2008-12-31 13:30	327	27	73	3,9	16,53	-2,59	32,4	1012,51	-7,30	-8,50	15,97	-0,95	5,6	0,00	0,0
2008-12-31 14:00	345	28	72	3,1	16,53	-2,99	32,4	1012,51	-7,87	-6,30	16,00	-1,41	8,1	0,00	0,0
2008-12-31 14:30	327	27	76	1,8	16,53	-3,09	32,4	1013,51	-7,24	-3,09	15,97	-1,24	4,3	0,00	0,0
2008-12-31 15:00	325	27	75	2,8	16,53	-3,69	32,4	1013,51	-8,00	-7,06	15,97	-1,91	4,3	0,00	0,0
2008-12-31 15:30	330	27	73	2,4	16,53	-3,89	32,4	1013,51	-8,55	-5,91	15,97	-2,25	5,4	0,00	0,0
2008-12-31 16:00	337	27	74	1,8	16,53	-4,19	32,4	1013,51	-8,66	-4,19	15,97	-2,48	4,7	0,00	0,0
2008-12-31 16:30	317	27	78	0,0	16,53	-4,29	32,4	1013,51	-8,05	-4,29	15,97	-2,30	4,1	0,00	0,0
2008-12-31 17:00	335	27	85	0,0	16,53	-4,59	32,4	1014,51	-7,19	-4,59	15,97	-2,09	3,5	0,00	0,0
2008-12-31 17:30	341	27	91	0,0	16,53	-5,19	32,4	1014,51	-6,87	-5,19	15,97	-2,22	2,8	0,00	0,0
2008-12-31 18:00	328	27	90	0,0	16,63	-5,39	32,4	1014,51	-7,21	-5,39	16,07	-2,50	1,4	0,00	0,0
2008-12-31 18:30	351	27	86	0,0	16,73	-5,39	32,4	1015,51	-7,82	-5,39	16,17	-2,81	2,6	0,00	0,0
2008-12-31 19:00	344	28	85	1,4	16,93	-5,69	32,4	1015,51	-8,27	-5,69	16,40	-3,19	1,6	0,00	0,0
2008-12-31 19:30	356	28	86	0,0	17,03	-5,89	32,4	1015,51	-8,31	-5,89	16,50	-3,31	1,4	0,00	0,0
2008-12-31 20:00	330	28	88	0,0	17,03	-6,19	32,4	1015,51	-8,30	-6,19	16,50	-3,46	1,4	0,00	0,0
2008-12-31 20:30	338	27	88	0,0	17,03	-6,39	32,4	1015,51	-8,49	-6,39	16,47	-3,66	1,4	0,00	0,0
2008-12-31 21:00	330	27	89	0,0	16,93	-6,69	32,4	1016,51	-8,64	-6,69	16,37	-3,88	1,6	0,00	0,0
2008-12-31 21:30	347	27	87	0,0	16,93	-7,49	32,4	1016,51	-9,73	-7,49	16,37	-4,84	1,6	0,00	0,0
2008-12-31 22:00	333	27	94	0,0	16,83	-7,59	32,4	1016,51	-8,81	-7,59	16,27	-4,37	1,8	0,00	0,0
2008-12-31 22:30	329	27	95	0,0	16,93	-7,69	32,4	1016,51	-8,77	-7,69	16,37	-4,39	1,4	0,00	0,0
2008-12-31 23:00	340	27	94	0,0	17,03	-7,99	32,4	1017,52	-9,20	-7,99	16,47	-4,77	2,8	0,00	0,0
2008-12-31 23:30	331	27	90	0,0	17,13	-8,09	32,4	1017,52	-9,87	-8,09	16,57	-5,20	1,8	0,00	0,0
2009-01-01 00:00	327	27	93	0,0	17,23	-7,69	32,4	1017,52	-9,05	-7,69	16,67	-4,56	2,8	0,00	0,0
Medelvärde Månad	176	28	98	0,9	17,90	-5,63		1011,67	-6,31	-6,83	17,37	-2,06	2,0		0,0
Min	0	26	68	0,0	16,53	-16,40		984,50	-16,77	-19,33	15,97	-12,67	0,0		0,0
Max	356	30	100	10,0	19,03	2,72	32,4	1036,52	2,19	2,62	18,58	6,35	13,8		