

Medeltemperaturer / Max / Min

● Kyleff med °C
 ● Dygns med °C
 ▲ Temp Max
 ● Temp Min
 — Temperatur

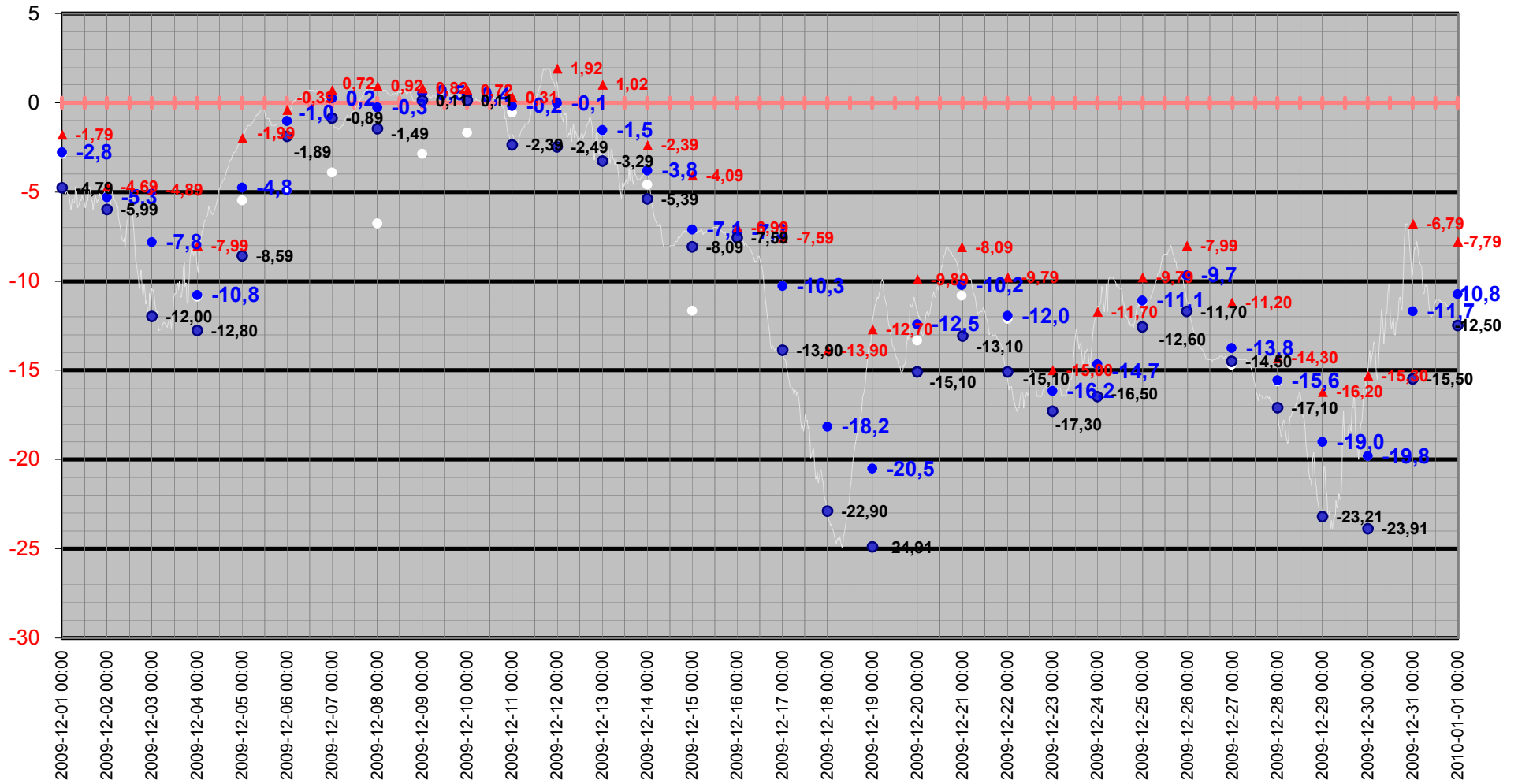

Medeltemperatur

□ Kyleff med °C ● Dygns med °C — Temperatur °C — Kyleffekt °C

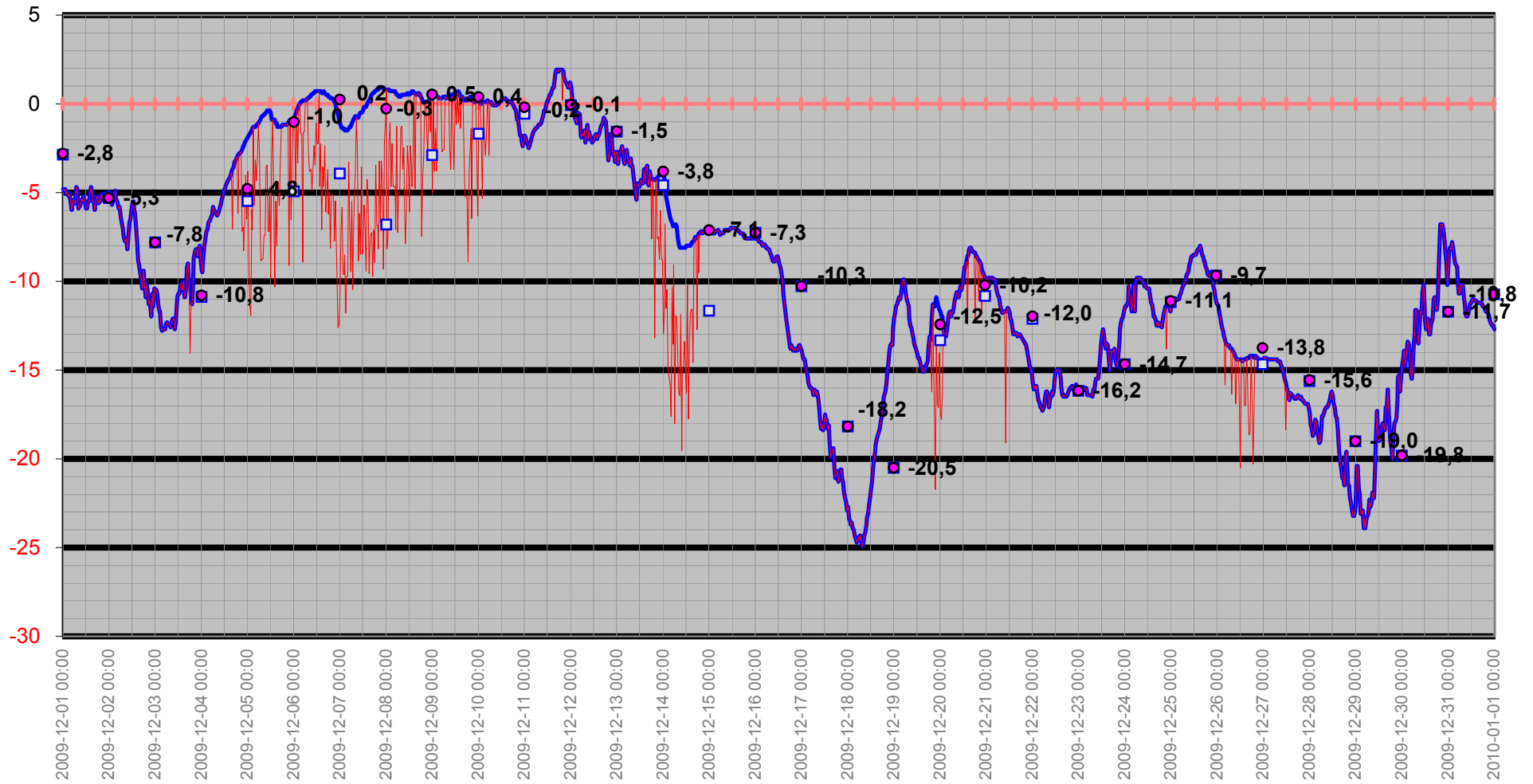

Temperatur/Vindby

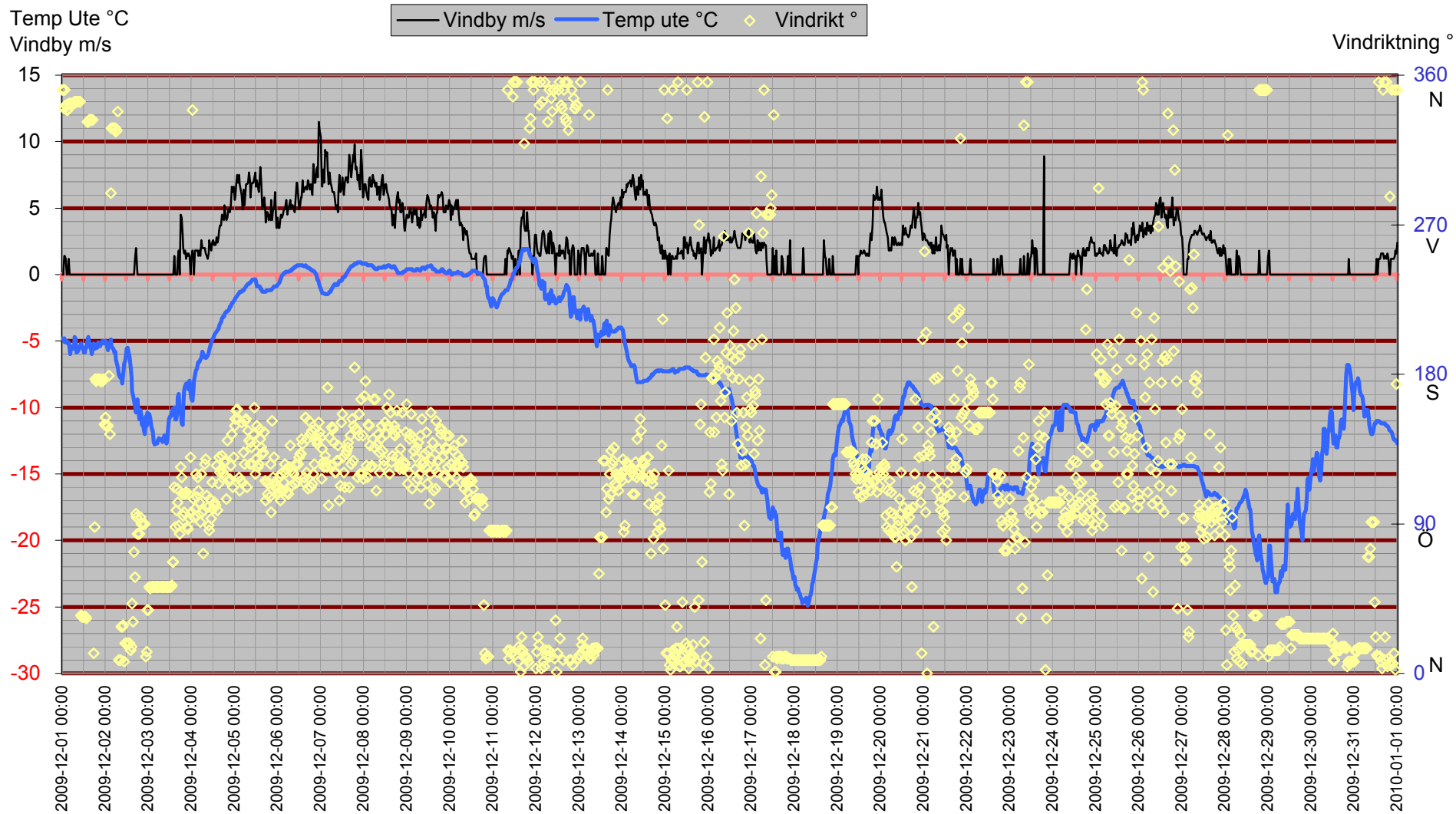

Inne

Temp inne °C

Temp in °C Vindby m/s Temp ute °C Fukt inne Rh%

Vindby m/s

Rh % inne

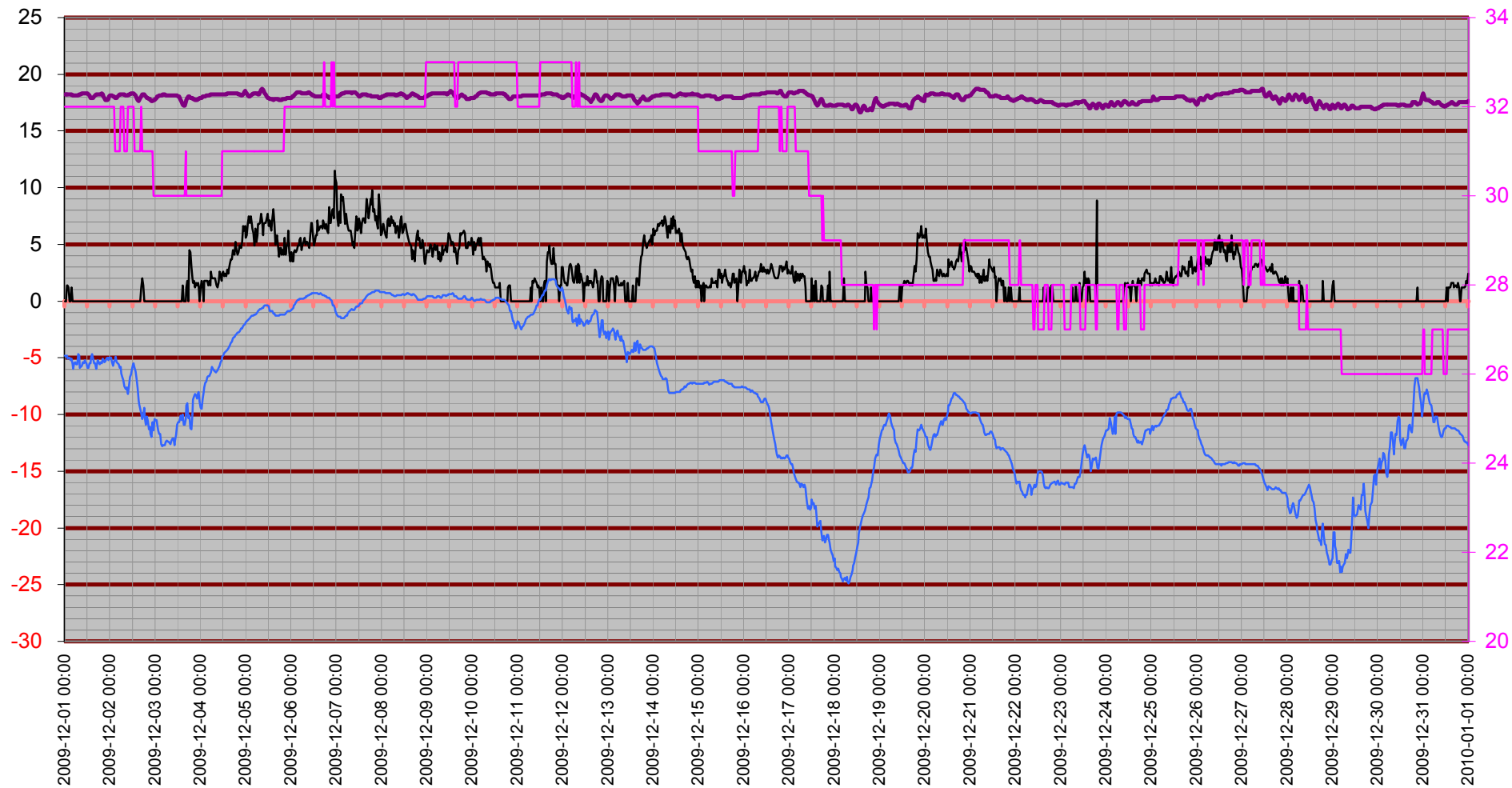

Temperatur inne

Temp in °C

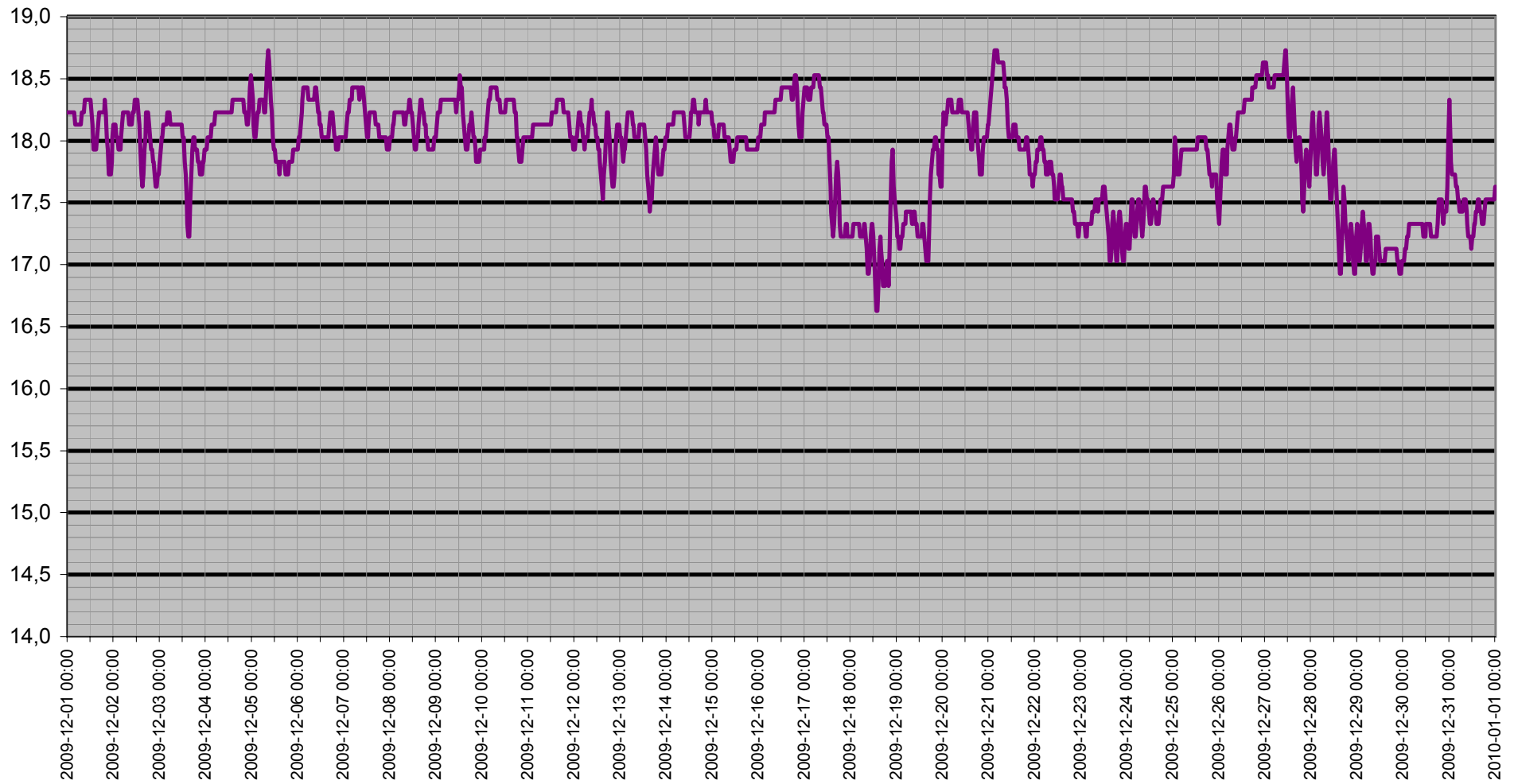

Dagpunkt/Temperatur

Vindhast m/s Daggp °C Temp ute °C Fukt ute Rh%

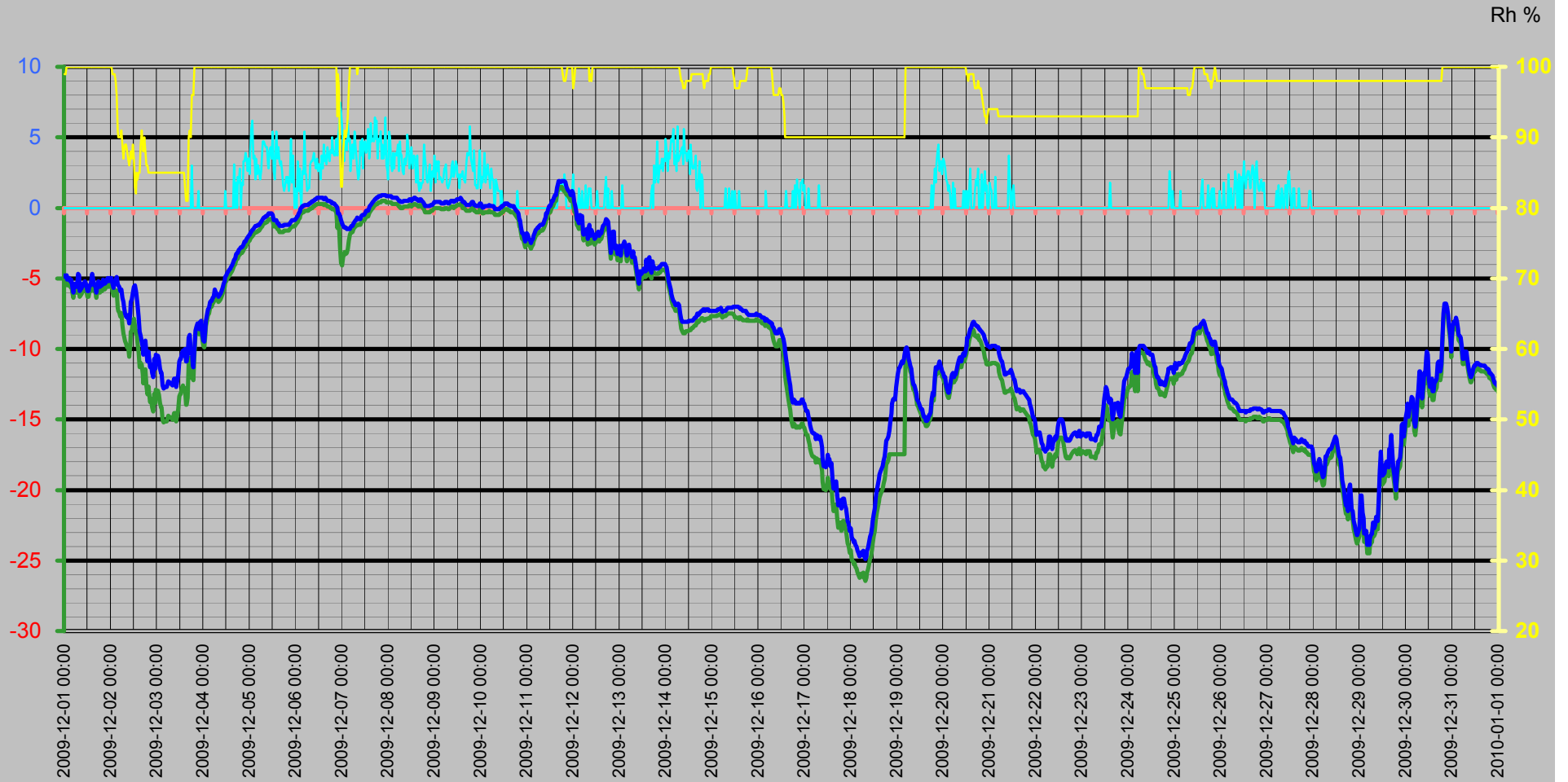

Vinddata

Vindhastighet m/s
Vindby m/s

Vindhast m/s — Vindby m/s ◊ Vindrikt ° — Fukt ute Rh%

Vindriktning °
Rh %

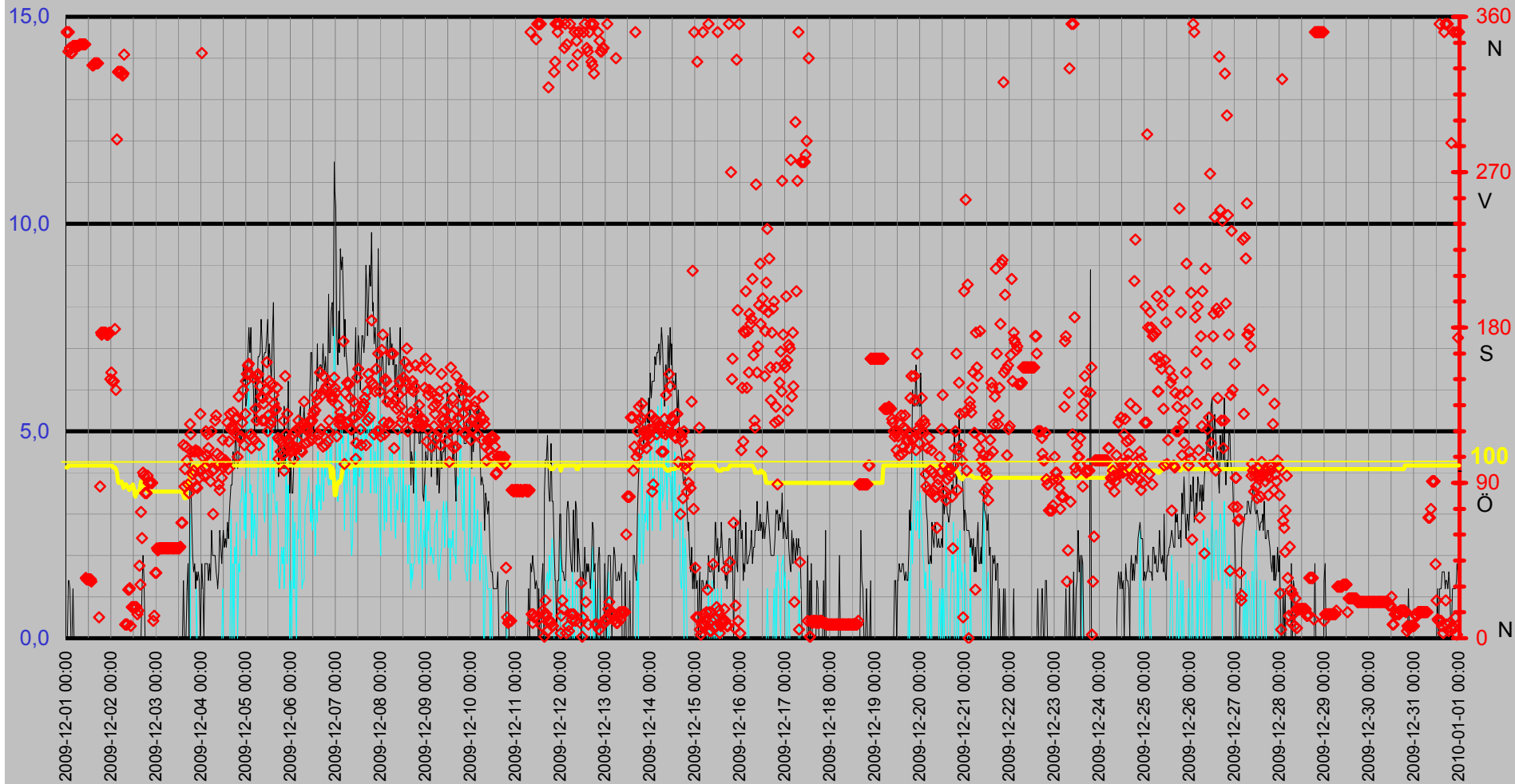

Luftfukt Kyleffekt Temp Vind Medeltemperatur

Temp °C
Vind m/s

● Dygns med °C Vindhast m/s Kyleffekt °C Temp ute °C Fukt ute Rh%

Rh %

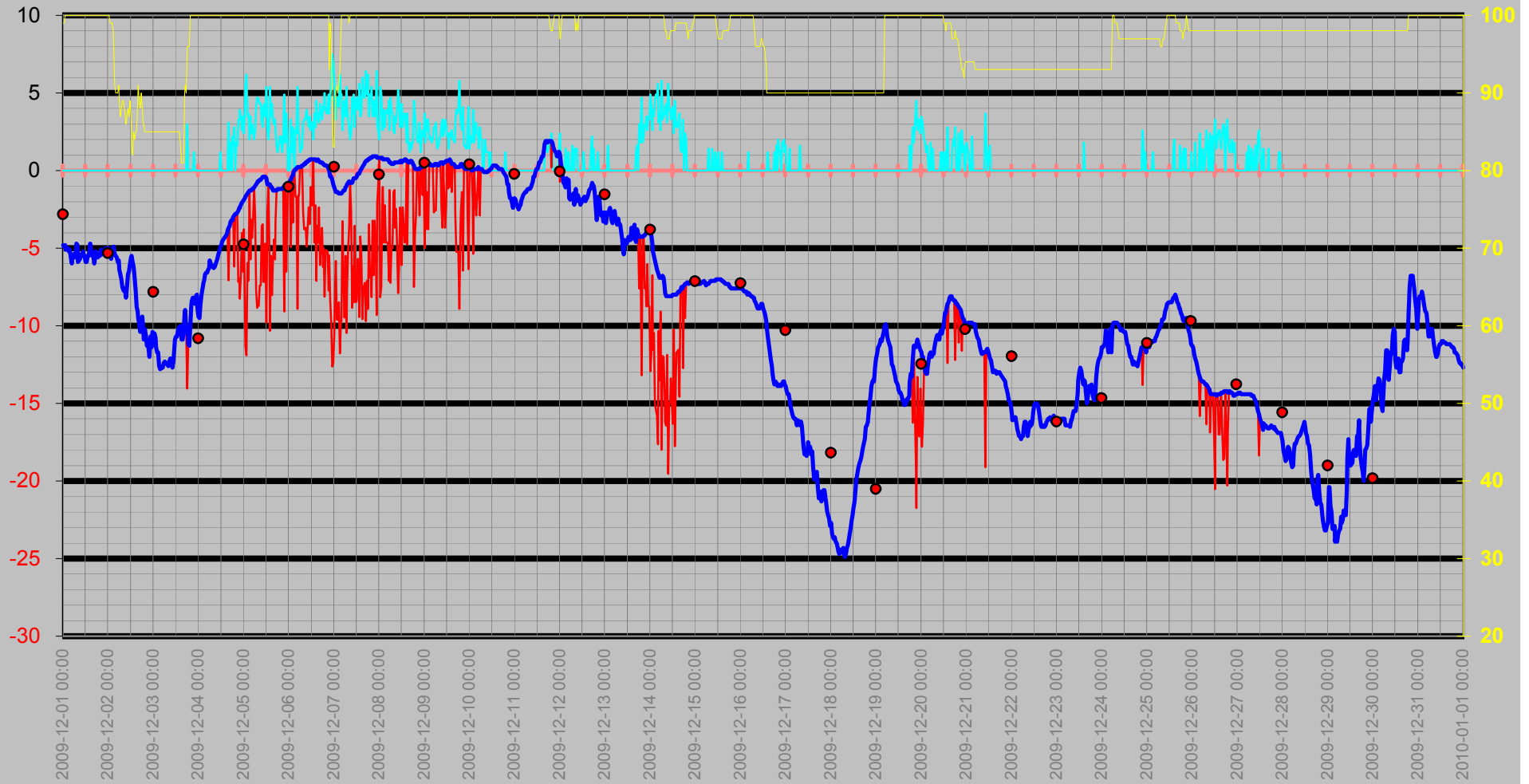

Nederbörd

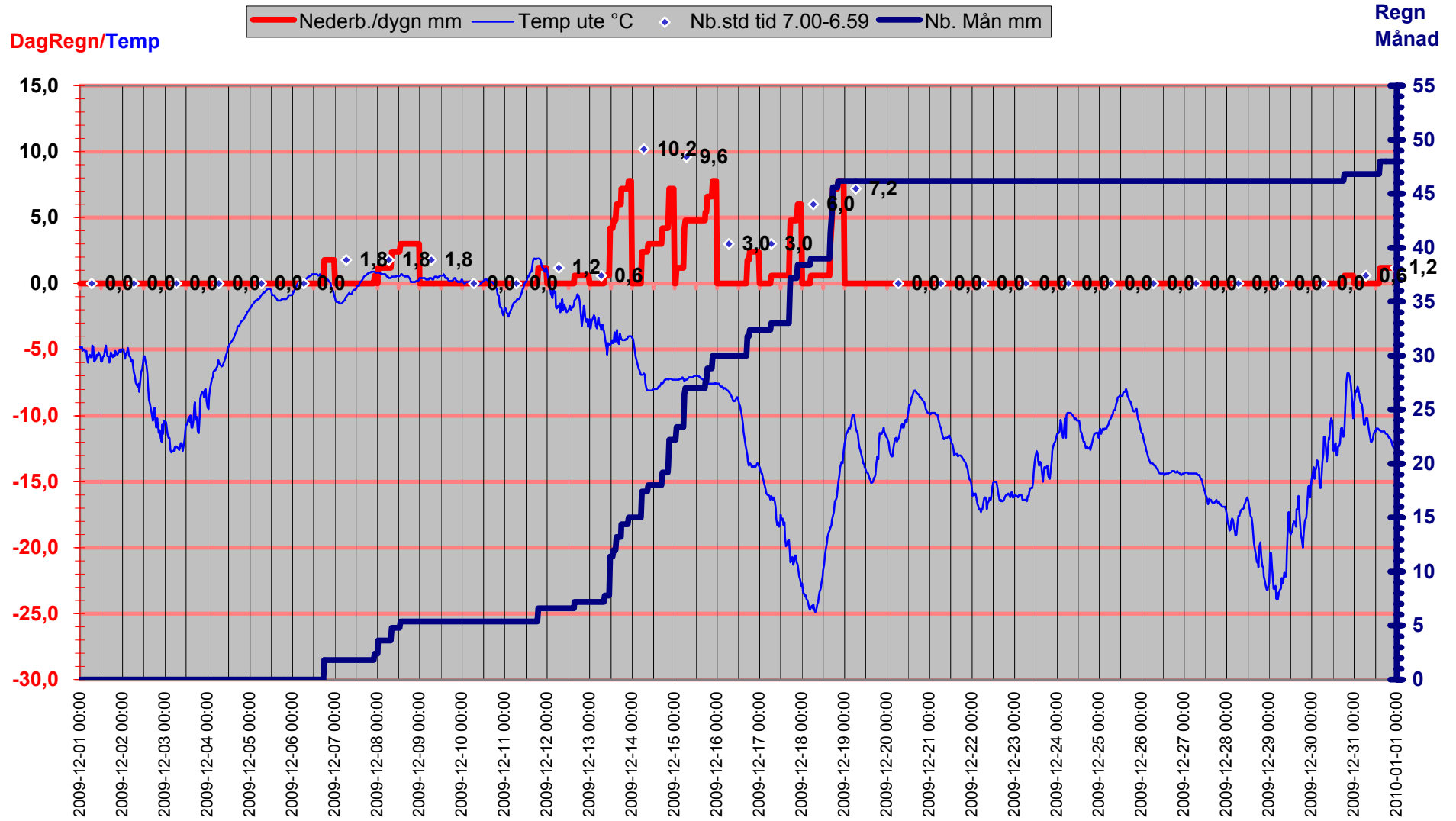

Luftryck/Nederbörd

◆ Luftryck mbar
 — Nederb./dygn mm
 △ Nb.std tid 7.00-6.59

Luftryck

Nederbörd

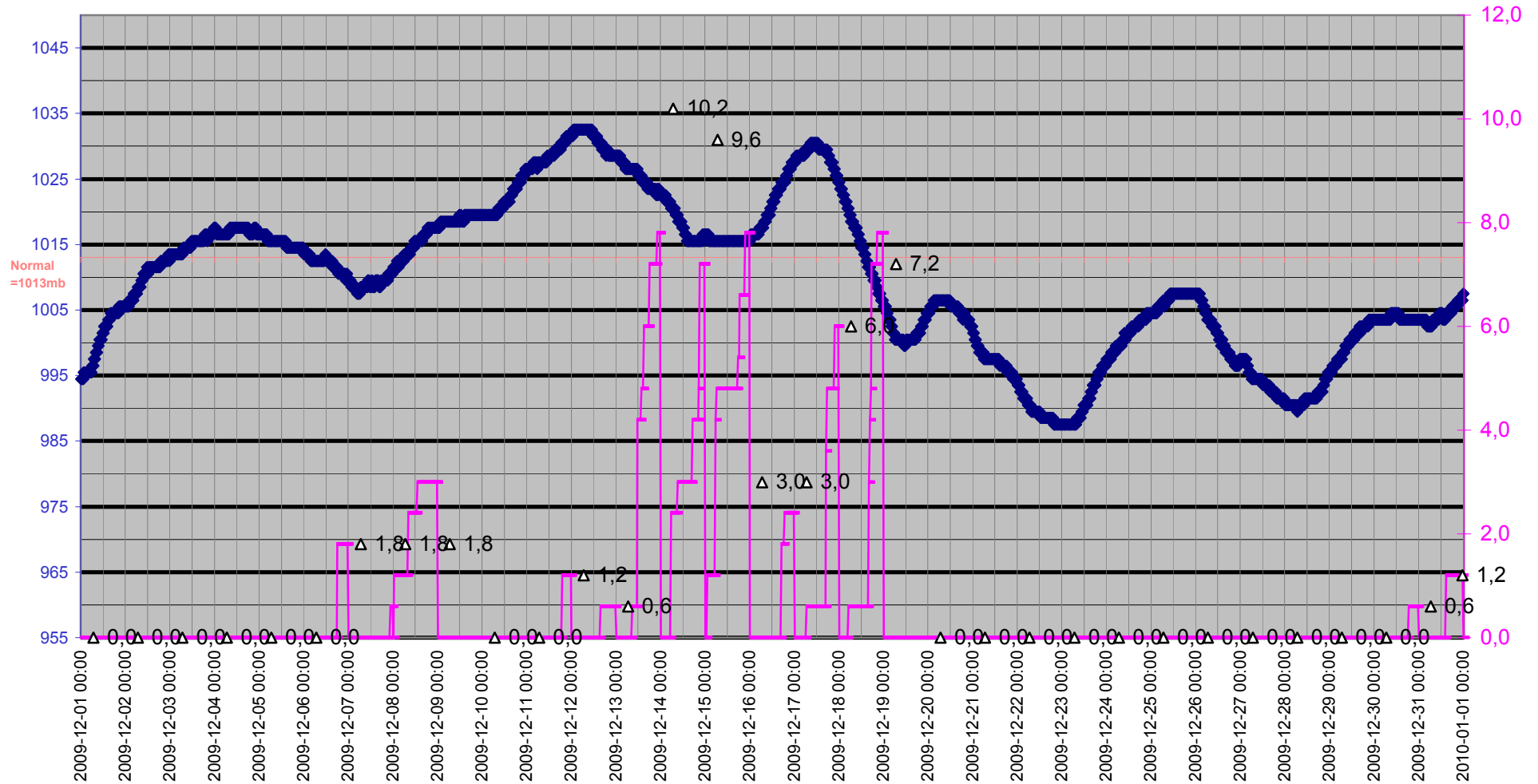

Grund

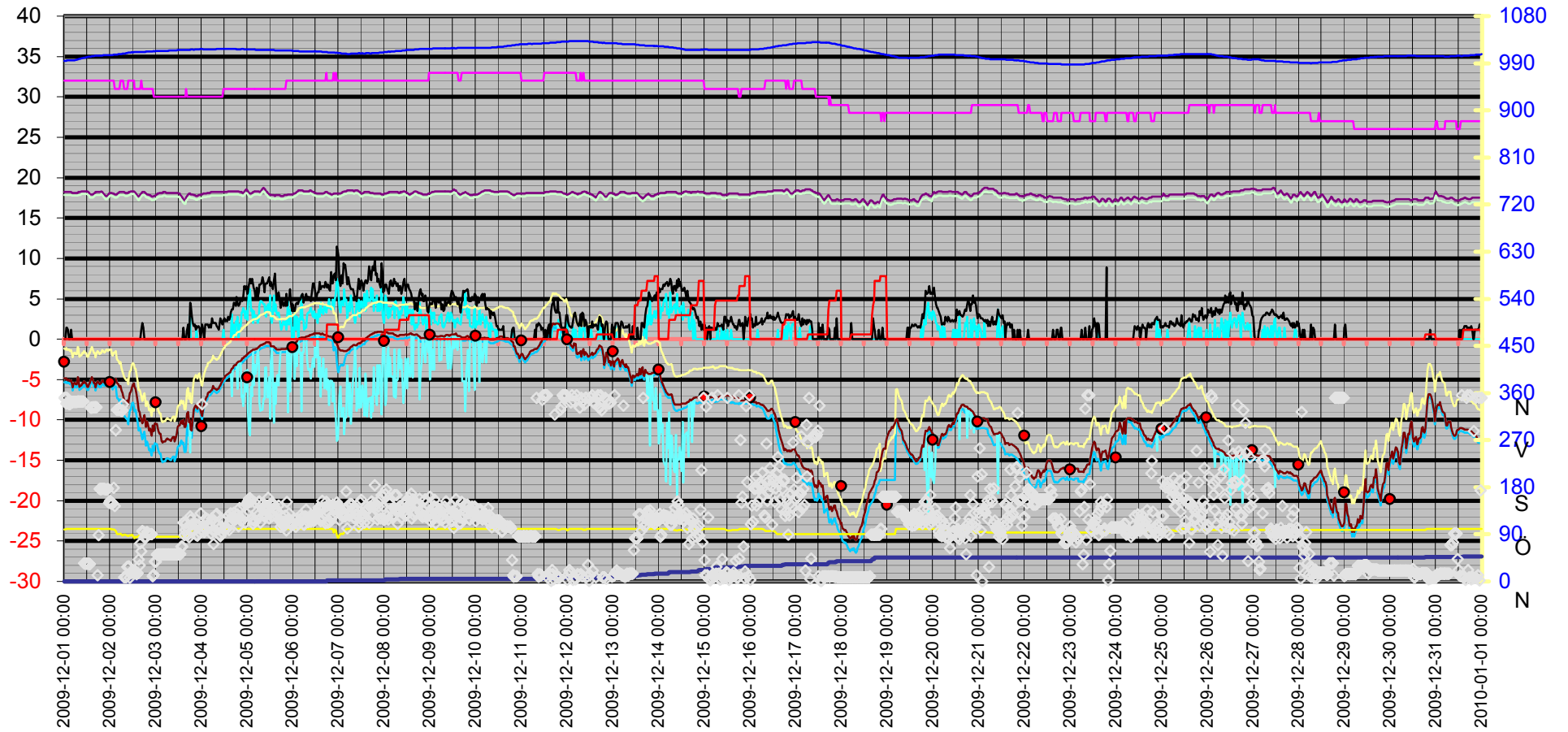
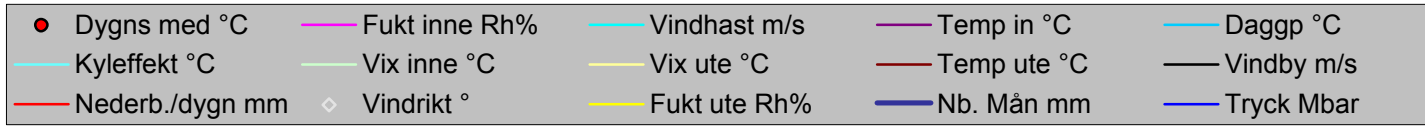

Datum	Vindrikt °	Fukt inne Rh%	Fukt ute Rh%	Vindhast m/s	Temp in °C	Temp ute °C	Nb. Mån mm	Tryck Mbar	Daggp °C	Kyleffekt °C	Vix inne °C	Vix ute °C	Vindby m/s	Korr lufttryck	Nederb./dygn mm
2009-12-01 00:00	351	32	99	0,0	18,23	-4,79	0,0	994,50	-5,33	-4,79	17,85	-1,15	0,0	0,00	0,0
2009-12-01 00:30	351	32	99	0,0	18,23	-4,89	0,0	994,50	-5,43	-4,89	17,85	-1,25	0,0	0,00	0,0
2009-12-01 01:00	340	32	100	0,0	18,23	-4,79	0,0	994,50	-5,19	-4,79	17,85	-1,06	1,4	0,00	0,0
2009-12-01 01:30	351	32	100	0,0	18,23	-5,09	0,0	995,50	-5,49	-5,09	17,85	-1,36	1,4	0,00	0,0
2009-12-01 02:00	342	32	100	0,0	18,23	-4,99	0,0	995,50	-5,39	-4,99	17,85	-1,26	1,2	0,00	0,0
2009-12-01 02:30	339	32	100	0,0	18,23	-4,99	0,0	995,50	-5,39	-4,99	17,85	-1,26	0,0	0,00	0,0
2009-12-01 03:00	339	32	100	0,0	18,23	-5,19	0,0	995,50	-5,59	-5,19	17,85	-1,46	0,0	0,00	0,0
2009-12-01 03:30	343	32	100	0,0	18,23	-5,09	0,0	995,50	-5,49	-5,09	17,85	-1,36	1,2	0,00	0,0
2009-12-01 04:00	343	32	100	0,0	18,13	-5,59	0,0	995,50	-5,99	-5,59	17,75	-1,86	0,0	0,00	0,0
2009-12-01 04:30	343	32	100	0,0	18,13	-5,99	0,0	995,50	-6,39	-5,99	17,75	-2,26	0,0	0,00	0,0
2009-12-01 05:00	343	32	100	0,0	18,13	-5,49	0,0	995,50	-5,89	-5,49	17,75	-1,76	0,0	0,00	0,0
2009-12-01 05:30	343	32	100	0,0	18,13	-5,39	0,0	995,50	-5,79	-5,39	17,75	-1,66	0,0	0,00	0,0
2009-12-01 06:00	343	32	100	0,0	18,13	-5,59	0,0	996,50	-5,99	-5,59	17,75	-1,86	0,0	0,00	0,0
2009-12-01 06:30	343	32	100	0,0	18,13	-5,59	0,0	996,50	-5,99	-5,59	17,75	-1,86	0,0	0,00	0,0
2009-12-01 07:00	344	32	100	0,0	18,13	-4,69	0,0	997,50	-5,09	-4,69	17,75	-0,96	0,0	0,00	0,0
2009-12-01 07:30	344	32	100	0,0	18,23	-4,79	0,0	997,50	-5,19	-4,79	17,85	-1,06	0,0	0,00	0,0
2009-12-01 08:00	344	32	100	0,0	18,23	-5,89	0,0	998,51	-6,29	-5,89	17,85	-2,16	0,0	0,00	0,0
2009-12-01 08:30	344	32	100	0,0	18,23	-5,79	0,0	998,51	-6,19	-5,79	17,85	-2,06	0,0	0,00	0,0
2009-12-01 09:00	344	32	100	0,0	18,33	-5,69	0,0	999,51	-6,09	-5,69	17,95	-1,96	0,0	0,00	0,0
2009-12-01 09:30	344	32	100	0,0	18,33	-5,39	0,0	999,51	-5,79	-5,39	17,95	-1,66	0,0	0,00	0,0
2009-12-01 10:00	344	32	100	0,0	18,33	-5,49	0,0	1000,51	-5,89	-5,49	17,95	-1,76	0,0	0,00	0,0
2009-12-01 10:30	35	32	100	0,0	18,33	-5,19	0,0	1000,51	-5,59	-5,19	17,95	-1,46	0,0	0,00	0,0
2009-12-01 11:00	34	32	100	0,0	18,33	-5,39	0,0	1000,51	-5,79	-5,39	17,95	-1,66	0,0	0,00	0,0
2009-12-01 11:30	34	32	100	0,0	18,33	-5,49	0,0	1001,51	-5,89	-5,49	17,95	-1,76	0,0	0,00	0,0
2009-12-01 12:00	34	32	100	0,0	18,33	-5,89	0,0	1001,51	-6,29	-5,89	17,95	-2,16	0,0	0,00	0,0
2009-12-01 12:30	34	32	100	0,0	18,23	-5,89	0,0	1002,51	-6,29	-5,89	17,85	-2,16	0,0	0,00	0,0
2009-12-01 13:00	34	32	100	0,0	18,13	-5,49	0,0	1002,51	-5,89	-5,49	17,75	-1,76	0,0	0,00	0,0
2009-12-01 13:30	33	32	100	0,0	17,93	-5,49	0,0	1002,51	-5,89	-5,49	17,55	-1,76	0,0	0,00	0,0
2009-12-01 14:00	332	32	100	0,0	17,93	-4,99	0,0	1002,51	-5,39	-4,99	17,55	-1,26	0,0	0,00	0,0
2009-12-01 14:30	332	32	100	0,0	17,93	-4,69	0,0	1003,51	-5,09	-4,69	17,55	-0,96	0,0	0,00	0,0
2009-12-01 15:00	333	32	100	0,0	17,93	-5,09	0,0	1003,51	-5,49	-5,09	17,55	-1,36	0,0	0,00	0,0
2009-12-01 15:30	333	32	100	0,0	18,03	-5,49	0,0	1003,51	-5,89	-5,49	17,65	-1,76	0,0	0,00	0,0
2009-12-01 16:00	333	32	100	0,0	18,13	-5,49	0,0	1004,51	-5,89	-5,49	17,75	-1,76	0,0	0,00	0,0
2009-12-01 16:30	333	32	100	0,0	18,23	-5,99	0,0	1004,51	-6,39	-5,99	17,85	-2,26	0,0	0,00	0,0
2009-12-01 17:00	333	32	100	0,0	18,23	-5,49	0,0	1004,51	-5,89	-5,49	17,85	-1,76	0,0	0,00	0,0
2009-12-01 17:30	12	32	100	0,0	18,23	-5,19	0,0	1004,51	-5,59	-5,19	17,85	-1,46	0,0	0,00	0,0
2009-12-01 18:00	88	32	100	0,0	18,23	-5,39	0,0	1004,51	-5,79	-5,39	17,85	-1,66	0,0	0,00	0,0
2009-12-01 18:30	177	32	100	0,0	18,23	-5,59	0,0	1004,51	-5,99	-5,59	17,85	-1,86	0,0	0,00	0,0
2009-12-01 19:00	176	32	100	0,0	18,23	-5,39	0,0	1004,51	-5,79	-5,39	17,85	-1,66	0,0	0,00	0,0
2009-12-01 19:30	177	32	100	0,0	18,33	-5,49	0,0	1004,51	-5,89	-5,49	17,95	-1,76	0,0	0,00	0,0
2009-12-01 20:00	177	32	100	0,0	18,23	-5,09	0,0	1004,51	-5,49	-5,09	17,85	-1,36	0,0	0,00	0,0
2009-12-01 20:30	177	32	100	0,0	18,03	-5,19	0,0	1005,51	-5,59	-5,19	17,65	-1,46	0,0	0,00	0,0
2009-12-01 21:00	177	32	100	0,0	17,93	-5,39	0,0	1005,51	-5,79	-5,39	17,55	-1,66	0,0	0,00	0,0
2009-12-01 21:30	176	32	100	0,0	17,73	-5,29	0,0	1005,51	-5,69	-5,29	17,35	-1,56	0,0	0,00	0,0
2009-12-01 22:00	176	32	100	0,0	17,73	-5,09	0,0	1005,51	-5,49	-5,09	17,35	-1,36	0,0	0,00	0,0
2009-12-01 22:30	176	32	100	0,0	17,73	-4,99	0,0	1005,51	-5,39	-4,99	17,35	-1,26	0,0	0,00	0,0
2009-12-01 23:00	177	32	100	0,0	17,83	-5,19	0,0	1005,51	-5,59	-5,19	17,45	-1,46	0,0	0,00	0,0
2009-12-01 23:30	150	32	100	0,0	18,03	-4,99	0,0	1005,51	-5,39	-4,99	17,65	-1,26	0,0	0,00	0,0
2009-12-02 00:00	154	32	100	0,0	18,13	-4,99	0,0	1005,51	-5,39	-4,99	17,75	-1,26	0,0	0,00	0,0
2009-12-02 00:30	149	32	100	0,0	18,13	-4,99	0,0	1005,51	-5,39	-4,99	17,75	-1,26	0,0	0,00	0,0

Datum	Vindrikt °	Fukt inne Rh%	Fukt ute Rh%	Vindhast m/s	Temp in °C	Temp ute °C	Nb. Mån mm	Tryck Mbar	Daggp °C	Kyleffekt °C	Vix inne °C	Vix ute °C	Vindby m/s	Korr lufttryck	Nederb./dygn mm
2009-12-02 01:00	149	32	99	0,0	18,13	-5,39	0,0	1005,51	-5,93	-5,39	17,75	-1,75	0,0	0,00	0,0
2009-12-02 01:30	149	32	99	0,0	18,03	-5,69	0,0	1005,51	-6,23	-5,69	17,65	-2,05	0,0	0,00	0,0
2009-12-02 02:00	179	32	99	0,0	18,03	-5,29	0,0	1006,51	-5,83	-5,29	17,65	-1,65	0,0	0,00	0,0
2009-12-02 02:30	144	31	98	0,0	17,93	-5,19	0,0	1006,51	-5,87	-5,19	17,52	-1,63	0,0	0,00	0,0
2009-12-02 03:00	289	31	96	0,0	17,93	-4,89	0,0	1006,51	-5,85	-4,89	17,52	-1,50	0,0	0,00	0,0
2009-12-02 03:30	328	31	91	0,0	17,93	-5,39	0,0	1006,51	-7,06	-5,39	17,52	-2,42	0,0	0,00	0,0
2009-12-02 04:00	328	31	90	0,0	18,03	-5,49	0,0	1006,51	-7,31	-5,49	17,62	-2,60	0,0	0,00	0,0
2009-12-02 04:30	328	31	90	0,0	18,13	-5,59	0,0	1007,51	-7,41	-5,59	17,72	-2,70	0,0	0,00	0,0
2009-12-02 05:00	328	31	90	0,0	18,23	-5,89	0,0	1007,51	-7,70	-5,89	17,82	-3,00	0,0	0,00	0,0
2009-12-02 05:30	328	32	91	0,0	18,23	-5,79	0,0	1007,51	-7,46	-5,79	17,85	-2,82	0,0	0,00	0,0
2009-12-02 06:00	326	32	89	0,0	18,23	-6,39	0,0	1007,51	-8,34	-6,39	17,85	-3,58	0,0	0,00	0,0
2009-12-02 06:30	327	32	87	0,0	18,23	-6,69	0,0	1008,51	-8,94	-6,69	17,85	-4,04	0,0	0,00	0,0
2009-12-02 07:00	338	32	88	0,0	18,23	-6,99	0,0	1008,51	-9,08	-6,99	17,85	-4,26	0,0	0,00	0,0
2009-12-02 07:30	8	31	89	0,0	18,23	-7,49	0,0	1008,51	-9,43	-7,49	17,82	-4,68	0,0	0,00	0,0
2009-12-02 08:00	8	31	89	0,0	18,13	-7,69	0,0	1008,51	-9,62	-7,69	17,72	-4,88	0,0	0,00	0,0
2009-12-02 08:30	8	31	88	0,0	18,13	-7,79	0,0	1009,51	-9,87	-7,79	17,72	-5,06	0,0	0,00	0,0
2009-12-02 09:00	28	31	87	0,0	18,13	-7,59	0,0	1009,51	-9,82	-7,59	17,72	-4,94	0,0	0,00	0,0
2009-12-02 09:30	28	32	86	0,0	18,13	-8,19	0,0	1010,51	-10,56	-8,19	17,75	-5,61	0,0	0,00	0,0
2009-12-02 10:00	29	32	87	0,0	18,23	-7,49	0,0	1010,51	-9,73	-7,49	17,85	-4,84	0,0	0,00	0,0
2009-12-02 10:30	7	32	88	0,0	18,23	-6,69	0,0	1010,51	-8,79	-6,69	17,85	-3,96	0,0	0,00	0,0
2009-12-02 11:00	18	32	87	0,0	18,33	-6,49	0,0	1010,51	-8,74	-6,49	17,95	-3,84	0,0	0,00	0,0
2009-12-02 11:30	18	32	89	0,0	18,33	-5,99	0,0	1011,51	-7,95	-5,99	17,95	-3,18	0,0	0,00	0,0
2009-12-02 12:00	18	32	87	0,0	18,33	-5,59	0,0	1010,51	-7,86	-5,59	17,95	-2,93	0,0	0,00	0,0
2009-12-02 12:30	18	32	83	0,0	18,33	-5,49	0,0	1011,51	-8,39	-5,49	17,95	-3,14	0,0	0,00	0,0
2009-12-02 13:00	18	31	82	0,0	18,23	-5,89	0,0	1011,51	-8,94	-5,89	17,82	-3,61	0,0	0,00	0,0
2009-12-02 13:30	18	31	85	0,0	18,13	-6,19	0,0	1011,51	-8,76	-6,19	17,72	-3,69	0,0	0,00	0,0
2009-12-02 14:00	14	31	84	0,0	17,93	-6,89	0,0	1011,51	-9,60	-6,89	17,52	-4,47	0,0	0,00	0,0
2009-12-02 14:30	16	31	85	0,0	17,73	-7,69	0,0	1011,51	-10,23	-7,69	17,32	-5,19	0,0	0,00	0,0
2009-12-02 15:00	42	31	85	0,0	17,63	-8,79	0,0	1011,51	-11,30	-8,79	17,22	-6,29	0,0	0,00	0,0
2009-12-02 15:30	31	31	89	0,0	17,73	-9,09	0,0	1011,51	-11,00	-9,09	17,32	-6,28	0,0	0,00	0,0
2009-12-02 16:00	73	31	91	0,0	17,93	-9,49	0,0	1011,51	-11,11	-9,49	17,52	-6,52	0,0	0,00	0,0
2009-12-02 16:30	58	32	89	0,0	18,03	-9,89	0,0	1011,51	-11,79	-9,89	17,65	-7,08	1,2	0,00	0,0
2009-12-02 17:00	96	31	88	0,0	18,23	-10,39	0,0	1011,51	-12,43	-10,39	17,82	-7,66	2,0	0,00	0,0
2009-12-02 17:30	94	31	90	0,0	18,23	-9,99	0,0	1011,51	-11,74	-9,99	17,82	-7,10	1,4	0,00	0,0
2009-12-02 18:00	84	31	88	0,0	18,23	-9,39	0,0	1011,51	-11,44	-9,39	17,82	-6,66	0,0	0,00	0,0
2009-12-02 18:30	84	31	86	0,0	18,13	-10,29	0,0	1011,51	-12,62	-10,29	17,72	-7,72	0,0	0,00	0,0
2009-12-02 19:00	84	31	86	0,0	18,03	-10,90	0,0	1012,51	-13,21	-10,90	17,62	-8,32	0,0	0,00	0,0
2009-12-02 19:30	94	31	85	0,0	17,93	-10,19	0,0	1012,51	-12,68	-10,19	17,52	-7,69	0,0	0,00	0,0
2009-12-02 20:00	90	31	85	0,0	17,93	-10,59	0,0	1012,51	-13,07	-10,59	17,52	-8,09	0,0	0,00	0,0
2009-12-02 20:30	90	31	85	0,0	17,83	-11,30	0,0	1012,51	-13,75	-11,30	17,42	-8,79	0,0	0,00	0,0
2009-12-02 21:00	90	31	85	0,0	17,83	-11,10	0,0	1012,51	-13,56	-11,10	17,42	-8,59	0,0	0,00	0,0
2009-12-02 21:30	90	31	85	0,0	17,73	-11,70	0,0	1012,51	-14,15	-11,70	17,32	-9,19	0,0	0,00	0,0
2009-12-02 22:00	90	31	85	0,0	17,63	-12,00	0,0	1012,51	-14,44	-12,00	17,22	-9,49	0,0	0,00	0,0
2009-12-02 22:30	10	31	85	0,0	17,63	-10,70	0,0	1012,51	-13,17	-10,70	17,22	-8,19	0,0	0,00	0,0
2009-12-02 23:00	13	30	85	0,0	17,73	-11,40	0,0	1013,51	-13,85	-11,40	17,28	-8,89	0,0	0,00	0,0
2009-12-02 23:30	38	30	85	0,0	17,73	-10,39	0,0	1012,51	-12,87	-10,39	17,28	-7,89	0,0	0,00	0,0
2009-12-03 00:00	38	30	85	0,0	17,83	-10,49	0,0	1013,51	-12,97	-10,49	17,38	-7,99	0,0	0,00	0,0
2009-12-03 00:30	52	30	85	0,0	17,93	-10,49	0,0	1013,51	-12,97	-10,49	17,48	-7,99	0,0	0,00	0,0
2009-12-03 01:00	51	30	85	0,0	18,03	-10,80	0,0	1013,51	-13,26	-10,80	17,58	-8,29	0,0	0,00	0,0
2009-12-03 01:30	52	30	85	0,0	18,03	-11,40	0,0	1013,51	-13,85	-11,40	17,58	-8,89	0,0	0,00	0,0

Datum	Vindrikt °	Fukt inne Rh%	Fukt ute Rh%	Vindhast m/s	Temp in °C	Temp ute °C	Nb. Mån mm	Tryck Mbar	Daggp °C	Kyleffekt °C	Vix inne °C	Vix ute °C	Vindby m/s	Korr lufttryck	Nederb./dygn mm
2009-12-03 02:00	52	30	85	0,0	18,13	-11,70	0,0	1013,51	-14,15	-11,70	17,68	-9,19	0,0	0,00	0,0
2009-12-03 02:30	52	30	85	0,0	18,13	-11,70	0,0	1013,51	-14,15	-11,70	17,68	-9,19	0,0	0,00	0,0
2009-12-03 03:00	52	30	85	0,0	18,13	-12,60	0,0	1013,51	-15,03	-12,60	17,68	-10,09	0,0	0,00	0,0
2009-12-03 03:30	52	30	85	0,0	18,13	-12,80	0,0	1013,51	-15,22	-12,80	17,68	-10,29	0,0	0,00	0,0
2009-12-03 04:00	52	30	85	0,0	18,23	-12,70	0,0	1013,51	-15,13	-12,70	17,78	-10,19	0,0	0,00	0,0
2009-12-03 04:30	52	30	85	0,0	18,23	-12,70	0,0	1013,51	-15,13	-12,70	17,78	-10,19	0,0	0,00	0,0
2009-12-03 05:00	52	30	85	0,0	18,23	-12,70	0,0	1013,51	-15,13	-12,70	17,78	-10,19	0,0	0,00	0,0
2009-12-03 05:30	52	30	85	0,0	18,13	-12,40	0,0	1013,51	-14,83	-12,40	17,68	-9,89	0,0	0,00	0,0
2009-12-03 06:00	52	30	85	0,0	18,13	-12,30	0,0	1013,51	-14,73	-12,30	17,68	-9,79	0,0	0,00	0,0
2009-12-03 06:30	52	30	85	0,0	18,13	-12,40	0,0	1013,51	-14,83	-12,40	17,68	-9,89	0,0	0,00	0,0
2009-12-03 07:00	52	30	85	0,0	18,13	-12,40	0,0	1014,51	-14,83	-12,40	17,68	-9,89	0,0	0,00	0,0
2009-12-03 07:30	52	30	85	0,0	18,13	-12,50	0,0	1014,51	-14,93	-12,50	17,68	-9,99	0,0	0,00	0,0
2009-12-03 08:00	52	30	85	0,0	18,13	-12,60	0,0	1014,51	-15,03	-12,60	17,68	-10,09	0,0	0,00	0,0
2009-12-03 08:30	52	30	85	0,0	18,13	-12,30	0,0	1014,51	-14,73	-12,30	17,68	-9,79	0,0	0,00	0,0
2009-12-03 09:00	52	30	85	0,0	18,13	-12,10	0,0	1014,51	-14,54	-12,10	17,68	-9,59	0,0	0,00	0,0
2009-12-03 09:30	52	30	85	0,0	18,13	-12,10	0,0	1014,51	-14,54	-12,10	17,68	-9,59	0,0	0,00	0,0
2009-12-03 10:00	52	30	85	0,0	18,13	-12,70	0,0	1014,51	-15,13	-12,70	17,68	-10,19	0,0	0,00	0,0
2009-12-03 10:30	52	30	85	0,0	18,13	-12,30	0,0	1014,51	-14,73	-12,30	17,68	-9,79	0,0	0,00	0,0
2009-12-03 11:00	52	30	85	0,0	18,13	-11,80	0,0	1014,51	-14,24	-11,80	17,68	-9,29	0,0	0,00	0,0
2009-12-03 11:30	52	30	85	0,0	18,13	-10,90	0,0	1015,51	-13,36	-10,90	17,68	-8,39	0,0	0,00	0,0
2009-12-03 12:00	52	30	85	0,0	18,03	-10,70	0,0	1015,51	-13,17	-10,70	17,58	-8,19	0,0	0,00	0,0
2009-12-03 12:30	52	30	85	0,0	18,03	-10,70	0,0	1015,51	-13,17	-10,70	17,58	-8,19	0,0	0,00	0,0
2009-12-03 13:00	53	30	85	0,0	17,83	-10,29	0,0	1015,51	-12,77	-10,29	17,38	-7,79	0,0	0,00	0,0
2009-12-03 13:30	67	30	85	0,0	17,73	-10,09	0,0	1015,51	-12,58	-10,09	17,28	-7,59	0,0	0,00	0,0
2009-12-03 14:00	67	30	85	0,0	17,53	-10,49	0,0	1015,51	-12,97	-10,49	17,08	-7,99	0,0	0,00	0,0
2009-12-03 14:30	112	30	83	0,0	17,33	-9,99	0,0	1015,51	-12,79	-9,99	16,88	-7,64	1,4	0,00	0,0
2009-12-03 15:00	88	30	81	0,0	17,23	-10,90	0,0	1015,51	-13,97	-10,90	16,78	-8,69	0,0	0,00	0,0
2009-12-03 15:30	98	30	81	0,0	17,23	-10,90	0,0	1015,51	-13,97	-10,90	16,78	-8,69	0,0	0,00	0,0
2009-12-03 16:00	111	31	81	0,0	17,53	-10,39	0,0	1015,51	-13,49	-10,39	17,12	-8,19	0,0	0,00	0,0
2009-12-03 16:30	103	30	90	0,0	17,73	-9,19	0,0	1015,51	-10,96	-9,19	17,28	-6,30	1,2	0,00	0,0
2009-12-03 17:00	89	30	91	0,0	17,93	-8,99	0,0	1015,51	-10,62	-8,99	17,48	-6,02	1,8	0,00	0,0
2009-12-03 17:30	84	30	90	0,0	18,03	-10,29	0,0	1015,51	-12,04	-10,29	17,58	-7,40	0,0	0,00	0,0
2009-12-03 18:00	124	30	96	3,0	18,03	-10,09	0,0	1015,51	-11,01	-14,05	17,58	-6,71	4,5	0,00	0,0
2009-12-03 18:30	118	30	96	0,0	17,93	-11,20	0,0	1016,51	-12,10	-11,20	17,48	-7,81	4,3	0,00	0,0
2009-12-03 19:00	108	30	96	0,0	17,93	-11,30	0,0	1016,51	-12,20	-11,30	17,48	-7,91	3,0	0,00	0,0
2009-12-03 19:30	95	30	100	0,0	17,93	-9,99	0,0	1016,51	-10,38	-9,99	17,48	-6,26	2,0	0,00	0,0
2009-12-03 20:00	97	30	100	0,0	17,83	-8,69	0,0	1015,51	-9,08	-8,69	17,38	-4,96	1,6	0,00	0,0
2009-12-03 20:30	108	30	100	0,0	17,83	-8,39	0,0	1016,51	-8,78	-8,39	17,38	-4,66	1,8	0,00	0,0
2009-12-03 21:00	109	30	100	0,0	17,73	-8,19	0,0	1016,51	-8,58	-8,19	17,28	-4,46	1,2	0,00	0,0
2009-12-03 21:30	88	30	100	1,2	17,73	-8,29	0,0	1016,51	-8,68	-8,29	17,28	-4,56	1,6	0,00	0,0
2009-12-03 22:00	87	30	100	0,0	17,73	-8,59	0,0	1016,51	-8,98	-8,59	17,28	-4,86	1,4	0,00	0,0
2009-12-03 22:30	108	30	100	0,0	17,83	-8,09	0,0	1016,51	-8,49	-8,09	17,38	-4,36	1,6	0,00	0,0
2009-12-03 23:00	93	30	100	0,0	17,83	-7,99	0,0	1016,51	-8,39	-7,99	17,38	-4,26	1,4	0,00	0,0
2009-12-03 23:30	130	30	100	0,0	17,93	-8,89	0,0	1017,52	-9,28	-8,89	17,48	-5,16	0,0	0,00	0,0
2009-12-04 00:00	97	30	100	0,0	17,93	-9,39	0,0	1017,52	-9,78	-9,39	17,48	-5,66	1,2	0,00	0,0
2009-12-04 00:30	339	30	100	0,0	17,93	-9,49	0,0	1017,52	-9,88	-9,49	17,48	-5,76	1,8	0,00	0,0
2009-12-04 01:00	105	30	100	0,0	18,03	-8,59	0,0	1016,51	-8,98	-8,59	17,58	-4,86	1,2	0,00	0,0
2009-12-04 01:30	94	30	100	0,0	18,03	-7,99	0,0	1016,51	-8,39	-7,99	17,58	-4,26	0,0	0,00	0,0
2009-12-04 02:00	99	30	100	0,0	18,03	-7,59	0,0	1016,51	-7,99	-7,59	17,58	-3,86	1,8	0,00	0,0
2009-12-04 02:30	120	30	100	0,0	18,03	-7,19	0,0	1016,51	-7,59	-7,19	17,58	-3,46	1,8	0,00	0,0

Datum	Vindrikt °	Fukt inne Rh%	Fukt ute Rh%	Vindhast m/s	Temp in °C	Temp ute °C	Nb. Mån mm	Tryck Mbar	Daggp °C	Kyleffekt °C	Vix inne °C	Vix ute °C	Vindby m/s	Korr lufttryck	Nederb./dygn mm
2009-12-04 03:00	106	30	100	0,0	18,13	-7,09	0,0	1016,51	-7,49	-7,09	17,68	-3,36	1,8	0,00	0,0
2009-12-04 03:30	118	30	100	0,0	18,13	-6,69	0,0	1016,51	-7,09	-6,69	17,68	-2,96	1,8	0,00	0,0
2009-12-04 04:00	110	30	100	0,0	18,13	-6,59	0,0	1016,51	-6,99	-6,59	17,68	-2,86	1,4	0,00	0,0
2009-12-04 04:30	103	30	100	0,0	18,13	-6,59	0,0	1016,51	-6,99	-6,59	17,68	-2,86	1,8	0,00	0,0
2009-12-04 05:00	91	30	100	0,0	18,23	-6,39	0,0	1016,51	-6,79	-6,39	17,78	-2,66	1,4	0,00	0,0
2009-12-04 05:30	120	30	100	0,0	18,23	-6,29	0,0	1016,51	-6,69	-6,29	17,78	-2,56	2,6	0,00	0,0
2009-12-04 06:00	97	30	100	0,0	18,23	-5,79	0,0	1016,51	-6,19	-5,79	17,78	-2,06	2,0	0,00	0,0
2009-12-04 06:30	72	30	100	0,0	18,23	-5,99	0,0	1016,51	-6,39	-5,99	17,78	-2,26	2,0	0,00	0,0
2009-12-04 07:00	98	30	100	0,0	18,23	-6,09	0,0	1016,51	-6,49	-6,09	17,78	-2,36	2,0	0,00	0,0
2009-12-04 07:30	126	30	100	0,0	18,23	-6,19	0,0	1016,51	-6,59	-6,19	17,78	-2,46	2,0	0,00	0,0
2009-12-04 08:00	129	30	100	0,0	18,23	-6,29	0,0	1017,52	-6,69	-6,29	17,78	-2,56	1,6	0,00	0,0
2009-12-04 08:30	107	30	100	0,0	18,23	-6,19	0,0	1017,52	-6,59	-6,19	17,78	-2,46	1,4	0,00	0,0
2009-12-04 09:00	100	30	100	0,0	18,23	-6,09	0,0	1017,52	-6,49	-6,09	17,78	-2,36	1,2	0,00	0,0
2009-12-04 09:30	89	30	100	0,0	18,23	-5,89	0,0	1017,52	-6,29	-5,89	17,78	-2,16	1,6	0,00	0,0
2009-12-04 10:00	86	30	100	0,0	18,23	-5,69	0,0	1017,52	-6,09	-5,69	17,78	-1,96	2,6	0,00	0,0
2009-12-04 10:30	105	30	100	0,0	18,23	-5,39	0,0	1017,52	-5,79	-5,39	17,78	-1,66	2,2	0,00	0,0
2009-12-04 11:00	93	30	100	0,0	18,23	-5,19	0,0	1017,52	-5,59	-5,19	17,78	-1,46	1,8	0,00	0,0
2009-12-04 11:30	115	31	100	1,2	18,23	-4,89	0,0	1017,52	-5,29	-4,89	17,82	-1,16	2,4	0,00	0,0
2009-12-04 12:00	99	31	100	0,0	18,23	-4,79	0,0	1017,52	-5,19	-4,79	17,82	-1,06	2,6	0,00	0,0
2009-12-04 12:30	101	31	100	0,0	18,23	-4,59	0,0	1017,52	-4,99	-4,59	17,82	-0,86	2,2	0,00	0,0
2009-12-04 13:00	103	31	100	0,0	18,23	-4,49	0,0	1017,52	-4,89	-4,49	17,82	-0,76	2,4	0,00	0,0
2009-12-04 13:30	101	31	100	0,0	18,23	-4,39	0,0	1017,52	-4,79	-4,39	17,82	-0,66	2,2	0,00	0,0
2009-12-04 14:00	125	31	100	0,0	18,33	-4,29	0,0	1017,52	-4,69	-4,29	17,92	-0,56	2,8	0,00	0,0
2009-12-04 14:30	98	31	100	0,0	18,33	-4,19	0,0	1017,52	-4,59	-4,19	17,92	-0,46	2,4	0,00	0,0
2009-12-04 15:00	114	31	100	0,0	18,33	-4,09	0,0	1017,52	-4,50	-4,09	17,92	-0,36	2,8	0,00	0,0
2009-12-04 15:30	130	31	100	0,0	18,33	-3,89	0,0	1017,52	-4,30	-3,89	17,92	-0,16	3,3	0,00	0,0
2009-12-04 16:00	121	31	100	3,1	18,33	-3,69	0,0	1017,52	-4,10	-7,06	17,92	0,04	3,7	0,00	0,0
2009-12-04 16:30	123	31	100	0,0	18,33	-3,59	0,0	1017,52	-4,00	-3,59	17,92	0,14	3,7	0,00	0,0
2009-12-04 17:00	131	31	100	1,8	18,33	-3,29	0,0	1017,52	-3,70	-3,29	17,92	0,44	4,5	0,00	0,0
2009-12-04 17:30	121	31	100	0,0	18,33	-3,19	0,0	1017,52	-3,60	-3,19	17,92	0,54	4,3	0,00	0,0
2009-12-04 18:00	119	31	100	2,2	18,33	-3,19	0,0	1017,52	-3,60	-3,19	17,92	0,54	4,1	0,00	0,0
2009-12-04 18:30	127	31	100	1,8	18,33	-2,99	0,0	1016,51	-3,40	-2,99	17,92	0,74	5,2	0,00	0,0
2009-12-04 19:00	128	31	100	2,8	18,33	-2,89	0,0	1016,51	-3,30	-6,19	17,92	0,84	4,5	0,00	0,0
2009-12-04 19:30	105	31	100	0,0	18,33	-2,79	0,0	1016,51	-3,20	-2,79	17,92	0,94	4,1	0,00	0,0
2009-12-04 20:00	140	31	100	1,8	18,23	-2,79	0,0	1016,51	-3,20	-2,79	17,82	0,94	4,3	0,00	0,0
2009-12-04 20:30	116	31	100	1,6	18,23	-2,69	0,0	1016,51	-3,10	-2,69	17,82	1,04	4,9	0,00	0,0
2009-12-04 21:00	116	31	100	3,3	18,23	-2,59	0,0	1017,52	-3,00	-7,18	17,82	1,14	4,9	0,00	0,0
2009-12-04 21:30	117	31	100	3,3	18,13	-2,39	0,0	1017,52	-2,80	-6,96	17,72	1,34	4,7	0,00	0,0
2009-12-04 22:00	125	31	100	3,9	18,13	-2,39	0,0	1017,52	-2,80	-8,27	17,72	1,34	5,2	0,00	0,0
2009-12-04 22:30	144	31	100	3,5	18,23	-2,19	0,0	1016,51	-2,60	-6,73	17,82	1,54	6,6	0,00	0,0
2009-12-04 23:00	112	31	100	2,6	18,43	-2,09	0,0	1016,51	-2,50	-4,01	18,02	1,64	6,2	0,00	0,0
2009-12-04 23:30	130	31	100	3,5	18,53	-1,99	0,0	1016,51	-2,40	-6,50	18,12	1,74	6,6	0,00	0,0
2009-12-05 00:00	149	31	100	2,4	18,43	-1,89	0,0	1016,51	-2,30	-3,80	18,02	1,84	5,6	0,00	0,0
2009-12-05 00:30	153	31	100	4,1	18,33	-1,79	0,0	1016,51	-2,20	-8,86	17,92	1,94	5,8	0,00	0,0
2009-12-05 01:00	158	31	100	5,6	18,13	-1,69	0,0	1016,51	-2,10	-11,35	17,72	2,04	6,8	0,00	0,0
2009-12-05 01:30	159	31	100	6,2	18,03	-1,59	0,0	1016,51	-2,00	-11,92	17,62	2,14	7,5	0,00	0,0
2009-12-05 02:00	153	31	100	3,5	18,03	-1,49	0,0	1016,51	-1,90	-5,94	17,62	2,24	6,9	0,00	0,0
2009-12-05 02:30	118	31	100	3,7	18,13	-1,39	0,0	1016,51	-1,80	-7,10	17,72	2,34	7,5	0,00	0,0
2009-12-05 03:00	110	31	100	2,0	18,23	-1,29	0,0	1016,51	-1,70	-1,29	17,82	2,44	6,8	0,00	0,0
2009-12-05 03:30	116	31	100	3,5	18,23	-1,29	0,0	1016,51	-1,70	-5,71	17,82	2,44	6,4	0,00	0,0

Datum	Vindrikt °	Fukt inne Rh%	Fukt ute Rh%	Vindhast m/s	Temp in °C	Temp ute °C	Nb. Mån mm	Tryck Mbar	Daggp °C	Kyleffekt °C	Vix inne °C	Vix ute °C	Vindby m/s	Korr lufttryck	Nederb./dygn mm
2009-12-05 04:00	151	31	100	2,4	18,33	-1,29	0,0	1016,51	-1,70	-3,16	17,92	2,44	6,0	0,00	0,0
2009-12-05 04:30	115	31	100	3,0	18,33	-1,19	0,0	1015,51	-1,60	-4,33	17,92	2,54	4,9	0,00	0,0
2009-12-05 05:00	133	31	100	2,6	18,33	-1,19	0,0	1015,51	-1,60	-3,06	17,92	2,54	6,4	0,00	0,0
2009-12-05 05:30	126	31	100	2,0	18,33	-1,09	0,0	1015,51	-1,50	-1,09	17,92	2,64	5,2	0,00	0,0
2009-12-05 06:00	152	31	100	2,6	18,33	-0,99	0,0	1015,51	-1,40	-2,85	17,92	2,74	5,8	0,00	0,0
2009-12-05 06:30	153	31	100	4,1	18,23	-0,89	0,0	1015,51	-1,30	-7,78	17,82	2,84	6,8	0,00	0,0
2009-12-05 07:00	112	31	100	4,7	18,23	-0,79	0,0	1015,51	-1,20	-8,85	17,82	2,94	6,8	0,00	0,0
2009-12-05 07:30	146	31	100	4,7	18,43	-0,69	0,0	1015,51	-1,10	-8,72	18,02	3,04	6,9	0,00	0,0
2009-12-05 08:00	140	31	100	4,5	18,63	-0,69	0,0	1015,51	-1,10	-8,72	18,22	3,04	7,7	0,00	0,0
2009-12-05 08:30	126	31	100	4,3	18,73	-0,59	0,0	1015,51	-1,00	-7,42	18,32	3,14	7,1	0,00	0,0
2009-12-05 09:00	139	31	100	4,3	18,63	-0,59	0,0	1015,51	-1,00	-7,42	18,22	3,14	5,8	0,00	0,0
2009-12-05 09:30	136	31	100	3,1	18,53	-0,49	0,0	1015,51	-0,90	-3,56	18,12	3,24	6,8	0,00	0,0
2009-12-05 10:00	126	31	100	2,8	18,33	-0,39	0,0	1015,51	-0,80	-3,46	17,92	3,34	6,9	0,00	0,0
2009-12-05 10:30	144	31	100	4,1	18,23	-0,39	0,0	1015,51	-0,80	-7,18	17,82	3,34	6,9	0,00	0,0
2009-12-05 11:00	160	31	100	4,3	18,03	-0,39	0,0	1015,51	-0,80	-7,18	17,62	3,34	7,3	0,00	0,0
2009-12-05 11:30	120	31	100	3,5	17,93	-0,39	0,0	1015,51	-0,80	-4,70	17,52	3,34	7,7	0,00	0,0
2009-12-05 12:00	129	31	100	5,4	17,93	-0,49	0,0	1015,51	-0,90	-9,82	17,52	3,24	6,6	0,00	0,0
2009-12-05 12:30	149	31	100	2,6	17,83	-0,89	0,0	1015,51	-1,30	-2,74	17,42	2,84	7,1	0,00	0,0
2009-12-05 13:00	124	31	100	2,0	17,83	-0,89	0,0	1015,51	-1,30	-0,89	17,42	2,84	6,6	0,00	0,0
2009-12-05 13:30	126	31	100	3,3	17,83	-0,89	0,0	1015,51	-1,30	-5,26	17,42	2,84	6,2	0,00	0,0
2009-12-05 14:00	147	31	100	5,4	17,83	-0,89	0,0	1015,51	-1,30	-10,33	17,42	2,84	7,3	0,00	0,0
2009-12-05 14:30	141	31	100	3,5	17,73	-1,09	0,0	1014,51	-1,50	-5,49	17,32	2,64	8,1	0,00	0,0
2009-12-05 15:00	136	31	100	4,3	17,83	-1,09	0,0	1014,51	-1,50	-8,02	17,42	2,64	6,9	0,00	0,0
2009-12-05 15:30	132	31	100	3,3	17,83	-1,29	0,0	1014,51	-1,70	-5,71	17,42	2,44	5,0	0,00	0,0
2009-12-05 16:00	133	31	100	3,0	17,83	-1,29	0,0	1014,51	-1,70	-4,44	17,42	2,44	5,2	0,00	0,0
2009-12-05 16:30	145	31	100	3,3	17,83	-1,29	0,0	1014,51	-1,70	-5,71	17,42	2,44	5,8	0,00	0,0
2009-12-05 17:00	116	31	100	2,6	17,83	-1,29	0,0	1014,51	-1,70	-3,16	17,42	2,44	4,9	0,00	0,0
2009-12-05 17:30	104	31	100	1,6	17,73	-1,29	0,0	1014,51	-1,70	-1,29	17,32	2,44	3,9	0,00	0,0
2009-12-05 18:00	115	31	100	1,2	17,73	-1,19	0,0	1014,51	-1,60	-1,19	17,32	2,54	4,7	0,00	0,0
2009-12-05 18:30	108	31	100	1,6	17,73	-1,19	0,0	1014,51	-1,60	-1,19	17,32	2,54	4,7	0,00	0,0
2009-12-05 19:00	114	31	100	2,2	17,73	-1,19	0,0	1014,51	-1,60	-1,19	17,32	2,54	4,1	0,00	0,0
2009-12-05 19:30	106	31	100	1,8	17,83	-1,19	0,0	1014,51	-1,60	-1,19	17,42	2,54	4,5	0,00	0,0
2009-12-05 20:00	126	31	100	2,2	17,83	-1,19	0,0	1014,51	-1,60	-1,19	17,42	2,54	4,1	0,00	0,0
2009-12-05 20:30	97	32	100	1,2	17,83	-1,19	0,0	1014,51	-1,60	-1,19	17,45	2,54	5,6	0,00	0,0
2009-12-05 21:00	152	32	100	2,0	17,83	-1,09	0,0	1014,51	-1,50	-1,09	17,45	2,64	4,1	0,00	0,0
2009-12-05 21:30	118	32	100	4,9	17,93	-0,99	0,0	1014,51	-1,40	-9,10	17,55	2,74	4,9	0,00	0,0
2009-12-05 22:00	130	32	100	1,8	17,93	-0,89	0,0	1014,51	-1,30	-0,89	17,55	2,84	4,9	0,00	0,0
2009-12-05 22:30	115	32	100	3,7	17,93	-0,89	0,0	1014,51	-1,30	-6,52	17,55	2,84	6,2	0,00	0,0
2009-12-05 23:00	113	32	100	2,4	17,93	-0,89	0,0	1014,51	-1,30	-2,74	17,55	2,84	4,3	0,00	0,0
2009-12-05 23:30	111	32	100	0,0	17,93	-0,89	0,0	1014,51	-1,30	-0,89	17,55	2,84	3,5	0,00	0,0
2009-12-06 00:00	108	32	100	1,4	17,93	-0,79	0,0	1013,51	-1,20	-0,79	17,55	2,94	4,3	0,00	0,0
2009-12-06 00:30	109	32	100	0,0	18,03	-0,69	0,0	1013,51	-1,10	-0,69	17,65	3,04	3,5	0,00	0,0
2009-12-06 01:00	118	32	100	3,3	18,03	-0,59	0,0	1013,51	-1,00	-4,92	17,65	3,14	3,5	0,00	0,0
2009-12-06 01:30	104	32	100	1,2	18,13	-0,39	0,0	1013,51	-0,80	-0,39	17,75	3,34	4,3	0,00	0,0
2009-12-06 02:00	120	32	100	2,8	18,23	-0,29	0,0	1013,51	-0,70	-3,35	17,85	3,44	4,5	0,00	0,0
2009-12-06 02:30	109	32	100	1,2	18,33	-0,09	0,0	1013,51	-0,51	-0,09	17,95	3,64	4,3	0,00	0,0
2009-12-06 03:00	110	32	100	0,0	18,43	0,01	0,0	1013,51	-0,41	0,01	18,05	3,74	4,5	0,00	0,0
2009-12-06 03:30	115	32	100	2,6	18,43	0,11	0,0	1012,51	-0,31	-1,69	18,05	3,84	4,9	0,00	0,0
2009-12-06 04:00	126	32	100	2,4	18,43	0,11	0,0	1012,51	-0,31	-1,69	18,05	3,84	4,9	0,00	0,0
2009-12-06 04:30	121	32	100	5,4	18,43	0,21	0,0	1012,51	-0,21	-8,92	18,05	3,94	5,4	0,00	0,0

Datum	Vindrikt °	Fukt inne Rh%	Fukt ute Rh%	Vindhast m/s	Temp in °C	Temp ute °C	Nb. Mån mm	Tryck Mbar	Dagggp °C	Kyleffekt °C	Vix inne °C	Vix ute °C	Vindby m/s	Korr lufttryck	Nederb./dygn mm
2009-12-06 05:00	123	32	100	2,4	18,43	0,21	0,0	1012,51	-0,21	-1,58	18,05	3,94	5,6	0,00	0,0
2009-12-06 05:30	109	32	100	2,4	18,33	0,21	0,0	1012,51	-0,21	-1,58	17,95	3,94	4,5	0,00	0,0
2009-12-06 06:00	108	32	100	1,2	18,33	0,21	0,0	1012,51	-0,21	0,21	17,95	3,94	5,0	0,00	0,0
2009-12-06 06:30	124	32	100	1,4	18,33	0,21	0,0	1012,51	-0,21	0,21	17,95	3,94	5,2	0,00	0,0
2009-12-06 07:00	137	32	100	1,4	18,33	0,31	0,0	1012,51	-0,11	0,31	17,95	4,04	5,6	0,00	0,0
2009-12-06 07:30	122	32	100	3,1	18,33	0,31	0,0	1012,51	-0,11	-2,69	17,95	4,04	5,0	0,00	0,0
2009-12-06 08:00	113	32	100	3,3	18,33	0,41	0,0	1012,51	-0,01	-3,79	17,95	4,14	5,2	0,00	0,0
2009-12-06 08:30	121	32	100	3,3	18,33	0,41	0,0	1012,51	-0,01	-3,79	17,95	4,14	5,2	0,00	0,0
2009-12-06 09:00	120	32	100	3,5	18,43	0,51	0,0	1012,51	0,09	-3,68	18,05	4,24	5,0	0,00	0,0
2009-12-06 09:30	114	32	100	3,9	18,43	0,51	0,0	1012,51	0,09	-4,89	18,05	4,24	4,7	0,00	0,0
2009-12-06 10:00	126	32	100	3,3	18,33	0,61	0,0	1012,51	0,19	-3,57	17,95	4,34	5,8	0,00	0,0
2009-12-06 10:30	125	32	100	2,8	18,23	0,61	0,0	1012,51	0,19	-2,36	17,85	4,34	6,9	0,00	0,0
2009-12-06 11:00	115	32	100	3,5	18,23	0,72	0,0	1012,51	0,29	-3,45	17,85	4,44	6,9	0,00	0,0
2009-12-06 11:30	126	32	100	2,6	18,13	0,72	0,0	1013,51	0,29	-1,05	17,75	4,44	6,0	0,00	0,0
2009-12-06 12:00	130	32	100	3,1	18,13	0,72	0,0	1012,51	0,29	-2,25	17,75	4,44	4,9	0,00	0,0
2009-12-06 12:30	132	32	100	3,1	18,03	0,72	0,0	1012,51	0,29	-2,25	17,65	4,44	5,2	0,00	0,0
2009-12-06 13:00	132	32	100	2,0	18,03	0,72	0,0	1012,51	0,29	0,72	17,65	4,44	5,8	0,00	0,0
2009-12-06 13:30	141	32	100	3,7	18,03	0,72	0,0	1012,51	0,29	-4,65	17,65	4,44	5,8	0,00	0,0
2009-12-06 14:00	138	32	100	2,8	18,03	0,72	0,0	1012,51	0,29	-2,25	17,65	4,44	7,1	0,00	0,0
2009-12-06 14:30	115	32	100	4,5	18,03	0,61	0,0	1012,51	0,19	-7,11	17,65	4,34	6,2	0,00	0,0
2009-12-06 15:00	118	32	100	3,3	18,03	0,61	0,0	1012,51	0,19	-3,57	17,65	4,34	6,4	0,00	0,0
2009-12-06 15:30	154	32	100	3,7	18,03	0,72	0,0	1011,51	0,29	-4,65	17,65	4,44	6,6	0,00	0,0
2009-12-06 16:00	121	32	100	3,1	18,03	0,61	0,0	1011,51	0,19	-2,36	17,65	4,34	6,6	0,00	0,0
2009-12-06 16:30	141	32	100	4,3	18,13	0,51	0,0	1011,51	0,09	-6,09	17,75	4,24	6,4	0,00	0,0
2009-12-06 17:00	111	32	100	3,7	18,23	0,51	0,0	1011,51	0,09	-4,89	17,85	4,24	7,1	0,00	0,0
2009-12-06 17:30	152	33	100	3,3	18,23	0,51	0,0	1011,51	0,09	-3,68	17,89	4,24	6,8	0,00	0,0
2009-12-06 18:00	144	32	100	4,1	18,23	0,41	1,8	1011,51	-0,01	-6,21	17,85	4,14	6,4	1,80	1,8
2009-12-06 18:30	112	32	100	3,9	18,13	0,41	1,8	1010,51	-0,01	-5,00	17,75	4,14	6,8	1,80	1,8
2009-12-06 19:00	146	32	100	5,0	18,03	0,31	1,8	1010,51	-0,11	-8,14	17,65	4,04	6,2	0,00	1,8
2009-12-06 19:30	114	32	100	3,9	18,03	0,31	1,8	1010,51	-0,11	-5,12	17,65	4,04	6,0	0,00	1,8
2009-12-06 20:00	120	32	100	3,7	17,93	0,31	1,8	1010,51	-0,11	-5,12	17,55	4,04	8,3	0,00	1,8
2009-12-06 20:30	126	32	100	3,7	17,93	0,21	1,8	1010,51	-0,21	-5,24	17,55	3,94	6,9	0,00	1,8
2009-12-06 21:00	147	32	100	4,9	17,93	0,11	1,8	1010,51	-0,31	-7,73	17,55	3,84	6,9	0,00	1,8
2009-12-06 21:30	140	33	93	3,7	18,03	0,01	1,8	1010,51	-1,43	-5,47	17,69	3,15	7,9	0,00	1,8
2009-12-06 22:00	138	32	99	4,9	18,03	-0,39	1,8	1010,51	-0,95	-8,35	17,65	3,26	8,1	0,00	1,8
2009-12-06 22:30	140	33	97	5,6	18,03	-0,39	1,8	1009,51	-1,23	-9,69	17,69	3,08	7,3	0,00	1,8
2009-12-06 23:00	151	32	88	7,5	18,03	-0,59	1,8	1010,51	-2,79	-12,62	17,65	2,15	11,5	0,00	1,8
2009-12-06 23:30	145	32	83	6,9	18,03	-0,89	1,8	1009,51	-3,90	-12,42	17,65	1,47	10,8	0,00	1,8
2009-12-07 00:00	142	32	83	5,8	18,03	-1,09	1,8	1009,51	-4,10	-10,59	17,65	1,26	10,4	0,00	0,0
2009-12-07 00:30	117	32	88	3,9	18,03	-1,29	1,8	1009,51	-3,48	-6,99	17,65	1,45	7,3	0,00	0,0
2009-12-07 01:00	135	32	90	3,3	18,03	-1,39	1,8	1009,51	-3,27	-5,83	17,65	1,51	6,6	0,00	0,0
2009-12-07 01:30	127	32	91	4,7	18,13	-1,39	1,8	1008,51	-3,12	-9,59	17,75	1,59	7,9	0,00	0,0
2009-12-07 02:00	124	32	90	4,7	18,23	-1,39	1,8	1008,51	-3,27	-9,59	17,85	1,51	6,9	0,00	0,0
2009-12-07 02:30	131	32	91	4,1	18,23	-1,49	1,8	1008,51	-3,21	-8,50	17,85	1,49	9,4	0,00	0,0
2009-12-07 03:00	127	32	93	6,2	18,33	-1,49	1,8	1008,51	-2,91	-11,79	17,95	1,65	8,9	0,00	0,0
2009-12-07 03:30	124	32	97	4,7	18,33	-1,49	1,8	1008,51	-2,33	-9,71	17,95	1,98	9,2	0,00	0,0
2009-12-07 04:00	172	32	100	4,9	18,33	-1,49	1,8	1008,51	-1,90	-9,71	17,95	2,24	8,1	0,00	0,0
2009-12-07 04:30	101	32	100	2,6	18,43	-1,39	1,8	1007,51	-1,80	-3,27	18,05	2,34	6,8	0,00	0,0
2009-12-07 05:00	142	32	100	3,7	18,43	-1,29	1,8	1007,51	-1,70	-6,99	18,05	2,44	7,7	0,00	0,0
2009-12-07 05:30	125	32	100	4,5	18,43	-1,29	1,8	1007,51	-1,70	-9,47	18,05	2,44	6,9	0,00	0,0

Datum	Vindrikt °	Fukt inne Rh%	Fukt ute Rh%	Vindhast m/s	Temp in °C	Temp ute °C	Nb. Mån mm	Tryck Mbar	Daggp °C	Kyleffekt °C	Vix inne °C	Vix ute °C	Vindby m/s	Korr lufttryck	Nederb./dygn mm
2009-12-07 06:00	148	32	100	3,5	18,43	-1,09	1,8	1007,51	-1,50	-5,49	18,05	2,64	6,6	0,00	0,0
2009-12-07 06:30	148	32	100	5,4	18,43	-0,99	1,8	1008,51	-1,40	-10,46	18,05	2,74	6,2	0,00	0,0
2009-12-07 07:00	147	32	100	4,3	18,43	-0,89	1,8	1008,51	-1,30	-7,78	18,05	2,84	6,2	0,00	0,0
2009-12-07 07:30	139	32	100	3,3	18,43	-0,79	1,8	1008,51	-1,20	-5,15	18,05	2,94	6,2	0,00	0,0
2009-12-07 08:00	121	32	99	2,8	18,33	-0,69	1,8	1008,51	-1,24	-3,78	17,95	2,96	5,6	0,00	0,0
2009-12-07 08:30	121	32	100	2,0	18,43	-0,79	1,8	1008,51	-1,20	-0,79	18,05	2,94	4,9	0,00	0,0
2009-12-07 09:00	128	32	100	2,4	18,43	-0,79	1,8	1008,51	-1,20	-2,64	18,05	2,94	5,2	0,00	0,0
2009-12-07 09:30	137	32	100	4,7	18,43	-0,79	1,8	1008,51	-1,20	-8,85	18,05	2,94	4,7	0,00	0,0
2009-12-07 10:00	128	32	100	3,7	18,43	-0,59	1,8	1008,51	-1,00	-6,17	18,05	3,14	6,2	0,00	0,0
2009-12-07 10:30	104	32	100	4,9	18,33	-0,49	1,8	1009,51	-0,90	-8,48	17,95	3,24	7,5	0,00	0,0
2009-12-07 11:00	113	32	100	2,8	18,23	-0,49	1,8	1009,51	-0,90	-3,56	17,85	3,24	6,2	0,00	0,0
2009-12-07 11:30	151	32	100	4,5	18,13	-0,49	1,8	1008,51	-0,90	-8,48	17,75	3,24	6,4	0,00	0,0
2009-12-07 12:00	156	32	100	4,7	18,03	-0,39	1,8	1008,51	-0,80	-8,35	17,65	3,34	7,3	0,00	0,0
2009-12-07 12:30	130	32	100	3,9	18,03	-0,19	1,8	1009,51	-0,60	-5,70	17,65	3,54	6,9	0,00	0,0
2009-12-07 13:00	121	32	100	4,3	18,13	-0,19	1,8	1008,51	-0,60	-6,94	17,75	3,54	6,0	0,00	0,0
2009-12-07 13:30	112	32	100	5,6	18,23	-0,19	1,8	1008,51	-0,60	-9,43	17,85	3,54	6,9	0,00	0,0
2009-12-07 14:00	132	32	100	3,5	18,23	0,01	1,8	1008,51	-0,41	-4,24	17,85	3,74	7,3	0,00	0,0
2009-12-07 14:30	134	32	100	3,7	18,23	0,11	1,8	1009,51	-0,31	-5,35	17,85	3,84	7,3	0,00	0,0
2009-12-07 15:00	136	32	100	6,0	18,23	0,21	1,8	1009,51	-0,21	-9,58	17,85	3,94	6,9	0,00	0,0
2009-12-07 15:30	139	32	100	4,7	18,23	0,31	1,8	1009,51	-0,11	-7,48	17,85	4,04	7,3	0,00	0,0
2009-12-07 16:00	112	32	100	4,9	18,23	0,41	1,8	1009,51	-0,01	-7,36	17,85	4,14	9,0	0,00	0,0
2009-12-07 16:30	143	32	100	4,7	18,13	0,51	1,8	1008,51	0,09	-7,24	17,75	4,24	8,3	0,00	0,0
2009-12-07 17:00	126	32	100	6,4	18,13	0,61	1,8	1008,51	0,19	-9,71	17,75	4,34	7,3	0,00	0,0
2009-12-07 17:30	153	32	100	4,9	18,13	0,61	1,8	1009,51	0,19	-7,11	17,75	4,34	8,1	0,00	0,0
2009-12-07 18:00	128	32	100	6,2	18,13	0,72	1,8	1009,51	0,29	-8,93	17,75	4,44	9,0	0,00	0,0
2009-12-07 18:30	149	32	100	3,5	18,03	0,72	1,8	1009,51	0,29	-3,45	17,65	4,44	8,5	0,00	0,0
2009-12-07 19:00	184	32	100	4,9	18,03	0,82	1,8	1009,51	0,39	-6,86	17,65	4,54	9,8	0,00	0,0
2009-12-07 19:30	147	32	100	4,7	18,03	0,82	1,8	1009,51	0,39	-6,86	17,65	4,54	7,9	0,00	0,0
2009-12-07 20:00	147	32	100	5,4	18,03	0,82	1,8	1009,51	0,39	-8,15	17,65	4,54	8,1	0,00	0,0
2009-12-07 20:30	118	32	100	3,5	18,03	0,92	1,8	1009,51	0,49	-3,23	17,65	4,64	7,1	0,00	0,0
2009-12-07 21:00	143	32	100	4,5	18,03	0,92	1,8	1009,51	0,49	-6,74	17,65	4,64	7,5	0,00	0,0
2009-12-07 21:30	156	32	100	3,5	18,03	0,92	1,8	1010,51	0,49	-3,23	17,65	4,64	6,9	0,00	0,0
2009-12-07 22:00	120	32	100	3,9	18,03	0,92	1,8	1010,51	0,49	-4,42	17,65	4,64	6,4	0,00	0,0
2009-12-07 22:30	165	32	100	6,4	17,93	0,92	2,4	1010,51	0,49	-9,31	17,55	4,64	9,4	0,60	0,6
2009-12-07 23:00	120	32	100	3,0	17,93	0,82	2,4	1010,51	0,39	-2,14	17,55	4,54	8,1	0,60	0,6
2009-12-07 23:30	143	32	100	2,6	17,93	0,82	2,4	1010,51	0,39	-0,95	17,55	4,54	5,8	0,00	0,6
2009-12-08 00:00	117	32	100	2,0	18,03	0,82	2,4	1011,51	0,39	0,82	17,65	4,54	6,0	0,00	0,0
2009-12-08 00:30	167	32	100	5,4	18,03	0,82	3,6	1011,51	0,39	-8,15	17,65	4,54	6,8	1,20	1,2
2009-12-08 01:00	176	32	100	5,0	18,03	0,82	3,6	1011,51	0,39	-7,51	17,65	4,54	6,8	1,20	1,2
2009-12-08 01:30	125	32	100	3,1	18,13	0,82	3,6	1011,51	0,39	-2,14	17,75	4,54	6,2	0,00	1,2
2009-12-08 02:00	118	32	100	2,6	18,13	0,72	3,6	1012,51	0,29	-1,05	17,75	4,44	5,8	0,00	1,2
2009-12-08 02:30	150	32	100	3,9	18,23	0,72	3,6	1012,51	0,29	-4,65	17,85	4,44	5,6	0,00	1,2
2009-12-08 03:00	149	32	100	2,8	18,23	0,72	3,6	1011,51	0,29	-2,25	17,85	4,44	7,1	0,00	1,2
2009-12-08 03:30	137	32	100	3,7	18,23	0,72	3,6	1012,51	0,29	-4,65	17,85	4,44	7,3	0,00	1,2
2009-12-08 04:00	124	32	100	3,9	18,23	0,72	3,6	1012,51	0,29	-4,65	17,85	4,44	6,6	0,00	1,2
2009-12-08 04:30	125	32	100	3,7	18,23	0,72	3,6	1012,51	0,29	-4,65	17,85	4,44	6,6	0,00	1,2
2009-12-08 05:00	141	32	100	4,5	18,23	0,61	3,6	1012,51	0,19	-7,11	17,85	4,34	7,5	0,00	1,2
2009-12-08 05:30	165	32	100	2,6	18,23	0,51	3,6	1012,51	0,09	-1,26	17,85	4,24	6,9	0,00	1,2
2009-12-08 06:00	136	32	100	4,7	18,23	0,51	3,6	1013,51	0,09	-7,24	17,85	4,24	7,1	0,00	1,2
2009-12-08 06:30	165	32	100	3,9	18,23	0,41	3,6	1013,51	-0,01	-5,00	17,85	4,14	6,6	0,00	1,2

Datum	Vindrikt °	Fukt inne Rh%	Fukt ute Rh%	Vindhast m/s	Temp in °C	Temp ute °C	Nb. Mån mm	Tryck Mbar	Dagggp °C	Kyleffekt °C	Vix inne °C	Vix ute °C	Vindby m/s	Korr lufttryck	Nederb./dygn mm
2009-12-08 07:00	110	32	100	3,7	18,23	0,41	3,6	1013,51	-0,01	-5,00	17,85	4,14	6,9	0,00	1,2
2009-12-08 07:30	138	32	100	2,6	18,13	0,41	3,6	1013,51	-0,01	-1,37	17,75	4,14	6,0	0,00	1,2
2009-12-08 08:00	144	32	100	2,4	18,13	0,51	4,8	1013,51	0,09	-1,26	17,75	4,24	6,6	1,20	2,4
2009-12-08 08:30	133	32	100	3,5	18,23	0,51	4,8	1013,51	0,09	-3,68	17,85	4,24	6,6	1,20	2,4
2009-12-08 09:00	121	32	100	3,1	18,23	0,51	4,8	1013,51	0,09	-2,47	17,85	4,24	5,6	0,00	2,4
2009-12-08 09:30	141	32	100	3,9	18,23	0,51	4,8	1014,51	0,09	-4,89	17,85	4,24	6,2	0,00	2,4
2009-12-08 10:00	149	32	100	5,2	18,33	0,51	4,8	1014,51	0,09	-7,89	17,95	4,24	7,1	0,00	2,4
2009-12-08 10:30	134	32	100	4,3	18,33	0,51	4,8	1014,51	0,09	-6,09	17,95	4,24	7,5	0,00	2,4
2009-12-08 11:00	125	32	100	2,8	18,23	0,61	4,8	1014,51	0,19	-2,36	17,85	4,34	6,0	0,00	2,4
2009-12-08 11:30	128	32	100	3,3	18,23	0,61	4,8	1015,51	0,19	-3,57	17,85	4,34	6,2	0,00	2,4
2009-12-08 12:00	151	32	100	4,3	18,13	0,51	4,8	1015,51	0,09	-6,09	17,75	4,24	6,8	0,00	2,4
2009-12-08 12:30	144	32	100	2,8	18,03	0,61	4,8	1015,51	0,19	-2,36	17,65	4,34	6,8	0,00	2,4
2009-12-08 13:00	160	32	100	3,5	17,93	0,61	5,4	1015,51	0,19	-3,57	17,55	4,34	6,2	0,60	3,0
2009-12-08 13:30	149	32	100	3,7	17,93	0,72	5,4	1015,51	0,29	-4,65	17,55	4,44	6,0	0,60	3,0
2009-12-08 14:00	168	32	100	3,3	18,03	0,72	5,4	1015,51	0,29	-3,45	17,65	4,44	5,6	0,00	3,0
2009-12-08 14:30	120	32	100	1,8	18,03	0,61	5,4	1015,51	0,19	0,61	17,65	4,34	5,2	0,00	3,0
2009-12-08 15:00	157	32	100	3,7	18,13	0,61	5,4	1015,51	0,19	-4,77	17,75	4,34	5,0	0,00	3,0
2009-12-08 15:30	127	32	100	1,8	18,23	0,51	5,4	1015,51	0,09	0,51	17,85	4,24	4,9	0,00	3,0
2009-12-08 16:00	131	32	100	1,2	18,33	0,51	5,4	1016,51	0,09	0,51	17,95	4,24	3,7	0,00	3,0
2009-12-08 16:30	144	32	100	1,8	18,33	0,61	5,4	1016,51	0,19	0,61	17,95	4,34	4,5	0,00	3,0
2009-12-08 17:00	149	32	100	1,4	18,23	0,61	5,4	1016,51	0,19	0,61	17,85	4,34	4,3	0,00	3,0
2009-12-08 17:30	143	32	100	1,8	18,23	0,51	5,4	1016,51	0,09	0,51	17,85	4,24	3,5	0,00	3,0
2009-12-08 18:00	146	32	100	1,8	18,13	0,41	5,4	1016,51	-0,01	0,41	17,75	4,14	4,9	0,00	3,0
2009-12-08 18:30	158	32	100	4,5	18,13	0,31	5,4	1017,52	-0,11	-7,48	17,75	4,04	5,8	0,00	3,0
2009-12-08 19:00	131	32	100	3,5	18,03	0,11	5,4	1017,52	-0,31	-4,13	17,65	3,84	6,2	0,00	3,0
2009-12-08 19:30	125	32	100	2,8	18,03	0,11	5,4	1017,52	-0,31	-2,91	17,65	3,84	5,4	0,00	3,0
2009-12-08 20:00	123	32	100	2,0	17,93	0,11	5,4	1017,52	-0,31	0,11	17,55	3,84	5,6	0,00	3,0
2009-12-08 20:30	135	32	100	1,8	17,93	0,11	5,4	1017,52	-0,31	0,11	17,55	3,84	4,7	0,00	3,0
2009-12-08 21:00	125	32	100	2,4	17,93	0,11	5,4	1017,52	-0,31	-1,69	17,55	3,84	4,7	0,00	3,0
2009-12-08 21:30	157	32	100	3,1	17,93	0,11	5,4	1017,52	-0,31	-2,91	17,55	3,84	5,4	0,00	3,0
2009-12-08 22:00	123	32	100	1,2	17,93	0,21	5,4	1017,52	-0,21	0,21	17,55	3,94	4,9	0,00	3,0
2009-12-08 22:30	127	32	100	2,0	17,93	0,21	5,4	1017,52	-0,21	0,21	17,55	3,94	3,5	0,00	3,0
2009-12-08 23:00	126	32	100	2,6	18,03	0,21	5,4	1017,52	-0,21	-1,58	17,65	3,94	3,3	0,00	3,0
2009-12-08 23:30	145	33	100	2,2	18,03	0,31	5,4	1017,52	-0,11	0,31	17,69	4,04	3,9	0,00	3,0
2009-12-09 00:00	162	33	100	3,7	18,03	0,41	5,4	1017,52	-0,01	-5,00	17,69	4,14	4,5	0,00	0,0
2009-12-09 00:30	114	33	100	1,8	18,13	0,41	5,4	1017,52	-0,01	0,41	17,79	4,14	4,3	0,00	0,0
2009-12-09 01:00	121	33	100	3,3	18,23	0,41	5,4	1017,52	-0,01	-3,79	17,89	4,14	4,3	0,00	0,0
2009-12-09 01:30	141	33	100	2,6	18,23	0,41	5,4	1018,52	-0,01	-1,37	17,89	4,14	4,9	0,00	0,0
2009-12-09 02:00	144	33	100	3,3	18,23	0,41	5,4	1018,52	-0,01	-3,79	17,89	4,14	5,0	0,00	0,0
2009-12-09 02:30	156	33	100	2,0	18,33	0,41	5,4	1018,52	-0,01	0,41	17,99	4,14	4,7	0,00	0,0
2009-12-09 03:00	111	33	100	2,2	18,33	0,41	5,4	1018,52	-0,01	0,41	17,99	4,14	3,9	0,00	0,0
2009-12-09 03:30	142	33	100	2,0	18,33	0,31	5,4	1018,52	-0,11	0,31	17,99	4,04	4,7	0,00	0,0
2009-12-09 04:00	134	33	100	1,8	18,33	0,31	5,4	1018,52	-0,11	0,31	17,99	4,04	5,0	0,00	0,0
2009-12-09 04:30	123	33	100	2,0	18,33	0,31	5,4	1018,52	-0,11	0,31	17,99	4,04	4,5	0,00	0,0
2009-12-09 05:00	130	33	100	2,8	18,33	0,31	5,4	1018,52	-0,11	-2,69	17,99	4,04	4,7	0,00	0,0
2009-12-09 05:30	136	33	100	2,8	18,33	0,41	5,4	1018,52	-0,01	-2,58	17,99	4,14	4,9	0,00	0,0
2009-12-09 06:00	117	33	100	3,1	18,33	0,41	5,4	1018,52	-0,01	-2,58	17,99	4,14	3,7	0,00	0,0
2009-12-09 06:30	139	33	100	1,6	18,33	0,41	5,4	1018,52	-0,01	0,41	17,99	4,14	4,3	0,00	0,0
2009-12-09 07:00	120	33	100	1,4	18,33	0,31	5,4	1018,52	-0,11	0,31	17,99	4,04	3,5	0,00	0,0
2009-12-09 07:30	143	33	100	1,6	18,33	0,31	5,4	1018,52	-0,11	0,31	17,99	4,04	3,7	0,00	0,0

Datum	Vindrikt °	Fukt inne Rh%	Fukt ute Rh%	Vindhast m/s	Temp in °C	Temp ute °C	Nb. Mån mm	Tryck Mbar	Daggp °C	Kyleffekt °C	Vix inne °C	Vix ute	Vindby m/s	Korr lufttryck	Nederb./dygn mm
2009-12-09 08:00	112	33	100	2,0	18,33	0,41	5,4	1018,52	-0,01	0,41	17,99	4,14	4,9	0,00	0,0
2009-12-09 08:30	153	33	100	2,2	18,33	0,51	5,4	1018,52	0,09	0,51	17,99	4,24	4,1	0,00	0,0
2009-12-09 09:00	126	33	100	3,0	18,33	0,51	5,4	1018,52	0,09	-2,47	17,99	4,24	4,5	0,00	0,0
2009-12-09 09:30	127	33	100	3,3	18,33	0,51	5,4	1018,52	0,09	-3,68	17,99	4,24	4,5	0,00	0,0
2009-12-09 10:00	132	33	100	2,2	18,33	0,41	5,4	1018,52	-0,01	0,41	17,99	4,14	4,9	0,00	0,0
2009-12-09 10:30	124	33	100	2,6	18,23	0,51	5,4	1018,52	0,09	-1,26	17,89	4,24	4,3	0,00	0,0
2009-12-09 11:00	145	33	100	3,3	18,33	0,51	5,4	1018,52	0,09	-3,68	17,99	4,24	5,4	0,00	0,0
2009-12-09 11:30	114	33	100	3,0	18,33	0,61	5,4	1019,52	0,19	-2,36	17,99	4,34	6,0	0,00	0,0
2009-12-09 12:00	134	33	100	2,2	18,43	0,61	5,4	1018,52	0,19	0,61	18,09	4,34	5,8	0,00	0,0
2009-12-09 12:30	102	33	100	2,4	18,53	0,61	5,4	1019,52	0,19	-1,16	18,19	4,34	5,4	0,00	0,0
2009-12-09 13:00	120	33	100	1,4	18,43	0,61	5,4	1018,52	0,19	0,61	18,09	4,34	5,0	0,00	0,0
2009-12-09 13:30	157	33	100	2,4	18,43	0,72	5,4	1018,52	0,29	-1,05	18,09	4,44	5,2	0,00	0,0
2009-12-09 14:00	129	33	100	2,2	18,23	0,61	5,4	1018,52	0,19	0,61	17,89	4,34	5,0	0,00	0,0
2009-12-09 14:30	139	33	100	2,6	18,13	0,41	5,4	1019,52	-0,01	-1,37	17,79	4,14	4,3	0,00	0,0
2009-12-09 15:00	110	32	100	2,0	18,03	0,41	5,4	1019,52	-0,01	0,41	17,65	4,14	4,7	0,00	0,0
2009-12-09 15:30	123	32	100	2,0	17,93	0,41	5,4	1019,52	-0,01	0,41	17,55	4,14	4,1	0,00	0,0
2009-12-09 16:00	111	32	100	1,8	17,93	0,31	5,4	1019,52	-0,11	0,31	17,55	4,04	3,3	0,00	0,0
2009-12-09 16:30	152	33	100	3,1	17,93	0,21	5,4	1019,52	-0,21	-2,80	17,59	3,94	4,5	0,00	0,0
2009-12-09 17:00	121	33	100	3,9	18,03	0,21	5,4	1019,52	-0,21	-5,24	17,69	3,94	4,7	0,00	0,0
2009-12-09 17:30	128	33	100	3,7	18,13	0,21	5,4	1019,52	-0,21	-5,24	17,79	3,94	6,0	0,00	0,0
2009-12-09 18:00	135	33	100	3,9	18,13	0,21	5,4	1019,52	-0,21	-5,24	17,79	3,94	5,8	0,00	0,0
2009-12-09 18:30	147	33	100	5,8	18,23	0,21	5,4	1019,52	-0,21	-8,92	17,89	3,94	6,0	0,00	0,0
2009-12-09 19:00	144	33	100	3,5	18,13	0,31	5,4	1019,52	-0,11	-3,90	17,79	4,04	6,0	0,00	0,0
2009-12-09 19:30	147	33	100	3,1	18,03	0,41	5,4	1019,52	-0,01	-2,58	17,69	4,14	6,2	0,00	0,0
2009-12-09 20:00	130	33	100	2,6	18,03	0,41	5,4	1019,52	-0,01	-1,37	17,69	4,14	6,0	0,00	0,0
2009-12-09 20:30	119	33	100	4,1	17,93	0,21	5,4	1019,52	-0,21	-6,45	17,59	3,94	4,7	0,00	0,0
2009-12-09 21:00	118	33	100	1,6	17,83	0,21	5,4	1019,52	-0,21	0,21	17,49	3,94	4,7	0,00	0,0
2009-12-09 21:30	136	33	100	1,6	17,83	0,11	5,4	1019,52	-0,31	0,11	17,49	3,84	4,7	0,00	0,0
2009-12-09 22:00	143	33	100	1,4	17,83	0,11	5,4	1019,52	-0,31	0,11	17,49	3,84	5,2	0,00	0,0
2009-12-09 22:30	135	33	100	1,4	17,83	0,11	5,4	1019,52	-0,31	0,11	17,49	3,84	5,0	0,00	0,0
2009-12-09 23:00	124	33	100	2,8	17,93	0,11	5,4	1019,52	-0,31	-2,91	17,59	3,84	5,0	0,00	0,0
2009-12-09 23:30	143	33	100	4,1	17,93	0,31	5,4	1019,52	-0,11	-6,33	17,59	4,04	5,6	0,00	0,0
2009-12-10 00:00	115	33	100	1,4	17,93	0,31	5,4	1019,52	-0,11	0,31	17,59	4,04	5,4	0,00	0,0
2009-12-10 00:30	126	33	100	2,2	17,93	0,11	5,4	1019,52	-0,31	0,11	17,59	3,84	4,1	0,00	0,0
2009-12-10 01:00	126	33	100	1,8	17,93	0,01	5,4	1019,52	-0,41	0,01	17,59	3,74	5,2	0,00	0,0
2009-12-10 01:30	121	33	100	2,4	18,03	0,01	5,4	1019,52	-0,41	-1,79	17,69	3,74	4,5	0,00	0,0
2009-12-10 02:00	134	33	100	3,9	18,03	0,11	5,4	1019,52	-0,31	-5,35	17,69	3,84	5,0	0,00	0,0
2009-12-10 02:30	137	33	100	1,8	18,13	0,11	5,4	1019,52	-0,31	0,11	17,79	3,84	5,0	0,00	0,0
2009-12-10 03:00	124	33	100	2,4	18,23	0,11	5,4	1019,52	-0,31	-1,69	17,89	3,84	5,4	0,00	0,0
2009-12-10 03:30	118	33	100	3,1	18,33	0,11	5,4	1019,52	-0,31	-2,91	17,99	3,84	5,6	0,00	0,0
2009-12-10 04:00	125	33	100	2,4	18,33	0,11	5,4	1019,52	-0,31	-1,69	17,99	3,84	4,9	0,00	0,0
2009-12-10 04:30	131	33	100	2,2	18,43	0,21	5,4	1019,52	-0,21	0,21	18,09	3,94	5,6	0,00	0,0
2009-12-10 05:00	125	33	100	1,4	18,43	0,11	5,4	1019,52	-0,31	0,11	18,09	3,84	4,5	0,00	0,0
2009-12-10 05:30	128	33	100	2,8	18,43	0,11	5,4	1019,52	-0,31	-2,91	18,09	3,84	3,7	0,00	0,0
2009-12-10 06:00	115	33	100	2,0	18,43	0,11	5,4	1019,52	-0,31	0,11	18,09	3,84	3,9	0,00	0,0
2009-12-10 06:30	140	33	100	2,0	18,43	0,11	5,4	1019,52	-0,31	0,11	18,09	3,84	3,7	0,00	0,0
2009-12-10 07:00	127	33	100	0,0	18,43	0,01	5,4	1019,52	-0,41	0,01	18,09	3,74	3,7	0,00	0,0
2009-12-10 07:30	124	33	100	0,0	18,43	-0,09	5,4	1019,52	-0,51	-0,09	18,09	3,64	2,6	0,00	0,0
2009-12-10 08:00	111	33	100	2,0	18,33	-0,09	5,4	1019,52	-0,51	-0,09	17,99	3,64	3,5	0,00	0,0
2009-12-10 08:30	103	33	100	1,6	18,33	-0,09	5,4	1020,52	-0,51	-0,09	17,99	3,64	3,3	0,00	0,0

Datum	Vindrikt °	Fukt inne Rh%	Fukt ute Rh%	Vindhast m/s	Temp in °C	Temp ute °C	Nb. Mån mm	Tryck Mbar	Daggp °C	Kyleffekt °C	Vix inne °C	Vix ute °C	Vindby m/s	Korr lufttryck	Nederb./dygn mm
2009-12-10 09:00	115	33	100	1,2	18,33	-0,09	5,4	1020,52	-0,51	-0,09	17,99	3,64	3,0	0,00	0,0
2009-12-10 09:30	114	33	100	1,2	18,23	-0,09	5,4	1020,52	-0,51	-0,09	17,89	3,64	3,3	0,00	0,0
2009-12-10 10:00	109	33	100	1,2	18,23	0,01	5,4	1020,52	-0,41	0,01	17,89	3,74	2,8	0,00	0,0
2009-12-10 10:30	116	33	100	0,0	18,23	0,01	5,4	1020,52	-0,41	0,01	17,89	3,74	2,0	0,00	0,0
2009-12-10 11:00	105	33	100	1,2	18,23	0,11	5,4	1020,52	-0,31	0,11	17,89	3,84	1,6	0,00	0,0
2009-12-10 11:30	117	33	100	0,0	18,23	0,11	5,4	1021,52	-0,31	0,11	17,89	3,84	1,6	0,00	0,0
2009-12-10 12:00	116	33	100	0,0	18,23	0,21	5,4	1021,52	-0,21	0,21	17,89	3,94	1,2	0,00	0,0
2009-12-10 12:30	116	33	100	0,0	18,33	0,31	5,4	1021,52	-0,11	0,31	17,99	4,04	1,2	0,00	0,0
2009-12-10 13:00	111	33	100	0,0	18,33	0,31	5,4	1021,52	-0,11	0,31	17,99	4,04	1,2	0,00	0,0
2009-12-10 13:30	95	33	100	0,0	18,33	0,31	5,4	1021,52	-0,11	0,31	17,99	4,04	1,2	0,00	0,0
2009-12-10 14:00	96	33	100	0,0	18,33	0,31	5,4	1021,52	-0,11	0,31	17,99	4,04	1,2	0,00	0,0
2009-12-10 14:30	105	33	100	0,0	18,33	0,21	5,4	1021,52	-0,21	0,21	17,99	3,94	1,6	0,00	0,0
2009-12-10 15:00	105	33	100	0,0	18,33	0,21	5,4	1022,52	-0,21	0,21	17,99	3,94	0,0	0,00	0,0
2009-12-10 15:30	105	33	100	0,0	18,33	0,11	5,4	1022,52	-0,31	0,11	17,99	3,84	0,0	0,00	0,0
2009-12-10 16:00	104	33	100	0,0	18,33	0,11	5,4	1022,52	-0,31	0,11	17,99	3,84	0,0	0,00	0,0
2009-12-10 16:30	105	33	100	0,0	18,33	0,11	5,4	1023,52	-0,31	0,11	17,99	3,84	0,0	0,00	0,0
2009-12-10 17:00	104	33	100	0,0	18,23	0,11	5,4	1023,52	-0,31	0,11	17,89	3,84	0,0	0,00	0,0
2009-12-10 17:30	104	33	100	0,0	18,23	0,01	5,4	1023,52	-0,41	0,01	17,89	3,74	0,0	0,00	0,0
2009-12-10 18:00	105	33	100	0,0	18,03	-0,09	5,4	1023,52	-0,51	-0,09	17,69	3,64	0,0	0,00	0,0
2009-12-10 18:30	101	33	100	0,0	18,03	-0,19	5,4	1023,52	-0,60	-0,19	17,69	3,54	0,0	0,00	0,0
2009-12-10 19:00	41	33	100	1,2	17,93	-0,29	5,4	1024,52	-0,70	-0,29	17,59	3,44	1,2	0,00	0,0
2009-12-10 19:30	12	33	100	0,0	17,83	-0,39	5,4	1024,52	-0,80	-0,39	17,49	3,34	1,4	0,00	0,0
2009-12-10 20:00	9	33	100	0,0	17,83	-0,89	5,4	1024,52	-1,30	-0,89	17,49	2,84	1,4	0,00	0,0
2009-12-10 20:30	10	33	100	0,0	17,83	-0,89	5,4	1024,52	-1,30	-0,89	17,49	2,84	0,0	0,00	0,0
2009-12-10 21:00	10	33	100	0,0	17,93	-1,39	5,4	1025,52	-1,80	-1,39	17,59	2,34	0,0	0,00	0,0
2009-12-10 21:30	10	33	100	0,0	18,03	-1,79	5,4	1025,52	-2,20	-1,79	17,69	1,94	0,0	0,00	0,0
2009-12-10 22:00	86	33	100	0,0	18,03	-1,79	5,4	1025,52	-2,20	-1,79	17,69	1,94	0,0	0,00	0,0
2009-12-10 22:30	86	33	100	0,0	18,03	-2,09	5,4	1025,52	-2,50	-2,09	17,69	1,64	0,0	0,00	0,0
2009-12-10 23:00	85	33	100	0,0	18,03	-2,39	5,4	1026,52	-2,80	-2,39	17,69	1,34	0,0	0,00	0,0
2009-12-10 23:30	86	33	100	0,0	18,03	-2,09	5,4	1026,52	-2,50	-2,09	17,69	1,64	0,0	0,00	0,0
2009-12-11 00:00	86	32	100	0,0	18,03	-1,79	5,4	1026,52	-2,20	-1,79	17,65	1,94	0,0	0,00	0,0
2009-12-11 00:30	85	32	100	0,0	18,03	-1,89	5,4	1026,52	-2,30	-1,89	17,65	1,84	0,0	0,00	0,0
2009-12-11 01:00	86	32	100	0,0	18,03	-2,19	5,4	1026,52	-2,60	-2,19	17,65	1,54	0,0	0,00	0,0
2009-12-11 01:30	86	32	100	0,0	18,03	-2,29	5,4	1026,52	-2,70	-2,29	17,65	1,44	0,0	0,00	0,0
2009-12-11 02:00	85	32	100	0,0	18,03	-2,49	5,4	1026,52	-2,90	-2,49	17,65	1,24	0,0	0,00	0,0
2009-12-11 02:30	86	32	100	0,0	18,13	-2,29	5,4	1026,52	-2,70	-2,29	17,75	1,44	0,0	0,00	0,0
2009-12-11 03:00	86	32	100	0,0	18,13	-2,19	5,4	1026,52	-2,60	-2,19	17,75	1,54	0,0	0,00	0,0
2009-12-11 03:30	85	32	100	0,0	18,13	-1,99	5,4	1027,52	-2,40	-1,99	17,75	1,74	0,0	0,00	0,0
2009-12-11 04:00	85	32	100	0,0	18,13	-1,79	5,4	1027,52	-2,20	-1,79	17,75	1,94	0,0	0,00	0,0
2009-12-11 04:30	86	32	100	0,0	18,13	-1,59	5,4	1027,52	-2,00	-1,59	17,75	2,14	0,0	0,00	0,0
2009-12-11 05:00	86	32	100	0,0	18,13	-1,49	5,4	1027,52	-1,90	-1,49	17,75	2,24	0,0	0,00	0,0
2009-12-11 05:30	86	32	100	0,0	18,13	-1,39	5,4	1026,52	-1,80	-1,39	17,75	2,34	0,0	0,00	0,0
2009-12-11 06:00	85	32	100	0,0	18,13	-1,39	5,4	1027,52	-1,80	-1,39	17,75	2,34	0,0	0,00	0,0
2009-12-11 06:30	86	32	100	0,0	18,13	-1,29	5,4	1027,52	-1,70	-1,29	17,75	2,44	0,0	0,00	0,0
2009-12-11 07:00	85	32	100	0,0	18,13	-1,19	5,4	1027,52	-1,60	-1,19	17,75	2,54	1,2	0,00	0,0
2009-12-11 07:30	86	32	100	0,0	18,13	-1,19	5,4	1027,52	-1,60	-1,19	17,75	2,54	0,0	0,00	0,0
2009-12-11 08:00	351	32	100	0,0	18,13	-1,19	5,4	1027,52	-1,60	-1,19	17,75	2,54	1,8	0,00	0,0
2009-12-11 08:30	14	32	100	0,0	18,13	-1,09	5,4	1027,52	-1,50	-1,09	17,75	2,64	1,6	0,00	0,0
2009-12-11 09:00	9	32	100	0,0	18,13	-0,89	5,4	1027,52	-1,30	-0,89	17,75	2,84	2,0	0,00	0,0
2009-12-11 09:30	14	32	100	0,0	18,13	-0,69	5,4	1027,52	-1,10	-0,69	17,75	3,04	1,8	0,00	0,0

Datum	Vindrikt °	Fukt inne Rh%	Fukt ute Rh%	Vindhast m/s	Temp in °C	Temp ute °C	Nb. Mån mm	Tryck Mbar	Daggp °C	Kyleffekt °C	Vix inne °C	Vix ute °C	Vindby m/s	Korr lufttryck	Nederb./dygn mm
2009-12-11 10:00	12	32	100	0,0	18,13	-0,39	5,4	1027,52	-0,80	-0,39	17,75	3,34	1,6	0,00	0,0
2009-12-11 10:30	12	32	100	0,0	18,13	-0,39	5,4	1027,52	-0,80	-0,39	17,75	3,34	1,2	0,00	0,0
2009-12-11 11:00	347	32	100	0,0	18,13	-0,09	5,4	1028,52	-0,51	-0,09	17,75	3,64	1,4	0,00	0,0
2009-12-11 11:30	356	32	100	0,0	18,13	0,11	5,4	1028,52	-0,31	0,11	17,75	3,84	1,2	0,00	0,0
2009-12-11 12:00	356	33	100	0,0	18,13	0,11	5,4	1028,52	-0,31	0,11	17,79	3,84	0,0	0,00	0,0
2009-12-11 12:30	356	33	100	0,0	18,23	0,31	5,4	1028,52	-0,11	0,31	17,89	4,04	1,2	0,00	0,0
2009-12-11 13:00	356	33	100	0,0	18,23	0,51	5,4	1028,52	0,09	0,51	17,89	4,24	0,0	0,00	0,0
2009-12-11 13:30	356	33	100	0,0	18,23	0,51	5,4	1028,52	0,09	0,51	17,89	4,24	0,0	0,00	0,0
2009-12-11 14:00	7	33	100	0,0	18,23	0,72	5,4	1028,52	0,29	0,72	17,89	4,44	1,4	0,00	0,0
2009-12-11 14:30	16	33	100	0,0	18,23	0,92	5,4	1028,52	0,49	0,92	17,89	4,64	1,8	0,00	0,0
2009-12-11 15:00	14	33	100	0,0	18,33	0,92	5,4	1029,52	0,49	0,92	17,99	4,64	0,0	0,00	0,0
2009-12-11 15:30	1	33	100	0,0	18,33	1,42	5,4	1029,52	0,99	1,42	17,99	5,15	3,5	0,00	0,0
2009-12-11 16:00	22	33	100	1,2	18,33	1,72	5,4	1029,52	1,29	1,72	17,99	5,45	4,3	0,00	0,0
2009-12-11 16:30	14	33	100	1,4	18,33	1,92	5,4	1029,52	1,49	1,92	17,99	5,65	4,3	0,00	0,0
2009-12-11 17:00	4	33	100	1,6	18,33	1,92	5,4	1029,52	1,49	1,92	17,99	5,65	4,9	0,00	0,0
2009-12-11 17:30	319	33	100	1,2	18,33	1,82	5,4	1029,52	1,39	1,82	17,99	5,55	3,7	0,00	0,0
2009-12-11 18:00	10	33	100	2,0	18,33	1,92	5,4	1029,52	1,49	1,92	17,99	5,65	3,3	0,00	0,0
2009-12-11 18:30	10	33	99	1,4	18,23	1,92	5,4	1030,52	1,35	1,92	17,89	5,56	3,3	0,00	0,0
2009-12-11 19:00	9	33	98	1,6	18,23	1,92	6,6	1030,52	1,20	1,92	17,89	5,47	4,7	1,20	1,2
2009-12-11 19:30	7	33	98	2,4	18,23	1,92	6,6	1030,52	1,20	0,21	17,89	5,47	3,3	1,20	1,2
2009-12-11 20:00	7	33	98	1,8	18,23	1,82	6,6	1030,52	1,10	1,82	17,89	5,37	3,3	0,00	1,2
2009-12-11 20:30	328	33	99	0,0	18,23	1,52	6,6	1030,52	0,95	1,52	17,89	5,16	2,2	0,00	1,2
2009-12-11 21:00	334	33	100	0,0	18,23	1,32	6,6	1031,52	0,89	1,32	17,89	5,05	1,4	0,00	1,2
2009-12-11 21:30	356	33	100	0,0	18,13	1,22	6,6	1031,52	0,79	1,22	17,79	4,95	1,4	0,00	1,2
2009-12-11 22:00	356	33	100	0,0	18,03	1,12	6,6	1031,52	0,69	1,12	17,69	4,85	0,0	0,00	1,2
2009-12-11 22:30	351	33	100	0,0	18,03	0,92	6,6	1031,52	0,49	0,92	17,69	4,64	1,4	0,00	1,2
2009-12-11 23:00	356	33	100	0,0	18,03	0,92	6,6	1031,52	0,49	0,92	17,69	4,64	1,4	0,00	1,2
2009-12-11 23:30	356	33	100	1,2	17,93	1,22	6,6	1031,52	0,79	1,22	17,59	4,95	3,0	0,00	1,2
2009-12-12 00:00	3	33	97	2,4	17,93	1,02	6,6	1031,52	0,16	-0,74	17,59	4,49	3,0	0,00	0,0
2009-12-12 00:30	13	33	98	0,0	17,93	0,41	6,6	1031,52	-0,29	0,41	17,59	3,97	2,0	0,00	0,0
2009-12-12 01:00	22	33	100	0,0	18,03	0,11	6,6	1032,52	-0,31	0,11	17,69	3,84	1,6	0,00	0,0
2009-12-12 01:30	17	33	100	0,0	18,03	-0,29	6,6	1032,52	-0,70	-0,29	17,69	3,44	1,6	0,00	0,0
2009-12-12 02:00	342	33	100	0,0	18,13	-0,79	6,6	1032,52	-1,20	-0,79	17,79	2,94	1,4	0,00	0,0
2009-12-12 02:30	356	33	100	0,0	18,23	-0,89	6,6	1032,52	-1,30	-0,89	17,89	2,84	1,4	0,00	0,0
2009-12-12 03:00	3	33	100	1,4	18,23	-1,09	6,6	1032,52	-1,50	-1,09	17,89	2,64	2,2	0,00	0,0
2009-12-12 03:30	344	33	100	0,0	18,13	-0,49	6,6	1032,52	-0,90	-0,49	17,79	3,24	3,1	0,00	0,0
2009-12-12 04:00	7	33	100	0,0	18,13	-0,69	6,6	1032,52	-1,10	-0,69	17,79	3,04	3,3	0,00	0,0
2009-12-12 04:30	4	33	100	1,2	18,03	-0,59	6,6	1032,52	-1,00	-0,59	17,69	3,14	3,0	0,00	0,0
2009-12-12 05:00	356	32	100	0,0	18,03	-1,79	6,6	1032,52	-2,20	-1,79	17,65	1,94	2,2	0,00	0,0
2009-12-12 05:30	14	32	100	0,0	17,93	-1,89	6,6	1032,52	-2,30	-1,89	17,55	1,84	1,8	0,00	0,0
2009-12-12 06:00	11	32	100	0,0	18,03	-1,69	6,6	1032,52	-2,10	-1,69	17,65	2,04	1,6	0,00	0,0
2009-12-12 06:30	332	32	100	1,6	18,03	-1,79	6,6	1032,52	-2,20	-1,79	17,65	1,94	2,2	0,00	0,0
2009-12-12 07:00	14	33	100	0,0	18,03	-1,49	6,6	1032,52	-1,90	-1,49	17,69	2,24	3,1	0,00	0,0
2009-12-12 07:30	351	32	100	0,0	18,13	-2,19	6,6	1032,52	-2,60	-2,19	17,75	1,54	1,6	0,00	0,0
2009-12-12 08:00	10	32	100	1,4	18,23	-1,59	6,6	1032,52	-2,00	-1,59	17,85	2,14	3,3	0,00	0,0
2009-12-12 08:30	346	33	98	1,2	18,23	-1,19	6,6	1032,52	-1,89	-1,19	17,89	2,37	3,1	0,00	0,0
2009-12-12 09:00	338	32	99	1,4	18,33	-1,99	6,6	1032,52	-2,54	-1,99	17,95	1,66	1,6	0,00	0,0
2009-12-12 09:30	351	32	98	0,0	18,23	-1,59	6,6	1032,52	-2,28	-1,59	17,85	1,97	2,4	0,00	0,0
2009-12-12 10:00	351	32	100	0,0	18,23	-1,79	6,6	1032,52	-2,20	-1,79	17,85	1,94	2,0	0,00	0,0
2009-12-12 10:30	9	32	100	0,0	18,13	-1,89	6,6	1032,52	-2,30	-1,89	17,75	1,84	1,6	0,00	0,0

Datum	Vindrikt °	Fukt inne Rh%	Fukt ute Rh%	Vindhast m/s	Temp in °C	Temp ute °C	Nb. Mån mm	Tryck Mbar	Dagggp °C	Kyleffekt °C	Vix inne °C	Vix ute °C	Vindby m/s	Korr lufttryck	Nederb./dygn mm
2009-12-12 11:00	32	32	100	0,0	18,13	-2,19	6,6	1032,52	-2,60	-2,19	17,75	1,54	0,0	0,00	0,0
2009-12-12 11:30	1	32	100	0,0	18,03	-2,09	6,6	1031,52	-2,50	-2,09	17,65	1,64	1,6	0,00	0,0
2009-12-12 12:00	12	32	100	0,0	18,03	-1,99	6,6	1031,52	-2,40	-1,99	17,65	1,74	1,6	0,00	0,0
2009-12-12 12:30	351	32	100	1,2	17,93	-1,79	6,6	1031,52	-2,20	-1,79	17,55	1,94	1,4	0,00	0,0
2009-12-12 13:00	356	32	100	0,0	17,93	-1,69	6,6	1031,52	-2,10	-1,69	17,55	2,04	2,2	0,00	0,0
2009-12-12 13:30	21	32	100	0,0	17,83	-1,99	6,6	1031,52	-2,40	-1,99	17,45	1,74	1,4	0,00	0,0
2009-12-12 14:00	342	32	100	0,0	17,73	-1,79	6,6	1030,52	-2,20	-1,79	17,35	1,94	1,8	0,00	0,0
2009-12-12 14:30	340	32	100	0,0	17,63	-1,79	6,6	1030,52	-2,20	-1,79	17,25	1,94	1,6	0,00	0,0
2009-12-12 15:00	8	32	100	0,0	17,53	-1,59	6,6	1030,52	-2,00	-1,59	17,15	2,14	1,8	0,00	0,0
2009-12-12 15:30	351	32	100	0,0	17,73	-1,29	7,2	1030,52	-1,70	-1,29	17,35	2,44	1,6	0,60	0,6
2009-12-12 16:00	356	32	100	0,0	17,83	-1,19	7,2	1030,52	-1,60	-1,19	17,45	2,54	1,2	0,60	0,6
2009-12-12 16:30	334	32	100	1,4	18,03	-1,09	7,2	1029,52	-1,50	-1,09	17,65	2,64	1,8	0,00	0,6
2009-12-12 17:00	332	32	100	2,2	18,23	-0,79	7,2	1029,52	-1,20	-0,79	17,85	2,94	2,8	0,00	0,6
2009-12-12 17:30	356	32	100	0,0	18,23	-0,89	7,2	1029,52	-1,30	-0,89	17,85	2,84	2,6	0,00	0,6
2009-12-12 18:00	327	32	100	1,4	18,13	-0,99	7,2	1029,52	-1,40	-0,99	17,75	2,74	1,6	0,00	0,6
2009-12-12 18:30	8	32	100	0,0	18,03	-1,39	7,2	1028,52	-1,80	-1,39	17,65	2,34	1,8	0,00	0,6
2009-12-12 19:00	8	32	100	0,0	17,83	-2,29	7,2	1029,52	-2,70	-2,29	17,45	1,44	0,0	0,00	0,6
2009-12-12 19:30	8	32	100	0,0	17,73	-3,19	7,2	1029,52	-3,60	-3,19	17,35	0,54	0,0	0,00	0,6
2009-12-12 20:00	351	32	100	1,2	17,63	-2,69	7,2	1028,52	-3,10	-2,69	17,25	1,04	1,8	0,00	0,6
2009-12-12 20:30	5	32	100	0,0	17,63	-1,69	7,2	1028,52	-2,10	-1,69	17,25	2,04	2,2	0,00	0,6
2009-12-12 21:00	346	32	100	0,0	17,73	-1,69	7,2	1028,52	-2,10	-1,69	17,35	2,04	2,0	0,00	0,6
2009-12-12 21:30	340	32	100	0,0	17,93	-2,59	7,2	1028,52	-3,00	-2,59	17,55	1,14	0,0	0,00	0,6
2009-12-12 22:00	340	32	100	0,0	18,03	-2,89	7,2	1028,52	-3,30	-2,89	17,65	0,84	0,0	0,00	0,6
2009-12-12 22:30	342	32	100	0,0	18,13	-2,69	7,2	1028,52	-3,10	-2,69	17,75	1,04	0,0	0,00	0,6
2009-12-12 23:00	342	32	100	0,0	18,13	-3,29	7,2	1028,52	-3,70	-3,29	17,75	0,44	0,0	0,00	0,6
2009-12-12 23:30	9	32	100	0,0	18,13	-2,79	7,2	1028,52	-3,20	-2,79	17,75	0,94	1,8	0,00	0,6
2009-12-13 00:00	11	32	100	0,0	18,03	-2,69	7,2	1028,52	-3,10	-2,69	17,65	1,04	1,4	0,00	0,0
2009-12-13 00:30	11	32	100	0,0	18,03	-3,39	7,2	1028,52	-3,80	-3,39	17,65	0,34	0,0	0,00	0,0
2009-12-13 01:00	356	32	100	0,0	17,93	-2,89	7,2	1028,52	-3,30	-2,89	17,55	0,84	1,2	0,00	0,0
2009-12-13 01:30	17	32	100	1,6	17,83	-2,69	7,2	1028,52	-3,10	-2,69	17,45	1,04	2,0	0,00	0,0
2009-12-13 02:00	21	32	100	0,0	17,93	-2,59	7,2	1028,52	-3,00	-2,59	17,55	1,14	2,0	0,00	0,0
2009-12-13 02:30	14	32	100	0,0	17,93	-2,39	7,2	1027,52	-2,80	-2,39	17,55	1,34	2,0	0,00	0,0
2009-12-13 03:00	15	32	100	0,0	18,03	-2,59	7,2	1027,52	-3,00	-2,59	17,65	1,14	1,4	0,00	0,0
2009-12-13 03:30	15	32	100	0,0	18,13	-3,19	7,2	1027,52	-3,60	-3,19	17,75	0,54	0,0	0,00	0,0
2009-12-13 04:00	14	32	100	0,0	18,23	-3,39	7,2	1027,52	-3,80	-3,39	17,85	0,34	1,4	0,00	0,0
2009-12-13 04:30	14	32	100	0,0	18,23	-2,79	7,2	1027,52	-3,20	-2,79	17,85	0,94	2,2	0,00	0,0
2009-12-13 05:00	11	32	100	0,0	18,23	-2,59	7,2	1026,52	-3,00	-2,59	17,85	1,14	2,0	0,00	0,0
2009-12-13 05:30	336	32	100	0,0	18,23	-3,09	7,2	1026,52	-3,50	-3,09	17,85	0,64	1,4	0,00	0,0
2009-12-13 06:00	9	32	100	0,0	18,23	-3,19	7,2	1026,52	-3,60	-3,19	17,85	0,54	1,4	0,00	0,0
2009-12-13 06:30	9	32	100	0,0	18,13	-3,49	7,2	1026,52	-3,90	-3,49	17,75	0,24	1,4	0,00	0,0
2009-12-13 07:00	12	32	100	0,0	18,13	-3,09	7,2	1026,52	-3,50	-3,09	17,75	0,64	1,6	0,00	0,0
2009-12-13 07:30	15	32	100	0,0	18,03	-3,49	7,2	1026,52	-3,90	-3,49	17,65	0,24	1,4	0,00	0,0
2009-12-13 08:00	11	32	100	0,0	18,03	-3,49	7,2	1026,52	-3,90	-3,49	17,65	0,24	1,6	0,00	0,0
2009-12-13 08:30	15	32	100	0,0	18,03	-3,99	7,8	1026,52	-4,40	-3,99	17,65	-0,26	1,8	0,60	0,6
2009-12-13 09:00	15	32	100	0,0	18,03	-4,49	7,8	1026,52	-4,89	-4,49	17,65	-0,76	0,0	0,60	0,6
2009-12-13 09:30	15	32	100	0,0	18,03	-4,99	7,8	1026,52	-5,39	-4,99	17,65	-1,26	0,0	0,00	0,6
2009-12-13 10:00	15	32	100	0,0	18,13	-5,39	7,8	1026,52	-5,79	-5,39	17,75	-1,66	0,0	0,00	0,6
2009-12-13 10:30	15	32	100	0,0	18,13	-4,49	7,8	1026,52	-4,89	-4,49	17,75	-0,76	1,6	0,00	0,6
2009-12-13 11:00	60	32	100	0,0	18,13	-4,59	7,8	1026,52	-4,99	-4,59	17,75	-0,86	0,0	0,00	0,6
2009-12-13 11:30	82	32	100	0,0	18,13	-4,69	11,4	1026,52	-5,09	-4,69	17,75	-0,96	0,0	3,60	4,2

Datum	Vindrikt °	Fukt inne Rh%	Fukt ute Rh%	Vindhast m/s	Temp in °C	Temp ute °C	Nb. Mån mm	Tryck Mbar	Daggp °C	Kyleffekt °C	Vix inne °C	Vix ute °C	Vindby m/s	Korr lufttryck	Nederb./dygn mm
2009-12-13 12:00	82	32	100	0,0	18,13	-4,49	11,4	1025,52	-4,89	-4,49	17,75	-0,76	0,0	3,60	4,2
2009-12-13 12:30	82	32	100	0,0	18,13	-4,29	11,4	1025,52	-4,69	-4,29	17,75	-0,56	0,0	0,00	4,2
2009-12-13 13:00	82	32	100	0,0	18,03	-4,49	11,4	1025,52	-4,89	-4,49	17,65	-0,76	1,4	0,00	4,2
2009-12-13 13:30	128	32	100	0,0	17,93	-4,49	12,0	1025,52	-4,89	-4,49	17,55	-0,76	0,0	0,60	4,8
2009-12-13 14:00	128	32	100	0,0	17,73	-3,69	12,0	1024,52	-4,10	-3,69	17,35	0,04	0,0	0,60	4,8
2009-12-13 14:30	128	32	100	0,0	17,63	-4,39	12,0	1024,52	-4,79	-4,39	17,25	-0,66	0,0	0,00	4,8
2009-12-13 15:00	97	32	100	0,0	17,53	-3,69	13,2	1024,52	-4,10	-3,69	17,15	0,04	2,0	1,20	6,0
2009-12-13 15:30	111	32	100	0,0	17,43	-3,49	13,2	1024,52	-3,90	-3,49	17,05	0,24	2,0	1,20	6,0
2009-12-13 16:00	351	32	100	0,0	17,53	-4,39	13,2	1024,52	-4,79	-4,39	17,15	-0,66	1,6	0,00	6,0
2009-12-13 16:30	105	32	100	1,2	17,53	-4,59	13,2	1024,52	-4,99	-4,59	17,15	-0,86	1,4	0,00	6,0
2009-12-13 17:00	120	32	100	1,6	17,73	-3,79	13,2	1023,52	-4,20	-3,79	17,35	-0,06	3,0	0,00	6,0
2009-12-13 17:30	108	32	100	0,0	17,83	-4,09	13,2	1023,52	-4,50	-4,09	17,45	-0,36	3,9	0,00	6,0
2009-12-13 18:00	134	32	100	3,0	17,93	-4,19	14,4	1023,52	-4,59	-7,61	17,55	-0,46	4,1	1,20	7,2
2009-12-13 18:30	126	32	100	1,8	18,03	-4,29	14,4	1023,52	-4,69	-4,29	17,65	-0,56	5,2	1,20	7,2
2009-12-13 19:00	128	32	100	2,6	17,93	-4,29	14,4	1023,52	-4,69	-6,33	17,55	-0,56	5,8	0,00	7,2
2009-12-13 19:30	136	32	100	4,7	17,83	-4,29	14,4	1023,52	-4,69	-13,18	17,45	-0,56	5,4	0,00	7,2
2009-12-13 20:00	114	32	100	1,8	17,73	-4,29	14,4	1023,52	-4,69	-4,29	17,35	-0,56	5,0	0,00	7,2
2009-12-13 20:30	120	32	100	2,2	17,73	-4,19	14,4	1023,52	-4,59	-4,19	17,35	-0,46	4,7	0,00	7,2
2009-12-13 21:00	113	32	100	3,0	17,73	-4,19	14,4	1023,52	-4,59	-7,61	17,35	-0,46	5,0	0,00	7,2
2009-12-13 21:30	119	32	100	2,8	17,73	-4,09	14,4	1022,52	-4,50	-7,50	17,35	-0,36	5,2	0,00	7,2
2009-12-13 22:00	110	32	100	3,5	17,83	-3,99	15,0	1023,52	-4,40	-8,76	17,45	-0,26	5,4	0,60	7,8
2009-12-13 22:30	119	32	100	2,6	17,93	-3,99	15,0	1022,52	-4,40	-6,01	17,55	-0,26	5,2	0,60	7,8
2009-12-13 23:00	118	32	100	3,5	17,93	-3,99	15,0	1023,52	-4,40	-8,76	17,55	-0,26	5,8	0,00	7,8
2009-12-13 23:30	121	32	100	3,3	18,03	-3,99	15,0	1022,52	-4,40	-8,76	17,65	-0,26	5,0	0,00	7,8
2009-12-14 00:00	116	32	100	4,9	18,03	-4,09	15,0	1022,52	-4,50	-12,94	17,65	-0,36	6,4	0,00	0,0
2009-12-14 00:30	129	32	100	4,1	18,03	-4,19	15,0	1022,52	-4,59	-11,75	17,65	-0,46	5,8	0,00	0,0
2009-12-14 01:00	85	32	100	2,6	18,13	-4,69	15,0	1022,52	-5,09	-6,75	17,75	-0,96	6,2	0,00	0,0
2009-12-14 01:30	89	32	100	3,9	18,13	-5,19	15,0	1022,52	-5,59	-11,54	17,75	-1,46	6,2	0,00	0,0
2009-12-14 02:00	122	32	100	3,5	18,13	-5,49	15,0	1022,52	-5,89	-10,46	17,75	-1,76	6,2	0,00	0,0
2009-12-14 02:30	127	32	100	4,5	18,13	-5,79	15,0	1022,52	-6,19	-15,04	17,75	-2,06	6,8	0,00	0,0
2009-12-14 03:00	126	32	100	4,9	18,13	-6,09	15,0	1021,52	-6,49	-15,42	17,75	-2,36	6,6	0,00	0,0
2009-12-14 03:30	118	32	100	4,7	18,13	-6,39	15,0	1021,52	-6,79	-15,79	17,75	-2,66	6,9	0,00	0,0
2009-12-14 04:00	125	32	100	5,6	18,23	-6,59	15,0	1021,52	-6,99	-17,62	17,85	-2,86	6,9	0,00	0,0
2009-12-14 04:30	123	32	100	3,1	18,23	-6,69	15,0	1021,52	-7,09	-10,34	17,85	-2,96	7,1	0,00	0,0
2009-12-14 05:00	123	32	100	3,7	18,23	-6,89	15,0	1021,52	-7,29	-13,52	17,85	-3,16	6,6	0,00	0,0
2009-12-14 05:30	121	32	100	2,6	18,23	-6,89	17,4	1020,52	-7,29	-9,08	17,85	-3,16	6,8	2,40	2,4
2009-12-14 06:00	108	32	100	5,8	18,23	-6,89	17,4	1020,52	-7,29	-18,01	17,85	-3,16	7,5	2,40	2,4
2009-12-14 06:30	119	32	100	3,3	18,23	-6,79	17,4	1020,52	-7,19	-11,93	17,85	-3,06	7,1	0,00	2,4
2009-12-14 07:00	108	32	100	3,5	18,23	-6,89	17,4	1020,52	-7,29	-12,04	17,85	-3,16	6,2	0,00	2,4
2009-12-14 07:30	127	32	99	3,7	18,23	-7,49	17,4	1020,52	-8,02	-14,22	17,85	-3,85	5,6	0,00	2,4
2009-12-14 08:00	118	32	98	4,1	18,23	-7,89	17,4	1019,52	-8,55	-16,21	17,85	-4,34	6,6	0,00	2,4
2009-12-14 08:30	141	32	98	4,3	18,23	-8,09	17,4	1019,52	-8,75	-16,45	17,85	-4,54	6,6	0,00	2,4
2009-12-14 09:00	120	32	97	3,1	18,23	-8,09	18,0	1019,52	-8,89	-11,87	17,85	-4,62	6,0	0,60	3,0
2009-12-14 09:30	122	32	97	5,6	18,13	-8,09	18,0	1018,52	-8,89	-19,54	17,75	-4,62	7,3	0,60	3,0
2009-12-14 10:00	153	32	97	3,9	18,03	-8,09	18,0	1018,52	-8,89	-14,92	17,65	-4,62	6,4	0,00	3,0
2009-12-14 10:30	146	32	98	3,9	18,03	-8,09	18,0	1018,52	-8,75	-14,92	17,65	-4,54	7,5	0,00	3,0
2009-12-14 11:00	119	32	98	3,3	18,03	-8,09	18,0	1018,52	-8,75	-13,40	17,65	-4,54	6,6	0,00	3,0
2009-12-14 11:30	128	32	98	3,9	18,03	-8,09	18,0	1017,52	-8,75	-14,92	17,65	-4,54	7,1	0,00	3,0
2009-12-14 12:00	127	32	98	4,1	18,03	-7,99	18,0	1017,52	-8,65	-16,33	17,65	-4,44	6,0	0,00	3,0
2009-12-14 12:30	126	32	98	2,4	18,13	-7,99	18,0	1017,52	-8,65	-10,24	17,75	-4,44	6,2	0,00	3,0

Datum	Vindrikt °	Fukt inne Rh%	Fukt ute Rh%	Vindhast m/s	Temp in °C	Temp ute °C	Nb. Mån mm	Tryck Mbar	Daggp °C	Kyleffekt °C	Vix inne °C	Vix ute °C	Vindby m/s	Korr lufttryck	Nederb./dygn mm
2009-12-14 13:00	117	32	98	4,5	18,23	-7,99	18,0	1016,51	-8,65	-17,77	17,85	-4,44	6,0	0,00	3,0
2009-12-14 13:30	116	32	99	3,3	18,23	-7,99	18,0	1016,51	-8,52	-13,28	17,85	-4,35	6,4	0,00	3,0
2009-12-14 14:00	130	32	99	2,8	18,33	-7,99	18,0	1015,51	-8,52	-11,76	17,95	-4,35	5,8	0,00	3,0
2009-12-14 14:30	130	32	99	2,8	18,33	-7,89	18,0	1015,51	-8,42	-11,65	17,95	-4,25	5,2	0,00	3,0
2009-12-14 15:00	102	32	99	3,1	18,23	-7,79	18,0	1015,51	-8,32	-11,54	17,85	-4,15	6,0	0,00	3,0
2009-12-14 15:30	119	32	99	3,7	18,23	-7,79	18,0	1015,51	-8,32	-14,57	17,85	-4,15	5,0	0,00	3,0
2009-12-14 16:00	72	32	99	1,4	18,23	-7,69	18,0	1015,51	-8,22	-7,69	17,85	-4,05	4,7	0,00	3,0
2009-12-14 16:30	117	32	99	1,2	18,23	-7,49	18,0	1015,51	-8,02	-7,49	17,85	-3,85	4,5	0,00	3,0
2009-12-14 17:00	114	32	99	1,8	18,13	-7,59	19,2	1015,51	-8,12	-7,59	17,75	-3,95	4,3	1,20	4,2
2009-12-14 17:30	81	32	99	3,3	18,23	-7,49	19,2	1015,51	-8,02	-12,72	17,85	-3,85	3,9	1,20	4,2
2009-12-14 18:00	120	32	99	0,0	18,23	-7,39	19,2	1015,51	-7,92	-7,39	17,85	-3,75	3,7	0,00	4,2
2009-12-14 18:30	101	32	99	2,4	18,23	-7,29	19,2	1015,51	-7,82	-9,50	17,85	-3,65	3,9	0,00	4,2
2009-12-14 19:00	98	32	99	2,0	18,23	-7,29	19,2	1015,51	-7,82	-7,29	17,85	-3,65	3,7	0,00	4,2
2009-12-14 19:30	85	32	98	0,0	18,23	-7,19	19,2	1015,51	-7,86	-7,19	17,85	-3,64	3,1	0,00	4,2
2009-12-14 20:00	102	32	97	0,0	18,23	-7,19	19,2	1015,51	-7,99	-7,19	17,85	-3,72	2,6	0,00	4,2
2009-12-14 20:30	90	32	98	0,0	18,33	-7,29	19,8	1015,51	-7,96	-7,29	17,95	-3,74	2,8	0,60	4,8
2009-12-14 21:00	106	32	98	0,0	18,23	-7,19	22,2	1015,51	-7,86	-7,19	17,85	-3,64	2,0	3,00	7,2
2009-12-14 21:30	87	32	98	0,0	18,23	-7,19	22,2	1015,51	-7,86	-7,19	17,85	-3,64	1,6	2,40	7,2
2009-12-14 22:00	137	32	98	0,0	18,23	-7,19	22,2	1015,51	-7,86	-7,19	17,85	-3,64	2,2	0,00	7,2
2009-12-14 22:30	213	32	99	0,0	18,23	-7,29	22,2	1016,51	-7,82	-7,29	17,85	-3,65	1,2	0,00	7,2
2009-12-14 23:00	75	32	99	0,0	18,23	-7,29	22,2	1015,51	-7,82	-7,29	17,85	-3,65	1,8	0,00	7,2
2009-12-14 23:30	351	32	100	0,0	18,23	-7,29	22,2	1016,51	-7,69	-7,29	17,85	-3,56	1,2	0,00	7,2
2009-12-15 00:00	41	31	100	0,0	18,13	-7,29	22,2	1016,51	-7,69	-7,29	17,72	-3,56	1,8	0,00	0,0
2009-12-15 00:30	12	31	100	0,0	18,13	-7,29	22,2	1016,51	-7,69	-7,29	17,72	-3,56	1,2	0,00	0,0
2009-12-15 01:00	334	31	100	0,0	18,03	-7,29	23,4	1016,51	-7,69	-7,29	17,62	-3,56	1,4	1,20	1,2
2009-12-15 01:30	12	31	100	0,0	18,03	-7,29	23,4	1016,51	-7,69	-7,29	17,62	-3,56	0,0	1,20	1,2
2009-12-15 02:00	122	31	100	0,0	18,03	-7,29	23,4	1015,51	-7,69	-7,29	17,62	-3,56	1,4	0,00	1,2
2009-12-15 02:30	5	31	100	0,0	18,03	-7,29	23,4	1015,51	-7,69	-7,29	17,62	-3,56	1,6	0,00	1,2
2009-12-15 03:00	2	31	100	0,0	18,03	-7,19	23,4	1015,51	-7,59	-7,19	17,62	-3,46	0,0	0,00	1,2
2009-12-15 03:30	8	31	100	0,0	18,13	-7,19	23,4	1015,51	-7,59	-7,19	17,72	-3,46	1,4	0,00	1,2
2009-12-15 04:00	351	31	100	0,0	18,13	-7,19	23,4	1015,51	-7,59	-7,19	17,72	-3,46	1,4	0,00	1,2
2009-12-15 04:30	14	31	100	0,0	18,13	-7,09	23,4	1015,51	-7,49	-7,09	17,72	-3,36	1,2	0,00	1,2
2009-12-15 05:00	8	31	100	0,0	18,13	-7,19	23,4	1015,51	-7,59	-7,19	17,72	-3,46	1,2	0,00	1,2
2009-12-15 05:30	10	31	100	0,0	18,13	-7,39	26,4	1015,51	-7,79	-7,39	17,72	-3,66	1,2	3,00	4,2
2009-12-15 06:00	15	31	100	0,0	18,13	-7,29	27,0	1015,51	-7,69	-7,29	17,72	-3,56	1,4	3,60	4,8
2009-12-15 06:30	28	31	100	0,0	18,03	-7,29	27,0	1015,51	-7,69	-7,29	17,62	-3,56	1,2	0,60	4,8
2009-12-15 07:00	356	31	100	1,4	18,03	-7,29	27,0	1015,51	-7,69	-7,29	17,62	-3,56	2,0	0,00	4,8
2009-12-15 07:30	15	31	100	0,0	18,03	-7,19	27,0	1015,51	-7,59	-7,19	17,62	-3,46	1,6	0,00	4,8
2009-12-15 08:00	4	31	100	0,0	18,03	-7,09	27,0	1015,51	-7,49	-7,09	17,62	-3,36	1,6	0,00	4,8
2009-12-15 08:30	4	31	100	0,0	18,03	-7,09	27,0	1015,51	-7,49	-7,09	17,62	-3,36	1,6	0,00	4,8
2009-12-15 09:00	10	31	100	1,4	17,93	-7,09	27,0	1015,51	-7,49	-7,09	17,52	-3,36	1,8	0,00	4,8
2009-12-15 09:30	43	31	100	0,0	17,83	-7,09	27,0	1015,51	-7,49	-7,09	17,42	-3,36	1,6	0,00	4,8
2009-12-15 10:00	6	31	100	0,0	17,83	-7,09	27,0	1015,51	-7,49	-7,09	17,42	-3,36	1,2	0,00	4,8
2009-12-15 10:30	11	31	100	1,2	17,83	-7,09	27,0	1015,51	-7,49	-7,09	17,42	-3,36	2,8	0,00	4,8
2009-12-15 11:00	7	31	99	0,0	17,83	-6,99	27,0	1015,51	-7,52	-6,99	17,42	-3,35	2,8	0,00	4,8
2009-12-15 11:30	18	31	98	0,0	17,93	-6,99	27,0	1015,51	-7,66	-6,99	17,52	-3,44	2,0	0,00	4,8
2009-12-15 12:00	351	31	97	1,2	17,93	-6,99	27,0	1015,51	-7,79	-6,99	17,52	-3,52	2,4	0,00	4,8
2009-12-15 12:30	16	31	97	0,0	17,93	-6,99	27,0	1015,51	-7,79	-6,99	17,52	-3,52	1,6	0,00	4,8
2009-12-15 13:00	3	31	97	0,0	18,03	-6,99	27,0	1015,51	-7,79	-6,99	17,62	-3,52	2,2	0,00	4,8
2009-12-15 13:30	7	31	97	0,0	18,03	-6,99	27,0	1015,51	-7,79	-6,99	17,62	-3,52	2,2	0,00	4,8

Datum	Vindrikt °	Fukt inne Rh%	Fukt ute Rh%	Vindhast m/s	Temp in °C	Temp ute °C	Nb. Mån mm	Tryck Mbar	Dagggp °C	Kyleffekt °C	Vix inne °C	Vix ute °C	Vindby m/s	Korr lufttryck	Nederb./dygn mm
2009-12-15 14:00	9	31	97	1,2	18,03	-7,09	27,0	1015,51	-7,89	-7,09	17,62	-3,62	2,8	0,00	4,8
2009-12-15 14:30	10	31	98	0,0	18,03	-7,09	27,0	1015,51	-7,76	-7,09	17,62	-3,54	2,2	0,00	4,8
2009-12-15 15:00	11	31	98	0,0	18,03	-7,19	27,0	1015,51	-7,86	-7,19	17,62	-3,64	1,8	0,00	4,8
2009-12-15 15:30	17	31	98	0,0	18,03	-7,19	27,0	1015,51	-7,86	-7,19	17,62	-3,64	1,8	0,00	4,8
2009-12-15 16:00	10	31	98	0,0	18,03	-7,29	27,0	1015,51	-7,96	-7,29	17,62	-3,74	1,4	0,00	4,8
2009-12-15 16:30	40	31	98	0,0	18,03	-7,29	27,0	1015,51	-7,96	-7,29	17,62	-3,74	1,6	0,00	4,8
2009-12-15 17:00	7	31	98	0,0	18,03	-7,29	27,0	1015,51	-7,96	-7,29	17,62	-3,74	1,2	0,00	4,8
2009-12-15 17:30	7	31	98	0,0	18,03	-7,29	27,6	1015,51	-7,96	-7,29	17,62	-3,74	1,6	0,60	5,4
2009-12-15 18:00	356	30	99	0,0	17,93	-7,49	27,6	1015,51	-8,02	-7,49	17,48	-3,85	2,4	0,60	5,4
2009-12-15 18:30	44	30	100	0,0	17,93	-7,49	28,8	1015,51	-7,89	-7,49	17,48	-3,76	2,4	1,20	6,6
2009-12-15 19:00	270	30	100	0,0	17,93	-7,59	28,8	1015,51	-7,99	-7,59	17,48	-3,86	1,6	1,20	6,6
2009-12-15 19:30	150	31	100	0,0	17,93	-7,59	28,8	1015,51	-7,99	-7,59	17,52	-3,86	1,8	0,00	6,6
2009-12-15 20:00	162	31	100	0,0	17,93	-7,59	28,8	1015,51	-7,99	-7,59	17,52	-3,86	2,0	0,00	6,6
2009-12-15 20:30	67	31	100	0,0	17,93	-7,59	28,8	1015,51	-7,99	-7,59	17,52	-3,86	0,0	0,00	6,6
2009-12-15 21:00	6	31	100	0,0	17,93	-7,59	28,8	1015,51	-7,99	-7,59	17,52	-3,86	1,4	0,00	6,6
2009-12-15 21:30	19	31	100	0,0	17,93	-7,59	30,0	1015,51	-7,99	-7,59	17,52	-3,86	2,8	1,20	7,8
2009-12-15 22:00	335	31	100	0,0	17,93	-7,59	30,0	1015,51	-7,99	-7,59	17,52	-3,86	1,8	1,20	7,8
2009-12-15 22:30	190	31	100	0,0	17,93	-7,59	30,0	1015,51	-7,99	-7,59	17,52	-3,86	1,6	0,00	7,8
2009-12-15 23:00	10	31	100	0,0	17,93	-7,49	30,0	1015,51	-7,89	-7,49	17,52	-3,76	2,6	0,00	7,8
2009-12-15 23:30	356	31	100	0,0	17,93	-7,59	30,0	1015,51	-7,99	-7,59	17,52	-3,86	2,6	0,00	7,8
2009-12-16 00:00	3	31	100	0,0	18,03	-7,59	30,0	1015,51	-7,99	-7,59	17,62	-3,86	3,1	0,00	0,0
2009-12-16 00:30	109	31	100	0,0	18,03	-7,59	30,0	1016,51	-7,99	-7,59	17,62	-3,86	2,4	0,00	0,0
2009-12-16 01:00	145	31	100	0,0	18,03	-7,59	30,0	1016,51	-7,99	-7,59	17,62	-3,86	2,6	0,00	0,0
2009-12-16 01:30	114	31	100	0,0	18,13	-7,69	30,0	1016,51	-8,09	-7,69	17,72	-3,96	1,4	0,00	0,0
2009-12-16 02:00	178	31	100	0,0	18,13	-7,79	30,0	1016,51	-8,19	-7,79	17,72	-4,06	1,8	0,00	0,0
2009-12-16 02:30	177	31	100	0,0	18,13	-7,79	30,0	1016,51	-8,19	-7,79	17,72	-4,06	1,6	0,00	0,0
2009-12-16 03:00	201	31	100	0,0	18,13	-7,79	30,0	1016,51	-8,19	-7,79	17,72	-4,06	2,8	0,00	0,0
2009-12-16 03:30	145	31	100	0,0	18,23	-7,99	30,0	1016,51	-8,39	-7,99	17,82	-4,26	1,8	0,00	0,0
2009-12-16 04:00	178	31	100	1,2	18,23	-7,89	30,0	1016,51	-8,29	-7,89	17,82	-4,16	1,8	0,00	0,0
2009-12-16 04:30	154	31	100	0,0	18,23	-7,89	30,0	1016,51	-8,29	-7,89	17,82	-4,16	2,0	0,00	0,0
2009-12-16 05:00	188	31	100	0,0	18,23	-7,99	30,0	1017,52	-8,39	-7,99	17,82	-4,26	2,0	0,00	0,0
2009-12-16 05:30	182	31	100	0,0	18,23	-8,09	30,0	1017,52	-8,49	-8,09	17,82	-4,36	2,2	0,00	0,0
2009-12-16 06:00	185	31	100	0,0	18,23	-8,09	30,0	1017,52	-8,49	-8,09	17,82	-4,36	2,6	0,00	0,0
2009-12-16 06:30	208	31	100	0,0	18,23	-8,19	30,0	1017,52	-8,58	-8,19	17,82	-4,46	1,8	0,00	0,0
2009-12-16 07:00	164	31	99	0,0	18,23	-8,19	30,0	1017,52	-8,72	-8,19	17,82	-4,55	2,2	0,00	0,0
2009-12-16 07:30	126	31	98	0,0	18,23	-8,39	30,0	1018,52	-9,05	-8,39	17,82	-4,84	2,2	0,00	0,0
2009-12-16 08:00	122	32	96	0,0	18,23	-8,49	30,0	1018,52	-9,42	-8,49	17,85	-5,11	2,6	0,00	0,0
2009-12-16 08:30	263	32	96	0,0	18,23	-8,69	30,0	1018,52	-9,62	-8,69	17,85	-5,31	2,6	0,00	0,0
2009-12-16 09:00	154	32	96	0,0	18,33	-8,89	30,0	1019,52	-9,82	-8,89	17,95	-5,51	3,3	0,00	0,0
2009-12-16 09:30	169	32	96	0,0	18,33	-8,89	30,0	1019,52	-9,82	-8,89	17,95	-5,51	2,6	0,00	0,0
2009-12-16 10:00	193	32	96	0,0	18,33	-8,89	30,0	1019,52	-9,82	-8,89	17,95	-5,51	2,6	0,00	0,0
2009-12-16 10:30	217	32	96	0,0	18,33	-8,79	30,0	1019,52	-9,72	-8,79	17,95	-5,41	3,0	0,00	0,0
2009-12-16 11:00	182	32	97	0,0	18,33	-8,59	30,0	1020,52	-9,38	-8,59	17,95	-5,12	2,6	0,00	0,0
2009-12-16 11:30	108	32	97	0,0	18,33	-8,59	30,0	1020,52	-9,38	-8,59	17,95	-5,12	2,8	0,00	0,0
2009-12-16 12:00	197	32	96	0,0	18,43	-8,89	30,0	1021,52	-9,82	-8,89	18,05	-5,51	2,4	0,00	0,0
2009-12-16 12:30	191	32	96	0,0	18,43	-9,09	30,0	1021,52	-10,02	-9,09	18,05	-5,71	2,8	0,00	0,0
2009-12-16 13:00	152	32	95	0,0	18,43	-9,29	30,0	1021,52	-10,35	-9,29	18,05	-5,99	2,4	0,00	0,0
2009-12-16 13:30	178	32	93	0,0	18,43	-9,69	30,0	1022,52	-11,02	-9,69	18,05	-6,56	2,6	0,00	0,0
2009-12-16 14:00	206	32	90	0,0	18,43	-10,09	30,0	1022,52	-11,84	-10,09	18,05	-7,20	2,8	0,00	0,0
2009-12-16 14:30	237	32	90	1,2	18,43	-10,70	30,0	1022,52	-12,43	-10,70	18,05	-7,80	3,3	0,00	0,0

Datum	Vindrikt °	Fukt inne Rh%	Fukt ute Rh%	Vindhast m/s	Temp in °C	Temp ute °C	Nb. Män mm	Tryck Mbar	Daggp °C	Kyleffekt °C	Vix inne °C	Vix ute °C	Vindby m/s	Korr lufttryck	Nederb./dygn mm
2009-12-16 15:00	189	32	90	0,0	18,43	-11,20	30,0	1023,52	-12,93	-11,20	18,05	-8,30	3,0	0,00	0,0
2009-12-16 15:30	220	32	90	0,0	18,43	-11,70	30,0	1023,52	-13,42	-11,70	18,05	-8,80	2,6	0,00	0,0
2009-12-16 16:00	157	32	90	0,0	18,43	-12,20	30,0	1023,52	-13,91	-12,20	18,05	-9,30	2,2	0,00	0,0
2009-12-16 16:30	138	32	90	0,0	18,43	-12,60	30,0	1023,52	-14,31	-12,60	18,05	-9,70	2,0	0,00	0,0
2009-12-16 17:00	177	32	90	0,0	18,43	-13,00	31,8	1024,52	-14,70	-13,00	18,05	-10,10	2,0	1,80	1,8
2009-12-16 17:30	191	32	90	0,0	18,33	-13,50	31,8	1024,52	-15,20	-13,50	17,95	-10,60	2,0	1,80	1,8
2009-12-16 18:00	195	32	90	1,2	18,33	-13,80	31,8	1024,52	-15,49	-13,80	17,95	-10,90	2,0	0,00	1,8
2009-12-16 18:30	125	32	90	0,0	18,43	-13,60	32,4	1024,52	-15,29	-13,60	18,05	-10,70	2,4	0,60	2,4
2009-12-16 19:00	134	31	90	1,6	18,53	-13,70	32,4	1024,52	-15,39	-13,70	18,12	-10,80	3,1	0,60	2,4
2009-12-16 19:30	157	32	90	0,0	18,53	-13,90	32,4	1025,52	-15,59	-13,90	18,15	-11,00	3,0	0,00	2,4
2009-12-16 20:00	89	32	90	2,0	18,43	-13,80	32,4	1025,52	-15,49	-13,80	18,05	-10,90	3,1	0,00	2,4
2009-12-16 20:30	126	31	90	1,4	18,23	-13,90	32,4	1026,52	-15,59	-13,90	17,82	-11,00	2,6	0,00	2,4
2009-12-16 21:00	148	31	90	1,2	18,13	-13,80	32,4	1026,52	-15,49	-13,80	17,72	-10,90	3,0	0,00	2,4
2009-12-16 21:30	166	31	90	0,0	18,03	-13,90	32,4	1026,52	-15,59	-13,90	17,62	-11,00	2,8	0,00	2,4
2009-12-16 22:00	143	31	90	1,8	18,03	-13,80	32,4	1026,52	-15,49	-13,80	17,62	-10,90	3,1	0,00	2,4
2009-12-16 22:30	265	31	90	1,8	18,03	-13,60	32,4	1027,52	-15,29	-13,60	17,62	-10,70	3,5	0,00	2,4
2009-12-16 23:00	176	32	90	2,0	18,23	-13,60	32,4	1027,52	-15,29	-13,60	17,85	-10,70	2,4	0,00	2,4
2009-12-16 23:30	159	32	90	1,2	18,33	-13,80	32,4	1027,52	-15,49	-13,80	17,95	-10,90	2,8	0,00	2,4
2009-12-17 00:00	157	32	90	1,6	18,43	-13,90	32,4	1027,52	-15,59	-13,90	18,05	-11,00	2,6	0,00	0,0
2009-12-17 00:30	198	32	90	0,0	18,43	-14,20	32,4	1027,52	-15,89	-14,20	18,05	-11,31	2,4	0,00	0,0
2009-12-17 01:00	161	32	90	0,0	18,43	-14,40	32,4	1028,52	-16,08	-14,40	18,05	-11,51	2,4	0,00	0,0
2009-12-17 01:30	132	32	90	0,0	18,43	-14,40	32,4	1028,52	-16,08	-14,40	18,05	-11,51	3,1	0,00	0,0
2009-12-17 02:00	170	32	90	1,4	18,33	-14,80	32,4	1028,52	-16,48	-14,80	17,95	-11,91	2,2	0,00	0,0
2009-12-17 02:30	168	32	90	0,0	18,33	-15,10	32,4	1028,52	-16,77	-15,10	17,95	-12,21	1,8	0,00	0,0
2009-12-17 03:00	277	32	90	0,0	18,33	-15,40	32,4	1028,52	-17,07	-15,40	17,95	-12,51	1,6	0,00	0,0
2009-12-17 03:30	140	31	90	0,0	18,43	-15,70	32,4	1028,52	-17,36	-15,70	18,02	-12,81	2,6	0,00	0,0
2009-12-17 04:00	177	31	90	0,0	18,43	-15,90	32,4	1028,52	-17,56	-15,90	18,02	-13,01	1,8	0,00	0,0
2009-12-17 04:30	146	31	90	0,0	18,43	-16,00	32,4	1028,52	-17,66	-16,00	18,02	-13,11	2,4	0,00	0,0
2009-12-17 05:00	21	31	90	0,0	18,53	-16,00	32,4	1028,52	-17,66	-16,00	18,12	-13,11	2,2	0,00	0,0
2009-12-17 05:30	299	31	90	0,0	18,53	-16,10	32,4	1029,52	-17,76	-16,10	18,12	-13,21	1,8	0,00	0,0
2009-12-17 06:00	201	31	90	0,0	18,53	-16,40	32,4	1029,52	-18,06	-16,40	18,12	-13,51	2,4	0,00	0,0
2009-12-17 06:30	265	31	90	0,0	18,53	-16,10	33,0	1029,52	-17,76	-16,10	18,12	-13,21	2,0	0,60	0,6
2009-12-17 07:00	351	31	90	0,0	18,53	-16,20	33,0	1029,52	-17,86	-16,20	18,12	-13,31	2,4	0,60	0,6
2009-12-17 07:30	5	31	90	1,6	18,53	-16,40	33,0	1029,52	-18,06	-16,40	18,12	-13,51	2,2	0,00	0,6
2009-12-17 08:00	44	31	90	0,0	18,43	-16,20	33,0	1029,52	-17,86	-16,20	18,02	-13,31	2,2	0,00	0,6
2009-12-17 08:30	276	31	90	0,0	18,43	-16,50	33,0	1030,52	-18,15	-16,50	18,02	-13,61	1,2	0,00	0,6
2009-12-17 09:00	276	31	90	0,0	18,33	-17,00	33,0	1030,52	-18,65	-17,00	17,92	-14,11	0,0	0,00	0,6
2009-12-17 09:30	276	31	90	0,0	18,23	-17,80	33,0	1030,52	-19,44	-17,80	17,82	-14,91	0,0	0,00	0,6
2009-12-17 10:00	276	31	90	0,0	18,23	-18,30	33,0	1030,52	-19,93	-18,30	17,82	-15,41	0,0	0,00	0,6
2009-12-17 10:30	276	30	90	0,0	18,13	-18,10	33,0	1030,52	-19,73	-18,10	17,68	-15,21	0,0	0,00	0,6
2009-12-17 11:00	280	30	90	0,0	18,13	-18,40	33,0	1030,52	-20,03	-18,40	17,68	-15,51	0,0	0,00	0,6
2009-12-17 11:30	288	30	90	0,0	18,13	-18,20	33,0	1030,52	-19,83	-18,20	17,68	-15,31	0,0	0,00	0,6
2009-12-17 12:00	10	30	90	0,0	18,03	-17,50	33,0	1030,52	-19,14	-17,50	17,58	-14,61	2,0	0,00	0,6
2009-12-17 12:30	336	30	90	0,0	18,03	-17,90	33,0	1030,52	-19,53	-17,90	17,58	-15,01	0,0	0,00	0,6
2009-12-17 13:00	1	30	90	0,0	17,83	-17,80	33,0	1029,52	-19,44	-17,80	17,38	-14,91	1,4	0,00	0,6
2009-12-17 13:30	1	30	90	0,0	17,63	-18,30	33,0	1029,52	-19,93	-18,30	17,18	-15,41	0,0	0,00	0,6
2009-12-17 14:00	10	30	90	0,0	17,43	-18,10	33,0	1029,52	-19,73	-18,10	16,98	-15,21	1,8	0,00	0,6
2009-12-17 14:30	9	30	90	0,0	17,33	-19,20	33,0	1029,52	-20,82	-19,20	16,88	-16,31	0,0	0,00	0,6
2009-12-17 15:00	10	30	90	0,0	17,23	-19,90	33,0	1029,52	-21,51	-19,90	16,78	-17,01	0,0	0,00	0,6
2009-12-17 15:30	10	30	90	0,0	17,33	-19,70	33,0	1029,52	-21,31	-19,70	16,88	-16,81	0,0	0,00	0,6

Datum	Vindrikt °	Fukt inne Rh%	Fukt ute Rh%	Vindhast m/s	Temp in °C	Temp ute °C	Nb. Mån mm	Tryck Mbar	Daggp °C	Kyleffekt °C	Vix inne °C	Vix ute °C	Vindby m/s	Korr lufttryck	Nederb./dygn mm
2009-12-17 16:00	10	30	90	0,0	17,53	-19,50	33,0	1029,52	-21,11	-19,50	17,08	-16,61	0,0	0,00	0,6
2009-12-17 16:30	9	30	90	0,0	17,73	-19,40	33,0	1029,52	-21,01	-19,40	17,28	-16,51	0,0	0,00	0,6
2009-12-17 17:00	10	30	90	0,0	17,83	-20,40	36,0	1029,52	-22,00	-20,40	17,38	-17,51	1,4	3,00	3,6
2009-12-17 17:30	9	29	90	0,0	17,73	-21,10	37,2	1029,52	-22,69	-21,10	17,24	-18,21	1,2	4,20	4,8
2009-12-17 18:00	9	30	90	0,0	17,53	-20,90	37,2	1028,52	-22,49	-20,90	17,08	-18,01	0,0	1,20	4,8
2009-12-17 18:30	10	29	90	0,0	17,33	-20,70	37,2	1028,52	-22,30	-20,70	16,84	-17,81	0,0	0,00	4,8
2009-12-17 19:00	10	29	90	0,0	17,23	-21,30	37,2	1027,52	-22,89	-21,30	16,74	-18,41	0,0	0,00	4,8
2009-12-17 19:30	10	29	90	0,0	17,23	-21,00	37,2	1027,52	-22,59	-21,00	16,74	-18,11	0,0	0,00	4,8
2009-12-17 20:00	9	29	90	0,0	17,23	-20,60	37,2	1027,52	-22,20	-20,60	16,74	-17,71	0,0	0,00	4,8
2009-12-17 20:30	9	29	90	0,0	17,23	-20,60	37,2	1027,52	-22,20	-20,60	16,74	-17,71	1,4	0,00	4,8
2009-12-17 21:00	9	29	90	0,0	17,23	-21,10	37,2	1026,52	-22,69	-21,10	16,74	-18,21	0,0	0,00	4,8
2009-12-17 21:30	9	29	90	0,0	17,33	-21,30	38,4	1026,52	-22,89	-21,30	16,84	-18,41	2,6	1,20	6,0
2009-12-17 22:00	8	29	90	0,0	17,33	-21,90	38,4	1025,52	-23,48	-21,90	16,84	-19,01	0,0	1,20	6,0
2009-12-17 22:30	8	29	90	0,0	17,23	-22,20	38,4	1025,52	-23,78	-22,20	16,74	-19,31	0,0	0,00	6,0
2009-12-17 23:00	8	29	90	0,0	17,23	-22,40	38,4	1025,52	-23,97	-22,40	16,74	-19,51	0,0	0,00	6,0
2009-12-17 23:30	8	29	90	0,0	17,23	-22,90	38,4	1024,52	-24,47	-22,90	16,74	-20,01	0,0	0,00	6,0
2009-12-18 00:00	8	29	90	0,0	17,23	-22,70	38,4	1024,52	-24,27	-22,70	16,74	-19,81	0,0	0,00	0,0
2009-12-18 00:30	8	29	90	0,0	17,23	-23,41	38,4	1023,52	-24,96	-23,41	16,74	-20,51	0,0	0,00	0,0
2009-12-18 01:00	8	29	90	0,0	17,23	-23,51	38,4	1023,52	-25,06	-23,51	16,74	-20,61	0,0	0,00	0,0
2009-12-18 01:30	8	29	90	0,0	17,33	-23,71	38,4	1023,52	-25,26	-23,71	16,84	-20,81	0,0	0,00	0,0
2009-12-18 02:00	8	29	90	0,0	17,33	-23,61	38,4	1022,52	-25,16	-23,61	16,84	-20,71	0,0	0,00	0,0
2009-12-18 02:30	8	29	90	0,0	17,33	-23,91	38,4	1022,52	-25,45	-23,91	16,84	-21,01	0,0	0,00	0,0
2009-12-18 03:00	8	29	90	0,0	17,33	-24,01	38,4	1021,52	-25,55	-24,01	16,84	-21,11	0,0	0,00	0,0
2009-12-18 03:30	8	29	90	0,0	17,33	-24,31	38,4	1021,52	-25,85	-24,31	16,84	-21,41	0,0	0,00	0,0
2009-12-18 04:00	8	28	90	0,0	17,33	-24,51	38,4	1021,52	-26,05	-24,51	16,80	-21,61	0,0	0,00	0,0
2009-12-18 04:30	8	28	90	0,0	17,33	-24,71	38,4	1020,52	-26,24	-24,71	16,80	-21,81	0,0	0,00	0,0
2009-12-18 05:00	8	28	90	0,0	17,23	-24,51	39,0	1020,52	-26,05	-24,51	16,70	-21,61	2,0	0,60	0,6
2009-12-18 05:30	8	28	90	0,0	17,23	-24,41	39,0	1019,52	-25,95	-24,41	16,70	-21,51	0,0	0,60	0,6
2009-12-18 06:00	8	28	90	0,0	17,23	-24,61	39,0	1019,52	-26,14	-24,61	16,70	-21,71	0,0	0,00	0,6
2009-12-18 06:30	8	28	90	0,0	17,23	-24,31	39,0	1018,52	-25,85	-24,31	16,70	-21,41	0,0	0,00	0,6
2009-12-18 07:00	8	28	90	0,0	17,33	-24,71	39,0	1018,52	-26,24	-24,71	16,80	-21,81	0,0	0,00	0,6
2009-12-18 07:30	8	28	90	0,0	17,33	-24,91	39,0	1018,52	-26,44	-24,91	16,80	-22,01	0,0	0,00	0,6
2009-12-18 08:00	8	28	90	0,0	17,23	-24,71	39,0	1017,52	-26,24	-24,71	16,70	-21,81	0,0	0,00	0,6
2009-12-18 08:30	8	28	90	0,0	17,13	-24,31	39,0	1017,52	-25,85	-24,31	16,60	-21,41	0,0	0,00	0,6
2009-12-18 09:00	8	28	90	0,0	16,93	-24,11	39,0	1017,52	-25,65	-24,11	16,40	-21,21	0,0	0,00	0,6
2009-12-18 09:30	8	28	90	0,0	16,93	-23,71	39,0	1017,52	-25,26	-23,71	16,40	-20,81	0,0	0,00	0,6
2009-12-18 10:00	8	28	90	0,0	17,03	-23,31	39,0	1016,51	-24,86	-23,31	16,50	-20,41	0,0	0,00	0,6
2009-12-18 10:30	8	28	90	0,0	17,23	-23,10	39,0	1016,51	-24,66	-23,10	16,70	-20,21	0,0	0,00	0,6
2009-12-18 11:00	8	28	90	0,0	17,33	-22,60	39,0	1015,51	-24,17	-22,60	16,80	-19,71	0,0	0,00	0,6
2009-12-18 11:30	8	28	90	0,0	17,33	-22,20	39,0	1015,51	-23,78	-22,20	16,80	-19,31	0,0	0,00	0,6
2009-12-18 12:00	8	28	90	0,0	17,23	-21,70	39,0	1014,51	-23,28	-21,70	16,70	-18,81	0,0	0,00	0,6
2009-12-18 12:30	8	28	90	0,0	17,03	-21,30	39,0	1014,51	-22,89	-21,30	16,50	-18,41	0,0	0,00	0,6
2009-12-18 13:00	8	28	90	0,0	16,83	-20,50	39,0	1014,51	-22,10	-20,50	16,30	-17,61	0,0	0,00	0,6
2009-12-18 13:30	8	28	90	0,0	16,63	-20,00	39,0	1013,51	-21,61	-20,00	16,10	-17,11	0,0	0,00	0,6
2009-12-18 14:00	8	28	90	0,0	16,63	-19,60	39,0	1013,51	-21,21	-19,60	16,10	-16,71	0,0	0,00	0,6
2009-12-18 14:30	8	28	90	0,0	16,83	-19,20	39,0	1012,51	-20,82	-19,20	16,30	-16,31	0,0	0,00	0,6
2009-12-18 15:00	10	28	90	0,0	17,13	-18,90	39,0	1012,51	-20,52	-18,90	16,60	-16,01	0,0	0,00	0,6
2009-12-18 15:30	89	28	90	0,0	17,23	-18,70	39,0	1011,51	-20,32	-18,70	16,70	-15,81	0,0	0,00	0,6
2009-12-18 16:00	89	28	90	0,0	17,13	-18,50	41,4	1011,51	-20,13	-18,50	16,60	-15,61	0,0	2,40	3,0
2009-12-18 16:30	89	28	90	0,0	17,03	-18,30	42,6	1011,51	-19,93	-18,30	16,50	-15,41	2,6	3,60	4,2

Datum	Vindrikt °	Fukt inne Rh%	Fukt ute Rh%	Vindhast m/s	Temp in °C	Temp ute °C	Nb. Mån mm	Tryck Mbar	Daggp °C	Kyleffekt °C	Vix inne °C	Vix ute °C	Vindby m/s	Korr lufttryck	Nederb./dygn mm
2009-12-18 17:00	89	28	90	0,0	16,83	-17,90	43,2	1010,51	-19,53	-17,90	16,30	-15,01	1,4	1,80	4,8
2009-12-18 17:30	89	28	90	0,0	16,83	-17,60	45,6	1010,51	-19,24	-17,60	16,30	-14,71	1,2	3,00	7,2
2009-12-18 18:00	89	28	90	0,0	16,83	-17,30	45,6	1010,51	-18,94	-17,30	16,30	-14,41	0,0	2,40	7,2
2009-12-18 18:30	89	28	90	0,0	16,93	-16,50	45,6	1009,51	-18,15	-16,50	16,40	-13,61	0,0	0,00	7,2
2009-12-18 19:00	89	28	90	0,0	17,03	-16,40	45,6	1009,51	-18,06	-16,40	16,50	-13,51	0,0	0,00	7,2
2009-12-18 19:30	89	28	90	0,0	16,93	-16,20	45,6	1009,51	-17,86	-16,20	16,40	-13,31	1,2	0,00	7,2
2009-12-18 20:00	89	28	90	0,0	16,83	-15,80	45,6	1008,51	-17,46	-15,80	16,30	-12,91	0,0	0,00	7,2
2009-12-18 20:30	100	28	90	0,0	17,13	-15,10	46,2	1008,51	-17,46	-15,10	16,60	-16,33	0,0	0,00	7,8
2009-12-18 21:00	100	27	90	0,0	17,53	-14,60	46,2	1007,51	-17,46	-14,60	16,97	-15,83	0,0	0,00	7,8
2009-12-18 21:30	162	28	90	0,0	17,83	-13,90	46,2	1007,51	-17,46	-13,90	17,31	-15,13	1,4	0,00	7,8
2009-12-18 22:00	162	28	90	0,0	17,93	-13,60	46,2	1007,51	-17,46	-13,60	17,41	-14,83	0,0	0,00	7,8
2009-12-18 22:30	162	27	90	0,0	17,63	-13,50	46,2	1006,51	-17,46	-13,50	17,07	-14,73	0,0	0,00	7,8
2009-12-18 23:00	162	28	90	0,0	17,53	-13,60	46,2	1006,51	-17,46	-13,60	17,00	-14,83	0,0	0,00	7,8
2009-12-18 23:30	162	28	90	0,0	17,43	-12,70	46,2	1006,51	-17,46	-12,70	16,90	-13,93	0,0	0,00	7,8
2009-12-19 00:00	162	28	90	0,0	17,33	-12,10	46,2	1005,51	-17,46	-12,10	16,80	-13,33	0,0	0,00	0,0
2009-12-19 00:30	162	28	90	0,0	17,23	-11,80	46,2	1005,51	-17,46	-11,80	16,70	-13,03	0,0	0,00	0,0
2009-12-19 01:00	162	28	90	0,0	17,23	-11,40	46,2	1005,51	-17,46	-11,40	16,70	-12,63	0,0	0,00	0,0
2009-12-19 01:30	162	28	90	0,0	17,13	-11,30	46,2	1004,51	-17,46	-11,30	16,60	-12,53	0,0	0,00	0,0
2009-12-19 02:00	162	28	90	0,0	17,13	-11,10	46,2	1004,51	-17,46	-11,10	16,60	-12,33	0,0	0,00	0,0
2009-12-19 02:30	162	28	90	0,0	17,23	-10,90	46,2	1003,51	-17,46	-10,90	16,70	-12,13	0,0	0,00	0,0
2009-12-19 03:00	162	28	90	0,0	17,23	-11,00	46,2	1003,51	-17,46	-11,00	16,70	-12,23	0,0	0,00	0,0
2009-12-19 03:30	162	28	90	0,0	17,33	-10,70	46,2	1003,51	-17,46	-10,70	16,80	-11,93	0,0	0,00	0,0
2009-12-19 04:00	162	28	90	0,0	17,33	-10,39	46,2	1002,51	-17,46	-10,39	16,80	-11,63	0,0	0,00	0,0
2009-12-19 04:30	162	28	100	0,0	17,33	-9,99	46,2	1002,51	-10,38	-9,99	16,80	-6,26	0,0	0,00	0,0
2009-12-19 05:00	133	28	100	0,0	17,43	-9,89	46,2	1001,51	-10,28	-9,89	16,90	-6,16	0,0	0,00	0,0
2009-12-19 05:30	133	28	100	0,0	17,43	-10,09	46,2	1001,51	-10,48	-10,09	16,90	-6,36	0,0	0,00	0,0
2009-12-19 06:00	133	28	100	0,0	17,43	-10,70	46,2	1000,51	-11,08	-10,70	16,90	-6,97	0,0	0,00	0,0
2009-12-19 06:30	133	28	100	0,0	17,43	-11,00	46,2	1000,51	-11,38	-11,00	16,90	-7,27	0,0	0,00	0,0
2009-12-19 07:00	133	28	100	0,0	17,43	-11,20	46,2	1000,51	-11,58	-11,20	16,90	-7,47	0,0	0,00	0,0
2009-12-19 07:30	134	28	100	0,0	17,43	-11,40	46,2	1000,51	-11,78	-11,40	16,90	-7,67	0,0	0,00	0,0
2009-12-19 08:00	133	28	100	0,0	17,33	-12,10	46,2	1000,51	-12,48	-12,10	16,80	-8,37	0,0	0,00	0,0
2009-12-19 08:30	133	28	100	0,0	17,33	-12,50	46,2	1000,51	-12,87	-12,50	16,80	-8,77	0,0	0,00	0,0
2009-12-19 09:00	127	28	100	0,0	17,43	-12,60	46,2	1000,51	-12,97	-12,60	16,90	-8,87	0,0	0,00	0,0
2009-12-19 09:30	125	28	100	0,0	17,43	-12,90	46,2	1000,51	-13,27	-12,90	16,90	-9,17	0,0	0,00	0,0
2009-12-19 10:00	120	28	100	0,0	17,33	-13,20	46,2	1000,51	-13,57	-13,20	16,80	-9,47	0,0	0,00	0,0
2009-12-19 10:30	117	28	100	0,0	17,33	-13,60	46,2	1000,51	-13,97	-13,60	16,80	-9,87	1,4	0,00	0,0
2009-12-19 11:00	119	28	100	0,0	17,23	-13,70	46,2	999,51	-14,07	-13,70	16,70	-9,97	1,4	0,00	0,0
2009-12-19 11:30	109	28	100	0,0	17,23	-13,90	46,2	999,51	-14,27	-13,90	16,70	-10,17	0,0	0,00	0,0
2009-12-19 12:00	120	28	100	0,0	17,23	-14,10	46,2	1000,51	-14,47	-14,10	16,70	-10,37	1,4	0,00	0,0
2009-12-19 12:30	117	28	100	0,0	17,23	-14,30	46,2	1000,51	-14,67	-14,30	16,70	-10,57	1,4	0,00	0,0
2009-12-19 13:00	106	28	100	0,0	17,23	-14,30	46,2	1000,51	-14,67	-14,30	16,70	-10,57	1,8	0,00	0,0
2009-12-19 13:30	124	28	100	0,0	17,33	-14,50	46,2	1000,51	-14,87	-14,50	16,80	-10,77	1,6	0,00	0,0
2009-12-19 14:00	129	28	100	0,0	17,33	-14,80	46,2	1000,51	-15,17	-14,80	16,80	-11,07	1,6	0,00	0,0
2009-12-19 14:30	107	28	100	0,0	17,23	-14,80	46,2	1000,51	-15,17	-14,80	16,70	-11,07	1,8	0,00	0,0
2009-12-19 15:00	122	28	100	0,0	17,13	-15,10	46,2	1000,51	-15,47	-15,10	16,60	-11,37	1,8	0,00	0,0
2009-12-19 15:30	111	28	100	0,0	17,03	-15,10	46,2	1000,51	-15,47	-15,10	16,50	-11,37	1,6	0,00	0,0
2009-12-19 16:00	129	28	100	0,0	17,03	-15,00	46,2	1000,51	-15,37	-15,00	16,50	-11,27	1,4	0,00	0,0
2009-12-19 16:30	121	28	100	0,0	17,03	-14,70	46,2	1000,51	-15,07	-14,70	16,50	-10,97	1,6	0,00	0,0
2009-12-19 17:00	114	28	100	0,0	17,33	-14,70	46,2	1000,51	-15,07	-14,70	16,80	-10,97	1,4	0,00	0,0
2009-12-19 17:30	115	28	100	0,0	17,53	-14,50	46,2	1001,51	-14,87	-14,50	17,00	-10,77	1,4	0,00	0,0

Datum	Vindrikt °	Fukt inne Rh%	Fukt ute Rh%	Vindhast m/s	Temp in °C	Temp ute °C	Nb. Mån mm	Tryck Mbar	Daggp °C	Kyleffekt °C	Vix inne °C	Vix ute °C	Vindby m/s	Korr lufttryck	Nederb./dygn mm
2009-12-19 18:00	118	28	100	1,6	17,73	-13,60	46,2	1001,51	-13,97	-13,60	17,20	-9,87	2,2	0,00	0,0
2009-12-19 18:30	110	28	100	0,0	17,83	-13,10	46,2	1001,51	-13,47	-13,10	17,31	-9,37	3,1	0,00	0,0
2009-12-19 19:00	139	28	100	1,2	17,93	-13,30	46,2	1001,51	-13,67	-13,30	17,41	-9,57	2,6	0,00	0,0
2009-12-19 19:30	152	28	100	2,8	17,93	-12,10	46,2	1001,51	-12,48	-16,24	17,41	-8,37	3,7	0,00	0,0
2009-12-19 20:00	115	28	100	1,8	18,03	-11,30	46,2	1002,51	-11,68	-11,30	17,51	-7,57	6,0	0,00	0,0
2009-12-19 20:30	116	28	100	3,0	18,03	-11,40	46,2	1002,51	-11,78	-15,47	17,51	-7,67	5,6	0,00	0,0
2009-12-19 21:00	152	28	100	3,9	17,93	-11,40	46,2	1002,51	-11,78	-18,77	17,41	-7,67	5,6	0,00	0,0
2009-12-19 21:30	138	28	100	4,5	17,93	-11,20	46,2	1003,51	-11,58	-21,74	17,41	-7,47	5,8	0,00	0,0
2009-12-19 22:00	109	28	100	2,6	17,73	-10,90	46,2	1003,51	-11,28	-13,30	17,20	-7,17	6,6	0,00	0,0
2009-12-19 22:30	165	28	100	3,3	17,73	-11,20	46,2	1003,51	-11,58	-16,90	17,20	-7,47	5,6	0,00	0,0
2009-12-19 23:00	121	28	100	3,3	17,63	-11,40	46,2	1004,51	-11,78	-17,12	17,10	-7,67	5,8	0,00	0,0
2009-12-19 23:30	113	28	100	2,4	17,63	-11,60	46,2	1004,51	-11,98	-14,04	17,10	-7,87	5,6	0,00	0,0
2009-12-20 00:00	119	28	100	3,5	18,03	-11,70	46,2	1004,51	-12,08	-17,46	17,51	-7,97	5,6	0,00	0,0
2009-12-20 00:30	124	28	100	3,3	18,23	-12,00	46,2	1004,51	-12,38	-17,80	17,71	-8,27	6,4	0,00	0,0
2009-12-20 01:00	139	28	100	2,8	18,13	-12,00	46,2	1005,51	-12,38	-16,13	17,61	-8,27	5,2	0,00	0,0
2009-12-20 01:30	120	28	100	2,0	18,13	-12,60	46,2	1005,51	-12,97	-12,60	17,61	-8,87	4,3	0,00	0,0
2009-12-20 02:00	126	28	100	1,8	18,23	-12,90	46,2	1005,51	-13,27	-12,90	17,71	-9,17	3,9	0,00	0,0
2009-12-20 02:30	124	28	100	1,2	18,23	-13,10	46,2	1005,51	-13,47	-13,10	17,71	-9,37	3,9	0,00	0,0
2009-12-20 03:00	95	28	100	1,6	18,33	-13,10	46,2	1006,51	-13,47	-13,10	17,81	-9,37	3,5	0,00	0,0
2009-12-20 03:30	88	28	100	1,2	18,33	-12,70	46,2	1006,51	-13,07	-12,70	17,81	-8,97	3,1	0,00	0,0
2009-12-20 04:00	110	28	100	0,0	18,33	-12,20	46,2	1006,51	-12,58	-12,20	17,81	-8,47	2,8	0,00	0,0
2009-12-20 04:30	86	28	100	0,0	18,33	-11,80	46,2	1006,51	-12,18	-11,80	17,81	-8,07	1,8	0,00	0,0
2009-12-20 05:00	116	28	100	1,8	18,23	-11,70	46,2	1006,51	-12,08	-11,70	17,71	-7,97	1,8	0,00	0,0
2009-12-20 05:30	97	28	100	0,0	18,23	-12,00	46,2	1006,51	-12,38	-12,00	17,71	-8,27	2,0	0,00	0,0
2009-12-20 06:00	109	28	100	1,4	18,23	-11,80	46,2	1006,51	-12,18	-11,80	17,71	-8,07	1,8	0,00	0,0
2009-12-20 06:30	84	28	100	0,0	18,23	-11,80	46,2	1006,51	-12,18	-11,80	17,71	-8,07	2,8	0,00	0,0
2009-12-20 07:00	96	28	100	0,0	18,23	-11,50	46,2	1006,51	-11,88	-11,50	17,71	-7,77	2,4	0,00	0,0
2009-12-20 07:30	86	28	100	0,0	18,23	-11,10	46,2	1006,51	-11,48	-11,10	17,71	-7,37	2,2	0,00	0,0
2009-12-20 08:00	82	28	100	0,0	18,23	-10,80	46,2	1006,51	-11,18	-10,80	17,71	-7,07	2,8	0,00	0,0
2009-12-20 08:30	82	28	100	0,0	18,33	-10,59	46,2	1006,51	-10,98	-10,59	17,81	-6,87	2,6	0,00	0,0
2009-12-20 09:00	64	28	100	0,0	18,33	-10,90	46,2	1006,51	-11,28	-10,90	17,81	-7,17	2,2	0,00	0,0
2009-12-20 09:30	89	28	100	0,0	18,33	-10,90	46,2	1006,51	-11,28	-10,90	17,81	-7,17	2,2	0,00	0,0
2009-12-20 10:00	92	28	100	0,0	18,23	-10,49	46,2	1006,51	-10,88	-10,49	17,71	-6,77	2,4	0,00	0,0
2009-12-20 10:30	105	28	100	1,2	18,23	-10,29	46,2	1006,51	-10,68	-10,29	17,71	-6,57	2,2	0,00	0,0
2009-12-20 11:00	96	28	100	0,0	18,23	-10,49	46,2	1006,51	-10,88	-10,49	17,71	-6,77	2,2	0,00	0,0
2009-12-20 11:30	121	28	100	1,2	18,23	-10,19	46,2	1006,51	-10,58	-10,19	17,71	-6,46	2,4	0,00	0,0
2009-12-20 12:00	141	28	99	0,0	18,23	-9,79	46,2	1005,51	-10,31	-9,79	17,71	-6,15	2,2	0,00	0,0
2009-12-20 12:30	84	28	99	1,2	18,23	-9,19	46,2	1005,51	-9,71	-9,19	17,71	-5,55	3,7	0,00	0,0
2009-12-20 13:00	100	28	98	0,0	18,23	-9,19	46,2	1005,51	-9,85	-9,19	17,71	-5,64	3,0	0,00	0,0
2009-12-20 13:30	85	28	99	1,2	18,13	-8,89	46,2	1005,51	-9,42	-8,89	17,61	-5,25	3,3	0,00	0,0
2009-12-20 14:00	80	28	99	2,8	18,03	-8,59	46,2	1005,51	-9,12	-12,42	17,51	-4,95	3,5	0,00	0,0
2009-12-20 14:30	92	28	99	0,0	18,03	-8,49	46,2	1005,51	-9,02	-8,49	17,51	-4,85	3,0	0,00	0,0
2009-12-20 15:00	97	28	99	0,0	17,93	-8,19	46,2	1005,51	-8,72	-8,19	17,41	-4,55	3,0	0,00	0,0
2009-12-20 15:30	98	28	99	0,0	17,93	-8,09	46,2	1005,51	-8,62	-8,09	17,41	-4,45	2,8	0,00	0,0
2009-12-20 16:00	94	28	98	0,0	18,13	-8,09	46,2	1005,51	-8,75	-8,09	17,61	-4,54	3,0	0,00	0,0
2009-12-20 16:30	98	28	97	1,2	18,23	-8,29	46,2	1004,51	-9,09	-8,29	17,71	-4,82	3,5	0,00	0,0
2009-12-20 17:00	82	28	97	2,0	18,23	-8,29	46,2	1004,51	-9,09	-8,29	17,71	-4,82	3,7	0,00	0,0
2009-12-20 17:30	52	28	97	1,6	18,23	-8,39	46,2	1004,51	-9,19	-8,39	17,71	-4,92	3,5	0,00	0,0
2009-12-20 18:00	100	28	98	2,8	18,03	-8,39	46,2	1004,51	-9,05	-12,20	17,51	-4,84	4,3	0,00	0,0
2009-12-20 18:30	110	28	97	0,0	17,93	-8,59	46,2	1003,51	-9,38	-8,59	17,41	-5,12	5,0	0,00	0,0

Datum	Vindrikt °	Fukt inne Rh%	Fukt ute Rh%	Vindhast m/s	Temp in °C	Temp ute °C	Nb. Mån mm	Tryck Mbar	Daggp °C	Kyleffekt °C	Vix inne °C	Vix ute °C	Vindby m/s	Korr lufttryck	Nederb./dygn mm
2009-12-20 19:00	120	28	97	0,0	17,83	-8,59	46,2	1004,51	-9,38	-8,59	17,31	-5,12	4,3	0,00	0,0
2009-12-20 19:30	165	28	97	0,0	17,73	-8,69	46,2	1004,51	-9,48	-8,69	17,20	-5,22	3,5	0,00	0,0
2009-12-20 20:00	86	28	96	2,4	17,73	-8,79	46,2	1003,51	-9,72	-11,08	17,20	-5,41	4,3	0,00	0,0
2009-12-20 20:30	109	29	95	0,0	17,73	-8,89	46,2	1003,51	-9,96	-8,89	17,24	-5,59	4,3	0,00	0,0
2009-12-20 21:00	148	29	94	1,4	17,93	-8,99	46,2	1003,51	-10,19	-8,99	17,44	-5,78	5,4	0,00	0,0
2009-12-20 21:30	130	29	93	2,6	18,03	-9,29	46,2	1003,51	-10,63	-11,61	17,54	-6,16	4,5	0,00	0,0
2009-12-20 22:00	112	29	93	1,2	18,03	-9,49	46,2	1003,51	-10,83	-9,49	17,54	-6,36	4,7	0,00	0,0
2009-12-20 22:30	103	29	92	1,6	18,03	-9,59	46,2	1002,51	-11,07	-9,59	17,54	-6,54	4,1	0,00	0,0
2009-12-20 23:00	12	29	93	0,0	18,03	-9,79	46,2	1002,51	-11,12	-9,79	17,54	-6,66	3,5	0,00	0,0
2009-12-20 23:30	201	29	94	0,0	18,13	-9,79	46,2	1002,51	-10,98	-9,79	17,64	-6,58	2,6	0,00	0,0
2009-12-21 00:00	131	29	94	1,8	18,13	-9,89	46,2	1001,51	-11,08	-9,89	17,64	-6,68	3,1	0,00	0,0
2009-12-21 00:30	254	29	94	1,4	18,23	-9,89	46,2	1001,51	-11,08	-9,89	17,74	-6,68	3,0	0,00	0,0
2009-12-21 01:00	97	29	94	1,2	18,33	-9,79	46,2	1000,51	-10,98	-9,79	17,84	-6,58	2,6	0,00	0,0
2009-12-21 01:30	205	29	94	0,0	18,43	-9,79	46,2	1000,51	-10,98	-9,79	17,94	-6,58	2,6	0,00	0,0
2009-12-21 02:00	0	29	94	0,0	18,53	-9,79	46,2	999,51	-10,98	-9,79	18,04	-6,58	2,6	0,00	0,0
2009-12-21 02:30	137	29	94	0,0	18,63	-9,79	46,2	999,51	-10,98	-9,79	18,14	-6,58	2,4	0,00	0,0
2009-12-21 03:00	134	29	94	2,2	18,73	-9,79	46,2	999,51	-10,98	-9,79	18,24	-6,58	2,2	0,00	0,0
2009-12-21 03:30	131	29	94	0,0	18,73	-9,89	46,2	998,51	-11,08	-9,89	18,24	-6,68	2,4	0,00	0,0
2009-12-21 04:00	145	29	94	0,0	18,73	-9,89	46,2	998,51	-11,08	-9,89	18,24	-6,68	2,0	0,00	0,0
2009-12-21 04:30	154	29	93	0,0	18,73	-9,89	46,2	998,51	-11,22	-9,89	18,24	-6,76	2,4	0,00	0,0
2009-12-21 05:00	119	29	93	0,0	18,63	-10,29	46,2	998,51	-11,62	-10,29	18,14	-7,16	1,6	0,00	0,0
2009-12-21 05:30	28	29	93	0,0	18,63	-10,59	46,2	998,51	-11,92	-10,59	18,14	-7,46	2,2	0,00	0,0
2009-12-21 06:00	177	29	93	0,0	18,63	-10,80	46,2	997,50	-12,11	-10,80	18,14	-7,66	1,6	0,00	0,0
2009-12-21 06:30	157	29	93	0,0	18,63	-10,90	46,2	997,50	-12,21	-10,90	18,14	-7,76	2,2	0,00	0,0
2009-12-21 07:00	152	29	93	0,0	18,63	-11,30	46,2	997,50	-12,61	-11,30	18,14	-8,16	2,8	0,00	0,0
2009-12-21 07:30	110	29	93	0,0	18,63	-11,60	46,2	997,50	-12,90	-11,60	18,14	-8,46	1,8	0,00	0,0
2009-12-21 08:00	178	29	93	0,0	18,53	-11,80	46,2	997,50	-13,10	-11,80	18,04	-8,66	1,8	0,00	0,0
2009-12-21 08:30	116	29	93	0,0	18,43	-11,80	46,2	997,50	-13,10	-11,80	17,94	-8,66	2,2	0,00	0,0
2009-12-21 09:00	103	29	93	0,0	18,43	-11,70	46,2	997,50	-13,00	-11,70	17,94	-8,56	1,8	0,00	0,0
2009-12-21 09:30	98	29	93	0,0	18,33	-11,70	46,2	997,50	-13,00	-11,70	17,84	-8,56	2,6	0,00	0,0
2009-12-21 10:00	106	29	93	3,7	18,13	-11,70	46,2	997,50	-13,00	-19,12	17,64	-8,56	3,7	0,00	0,0
2009-12-21 10:30	85	29	93	1,8	18,03	-11,60	46,2	997,50	-12,90	-11,60	17,54	-8,46	3,1	0,00	0,0
2009-12-21 11:00	97	29	93	0,0	18,03	-11,50	46,2	997,50	-12,81	-11,50	17,54	-8,36	3,0	0,00	0,0
2009-12-21 11:30	94	29	93	0,0	18,03	-11,60	46,2	997,50	-12,90	-11,60	17,54	-8,46	2,8	0,00	0,0
2009-12-21 12:00	87	29	93	1,2	18,03	-11,80	46,2	997,50	-13,10	-11,80	17,54	-8,66	2,6	0,00	0,0
2009-12-21 12:30	80	29	93	1,6	18,03	-12,10	46,2	997,50	-13,40	-12,10	17,54	-8,96	3,0	0,00	0,0
2009-12-21 13:00	106	29	93	0,0	18,13	-12,20	46,2	997,50	-13,50	-12,20	17,64	-9,06	2,0	0,00	0,0
2009-12-21 13:30	115	29	93	0,0	18,13	-12,60	46,2	997,50	-13,89	-12,60	17,64	-9,46	2,2	0,00	0,0
2009-12-21 14:00	148	29	93	0,0	18,13	-13,00	46,2	997,50	-14,29	-13,00	17,64	-9,86	0,0	0,00	0,0
2009-12-21 14:30	145	29	93	0,0	18,03	-12,90	46,2	996,50	-14,19	-12,90	17,54	-9,76	1,4	0,00	0,0
2009-12-21 15:00	108	29	93	0,0	18,03	-12,90	46,2	996,50	-14,19	-12,90	17,54	-9,76	2,0	0,00	0,0
2009-12-21 15:30	124	29	93	0,0	18,03	-12,90	46,2	996,50	-14,19	-12,90	17,54	-9,76	1,8	0,00	0,0
2009-12-21 16:00	140	29	93	0,0	17,93	-13,10	46,2	996,50	-14,39	-13,10	17,44	-9,96	2,0	0,00	0,0
2009-12-21 16:30	214	29	93	0,0	17,93	-13,00	46,2	996,50	-14,29	-13,00	17,44	-9,86	1,4	0,00	0,0
2009-12-21 17:00	165	29	93	0,0	17,93	-13,00	46,2	996,50	-14,29	-13,00	17,44	-9,86	1,8	0,00	0,0
2009-12-21 17:30	124	29	93	0,0	17,93	-13,00	46,2	996,50	-14,29	-13,00	17,44	-9,86	1,8	0,00	0,0
2009-12-21 18:00	129	29	93	0,0	17,93	-13,10	46,2	996,50	-14,39	-13,10	17,44	-9,96	0,0	0,00	0,0
2009-12-21 18:30	145	29	93	0,0	17,93	-13,20	46,2	995,50	-14,49	-13,20	17,44	-10,06	1,2	0,00	0,0
2009-12-21 19:00	182	29	93	0,0	17,93	-13,30	46,2	995,50	-14,59	-13,30	17,44	-10,16	0,0	0,00	0,0
2009-12-21 19:30	217	29	93	0,0	18,03	-13,40	46,2	995,50	-14,69	-13,40	17,54	-10,26	0,0	0,00	0,0

Datum	Vindrikt °	Fukt inne Rh%	Fukt ute Rh%	Vindhast m/s	Temp in °C	Temp ute °C	Nb. Mån mm	Tryck Mbar	Daggp °C	Kyleffekt °C	Vix inne °C	Vix ute °C	Vindby m/s	Korr lufttryck	Nederb./dygn mm
2009-12-21 20:00	219	29	93	0,0	18,03	-13,50	46,2	995,50	-14,78	-13,50	17,54	-10,36	0,0	0,00	0,0
2009-12-21 20:30	322	29	93	0,0	17,93	-13,60	46,2	995,50	-14,88	-13,60	17,44	-10,46	1,2	0,00	0,0
2009-12-21 21:00	154	28	93	0,0	17,83	-13,90	46,2	995,50	-15,18	-13,90	17,31	-10,76	0,0	0,00	0,0
2009-12-21 21:30	199	28	93	0,0	17,73	-14,10	46,2	994,50	-15,38	-14,10	17,20	-10,96	1,2	0,00	0,0
2009-12-21 22:00	156	28	93	0,0	17,73	-14,40	46,2	994,50	-15,68	-14,40	17,20	-11,26	0,0	0,00	0,0
2009-12-21 22:30	106	28	93	0,0	17,73	-14,80	46,2	994,50	-16,07	-14,80	17,20	-11,66	0,0	0,00	0,0
2009-12-21 23:00	158	28	93	0,0	17,63	-14,90	46,2	994,50	-16,17	-14,90	17,10	-11,76	0,0	0,00	0,0
2009-12-21 23:30	121	28	93	0,0	17,73	-15,10	46,2	994,50	-16,37	-15,10	17,20	-11,96	0,0	0,00	0,0
2009-12-22 00:00	123	28	93	0,0	17,73	-15,70	46,2	993,50	-16,96	-15,70	17,20	-12,56	0,0	0,00	0,0
2009-12-22 00:30	164	28	93	0,0	17,83	-16,10	46,2	993,50	-17,36	-16,10	17,31	-12,96	0,0	0,00	0,0
2009-12-22 01:00	208	28	93	0,0	17,83	-15,90	46,2	993,50	-17,16	-15,90	17,31	-12,76	0,0	0,00	0,0
2009-12-22 01:30	149	28	93	0,0	17,93	-16,00	46,2	992,50	-17,26	-16,00	17,41	-12,86	0,0	0,00	0,0
2009-12-22 02:00	177	29	93	0,0	17,93	-15,90	46,2	992,50	-17,16	-15,90	17,44	-12,76	1,2	0,00	0,0
2009-12-22 02:30	173	29	93	0,0	17,93	-16,30	46,2	992,50	-17,56	-16,30	17,44	-13,16	0,0	0,00	0,0
2009-12-22 03:00	171	28	93	0,0	18,03	-16,70	46,2	991,50	-17,95	-16,70	17,51	-13,56	0,0	0,00	0,0
2009-12-22 03:30	167	28	93	0,0	18,03	-16,80	46,2	991,50	-18,05	-16,80	17,51	-13,66	0,0	0,00	0,0
2009-12-22 04:00	169	28	93	0,0	17,93	-17,10	46,2	991,50	-18,35	-17,10	17,41	-13,96	0,0	0,00	0,0
2009-12-22 04:30	147	28	93	0,0	17,93	-17,10	46,2	991,50	-18,35	-17,10	17,41	-13,96	0,0	0,00	0,0
2009-12-22 05:00	147	28	93	0,0	17,83	-17,30	46,2	991,50	-18,55	-17,30	17,31	-14,16	0,0	0,00	0,0
2009-12-22 05:30	147	28	93	0,0	17,83	-17,10	46,2	990,50	-18,35	-17,10	17,31	-13,96	0,0	0,00	0,0
2009-12-22 06:00	147	28	93	0,0	17,73	-17,10	46,2	990,50	-18,35	-17,10	17,20	-13,96	0,0	0,00	0,0
2009-12-22 06:30	148	28	93	0,0	17,73	-16,60	46,2	990,50	-17,85	-16,60	17,20	-13,46	0,0	0,00	0,0
2009-12-22 07:00	157	28	93	0,0	17,73	-16,20	46,2	990,50	-17,46	-16,20	17,20	-13,06	0,0	0,00	0,0
2009-12-22 07:30	157	28	93	0,0	17,83	-16,20	46,2	989,50	-17,46	-16,20	17,31	-13,06	0,0	0,00	0,0
2009-12-22 08:00	157	28	93	0,0	17,83	-16,40	46,2	989,50	-17,65	-16,40	17,31	-13,26	0,0	0,00	0,0
2009-12-22 08:30	157	28	93	0,0	17,83	-17,10	46,2	989,50	-18,35	-17,10	17,31	-13,96	0,0	0,00	0,0
2009-12-22 09:00	157	28	93	0,0	17,73	-16,60	46,2	989,50	-17,85	-16,60	17,20	-13,46	0,0	0,00	0,0
2009-12-22 09:30	157	27	93	0,0	17,73	-16,50	46,2	989,50	-17,75	-16,50	17,17	-13,36	0,0	0,00	0,0
2009-12-22 10:00	157	27	93	0,0	17,63	-16,20	46,2	989,50	-17,46	-16,20	17,07	-13,06	0,0	0,00	0,0
2009-12-22 10:30	157	28	93	0,0	17,53	-16,40	46,2	989,50	-17,65	-16,40	17,00	-13,26	0,0	0,00	0,0
2009-12-22 11:00	157	28	93	0,0	17,53	-16,20	46,2	989,50	-17,46	-16,20	17,00	-13,06	0,0	0,00	0,0
2009-12-22 11:30	157	28	93	0,0	17,53	-15,50	46,2	989,50	-16,76	-15,50	17,00	-12,36	0,0	0,00	0,0
2009-12-22 12:00	157	27	93	0,0	17,53	-15,10	46,2	989,50	-16,37	-15,10	16,97	-11,96	0,0	0,00	0,0
2009-12-22 12:30	157	27	93	0,0	17,63	-15,00	46,2	988,50	-16,27	-15,00	17,07	-11,86	0,0	0,00	0,0
2009-12-22 13:00	157	27	93	0,0	17,73	-15,00	46,2	988,50	-16,27	-15,00	17,17	-11,86	0,0	0,00	0,0
2009-12-22 13:30	175	27	93	0,0	17,73	-15,00	46,2	988,50	-16,27	-15,00	17,17	-11,86	0,0	0,00	0,0
2009-12-22 14:00	175	27	93	0,0	17,63	-15,10	46,2	988,50	-16,37	-15,10	17,07	-11,96	0,0	0,00	0,0
2009-12-22 14:30	165	27	93	0,0	17,63	-15,50	46,2	988,50	-16,76	-15,50	17,07	-12,36	0,0	0,00	0,0
2009-12-22 15:00	120	27	93	0,0	17,53	-16,00	46,2	988,50	-17,26	-16,00	16,97	-12,86	1,2	0,00	0,0
2009-12-22 15:30	120	28	93	0,0	17,53	-16,40	46,2	988,50	-17,65	-16,40	17,00	-13,26	0,0	0,00	0,0
2009-12-22 16:00	120	28	93	0,0	17,53	-16,50	46,2	988,50	-17,75	-16,50	17,00	-13,36	0,0	0,00	0,0
2009-12-22 16:30	120	28	93	0,0	17,53	-16,40	46,2	988,50	-17,65	-16,40	17,00	-13,26	0,0	0,00	0,0
2009-12-22 17:00	116	28	93	0,0	17,53	-16,50	46,2	988,50	-17,75	-16,50	17,00	-13,36	1,2	0,00	0,0
2009-12-22 17:30	107	27	93	0,0	17,53	-16,50	46,2	988,50	-17,75	-16,50	16,97	-13,36	1,2	0,00	0,0
2009-12-22 18:00	103	27	93	0,0	17,53	-16,40	46,2	988,50	-17,65	-16,40	16,97	-13,26	0,0	0,00	0,0
2009-12-22 18:30	103	27	93	0,0	17,53	-16,20	46,2	988,50	-17,46	-16,20	16,97	-13,06	0,0	0,00	0,0
2009-12-22 19:00	119	27	93	0,0	17,53	-16,10	46,2	988,50	-17,36	-16,10	16,97	-12,96	1,4	0,00	0,0
2009-12-22 19:30	92	28	93	0,0	17,53	-16,00	46,2	987,50	-17,26	-16,00	17,00	-12,86	1,4	0,00	0,0
2009-12-22 20:00	89	28	93	0,0	17,43	-16,00	46,2	987,50	-17,26	-16,00	16,90	-12,86	0,0	0,00	0,0
2009-12-22 20:30	89	28	93	0,0	17,43	-15,90	46,2	987,50	-17,16	-15,90	16,90	-12,76	0,0	0,00	0,0

Datum	Vindrikt °	Fukt inne Rh%	Fukt ute Rh%	Vindhast m/s	Temp in °C	Temp ute °C	Nb. Mån mm	Tryck Mbar	Daggp °C	Kyleffekt °C	Vix inne °C	Vix ute °C	Vindby m/s	Korr lufttryck	Nederb./dygn mm
2009-12-22 21:00	74	28	93	0,0	17,33	-16,00	46,2	987,50	-17,26	-16,00	16,80	-12,86	0,0	0,00	0,0
2009-12-22 21:30	74	28	93	0,0	17,33	-16,20	46,2	987,50	-17,46	-16,20	16,80	-13,06	0,0	0,00	0,0
2009-12-22 22:00	74	28	93	0,0	17,33	-15,90	46,2	987,50	-17,16	-15,90	16,80	-12,76	0,0	0,00	0,0
2009-12-22 22:30	74	28	93	0,0	17,23	-15,80	46,2	987,50	-17,06	-15,80	16,70	-12,66	0,0	0,00	0,0
2009-12-22 23:00	77	28	93	0,0	17,23	-16,20	46,2	987,50	-17,46	-16,20	16,70	-13,06	0,0	0,00	0,0
2009-12-22 23:30	92	28	93	0,0	17,33	-16,20	46,2	987,50	-17,46	-16,20	16,80	-13,06	0,0	0,00	0,0
2009-12-23 00:00	105	28	93	0,0	17,33	-16,00	46,2	987,50	-17,26	-16,00	16,80	-12,86	0,0	0,00	0,0
2009-12-23 00:30	96	28	93	0,0	17,33	-16,00	46,2	987,50	-17,26	-16,00	16,80	-12,86	0,0	0,00	0,0
2009-12-23 01:00	96	28	93	0,0	17,33	-16,10	46,2	987,50	-17,36	-16,10	16,80	-12,96	0,0	0,00	0,0
2009-12-23 01:30	92	28	93	0,0	17,33	-16,10	46,2	987,50	-17,36	-16,10	16,80	-12,96	0,0	0,00	0,0
2009-12-23 02:00	92	27	93	0,0	17,33	-16,20	46,2	987,50	-17,46	-16,20	16,77	-13,06	0,0	0,00	0,0
2009-12-23 02:30	87	27	93	0,0	17,23	-16,00	46,2	987,50	-17,26	-16,00	16,67	-12,86	0,0	0,00	0,0
2009-12-23 03:00	75	27	93	0,0	17,23	-16,00	46,2	987,50	-17,26	-16,00	16,67	-12,86	0,0	0,00	0,0
2009-12-23 03:30	82	27	93	0,0	17,33	-16,00	46,2	987,50	-17,26	-16,00	16,77	-12,86	0,0	0,00	0,0
2009-12-23 04:00	82	27	93	0,0	17,33	-16,00	46,2	987,50	-17,26	-16,00	16,77	-12,86	0,0	0,00	0,0
2009-12-23 04:30	82	27	93	0,0	17,33	-16,40	46,2	987,50	-17,65	-16,40	16,77	-13,26	0,0	0,00	0,0
2009-12-23 05:00	134	27	93	0,0	17,33	-16,40	46,2	987,50	-17,65	-16,40	16,77	-13,26	0,0	0,00	0,0
2009-12-23 05:30	172	28	93	0,0	17,33	-16,40	46,2	987,50	-17,65	-16,40	16,80	-13,26	0,0	0,00	0,0
2009-12-23 06:00	175	28	93	0,0	17,43	-16,40	46,2	987,50	-17,65	-16,40	16,90	-13,26	1,2	0,00	0,0
2009-12-23 06:30	33	28	93	0,0	17,43	-16,40	46,2	987,50	-17,65	-16,40	16,90	-13,26	0,0	0,00	0,0
2009-12-23 07:00	51	28	93	0,0	17,43	-16,50	46,2	987,50	-17,75	-16,50	16,90	-13,36	0,0	0,00	0,0
2009-12-23 07:30	142	28	93	0,0	17,53	-16,10	46,2	987,50	-17,36	-16,10	17,00	-12,96	0,0	0,00	0,0
2009-12-23 08:00	330	28	93	0,0	17,53	-16,10	46,2	988,50	-17,36	-16,10	17,00	-12,96	1,4	0,00	0,0
2009-12-23 08:30	79	28	93	0,0	17,53	-15,80	46,2	988,50	-17,06	-15,80	17,00	-12,66	0,0	0,00	0,0
2009-12-23 09:00	356	28	93	0,0	17,43	-15,50	46,2	988,50	-16,76	-15,50	16,90	-12,36	0,0	0,00	0,0
2009-12-23 09:30	118	28	93	0,0	17,53	-15,50	46,2	988,50	-16,76	-15,50	17,00	-12,36	0,0	0,00	0,0
2009-12-23 10:00	356	28	93	0,0	17,53	-15,50	46,2	988,50	-16,76	-15,50	17,00	-12,36	1,6	0,00	0,0
2009-12-23 10:30	186	27	93	0,0	17,53	-15,00	46,2	989,50	-16,27	-15,00	16,97	-11,86	0,0	0,00	0,0
2009-12-23 11:00	99	27	93	0,0	17,53	-14,30	46,2	989,50	-15,58	-14,30	16,97	-11,16	0,0	0,00	0,0
2009-12-23 11:30	96	27	93	0,0	17,63	-13,50	46,2	990,50	-14,78	-13,50	17,07	-10,36	1,2	0,00	0,0
2009-12-23 12:00	112	27	93	0,0	17,63	-13,00	46,2	990,50	-14,29	-13,00	17,07	-9,86	1,4	0,00	0,0
2009-12-23 12:30	105	27	93	0,0	17,63	-12,70	46,2	990,50	-13,99	-12,70	17,07	-9,56	2,6	0,00	0,0
2009-12-23 13:00	105	27	93	0,0	17,53	-12,90	46,2	990,50	-14,19	-12,90	16,97	-9,76	1,6	0,00	0,0
2009-12-23 13:30	116	28	93	0,0	17,43	-13,40	46,2	990,50	-14,69	-13,40	16,90	-10,26	2,0	0,00	0,0
2009-12-23 14:00	100	28	93	0,0	17,33	-13,80	46,2	991,50	-15,08	-13,80	16,80	-10,66	0,0	0,00	0,0
2009-12-23 14:30	129	28	93	1,8	17,23	-13,50	46,2	991,50	-14,78	-13,50	16,70	-10,36	2,0	0,00	0,0
2009-12-23 15:00	88	28	93	0,0	17,03	-13,60	46,2	991,50	-14,88	-13,60	16,50	-10,46	1,8	0,00	0,0
2009-12-23 15:30	136	28	93	0,0	17,03	-14,30	46,2	992,50	-15,58	-14,30	16,50	-11,16	0,0	0,00	0,0
2009-12-23 16:00	152	28	93	0,0	17,13	-15,00	46,2	992,50	-16,27	-15,00	16,60	-11,86	0,0	0,00	0,0
2009-12-23 16:30	143	28	93	0,0	17,33	-14,50	46,2	993,50	-15,77	-14,50	16,80	-11,36	0,0	0,00	0,0
2009-12-23 17:00	96	28	93	0,0	17,43	-13,90	46,2	993,50	-15,18	-13,90	16,90	-10,76	0,0	0,00	0,0
2009-12-23 17:30	97	28	93	0,0	17,33	-14,00	46,2	993,50	-15,28	-14,00	16,80	-10,86	0,0	0,00	0,0
2009-12-23 18:00	101	28	93	0,0	17,23	-13,90	46,2	993,50	-15,18	-13,90	16,70	-10,76	0,0	0,00	0,0
2009-12-23 18:30	97	27	93	0,0	17,03	-13,80	46,2	994,50	-15,08	-13,80	16,47	-10,66	0,0	0,00	0,0
2009-12-23 19:00	142	27	93	0,0	17,03	-14,40	46,2	994,50	-15,68	-14,40	16,47	-11,26	8,9	0,00	0,0
2009-12-23 19:30	157	28	93	0,0	17,33	-14,70	46,2	995,50	-15,97	-14,70	16,80	-11,56	0,0	0,00	0,0
2009-12-23 20:00	2	28	93	0,0	17,43	-14,80	46,2	995,50	-16,07	-14,80	16,90	-11,66	0,0	0,00	0,0
2009-12-23 20:30	33	28	93	0,0	17,43	-14,10	46,2	995,50	-15,38	-14,10	16,90	-10,96	0,0	0,00	0,0
2009-12-23 21:00	59	28	93	0,0	17,33	-13,40	46,2	995,50	-14,69	-13,40	16,80	-10,26	0,0	0,00	0,0
2009-12-23 21:30	103	28	93	0,0	17,13	-12,70	46,2	996,50	-13,99	-12,70	16,60	-9,56	0,0	0,00	0,0

Datum	Vindrikt °	Fukt inne Rh%	Fukt ute Rh%	Vindhast m/s	Temp in °C	Temp ute °C	Nb. Mån mm	Tryck Mbar	Daggp °C	Kyleffekt °C	Vix inne °C	Vix ute °C	Vindby m/s	Korr lufttryck	Nederb./dygn mm
2009-12-23 22:00	103	28	93	0,0	17,03	-12,30	46,2	996,50	-13,60	-12,30	16,50	-9,16	0,0	0,00	0,0
2009-12-23 22:30	103	28	93	0,0	17,03	-12,10	46,2	996,50	-13,40	-12,10	16,50	-8,96	0,0	0,00	0,0
2009-12-23 23:00	103	28	93	0,0	17,23	-12,00	46,2	996,50	-13,30	-12,00	16,70	-8,86	0,0	0,00	0,0
2009-12-23 23:30	103	28	93	0,0	17,33	-11,70	46,2	996,50	-13,00	-11,70	16,80	-8,56	0,0	0,00	0,0
2009-12-24 00:00	103	28	93	0,0	17,33	-11,40	46,2	997,50	-12,71	-11,40	16,80	-8,26	0,0	0,00	0,0
2009-12-24 00:30	103	28	93	0,0	17,23	-11,40	46,2	997,50	-12,71	-11,40	16,70	-8,26	0,0	0,00	0,0
2009-12-24 01:00	103	28	93	0,0	17,13	-11,30	46,2	997,50	-12,61	-11,30	16,60	-8,16	0,0	0,00	0,0
2009-12-24 01:30	103	28	93	0,0	17,13	-11,20	46,2	997,50	-12,51	-11,20	16,60	-8,06	0,0	0,00	0,0
2009-12-24 02:00	103	28	93	0,0	17,33	-10,29	46,2	997,50	-11,62	-10,29	16,80	-7,16	0,0	0,00	0,0
2009-12-24 02:30	103	28	93	0,0	17,53	-10,70	46,2	998,51	-12,01	-10,70	17,00	-7,56	0,0	0,00	0,0
2009-12-24 03:00	103	28	93	0,0	17,53	-11,20	46,2	998,51	-12,51	-11,20	17,00	-8,06	0,0	0,00	0,0
2009-12-24 03:30	103	28	93	0,0	17,33	-11,70	46,2	998,51	-13,00	-11,70	16,80	-8,56	0,0	0,00	0,0
2009-12-24 04:00	103	28	93	0,0	17,23	-11,20	46,2	998,51	-12,51	-11,20	16,70	-8,06	0,0	0,00	0,0
2009-12-24 04:30	110	28	93	0,0	17,23	-10,19	46,2	998,51	-11,52	-10,19	16,70	-7,06	0,0	0,00	0,0
2009-12-24 05:00	110	28	93	0,0	17,33	-11,70	46,2	999,51	-13,00	-11,70	16,80	-8,56	0,0	0,00	0,0
2009-12-24 05:30	89	28	100	0,0	17,43	-9,99	46,2	999,51	-10,38	-9,99	16,90	-6,26	0,0	0,00	0,0
2009-12-24 06:00	93	27	100	0,0	17,53	-9,79	46,2	999,51	-10,18	-9,79	16,97	-6,06	0,0	0,00	0,0
2009-12-24 06:30	92	27	100	0,0	17,53	-9,79	46,2	999,51	-10,18	-9,79	16,97	-6,06	0,0	0,00	0,0
2009-12-24 07:00	97	28	99	0,0	17,43	-9,79	46,2	999,51	-10,31	-9,79	16,90	-6,15	0,0	0,00	0,0
2009-12-24 07:30	94	28	99	0,0	17,33	-9,79	46,2	999,51	-10,31	-9,79	16,80	-6,15	0,0	0,00	0,0
2009-12-24 08:00	85	28	99	0,0	17,23	-9,79	46,2	999,51	-10,31	-9,79	16,70	-6,15	0,0	0,00	0,0
2009-12-24 08:30	91	28	98	0,0	17,33	-9,89	46,2	1000,51	-10,54	-9,89	16,80	-6,34	0,0	0,00	0,0
2009-12-24 09:00	106	28	97	0,0	17,53	-9,99	46,2	1000,51	-10,78	-9,99	17,00	-6,52	0,0	0,00	0,0
2009-12-24 09:30	95	27	97	0,0	17,63	-10,09	46,2	1001,51	-10,88	-10,09	17,07	-6,62	1,2	0,00	0,0
2009-12-24 10:00	125	27	97	0,0	17,63	-10,29	46,2	1000,51	-11,07	-10,29	17,07	-6,82	1,6	0,00	0,0
2009-12-24 10:30	95	27	97	0,0	17,53	-10,19	46,2	1001,51	-10,97	-10,19	16,97	-6,72	1,4	0,00	0,0
2009-12-24 11:00	102	28	97	0,0	17,53	-10,29	46,2	1001,51	-11,07	-10,29	17,00	-6,82	1,2	0,00	0,0
2009-12-24 11:30	128	28	97	0,0	17,43	-10,39	46,2	1001,51	-11,17	-10,39	16,90	-6,92	1,6	0,00	0,0
2009-12-24 12:00	100	28	97	0,0	17,33	-10,39	46,2	1001,51	-11,17	-10,39	16,80	-6,92	1,2	0,00	0,0
2009-12-24 12:30	96	28	97	0,0	17,33	-10,39	46,2	1001,51	-11,17	-10,39	16,80	-6,92	1,4	0,00	0,0
2009-12-24 13:00	118	28	97	0,0	17,43	-10,80	46,2	1001,51	-11,57	-10,80	16,90	-7,32	0,0	0,00	0,0
2009-12-24 13:30	127	28	97	0,0	17,53	-11,20	46,2	1002,51	-11,97	-11,20	17,00	-7,72	1,2	0,00	0,0
2009-12-24 14:00	101	28	97	0,0	17,53	-11,30	46,2	1002,51	-12,07	-11,30	17,00	-7,82	1,8	0,00	0,0
2009-12-24 14:30	114	28	97	0,0	17,43	-11,70	46,2	1002,51	-12,47	-11,70	16,90	-8,23	1,4	0,00	0,0
2009-12-24 15:00	103	28	97	0,0	17,43	-12,00	46,2	1002,51	-12,76	-12,00	16,90	-8,53	1,4	0,00	0,0
2009-12-24 15:30	107	28	97	0,0	17,33	-12,00	46,2	1002,51	-12,76	-12,00	16,80	-8,53	1,2	0,00	0,0
2009-12-24 16:00	115	28	97	0,0	17,33	-12,20	46,2	1002,51	-12,96	-12,20	16,80	-8,73	0,0	0,00	0,0
2009-12-24 16:30	136	28	97	0,0	17,33	-12,50	46,2	1002,51	-13,26	-12,50	16,80	-9,03	1,6	0,00	0,0
2009-12-24 17:00	92	28	97	0,0	17,43	-12,30	46,2	1002,51	-13,06	-12,30	16,90	-8,83	2,0	0,00	0,0
2009-12-24 17:30	94	28	97	0,0	17,53	-12,50	46,2	1003,51	-13,26	-12,50	17,00	-9,03	1,4	0,00	0,0
2009-12-24 18:00	94	28	97	0,0	17,53	-12,50	46,2	1003,51	-13,26	-12,50	17,00	-9,03	1,8	0,00	0,0
2009-12-24 18:30	207	27	97	0,0	17,53	-12,40	46,2	1003,51	-13,16	-12,40	16,97	-8,93	1,4	0,00	0,0
2009-12-24 19:00	231	27	97	0,0	17,63	-12,60	46,2	1003,51	-13,36	-12,60	17,07	-9,13	2,0	0,00	0,0
2009-12-24 19:30	133	27	97	0,0	17,63	-12,30	46,2	1003,51	-13,06	-12,30	17,07	-8,83	2,0	0,00	0,0
2009-12-24 20:00	97	27	97	0,0	17,63	-12,00	46,2	1003,51	-12,76	-12,00	17,07	-8,53	1,8	0,00	0,0
2009-12-24 20:30	103	28	97	0,0	17,63	-11,70	46,2	1003,51	-12,47	-11,70	17,10	-8,23	2,4	0,00	0,0
2009-12-24 21:00	92	28	97	0,0	17,63	-11,40	46,2	1003,51	-12,17	-11,40	17,10	-7,92	2,6	0,00	0,0
2009-12-24 21:30	108	28	97	2,6	17,63	-11,40	46,2	1004,51	-12,17	-13,83	17,10	-7,92	2,8	0,00	0,0
2009-12-24 22:00	86	28	97	1,4	17,63	-11,30	46,2	1004,51	-12,07	-11,30	17,10	-7,82	2,4	0,00	0,0
2009-12-24 22:30	104	28	97	0,0	17,63	-11,30	46,2	1004,51	-12,07	-11,30	17,10	-7,82	2,4	0,00	0,0

Datum	Vindrikt °	Fukt inne Rh%	Fukt ute Rh%	Vindhast m/s	Temp in °C	Temp ute °C	Nb. Mån mm	Tryck Mbar	Daggp °C	Kyleffekt °C	Vix inne °C	Vix ute °C	Vindby m/s	Korr lufttryck	Nederb./dygn mm
2009-12-24 23:00	90	28	97	1,2	17,63	-11,30	46,2	1004,51	-12,07	-11,30	17,10	-7,82	2,4	0,00	0,0
2009-12-24 23:30	98	28	97	0,0	17,63	-11,70	46,2	1004,51	-12,47	-11,70	17,10	-8,23	1,4	0,00	0,0
2009-12-25 00:00	125	28	97	0,0	17,63	-11,30	46,2	1004,51	-12,07	-11,30	17,10	-7,82	1,6	0,00	0,0
2009-12-25 00:30	192	28	97	0,0	17,73	-11,00	46,2	1004,51	-11,77	-11,00	17,20	-7,52	1,4	0,00	0,0
2009-12-25 01:00	125	28	97	0,0	18,03	-11,40	46,2	1004,51	-12,17	-11,40	17,51	-7,92	1,6	0,00	0,0
2009-12-25 01:30	292	28	97	0,0	17,93	-11,10	46,2	1004,51	-11,87	-11,10	17,41	-7,62	1,6	0,00	0,0
2009-12-25 02:00	180	28	97	0,0	17,73	-11,00	46,2	1004,51	-11,77	-11,00	17,20	-7,52	2,0	0,00	0,0
2009-12-25 02:30	95	28	97	0,0	17,73	-11,10	46,2	1004,51	-11,87	-11,10	17,20	-7,62	1,6	0,00	0,0
2009-12-25 03:00	189	28	97	1,2	17,73	-11,00	46,2	1004,51	-11,77	-11,00	17,20	-7,52	1,6	0,00	0,0
2009-12-25 03:30	180	28	97	0,0	17,73	-11,00	46,2	1005,51	-11,77	-11,00	17,20	-7,52	1,6	0,00	0,0
2009-12-25 04:00	89	28	97	0,0	17,83	-11,00	46,2	1005,51	-11,77	-11,00	17,31	-7,52	1,4	0,00	0,0
2009-12-25 04:30	175	28	97	0,0	17,93	-10,80	46,2	1005,51	-11,57	-10,80	17,41	-7,32	2,2	0,00	0,0
2009-12-25 05:00	176	28	97	0,0	17,93	-10,70	46,2	1005,51	-11,47	-10,70	17,41	-7,22	2,2	0,00	0,0
2009-12-25 05:30	162	28	97	0,0	17,93	-10,49	46,2	1005,51	-11,27	-10,49	17,41	-7,02	1,8	0,00	0,0
2009-12-25 06:00	177	28	97	0,0	17,93	-10,29	46,2	1005,51	-11,07	-10,29	17,41	-6,82	2,0	0,00	0,0
2009-12-25 06:30	198	28	97	0,0	17,93	-10,19	46,2	1006,51	-10,97	-10,19	17,41	-6,72	1,6	0,00	0,0
2009-12-25 07:00	143	28	96	0,0	17,93	-9,99	46,2	1005,51	-10,91	-9,99	17,41	-6,61	1,6	0,00	0,0
2009-12-25 07:30	143	28	96	0,0	17,93	-9,89	46,2	1006,51	-10,81	-9,89	17,41	-6,51	1,8	0,00	0,0
2009-12-25 08:00	163	28	96	0,0	17,93	-9,59	46,2	1006,51	-10,51	-9,59	17,41	-6,21	2,6	0,00	0,0
2009-12-25 08:30	160	28	97	0,0	17,93	-9,59	46,2	1006,51	-10,38	-9,59	17,41	-6,12	2,0	0,00	0,0
2009-12-25 09:00	156	28	97	0,0	17,93	-9,49	46,2	1006,51	-10,28	-9,49	17,41	-6,02	1,8	0,00	0,0
2009-12-25 09:30	193	28	98	0,0	17,93	-9,09	46,2	1006,51	-9,75	-9,09	17,41	-5,54	2,0	0,00	0,0
2009-12-25 10:00	133	28	99	0,0	17,93	-8,89	46,2	1007,51	-9,42	-8,89	17,41	-5,25	1,6	0,00	0,0
2009-12-25 10:30	100	28	100	0,0	17,93	-8,59	46,2	1007,51	-8,98	-8,59	17,41	-4,86	3,0	0,00	0,0
2009-12-25 11:00	161	28	100	0,0	17,93	-8,59	46,2	1007,51	-8,98	-8,59	17,41	-4,86	1,6	0,00	0,0
2009-12-25 11:30	183	28	100	0,0	17,93	-8,49	46,2	1007,51	-8,88	-8,49	17,41	-4,76	1,4	0,00	0,0
2009-12-25 12:00	101	28	100	0,0	17,93	-8,49	46,2	1007,51	-8,88	-8,49	17,41	-4,76	2,0	0,00	0,0
2009-12-25 12:30	115	28	100	0,0	17,93	-8,49	46,2	1007,51	-8,88	-8,49	17,41	-4,76	2,0	0,00	0,0
2009-12-25 13:00	201	28	100	0,0	18,03	-8,49	46,2	1007,51	-8,88	-8,49	17,51	-4,76	2,2	0,00	0,0
2009-12-25 13:30	155	28	100	0,0	18,03	-8,29	46,2	1007,51	-8,68	-8,29	17,51	-4,56	2,2	0,00	0,0
2009-12-25 14:00	148	28	100	1,2	18,03	-8,19	46,2	1007,51	-8,58	-8,19	17,51	-4,46	2,4	0,00	0,0
2009-12-25 14:30	74	29	100	2,0	18,03	-8,19	46,2	1007,51	-8,58	-8,19	17,54	-4,46	2,6	0,00	0,0
2009-12-25 15:00	151	29	100	0,0	18,03	-7,99	46,2	1007,51	-8,39	-7,99	17,54	-4,26	2,4	0,00	0,0
2009-12-25 15:30	100	29	99	0,0	18,03	-8,19	46,2	1007,51	-8,72	-8,19	17,54	-4,55	2,2	0,00	0,0
2009-12-25 16:00	99	29	99	0,0	18,03	-8,49	46,2	1007,51	-9,02	-8,49	17,54	-4,85	2,2	0,00	0,0
2009-12-25 16:30	142	29	99	0,0	18,03	-8,59	46,2	1007,51	-9,12	-8,59	17,54	-4,95	3,1	0,00	0,0
2009-12-25 17:00	120	29	99	0,0	18,03	-8,89	46,2	1007,51	-9,42	-8,89	17,54	-5,25	2,8	0,00	0,0
2009-12-25 17:30	134	29	98	1,6	17,93	-8,89	46,2	1007,51	-9,55	-8,89	17,44	-5,34	3,0	0,00	0,0
2009-12-25 18:00	120	29	98	0,0	17,93	-9,19	46,2	1007,51	-9,85	-9,19	17,44	-5,64	2,4	0,00	0,0
2009-12-25 18:30	249	29	98	0,0	17,83	-9,29	46,2	1007,51	-9,95	-9,29	17,34	-5,74	2,4	0,00	0,0
2009-12-25 19:00	141	29	97	1,2	17,73	-9,59	46,2	1007,51	-10,38	-9,59	17,24	-6,12	2,6	0,00	0,0
2009-12-25 19:30	189	29	98	1,4	17,73	-9,69	46,2	1007,51	-10,34	-9,69	17,24	-6,14	2,2	0,00	0,0
2009-12-25 20:00	106	29	98	0,0	17,73	-9,69	46,2	1007,51	-10,34	-9,69	17,24	-6,14	3,5	0,00	0,0
2009-12-25 20:30	125	29	99	1,4	17,63	-9,49	46,2	1007,51	-10,01	-9,49	17,14	-5,85	3,0	0,00	0,0
2009-12-25 21:00	113	29	100	0,0	17,73	-9,49	46,2	1007,51	-9,88	-9,49	17,24	-5,76	3,9	0,00	0,0
2009-12-25 21:30	132	29	99	0,0	17,73	-9,89	46,2	1007,51	-10,41	-9,89	17,24	-6,25	3,1	0,00	0,0
2009-12-25 22:00	154	29	98	0,0	17,73	-10,29	46,2	1007,51	-10,94	-10,29	17,24	-6,74	2,4	0,00	0,0
2009-12-25 22:30	217	29	98	0,0	17,73	-10,49	46,2	1007,51	-11,14	-10,49	17,24	-6,94	2,8	0,00	0,0
2009-12-25 23:00	143	29	98	0,0	17,53	-10,90	46,2	1007,51	-11,54	-10,90	17,04	-7,34	3,0	0,00	0,0
2009-12-25 23:30	100	29	98	1,2	17,43	-11,20	46,2	1007,51	-11,84	-11,20	16,94	-7,64	2,6	0,00	0,0

Datum	Vindrikt °	Fukt inne Rh%	Fukt ute Rh%	Vindhast m/s	Temp in °C	Temp ute °C	Nb. Mån mm	Tryck Mbar	Daggp °C	Kyleffekt °C	Vix inne °C	Vix ute °C	Vindby m/s	Korr lufttryck	Nederb./dygn mm
2009-12-26 00:00	108	29	98	0,0	17,33	-11,30	46,2	1007,51	-11,94	-11,30	16,84	-7,74	3,0	0,00	0,0
2009-12-26 00:30	104	29	98	0,0	17,43	-11,40	46,2	1007,51	-12,04	-11,40	16,94	-7,84	3,7	0,00	0,0
2009-12-26 01:00	200	28	98	0,0	17,63	-11,80	46,2	1007,51	-12,43	-11,80	17,10	-8,24	3,3	0,00	0,0
2009-12-26 01:30	57	29	98	1,8	17,83	-12,10	46,2	1007,51	-12,73	-12,10	17,34	-8,54	3,3	0,00	0,0
2009-12-26 02:00	356	29	98	0,0	17,93	-12,30	46,2	1007,51	-12,93	-12,30	17,44	-8,74	3,9	0,00	0,0
2009-12-26 02:30	351	29	98	0,0	17,93	-12,60	46,2	1006,51	-13,23	-12,60	17,44	-9,04	2,8	0,00	0,0
2009-12-26 03:00	186	29	98	0,0	17,73	-12,80	46,2	1006,51	-13,43	-12,80	17,24	-9,24	3,1	0,00	0,0
2009-12-26 03:30	166	28	98	0,0	17,73	-13,10	46,2	1006,51	-13,73	-13,10	17,20	-9,54	3,5	0,00	0,0
2009-12-26 04:00	136	29	98	2,4	17,73	-13,30	46,2	1005,51	-13,93	-15,83	17,24	-9,74	3,0	0,00	0,0
2009-12-26 04:30	192	29	98	0,0	17,93	-13,50	46,2	1005,51	-14,13	-13,50	17,44	-9,94	3,9	0,00	0,0
2009-12-26 05:00	109	29	98	1,2	18,03	-13,60	46,2	1004,51	-14,23	-13,60	17,54	-10,04	3,7	0,00	0,0
2009-12-26 05:30	70	29	98	1,4	18,13	-13,60	46,2	1004,51	-14,23	-13,60	17,64	-10,04	3,3	0,00	0,0
2009-12-26 06:00	175	29	98	0,0	18,13	-13,60	46,2	1003,51	-14,23	-13,60	17,64	-10,04	3,7	0,00	0,0
2009-12-26 06:30	123	29	98	0,0	18,03	-13,70	46,2	1003,51	-14,33	-13,70	17,54	-10,14	3,1	0,00	0,0
2009-12-26 07:00	201	29	98	1,2	17,93	-13,80	46,2	1003,51	-14,43	-13,80	17,44	-10,24	3,7	0,00	0,0
2009-12-26 07:30	102	29	98	2,6	17,93	-13,80	46,2	1003,51	-14,43	-16,36	17,44	-10,24	3,3	0,00	0,0
2009-12-26 08:00	49	29	98	1,8	17,93	-13,90	46,2	1003,51	-14,52	-13,90	17,44	-10,34	3,9	0,00	0,0
2009-12-26 08:30	214	29	98	0,0	18,03	-14,00	46,2	1002,51	-14,62	-14,00	17,54	-10,44	4,3	0,00	0,0
2009-12-26 09:00	159	29	98	1,4	18,03	-14,10	46,2	1002,51	-14,72	-14,10	17,54	-10,54	4,5	0,00	0,0
2009-12-26 09:30	121	29	98	2,4	18,13	-14,30	46,2	1002,51	-14,92	-16,89	17,64	-10,74	5,4	0,00	0,0
2009-12-26 10:00	104	29	98	0,0	18,23	-14,40	46,2	1002,51	-15,02	-14,40	17,74	-10,84	4,5	0,00	0,0
2009-12-26 10:30	128	29	98	2,2	18,23	-14,40	46,2	1002,51	-15,02	-14,40	17,74	-10,84	5,2	0,00	0,0
2009-12-26 11:00	269	29	98	0,0	18,23	-14,40	46,2	1001,51	-15,02	-14,40	17,74	-10,84	4,5	0,00	0,0
2009-12-26 11:30	113	29	98	2,4	18,23	-14,40	46,2	1001,51	-15,02	-16,99	17,74	-10,84	5,6	0,00	0,0
2009-12-26 12:00	100	29	98	3,3	18,23	-14,40	46,2	1001,51	-15,02	-20,51	17,74	-10,84	5,8	0,00	0,0
2009-12-26 12:30	175	29	98	2,2	18,23	-14,40	46,2	1000,51	-15,02	-14,40	17,74	-10,84	4,3	0,00	0,0
2009-12-26 13:00	188	29	98	1,4	18,23	-14,50	46,2	1000,51	-15,12	-14,50	17,74	-10,94	4,9	0,00	0,0
2009-12-26 13:30	244	29	98	2,2	18,33	-14,40	46,2	999,51	-15,02	-14,40	17,84	-10,84	5,4	0,00	0,0
2009-12-26 14:00	97	29	98	2,6	18,33	-14,40	46,2	1000,51	-15,02	-16,99	17,84	-10,84	4,9	0,00	0,0
2009-12-26 14:30	191	29	98	2,6	18,33	-14,40	46,2	999,51	-15,02	-16,99	17,84	-10,84	4,3	0,00	0,0
2009-12-26 15:00	139	29	98	1,6	18,33	-14,40	46,2	999,51	-15,02	-14,40	17,84	-10,84	4,5	0,00	0,0
2009-12-26 15:30	189	29	98	1,4	18,33	-14,30	46,2	999,51	-14,92	-14,30	17,84	-10,74	3,7	0,00	0,0
2009-12-26 16:00	337	29	98	2,4	18,33	-14,30	46,2	998,51	-14,92	-16,89	17,84	-10,74	3,5	0,00	0,0
2009-12-26 16:30	248	29	98	3,0	18,33	-14,30	46,2	998,51	-14,92	-18,64	17,84	-10,74	4,9	0,00	0,0
2009-12-26 17:00	126	29	98	2,8	18,33	-14,20	46,2	998,51	-14,82	-18,53	17,84	-10,64	4,3	0,00	0,0
2009-12-26 17:30	242	29	98	0,0	18,43	-14,20	46,2	998,51	-14,82	-14,20	17,94	-10,64	5,0	0,00	0,0
2009-12-26 18:00	110	29	98	2,4	18,43	-14,20	46,2	998,51	-14,82	-16,78	17,94	-10,64	4,3	0,00	0,0
2009-12-26 18:30	126	29	98	3,3	18,43	-14,20	46,2	997,50	-14,82	-20,29	17,94	-10,64	5,8	0,00	0,0
2009-12-26 19:00	327	29	98	2,4	18,43	-14,30	46,2	997,50	-14,92	-16,89	17,94	-10,74	4,3	0,00	0,0
2009-12-26 19:30	194	29	98	1,4	18,53	-14,30	46,2	997,50	-14,92	-14,30	18,04	-10,74	3,7	0,00	0,0
2009-12-26 20:00	303	29	98	1,2	18,53	-14,20	46,2	997,50	-14,82	-14,20	18,04	-10,64	4,3	0,00	0,0
2009-12-26 20:30	245	29	98	1,6	18,53	-14,30	46,2	997,50	-14,92	-14,30	18,04	-10,74	4,1	0,00	0,0
2009-12-26 21:00	176	29	98	2,0	18,53	-14,30	46,2	996,50	-14,92	-14,30	18,04	-10,74	5,0	0,00	0,0
2009-12-26 21:30	39	29	98	1,2	18,53	-14,40	46,2	996,50	-15,02	-14,40	18,04	-10,84	4,9	0,00	0,0
2009-12-26 22:00	141	29	98	1,6	18,53	-14,50	46,2	996,50	-15,12	-14,50	18,04	-10,94	4,3	0,00	0,0
2009-12-26 22:30	236	29	98	1,8	18,53	-14,50	46,2	996,50	-15,12	-14,50	18,04	-10,94	4,1	0,00	0,0
2009-12-26 23:00	144	29	98	0,0	18,63	-14,40	46,2	996,50	-15,02	-14,40	18,14	-10,84	3,9	0,00	0,0
2009-12-26 23:30	76	29	98	0,0	18,63	-14,40	46,2	997,50	-15,02	-14,40	18,14	-10,84	3,0	0,00	0,0
2009-12-27 00:00	159	29	98	0,0	18,63	-14,40	46,2	997,50	-15,02	-14,40	18,14	-10,84	2,8	0,00	0,0
2009-12-27 00:30	93	29	98	0,0	18,63	-14,30	46,2	997,50	-14,92	-14,30	18,14	-10,74	1,6	0,00	0,0

Datum	Vindrikt °	Fukt inne Rh%	Fukt ute Rh%	Vindhast m/s	Temp in °C	Temp ute °C	Nb. Mån mm	Tryck Mbar	Daggp °C	Kyleffekt °C	Vix inne °C	Vix ute °C	Vindby m/s	Korr lufttryck	Nederb./dygn mm
2009-12-27 01:00	93	28	98	0,0	18,53	-14,30	46,2	997,50	-14,92	-14,30	18,01	-10,74	0,0	0,00	0,0
2009-12-27 01:30	76	29	98	0,0	18,53	-14,30	46,2	997,50	-14,92	-14,30	18,04	-10,74	0,0	0,00	0,0
2009-12-27 02:00	68	29	98	0,0	18,43	-14,40	46,2	997,50	-15,02	-14,40	17,94	-10,84	0,0	0,00	0,0
2009-12-27 02:30	69	29	98	0,0	18,43	-14,40	46,2	997,50	-15,02	-14,40	17,94	-10,84	0,0	0,00	0,0
2009-12-27 03:00	38	29	98	0,0	18,43	-14,40	46,2	997,50	-15,02	-14,40	17,94	-10,84	1,2	0,00	0,0
2009-12-27 03:30	22	28	98	0,0	18,43	-14,40	46,2	996,50	-15,02	-14,40	17,91	-10,84	1,2	0,00	0,0
2009-12-27 04:00	25	28	98	0,0	18,43	-14,40	46,2	996,50	-15,02	-14,40	17,91	-10,84	2,2	0,00	0,0
2009-12-27 04:30	231	28	98	0,0	18,43	-14,40	46,2	995,50	-15,02	-14,40	17,91	-10,84	2,6	0,00	0,0
2009-12-27 05:00	130	29	98	1,2	18,53	-14,40	46,2	995,50	-15,02	-14,40	18,04	-10,84	2,8	0,00	0,0
2009-12-27 05:30	232	29	98	0,0	18,53	-14,40	46,2	995,50	-15,02	-14,40	18,04	-10,84	3,0	0,00	0,0
2009-12-27 06:00	220	29	98	1,6	18,53	-14,40	46,2	994,50	-15,02	-14,40	18,04	-10,84	3,0	0,00	0,0
2009-12-27 06:30	252	29	98	0,0	18,53	-14,40	46,2	994,50	-15,02	-14,40	18,04	-10,84	3,0	0,00	0,0
2009-12-27 07:00	176	29	98	0,0	18,53	-14,40	46,2	994,50	-15,02	-14,40	18,04	-10,84	3,3	0,00	0,0
2009-12-27 07:30	176	29	98	1,4	18,53	-14,50	46,2	994,50	-15,12	-14,50	18,04	-10,94	3,3	0,00	0,0
2009-12-27 08:00	179	29	98	1,2	18,53	-14,50	46,2	994,50	-15,12	-14,50	18,04	-10,94	3,1	0,00	0,0
2009-12-27 08:30	169	29	98	0,0	18,53	-14,50	46,2	994,50	-15,12	-14,50	18,04	-10,94	3,0	0,00	0,0
2009-12-27 09:00	94	29	98	0,0	18,53	-14,70	46,2	994,50	-15,32	-14,70	18,04	-11,14	3,3	0,00	0,0
2009-12-27 09:30	101	29	98	1,6	18,53	-14,80	46,2	994,50	-15,42	-14,80	18,04	-11,24	3,3	0,00	0,0
2009-12-27 10:00	97	28	98	1,6	18,63	-15,00	46,2	994,50	-15,62	-15,00	18,11	-11,44	3,7	0,00	0,0
2009-12-27 10:30	85	28	98	0,0	18,73	-15,20	46,2	994,50	-15,82	-15,20	18,21	-11,64	3,5	0,00	0,0
2009-12-27 11:00	94	28	98	2,2	18,73	-15,50	46,2	994,50	-16,12	-15,50	18,21	-11,94	3,1	0,00	0,0
2009-12-27 11:30	88	29	98	2,6	18,53	-15,70	46,2	994,50	-16,32	-18,36	18,04	-12,14	3,0	0,00	0,0
2009-12-27 12:00	81	28	98	1,4	18,23	-16,00	46,2	993,50	-16,62	-16,00	17,71	-12,44	3,1	0,00	0,0
2009-12-27 12:30	99	28	98	0,0	18,03	-16,20	46,2	993,50	-16,81	-16,20	17,51	-12,64	3,0	0,00	0,0
2009-12-27 13:00	94	28	98	0,0	18,03	-16,40	46,2	993,50	-17,01	-16,40	17,51	-12,84	2,8	0,00	0,0
2009-12-27 13:30	92	28	98	1,4	18,13	-16,70	46,2	993,50	-17,31	-16,70	17,61	-13,14	2,6	0,00	0,0
2009-12-27 14:00	82	28	98	1,4	18,33	-16,30	46,2	993,50	-16,91	-16,30	17,81	-12,74	2,8	0,00	0,0
2009-12-27 14:30	102	28	98	0,0	18,43	-16,40	46,2	993,50	-17,01	-16,40	17,91	-12,84	2,8	0,00	0,0
2009-12-27 15:00	94	28	98	0,0	18,33	-16,40	46,2	993,50	-17,01	-16,40	17,81	-12,84	3,0	0,00	0,0
2009-12-27 15:30	144	28	98	0,0	18,13	-16,50	46,2	993,50	-17,11	-16,50	17,61	-12,94	2,6	0,00	0,0
2009-12-27 16:00	95	28	98	0,0	17,93	-16,60	46,2	992,50	-17,21	-16,60	17,41	-13,04	3,3	0,00	0,0
2009-12-27 16:30	91	28	98	1,4	17,83	-16,60	46,2	992,50	-17,21	-16,60	17,31	-13,04	2,4	0,00	0,0
2009-12-27 17:00	97	28	98	0,0	17,93	-16,60	46,2	992,50	-17,21	-16,60	17,41	-13,04	2,4	0,00	0,0
2009-12-27 17:30	94	28	98	0,0	18,03	-16,50	46,2	992,50	-17,11	-16,50	17,51	-12,94	2,6	0,00	0,0
2009-12-27 18:00	83	28	98	0,0	18,03	-16,40	46,2	992,50	-17,01	-16,40	17,51	-12,84	2,6	0,00	0,0
2009-12-27 18:30	93	28	98	0,0	17,93	-16,50	46,2	992,50	-17,11	-16,50	17,41	-12,94	2,4	0,00	0,0
2009-12-27 19:00	100	28	98	0,0	17,73	-16,60	46,2	992,50	-17,21	-16,60	17,20	-13,04	2,2	0,00	0,0
2009-12-27 19:30	97	28	98	0,0	17,53	-16,50	46,2	991,50	-17,11	-16,50	17,00	-12,94	1,8	0,00	0,0
2009-12-27 20:00	100	28	98	0,0	17,43	-16,70	46,2	991,50	-17,31	-16,70	16,90	-13,14	1,6	0,00	0,0
2009-12-27 20:30	124	28	98	0,0	17,63	-16,70	46,2	991,50	-17,31	-16,70	17,10	-13,14	2,0	0,00	0,0
2009-12-27 21:00	86	28	98	0,0	17,83	-16,80	46,2	991,50	-17,41	-16,80	17,31	-13,24	1,4	0,00	0,0
2009-12-27 21:30	136	28	98	0,0	17,93	-16,90	46,2	991,50	-17,51	-16,90	17,41	-13,34	2,0	0,00	0,0
2009-12-27 22:00	95	28	98	1,2	17,83	-16,90	46,2	991,50	-17,51	-16,90	17,31	-13,34	1,4	0,00	0,0
2009-12-27 22:30	91	28	98	1,2	17,73	-16,90	46,2	991,50	-17,51	-16,90	17,20	-13,34	1,6	0,00	0,0
2009-12-27 23:00	103	28	98	0,0	17,63	-16,90	46,2	991,50	-17,51	-16,90	17,10	-13,34	2,2	0,00	0,0
2009-12-27 23:30	99	28	98	0,0	17,73	-17,10	46,2	991,50	-17,71	-17,10	17,20	-13,54	1,6	0,00	0,0
2009-12-28 00:00	83	28	98	0,0	17,93	-17,40	46,2	990,50	-18,01	-17,40	17,41	-13,84	2,0	0,00	0,0
2009-12-28 00:30	26	28	98	0,0	18,13	-18,10	46,2	990,50	-18,71	-18,10	17,61	-14,54	1,2	0,00	0,0
2009-12-28 01:00	5	28	98	0,0	18,23	-18,30	46,2	990,50	-18,90	-18,30	17,71	-14,74	0,0	0,00	0,0
2009-12-28 01:30	324	28	98	0,0	18,03	-18,70	46,2	990,50	-19,30	-18,70	17,51	-15,15	0,0	0,00	0,0

Datum	Vindrikt °	Fukt inne Rh%	Fukt ute Rh%	Vindhast m/s	Temp in °C	Temp ute °C	Nb. Mån mm	Tryck Mbar	Daggp °C	Kyleffekt °C	Vix inne °C	Vix ute	Vindby m/s	Korr lufttryck	Nederb./dygn mm
2009-12-28 02:00	68	28	98	0,0	17,93	-18,60	46,2	990,50	-19,20	-18,60	17,41	-15,05	1,2	0,00	0,0
2009-12-28 02:30	64	28	98	0,0	17,73	-18,10	46,2	990,50	-18,71	-18,10	17,20	-14,54	0,0	0,00	0,0
2009-12-28 03:00	50	28	98	0,0	17,73	-17,80	46,2	990,50	-18,41	-17,80	17,20	-14,24	1,2	0,00	0,0
2009-12-28 03:30	74	28	98	0,0	17,93	-17,90	46,2	990,50	-18,51	-17,90	17,41	-14,34	0,0	0,00	0,0
2009-12-28 04:00	94	28	98	0,0	18,13	-18,40	46,2	990,50	-19,00	-18,40	17,61	-14,84	0,0	0,00	0,0
2009-12-28 04:30	35	28	98	0,0	18,23	-18,80	46,2	990,50	-19,40	-18,80	17,71	-15,25	0,0	0,00	0,0
2009-12-28 05:00	13	28	98	0,0	18,13	-19,10	46,2	990,50	-19,70	-19,10	17,61	-15,55	0,0	0,00	0,0
2009-12-28 05:30	53	28	98	0,0	18,03	-19,00	46,2	990,50	-19,60	-19,00	17,51	-15,45	0,0	0,00	0,0
2009-12-28 06:00	28	28	98	0,0	17,83	-18,20	46,2	990,50	-18,81	-18,20	17,31	-14,64	0,0	0,00	0,0
2009-12-28 06:30	9	27	98	0,0	17,73	-17,60	46,2	989,50	-18,21	-17,60	17,17	-14,04	1,8	0,00	0,0
2009-12-28 07:00	26	27	98	0,0	17,83	-17,60	46,2	990,50	-18,21	-17,60	17,27	-14,04	0,0	0,00	0,0
2009-12-28 07:30	14	27	98	0,0	18,03	-17,40	46,2	990,50	-18,01	-17,40	17,47	-13,84	1,4	0,00	0,0
2009-12-28 08:00	7	27	98	0,0	18,23	-17,20	46,2	990,50	-17,81	-17,20	17,67	-13,64	1,2	0,00	0,0
2009-12-28 08:30	23	27	98	0,0	18,23	-17,10	46,2	990,50	-17,71	-17,10	17,67	-13,54	0,0	0,00	0,0
2009-12-28 09:00	17	27	98	0,0	18,03	-17,10	46,2	990,50	-17,71	-17,10	17,47	-13,54	0,0	0,00	0,0
2009-12-28 09:30	6	27	98	0,0	17,73	-17,00	46,2	990,50	-17,61	-17,00	17,17	-13,44	0,0	0,00	0,0
2009-12-28 10:00	17	27	98	0,0	17,53	-16,80	46,2	990,50	-17,41	-16,80	16,97	-13,24	0,0	0,00	0,0
2009-12-28 10:30	17	28	98	0,0	17,53	-16,60	46,2	991,50	-17,21	-16,60	17,00	-13,04	0,0	0,00	0,0
2009-12-28 11:00	17	27	98	0,0	17,63	-16,40	46,2	991,50	-17,01	-16,40	17,07	-12,84	0,0	0,00	0,0
2009-12-28 11:30	17	27	98	0,0	17,83	-16,20	46,2	991,50	-16,81	-16,20	17,27	-12,64	0,0	0,00	0,0
2009-12-28 12:00	17	27	98	0,0	17,93	-16,40	46,2	991,50	-17,01	-16,40	17,37	-12,84	0,0	0,00	0,0
2009-12-28 12:30	17	27	98	0,0	17,93	-16,90	46,2	991,50	-17,51	-16,90	17,37	-13,34	0,0	0,00	0,0
2009-12-28 13:00	17	27	98	0,0	17,73	-17,10	46,2	991,50	-17,71	-17,10	17,17	-13,54	0,0	0,00	0,0
2009-12-28 13:30	17	27	98	0,0	17,53	-17,60	46,2	991,50	-18,21	-17,60	16,97	-14,04	0,0	0,00	0,0
2009-12-28 14:00	17	27	98	0,0	17,33	-17,70	46,2	991,50	-18,31	-17,70	16,77	-14,14	0,0	0,00	0,0
2009-12-28 14:30	13	27	98	0,0	17,13	-18,30	46,2	991,50	-18,90	-18,30	16,57	-14,74	0,0	0,00	0,0
2009-12-28 15:00	13	27	98	0,0	16,93	-19,30	46,2	991,50	-19,90	-19,30	16,37	-15,75	0,0	0,00	0,0
2009-12-28 15:30	14	27	98	0,0	16,93	-19,70	46,2	991,50	-20,30	-19,70	16,37	-16,15	0,0	0,00	0,0
2009-12-28 16:00	35	27	98	0,0	17,23	-20,20	46,2	991,50	-20,80	-20,20	16,67	-16,65	0,0	0,00	0,0
2009-12-28 16:30	35	27	98	0,0	17,43	-20,60	46,2	991,50	-21,19	-20,60	16,87	-17,05	0,0	0,00	0,0
2009-12-28 17:00	35	27	98	0,0	17,63	-21,10	46,2	991,50	-21,69	-21,10	17,07	-17,55	0,0	0,00	0,0
2009-12-28 17:30	35	27	98	0,0	17,53	-21,10	46,2	992,50	-21,69	-21,10	16,97	-17,55	0,0	0,00	0,0
2009-12-28 18:00	35	27	98	0,0	17,33	-21,50	46,2	992,50	-22,09	-21,50	16,77	-17,95	0,0	0,00	0,0
2009-12-28 18:30	11	27	98	0,0	17,23	-19,90	46,2	992,50	-20,50	-19,90	16,67	-16,35	0,0	0,00	0,0
2009-12-28 19:00	351	27	98	0,0	17,13	-19,60	46,2	992,50	-20,20	-19,60	16,57	-16,05	1,8	0,00	0,0
2009-12-28 19:30	351	27	98	0,0	17,03	-20,70	46,2	992,50	-21,29	-20,70	16,47	-17,15	0,0	0,00	0,0
2009-12-28 20:00	351	27	98	0,0	17,23	-21,40	46,2	992,50	-21,99	-21,40	16,67	-17,85	0,0	0,00	0,0
2009-12-28 20:30	351	27	98	0,0	17,33	-21,50	46,2	993,50	-22,09	-21,50	16,77	-17,95	0,0	0,00	0,0
2009-12-28 21:00	351	27	98	0,0	17,33	-22,20	46,2	993,50	-22,79	-22,20	16,77	-18,65	0,0	0,00	0,0
2009-12-28 21:30	351	27	98	0,0	17,23	-22,50	46,2	994,50	-23,09	-22,50	16,67	-18,95	0,0	0,00	0,0
2009-12-28 22:00	351	27	98	0,0	17,03	-22,90	46,2	994,50	-23,48	-22,90	16,47	-19,35	0,0	0,00	0,0
2009-12-28 22:30	351	27	98	0,0	16,93	-23,21	46,2	994,50	-23,78	-23,21	16,37	-19,65	0,0	0,00	0,0
2009-12-28 23:00	351	27	98	0,0	16,93	-23,21	46,2	995,50	-23,78	-23,21	16,37	-19,65	0,0	0,00	0,0
2009-12-28 23:30	351	27	98	0,0	17,23	-22,90	46,2	995,50	-23,48	-22,90	16,67	-19,35	0,0	0,00	0,0
2009-12-29 00:00	10	27	98	0,0	17,33	-22,70	46,2	995,50	-23,29	-22,70	16,77	-19,15	1,4	0,00	0,0
2009-12-29 00:30	14	27	98	0,0	17,23	-20,40	46,2	995,50	-21,00	-20,40	16,67	-16,85	1,8	0,00	0,0
2009-12-29 01:00	14	27	98	0,0	17,03	-20,40	46,2	995,50	-21,00	-20,40	16,47	-16,85	0,0	0,00	0,0
2009-12-29 01:30	14	27	98	0,0	17,03	-21,60	46,2	996,50	-22,19	-21,60	16,47	-18,05	0,0	0,00	0,0
2009-12-29 02:00	14	27	98	0,0	17,13	-22,00	46,2	996,50	-22,59	-22,00	16,57	-18,45	0,0	0,00	0,0
2009-12-29 02:30	14	27	98	0,0	17,33	-23,10	46,2	996,50	-23,68	-23,10	16,77	-19,55	0,0	0,00	0,0

Datum	Vindrikt °	Fukt inne Rh%	Fukt ute Rh%	Vindhast m/s	Temp in °C	Temp ute °C	Nb. Mån mm	Tryck Mbar	Daggp °C	Kyleffekt °C	Vix inne °C	Vix ute °C	Vindby m/s	Korr lufttryck	Nederb./dygn mm
2009-12-29 03:00	14	27	98	0,0	17,43	-23,10	46,2	996,50	-23,68	-23,10	16,87	-19,55	0,0	0,00	0,0
2009-12-29 03:30	14	27	98	0,0	17,33	-22,90	46,2	996,50	-23,48	-22,90	16,77	-19,35	0,0	0,00	0,0
2009-12-29 04:00	14	27	98	0,0	17,23	-23,91	46,2	997,50	-24,48	-23,91	16,67	-20,35	0,0	0,00	0,0
2009-12-29 04:30	14	27	98	0,0	17,03	-23,41	46,2	997,50	-23,98	-23,41	16,47	-19,85	0,0	0,00	0,0
2009-12-29 05:00	14	26	98	0,0	17,03	-23,91	46,2	997,50	-24,48	-23,91	16,43	-20,35	0,0	0,00	0,0
2009-12-29 05:30	14	26	98	0,0	17,13	-23,41	46,2	997,50	-23,98	-23,41	16,53	-19,85	0,0	0,00	0,0
2009-12-29 06:00	14	26	98	0,0	17,33	-23,21	46,2	997,50	-23,78	-23,21	16,73	-19,65	0,0	0,00	0,0
2009-12-29 06:30	16	26	98	0,0	17,33	-23,10	46,2	997,50	-23,68	-23,10	16,73	-19,55	0,0	0,00	0,0
2009-12-29 07:00	30	26	98	0,0	17,23	-22,30	46,2	998,51	-22,89	-22,30	16,63	-18,75	0,0	0,00	0,0
2009-12-29 07:30	30	26	98	0,0	17,03	-22,70	46,2	998,51	-23,29	-22,70	16,43	-19,15	0,0	0,00	0,0
2009-12-29 08:00	30	26	98	0,0	16,93	-22,50	46,2	998,51	-23,09	-22,50	16,33	-18,95	0,0	0,00	0,0
2009-12-29 08:30	30	26	98	0,0	16,93	-21,90	46,2	999,51	-22,49	-21,90	16,33	-18,35	0,0	0,00	0,0
2009-12-29 09:00	30	26	98	0,0	17,03	-22,20	46,2	999,51	-22,79	-22,20	16,43	-18,65	0,0	0,00	0,0
2009-12-29 09:30	30	26	98	0,0	17,03	-22,20	46,2	999,51	-22,79	-22,20	16,43	-18,65	0,0	0,00	0,0
2009-12-29 10:00	31	26	98	0,0	17,23	-20,60	46,2	999,51	-21,19	-20,60	16,63	-17,05	0,0	0,00	0,0
2009-12-29 10:30	31	26	98	0,0	17,23	-18,60	46,2	1000,51	-19,20	-18,60	16,63	-15,05	0,0	0,00	0,0
2009-12-29 11:00	31	26	98	0,0	17,23	-17,30	46,2	1000,51	-17,91	-17,30	16,63	-13,74	0,0	0,00	0,0
2009-12-29 11:30	31	26	98	0,0	17,13	-18,80	46,2	1000,51	-19,40	-18,80	16,53	-15,25	0,0	0,00	0,0
2009-12-29 12:00	31	26	98	0,0	17,03	-19,00	46,2	1000,51	-19,60	-19,00	16,43	-15,45	0,0	0,00	0,0
2009-12-29 12:30	15	26	98	0,0	17,03	-18,90	46,2	1000,51	-19,50	-18,90	16,43	-15,35	0,0	0,00	0,0
2009-12-29 13:00	23	26	98	0,0	17,03	-18,80	46,2	1000,51	-19,40	-18,80	16,43	-15,25	0,0	0,00	0,0
2009-12-29 13:30	23	26	98	0,0	17,03	-18,20	46,2	1001,51	-18,81	-18,20	16,43	-14,64	0,0	0,00	0,0
2009-12-29 14:00	23	26	98	0,0	17,03	-18,00	46,2	1001,51	-18,61	-18,00	16,43	-14,44	0,0	0,00	0,0
2009-12-29 14:30	23	26	98	0,0	17,03	-18,10	46,2	1001,51	-18,71	-18,10	16,43	-14,54	0,0	0,00	0,0
2009-12-29 15:00	23	26	98	0,0	17,13	-18,40	46,2	1001,51	-19,00	-18,40	16,53	-14,84	0,0	0,00	0,0
2009-12-29 15:30	23	26	98	0,0	17,13	-17,10	46,2	1001,51	-17,71	-17,10	16,53	-13,54	0,0	0,00	0,0
2009-12-29 16:00	23	26	98	0,0	17,13	-17,10	46,2	1002,51	-17,71	-17,10	16,53	-13,54	0,0	0,00	0,0
2009-12-29 16:30	23	26	98	0,0	17,13	-16,10	46,2	1001,51	-16,71	-16,10	16,53	-12,54	0,0	0,00	0,0
2009-12-29 17:00	23	26	98	0,0	17,13	-17,40	46,2	1002,51	-18,01	-17,40	16,53	-13,84	0,0	0,00	0,0
2009-12-29 17:30	21	26	98	0,0	17,13	-18,50	46,2	1002,51	-19,10	-18,50	16,53	-14,94	0,0	0,00	0,0
2009-12-29 18:00	21	26	98	0,0	17,13	-19,00	46,2	1002,51	-19,60	-19,00	16,53	-15,45	0,0	0,00	0,0
2009-12-29 18:30	21	26	98	0,0	17,13	-19,40	46,2	1002,51	-20,00	-19,40	16,53	-15,85	0,0	0,00	0,0
2009-12-29 19:00	21	26	98	0,0	17,13	-20,00	46,2	1002,51	-20,60	-20,00	16,53	-16,45	0,0	0,00	0,0
2009-12-29 19:30	21	26	98	0,0	17,13	-18,80	46,2	1002,51	-19,40	-18,80	16,53	-15,25	0,0	0,00	0,0
2009-12-29 20:00	21	26	98	0,0	17,13	-18,00	46,2	1002,51	-18,61	-18,00	16,53	-14,44	0,0	0,00	0,0
2009-12-29 20:30	21	26	98	0,0	17,13	-17,90	46,2	1002,51	-18,51	-17,90	16,53	-14,34	0,0	0,00	0,0
2009-12-29 21:00	21	26	98	0,0	17,03	-17,70	46,2	1003,51	-18,31	-17,70	16,43	-14,14	0,0	0,00	0,0
2009-12-29 21:30	21	26	98	0,0	17,03	-16,70	46,2	1003,51	-17,31	-16,70	16,43	-13,14	0,0	0,00	0,0
2009-12-29 22:00	21	26	98	0,0	16,93	-15,40	46,2	1003,51	-16,02	-15,40	16,33	-11,84	0,0	0,00	0,0
2009-12-29 22:30	21	26	98	0,0	16,93	-15,30	46,2	1003,51	-15,92	-15,30	16,33	-11,74	0,0	0,00	0,0
2009-12-29 23:00	21	26	98	0,0	16,93	-16,20	46,2	1003,51	-16,81	-16,20	16,33	-12,64	0,0	0,00	0,0
2009-12-29 23:30	21	26	98	0,0	17,03	-15,50	46,2	1003,51	-16,12	-15,50	16,43	-11,94	0,0	0,00	0,0
2009-12-30 00:00	21	26	98	0,0	17,03	-14,80	46,2	1003,51	-15,42	-14,80	16,43	-11,24	0,0	0,00	0,0
2009-12-30 00:30	21	26	98	0,0	17,03	-14,40	46,2	1003,51	-15,02	-14,40	16,43	-10,84	0,0	0,00	0,0
2009-12-30 01:00	21	26	98	0,0	17,13	-13,90	46,2	1003,51	-14,52	-13,90	16,53	-10,34	0,0	0,00	0,0
2009-12-30 01:30	21	26	98	0,0	17,13	-14,80	46,2	1003,51	-15,42	-14,80	16,53	-11,24	0,0	0,00	0,0
2009-12-30 02:00	21	26	98	0,0	17,23	-14,20	46,2	1003,51	-14,82	-14,20	16,63	-10,64	0,0	0,00	0,0
2009-12-30 02:30	21	26	98	0,0	17,23	-14,00	46,2	1003,51	-14,62	-14,00	16,63	-10,44	0,0	0,00	0,0
2009-12-30 03:00	21	26	98	0,0	17,33	-13,40	46,2	1003,51	-14,03	-13,40	16,73	-9,84	0,0	0,00	0,0
2009-12-30 03:30	21	26	98	0,0	17,33	-13,50	46,2	1003,51	-14,13	-13,50	16,73	-9,94	0,0	0,00	0,0

Datum	Vindrikt °	Fukt inne Rh%	Fukt ute Rh%	Vindhast m/s	Temp in °C	Temp ute °C	Nb. Mån mm	Tryck Mbar	Daggp °C	Kyleffekt °C	Vix inne °C	Vix ute °C	Vindby m/s	Korr lufttryck	Nederb./dygn mm
2009-12-30 04:00	21	26	98	0,0	17,33	-14,00	46,2	1003,51	-14,62	-14,00	16,73	-10,44	0,0	0,00	0,0
2009-12-30 04:30	21	26	98	0,0	17,33	-15,20	46,2	1003,51	-15,82	-15,20	16,73	-11,64	0,0	0,00	0,0
2009-12-30 05:00	21	26	98	0,0	17,33	-15,50	46,2	1003,51	-16,12	-15,50	16,73	-11,94	0,0	0,00	0,0
2009-12-30 05:30	21	26	98	0,0	17,33	-14,80	46,2	1003,51	-15,42	-14,80	16,73	-11,24	0,0	0,00	0,0
2009-12-30 06:00	21	26	98	0,0	17,33	-13,50	46,2	1003,51	-14,13	-13,50	16,73	-9,94	0,0	0,00	0,0
2009-12-30 06:30	21	26	98	0,0	17,33	-12,90	46,2	1003,51	-13,53	-12,90	16,73	-9,34	0,0	0,00	0,0
2009-12-30 07:00	21	26	98	0,0	17,33	-11,60	46,2	1003,51	-12,24	-11,60	16,73	-8,04	0,0	0,00	0,0
2009-12-30 07:30	21	26	98	0,0	17,33	-11,60	46,2	1003,51	-12,24	-11,60	16,73	-8,04	0,0	0,00	0,0
2009-12-30 08:00	21	26	98	0,0	17,33	-12,40	46,2	1003,51	-13,03	-12,40	16,73	-8,84	0,0	0,00	0,0
2009-12-30 08:30	21	26	98	0,0	17,33	-13,50	46,2	1003,51	-14,13	-13,50	16,73	-9,94	0,0	0,00	0,0
2009-12-30 09:00	21	26	98	0,0	17,33	-12,70	46,2	1004,51	-13,33	-12,70	16,73	-9,14	0,0	0,00	0,0
2009-12-30 09:30	21	26	98	0,0	17,33	-11,70	46,2	1004,51	-12,34	-11,70	16,73	-8,14	0,0	0,00	0,0
2009-12-30 10:00	21	26	98	0,0	17,33	-11,80	46,2	1004,51	-12,43	-11,80	16,73	-8,24	0,0	0,00	0,0
2009-12-30 10:30	19	26	98	0,0	17,23	-10,59	46,2	1004,51	-11,24	-10,59	16,63	-7,04	0,0	0,00	0,0
2009-12-30 11:00	19	26	98	0,0	17,23	-10,19	46,2	1004,51	-10,84	-10,19	16,63	-6,64	0,0	0,00	0,0
2009-12-30 11:30	19	26	98	0,0	17,23	-10,39	46,2	1004,51	-11,04	-10,39	16,63	-6,84	0,0	0,00	0,0
2009-12-30 12:00	24	26	98	0,0	17,33	-12,20	46,2	1004,51	-12,83	-12,20	16,73	-8,64	0,0	0,00	0,0
2009-12-30 12:30	8	26	98	0,0	17,33	-12,70	46,2	1004,51	-13,33	-12,70	16,73	-9,14	0,0	0,00	0,0
2009-12-30 13:00	8	26	98	0,0	17,33	-12,30	46,2	1004,51	-12,93	-12,30	16,73	-8,74	0,0	0,00	0,0
2009-12-30 13:30	14	26	98	0,0	17,33	-12,10	46,2	1003,51	-12,73	-12,10	16,73	-8,54	0,0	0,00	0,0
2009-12-30 14:00	14	26	98	0,0	17,33	-13,00	46,2	1003,51	-13,63	-13,00	16,73	-9,44	0,0	0,00	0,0
2009-12-30 14:30	14	26	98	0,0	17,23	-13,00	46,2	1003,51	-13,63	-13,00	16,63	-9,44	0,0	0,00	0,0
2009-12-30 15:00	15	26	98	0,0	17,23	-12,30	46,2	1003,51	-12,93	-12,30	16,63	-8,74	0,0	0,00	0,0
2009-12-30 15:30	14	26	98	0,0	17,23	-12,30	46,2	1003,51	-12,93	-12,30	16,63	-8,74	0,0	0,00	0,0
2009-12-30 16:00	14	26	98	0,0	17,23	-12,10	46,2	1003,51	-12,73	-12,10	16,63	-8,54	0,0	0,00	0,0
2009-12-30 16:30	16	26	98	0,0	17,23	-11,00	46,2	1003,51	-11,64	-11,00	16,63	-7,44	0,0	0,00	0,0
2009-12-30 17:00	16	26	98	0,0	17,23	-10,90	46,2	1003,51	-11,54	-10,90	16,63	-7,34	0,0	0,00	0,0
2009-12-30 17:30	16	26	98	0,0	17,23	-11,40	46,2	1003,51	-12,04	-11,40	16,63	-7,84	0,0	0,00	0,0
2009-12-30 18:00	16	26	98	0,0	17,33	-11,60	46,2	1003,51	-12,24	-11,60	16,73	-8,04	0,0	0,00	0,0
2009-12-30 18:30	16	26	98	0,0	17,53	-11,10	46,8	1003,51	-11,74	-11,10	16,93	-7,54	0,0	0,60	0,6
2009-12-30 19:00	16	26	100	0,0	17,53	-9,19	46,8	1003,51	-9,58	-9,19	16,93	-5,46	0,0	0,60	0,6
2009-12-30 19:30	15	26	100	0,0	17,53	-7,49	46,8	1003,51	-7,89	-7,49	16,93	-3,76	0,0	0,00	0,6
2009-12-30 20:00	4	26	100	0,0	17,53	-6,79	46,8	1003,51	-7,19	-6,79	16,93	-3,06	0,0	0,00	0,6
2009-12-30 20:30	7	26	100	0,0	17,43	-6,79	46,8	1003,51	-7,19	-6,79	16,83	-3,06	0,0	0,00	0,6
2009-12-30 21:00	6	26	100	0,0	17,33	-6,79	46,8	1003,51	-7,19	-6,79	16,73	-3,06	1,2	0,00	0,6
2009-12-30 21:30	6	26	100	0,0	17,43	-7,09	46,8	1003,51	-7,49	-7,09	16,83	-3,36	0,0	0,00	0,6
2009-12-30 22:00	7	26	100	0,0	17,43	-7,59	46,8	1003,51	-7,99	-7,59	16,83	-3,86	0,0	0,00	0,6
2009-12-30 22:30	7	26	100	0,0	17,43	-8,39	46,8	1003,51	-8,78	-8,39	16,83	-4,66	0,0	0,00	0,6
2009-12-30 23:00	7	26	100	0,0	17,63	-8,99	46,8	1003,51	-9,38	-8,99	17,03	-5,26	0,0	0,00	0,6
2009-12-30 23:30	7	26	100	0,0	18,03	-10,19	46,8	1003,51	-10,58	-10,19	17,44	-6,46	0,0	0,00	0,6
2009-12-31 00:00	7	27	100	0,0	18,33	-9,09	46,8	1003,51	-9,48	-9,09	17,77	-5,36	0,0	0,00	0,0
2009-12-31 00:30	14	27	100	0,0	18,03	-8,29	46,8	1003,51	-8,68	-8,29	17,47	-4,56	0,0	0,00	0,0
2009-12-31 01:00	13	26	100	0,0	17,83	-8,09	46,8	1003,51	-8,49	-8,09	17,23	-4,36	0,0	0,00	0,0
2009-12-31 01:30	13	26	100	0,0	17,73	-8,19	46,8	1003,51	-8,58	-8,19	17,13	-4,46	0,0	0,00	0,0
2009-12-31 02:00	15	26	100	0,0	17,73	-7,79	46,8	1003,51	-8,19	-7,79	17,13	-4,06	0,0	0,00	0,0
2009-12-31 02:30	15	26	100	0,0	17,73	-8,09	46,8	1003,51	-8,49	-8,09	17,13	-4,36	0,0	0,00	0,0
2009-12-31 03:00	15	26	100	0,0	17,73	-8,59	46,8	1003,51	-8,98	-8,59	17,13	-4,86	0,0	0,00	0,0
2009-12-31 03:30	15	26	100	0,0	17,63	-8,99	46,8	1003,51	-9,38	-8,99	17,03	-5,26	0,0	0,00	0,0
2009-12-31 04:00	15	26	100	0,0	17,63	-9,09	46,8	1003,51	-9,48	-9,09	17,03	-5,36	0,0	0,00	0,0
2009-12-31 04:30	15	26	100	0,0	17,53	-9,19	46,8	1002,51	-9,58	-9,19	16,93	-5,46	0,0	0,00	0,0

Datum	Vindrikt °	Fukt inne Rh%	Fukt ute Rh%	Vindhast m/s	Temp in °C	Temp ute °C	Nb. Mån mm	Tryck Mbar	Daggp °C	Kyleffekt °C	Vix inne °C	Vix ute °C	Vindby m/s	Korr lufttryck	Nederb./dygn mm
2009-12-31 05:00	15	27	100	0,0	17,53	-9,79	46,8	1002,51	-10,18	-9,79	16,97	-6,06	0,0	0,00	0,0
2009-12-31 05:30	15	27	100	0,0	17,43	-10,70	46,8	1002,51	-11,08	-10,70	16,87	-6,97	0,0	0,00	0,0
2009-12-31 06:00	15	27	100	0,0	17,43	-10,70	46,8	1002,51	-11,08	-10,70	16,87	-6,97	0,0	0,00	0,0
2009-12-31 06:30	15	27	100	0,0	17,43	-10,19	46,8	1002,51	-10,58	-10,19	16,87	-6,46	0,0	0,00	0,0
2009-12-31 07:00	15	27	100	0,0	17,43	-10,29	46,8	1002,51	-10,68	-10,29	16,87	-6,57	0,0	0,00	0,0
2009-12-31 07:30	70	27	100	0,0	17,53	-10,19	46,8	1003,51	-10,58	-10,19	16,97	-6,46	0,0	0,00	0,0
2009-12-31 08:00	70	27	100	0,0	17,53	-10,80	46,8	1003,51	-11,18	-10,80	16,97	-7,07	0,0	0,00	0,0
2009-12-31 08:30	70	27	100	0,0	17,53	-11,30	46,8	1003,51	-11,68	-11,30	16,97	-7,57	0,0	0,00	0,0
2009-12-31 09:00	75	27	100	0,0	17,43	-11,70	46,8	1003,51	-12,08	-11,70	16,87	-7,97	0,0	0,00	0,0
2009-12-31 09:30	91	27	100	0,0	17,33	-12,00	46,8	1003,51	-12,38	-12,00	16,77	-8,27	0,0	0,00	0,0
2009-12-31 10:00	91	27	100	0,0	17,23	-12,00	46,8	1003,51	-12,38	-12,00	16,67	-8,27	0,0	0,00	0,0
2009-12-31 10:30	91	27	100	0,0	17,23	-11,80	46,8	1003,51	-12,18	-11,80	16,67	-8,07	0,0	0,00	0,0
2009-12-31 11:00	91	26	100	0,0	17,23	-11,40	46,8	1004,51	-11,78	-11,40	16,63	-7,67	0,0	0,00	0,0
2009-12-31 11:30	43	26	100	0,0	17,13	-11,20	46,8	1004,51	-11,58	-11,20	16,53	-7,47	0,0	0,00	0,0
2009-12-31 12:00	22	26	100	0,0	17,23	-11,20	46,8	1004,51	-11,58	-11,20	16,63	-7,47	0,0	0,00	0,0
2009-12-31 12:30	11	26	100	0,0	17,23	-11,00	46,8	1004,51	-11,38	-11,00	16,63	-7,27	1,2	0,00	0,0
2009-12-31 13:00	10	27	100	0,0	17,33	-11,00	46,8	1003,51	-11,38	-11,00	16,77	-7,27	0,0	0,00	0,0
2009-12-31 13:30	356	27	100	0,0	17,33	-11,00	46,8	1003,51	-11,38	-11,00	16,77	-7,27	1,2	0,00	0,0
2009-12-31 14:00	10	27	100	0,0	17,43	-11,10	46,8	1003,51	-11,48	-11,10	16,87	-7,37	1,2	0,00	0,0
2009-12-31 14:30	10	27	100	0,0	17,43	-11,10	48,0	1004,51	-11,48	-11,10	16,87	-7,37	1,2	1,20	1,2
2009-12-31 15:00	7	27	100	0,0	17,53	-11,20	48,0	1004,51	-11,58	-11,20	16,97	-7,47	1,6	1,20	1,2
2009-12-31 15:30	3	27	100	0,0	17,53	-11,20	48,0	1004,51	-11,58	-11,20	16,97	-7,47	1,6	0,00	1,2
2009-12-31 16:00	351	27	100	0,0	17,43	-11,20	48,0	1004,51	-11,58	-11,20	16,87	-7,47	1,6	0,00	1,2
2009-12-31 16:30	356	27	100	0,0	17,43	-11,20	48,0	1004,51	-11,58	-11,20	16,87	-7,47	1,2	0,00	1,2
2009-12-31 17:00	22	27	100	0,0	17,33	-11,20	48,0	1004,51	-11,58	-11,20	16,77	-7,47	1,4	0,00	1,2
2009-12-31 17:30	8	27	100	0,0	17,33	-11,30	48,0	1004,51	-11,68	-11,30	16,77	-7,57	1,4	0,00	1,2
2009-12-31 18:00	356	27	100	0,0	17,33	-11,40	48,0	1005,51	-11,78	-11,40	16,77	-7,67	1,2	0,00	1,2
2009-12-31 18:30	4	27	100	0,0	17,43	-11,40	48,0	1005,51	-11,78	-11,40	16,87	-7,67	1,6	0,00	1,2
2009-12-31 19:00	9	27	100	0,0	17,53	-11,50	48,0	1005,51	-11,88	-11,50	16,97	-7,77	1,2	0,00	1,2
2009-12-31 19:30	6	27	100	0,0	17,53	-11,70	48,0	1005,51	-12,08	-11,70	16,97	-7,97	0,0	0,00	1,2
2009-12-31 20:00	287	27	100	0,0	17,53	-11,70	48,0	1005,51	-12,08	-11,70	16,97	-7,97	0,0	0,00	1,2
2009-12-31 20:30	7	27	100	0,0	17,53	-11,80	48,0	1005,51	-12,18	-11,80	16,97	-8,07	1,2	0,00	1,2
2009-12-31 21:00	351	27	100	0,0	17,53	-11,90	48,0	1006,51	-12,28	-11,90	16,97	-8,17	1,2	0,00	1,2
2009-12-31 21:30	6	27	100	0,0	17,53	-12,20	48,0	1006,51	-12,58	-12,20	16,97	-8,47	1,2	0,00	1,2
2009-12-31 22:00	12	27	100	0,0	17,53	-12,40	48,0	1006,51	-12,77	-12,40	16,97	-8,67	1,2	0,00	1,2
2009-12-31 22:30	351	27	100	0,0	17,53	-12,40	48,0	1006,51	-12,77	-12,40	16,97	-8,67	1,4	0,00	1,2
2009-12-31 23:00	2	27	100	0,0	17,53	-12,50	48,0	1006,51	-12,87	-12,50	16,97	-8,77	1,8	0,00	1,2
2009-12-31 23:30	174	27	100	0,0	17,53	-12,50	48,0	1006,51	-12,87	-12,50	16,97	-8,77	1,6	0,00	1,2
2010-01-01 00:00	351	27	100	0,0	17,63	-12,70	48,0	1007,51	-13,07	-12,70	17,07	-8,97	2,4	0,00	0,0
Medelvärde Månad	118	30	97	0,9	17,90	-8,88		1009,88	-9,70	-9,83	17,45	-5,45	2,3		0,0
Min	0	26	81	0,0	16,63	-24,91		987,50	-26,44	-24,91	16,10	-22,01	0,0		0,0
Max	356	33	100	7,5	18,73	1,92	48,0	1032,52	1,49	1,92	18,32	5,65	11,5		