

### Medeltemperaturer / Max / Min

● Kyleff med °C  
 ● Dygns med °C  
 ▲ Temp Max  
 ● Temp Min  
 — Temperatur

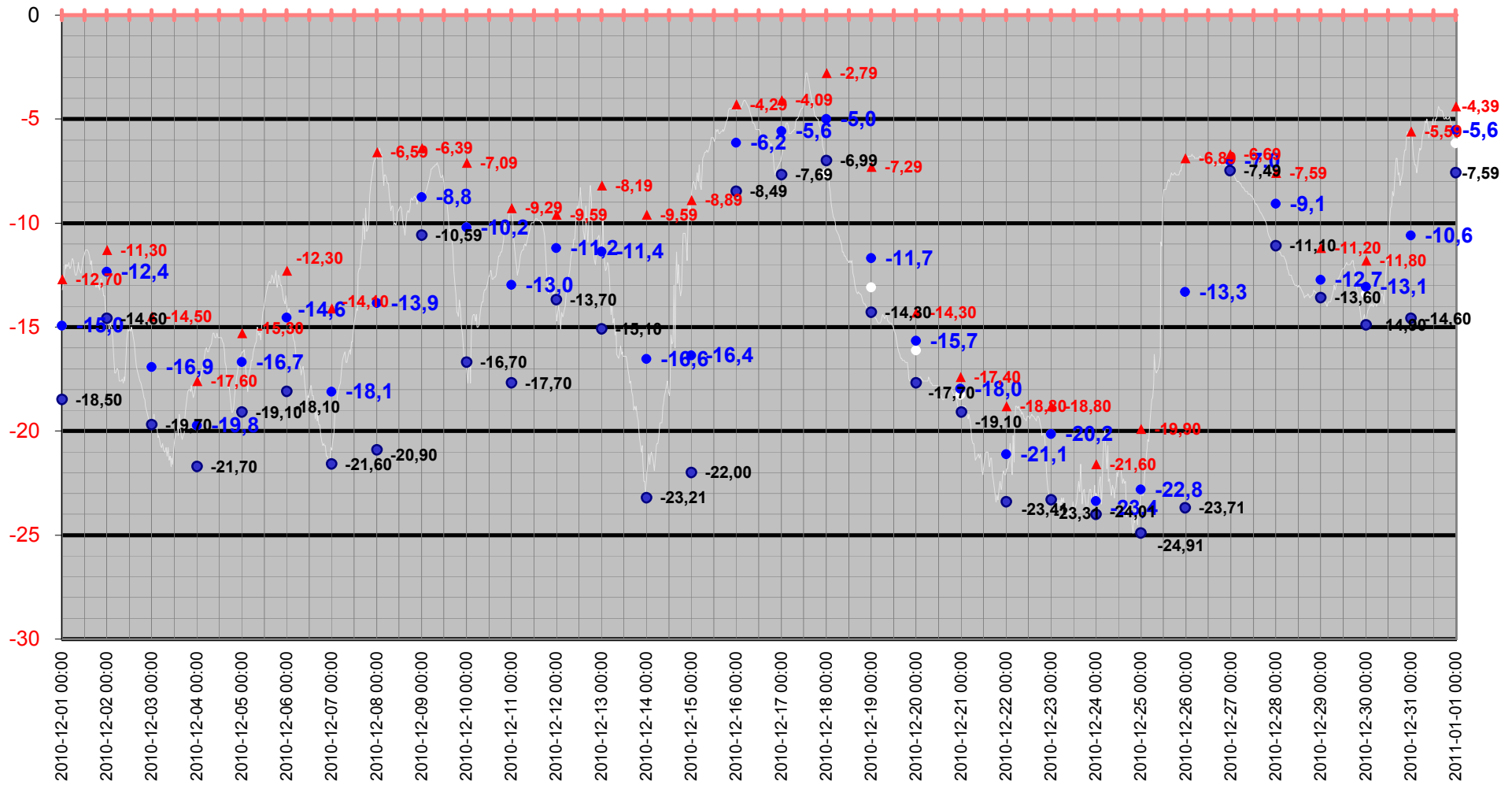

# Medeltemperatur

□ Kyleff med °C   ● Dygns med °C   — Temperatur °C   — Kyleffekt °C

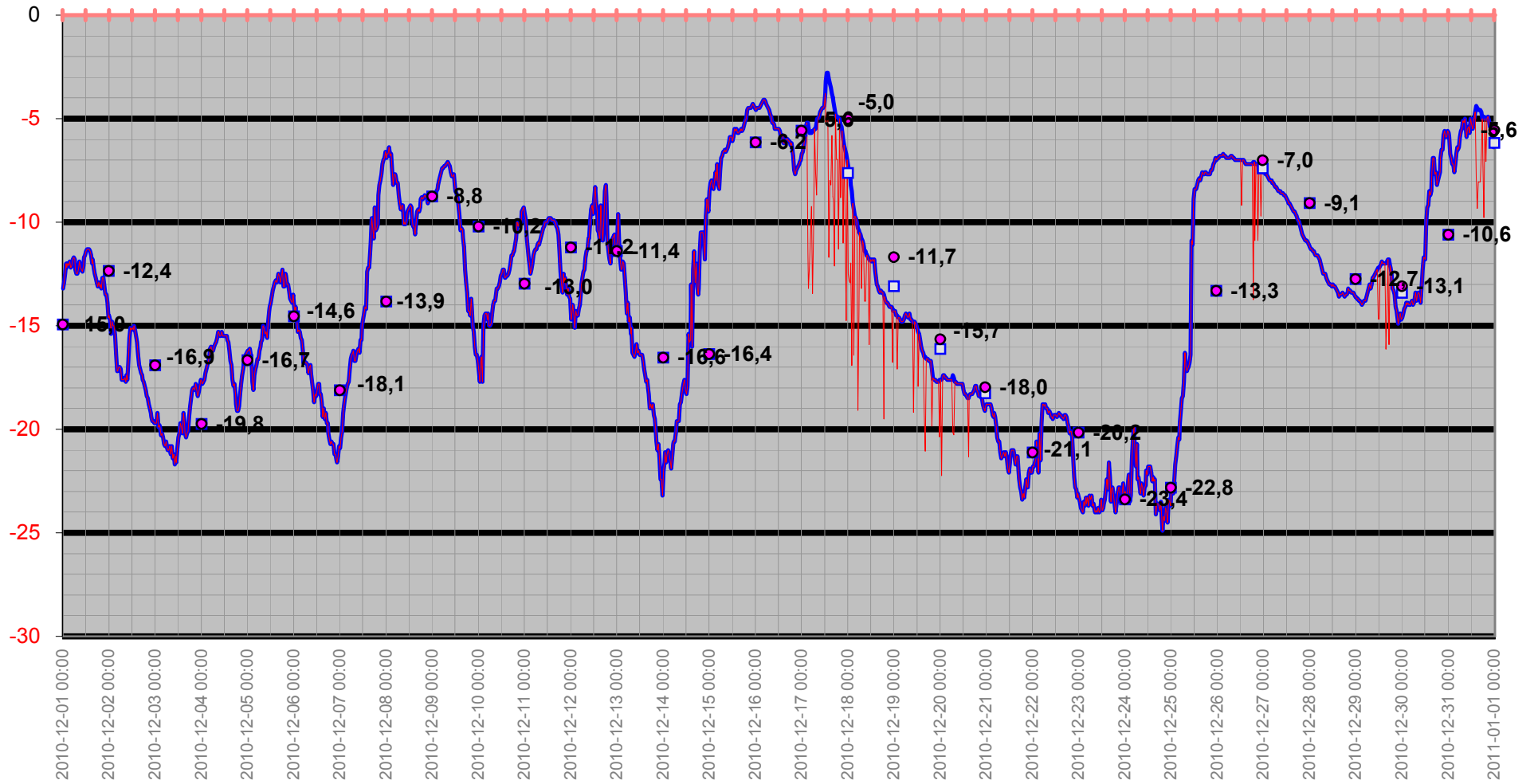

# Temperatur/Vindby

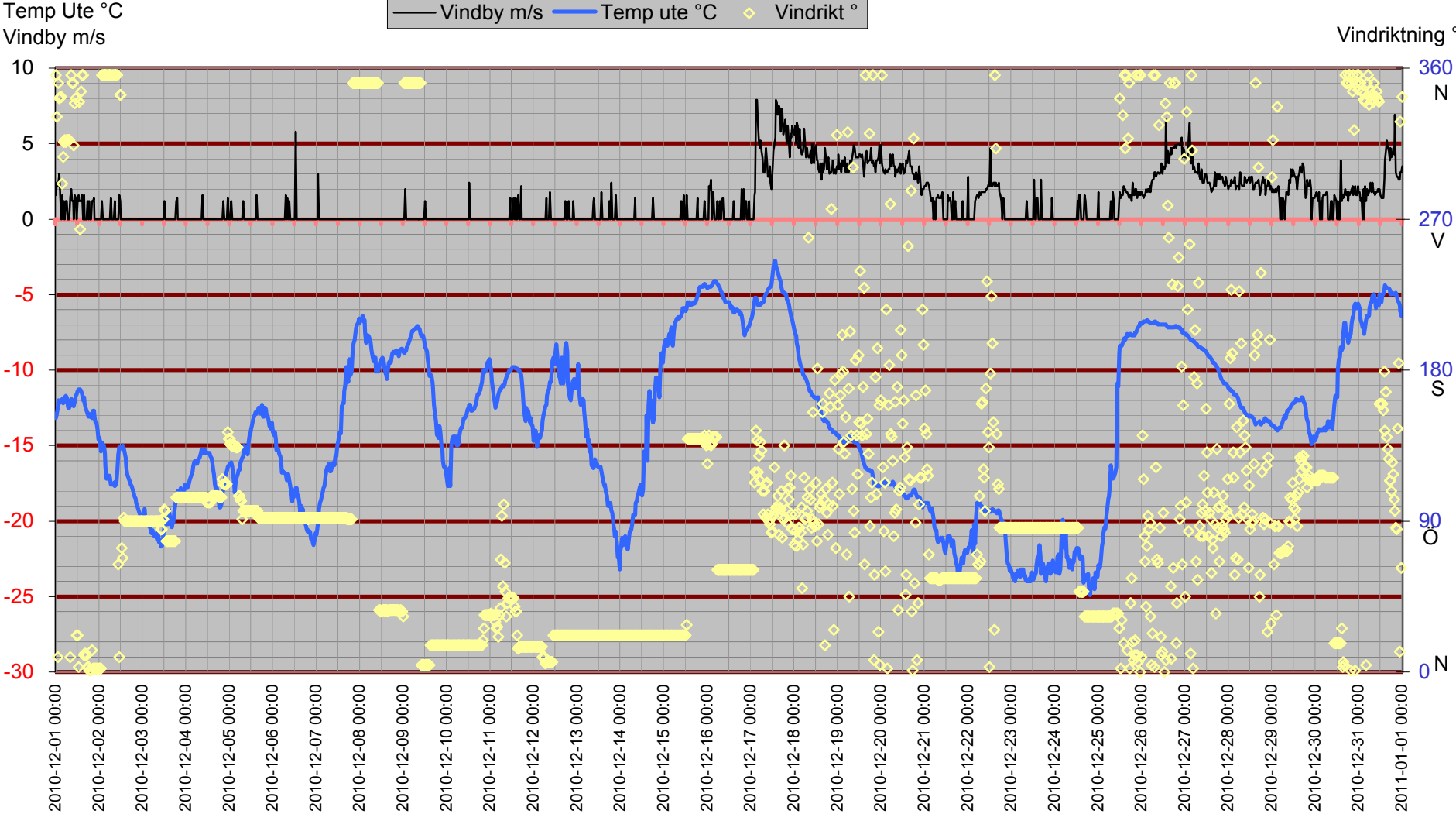

# Inne

Temp inne °C

Temp in °C Vindby m/s Temp ute °C Fukt inne Rh%

Vindby m/s

Rh % inne

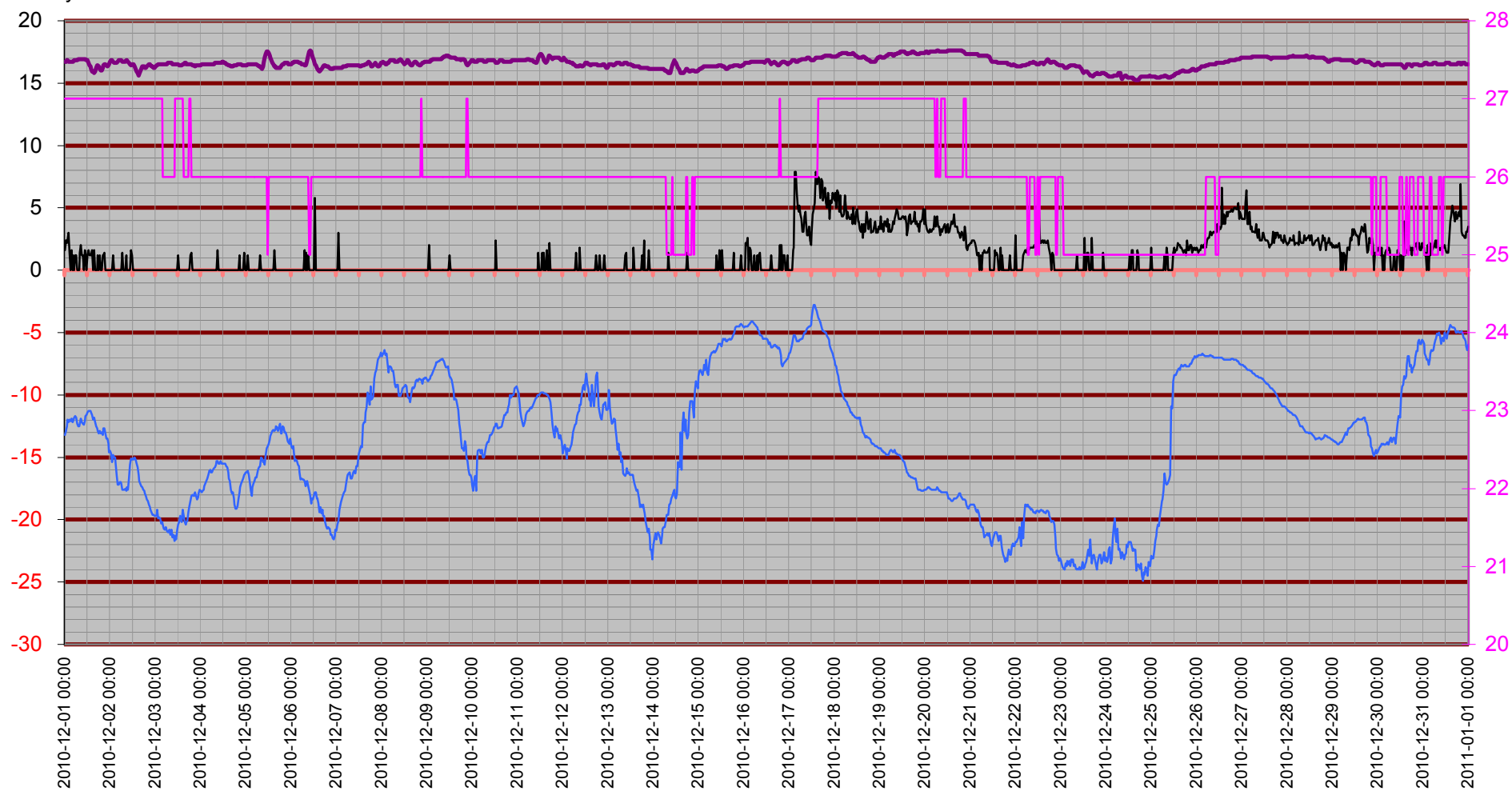

# Temperatur inne

Temp in °C

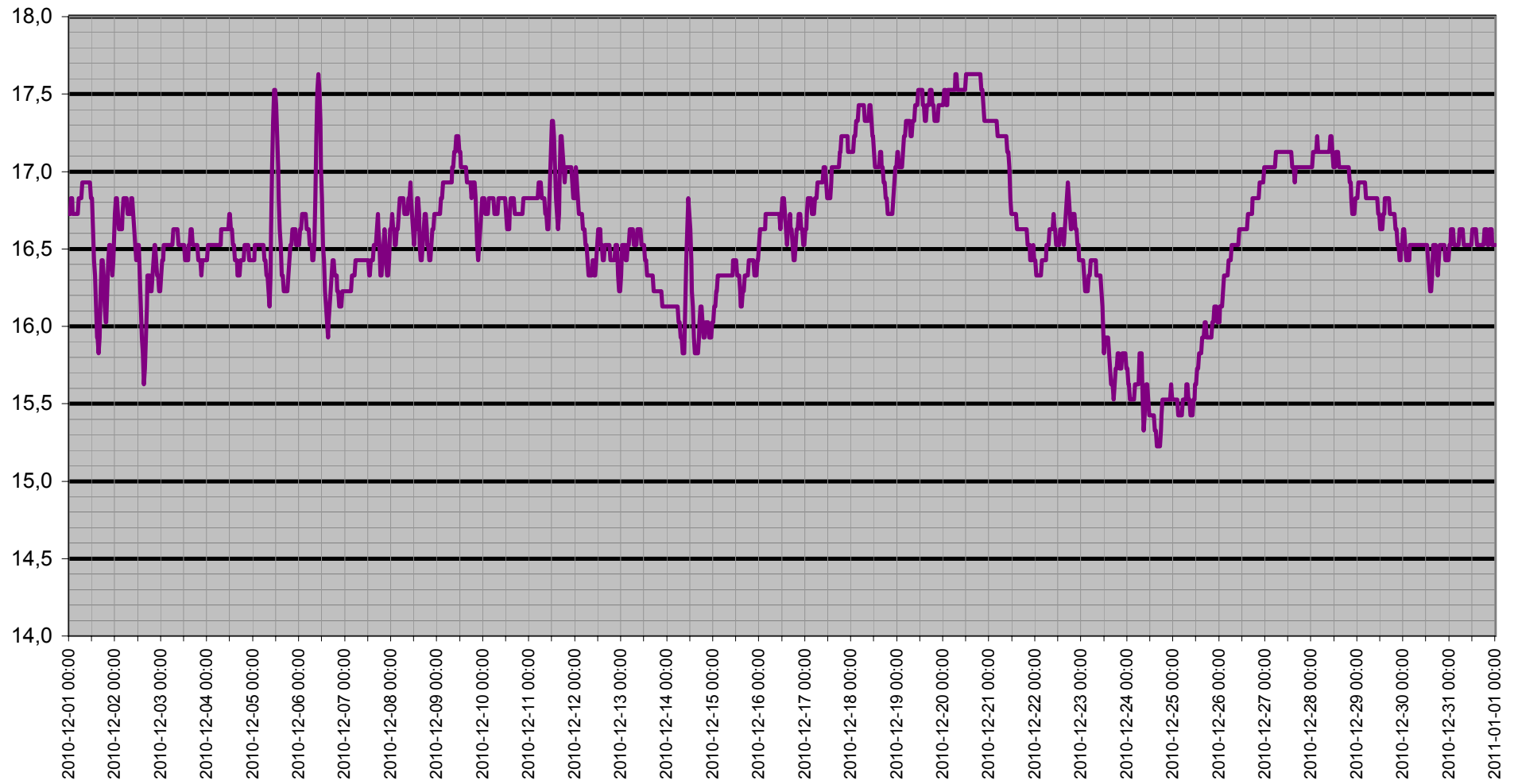

# Dagpunkt/Temperatur

Vindhast m/s   Daggp °C   Temp ute °C   Fukt ute Rh%

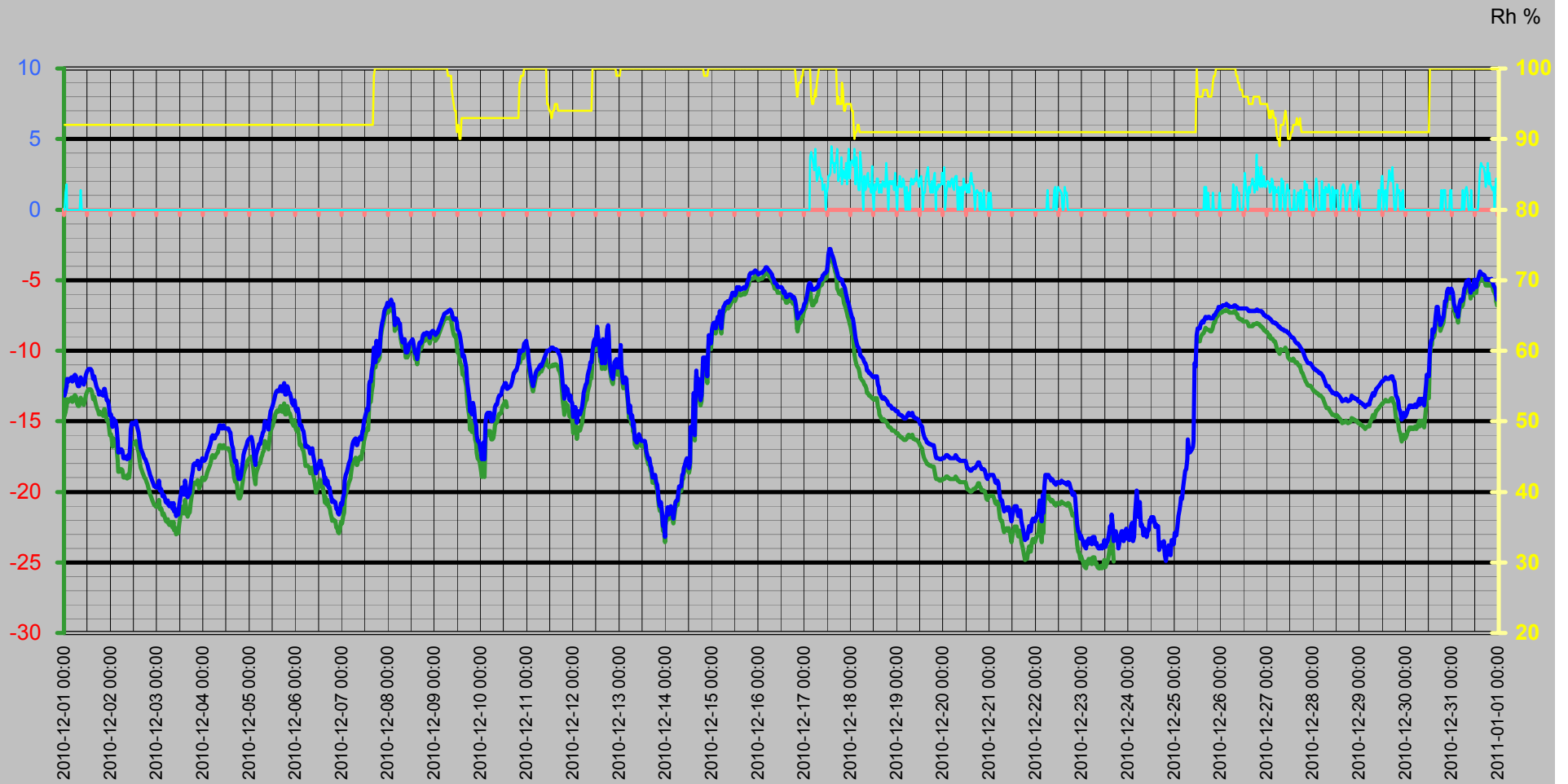

# Vinddata

Vindhastighet m/s  
Vindby m/s

Vindhast m/s — Vindby m/s ◊ Vindrikt ° — Fukt ute Rh%

Vindriktning °  
Rh %

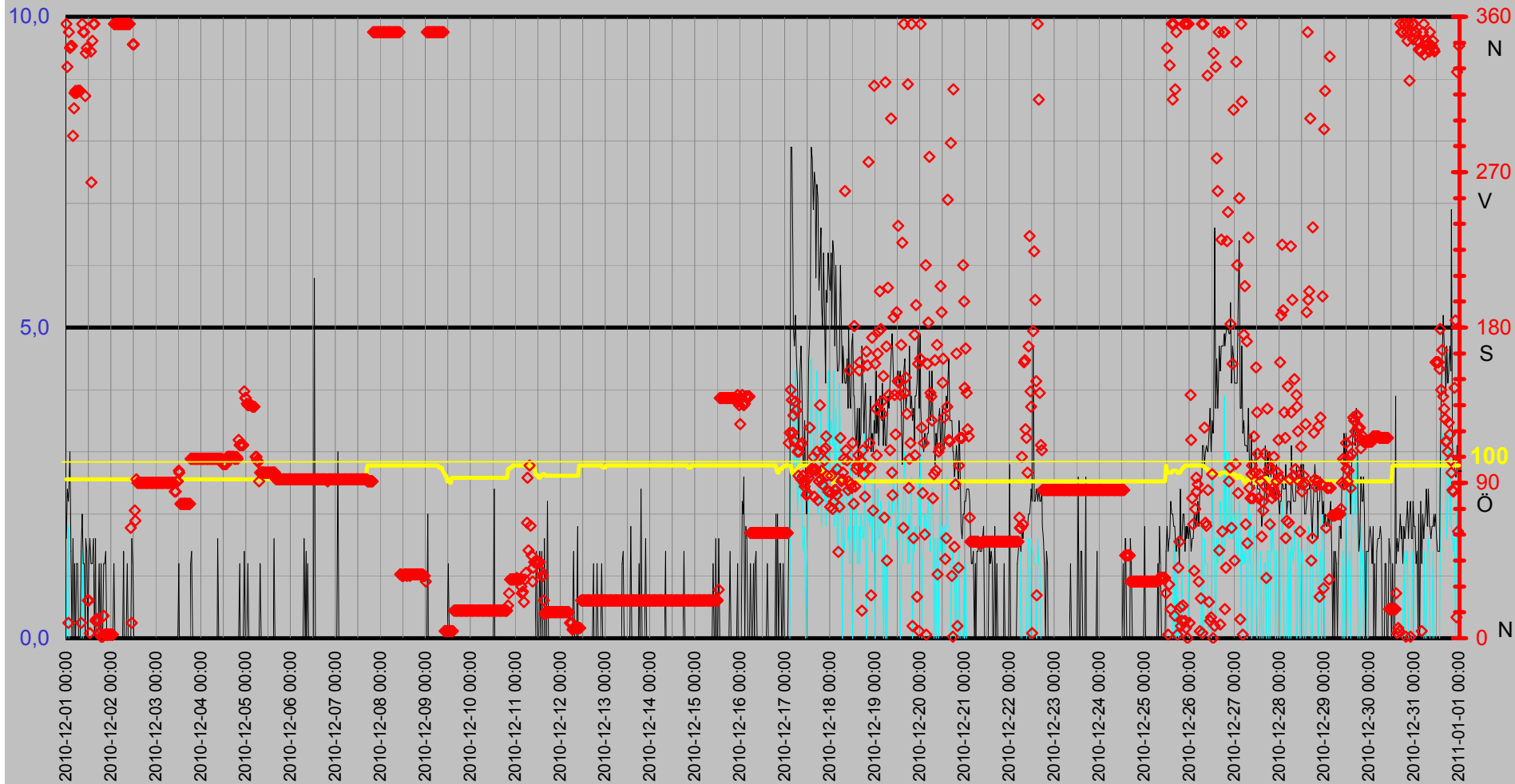

# Luffukt Kyleffekt Temp Vind Medeltemperatur

Temp °C  
Vind m/s

● Dygns med °C    Vindhast m/s    Kyleffekt °C    Temp ute °C    Fukt ute Rh%

Rh %

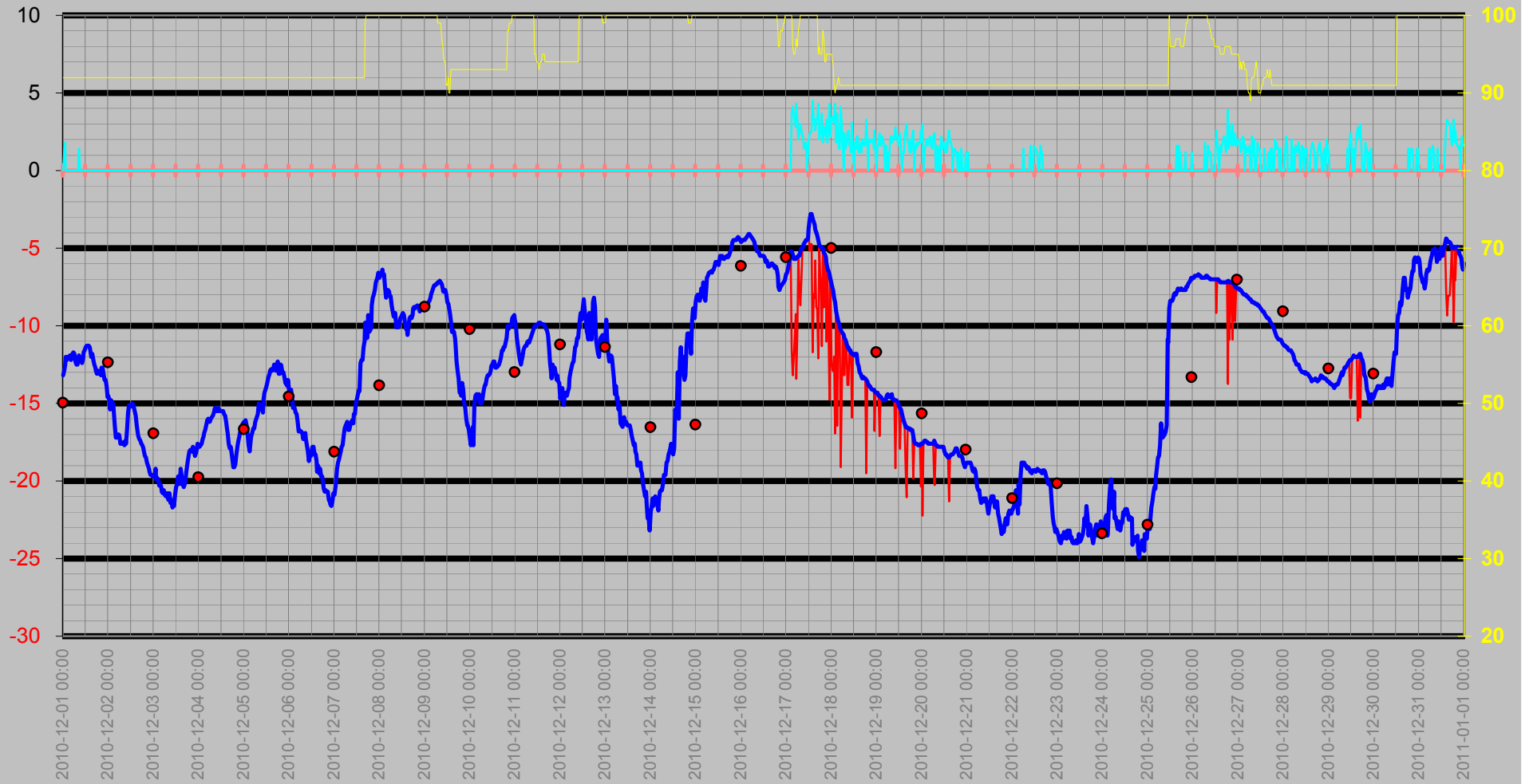



# Nederbörd

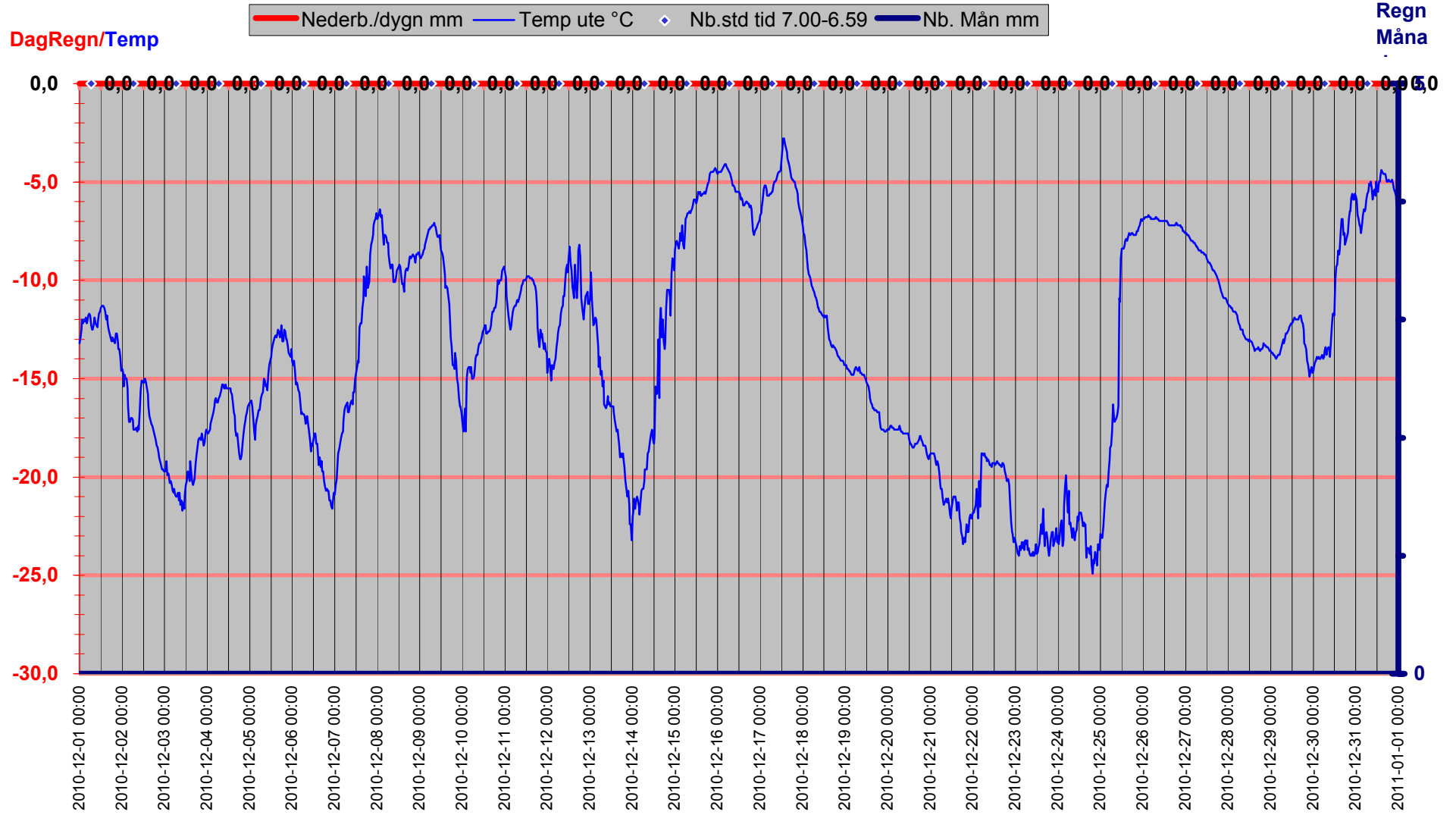

# Luftryck/Nederbörd

◆ Luftryck mbar    — Nederb./dygn mm    △ Nb.std tid 7.00-6.59

Luftryck

Nederbör

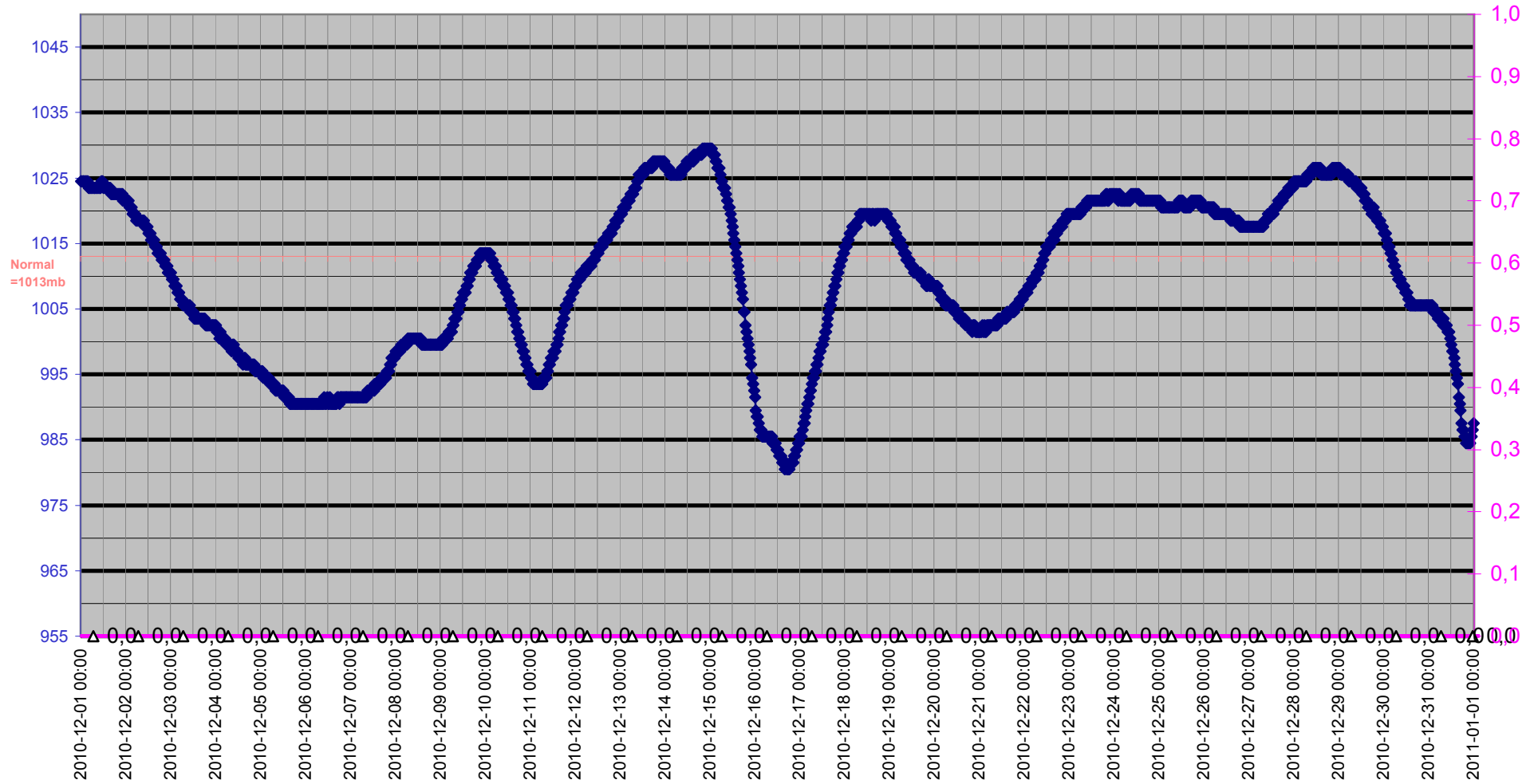

# Grund

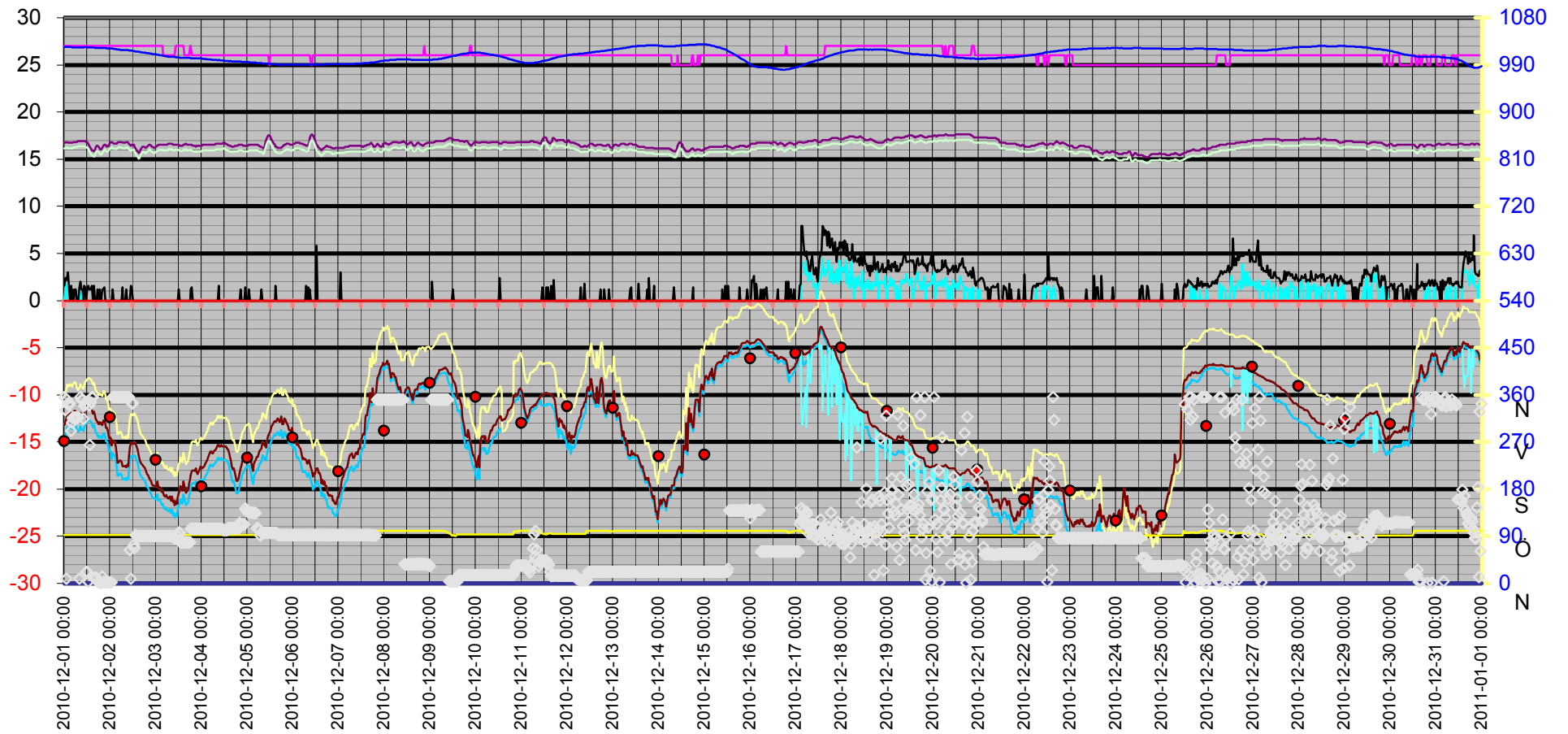
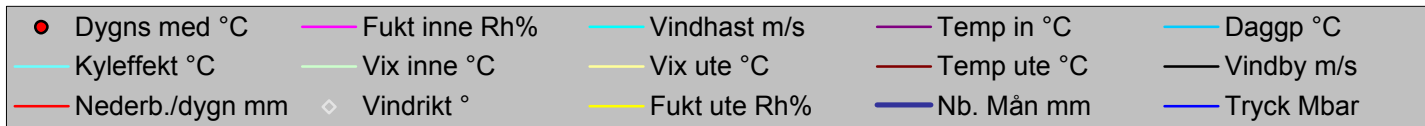

Datum	Vindrikt °	Fukt inne Rh%	Fukt ute Rh%	Vindhast m/s	Temp in °C	Temp ute °C	Nb. Mån mm	Tryck Mbar	Daggp °C	Kyleffekt °C	Vix inne °C	Vix ute °C	Vindby m/s	Korr lufttryck	Nederb./dygn mm
2010-12-01 00:00	356	27	92	0,0	16,73	-13,20	0,0	1024,52	-14,62	-13,20	16,17	-10,14	1,6	0,00	0,0
2010-12-01 00:30	331	27	92	1,2	16,73	-12,90	0,0	1024,52	-14,33	-12,90	16,17	-9,84	2,4	0,00	0,0
2010-12-01 01:00	9	27	92	1,8	16,83	-12,50	0,0	1024,52	-13,93	-12,50	16,27	-9,44	2,2	0,00	0,0
2010-12-01 01:30	351	27	92	0,0	16,83	-12,00	0,0	1024,52	-13,44	-12,00	16,27	-8,94	2,4	0,00	0,0
2010-12-01 02:00	342	27	92	0,0	16,73	-12,20	0,0	1024,52	-13,64	-12,20	16,17	-9,14	3,0	1,80	0,0
2010-12-01 02:30	343	27	92	0,0	16,73	-12,00	0,0	1024,52	-13,44	-12,00	16,17	-8,94	1,4	1,80	0,0
2010-12-01 03:00	343	27	92	0,0	16,73	-12,10	0,0	1024,52	-13,54	-12,10	16,17	-9,04	0,0	0,00	0,0
2010-12-01 03:30	291	27	92	0,0	16,73	-11,90	0,0	1024,52	-13,34	-11,90	16,17	-8,84	1,6	0,00	0,0
2010-12-01 04:00	307	27	92	0,0	16,73	-12,20	0,0	1023,52	-13,64	-12,20	16,17	-9,14	0,0	0,00	0,0
2010-12-01 04:30	316	27	92	0,0	16,73	-12,10	0,0	1023,52	-13,54	-12,10	16,17	-9,04	1,2	0,00	0,0
2010-12-01 05:00	317	27	92	0,0	16,83	-11,80	0,0	1023,52	-13,24	-11,80	16,27	-8,74	0,0	0,00	0,0
2010-12-01 05:30	316	27	92	0,0	16,83	-11,70	0,0	1023,52	-13,14	-11,70	16,27	-8,64	1,2	0,00	0,0
2010-12-01 06:00	317	27	92	0,0	16,83	-11,80	0,0	1023,52	-13,24	-11,80	16,27	-8,74	1,2	0,00	0,0
2010-12-01 06:30	317	27	92	0,0	16,83	-12,30	0,0	1023,52	-13,73	-12,30	16,27	-9,24	0,0	0,00	0,0
2010-12-01 07:00	317	27	92	0,0	16,93	-12,50	0,0	1023,52	-13,93	-12,50	16,37	-9,44	0,0	0,00	0,0
2010-12-01 07:30	317	27	92	0,0	16,93	-12,50	0,0	1023,52	-13,93	-12,50	16,37	-9,44	0,0	0,00	0,0
2010-12-01 08:00	9	27	92	0,0	16,93	-12,30	0,0	1023,52	-13,73	-12,30	16,37	-9,24	1,4	1,20	0,0
2010-12-01 08:30	356	27	92	1,4	16,93	-11,90	0,0	1023,52	-13,34	-11,90	16,37	-8,84	2,0	1,20	0,0
2010-12-01 09:00	351	27	92	0,0	16,93	-12,20	0,0	1023,52	-13,64	-12,20	16,37	-9,14	1,2	0,00	0,0
2010-12-01 09:30	351	27	92	0,0	16,93	-12,30	0,0	1023,52	-13,73	-12,30	16,37	-9,24	1,2	0,00	0,0
2010-12-01 10:00	314	27	92	0,0	16,93	-12,40	0,0	1023,52	-13,83	-12,40	16,37	-9,34	0,0	0,00	0,0
2010-12-01 10:30	339	27	92	0,0	16,93	-12,10	0,0	1023,52	-13,54	-12,10	16,37	-9,04	1,6	0,00	0,0
2010-12-01 11:00	342	27	92	0,0	16,93	-11,70	0,0	1024,52	-13,14	-11,70	16,37	-8,64	1,4	0,00	0,0
2010-12-01 11:30	22	27	92	0,0	16,83	-11,60	0,0	1024,52	-13,04	-11,60	16,27	-8,54	0,0	0,00	0,0
2010-12-01 12:00	22	27	92	0,0	16,83	-11,40	0,0	1023,52	-12,84	-11,40	16,27	-8,34	1,2	0,00	0,0
2010-12-01 12:30	3	27	92	0,0	16,63	-11,30	0,0	1023,52	-12,75	-11,30	16,07	-8,24	1,6	0,00	0,0
2010-12-01 13:00	340	27	92	0,0	16,43	-11,30	0,0	1023,52	-12,75	-11,30	15,87	-8,24	1,2	0,00	0,0
2010-12-01 13:30	264	27	92	0,0	16,33	-11,30	0,0	1023,52	-12,75	-11,30	15,77	-8,24	1,2	1,20	0,0
2010-12-01 14:00	346	27	92	0,0	16,13	-11,40	0,0	1023,52	-12,84	-11,40	15,57	-8,34	1,2	1,20	0,0
2010-12-01 14:30	356	27	92	0,0	15,93	-11,60	0,0	1023,52	-13,04	-11,60	15,37	-8,54	1,6	0,00	0,0
2010-12-01 15:00	356	27	92	0,0	15,93	-12,00	0,0	1023,52	-13,44	-12,00	15,37	-8,94	0,0	0,00	0,0
2010-12-01 15:30	10	27	92	0,0	15,83	-11,80	0,0	1023,52	-13,24	-11,80	15,27	-8,74	1,6	0,00	0,0
2010-12-01 16:00	11	27	92	0,0	15,93	-12,20	0,0	1022,52	-13,64	-12,20	15,37	-9,14	0,0	0,60	0,0
2010-12-01 16:30	11	27	92	0,0	16,23	-12,50	0,0	1022,52	-13,93	-12,50	15,67	-9,44	0,0	0,60	0,0
2010-12-01 17:00	10	27	92	0,0	16,43	-12,70	0,0	1022,52	-14,13	-12,70	15,87	-9,64	0,0	0,00	0,0
2010-12-01 17:30	3	27	92	0,0	16,43	-12,90	0,0	1022,52	-14,33	-12,90	15,87	-9,84	1,2	0,00	0,0
2010-12-01 18:00	3	27	92	0,0	16,33	-13,10	0,0	1022,52	-14,52	-13,10	15,77	-10,04	0,0	0,00	0,0
2010-12-01 18:30	1	27	92	0,0	16,13	-12,90	0,0	1022,52	-14,33	-12,90	15,57	-9,84	1,2	0,00	0,0
2010-12-01 19:00	1	27	92	0,0	16,03	-13,10	0,0	1022,52	-14,52	-13,10	15,47	-10,04	0,0	0,00	0,0
2010-12-01 19:30	1	27	92	0,0	16,03	-13,00	0,0	1022,52	-14,43	-13,00	15,47	-9,94	0,0	0,00	0,0
2010-12-01 20:00	13	27	92	0,0	16,23	-13,20	0,0	1022,52	-14,62	-13,20	15,67	-10,14	1,2	0,00	0,0
2010-12-01 20:30	2	27	92	0,0	16,43	-12,70	0,0	1022,52	-14,13	-12,70	15,87	-9,64	1,2	0,00	0,0
2010-12-01 21:00	2	27	92	0,0	16,53	-12,70	0,0	1022,52	-14,13	-12,70	15,97	-9,64	1,4	0,00	0,0
2010-12-01 21:30	2	27	92	0,0	16,53	-13,10	0,0	1022,52	-14,52	-13,10	15,97	-10,04	0,0	0,00	0,0
2010-12-01 22:00	2	27	92	0,0	16,43	-13,50	0,0	1022,52	-14,92	-13,50	15,87	-10,44	0,0	0,00	0,0
2010-12-01 22:30	2	27	92	0,0	16,33	-13,50	0,0	1021,52	-14,92	-13,50	15,77	-10,44	0,0	0,00	0,0
2010-12-01 23:00	2	27	92	0,0	16,43	-13,90	0,0	1021,52	-15,32	-13,90	15,87	-10,84	0,0	0,00	0,0
2010-12-01 23:30	2	27	92	0,0	16,53	-14,60	0,0	1021,52	-16,01	-14,60	15,97	-11,54	0,0	0,00	0,0
2010-12-02 00:00	2	27	92	0,0	16,73	-14,50	0,0	1021,52	-15,91	-14,50	16,17	-11,44	0,0	0,00	0,0
2010-12-02 00:30	2	27	92	0,0	16,83	-14,70	0,0	1021,52	-16,11	-14,70	16,27	-11,64	0,0	0,00	0,0

Datum	Vindrikt °	Fukt inne Rh%	Fukt ute Rh%	Vindhast m/s	Temp in °C	Temp ute °C	Nb. Mån mm	Tryck Mbar	Daggp °C	Kyleffekt °C	Vix inne °C	Vix ute °C	Vindby m/s	Korr lufttryck	Nederb./dygn mm
2010-12-02 01:00	2	27	92	0,0	16,83	-15,40	0,0	1021,52	-16,80	-15,40	16,27	-12,34	0,0	0,00	0,0
2010-12-02 01:30	356	27	92	0,0	16,73	-14,80	0,0	1021,52	-16,21	-14,80	16,17	-11,74	1,2	0,00	0,0
2010-12-02 02:00	356	27	92	0,0	16,63	-15,00	0,0	1020,52	-16,40	-15,00	16,07	-11,94	0,0	0,00	0,0
2010-12-02 02:30	356	27	92	0,0	16,63	-15,00	0,0	1020,52	-16,40	-15,00	16,07	-11,94	0,0	0,00	0,0
2010-12-02 03:00	356	27	92	0,0	16,63	-15,50	0,0	1020,52	-16,90	-15,50	16,07	-12,44	0,0	0,00	0,0
2010-12-02 03:30	356	27	92	0,0	16,63	-16,40	0,0	1019,52	-17,79	-16,40	16,07	-13,35	0,0	0,00	0,0
2010-12-02 04:00	356	27	92	0,0	16,73	-17,20	0,0	1019,52	-18,58	-17,20	16,17	-14,15	0,0	0,00	0,0
2010-12-02 04:30	356	27	92	0,0	16,83	-17,20	0,0	1019,52	-18,58	-17,20	16,27	-14,15	0,0	0,00	0,0
2010-12-02 05:00	356	27	92	0,0	16,83	-17,00	0,0	1019,52	-18,38	-17,00	16,27	-13,95	0,0	0,00	0,0
2010-12-02 05:30	356	27	92	0,0	16,83	-17,00	0,0	1018,52	-18,38	-17,00	16,27	-13,95	0,0	0,00	0,0
2010-12-02 06:00	356	27	92	0,0	16,83	-17,10	0,0	1018,52	-18,48	-17,10	16,27	-14,05	0,0	0,00	0,0
2010-12-02 06:30	356	27	92	0,0	16,73	-17,60	0,0	1018,52	-18,97	-17,60	16,17	-14,55	1,4	1,20	0,0
2010-12-02 07:00	356	27	92	0,0	16,73	-17,60	0,0	1018,52	-18,97	-17,60	16,17	-14,55	0,0	1,20	0,0
2010-12-02 07:30	356	27	92	0,0	16,73	-17,60	0,0	1018,52	-18,97	-17,60	16,17	-14,55	0,0	0,00	0,0
2010-12-02 08:00	356	27	92	0,0	16,73	-17,50	0,0	1018,52	-18,87	-17,50	16,17	-14,45	0,0	0,00	0,0
2010-12-02 08:30	356	27	92	0,0	16,83	-17,70	0,0	1018,52	-19,07	-17,70	16,27	-14,65	1,2	1,20	0,0
2010-12-02 09:00	356	27	92	0,0	16,83	-17,40	0,0	1018,52	-18,78	-17,40	16,27	-14,35	0,0	1,20	0,0
2010-12-02 09:30	356	27	92	0,0	16,73	-17,60	0,0	1018,52	-18,97	-17,60	16,17	-14,55	0,0	0,00	0,0
2010-12-02 10:00	356	27	92	0,0	16,63	-16,70	0,0	1017,52	-18,08	-16,70	16,07	-13,65	0,0	1,80	0,0
2010-12-02 10:30	64	27	92	0,0	16,53	-15,60	0,0	1017,52	-17,00	-15,60	15,97	-12,54	0,0	3,00	0,0
2010-12-02 11:00	9	27	92	0,0	16,43	-15,10	0,0	1017,52	-16,50	-15,10	15,87	-12,04	1,6	1,20	0,0
2010-12-02 11:30	344	27	92	0,0	16,53	-15,20	0,0	1017,52	-16,60	-15,20	15,97	-12,14	1,2	0,00	0,0
2010-12-02 12:00	344	27	92	0,0	16,53	-15,10	0,0	1016,51	-16,50	-15,10	15,97	-12,04	0,0	1,20	0,0
2010-12-02 12:30	74	27	92	0,0	16,53	-15,20	0,0	1016,51	-16,60	-15,20	15,97	-12,14	0,0	1,20	0,0
2010-12-02 13:00	68	27	92	0,0	16,33	-15,00	0,0	1016,51	-16,40	-15,00	15,77	-11,94	0,0	0,00	0,0
2010-12-02 13:30	92	27	92	0,0	16,13	-15,20	0,0	1015,51	-16,60	-15,20	15,57	-12,14	0,0	0,00	0,0
2010-12-02 14:00	90	27	92	0,0	15,93	-15,50	0,0	1015,51	-16,90	-15,50	15,37	-12,44	0,0	0,00	0,0
2010-12-02 14:30	90	27	92	0,0	15,83	-15,80	0,0	1015,51	-17,19	-15,80	15,27	-12,75	0,0	0,00	0,0
2010-12-02 15:00	90	27	92	0,0	15,63	-16,40	0,0	1015,51	-17,79	-16,40	15,07	-13,35	0,0	0,00	0,0
2010-12-02 15:30	90	27	92	0,0	15,73	-16,90	0,0	1014,51	-18,28	-16,90	15,17	-13,85	0,0	0,00	0,0
2010-12-02 16:00	90	27	92	0,0	15,93	-17,10	0,0	1014,51	-18,48	-17,10	15,37	-14,05	0,0	0,00	0,0
2010-12-02 16:30	90	27	92	0,0	16,13	-17,30	0,0	1014,51	-18,68	-17,30	15,57	-14,25	0,0	0,00	0,0
2010-12-02 17:00	90	27	92	0,0	16,33	-17,40	0,0	1013,51	-18,78	-17,40	15,77	-14,35	0,0	0,00	0,0
2010-12-02 17:30	90	27	92	0,0	16,33	-17,60	0,0	1013,51	-18,97	-17,60	15,77	-14,55	0,0	0,00	0,0
2010-12-02 18:00	90	27	92	0,0	16,33	-17,70	0,0	1013,51	-19,07	-17,70	15,77	-14,65	0,0	0,00	0,0
2010-12-02 18:30	90	27	92	0,0	16,23	-17,90	0,0	1013,51	-19,27	-17,90	15,67	-14,85	0,0	0,00	0,0
2010-12-02 19:00	90	27	92	0,0	16,23	-18,10	0,0	1012,51	-19,47	-18,10	15,67	-15,05	0,0	0,00	0,0
2010-12-02 19:30	90	27	92	0,0	16,33	-18,40	0,0	1012,51	-19,76	-18,40	15,77	-15,35	0,0	2,40	0,0
2010-12-02 20:00	90	27	92	0,0	16,43	-18,50	0,0	1012,51	-19,86	-18,50	15,87	-15,45	0,0	2,40	0,0
2010-12-02 20:30	90	27	92	0,0	16,53	-18,80	0,0	1012,51	-20,16	-18,80	15,97	-15,75	0,0	0,00	0,0
2010-12-02 21:00	90	27	92	0,0	16,53	-19,00	0,0	1011,51	-20,36	-19,00	15,97	-15,95	0,0	2,40	0,0
2010-12-02 21:30	90	27	92	0,0	16,43	-19,20	0,0	1011,51	-20,56	-19,20	15,87	-16,15	0,0	2,40	0,0
2010-12-02 22:00	90	27	92	0,0	16,33	-19,40	0,0	1011,51	-20,75	-19,40	15,77	-16,35	0,0	0,00	0,0
2010-12-02 22:30	90	27	92	0,0	16,33	-19,60	0,0	1010,51	-20,95	-19,60	15,77	-16,55	0,0	0,00	0,0
2010-12-02 23:00	90	27	92	0,0	16,23	-19,60	0,0	1010,51	-20,95	-19,60	15,67	-16,55	0,0	0,00	0,0
2010-12-02 23:30	90	27	92	0,0	16,23	-19,70	0,0	1010,51	-21,05	-19,70	15,67	-16,65	0,0	0,00	0,0
2010-12-03 00:00	90	27	92	0,0	16,33	-19,70	0,0	1010,51	-21,05	-19,70	15,77	-16,65	0,0	0,00	0,0
2010-12-03 00:30	90	27	92	0,0	16,43	-19,70	0,0	1009,51	-21,05	-19,70	15,87	-16,65	0,0	0,00	0,0
2010-12-03 01:00	90	27	92	0,0	16,43	-19,20	0,0	1009,51	-20,56	-19,20	15,87	-16,15	0,0	0,00	0,0
2010-12-03 01:30	90	27	92	0,0	16,53	-19,90	0,0	1009,51	-21,25	-19,90	15,97	-16,85	0,0	0,00	0,0

Datum	Vindrikt °	Fukt inne Rh%	Fukt ute Rh%	Vindhast m/s	Temp in °C	Temp ute °C	Nb. Mån mm	Tryck Mbar	Daggp °C	Kyleffekt °C	Vix inne °C	Vix ute °C	Vindby m/s	Korr lufttryck	Nederb./dygn mm
2010-12-03 02:00	90	27	92	0,0	16,53	-19,80	0,0	1008,51	-21,15	-19,80	15,97	-16,75	0,0	0,00	0,0
2010-12-03 02:30	90	27	92	0,0	16,53	-19,90	0,0	1008,51	-21,25	-19,90	15,97	-16,85	0,0	0,00	0,0
2010-12-03 03:00	90	27	92	0,0	16,53	-20,30	0,0	1008,51	-21,64	-20,30	15,97	-17,25	0,0	0,00	0,0
2010-12-03 03:30	90	27	92	0,0	16,53	-20,20	0,0	1007,51	-21,54	-20,20	15,97	-17,15	0,0	0,00	0,0
2010-12-03 04:00	90	26	92	0,0	16,53	-20,40	0,0	1007,51	-21,74	-20,40	15,93	-17,35	0,0	0,00	0,0
2010-12-03 04:30	90	26	92	0,0	16,53	-20,70	0,0	1007,51	-22,04	-20,70	15,93	-17,65	0,0	0,00	0,0
2010-12-03 05:00	90	26	92	0,0	16,53	-20,80	0,0	1006,51	-22,14	-20,80	15,93	-17,75	0,0	0,00	0,0
2010-12-03 05:30	90	26	92	0,0	16,53	-20,60	0,0	1006,51	-21,94	-20,60	15,93	-17,55	0,0	0,00	0,0
2010-12-03 06:00	90	26	92	0,0	16,53	-20,90	0,0	1006,51	-22,24	-20,90	15,93	-17,85	0,0	0,00	0,0
2010-12-03 06:30	90	26	92	0,0	16,63	-21,00	0,0	1005,51	-22,34	-21,00	16,03	-17,95	0,0	0,00	0,0
2010-12-03 07:00	90	26	92	0,0	16,63	-21,00	0,0	1005,51	-22,34	-21,00	16,03	-17,95	0,0	0,00	0,0
2010-12-03 07:30	90	26	92	0,0	16,63	-20,80	0,0	1005,51	-22,14	-20,80	16,03	-17,75	0,0	0,60	0,0
2010-12-03 08:00	90	26	92	0,0	16,63	-21,20	0,0	1005,51	-22,53	-21,20	16,03	-18,15	0,0	0,60	0,0
2010-12-03 08:30	90	26	92	0,0	16,63	-20,80	0,0	1005,51	-22,14	-20,80	16,03	-17,75	0,0	0,60	0,0
2010-12-03 09:00	90	26	92	0,0	16,53	-21,40	0,0	1005,51	-22,73	-21,40	15,93	-18,35	0,0	0,60	0,0
2010-12-03 09:30	90	26	92	0,0	16,53	-21,20	0,0	1005,51	-22,53	-21,20	15,93	-18,15	0,0	0,00	0,0
2010-12-03 10:00	85	26	92	0,0	16,53	-21,70	0,0	1005,51	-23,03	-21,70	15,93	-18,65	0,0	0,00	0,0
2010-12-03 10:30	85	27	92	0,0	16,53	-21,30	0,0	1004,51	-22,63	-21,30	15,97	-18,25	0,0	0,00	0,0
2010-12-03 11:00	91	27	92	0,0	16,53	-21,60	0,0	1004,51	-22,93	-21,60	15,97	-18,55	0,0	0,00	0,0
2010-12-03 11:30	91	27	92	0,0	16,53	-20,90	0,0	1004,51	-22,24	-20,90	15,97	-17,85	0,0	0,00	0,0
2010-12-03 12:00	97	27	92	0,0	16,53	-20,40	0,0	1004,51	-21,74	-20,40	15,97	-17,35	1,2	0,00	0,0
2010-12-03 12:30	96	27	92	0,0	16,43	-20,20	0,0	1003,51	-21,54	-20,20	15,87	-17,15	0,0	0,00	0,0
2010-12-03 13:00	78	27	92	0,0	16,43	-19,70	0,0	1003,51	-21,05	-19,70	15,87	-16,65	0,0	0,00	0,0
2010-12-03 13:30	78	27	92	0,0	16,43	-19,90	0,0	1003,51	-21,25	-19,90	15,87	-16,85	0,0	0,60	0,0
2010-12-03 14:00	78	27	92	0,0	16,43	-20,20	0,0	1003,51	-21,54	-20,20	15,87	-17,15	0,0	0,60	0,0
2010-12-03 14:30	78	27	92	0,0	16,53	-19,20	0,0	1003,51	-20,56	-19,20	15,97	-16,15	0,0	0,00	0,0
2010-12-03 15:00	78	26	92	0,0	16,53	-19,70	0,0	1003,51	-21,05	-19,70	15,93	-16,65	0,0	0,00	0,0
2010-12-03 15:30	78	26	92	0,0	16,63	-20,20	0,0	1003,51	-21,54	-20,20	16,03	-17,15	0,0	0,00	0,0
2010-12-03 16:00	78	26	92	0,0	16,63	-20,40	0,0	1003,51	-21,74	-20,40	16,03	-17,35	0,0	0,00	0,0
2010-12-03 16:30	78	26	92	0,0	16,53	-20,20	0,0	1003,51	-21,54	-20,20	15,93	-17,15	0,0	0,00	0,0
2010-12-03 17:00	78	26	92	0,0	16,53	-20,10	0,0	1003,51	-21,45	-20,10	15,93	-17,05	0,0	1,20	0,0
2010-12-03 17:30	78	26	92	0,0	16,53	-19,40	0,0	1003,51	-20,75	-19,40	15,93	-16,35	0,0	1,20	0,0
2010-12-03 18:00	78	27	92	0,0	16,53	-18,90	0,0	1003,51	-20,26	-18,90	15,97	-15,85	0,0	0,00	0,0
2010-12-03 18:30	104	27	92	0,0	16,53	-18,50	0,0	1002,51	-19,86	-18,50	15,97	-15,45	1,2	0,00	0,0
2010-12-03 19:00	104	26	92	0,0	16,53	-18,10	0,0	1002,51	-19,47	-18,10	15,93	-15,05	1,4	1,20	0,0
2010-12-03 19:30	104	26	92	0,0	16,43	-18,00	0,0	1002,51	-19,37	-18,00	15,83	-14,95	0,0	1,20	0,0
2010-12-03 20:00	104	26	92	0,0	16,43	-18,00	0,0	1002,51	-19,37	-18,00	15,83	-14,95	0,0	0,00	0,0
2010-12-03 20:30	104	26	92	0,0	16,43	-18,10	0,0	1002,51	-19,47	-18,10	15,83	-15,05	0,0	0,00	0,0
2010-12-03 21:00	104	26	92	0,0	16,33	-17,80	0,0	1002,51	-19,17	-17,80	15,73	-14,75	0,0	0,00	0,0
2010-12-03 21:30	104	26	92	0,0	16,43	-18,10	0,0	1002,51	-19,47	-18,10	15,83	-15,05	0,0	0,00	0,0
2010-12-03 22:00	104	26	92	0,0	16,43	-18,40	0,0	1002,51	-19,76	-18,40	15,83	-15,35	0,0	0,00	0,0
2010-12-03 22:30	104	26	92	0,0	16,43	-18,20	0,0	1002,51	-19,57	-18,20	15,83	-15,15	0,0	0,00	0,0
2010-12-03 23:00	104	26	92	0,0	16,43	-17,90	0,0	1002,51	-19,27	-17,90	15,83	-14,85	0,0	1,80	0,0
2010-12-03 23:30	104	26	92	0,0	16,43	-17,60	0,0	1002,51	-18,97	-17,60	15,83	-14,55	0,0	1,80	0,0
2010-12-04 00:00	104	26	92	0,0	16,43	-17,70	0,0	1002,51	-19,07	-17,70	15,83	-14,65	0,0	0,00	0,0
2010-12-04 00:30	104	26	92	0,0	16,53	-17,80	0,0	1001,51	-19,17	-17,80	15,93	-14,75	0,0	0,00	0,0
2010-12-04 01:00	104	26	92	0,0	16,53	-17,70	0,0	1001,51	-19,07	-17,70	15,93	-14,65	0,0	0,00	0,0
2010-12-04 01:30	104	26	92	0,0	16,53	-17,60	0,0	1001,51	-18,97	-17,60	15,93	-14,55	0,0	0,00	0,0
2010-12-04 02:00	104	26	92	0,0	16,53	-17,30	0,0	1000,51	-18,68	-17,30	15,93	-14,25	0,0	0,00	0,0
2010-12-04 02:30	104	26	92	0,0	16,53	-17,10	0,0	1001,51	-18,48	-17,10	15,93	-14,05	0,0	0,00	0,0

Datum	Vindrikt °	Fukt inne Rh%	Fukt ute Rh%	Vindhast m/s	Temp in °C	Temp ute °C	Nb. Mån mm	Tryck Mbar	Daggp °C	Kyleffekt °C	Vix inne °C	Vix ute °C	Vindby m/s	Korr lufttryck	Nederb./dygn mm
2010-12-04 03:00	104	26	92	0,0	16,53	-16,90	0,0	1000,51	-18,28	-16,90	15,93	-13,85	0,0	0,00	0,0
2010-12-04 03:30	104	26	92	0,0	16,53	-16,70	0,0	1000,51	-18,08	-16,70	15,93	-13,65	0,0	0,00	0,0
2010-12-04 04:00	104	26	92	0,0	16,53	-16,40	0,0	1000,51	-17,79	-16,40	15,93	-13,35	0,0	0,00	0,0
2010-12-04 04:30	104	26	92	0,0	16,53	-16,10	0,0	1000,51	-17,49	-16,10	15,93	-13,05	0,0	0,00	0,0
2010-12-04 05:00	104	26	92	0,0	16,53	-16,00	0,0	1000,51	-17,39	-16,00	15,93	-12,95	0,0	0,00	0,0
2010-12-04 05:30	104	26	92	0,0	16,53	-16,20	0,0	999,51	-17,59	-16,20	15,93	-13,15	0,0	0,00	0,0
2010-12-04 06:00	104	26	92	0,0	16,53	-16,20	0,0	999,51	-17,59	-16,20	15,93	-13,15	0,0	0,00	0,0
2010-12-04 06:30	104	26	92	0,0	16,53	-16,00	0,0	999,51	-17,39	-16,00	15,93	-12,95	0,0	0,00	0,0
2010-12-04 07:00	104	26	92	0,0	16,53	-15,90	0,0	999,51	-17,29	-15,90	15,93	-12,85	0,0	0,00	0,0
2010-12-04 07:30	104	26	92	0,0	16,63	-15,80	0,0	999,51	-17,19	-15,80	16,03	-12,75	0,0	0,00	0,0
2010-12-04 08:00	104	26	92	0,0	16,63	-15,60	0,0	999,51	-17,00	-15,60	16,03	-12,54	0,0	1,80	0,0
2010-12-04 08:30	104	26	92	0,0	16,63	-15,30	0,0	998,51	-16,70	-15,30	16,03	-12,24	0,0	1,80	0,0
2010-12-04 09:00	104	26	92	0,0	16,63	-15,30	0,0	999,51	-16,70	-15,30	16,03	-12,24	1,6	3,00	0,0
2010-12-04 09:30	104	26	92	0,0	16,63	-15,50	0,0	999,51	-16,90	-15,50	16,03	-12,44	0,0	3,00	0,0
2010-12-04 10:00	104	26	92	0,0	16,63	-15,50	0,0	998,51	-16,90	-15,50	16,03	-12,44	0,0	0,00	0,0
2010-12-04 10:30	104	26	92	0,0	16,63	-15,30	0,0	998,51	-16,70	-15,30	16,03	-12,24	0,0	0,00	0,0
2010-12-04 11:00	104	26	92	0,0	16,63	-15,50	0,0	998,51	-16,90	-15,50	16,03	-12,44	0,0	0,00	0,0
2010-12-04 11:30	101	26	92	0,0	16,73	-15,50	0,0	998,51	-16,90	-15,50	16,13	-12,44	0,0	0,00	0,0
2010-12-04 12:00	101	26	92	0,0	16,73	-15,50	0,0	997,50	-16,90	-15,50	16,13	-12,44	0,0	0,00	0,0
2010-12-04 12:30	101	26	92	0,0	16,63	-15,50	0,0	997,50	-16,90	-15,50	16,03	-12,44	0,0	0,60	0,0
2010-12-04 13:00	101	26	92	0,0	16,63	-15,50	0,0	997,50	-16,90	-15,50	16,03	-12,44	0,0	0,60	0,0
2010-12-04 13:30	101	26	92	0,0	16,53	-15,70	0,0	997,50	-17,10	-15,70	15,93	-12,64	0,0	0,00	0,0
2010-12-04 14:00	105	26	92	0,0	16,53	-15,80	0,0	997,50	-17,19	-15,80	15,93	-12,75	0,0	0,00	0,0
2010-12-04 14:30	105	26	92	0,0	16,43	-16,20	0,0	996,50	-17,59	-16,20	15,83	-13,15	0,0	1,20	0,0
2010-12-04 15:00	105	26	92	0,0	16,43	-16,70	0,0	997,50	-18,08	-16,70	15,83	-13,65	0,0	1,20	0,0
2010-12-04 15:30	105	26	92	0,0	16,43	-16,90	0,0	997,50	-18,28	-16,90	15,83	-13,85	0,0	0,00	0,0
2010-12-04 16:00	105	26	92	0,0	16,33	-17,60	0,0	996,50	-18,97	-17,60	15,73	-14,55	0,0	0,00	0,0
2010-12-04 16:30	105	26	92	0,0	16,33	-17,90	0,0	996,50	-19,27	-17,90	15,73	-14,85	0,0	0,00	0,0
2010-12-04 17:00	105	26	92	0,0	16,33	-17,80	0,0	996,50	-19,17	-17,80	15,73	-14,75	0,0	0,00	0,0
2010-12-04 17:30	105	26	92	0,0	16,43	-18,30	0,0	996,50	-19,67	-18,30	15,83	-15,25	0,0	0,00	0,0
2010-12-04 18:00	104	26	92	0,0	16,43	-18,80	0,0	996,50	-20,16	-18,80	15,83	-15,75	0,0	0,00	0,0
2010-12-04 18:30	104	26	92	0,0	16,43	-19,10	0,0	996,50	-20,46	-19,10	15,83	-16,05	0,0	0,00	0,0
2010-12-04 19:00	105	26	92	0,0	16,43	-19,10	0,0	996,50	-20,46	-19,10	15,83	-16,05	0,0	0,00	0,0
2010-12-04 19:30	104	26	92	0,0	16,53	-18,90	0,0	996,50	-20,26	-18,90	15,93	-15,85	0,0	0,00	0,0
2010-12-04 20:00	115	26	92	0,0	16,53	-18,30	0,0	996,50	-19,67	-18,30	15,93	-15,25	0,0	0,00	0,0
2010-12-04 20:30	112	26	92	0,0	16,53	-17,80	0,0	996,50	-19,17	-17,80	15,93	-14,75	1,2	0,00	0,0
2010-12-04 21:00	112	26	92	0,0	16,53	-17,40	0,0	995,50	-18,78	-17,40	15,93	-14,35	0,0	0,00	0,0
2010-12-04 21:30	112	26	92	0,0	16,53	-17,10	0,0	995,50	-18,48	-17,10	15,93	-14,05	0,0	0,00	0,0
2010-12-04 22:00	112	26	92	0,0	16,43	-16,90	0,0	995,50	-18,28	-16,90	15,83	-13,85	0,0	0,00	0,0
2010-12-04 22:30	112	26	92	0,0	16,43	-16,70	0,0	995,50	-18,08	-16,70	15,83	-13,65	0,0	0,00	0,0
2010-12-04 23:00	143	26	92	0,0	16,43	-16,40	0,0	995,50	-17,79	-16,40	15,83	-13,35	1,4	0,00	0,0
2010-12-04 23:30	139	26	92	0,0	16,43	-16,30	0,0	995,50	-17,69	-16,30	15,83	-13,25	0,0	0,00	0,0
2010-12-05 00:00	139	26	92	0,0	16,43	-16,20	0,0	995,50	-17,59	-16,20	15,83	-13,15	0,0	0,00	0,0
2010-12-05 00:30	136	26	92	0,0	16,43	-16,20	0,0	995,50	-17,59	-16,20	15,83	-13,15	0,0	0,00	0,0
2010-12-05 01:00	135	26	92	0,0	16,53	-16,10	0,0	995,50	-17,49	-16,10	15,93	-13,05	1,2	0,00	0,0
2010-12-05 01:30	135	26	92	0,0	16,53	-16,40	0,0	994,50	-17,79	-16,40	15,93	-13,35	0,0	0,00	0,0
2010-12-05 02:00	135	26	92	0,0	16,53	-17,00	0,0	994,50	-18,38	-17,00	15,93	-13,95	0,0	0,00	0,0
2010-12-05 02:30	135	26	92	0,0	16,53	-17,70	0,0	994,50	-19,07	-17,70	15,93	-14,65	0,0	0,00	0,0
2010-12-05 03:00	135	26	92	0,0	16,53	-18,10	0,0	994,50	-19,47	-18,10	15,93	-15,05	0,0	0,00	0,0
2010-12-05 03:30	134	26	92	0,0	16,53	-17,40	0,0	994,50	-18,78	-17,40	15,93	-14,35	0,0	0,00	0,0

Datum	Vindrikt °	Fukt inne Rh%	Fukt ute Rh%	Vindhast m/s	Temp in °C	Temp ute °C	Nb. Mån mm	Tryck Mbar	Daggp °C	Kyleffekt °C	Vix inne °C	Vix ute °C	Vindby m/s	Korr lufttryck	Nederb./dygn mm
2010-12-05 04:00	134	26	92	0,0	16,53	-17,10	0,0	994,50	-18,48	-17,10	15,93	-14,05	0,0	0,00	0,0
2010-12-05 04:30	134	26	92	0,0	16,53	-16,90	0,0	994,50	-18,28	-16,90	15,93	-13,85	0,0	0,00	0,0
2010-12-05 05:00	105	26	92	0,0	16,53	-16,60	0,0	993,50	-17,98	-16,60	15,93	-13,55	0,0	0,00	0,0
2010-12-05 05:30	105	26	92	0,0	16,53	-16,60	0,0	993,50	-17,98	-16,60	15,93	-13,55	0,0	0,00	0,0
2010-12-05 06:00	103	26	92	0,0	16,43	-16,20	0,0	993,50	-17,59	-16,20	15,83	-13,15	0,0	0,00	0,0
2010-12-05 06:30	102	26	92	0,0	16,43	-16,00	0,0	993,50	-17,39	-16,00	15,83	-12,95	0,0	0,00	0,0
2010-12-05 07:00	91	26	92	0,0	16,33	-15,80	0,0	993,50	-17,19	-15,80	15,73	-12,75	0,0	0,00	0,0
2010-12-05 07:30	96	26	92	0,0	16,33	-15,70	0,0	993,50	-17,10	-15,70	15,73	-12,64	1,2	1,80	0,0
2010-12-05 08:00	96	26	92	0,0	16,23	-15,00	0,0	992,50	-16,40	-15,00	15,63	-11,94	0,0	4,20	0,0
2010-12-05 08:30	96	26	92	0,0	16,13	-15,10	0,0	992,50	-16,50	-15,10	15,53	-12,04	0,0	2,40	0,0
2010-12-05 09:00	96	26	92	0,0	16,33	-15,40	0,0	992,50	-16,80	-15,40	15,73	-12,34	0,0	0,00	0,0
2010-12-05 09:30	96	26	92	0,0	16,63	-15,30	0,0	992,50	-16,70	-15,30	16,03	-12,24	0,0	0,00	0,0
2010-12-05 10:00	96	26	92	0,0	17,03	-15,60	0,0	992,50	-17,00	-15,60	16,43	-12,54	0,0	3,00	0,0
2010-12-05 10:30	96	26	92	0,0	17,33	-14,80	0,0	992,50	-16,21	-14,80	16,73	-11,74	0,0	3,00	0,0
2010-12-05 11:00	96	26	92	0,0	17,53	-14,30	0,0	992,50	-15,71	-14,30	16,93	-11,24	0,0	0,00	0,0
2010-12-05 11:30	96	25	92	0,0	17,53	-14,10	0,0	992,50	-15,51	-14,10	16,90	-11,04	0,0	0,00	0,0
2010-12-05 12:00	96	26	92	0,0	17,43	-13,90	0,0	992,50	-15,32	-13,90	16,83	-10,84	0,0	0,00	0,0
2010-12-05 12:30	96	26	92	0,0	17,23	-13,60	0,0	991,50	-15,02	-13,60	16,63	-10,54	0,0	0,00	0,0
2010-12-05 13:00	96	26	92	0,0	17,03	-13,30	0,0	991,50	-14,72	-13,30	16,43	-10,24	0,0	0,00	0,0
2010-12-05 13:30	96	26	92	0,0	16,83	-13,10	0,0	991,50	-14,52	-13,10	16,23	-10,04	0,0	1,80	0,0
2010-12-05 14:00	96	26	92	0,0	16,63	-12,90	0,0	991,50	-14,33	-12,90	16,03	-9,84	0,0	1,80	0,0
2010-12-05 14:30	96	26	92	0,0	16,53	-12,80	0,0	991,50	-14,23	-12,80	15,93	-9,74	0,0	0,00	0,0
2010-12-05 15:00	96	26	92	0,0	16,33	-12,90	0,0	991,50	-14,33	-12,90	15,73	-9,84	1,6	0,00	0,0
2010-12-05 15:30	96	26	92	0,0	16,33	-12,80	0,0	990,50	-14,23	-12,80	15,73	-9,74	0,0	0,00	0,0
2010-12-05 16:00	92	26	92	0,0	16,23	-12,50	0,0	990,50	-13,93	-12,50	15,63	-9,44	0,0	0,00	0,0
2010-12-05 16:30	92	26	92	0,0	16,23	-12,60	0,0	990,50	-14,03	-12,60	15,63	-9,54	0,0	0,00	0,0
2010-12-05 17:00	92	26	92	0,0	16,23	-12,90	0,0	990,50	-14,33	-12,90	15,63	-9,84	0,0	0,00	0,0
2010-12-05 17:30	92	26	92	0,0	16,23	-12,60	0,0	990,50	-14,03	-12,60	15,63	-9,54	0,0	0,00	0,0
2010-12-05 18:00	92	26	92	0,0	16,23	-12,30	0,0	990,50	-13,73	-12,30	15,63	-9,24	0,0	0,00	0,0
2010-12-05 18:30	92	26	92	0,0	16,33	-13,10	0,0	990,50	-14,52	-13,10	15,73	-10,04	0,0	0,00	0,0
2010-12-05 19:00	92	26	92	0,0	16,43	-13,10	0,0	990,50	-14,52	-13,10	15,83	-10,04	0,0	0,00	0,0
2010-12-05 19:30	92	26	92	0,0	16,53	-12,50	0,0	990,50	-13,93	-12,50	15,93	-9,44	0,0	0,00	0,0
2010-12-05 20:00	92	26	92	0,0	16,53	-12,60	0,0	990,50	-14,03	-12,60	15,93	-9,54	0,0	0,00	0,0
2010-12-05 20:30	92	26	92	0,0	16,63	-13,00	0,0	990,50	-14,43	-13,00	16,03	-9,94	0,0	0,00	0,0
2010-12-05 21:00	92	26	92	0,0	16,63	-13,00	0,0	990,50	-14,43	-13,00	16,03	-9,94	0,0	0,00	0,0
2010-12-05 21:30	92	26	92	0,0	16,63	-13,30	0,0	990,50	-14,72	-13,30	16,03	-10,24	0,0	0,00	0,0
2010-12-05 22:00	92	26	92	0,0	16,63	-13,70	0,0	990,50	-15,12	-13,70	16,03	-10,64	0,0	0,00	0,0
2010-12-05 22:30	92	26	92	0,0	16,53	-13,80	0,0	990,50	-15,22	-13,80	15,93	-10,74	0,0	0,00	0,0
2010-12-05 23:00	92	26	92	0,0	16,53	-13,90	0,0	990,50	-15,32	-13,90	15,93	-10,84	0,0	0,00	0,0
2010-12-05 23:30	92	26	92	0,0	16,53	-13,50	0,0	990,50	-14,92	-13,50	15,93	-10,44	0,0	0,00	0,0
2010-12-06 00:00	92	26	92	0,0	16,53	-14,10	0,0	990,50	-15,51	-14,10	15,93	-11,04	0,0	0,00	0,0
2010-12-06 00:30	92	26	92	0,0	16,63	-14,30	0,0	990,50	-15,71	-14,30	16,03	-11,24	0,0	0,00	0,0
2010-12-06 01:00	92	26	92	0,0	16,63	-14,10	0,0	990,50	-15,51	-14,10	16,03	-11,04	0,0	0,00	0,0
2010-12-06 01:30	92	26	92	0,0	16,73	-14,60	0,0	990,50	-16,01	-14,60	16,13	-11,54	0,0	0,00	0,0
2010-12-06 02:00	92	26	92	0,0	16,73	-15,30	0,0	990,50	-16,70	-15,30	16,13	-12,24	0,0	0,00	0,0
2010-12-06 02:30	92	26	92	0,0	16,73	-15,20	0,0	990,50	-16,60	-15,20	16,13	-12,14	0,0	0,00	0,0
2010-12-06 03:00	92	26	92	0,0	16,73	-15,30	0,0	990,50	-16,70	-15,30	16,13	-12,24	0,0	0,00	0,0
2010-12-06 03:30	92	26	92	0,0	16,73	-15,60	0,0	990,50	-17,00	-15,60	16,13	-12,54	0,0	0,00	0,0
2010-12-06 04:00	92	26	92	0,0	16,63	-15,70	0,0	990,50	-17,10	-15,70	16,03	-12,64	0,0	0,00	0,0
2010-12-06 04:30	92	26	92	0,0	16,63	-16,20	0,0	990,50	-17,59	-16,20	16,03	-13,15	0,0	0,00	0,0



Datum	Vindrikt °	Fukt inne Rh%	Fukt ute Rh%	Vindhast m/s	Temp in °C	Temp ute °C	Nb. Mån mm	Tryck Mbar	Daggp °C	Kyleffekt °C	Vix inne °C	Vix ute °C	Vindby m/s	Korr lufttryck	Nederb./dygn mm
2010-12-06 05:00	92	26	92	0,0	16,63	-16,80	0,0	990,50	-18,18	-16,80	16,03	-13,75	0,0	0,00	0,0
2010-12-06 05:30	92	26	92	0,0	16,53	-16,70	0,0	990,50	-18,08	-16,70	15,93	-13,65	0,0	0,00	0,0
2010-12-06 06:00	92	26	92	0,0	16,53	-16,80	0,0	990,50	-18,18	-16,80	15,93	-13,75	0,0	0,00	0,0
2010-12-06 06:30	92	26	92	0,0	16,53	-16,80	0,0	990,50	-18,18	-16,80	15,93	-13,75	0,0	0,00	0,0
2010-12-06 07:00	92	26	92	0,0	16,43	-16,90	0,0	990,50	-18,28	-16,90	15,83	-13,85	1,6	1,80	0,0
2010-12-06 07:30	92	26	92	0,0	16,43	-17,30	0,0	990,50	-18,68	-17,30	15,83	-14,25	0,0	1,80	0,0
2010-12-06 08:00	92	26	92	0,0	16,53	-17,00	0,0	990,50	-18,38	-17,00	15,93	-13,95	1,4	3,00	0,0
2010-12-06 08:30	92	26	92	0,0	16,83	-16,90	0,0	990,50	-18,28	-16,90	16,23	-13,85	0,0	3,00	0,0
2010-12-06 09:00	92	26	92	0,0	17,23	-17,30	0,0	990,50	-18,68	-17,30	16,63	-14,25	1,2	1,20	0,0
2010-12-06 09:30	92	25	92	0,0	17,53	-17,70	0,0	990,50	-19,07	-17,70	16,90	-14,65	0,0	1,20	0,0
2010-12-06 10:00	92	25	92	0,0	17,63	-18,10	0,0	991,50	-19,47	-18,10	17,00	-15,05	0,0	0,00	0,0
2010-12-06 10:30	92	26	92	0,0	17,53	-18,70	0,0	990,50	-20,06	-18,70	16,93	-15,65	0,0	0,00	0,0
2010-12-06 11:00	92	26	92	0,0	17,33	-18,30	0,0	990,50	-19,67	-18,30	16,73	-15,25	0,0	0,00	0,0
2010-12-06 11:30	92	26	92	0,0	17,03	-18,40	0,0	991,50	-19,76	-18,40	16,43	-15,35	0,0	3,00	0,0
2010-12-06 12:00	92	26	92	0,0	16,83	-18,10	0,0	990,50	-19,47	-18,10	16,23	-15,05	0,0	3,00	0,0
2010-12-06 12:30	92	26	92	0,0	16,53	-17,80	0,0	990,50	-19,17	-17,80	15,93	-14,75	5,8	1,20	0,0
2010-12-06 13:00	92	26	92	0,0	16,43	-17,80	0,0	991,50	-19,17	-17,80	15,83	-14,75	0,0	1,20	0,0
2010-12-06 13:30	92	26	92	0,0	16,23	-18,30	0,0	990,50	-19,67	-18,30	15,63	-15,25	0,0	0,00	0,0
2010-12-06 14:00	92	26	92	0,0	16,13	-18,30	0,0	990,50	-19,67	-18,30	15,53	-15,25	0,0	0,00	0,0
2010-12-06 14:30	92	26	92	0,0	16,03	-18,70	0,0	990,50	-20,06	-18,70	15,43	-15,65	0,0	0,00	0,0
2010-12-06 15:00	92	26	92	0,0	15,93	-19,40	0,0	990,50	-20,75	-19,40	15,33	-16,35	0,0	0,00	0,0
2010-12-06 15:30	92	26	92	0,0	16,03	-19,00	0,0	990,50	-20,36	-19,00	15,43	-15,95	0,0	0,00	0,0
2010-12-06 16:00	92	26	92	0,0	16,13	-19,50	0,0	990,50	-20,85	-19,50	15,53	-16,45	0,0	0,00	0,0
2010-12-06 16:30	92	26	92	0,0	16,23	-19,20	0,0	990,50	-20,56	-19,20	15,63	-16,15	0,0	0,00	0,0
2010-12-06 17:00	92	26	92	0,0	16,33	-19,70	0,0	991,50	-21,05	-19,70	15,73	-16,65	0,0	0,00	0,0
2010-12-06 17:30	92	26	92	0,0	16,43	-19,70	0,0	991,50	-21,05	-19,70	15,83	-16,65	0,0	0,00	0,0
2010-12-06 18:00	92	26	92	0,0	16,43	-20,20	0,0	990,50	-21,54	-20,20	15,83	-17,15	0,0	0,00	0,0
2010-12-06 18:30	92	26	92	0,0	16,33	-20,50	0,0	991,50	-21,84	-20,50	15,73	-17,45	0,0	0,00	0,0
2010-12-06 19:00	92	26	92	0,0	16,33	-20,70	0,0	991,50	-22,04	-20,70	15,73	-17,65	0,0	0,00	0,0
2010-12-06 19:30	91	26	92	0,0	16,33	-20,60	0,0	991,50	-21,94	-20,60	15,73	-17,55	0,0	0,00	0,0
2010-12-06 20:00	92	26	92	0,0	16,23	-20,70	0,0	991,50	-22,04	-20,70	15,63	-17,65	0,0	0,00	0,0
2010-12-06 20:30	92	26	92	0,0	16,23	-20,70	0,0	991,50	-22,04	-20,70	15,63	-17,65	0,0	2,40	0,0
2010-12-06 21:00	92	26	92	0,0	16,13	-21,20	0,0	991,50	-22,53	-21,20	15,53	-18,15	0,0	2,40	0,0
2010-12-06 21:30	92	26	92	0,0	16,13	-21,20	0,0	991,50	-22,53	-21,20	15,53	-18,15	0,0	0,00	0,0
2010-12-06 22:00	92	26	92	0,0	16,13	-21,50	0,0	991,50	-22,83	-21,50	15,53	-18,45	0,0	0,00	0,0
2010-12-06 22:30	92	26	92	0,0	16,23	-21,60	0,0	991,50	-22,93	-21,60	15,63	-18,55	0,0	0,00	0,0
2010-12-06 23:00	92	26	92	0,0	16,23	-21,30	0,0	991,50	-22,63	-21,30	15,63	-18,25	0,0	0,00	0,0
2010-12-06 23:30	92	26	92	0,0	16,23	-20,80	0,0	991,50	-22,14	-20,80	15,63	-17,75	0,0	0,00	0,0
2010-12-07 00:00	92	26	92	0,0	16,23	-20,90	0,0	991,50	-22,24	-20,90	15,63	-17,85	0,0	0,00	0,0
2010-12-07 00:30	92	26	92	0,0	16,23	-20,40	0,0	991,50	-21,74	-20,40	15,63	-17,35	0,0	0,00	0,0
2010-12-07 01:00	92	26	92	0,0	16,23	-20,10	0,0	991,50	-21,45	-20,10	15,63	-17,05	3,0	1,20	0,0
2010-12-07 01:30	92	26	92	0,0	16,23	-19,20	0,0	991,50	-20,56	-19,20	15,63	-16,15	0,0	1,20	0,0
2010-12-07 02:00	92	26	92	0,0	16,23	-18,80	0,0	991,50	-20,16	-18,80	15,63	-15,75	0,0	0,00	0,0
2010-12-07 02:30	92	26	92	0,0	16,23	-18,60	0,0	991,50	-19,96	-18,60	15,63	-15,55	0,0	0,00	0,0
2010-12-07 03:00	92	26	92	0,0	16,23	-18,30	0,0	991,50	-19,67	-18,30	15,63	-15,25	0,0	0,00	0,0
2010-12-07 03:30	92	26	92	0,0	16,33	-18,00	0,0	991,50	-19,37	-18,00	15,73	-14,95	0,0	0,00	0,0
2010-12-07 04:00	92	26	92	0,0	16,33	-17,80	0,0	991,50	-19,17	-17,80	15,73	-14,75	0,0	0,00	0,0
2010-12-07 04:30	92	26	92	0,0	16,33	-17,70	0,0	991,50	-19,07	-17,70	15,73	-14,65	0,0	0,00	0,0
2010-12-07 05:00	92	26	92	0,0	16,33	-17,10	0,0	991,50	-18,48	-17,10	15,73	-14,05	0,0	0,00	0,0
2010-12-07 05:30	92	26	92	0,0	16,43	-16,60	0,0	991,50	-17,98	-16,60	15,83	-13,55	0,0	0,00	0,0

Datum	Vindrikt °	Fukt inne Rh%	Fukt ute Rh%	Vindhast m/s	Temp in °C	Temp ute °C	Nb. Mån mm	Tryck Mbar	Daggp °C	Kyleffekt °C	Vix inne °C	Vix ute °C	Vindby m/s	Korr lufttryck	Nederb./dygn mm
2010-12-07 06:00	92	26	92	0,0	16,43	-16,40	0,0	991,50	-17,79	-16,40	15,83	-13,35	0,0	0,00	0,0
2010-12-07 06:30	92	26	92	0,0	16,43	-16,30	0,0	991,50	-17,69	-16,30	15,83	-13,25	0,0	0,00	0,0
2010-12-07 07:00	92	26	92	0,0	16,43	-16,20	0,0	991,50	-17,59	-16,20	15,83	-13,15	0,0	0,00	0,0
2010-12-07 07:30	92	26	92	0,0	16,43	-16,70	0,0	991,50	-18,08	-16,70	15,83	-13,65	0,0	0,00	0,0
2010-12-07 08:00	92	26	92	0,0	16,43	-16,70	0,0	991,50	-18,08	-16,70	15,83	-13,65	0,0	3,00	0,0
2010-12-07 08:30	92	26	92	0,0	16,43	-16,40	0,0	991,50	-17,79	-16,40	15,83	-13,35	0,0	3,00	0,0
2010-12-07 09:00	92	26	92	0,0	16,43	-16,20	0,0	992,50	-17,59	-16,20	15,83	-13,15	0,0	0,00	0,0
2010-12-07 09:30	92	26	92	0,0	16,43	-16,10	0,0	992,50	-17,49	-16,10	15,83	-13,05	0,0	0,00	0,0
2010-12-07 10:00	92	26	92	0,0	16,43	-16,30	0,0	992,50	-17,69	-16,30	15,83	-13,25	0,0	0,00	0,0
2010-12-07 10:30	92	26	92	0,0	16,43	-15,70	0,0	992,50	-17,10	-15,70	15,83	-12,64	0,0	0,00	0,0
2010-12-07 11:00	92	26	92	0,0	16,43	-15,70	0,0	992,50	-17,10	-15,70	15,83	-12,64	0,0	0,00	0,0
2010-12-07 11:30	92	26	92	0,0	16,43	-15,00	0,0	992,50	-16,40	-15,00	15,83	-11,94	0,0	0,00	0,0
2010-12-07 12:00	92	26	92	0,0	16,43	-14,70	0,0	992,50	-16,11	-14,70	15,83	-11,64	0,0	0,00	0,0
2010-12-07 12:30	92	26	92	0,0	16,33	-14,40	0,0	992,50	-15,81	-14,40	15,73	-11,34	0,0	0,00	0,0
2010-12-07 13:00	92	26	92	0,0	16,33	-14,10	0,0	993,50	-15,51	-14,10	15,73	-11,04	0,0	0,00	0,0
2010-12-07 13:30	92	26	92	0,0	16,43	-14,20	0,0	993,50	-15,61	-14,20	15,83	-11,14	0,0	0,00	0,0
2010-12-07 14:00	92	26	92	0,0	16,43	-12,40	0,0	993,50	-13,83	-12,40	15,83	-9,34	0,0	0,00	0,0
2010-12-07 14:30	92	26	92	0,0	16,43	-12,20	0,0	993,50	-13,64	-12,20	15,83	-9,14	0,0	0,00	0,0
2010-12-07 15:00	92	26	92	0,0	16,53	-12,20	0,0	993,50	-13,64	-12,20	15,93	-9,14	0,0	1,20	0,0
2010-12-07 15:30	92	26	92	0,0	16,53	-11,40	0,0	993,50	-12,84	-11,40	15,93	-8,34	0,0	1,20	0,0
2010-12-07 16:00	92	26	92	0,0	16,53	-11,00	0,0	993,50	-12,45	-11,00	15,93	-7,94	0,0	0,00	0,0
2010-12-07 16:30	92	26	99	0,0	16,63	-9,79	0,0	994,50	-10,31	-9,79	16,03	-6,15	0,0	0,00	0,0
2010-12-07 17:00	91	26	100	0,0	16,73	-10,29	0,0	994,50	-10,68	-10,29	16,13	-6,57	0,0	0,00	0,0
2010-12-07 17:30	91	26	100	0,0	16,63	-10,80	0,0	994,50	-11,18	-10,80	16,03	-7,07	0,0	0,00	0,0
2010-12-07 18:00	91	26	100	0,0	16,53	-9,29	0,0	994,50	-9,68	-9,29	15,93	-5,56	0,0	0,00	0,0
2010-12-07 18:30	91	26	100	0,0	16,33	-10,39	0,0	994,50	-10,78	-10,39	15,73	-6,67	0,0	0,00	0,0
2010-12-07 19:00	91	26	100	0,0	16,33	-10,29	0,0	994,50	-10,68	-10,29	15,73	-6,57	0,0	0,00	0,0
2010-12-07 19:30	91	26	100	0,0	16,43	-10,09	0,0	995,50	-10,48	-10,09	15,83	-6,36	0,0	0,00	0,0
2010-12-07 20:00	351	26	100	0,0	16,53	-8,69	0,0	995,50	-9,08	-8,69	15,93	-4,96	0,0	0,00	0,0
2010-12-07 20:30	351	26	100	0,0	16,63	-8,19	0,0	995,50	-8,58	-8,19	16,03	-4,46	0,0	0,00	0,0
2010-12-07 21:00	351	26	100	0,0	16,53	-7,99	0,0	996,50	-8,39	-7,99	15,93	-4,26	0,0	0,00	0,0
2010-12-07 21:30	351	26	100	0,0	16,43	-7,69	0,0	996,50	-8,09	-7,69	15,83	-3,96	0,0	0,00	0,0
2010-12-07 22:00	351	26	100	0,0	16,33	-7,19	0,0	997,50	-7,59	-7,19	15,73	-3,46	0,0	0,00	0,0
2010-12-07 22:30	351	26	100	0,0	16,33	-6,99	0,0	997,50	-7,39	-6,99	15,73	-3,26	0,0	0,00	0,0
2010-12-07 23:00	351	26	100	0,0	16,43	-6,89	0,0	997,50	-7,29	-6,89	15,83	-3,16	0,0	0,00	0,0
2010-12-07 23:30	351	26	100	0,0	16,63	-6,59	0,0	997,50	-6,99	-6,59	16,03	-2,86	0,0	0,00	0,0
2010-12-08 00:00	351	26	100	0,0	16,63	-6,89	0,0	998,51	-7,29	-6,89	16,03	-3,16	0,0	0,00	0,0
2010-12-08 00:30	351	26	100	0,0	16,73	-6,69	0,0	998,51	-7,09	-6,69	16,13	-2,96	0,0	0,00	0,0
2010-12-08 01:00	351	26	100	0,0	16,63	-6,69	0,0	998,51	-7,09	-6,69	16,03	-2,96	0,0	0,00	0,0
2010-12-08 01:30	351	26	100	0,0	16,63	-6,39	0,0	998,51	-6,79	-6,39	16,03	-2,66	0,0	0,00	0,0
2010-12-08 02:00	351	26	100	0,0	16,53	-6,79	0,0	998,51	-7,19	-6,79	15,93	-3,06	0,0	0,00	0,0
2010-12-08 02:30	351	26	100	0,0	16,53	-6,69	0,0	998,51	-7,09	-6,69	15,93	-2,96	0,0	0,00	0,0
2010-12-08 03:00	351	26	100	0,0	16,63	-7,49	0,0	999,51	-7,89	-7,49	16,03	-3,76	0,0	0,00	0,0
2010-12-08 03:30	351	26	100	0,0	16,63	-8,19	0,0	999,51	-8,58	-8,19	16,03	-4,46	0,0	0,00	0,0
2010-12-08 04:00	351	26	100	0,0	16,73	-7,69	0,0	999,51	-8,09	-7,69	16,13	-3,96	0,0	0,00	0,0
2010-12-08 04:30	351	26	100	0,0	16,83	-7,69	0,0	999,51	-8,09	-7,69	16,23	-3,96	0,0	0,00	0,0
2010-12-08 05:00	351	26	100	0,0	16,83	-7,79	0,0	999,51	-8,19	-7,79	16,23	-4,06	0,0	0,00	0,0
2010-12-08 05:30	351	26	100	0,0	16,83	-8,09	0,0	999,51	-8,49	-8,09	16,23	-4,36	0,0	0,00	0,0
2010-12-08 06:00	351	26	100	0,0	16,83	-8,09	0,0	999,51	-8,49	-8,09	16,23	-4,36	0,0	0,00	0,0
2010-12-08 06:30	351	26	100	0,0	16,83	-8,69	0,0	1000,51	-9,08	-8,69	16,23	-4,96	0,0	0,00	0,0

Datum	Vindrikt °	Fukt inne Rh%	Fukt ute Rh%	Vindhast m/s	Temp in °C	Temp ute °C	Nb. Mån mm	Tryck Mbar	Dagggp °C	Kyleffekt °C	Vix inne °C	Vix ute °C	Vindby m/s	Korr lufttryck	Nederb./dygn mm
2010-12-08 07:00	351	26	100	0,0	16,73	-9,09	0,0	1000,51	-9,48	-9,09	16,13	-5,36	0,0	0,00	0,0
2010-12-08 07:30	351	26	100	0,0	16,73	-9,39	0,0	1000,51	-9,78	-9,39	16,13	-5,66	0,0	0,00	0,0
2010-12-08 08:00	351	26	100	0,0	16,73	-9,19	0,0	1000,51	-9,58	-9,19	16,13	-5,46	0,0	1,20	0,0
2010-12-08 08:30	351	26	100	0,0	16,73	-9,19	0,0	1000,51	-9,58	-9,19	16,13	-5,46	0,0	1,20	0,0
2010-12-08 09:00	351	26	100	0,0	16,83	-10,09	0,0	1000,51	-10,48	-10,09	16,23	-6,36	0,0	1,20	0,0
2010-12-08 09:30	351	26	100	0,0	16,83	-9,99	0,0	1000,51	-10,38	-9,99	16,23	-6,26	0,0	1,20	0,0
2010-12-08 10:00	351	26	100	0,0	16,93	-10,09	0,0	1000,51	-10,48	-10,09	16,33	-6,36	0,0	0,00	0,0
2010-12-08 10:30	37	26	100	0,0	16,83	-9,89	0,0	1000,51	-10,28	-9,89	16,23	-6,16	0,0	0,00	0,0
2010-12-08 11:00	37	26	100	0,0	16,73	-9,49	0,0	1000,51	-9,88	-9,49	16,13	-5,76	0,0	0,00	0,0
2010-12-08 11:30	36	26	100	0,0	16,63	-9,39	0,0	1000,51	-9,78	-9,39	16,03	-5,66	0,0	0,00	0,0
2010-12-08 12:00	36	26	100	0,0	16,53	-9,29	0,0	1000,51	-9,68	-9,29	15,93	-5,56	0,0	0,00	0,0
2010-12-08 12:30	37	26	100	0,0	16,63	-9,19	0,0	1000,51	-9,58	-9,19	16,03	-5,46	0,0	0,00	0,0
2010-12-08 13:00	37	26	100	0,0	16,63	-9,29	0,0	1000,51	-9,68	-9,29	16,03	-5,56	0,0	0,00	0,0
2010-12-08 13:30	37	26	100	0,0	16,83	-9,79	0,0	1000,51	-10,18	-9,79	16,23	-6,06	0,0	0,00	0,0
2010-12-08 14:00	36	26	100	0,0	16,83	-10,19	0,0	999,51	-10,58	-10,19	16,23	-6,46	0,0	0,00	0,0
2010-12-08 14:30	37	26	100	0,0	16,73	-10,19	0,0	999,51	-10,58	-10,19	16,13	-6,46	0,0	0,00	0,0
2010-12-08 15:00	37	26	100	0,0	16,53	-10,59	0,0	999,51	-10,98	-10,59	15,93	-6,87	0,0	0,00	0,0
2010-12-08 15:30	36	26	100	0,0	16,43	-9,99	0,0	999,51	-10,38	-9,99	15,83	-6,26	0,0	0,00	0,0
2010-12-08 16:00	37	26	100	0,0	16,43	-9,49	0,0	999,51	-9,88	-9,49	15,83	-5,76	0,0	0,00	0,0
2010-12-08 16:30	37	26	100	0,0	16,53	-9,39	0,0	999,51	-9,78	-9,39	15,93	-5,66	0,0	0,00	0,0
2010-12-08 17:00	37	26	100	0,0	16,63	-9,49	0,0	999,51	-9,88	-9,49	16,03	-5,76	0,0	0,00	0,0
2010-12-08 17:30	37	26	100	0,0	16,73	-9,29	0,0	999,51	-9,68	-9,29	16,13	-5,56	0,0	0,00	0,0
2010-12-08 18:00	37	26	100	0,0	16,73	-8,89	0,0	999,51	-9,28	-8,89	16,13	-5,16	0,0	0,00	0,0
2010-12-08 18:30	37	26	100	0,0	16,63	-8,79	0,0	999,51	-9,18	-8,79	16,03	-5,06	0,0	0,00	0,0
2010-12-08 19:00	37	26	100	0,0	16,53	-8,89	0,0	999,51	-9,28	-8,89	15,93	-5,16	0,0	0,00	0,0
2010-12-08 19:30	37	26	100	0,0	16,53	-8,79	0,0	999,51	-9,18	-8,79	15,93	-5,06	0,0	0,00	0,0
2010-12-08 20:00	37	26	100	0,0	16,43	-8,69	0,0	999,51	-9,08	-8,69	15,83	-4,96	0,0	0,00	0,0
2010-12-08 20:30	37	26	100	0,0	16,43	-8,79	0,0	999,51	-9,18	-8,79	15,83	-5,06	0,0	0,00	0,0
2010-12-08 21:00	37	27	100	0,0	16,53	-8,79	0,0	999,51	-9,18	-8,79	15,97	-5,06	0,0	1,20	0,0
2010-12-08 21:30	37	26	100	0,0	16,63	-9,09	0,0	999,51	-9,48	-9,09	16,03	-5,36	0,0	1,20	0,0
2010-12-08 22:00	36	26	100	0,0	16,63	-8,69	0,0	999,51	-9,08	-8,69	16,03	-4,96	0,0	0,00	0,0
2010-12-08 22:30	37	26	100	0,0	16,73	-8,69	0,0	999,51	-9,08	-8,69	16,13	-4,96	0,0	0,00	0,0
2010-12-08 23:00	36	26	100	0,0	16,73	-8,59	0,0	999,51	-8,98	-8,59	16,13	-4,86	0,0	0,00	0,0
2010-12-08 23:30	36	26	100	0,0	16,73	-8,59	0,0	999,51	-8,98	-8,59	16,13	-4,86	0,0	0,00	0,0
2010-12-09 00:00	33	26	100	0,0	16,73	-8,79	0,0	999,51	-9,18	-8,79	16,13	-5,06	0,0	0,00	0,0
2010-12-09 00:30	351	26	100	0,0	16,73	-8,89	0,0	999,51	-9,28	-8,89	16,13	-5,16	0,0	0,00	0,0
2010-12-09 01:00	351	26	100	0,0	16,73	-8,79	0,0	999,51	-9,18	-8,79	16,13	-5,06	2,0	0,60	0,0
2010-12-09 01:30	351	26	100	0,0	16,73	-8,69	0,0	1000,51	-9,08	-8,69	16,13	-4,96	0,0	0,60	0,0
2010-12-09 02:00	351	26	100	0,0	16,83	-8,49	0,0	1000,51	-8,88	-8,49	16,23	-4,76	0,0	0,00	0,0
2010-12-09 02:30	351	26	100	0,0	16,83	-8,39	0,0	1000,51	-8,78	-8,39	16,23	-4,66	0,0	0,00	0,0
2010-12-09 03:00	351	26	100	0,0	16,93	-8,19	0,0	1000,51	-8,58	-8,19	16,33	-4,46	0,0	0,00	0,0
2010-12-09 03:30	351	26	100	0,0	16,93	-7,99	0,0	1000,51	-8,39	-7,99	16,33	-4,26	0,0	0,00	0,0
2010-12-09 04:00	351	26	100	0,0	16,93	-7,79	0,0	1000,51	-8,19	-7,79	16,33	-4,06	0,0	0,00	0,0
2010-12-09 04:30	351	26	100	0,0	16,93	-7,59	0,0	1001,51	-7,99	-7,59	16,33	-3,86	0,0	0,00	0,0
2010-12-09 05:00	351	26	100	0,0	16,93	-7,39	0,0	1001,51	-7,79	-7,39	16,33	-3,66	0,0	0,00	0,0
2010-12-09 05:30	351	26	100	0,0	16,93	-7,39	0,0	1001,51	-7,79	-7,39	16,33	-3,66	0,0	0,00	0,0
2010-12-09 06:00	351	26	100	0,0	16,93	-7,29	0,0	1001,51	-7,69	-7,29	16,33	-3,56	0,0	4,20	0,0
2010-12-09 06:30	351	26	100	0,0	16,93	-7,29	0,0	1002,51	-7,69	-7,29	16,33	-3,56	0,0	4,20	0,0
2010-12-09 07:00	351	26	99	0,0	16,93	-7,19	0,0	1002,51	-7,72	-7,19	16,33	-3,55	0,0	0,00	0,0
2010-12-09 07:30	351	26	99	0,0	16,93	-7,19	0,0	1003,51	-7,72	-7,19	16,33	-3,55	0,0	0,00	0,0

Datum	Vindrikt °	Fukt inne Rh%	Fukt ute Rh%	Vindhast m/s	Temp in °C	Temp ute °C	Nb. Mån mm	Tryck Mbar	Daggp °C	Kyleffekt °C	Vix inne °C	Vix ute °C	Vindby m/s	Korr lufttryck	Nederb./dygn mm
2010-12-09 08:00	351	26	99	0,0	17,03	-7,09	0,0	1003,51	-7,62	-7,09	16,43	-3,45	0,0	0,00	0,0
2010-12-09 08:30	351	26	99	0,0	17,03	-7,19	0,0	1003,51	-7,72	-7,19	16,43	-3,55	0,0	0,00	0,0
2010-12-09 09:00	351	26	97	0,0	17,13	-7,29	0,0	1004,51	-8,09	-7,29	16,53	-3,82	0,0	0,00	0,0
2010-12-09 09:30	351	26	96	0,0	17,13	-7,59	0,0	1004,51	-8,53	-7,59	16,53	-4,21	0,0	0,00	0,0
2010-12-09 10:00	4	26	95	0,0	17,23	-7,79	0,0	1005,51	-8,86	-7,79	16,63	-4,49	0,0	0,00	0,0
2010-12-09 10:30	4	26	94	0,0	17,23	-7,79	0,0	1005,51	-9,00	-7,79	16,63	-4,57	0,0	0,00	0,0
2010-12-09 11:00	4	26	94	0,0	17,23	-7,69	0,0	1006,51	-8,90	-7,69	16,63	-4,47	0,0	0,00	0,0
2010-12-09 11:30	4	26	91	0,0	17,13	-7,99	0,0	1006,51	-9,63	-7,99	16,53	-5,02	0,0	0,00	0,0
2010-12-09 12:00	4	26	91	0,0	17,13	-8,49	0,0	1007,51	-10,12	-8,49	16,53	-5,52	1,2	0,00	0,0
2010-12-09 12:30	4	26	92	0,0	17,03	-8,59	0,0	1007,51	-10,08	-8,59	16,43	-5,54	0,0	0,00	0,0
2010-12-09 13:00	4	26	90	0,0	17,03	-8,79	0,0	1007,51	-10,56	-8,79	16,43	-5,90	0,0	0,00	0,0
2010-12-09 13:30	4	26	90	0,0	17,03	-9,19	0,0	1007,51	-10,96	-9,19	16,43	-6,30	0,0	0,00	0,0
2010-12-09 14:00	4	26	93	0,0	17,03	-9,69	0,0	1008,51	-11,02	-9,69	16,43	-6,56	0,0	0,00	0,0
2010-12-09 14:30	4	26	93	0,0	17,03	-10,39	0,0	1008,51	-11,72	-10,39	16,43	-7,26	0,0	0,00	0,0
2010-12-09 15:00	16	26	93	0,0	17,03	-10,29	0,0	1009,51	-11,62	-10,29	16,43	-7,16	0,0	0,00	0,0
2010-12-09 15:30	16	26	93	0,0	16,93	-10,39	0,0	1009,51	-11,72	-10,39	16,33	-7,26	0,0	0,00	0,0
2010-12-09 16:00	16	26	93	0,0	16,93	-10,80	0,0	1010,51	-12,11	-10,80	16,33	-7,66	0,0	0,00	0,0
2010-12-09 16:30	16	26	93	0,0	16,93	-11,20	0,0	1010,51	-12,51	-11,20	16,33	-8,06	0,0	0,00	0,0
2010-12-09 17:00	16	26	93	0,0	16,93	-12,30	0,0	1010,51	-13,60	-12,30	16,33	-9,16	0,0	0,60	0,0
2010-12-09 17:30	16	26	93	0,0	16,93	-12,90	0,0	1011,51	-14,19	-12,90	16,33	-9,76	0,0	0,60	0,0
2010-12-09 18:00	16	26	93	0,0	16,83	-13,40	0,0	1011,51	-14,69	-13,40	16,23	-10,26	0,0	0,00	0,0
2010-12-09 18:30	16	26	93	0,0	16,93	-14,30	0,0	1011,51	-15,58	-14,30	16,33	-11,16	0,0	0,00	0,0
2010-12-09 19:00	16	26	93	0,0	16,93	-14,30	0,0	1011,51	-15,58	-14,30	16,33	-11,16	0,0	0,00	0,0
2010-12-09 19:30	16	26	93	0,0	16,93	-14,50	0,0	1012,51	-15,77	-14,50	16,33	-11,36	0,0	0,00	0,0
2010-12-09 20:00	16	26	93	0,0	16,83	-13,70	0,0	1012,51	-14,98	-13,70	16,23	-10,56	0,0	0,00	0,0
2010-12-09 20:30	16	26	93	0,0	16,63	-14,10	0,0	1012,51	-15,38	-14,10	16,03	-10,96	0,0	0,00	0,0
2010-12-09 21:00	16	27	93	0,0	16,53	-15,00	0,0	1013,51	-16,27	-15,00	15,97	-11,86	0,0	0,00	0,0
2010-12-09 21:30	16	27	93	0,0	16,43	-15,30	0,0	1013,51	-16,57	-15,30	15,87	-12,16	0,0	2,40	0,0
2010-12-09 22:00	16	26	93	0,0	16,53	-16,00	0,0	1013,51	-17,26	-16,00	15,93	-12,86	0,0	2,40	0,0
2010-12-09 22:30	16	26	93	0,0	16,63	-16,40	0,0	1013,51	-17,65	-16,40	16,03	-13,26	0,0	0,00	0,0
2010-12-09 23:00	16	26	93	0,0	16,73	-16,40	0,0	1013,51	-17,65	-16,40	16,13	-13,26	0,0	0,00	0,0
2010-12-09 23:30	16	26	93	0,0	16,83	-16,70	0,0	1013,51	-17,95	-16,70	16,23	-13,56	0,0	0,00	0,0
2010-12-10 00:00	16	26	93	0,0	16,83	-17,20	0,0	1013,51	-18,45	-17,20	16,23	-14,06	0,0	0,00	0,0
2010-12-10 00:30	16	26	93	0,0	16,83	-17,70	0,0	1013,51	-18,94	-17,70	16,23	-14,56	0,0	0,00	0,0
2010-12-10 01:00	16	26	93	0,0	16,73	-16,90	0,0	1013,51	-18,15	-16,90	16,13	-13,76	0,0	0,00	0,0
2010-12-10 01:30	16	26	93	0,0	16,73	-16,50	0,0	1013,51	-17,75	-16,50	16,13	-13,36	0,0	0,00	0,0
2010-12-10 02:00	16	26	93	0,0	16,73	-17,70	0,0	1013,51	-18,94	-17,70	16,13	-14,56	0,0	0,00	0,0
2010-12-10 02:30	16	26	93	0,0	16,73	-15,00	0,0	1013,51	-16,27	-15,00	16,13	-11,86	0,0	0,00	0,0
2010-12-10 03:00	16	26	93	0,0	16,83	-14,50	0,0	1012,51	-15,77	-14,50	16,23	-11,36	0,0	0,00	0,0
2010-12-10 03:30	16	26	93	0,0	16,83	-14,40	0,0	1012,51	-15,68	-14,40	16,23	-11,26	0,0	0,00	0,0
2010-12-10 04:00	16	26	93	0,0	16,83	-14,40	0,0	1012,51	-15,68	-14,40	16,23	-11,26	0,0	0,00	0,0
2010-12-10 04:30	16	26	93	0,0	16,83	-14,70	0,0	1011,51	-15,97	-14,70	16,23	-11,56	0,0	0,00	0,0
2010-12-10 05:00	16	26	93	0,0	16,83	-14,40	0,0	1011,51	-15,68	-14,40	16,23	-11,26	0,0	0,00	0,0
2010-12-10 05:30	16	26	93	0,0	16,83	-15,00	0,0	1011,51	-16,27	-15,00	16,23	-11,86	0,0	0,00	0,0
2010-12-10 06:00	16	26	93	0,0	16,73	-15,00	0,0	1010,51	-16,27	-15,00	16,13	-11,86	0,0	0,00	0,0
2010-12-10 06:30	16	26	93	0,0	16,73	-14,90	0,0	1010,51	-16,17	-14,90	16,13	-11,76	0,0	0,00	0,0
2010-12-10 07:00	16	26	93	0,0	16,73	-14,40	0,0	1010,51	-15,68	-14,40	16,13	-11,26	0,0	0,00	0,0
2010-12-10 07:30	16	26	93	0,0	16,73	-14,00	0,0	1009,51	-15,28	-14,00	16,13	-10,86	0,0	0,00	0,0
2010-12-10 08:00	16	26	93	0,0	16,83	-13,80	0,0	1009,51	-15,08	-13,80	16,23	-10,66	0,0	0,00	0,0
2010-12-10 08:30	16	26	93	0,0	16,83	-13,80	0,0	1009,51	-15,08	-13,80	16,23	-10,66	0,0	1,80	0,0

Datum	Vindrikt °	Fukt inne Rh%	Fukt ute Rh%	Vindhast m/s	Temp in °C	Temp ute °C	Nb. Mån mm	Tryck Mbar	Daggp °C	Kyleffekt °C	Vix inne °C	Vix ute °C	Vindby m/s	Korr lufttryck	Nederb./dygn mm
2010-12-10 09:00	16	26	93	0,0	16,83	-13,40	0,0	1009,51	-14,69	-13,40	16,23	-10,26	0,0	1,80	0,0
2010-12-10 09:30	16	26	93	0,0	16,83	-13,20	0,0	1008,51	-14,49	-13,20	16,23	-10,06	0,0	0,00	0,0
2010-12-10 10:00	16	26	93	0,0	16,83	-13,20	0,0	1008,51	-14,49	-13,20	16,23	-10,06	0,0	0,00	0,0
2010-12-10 10:30	16	26	93	0,0	16,83	-13,10	0,0	1008,51	-14,39	-13,10	16,23	-9,96	0,0	0,00	0,0
2010-12-10 11:00	16	26	93	0,0	16,83	-12,90	0,0	1007,51	-14,19	-12,90	16,23	-9,76	0,0	0,00	0,0
2010-12-10 11:30	16	26	93	0,0	16,83	-12,60	0,0	1007,51	-13,89	-12,60	16,23	-9,46	0,0	0,00	0,0
2010-12-10 12:00	16	26	93	0,0	16,73	-12,50	0,0	1007,51	-13,80	-12,50	16,13	-9,36	0,0	0,00	0,0
2010-12-10 12:30	16	26	93	0,0	16,63	-12,30	0,0	1006,51	-13,60	-12,30	16,03	-9,16	2,4	1,20	0,0
2010-12-10 13:00	16	26	93	0,0	16,63	-12,30	0,0	1006,51	-13,60	-12,30	16,03	-9,16	0,0	1,20	0,0
2010-12-10 13:30	16	26	93	0,0	16,63	-12,70	0,0	1005,51	-13,99	-12,70	16,03	-9,56	0,0	0,00	0,0
2010-12-10 14:00	16	26	93	0,0	16,73	-12,70	0,0	1005,51		-12,70	16,13	-13,93	0,0	0,00	0,0
2010-12-10 14:30	16	26	93	0,0	16,83	-12,60	0,0	1004,51		-12,60	16,23	-13,83	0,0	0,00	0,0
2010-12-10 15:00	16	26	93	0,0	16,83	-12,60	0,0	1004,51		-12,60	16,23	-13,83	0,0	0,00	0,0
2010-12-10 15:30	16	26	93	0,0	16,83	-12,50	0,0	1003,51		-12,50	16,23	-13,73	0,0	0,00	0,0
2010-12-10 16:00	16	26	93	0,0	16,83	-12,30	0,0	1003,51		-12,30	16,23	-13,53	0,0	0,00	0,0
2010-12-10 16:30	16	26	93	0,0	16,73	-12,00	0,0	1002,51		-12,00	16,13	-13,23	0,0	0,00	0,0
2010-12-10 17:00	16	26	93	0,0	16,73	-11,60	0,0	1001,51		-11,60	16,13	-12,83	0,0	0,00	0,0
2010-12-10 17:30	16	26	93	0,0	16,73	-11,60	0,0	1001,51		-11,60	16,13	-12,83	0,0	0,00	0,0
2010-12-10 18:00	16	26	93	0,0	16,73	-11,40	0,0	1000,51		-11,40	16,13	-12,63	0,0	0,00	0,0
2010-12-10 18:30	16	26	93	0,0	16,73	-11,40	0,0	1000,51		-11,40	16,13	-12,63	0,0	0,00	0,0
2010-12-10 19:00	16	26	93	0,0	16,73	-11,10	0,0	999,51		-11,10	16,13	-12,33	0,0	0,00	0,0
2010-12-10 19:30	16	26	93	0,0	16,73	-10,80	0,0	999,51		-10,80	16,13	-12,03	0,0	0,00	0,0
2010-12-10 20:00	19	26	98	0,0	16,73	-9,99	0,0	998,51	-10,64	-9,99	16,13	-6,44	0,0	0,00	0,0
2010-12-10 20:30	26	26	98	0,0	16,73	-10,19	0,0	998,51	-10,84	-10,19	16,13	-6,64	0,0	0,00	0,0
2010-12-10 21:00	34	26	99	0,0	16,83	-9,99	0,0	997,50	-10,51	-9,99	16,23	-6,35	0,0	0,00	0,0
2010-12-10 21:30	34	26	99	0,0	16,83	-9,99	0,0	997,50	-10,51	-9,99	16,23	-6,35	0,0	0,00	0,0
2010-12-10 22:00	34	26	99	0,0	16,83	-9,99	0,0	996,50	-10,51	-9,99	16,23	-6,35	0,0	0,00	0,0
2010-12-10 22:30	34	26	100	0,0	16,83	-9,49	0,0	996,50	-9,88	-9,49	16,23	-5,76	0,0	0,00	0,0
2010-12-10 23:00	34	26	100	0,0	16,83	-9,39	0,0	995,50	-9,78	-9,39	16,23	-5,66	0,0	0,00	0,0
2010-12-10 23:30	34	26	100	0,0	16,83	-9,29	0,0	995,50	-9,68	-9,29	16,23	-5,56	0,0	0,00	0,0
2010-12-11 00:00	34	26	100	0,0	16,83	-9,59	0,0	995,50	-9,98	-9,59	16,23	-5,86	0,0	0,00	0,0
2010-12-11 00:30	35	26	100	0,0	16,83	-9,89	0,0	994,50	-10,28	-9,89	16,23	-6,16	0,0	0,00	0,0
2010-12-11 01:00	34	26	100	0,0	16,83	-10,80	0,0	994,50	-11,18	-10,80	16,23	-7,07	0,0	0,00	0,0
2010-12-11 01:30	34	26	100	0,0	16,83	-11,30	0,0	993,50	-11,68	-11,30	16,23	-7,57	0,0	0,00	0,0
2010-12-11 02:00	34	26	100	0,0	16,83	-11,80	0,0	993,50	-12,18	-11,80	16,23	-8,07	0,0	0,00	0,0
2010-12-11 02:30	34	26	100	0,0	16,83	-12,20	0,0	993,50	-12,58	-12,20	16,23	-8,47	0,0	0,00	0,0
2010-12-11 03:00	30	26	100	0,0	16,83	-12,50	0,0	993,50	-12,87	-12,50	16,23	-8,77	0,0	0,00	0,0
2010-12-11 03:30	26	26	100	0,0	16,83	-12,30	0,0	993,50	-12,67	-12,30	16,23	-8,57	0,0	0,00	0,0
2010-12-11 04:00	27	26	100	0,0	16,83	-12,00	0,0	993,50	-12,38	-12,00	16,23	-8,27	0,0	0,00	0,0
2010-12-11 04:30	21	26	100	0,0	16,83	-11,60	0,0	993,50	-11,98	-11,60	16,23	-7,87	0,0	0,00	0,0
2010-12-11 05:00	34	26	100	0,0	16,93	-11,40	0,0	993,50	-11,78	-11,40	16,33	-7,67	0,0	0,00	0,0
2010-12-11 05:30	38	26	100	0,0	16,93	-11,30	0,0	993,50	-11,68	-11,30	16,33	-7,57	0,0	0,00	0,0
2010-12-11 06:00	67	26	100	0,0	16,93	-11,30	0,0	993,50	-11,68	-11,30	16,33	-7,57	0,0	0,00	0,0
2010-12-11 06:30	93	26	100	0,0	16,83	-11,10	0,0	993,50	-11,48	-11,10	16,23	-7,37	0,0	0,00	0,0
2010-12-11 07:00	51	26	100	0,0	16,83	-11,00	0,0	994,50	-11,38	-11,00	16,23	-7,27	0,0	0,00	0,0
2010-12-11 07:30	100	26	100	0,0	16,83	-11,10	0,0	994,50	-11,48	-11,10	16,23	-7,37	0,0	0,00	0,0
2010-12-11 08:00	65	26	100	0,0	16,83	-10,90	0,0	994,50	-11,28	-10,90	16,23	-7,17	0,0	0,00	0,0
2010-12-11 08:30	48	26	100	0,0	16,73	-10,70	0,0	994,50	-11,08	-10,70	16,13	-6,97	0,0	0,00	0,0
2010-12-11 09:00	33	26	100	0,0	16,73	-10,49	0,0	995,50	-10,88	-10,49	16,13	-6,77	0,0	3,00	0,0
2010-12-11 09:30	41	26	100	0,0	16,63	-10,29	0,0	995,50	-10,68	-10,29	16,03	-6,57	0,0	3,00	0,0

Datum	Vindrikt °	Fukt inne Rh%	Fukt ute Rh%	Vindhast m/s	Temp in °C	Temp ute °C	Nb. Mån mm	Tryck Mbar	Daggp °C	Kyleffekt °C	Vix inne °C	Vix ute °C	Vindby m/s	Korr lufttryck	Nederb./dygn mm
2010-12-11 10:00	44	26	100	0,0	16,63	-10,19	0,0	996,50	-10,58	-10,19	16,03	-6,46	0,0	1,80	0,0
2010-12-11 10:30	44	26	95	0,0	16,83	-9,99	0,0	996,50	-11,05	-9,99	16,23	-6,69	0,0	1,80	0,0
2010-12-11 11:00	44	26	95	0,0	17,03	-9,99	0,0	997,50	-11,05	-9,99	16,43	-6,69	1,4	3,60	0,0
2010-12-11 11:30	44	26	94	0,0	17,23	-9,99	0,0	997,50	-11,18	-9,99	16,63	-6,78	0,0	3,60	0,0
2010-12-11 12:00	44	26	94	0,0	17,33	-9,89	0,0	997,50	-11,08	-9,89	16,73	-6,68	0,0	0,00	0,0
2010-12-11 12:30	44	26	93	0,0	17,33	-9,79	0,0	998,51	-11,12	-9,79	16,73	-6,66	0,0	0,00	0,0
2010-12-11 13:00	44	26	93	0,0	17,23	-9,79	0,0	998,51	-11,12	-9,79	16,63	-6,66	1,4	2,40	0,0
2010-12-11 13:30	39	26	94	0,0	17,03	-9,79	0,0	998,51	-10,98	-9,79	16,43	-6,58	0,0	2,40	0,0
2010-12-11 14:00	36	26	94	0,0	16,83	-9,89	0,0	999,51	-11,08	-9,89	16,23	-6,68	1,4	2,40	0,0
2010-12-11 14:30	36	26	95	0,0	16,73	-9,89	0,0	999,51	-10,95	-9,89	16,13	-6,59	0,0	2,40	0,0
2010-12-11 15:00	22	26	95	0,0	16,63	-9,89	0,0	1000,51	-10,95	-9,89	16,03	-6,59	0,0	0,00	0,0
2010-12-11 15:30	14	26	95	0,0	16,73	-9,99	0,0	1001,51	-11,05	-9,99	16,13	-6,69	1,6	1,80	0,0
2010-12-11 16:00	15	26	94	0,0	16,93	-9,99	0,0	1001,51	-11,18	-9,99	16,33	-6,78	0,0	0,00	0,0
2010-12-11 16:30	15	26	94	0,0	17,23	-10,19	0,0	1002,51	-11,38	-10,19	16,63	-6,98	0,0	0,00	0,0
2010-12-11 17:00	15	26	94	0,0	17,23	-10,29	0,0	1002,51	-11,48	-10,29	16,63	-7,08	2,2	0,00	0,0
2010-12-11 17:30	15	26	94	0,0	17,13	-10,59	0,0	1003,51	-11,78	-10,59	16,53	-7,38	0,0	0,00	0,0
2010-12-11 18:00	15	26	94	0,0	17,03	-11,40	0,0	1003,51	-12,57	-11,40	16,43	-8,18	0,0	0,00	0,0
2010-12-11 18:30	15	26	94	0,0	16,93	-12,40	0,0	1004,51	-13,56	-12,40	16,33	-9,18	0,0	0,00	0,0
2010-12-11 19:00	15	26	94	0,0	17,03	-13,00	0,0	1005,51	-14,16	-13,00	16,43	-9,78	0,0	0,00	0,0
2010-12-11 19:30	15	26	94	0,0	17,03	-13,40	0,0	1005,51	-14,55	-13,40	16,43	-10,18	0,0	0,00	0,0
2010-12-11 20:00	15	26	94	0,0	17,03	-12,50	0,0	1005,51	-13,66	-12,50	16,43	-9,28	0,0	0,00	0,0
2010-12-11 20:30	15	26	94	0,0	17,03	-12,90	0,0	1006,51	-14,06	-12,90	16,43	-9,68	0,0	0,00	0,0
2010-12-11 21:00	15	26	94	0,0	17,03	-12,70	0,0	1006,51	-13,86	-12,70	16,43	-9,48	0,0	0,00	0,0
2010-12-11 21:30	15	26	94	0,0	17,03	-13,10	0,0	1006,51	-14,25	-13,10	16,43	-9,88	0,0	0,00	0,0
2010-12-11 22:00	15	26	94	0,0	17,03	-13,50	0,0	1007,51	-14,65	-13,50	16,43	-10,28	0,0	0,00	0,0
2010-12-11 22:30	15	26	94	0,0	16,93	-13,20	0,0	1007,51	-14,35	-13,20	16,33	-9,98	0,0	0,00	0,0
2010-12-11 23:00	15	26	94	0,0	16,83	-13,60	0,0	1007,51	-14,75	-13,60	16,23	-10,38	0,0	0,60	0,0
2010-12-11 23:30	15	26	94	0,0	16,83	-13,70	0,0	1008,51	-14,85	-13,70	16,23	-10,48	0,0	0,60	0,0
2010-12-12 00:00	15	26	94	0,0	16,83	-14,70	0,0	1008,51	-15,84	-14,70	16,23	-11,48	0,0	0,00	0,0
2010-12-12 00:30	15	26	94	0,0	17,03	-14,30	0,0	1008,51	-15,44	-14,30	16,43	-11,08	0,0	0,00	0,0
2010-12-12 01:00	15	26	94	0,0	16,93	-14,00	0,0	1009,51	-15,15	-14,00	16,33	-10,78	0,0	0,00	0,0
2010-12-12 01:30	15	26	94	0,0	16,83	-14,40	0,0	1009,51	-15,54	-14,40	16,23	-11,18	0,0	0,00	0,0
2010-12-12 02:00	15	26	94	0,0	16,73	-15,10	0,0	1009,51	-16,24	-15,10	16,13	-11,88	0,0	0,00	0,0
2010-12-12 02:30	15	26	94	0,0	16,73	-14,30	0,0	1009,51	-15,44	-14,30	16,13	-11,08	0,0	0,00	0,0
2010-12-12 03:00	15	26	94	0,0	16,73	-14,50	0,0	1010,51	-15,64	-14,50	16,13	-11,28	0,0	0,00	0,0
2010-12-12 03:30	15	26	94	0,0	16,73	-14,50	0,0	1010,51	-15,64	-14,50	16,13	-11,28	0,0	0,00	0,0
2010-12-12 04:00	15	26	94	0,0	16,63	-14,20	0,0	1010,51	-15,34	-14,20	16,03	-10,98	0,0	0,00	0,0
2010-12-12 04:30	15	26	94	0,0	16,63	-14,00	0,0	1010,51	-15,15	-14,00	16,03	-10,78	0,0	0,00	0,0
2010-12-12 05:00	9	26	94	0,0	16,63	-13,40	0,0	1010,51	-14,55	-13,40	16,03	-10,18	0,0	0,00	0,0
2010-12-12 05:30	9	26	94	0,0	16,53	-13,00	0,0	1010,51	-14,16	-13,00	15,93	-9,78	0,0	0,00	0,0
2010-12-12 06:00	9	26	94	0,0	16,53	-12,70	0,0	1011,51	-13,86	-12,70	15,93	-9,48	0,0	0,00	0,0
2010-12-12 06:30	5	26	94	0,0	16,43	-12,40	0,0	1011,51	-13,56	-12,40	15,83	-9,18	0,0	0,00	0,0
2010-12-12 07:00	6	26	94	0,0	16,33	-12,30	0,0	1011,51	-13,46	-12,30	15,73	-9,08	1,4	3,60	0,0
2010-12-12 07:30	6	26	94	0,0	16,33	-11,70	0,0	1011,51	-12,87	-11,70	15,73	-8,48	0,0	3,60	0,0
2010-12-12 08:00	6	26	94	0,0	16,33	-11,40	0,0	1011,51	-12,57	-11,40	15,73	-8,18	0,0	0,00	0,0
2010-12-12 08:30	6	26	94	0,0	16,33	-11,30	0,0	1011,51	-12,47	-11,30	15,73	-8,08	0,0	0,00	0,0
2010-12-12 09:00	6	26	94	0,0	16,43	-10,80	0,0	1012,51	-11,98	-10,80	15,83	-7,58	1,8	0,60	0,0
2010-12-12 09:30	6	26	94	0,0	16,43	-10,80	0,0	1012,51	-11,98	-10,80	15,83	-7,58	0,0	0,60	0,0
2010-12-12 10:00	6	26	100	0,0	16,33	-9,99	0,0	1012,51	-10,38	-9,99	15,73	-6,26	0,0	0,00	0,0
2010-12-12 10:30	6	26	100	0,0	16,33	-9,39	0,0	1012,51	-9,78	-9,39	15,73	-5,66	0,0	0,00	0,0

Datum	Vindrikt °	Fukt inne Rh%	Fukt ute Rh%	Vindhast m/s	Temp in °C	Temp ute °C	Nb. Mån mm	Tryck Mbar	Daggp °C	Kyleffekt °C	Vix inne °C	Vix ute °C	Vindby m/s	Korr lufttryck	Nederb./dygn mm
2010-12-12 11:00	22	26	100	0,0	16,43	-9,19	0,0	1013,51	-9,58	-9,19	15,83	-5,46	0,0	0,00	0,0
2010-12-12 11:30	22	26	100	0,0	16,53	-9,59	0,0	1013,51	-9,98	-9,59	15,93	-5,86	0,0	0,00	0,0
2010-12-12 12:00	22	26	100	0,0	16,63	-8,89	0,0	1013,51	-9,28	-8,89	16,03	-5,16	0,0	0,00	0,0
2010-12-12 12:30	22	26	100	0,0	16,63	-8,29	0,0	1013,51	-8,68	-8,29	16,03	-4,56	0,0	0,00	0,0
2010-12-12 13:00	22	26	100	0,0	16,63	-9,09	0,0	1014,51	-9,48	-9,09	16,03	-5,36	0,0	0,00	0,0
2010-12-12 13:30	22	26	100	0,0	16,53	-9,49	0,0	1014,51	-9,88	-9,49	15,93	-5,76	0,0	0,00	0,0
2010-12-12 14:00	22	26	100	0,0	16,53	-10,39	0,0	1014,51	-10,78	-10,39	15,93	-6,67	0,0	0,00	0,0
2010-12-12 14:30	22	26	100	0,0	16,43	-10,49	0,0	1014,51	-10,88	-10,49	15,83	-6,77	0,0	0,60	0,0
2010-12-12 15:00	22	26	100	0,0	16,43	-10,90	0,0	1015,51	-11,28	-10,90	15,83	-7,17	0,0	0,60	0,0
2010-12-12 15:30	22	26	100	0,0	16,53	-9,19	0,0	1015,51	-9,58	-9,19	15,93	-5,46	0,0	0,00	0,0
2010-12-12 16:00	22	26	100	0,0	16,53	-10,19	0,0	1015,51	-10,58	-10,19	15,93	-6,46	0,0	0,00	0,0
2010-12-12 16:30	22	26	100	0,0	16,53	-10,90	0,0	1015,51	-11,28	-10,90	15,93	-7,17	0,0	0,00	0,0
2010-12-12 17:00	22	26	100	0,0	16,53	-9,89	0,0	1015,51	-10,28	-9,89	15,93	-6,16	0,0	0,00	0,0
2010-12-12 17:30	22	26	100	0,0	16,53	-8,49	0,0	1016,51	-8,88	-8,49	15,93	-4,76	1,2	0,00	0,0
2010-12-12 18:00	22	26	100	0,0	16,53	-8,19	0,0	1016,51	-8,58	-8,19	15,93	-4,46	0,0	0,00	0,0
2010-12-12 18:30	22	26	100	0,0	16,43	-8,79	0,0	1016,51	-9,18	-8,79	15,83	-5,06	0,0	0,00	0,0
2010-12-12 19:00	22	26	100	0,0	16,43	-10,90	0,0	1016,51	-11,28	-10,90	15,83	-7,17	0,0	0,00	0,0
2010-12-12 19:30	22	26	100	0,0	16,43	-11,40	0,0	1016,51	-11,78	-11,40	15,83	-7,67	1,2	1,20	0,0
2010-12-12 20:00	22	26	100	0,0	16,43	-11,80	0,0	1017,52	-12,18	-11,80	15,83	-8,07	0,0	1,20	0,0
2010-12-12 20:30	22	26	100	0,0	16,43	-12,00	0,0	1017,52	-12,38	-12,00	15,83	-8,27	0,0	0,00	0,0
2010-12-12 21:00	22	26	100	0,0	16,53	-11,30	0,0	1017,52	-11,68	-11,30	15,93	-7,57	0,0	0,00	0,0
2010-12-12 21:30	22	26	100	0,0	16,53	-10,80	0,0	1018,52	-11,18	-10,80	15,93	-7,07	0,0	0,00	0,0
2010-12-12 22:00	22	26	100	0,0	16,53	-10,70	0,0	1018,52	-11,08	-10,70	15,93	-6,97	1,2	1,20	0,0
2010-12-12 22:30	22	26	99	0,0	16,33	-10,59	0,0	1018,52	-11,11	-10,59	15,73	-6,95	0,0	1,20	0,0
2010-12-12 23:00	22	26	99	0,0	16,23	-11,20	0,0	1018,52	-11,71	-11,20	15,63	-7,55	0,0	0,00	0,0
2010-12-12 23:30	22	26	99	0,0	16,23	-11,20	0,0	1019,52	-11,71	-11,20	15,63	-7,55	0,0	1,20	0,0
2010-12-13 00:00	22	26	99	0,0	16,33	-11,00	0,0	1019,52	-11,51	-11,00	15,73	-7,35	0,0	1,20	0,0
2010-12-13 00:30	22	26	100	0,0	16,53	-9,59	0,0	1019,52	-9,98	-9,59	15,93	-5,86	0,0	0,00	0,0
2010-12-13 01:00	22	26	100	0,0	16,53	-11,00	0,0	1019,52	-11,38	-11,00	15,93	-7,27	0,0	0,00	0,0
2010-12-13 01:30	22	26	100	0,0	16,53	-11,80	0,0	1020,52	-12,18	-11,80	15,93	-8,07	0,0	0,00	0,0
2010-12-13 02:00	22	26	100	0,0	16,53	-12,30	0,0	1020,52	-12,67	-12,30	15,93	-8,57	0,0	0,00	0,0
2010-12-13 02:30	22	26	100	0,0	16,43	-12,20	0,0	1020,52	-12,58	-12,20	15,83	-8,47	0,0	0,00	0,0
2010-12-13 03:00	22	26	100	0,0	16,43	-11,90	0,0	1020,52	-12,28	-11,90	15,83	-8,17	0,0	0,00	0,0
2010-12-13 03:30	22	26	100	0,0	16,53	-12,00	0,0	1021,52	-12,38	-12,00	15,93	-8,27	0,0	0,00	0,0
2010-12-13 04:00	22	26	100	0,0	16,53	-12,70	0,0	1021,52	-13,07	-12,70	15,93	-8,97	0,0	0,00	0,0
2010-12-13 04:30	22	26	100	0,0	16,63	-13,40	0,0	1021,52	-13,77	-13,40	16,03	-9,67	0,0	0,00	0,0
2010-12-13 05:00	22	26	100	0,0	16,63	-14,40	0,0	1021,52	-14,77	-14,40	16,03	-10,67	0,0	0,00	0,0
2010-12-13 05:30	22	26	100	0,0	16,63	-13,90	0,0	1022,52	-14,27	-13,90	16,03	-10,17	0,0	0,00	0,0
2010-12-13 06:00	22	26	100	0,0	16,63	-14,80	0,0	1022,52	-15,17	-14,80	16,03	-11,07	0,0	0,00	0,0
2010-12-13 06:30	22	26	100	0,0	16,53	-14,60	0,0	1022,52	-14,97	-14,60	15,93	-10,87	0,0	0,00	0,0
2010-12-13 07:00	22	26	100	0,0	16,53	-15,40	0,0	1022,52	-15,77	-15,40	15,93	-11,67	0,0	0,00	0,0
2010-12-13 07:30	22	26	100	0,0	16,53	-15,10	0,0	1023,52	-15,47	-15,10	15,93	-11,37	0,0	0,00	0,0
2010-12-13 08:00	22	26	100	0,0	16,53	-16,30	0,0	1023,52	-16,67	-16,30	15,93	-12,57	0,0	1,80	0,0
2010-12-13 08:30	22	26	100	0,0	16,63	-16,40	0,0	1023,52	-16,77	-16,40	16,03	-12,67	0,0	1,80	0,0
2010-12-13 09:00	22	26	100	0,0	16,63	-16,50	0,0	1024,52	-16,86	-16,50	16,03	-12,77	1,2	0,60	0,0
2010-12-13 09:30	22	26	100	0,0	16,63	-16,30	0,0	1024,52	-16,67	-16,30	16,03	-12,57	1,4	1,80	0,0
2010-12-13 10:00	22	26	100	0,0	16,63	-15,90	0,0	1025,52	-16,27	-15,90	16,03	-12,17	0,0	1,20	0,0
2010-12-13 10:30	22	26	100	0,0	16,53	-16,30	0,0	1025,52	-16,67	-16,30	15,93	-12,57	0,0	0,00	0,0
2010-12-13 11:00	22	26	100	0,0	16,53	-16,20	0,0	1025,52	-16,57	-16,20	15,93	-12,47	0,0	0,00	0,0
2010-12-13 11:30	22	26	100	0,0	16,53	-16,40	0,0	1025,52	-16,77	-16,40	15,93	-12,67	0,0	0,00	0,0

Datum	Vindrikt °	Fukt inne Rh%	Fukt ute Rh%	Vindhast m/s	Temp in °C	Temp ute °C	Nb. Mån mm	Tryck Mbar	Daggp °C	Kyleffekt °C	Vix inne °C	Vix ute °C	Vindby m/s	Korr lufttryck	Nederb./dygn mm
2010-12-13 12:00	22	26	100	0,0	16,53	-16,40	0,0	1025,52	-16,77	-16,40	15,93	-12,67	0,0	0,00	0,0
2010-12-13 12:30	22	26	100	0,0	16,43	-16,40	0,0	1025,52	-16,77	-16,40	15,83	-12,67	0,0	0,00	0,0
2010-12-13 13:00	22	26	100	0,0	16,43	-16,40	0,0	1026,52	-16,77	-16,40	15,83	-12,67	0,0	0,00	0,0
2010-12-13 13:30	22	26	100	0,0	16,33	-16,70	0,0	1026,52	-17,06	-16,70	15,73	-12,97	1,8	3,00	0,0
2010-12-13 14:00	22	26	100	0,0	16,33	-17,10	0,0	1026,52	-17,46	-17,10	15,73	-13,37	0,0	3,00	0,0
2010-12-13 14:30	22	26	100	0,0	16,33	-17,40	0,0	1026,52	-17,76	-17,40	15,73	-13,67	0,0	0,00	0,0
2010-12-13 15:00	22	26	100	0,0	16,33	-17,70	0,0	1026,52	-18,06	-17,70	15,73	-13,97	0,0	0,00	0,0
2010-12-13 15:30	22	26	100	0,0	16,33	-17,60	0,0	1026,52	-17,96	-17,60	15,73	-13,87	0,0	0,00	0,0
2010-12-13 16:00	22	26	100	0,0	16,33	-18,10	0,0	1026,52	-18,46	-18,10	15,73	-14,37	0,0	0,00	0,0
2010-12-13 16:30	22	26	100	0,0	16,33	-18,30	0,0	1026,52	-18,66	-18,30	15,73	-14,57	0,0	0,00	0,0
2010-12-13 17:00	22	26	100	0,0	16,23	-19,00	0,0	1026,52	-19,36	-19,00	15,63	-15,27	0,0	0,00	0,0
2010-12-13 17:30	22	26	100	0,0	16,23	-18,80	0,0	1027,52	-19,16	-18,80	15,63	-15,07	0,0	0,00	0,0
2010-12-13 18:00	22	26	100	0,0	16,23	-19,00	0,0	1027,52	-19,36	-19,00	15,63	-15,27	1,2	0,60	0,0
2010-12-13 18:30	22	26	100	0,0	16,23	-18,80	0,0	1027,52	-19,16	-18,80	15,63	-15,07	0,0	0,60	0,0
2010-12-13 19:00	22	26	100	0,0	16,23	-19,30	0,0	1027,52	-19,66	-19,30	15,63	-15,57	2,4	3,60	0,0
2010-12-13 19:30	22	26	100	0,0	16,23	-19,50	0,0	1027,52	-19,86	-19,50	15,63	-15,77	0,0	3,60	0,0
2010-12-13 20:00	22	26	100	0,0	16,23	-20,20	0,0	1027,52	-20,56	-20,20	15,63	-16,47	0,0	0,00	0,0
2010-12-13 20:30	22	26	100	0,0	16,23	-20,60	0,0	1027,52	-20,96	-20,60	15,63	-16,87	0,0	0,00	0,0
2010-12-13 21:00	22	26	100	0,0	16,23	-21,00	0,0	1027,52	-21,35	-21,00	15,63	-17,27	0,0	0,00	0,0
2010-12-13 21:30	22	26	100	0,0	16,13	-20,70	0,0	1027,52	-21,06	-20,70	15,53	-16,97	1,6	0,00	0,0
2010-12-13 22:00	22	26	100	0,0	16,13	-21,40	0,0	1027,52	-21,75	-21,40	15,53	-17,67	0,0	0,00	0,0
2010-12-13 22:30	22	26	100	0,0	16,13	-22,40	0,0	1027,52	-22,75	-22,40	15,53	-18,67	0,0	0,00	0,0
2010-12-13 23:00	22	26	100	0,0	16,13	-22,40	0,0	1027,52	-22,75	-22,40	15,53	-18,67	0,0	0,00	0,0
2010-12-13 23:30	22	26	100	0,0	16,13	-23,21	0,0	1027,52	-23,55	-23,21	15,53	-19,48	0,0	0,00	0,0
2010-12-14 00:00	22	26	100	0,0	16,13	-22,00	0,0	1026,52	-22,35	-22,00	15,53	-18,27	0,0	0,00	0,0
2010-12-14 00:30	22	26	100	0,0	16,13	-21,60	0,0	1026,52	-21,95	-21,60	15,53	-17,87	0,0	0,00	0,0
2010-12-14 01:00	22	26	100	0,0	16,13	-21,10	0,0	1026,52	-21,45	-21,10	15,53	-17,37	0,0	0,00	0,0
2010-12-14 01:30	22	26	100	0,0	16,13	-21,60	0,0	1026,52	-21,95	-21,60	15,53	-17,87	0,0	0,00	0,0
2010-12-14 02:00	22	26	100	0,0	16,13	-21,20	0,0	1026,52	-21,55	-21,20	15,53	-17,47	0,0	0,00	0,0
2010-12-14 02:30	22	26	100	0,0	16,13	-21,00	0,0	1025,52	-21,35	-21,00	15,53	-17,27	0,0	0,00	0,0
2010-12-14 03:00	22	26	100	0,0	16,13	-21,20	0,0	1025,52	-21,55	-21,20	15,53	-17,47	0,0	0,00	0,0
2010-12-14 03:30	22	26	100	0,0	16,13	-21,50	0,0	1025,52	-21,85	-21,50	15,53	-17,77	0,0	0,00	0,0
2010-12-14 04:00	22	26	100	0,0	16,13	-21,90	0,0	1025,52	-22,25	-21,90	15,53	-18,17	0,0	0,00	0,0
2010-12-14 04:30	22	26	100	0,0	16,13	-21,30	0,0	1025,52	-21,65	-21,30	15,53	-17,57	0,0	0,00	0,0
2010-12-14 05:00	22	26	100	0,0	16,13	-20,70	0,0	1025,52	-21,06	-20,70	15,53	-16,97	0,0	0,00	0,0
2010-12-14 05:30	22	26	100	0,0	16,13	-20,60	0,0	1025,52	-20,96	-20,60	15,53	-16,87	0,0	0,00	0,0
2010-12-14 06:00	22	26	100	0,0	16,03	-20,60	0,0	1025,52	-20,96	-20,60	15,43	-16,87	0,0	0,00	0,0
2010-12-14 06:30	22	26	100	0,0	16,03	-20,20	0,0	1025,52	-20,56	-20,20	15,43	-16,47	0,0	0,00	0,0
2010-12-14 07:00	22	25	100	0,0	15,93	-19,60	0,0	1025,52	-19,96	-19,60	15,30	-15,87	0,0	0,00	0,0
2010-12-14 07:30	22	25	100	0,0	15,93	-19,60	0,0	1025,52	-19,96	-19,60	15,30	-15,87	0,0	0,00	0,0
2010-12-14 08:00	22	25	100	0,0	15,83	-19,60	0,0	1025,52	-19,96	-19,60	15,20	-15,87	1,4	2,40	0,0
2010-12-14 08:30	22	25	100	0,0	15,83	-18,80	0,0	1025,52	-19,16	-18,80	15,20	-15,07	0,0	2,40	0,0
2010-12-14 09:00	22	25	100	0,0	15,83	-18,70	0,0	1026,52	-19,06	-18,70	15,20	-14,97	0,0	0,00	0,0
2010-12-14 09:30	22	25	100	0,0	16,13	-18,30	0,0	1026,52	-18,66	-18,30	15,50	-14,57	0,0	0,60	0,0
2010-12-14 10:00	22	26	100	0,0	16,43	-18,10	0,0	1026,52	-18,46	-18,10	15,83	-14,37	0,0	0,60	0,0
2010-12-14 10:30	22	25	100	0,0	16,63	-17,80	0,0	1026,52	-18,16	-17,80	16,00	-14,07	0,0	0,00	0,0
2010-12-14 11:00	22	25	100	0,0	16,83	-17,60	0,0	1026,52	-17,96	-17,60	16,20	-13,87	0,0	0,00	0,0
2010-12-14 11:30	22	25	100	0,0	16,73	-18,10	0,0	1027,52	-18,46	-18,10	16,10	-14,37	0,0	0,00	0,0
2010-12-14 12:00	22	25	100	0,0	16,63	-18,30	0,0	1027,52	-18,66	-18,30	16,00	-14,57	0,0	1,20	0,0
2010-12-14 12:30	22	25	100	0,0	16,43	-17,90	0,0	1027,52	-18,26	-17,90	15,80	-14,17	0,0	1,20	0,0



Datum	Vindrikt °	Fukt inne Rh%	Fukt ute Rh%	Vindhast m/s	Temp in °C	Temp ute °C	Nb. Mån mm	Tryck Mbar	Dagggp °C	Kyleffekt °C	Vix inne °C	Vix ute °C	Vindby m/s	Korr lufttryck	Nederb./dygn mm
2010-12-14 13:00	22	25	100	0,0	16,23	-15,40	0,0	1027,52	-15,77	-15,40	15,60	-11,67	0,0	3,60	0,0
2010-12-14 13:30	22	25	100	0,0	16,13	-15,80	0,0	1027,52	-16,17	-15,80	15,50	-12,07	0,0	3,60	0,0
2010-12-14 14:00	22	25	100	0,0	15,93	-15,70	0,0	1027,52	-16,07	-15,70	15,30	-11,97	0,0	0,60	0,0
2010-12-14 14:30	22	25	100	0,0	15,83	-13,00	0,0	1027,52	-13,37	-13,00	15,20	-9,27	0,0	0,60	0,0
2010-12-14 15:00	22	25	100	0,0	15,83	-16,00	0,0	1027,52	-16,37	-16,00	15,20	-12,27	0,0	0,00	0,0
2010-12-14 15:30	22	25	100	0,0	15,83	-12,30	0,0	1028,52	-12,67	-12,30	15,20	-8,57	0,0	0,00	0,0
2010-12-14 16:00	22	25	100	0,0	15,83	-11,40	0,0	1028,52	-11,78	-11,40	15,20	-7,67	0,0	0,00	0,0
2010-12-14 16:30	22	25	100	0,0	15,93	-12,90	0,0	1028,52	-13,27	-12,90	15,30	-9,17	0,0	0,00	0,0
2010-12-14 17:00	22	25	100	0,0	16,03	-12,00	0,0	1028,52	-12,38	-12,00	15,40	-8,27	0,0	0,00	0,0
2010-12-14 17:30	22	26	100	0,0	16,13	-13,10	0,0	1028,52	-13,47	-13,10	15,53	-9,37	0,0	0,00	0,0
2010-12-14 18:00	22	26	100	0,0	16,13	-13,50	0,0	1028,52	-13,87	-13,50	15,53	-9,77	1,4	0,60	0,0
2010-12-14 18:30	22	25	100	0,0	16,03	-13,20	0,0	1028,52	-13,57	-13,20	15,40	-9,47	0,0	0,60	0,0
2010-12-14 19:00	22	25	100	0,0	15,93	-11,40	0,0	1028,52	-11,78	-11,40	15,30	-7,67	0,0	0,00	0,0
2010-12-14 19:30	22	25	100	0,0	15,93	-10,49	0,0	1028,52	-10,88	-10,49	15,30	-6,77	0,0	0,00	0,0
2010-12-14 20:00	22	25	99	0,0	16,03	-10,49	0,0	1029,52	-11,01	-10,49	15,40	-6,85	0,0	0,00	0,0
2010-12-14 20:30	22	26	99	0,0	16,03	-10,49	0,0	1029,52	-11,01	-10,49	15,43	-6,85	0,0	0,00	0,0
2010-12-14 21:00	22	26	99	0,0	16,03	-10,90	0,0	1029,52	-11,41	-10,90	15,43	-7,25	0,0	0,00	0,0
2010-12-14 21:30	22	25	99	0,0	16,03	-11,80	0,0	1029,52	-12,30	-11,80	15,40	-8,15	0,0	0,00	0,0
2010-12-14 22:00	22	26	100	0,0	15,93	-9,69	0,0	1029,52	-10,08	-9,69	15,33	-5,96	0,0	0,00	0,0
2010-12-14 22:30	22	26	100	0,0	15,93	-8,89	0,0	1029,52	-9,28	-8,89	15,33	-5,16	0,0	0,00	0,0
2010-12-14 23:00	22	26	100	0,0	15,93	-9,19	0,0	1029,52	-9,58	-9,19	15,33	-5,46	0,0	0,00	0,0
2010-12-14 23:30	22	26	100	0,0	16,03	-9,49	0,0	1029,52	-9,88	-9,49	15,43	-5,76	0,0	0,00	0,0
2010-12-15 00:00	22	26	100	0,0	16,03	-8,49	0,0	1029,52	-8,88	-8,49	15,43	-4,76	0,0	0,00	0,0
2010-12-15 00:30	22	26	100	0,0	16,13	-8,09	0,0	1029,52	-8,49	-8,09	15,53	-4,36	0,0	0,00	0,0
2010-12-15 01:00	22	26	100	0,0	16,13	-7,99	0,0	1029,52	-8,39	-7,99	15,53	-4,26	0,0	0,00	0,0
2010-12-15 01:30	22	26	100	0,0	16,23	-8,19	0,0	1028,52	-8,58	-8,19	15,63	-4,46	0,0	0,00	0,0
2010-12-15 02:00	22	26	100	0,0	16,23	-8,39	0,0	1028,52	-8,78	-8,39	15,63	-4,66	0,0	0,00	0,0
2010-12-15 02:30	22	26	100	0,0	16,33	-7,99	0,0	1028,52	-8,39	-7,99	15,73	-4,26	0,0	0,00	0,0
2010-12-15 03:00	22	26	100	0,0	16,33	-7,59	0,0	1027,52	-7,99	-7,59	15,73	-3,86	0,0	0,00	0,0
2010-12-15 03:30	22	26	100	0,0	16,33	-7,99	0,0	1027,52	-8,39	-7,99	15,73	-4,26	0,0	0,00	0,0
2010-12-15 04:00	22	26	100	0,0	16,33	-7,19	0,0	1026,52	-7,59	-7,19	15,73	-3,46	0,0	0,00	0,0
2010-12-15 04:30	22	26	100	0,0	16,33	-8,19	0,0	1026,52	-8,58	-8,19	15,73	-4,46	0,0	0,00	0,0
2010-12-15 05:00	22	26	100	0,0	16,33	-8,39	0,0	1026,52	-8,78	-8,39	15,73	-4,66	0,0	0,00	0,0
2010-12-15 05:30	22	26	100	0,0	16,33	-7,49	0,0	1025,52	-7,89	-7,49	15,73	-3,76	0,0	0,00	0,0
2010-12-15 06:00	22	26	100	0,0	16,33	-6,89	0,0	1024,52	-7,29	-6,89	15,73	-3,16	0,0	0,00	0,0
2010-12-15 06:30	22	26	100	0,0	16,33	-6,79	0,0	1024,52	-7,19	-6,79	15,73	-3,06	0,0	0,00	0,0
2010-12-15 07:00	22	26	100	0,0	16,33	-6,59	0,0	1023,52	-6,99	-6,59	15,73	-2,86	0,0	0,00	0,0
2010-12-15 07:30	22	26	100	0,0	16,33	-6,59	0,0	1023,52	-6,99	-6,59	15,73	-2,86	0,0	0,00	0,0
2010-12-15 08:00	22	26	100	0,0	16,33	-6,49	0,0	1023,52	-6,89	-6,49	15,73	-2,76	0,0	0,00	0,0
2010-12-15 08:30	22	26	100	0,0	16,33	-6,59	0,0	1022,52	-6,99	-6,59	15,73	-2,86	0,0	0,00	0,0
2010-12-15 09:00	22	26	100	0,0	16,33	-6,49	0,0	1021,52	-6,89	-6,49	15,73	-2,76	0,0	0,00	0,0
2010-12-15 09:30	22	26	100	0,0	16,33	-6,39	0,0	1021,52	-6,79	-6,39	15,73	-2,66	1,2	3,00	0,0
2010-12-15 10:00	22	26	100	0,0	16,33	-6,19	0,0	1020,52	-6,59	-6,19	15,73	-2,46	0,0	3,00	0,0
2010-12-15 10:30	22	26	100	0,0	16,43	-5,89	0,0	1020,52	-6,29	-5,89	15,83	-2,16	0,0	0,00	0,0
2010-12-15 11:00	22	26	100	0,0	16,43	-5,89	0,0	1019,52	-6,29	-5,89	15,83	-2,16	1,6	3,00	0,0
2010-12-15 11:30	22	26	100	0,0	16,43	-5,89	0,0	1018,52	-6,29	-5,89	15,83	-2,16	0,0	3,00	0,0
2010-12-15 12:00	22	26	100	0,0	16,43	-6,09	0,0	1017,52	-6,49	-6,09	15,83	-2,36	0,0	0,00	0,0
2010-12-15 12:30	28	26	100	0,0	16,33	-5,89	0,0	1016,51	-6,29	-5,89	15,73	-2,16	1,6	1,80	0,0
2010-12-15 13:00	139	26	100	0,0	16,33	-5,49	0,0	1015,51	-5,89	-5,49	15,73	-1,76	0,0	1,80	0,0
2010-12-15 13:30	139	26	100	0,0	16,33	-5,59	0,0	1014,51	-5,99	-5,59	15,73	-1,86	0,0	0,00	0,0

Datum	Vindrikt	Fukt inne	Fukt ute	Vindhast	Temp in	Temp ute	Nb. Mån	Tryck	Daggp	Kyleffekt	Vix inne	Vix ute	Vindby	Korr lufttryck	Nederb./dygn
	°	Rh%	Rh%	m/s	°C	°C	mm	Mbar	°C	°C	°C	°C	m/s		mm
2010-12-15 14:00	139	26	100	0,0	16,23	-5,49	0,0	1013,51	-5,89	-5,49	15,63	-1,76	0,0	0,00	0,0
2010-12-15 14:30	139	26	100	0,0	16,13	-5,69	0,0	1012,51	-6,09	-5,69	15,53	-1,96	0,0	0,00	0,0
2010-12-15 15:00	139	26	100	0,0	16,13	-5,69	0,0	1011,51	-6,09	-5,69	15,53	-1,96	0,0	0,00	0,0
2010-12-15 15:30	139	26	100	0,0	16,23	-5,59	0,0	1010,51	-5,99	-5,59	15,63	-1,86	0,0	0,00	0,0
2010-12-15 16:00	139	26	100	0,0	16,23	-5,59	0,0	1009,51	-5,99	-5,59	15,63	-1,86	0,0	0,00	0,0
2010-12-15 16:30	139	26	100	0,0	16,33	-5,49	0,0	1008,51	-5,89	-5,49	15,73	-1,76	0,0	0,00	0,0
2010-12-15 17:00	139	26	100	0,0	16,33	-5,59	0,0	1007,51	-5,99	-5,59	15,73	-1,86	0,0	0,00	0,0
2010-12-15 17:30	139	26	100	0,0	16,33	-5,49	0,0	1006,51	-5,89	-5,49	15,73	-1,76	0,0	0,00	0,0
2010-12-15 18:00	139	26	100	0,0	16,33	-5,29	0,0	1004,51	-5,69	-5,29	15,73	-1,56	0,0	0,00	0,0
2010-12-15 18:30	139	26	100	0,0	16,43	-5,09	0,0	1004,51	-5,49	-5,09	15,83	-1,36	1,4	2,40	0,0
2010-12-15 19:00	139	26	100	0,0	16,43	-4,99	0,0	1002,51	-5,39	-4,99	15,83	-1,26	0,0	2,40	0,0
2010-12-15 19:30	139	26	100	0,0	16,43	-4,59	0,0	1001,51	-4,99	-4,59	15,83	-0,86	0,0	0,00	0,0
2010-12-15 20:00	139	26	100	0,0	16,43	-4,49	0,0	1000,51	-4,89	-4,49	15,83	-0,76	0,0	0,00	0,0
2010-12-15 20:30	139	26	100	0,0	16,43	-4,49	0,0	999,51	-4,89	-4,49	15,83	-0,76	0,0	0,00	0,0
2010-12-15 21:00	139	26	100	0,0	16,43	-4,49	0,0	998,51	-4,89	-4,49	15,83	-0,76	0,0	0,60	0,0
2010-12-15 21:30	139	26	100	0,0	16,33	-4,49	0,0	997,50	-4,89	-4,49	15,73	-0,76	0,0	0,60	0,0
2010-12-15 22:00	137	26	100	0,0	16,33	-4,39	0,0	996,50	-4,79	-4,39	15,73	-0,66	0,0	0,00	0,0
2010-12-15 22:30	141	26	100	0,0	16,33	-4,29	0,0	994,50	-4,69	-4,29	15,73	-0,56	1,2	0,00	0,0
2010-12-15 23:00	137	26	100	0,0	16,43	-4,39	0,0	993,50	-4,79	-4,39	15,83	-0,66	0,0	0,00	0,0
2010-12-15 23:30	135	26	100	0,0	16,43	-4,49	0,0	992,50	-4,89	-4,49	15,83	-0,76	0,0	0,00	0,0
2010-12-16 00:00	124	26	100	0,0	16,53	-4,59	0,0	991,50	-4,99	-4,59	15,93	-0,86	0,0	0,00	0,0
2010-12-16 00:30	139	26	100	0,0	16,63	-4,49	0,0	989,50	-4,89	-4,49	16,03	-0,76	0,0	0,00	0,0
2010-12-16 01:00	141	26	100	0,0	16,63	-4,49	0,0	988,50	-4,89	-4,49	16,03	-0,76	2,2	0,00	0,0
2010-12-16 01:30	136	26	100	0,0	16,63	-4,49	0,0	988,50	-4,89	-4,49	16,03	-0,76	2,0	0,00	0,0
2010-12-16 02:00	135	26	100	0,0	16,63	-4,49	0,0	987,50	-4,89	-4,49	16,03	-0,76	2,6	0,00	0,0
2010-12-16 02:30	136	26	100	0,0	16,63	-4,39	0,0	986,50	-4,79	-4,39	16,03	-0,66	0,0	0,00	0,0
2010-12-16 03:00	140	26	100	0,0	16,63	-4,29	0,0	986,50	-4,69	-4,29	16,03	-0,56	1,8	0,00	0,0
2010-12-16 03:30	140	26	100	0,0	16,73	-4,19	0,0	986,50	-4,59	-4,19	16,13	-0,46	1,6	0,00	0,0
2010-12-16 04:00	140	26	100	0,0	16,73	-4,09	0,0	985,50	-4,50	-4,09	16,13	-0,36	0,0	0,00	0,0
2010-12-16 04:30	140	26	100	0,0	16,73	-4,09	0,0	985,50	-4,50	-4,09	16,13	-0,36	0,0	0,00	0,0
2010-12-16 05:00	140	26	100	0,0	16,73	-4,19	0,0	985,50	-4,59	-4,19	16,13	-0,46	0,0	0,00	0,0
2010-12-16 05:30	61	26	100	0,0	16,73	-4,29	0,0	985,50	-4,69	-4,29	16,13	-0,56	1,2	0,00	0,0
2010-12-16 06:00	61	26	100	0,0	16,73	-4,39	0,0	985,50	-4,79	-4,39	16,13	-0,66	0,0	0,00	0,0
2010-12-16 06:30	61	26	100	0,0	16,73	-4,49	0,0	985,50	-4,89	-4,49	16,13	-0,76	0,0	0,00	0,0
2010-12-16 07:00	61	26	100	0,0	16,73	-4,59	0,0	985,50	-4,99	-4,59	16,13	-0,86	1,2	1,80	0,0
2010-12-16 07:30	61	26	100	0,0	16,73	-4,79	0,0	985,50	-5,19	-4,79	16,13	-1,06	0,0	1,80	0,0
2010-12-16 08:00	61	26	100	0,0	16,73	-4,89	0,0	985,50	-5,29	-4,89	16,13	-1,16	1,2	0,00	0,0
2010-12-16 08:30	61	26	100	0,0	16,73	-5,19	0,0	985,50	-5,59	-5,19	16,13	-1,46	1,4	0,00	0,0
2010-12-16 09:00	61	26	100	0,0	16,73	-5,19	0,0	985,50	-5,59	-5,19	16,13	-1,46	0,0	0,00	0,0
2010-12-16 09:30	61	26	100	0,0	16,73	-5,29	0,0	984,50	-5,69	-5,29	16,13	-1,56	0,0	0,00	0,0
2010-12-16 10:00	61	26	100	0,0	16,73	-5,49	0,0	984,50	-5,89	-5,49	16,13	-1,76	0,0	0,00	0,0
2010-12-16 10:30	61	26	100	0,0	16,73	-5,49	0,0	984,50	-5,89	-5,49	16,13	-1,76	0,0	0,60	0,0
2010-12-16 11:00	61	26	100	0,0	16,63	-5,49	0,0	984,50	-5,89	-5,49	16,03	-1,76	0,0	0,60	0,0
2010-12-16 11:30	61	26	100	0,0	16,73	-5,49	0,0	983,50	-5,89	-5,49	16,13	-1,76	0,0	0,00	0,0
2010-12-16 12:00	61	26	100	0,0	16,83	-5,49	0,0	983,50	-5,89	-5,49	16,23	-1,76	0,0	0,00	0,0
2010-12-16 12:30	61	26	100	0,0	16,83	-5,59	0,0	983,50	-5,99	-5,59	16,23	-1,86	0,0	0,00	0,0
2010-12-16 13:00	61	26	100	0,0	16,83	-5,89	0,0	982,50	-6,29	-5,89	16,23	-2,16	0,0	0,00	0,0
2010-12-16 13:30	61	26	100	0,0	16,73	-5,79	0,0	982,50	-6,19	-5,79	16,13	-2,06	0,0	0,00	0,0
2010-12-16 14:00	61	26	100	0,0	16,63	-5,89	0,0	982,50	-6,29	-5,89	16,03	-2,16	0,0	0,00	0,0
2010-12-16 14:30	61	26	100	0,0	16,53	-6,19	0,0	981,50	-6,59	-6,19	15,93	-2,46	1,2	0,00	0,0

Datum	Vindrikt °	Fukt inne Rh%	Fukt ute Rh%	Vindhast m/s	Temp in °C	Temp ute °C	Nb. Mån mm	Tryck Mbar	Daggp °C	Kyleffekt °C	Vix inne °C	Vix ute °C	Vindby m/s	Korr lufttryck	Nederb./dygn mm
2010-12-16 15:00	61	26	100	0,0	16,63	-6,19	0,0	981,50	-6,59	-6,19	16,03	-2,46	0,0	0,00	0,0
2010-12-16 15:30	61	26	100	0,0	16,63	-6,09	0,0	981,50	-6,49	-6,09	16,03	-2,36	0,0	0,00	0,0
2010-12-16 16:00	61	26	100	0,0	16,73	-5,99	0,0	980,50	-6,39	-5,99	16,13	-2,26	0,0	0,00	0,0
2010-12-16 16:30	61	26	100	0,0	16,63	-5,99	0,0	981,50	-6,39	-5,99	16,03	-2,26	0,0	0,00	0,0
2010-12-16 17:00	61	26	100	0,0	16,63	-6,09	0,0	980,50	-6,49	-6,09	16,03	-2,36	0,0	0,00	0,0
2010-12-16 17:30	61	26	100	0,0	16,53	-6,09	0,0	980,50	-6,49	-6,09	15,93	-2,36	0,0	0,00	0,0
2010-12-16 18:00	61	26	100	0,0	16,43	-6,29	0,0	980,50	-6,69	-6,29	15,83	-2,56	0,0	0,00	0,0
2010-12-16 18:30	61	26	100	0,0	16,43	-6,19	0,0	980,50	-6,59	-6,19	15,83	-2,46	0,0	0,00	0,0
2010-12-16 19:00	61	27	100	0,0	16,53	-6,39	0,0	981,50	-6,79	-6,39	15,97	-2,66	2,0	0,60	0,0
2010-12-16 19:30	61	26	98	0,0	16,63	-6,79	0,0	981,50	-7,46	-6,79	16,03	-3,24	0,0	0,60	0,0
2010-12-16 20:00	61	26	96	0,0	16,63	-7,49	0,0	981,50	-8,43	-7,49	16,03	-4,11	2,0	1,20	0,0
2010-12-16 20:30	61	26	96	0,0	16,73	-7,69	0,0	981,50	-8,63	-7,69	16,13	-4,31	0,0	1,20	0,0
2010-12-16 21:00	61	26	98	0,0	16,73	-7,49	0,0	982,50	-8,15	-7,49	16,13	-3,94	1,2	0,00	0,0
2010-12-16 21:30	61	26	98	0,0	16,73	-7,39	0,0	982,50	-8,06	-7,39	16,13	-3,84	1,2	0,00	0,0
2010-12-16 22:00	61	26	98	0,0	16,63	-7,29	0,0	983,50	-7,96	-7,29	16,03	-3,74	0,0	0,00	0,0
2010-12-16 22:30	61	26	99	0,0	16,63	-7,19	0,0	983,50	-7,72	-7,19	16,03	-3,55	0,0	0,00	0,0
2010-12-16 23:00	61	26	99	0,0	16,53	-7,09	0,0	984,50	-7,62	-7,09	15,93	-3,45	1,2	0,00	0,0
2010-12-16 23:30	61	26	100	0,0	16,53	-6,99	0,0	984,50	-7,39	-6,99	15,93	-3,26	0,0	0,00	0,0
2010-12-17 00:00	61	26	100	0,0	16,63	-6,69	0,0	985,50	-7,09	-6,69	16,03	-2,96	0,0	0,00	0,0
2010-12-17 00:30	61	26	100	0,0	16,63	-6,59	0,0	985,50	-6,99	-6,59	16,03	-2,86	0,0	0,00	0,0
2010-12-17 01:00	61	26	100	0,0	16,73	-6,29	0,0	985,50	-6,69	-6,29	16,13	-2,56	0,0	0,00	0,0
2010-12-17 01:30	61	26	100	0,0	16,83	-5,89	0,0	986,50	-6,29	-5,89	16,23	-2,16	0,0	0,00	0,0
2010-12-17 02:00	113	26	100	0,0	16,83	-5,39	0,0	987,50	-5,79	-5,39	16,23	-1,66	1,6	0,00	0,0
2010-12-17 02:30	119	26	100	0,0	16,83	-5,19	0,0	987,50	-5,59	-5,19	16,23	-1,46	1,8	0,00	0,0
2010-12-17 03:00	144	26	100	3,7	16,83	-5,19	0,0	988,50	-5,59	-11,54	16,23	-1,46	7,9	0,00	0,0
2010-12-17 03:30	138	26	96	4,1	16,73	-5,39	0,0	989,50	-6,34	-13,20	16,13	-2,00	7,9	0,00	0,0
2010-12-17 04:00	119	26	95	3,7	16,73	-5,69	0,0	990,50	-6,78	-12,12	16,13	-2,39	6,2	0,00	0,0
2010-12-17 04:30	129	26	95	3,3	16,73	-5,69	0,0	990,50	-6,78	-10,68	16,13	-2,39	5,0	0,00	0,0
2010-12-17 05:00	114	26	96	2,8	16,83	-5,69	0,0	991,50	-6,64	-9,25	16,23	-2,31	4,7	0,00	0,0
2010-12-17 05:30	137	26	97	4,3	16,83	-5,59	0,0	992,50	-6,40	-13,44	16,23	-2,12	5,2	0,00	0,0
2010-12-17 06:00	132	26	96	3,3	16,83	-5,59	0,0	992,50	-6,54	-10,57	16,23	-2,21	4,5	0,00	0,0
2010-12-17 06:30	108	26	98	2,0	16,93	-5,49	0,0	993,50	-6,16	-5,49	16,33	-1,93	4,1	0,00	0,0
2010-12-17 07:00	94	26	99	2,4	16,93	-5,49	0,0	994,50	-6,03	-7,60	16,33	-1,85	3,1	0,00	0,0
2010-12-17 07:30	108	26	100	3,0	16,93	-5,19	0,0	994,50	-5,59	-8,70	16,33	-1,46	3,1	0,00	0,0
2010-12-17 08:00	112	26	100	2,6	16,93	-4,99	0,0	995,50	-5,39	-7,07	16,33	-1,26	4,3	2,40	0,0
2010-12-17 08:30	92	26	100	2,2	16,93	-4,99	0,0	995,50	-5,39	-4,99	16,33	-1,26	4,7	2,40	0,0
2010-12-17 09:00	113	26	100	2,2	16,93	-4,89	0,0	996,50	-5,29	-4,89	16,33	-1,16	3,9	0,00	0,0
2010-12-17 09:30	94	26	100	1,4	17,03	-4,69	0,0	996,50	-5,09	-4,69	16,43	-0,96	2,8	0,00	0,0
2010-12-17 10:00	90	26	100	1,6	17,03	-4,59	0,0	997,50	-4,99	-4,59	16,43	-0,86	2,8	1,20	0,0
2010-12-17 10:30	88	26	100	1,8	17,03	-4,49	0,0	998,51	-4,89	-4,49	16,43	-0,76	3,5	1,20	0,0
2010-12-17 11:00	91	26	100	0,0	16,93	-4,49	0,0	998,51	-4,89	-4,49	16,33	-0,76	2,4	0,00	0,0
2010-12-17 11:30	83	26	100	1,2	16,83	-4,39	0,0	999,51	-4,79	-4,39	16,23	-0,66	2,0	0,00	0,0
2010-12-17 12:00	84	26	100	1,6	16,83	-3,79	0,0	999,51	-4,20	-3,79	16,23	-0,06	3,1	0,00	0,0
2010-12-17 12:30	93	26	100	2,4	16,83	-3,19	0,0	999,51	-3,60	-5,17	16,23	0,54	4,5	0,00	0,0
2010-12-17 13:00	122	26	100	2,4	16,83	-2,79	0,0	1000,51	-3,20	-4,75	16,23	0,94	4,9	1,20	0,0
2010-12-17 13:30	96	26	100	2,6	16,93	-2,79	0,0	1001,51	-3,20	-4,75	16,33	0,94	5,4	1,20	0,0
2010-12-17 14:00	98	26	100	4,5	17,03	-3,09	0,0	1001,51	-3,50	-11,70	16,43	0,64	7,9	0,00	0,0
2010-12-17 14:30	98	26	100	3,3	17,03	-3,29	0,0	1002,51	-3,70	-7,97	16,43	0,44	7,7	0,00	0,0
2010-12-17 15:00	105	26	100	3,3	17,03	-3,49	0,0	1003,51	-3,90	-8,20	16,43	0,24	6,9	0,00	0,0
2010-12-17 15:30	82	27	100	2,6	17,03	-3,79	0,0	1004,51	-4,20	-5,80	16,47	-0,06	7,5	2,40	0,0





Datum	Vindrikt	Fukt inne °Rh%	Fukt ute Rh%	Vindhast m/s	Temp in °C	Temp ute °C	Nb. Mån mm	Tryck Mbar	Dagdp °C	Kyleffekt °C	Vix inne °C	Vix ute °C	Vindby m/s	Korr lufttryck	Nederb./dygn mm
2010-12-19 18:00	87	27	91	2,0	17,53	-16,70	0,0	1009,51	-18,22	-16,70	16,97	-13,73	3,9	0,00	0,0
2010-12-19 18:30	104	27	91	1,2	17,43	-16,70	0,0	1009,51	-18,22	-16,70	16,87	-13,73	4,7	0,00	0,0
2010-12-19 19:00	113	27	91	2,2	17,43	-16,70	0,0	1009,51	-18,22	-16,70	16,87	-13,73	3,7	0,00	0,0
2010-12-19 19:30	356	27	91	2,6	17,33	-17,10	0,0	1008,51	-18,61	-19,84	16,77	-14,13	3,9	0,00	0,0
2010-12-19 20:00	7	27	91	0,0	17,33	-17,50	0,0	1008,51	-19,01	-17,50	16,77	-14,53	3,5	0,00	0,0
2010-12-19 20:30	58	27	91	1,6	17,33	-17,60	0,0	1009,51	-19,11	-17,60	16,77	-14,63	3,7	0,00	0,0
2010-12-19 21:00	176	27	91	1,4	17,33	-17,60	0,0	1009,51	-19,11	-17,60	16,77	-14,63	3,1	0,00	0,0
2010-12-19 21:30	106	27	91	1,8	17,43	-17,60	0,0	1008,51	-19,11	-17,60	16,87	-14,63	3,9	0,00	0,0
2010-12-19 22:00	193	27	91	1,6	17,43	-17,70	0,0	1008,51	-19,20	-17,70	16,87	-14,73	3,9	0,00	0,0
2010-12-19 22:30	24	27	91	1,8	17,43	-17,70	0,0	1008,51	-19,20	-17,70	16,87	-14,73	4,1	0,00	0,0
2010-12-19 23:00	159	27	91	1,8	17,43	-17,70	0,0	1008,51	-19,20	-17,70	16,87	-14,73	4,9	0,00	0,0
2010-12-19 23:30	4	27	91	2,6	17,43	-17,60	0,0	1008,51	-19,11	-20,37	16,87	-14,63	3,7	0,00	0,0
2010-12-20 00:00	162	27	91	1,8	17,43	-17,60	0,0	1008,51	-19,11	-17,60	16,87	-14,63	4,9	0,00	0,0
2010-12-20 00:30	356	27	91	3,0	17,53	-17,60	0,0	1008,51	-19,11	-22,25	16,97	-14,63	3,7	0,00	0,0
2010-12-20 01:00	122	27	91	0,0	17,53	-17,50	0,0	1008,51	-19,01	-17,50	16,97	-14,53	3,3	0,00	0,0
2010-12-20 01:30	84	27	91	1,2	17,43	-17,40	0,0	1008,51	-18,91	-17,40	16,87	-14,43	3,1	0,00	0,0
2010-12-20 02:00	113	27	91	1,6	17,43	-17,40	0,0	1007,51	-18,91	-17,40	16,87	-14,43	3,0	0,00	0,0
2010-12-20 02:30	60	27	91	2,0	17,53	-17,50	0,0	1007,51	-19,01	-17,50	16,97	-14,53	3,3	0,00	0,0
2010-12-20 03:00	216	27	91	1,8	17,53	-17,50	0,0	1007,51	-19,01	-17,50	16,97	-14,53	3,1	0,00	0,0
2010-12-20 03:30	2	27	91	1,6	17,53	-17,60	0,0	1006,51	-19,11	-17,60	16,97	-14,63	3,1	0,00	0,0
2010-12-20 04:00	159	27	91	2,0	17,53	-17,60	0,0	1006,51	-19,11	-17,60	16,97	-14,63	3,3	0,00	0,0
2010-12-20 04:30	183	27	91	2,2	17,53	-17,60	0,0	1006,51	-19,11	-17,60	16,97	-14,63	3,3	0,00	0,0
2010-12-20 05:00	279	27	91	1,6	17,53	-17,60	0,0	1006,51	-19,11	-17,60	16,97	-14,63	4,3	0,00	0,0
2010-12-20 05:30	142	26	91	1,4	17,53	-17,60	0,0	1006,51	-19,11	-17,60	16,93	-14,63	3,5	0,00	0,0
2010-12-20 06:00	140	26	91	2,2	17,53	-17,60	0,0	1005,51	-19,11	-17,60	16,93	-14,63	3,7	0,00	0,0
2010-12-20 06:30	126	27	91	2,4	17,63	-17,40	0,0	1005,51	-18,91	-20,16	17,07	-14,43	4,3	0,00	0,0
2010-12-20 07:00	81	26	91	2,4	17,63	-17,50	0,0	1005,51	-19,01	-20,26	17,03	-14,53	3,5	0,00	0,0
2010-12-20 07:30	95	26	91	0,0	17,53	-17,70	0,0	1005,51	-19,20	-17,70	16,93	-14,73	3,5	0,00	0,0
2010-12-20 08:00	161	26	91	1,6	17,53	-17,70	0,0	1005,51	-19,20	-17,70	16,93	-14,73	2,8	1,80	0,0
2010-12-20 08:30	97	27	91	0,0	17,53	-17,80	0,0	1005,51	-19,30	-17,80	16,97	-14,83	3,3	1,80	0,0
2010-12-20 09:00	170	27	91	1,4	17,53	-17,80	0,0	1005,51	-19,30	-17,80	16,97	-14,83	3,1	1,20	0,0
2010-12-20 09:30	37	27	91	1,6	17,53	-17,80	0,0	1005,51	-19,30	-17,80	16,97	-14,83	3,3	1,20	0,0
2010-12-20 10:00	108	27	91	0,0	17,53	-17,80	0,0	1005,51	-19,30	-17,80	16,97	-14,83	3,5	0,00	0,0
2010-12-20 10:30	110	27	91	2,2	17,53	-17,80	0,0	1004,51	-19,30	-17,80	16,97	-14,83	3,7	0,00	0,0
2010-12-20 11:00	204	26	91	1,4	17,53	-17,80	0,0	1004,51	-19,30	-17,80	16,93	-14,83	3,0	1,20	0,0
2010-12-20 11:30	189	26	91	1,8	17,53	-17,80	0,0	1004,51	-19,30	-17,80	16,93	-14,83	3,5	1,20	0,0
2010-12-20 12:00	148	26	91	1,6	17,63	-18,10	0,0	1004,51	-19,60	-18,10	17,03	-15,13	3,7	0,00	0,0
2010-12-20 12:30	162	26	91	1,2	17,63	-18,30	0,0	1004,51	-19,80	-18,30	17,03	-15,33	3,0	0,00	0,0
2010-12-20 13:00	128	26	91	1,8	17,63	-18,30	0,0	1003,51	-19,80	-18,30	17,03	-15,33	3,1	0,00	0,0
2010-12-20 13:30	46	26	91	1,2	17,63	-18,40	0,0	1003,51	-19,90	-18,40	17,03	-15,43	3,5	0,00	0,0
2010-12-20 14:00	58	26	91	2,2	17,63	-18,50	0,0	1003,51	-19,99	-18,50	17,03	-15,53	3,9	0,00	0,0
2010-12-20 14:30	134	26	91	2,6	17,63	-18,50	0,0	1003,51	-19,99	-21,32	17,03	-15,53	3,7	0,00	0,0
2010-12-20 15:00	254	26	91	1,8	17,63	-18,40	0,0	1003,51	-19,90	-18,40	17,03	-15,43	4,1	0,00	0,0
2010-12-20 15:30	115	26	91	1,8	17,63	-18,30	0,0	1003,51	-19,80	-18,30	17,03	-15,33	4,5	0,00	0,0
2010-12-20 16:00	114	26	91	1,4	17,63	-18,30	0,0	1003,51	-19,80	-18,30	17,03	-15,33	3,5	0,00	0,0
2010-12-20 16:30	287	26	91	0,0	17,63	-18,30	0,0	1002,51	-19,80	-18,30	17,03	-15,33	3,5	0,00	0,0
2010-12-20 17:00	36	26	91	1,2	17,63	-18,20	0,0	1002,51	-19,70	-18,20	17,03	-15,23	3,5	0,00	0,0
2010-12-20 17:30	1	26	91	1,4	17,63	-18,10	0,0	1002,51	-19,60	-18,10	17,03	-15,13	3,0	0,00	0,0
2010-12-20 18:00	318	26	91	1,2	17,63	-17,90	0,0	1002,51	-19,40	-17,90	17,03	-14,93	3,0	0,00	0,0
2010-12-20 18:30	53	26	91	1,2	17,63	-17,90	0,0	1002,51	-19,40	-17,90	17,03	-14,93	2,6	0,00	0,0

Datum	Vindrikt °	Fukt inne Rh%	Fukt ute Rh%	Vindhast m/s	Temp in °C	Temp ute °C	Nb. Män mm	Tryck Mbar	Daggp °C	Kyleffekt °C	Vix inne °C	Vix ute °C	Vindby m/s	Korr lufttryck	Nederb./dygn mm
2010-12-20 19:00	89	26	91	0,0	17,63	-18,10	0,0	1002,51	-19,60	-18,10	17,03	-15,13	2,8	0,00	0,0
2010-12-20 19:30	165	26	91	1,2	17,63	-18,20	0,0	1002,51	-19,70	-18,20	17,03	-15,23	3,1	0,00	0,0
2010-12-20 20:00	7	26	91	0,0	17,53	-18,40	0,0	1001,51	-19,90	-18,40	16,93	-15,43	2,8	0,00	0,0
2010-12-20 20:30	41	27	91	0,0	17,53	-18,40	0,0	1002,51	-19,90	-18,40	16,97	-15,43	2,4	0,60	0,0
2010-12-20 21:00	100	27	91	1,4	17,43	-18,40	0,0	1002,51	-19,90	-18,40	16,87	-15,43	3,5	0,60	0,0
2010-12-20 21:30	116	27	91	0,0	17,33	-18,50	0,0	1002,51	-19,99	-18,50	16,77	-15,53	2,8	0,00	0,0
2010-12-20 22:00	116	26	91	0,0	17,33	-18,80	0,0	1001,51	-20,29	-18,80	16,73	-15,83	1,8	0,00	0,0
2010-12-20 22:30	116	26	91	0,0	17,33	-19,00	0,0	1001,51	-20,49	-19,00	16,73	-16,03	1,6	0,00	0,0
2010-12-20 23:00	216	26	91	0,0	17,33	-19,10	0,0	1001,51	-20,59	-19,10	16,73	-16,13	2,0	0,00	0,0
2010-12-20 23:30	195	26	91	1,2	17,33	-18,90	0,0	1001,51	-20,39	-18,90	16,73	-15,93	2,0	0,00	0,0
2010-12-21 00:00	145	26	91	0,0	17,33	-18,80	0,0	1001,51	-20,29	-18,80	16,73	-15,83	2,2	0,00	0,0
2010-12-21 00:30	168	26	91	1,2	17,33	-18,80	0,0	1001,51	-20,29	-18,80	16,73	-15,83	2,2	0,00	0,0
2010-12-21 01:00	142	26	91	0,0	17,33	-18,80	0,0	1001,51	-20,29	-18,80	16,73	-15,83	2,4	0,00	0,0
2010-12-21 01:30	121	26	91	0,0	17,33	-18,80	0,0	1002,51	-20,29	-18,80	16,73	-15,83	2,4	0,00	0,0
2010-12-21 02:00	117	26	91	0,0	17,33	-18,80	0,0	1001,51	-20,29	-18,80	16,73	-15,83	2,4	0,00	0,0
2010-12-21 02:30	70	26	91	0,0	17,33	-19,00	0,0	1002,51	-20,49	-19,00	16,73	-16,03	2,2	0,00	0,0
2010-12-21 03:00	56	26	91	0,0	17,33	-19,30	0,0	1001,51	-20,78	-19,30	16,73	-16,33	1,8	0,00	0,0
2010-12-21 03:30	56	26	91	0,0	17,33	-19,40	0,0	1001,51	-20,88	-19,40	16,73	-16,43	1,2	0,00	0,0
2010-12-21 04:00	56	26	91	0,0	17,33	-19,20	0,0	1002,51	-20,69	-19,20	16,73	-16,23	1,2	0,00	0,0
2010-12-21 04:30	56	26	91	0,0	17,23	-19,40	0,0	1002,51	-20,88	-19,40	16,63	-16,43	1,4	0,00	0,0
2010-12-21 05:00	56	26	91	0,0	17,23	-19,80	0,0	1002,51	-21,28	-19,80	16,63	-16,83	0,0	0,00	0,0
2010-12-21 05:30	56	26	91	0,0	17,23	-20,40	0,0	1002,51	-21,87	-20,40	16,63	-17,43	1,2	0,00	0,0
2010-12-21 06:00	56	26	91	0,0	17,23	-20,60	0,0	1002,51	-22,07	-20,60	16,63	-17,63	0,0	0,00	0,0
2010-12-21 06:30	56	26	91	0,0	17,23	-20,60	0,0	1002,51	-22,07	-20,60	16,63	-17,63	1,4	0,00	0,0
2010-12-21 07:00	56	26	91	0,0	17,23	-21,10	0,0	1002,51	-22,56	-21,10	16,63	-18,13	1,4	0,00	0,0
2010-12-21 07:30	55	26	91	0,0	17,23	-21,40	0,0	1002,51	-22,86	-21,40	16,63	-18,43	1,6	0,00	0,0
2010-12-21 08:00	55	26	91	0,0	17,23	-21,30	0,0	1002,51	-22,76	-21,30	16,63	-18,33	1,4	1,20	0,0
2010-12-21 08:30	55	26	91	0,0	17,23	-21,20	0,0	1002,51	-22,66	-21,20	16,63	-18,23	1,4	1,20	0,0
2010-12-21 09:00	55	26	91	0,0	17,23	-21,10	0,0	1002,51	-22,56	-21,10	16,63	-18,13	1,4	0,00	0,0
2010-12-21 09:30	56	26	91	0,0	17,13	-21,30	0,0	1002,51	-22,76	-21,30	16,53	-18,33	1,6	0,00	0,0
2010-12-21 10:00	56	26	91	0,0	17,13	-21,10	0,0	1003,51	-22,56	-21,10	16,53	-18,13	1,8	0,00	0,0
2010-12-21 10:30	56	26	91	0,0	17,03	-21,40	0,0	1003,51	-22,86	-21,40	16,43	-18,43	0,0	0,00	0,0
2010-12-21 11:00	56	26	91	0,0	16,83	-21,90	0,0	1003,51	-23,35	-21,90	16,23	-18,93	0,0	0,00	0,0
2010-12-21 11:30	56	26	91	0,0	16,73	-22,10	0,0	1003,51	-23,55	-22,10	16,13	-19,13	0,0	0,00	0,0
2010-12-21 12:00	56	26	91	0,0	16,73	-21,60	0,0	1003,51	-23,06	-21,60	16,13	-18,63	0,0	0,00	0,0
2010-12-21 12:30	56	26	91	0,0	16,73	-21,30	0,0	1003,51	-22,76	-21,30	16,13	-18,33	0,0	0,00	0,0
2010-12-21 13:00	56	26	91	0,0	16,73	-21,00	0,0	1003,51	-22,46	-21,00	16,13	-18,03	1,6	0,00	0,0
2010-12-21 13:30	56	26	91	0,0	16,73	-21,00	0,0	1003,51	-22,46	-21,00	16,13	-18,03	1,2	0,00	0,0
2010-12-21 14:00	56	26	91	0,0	16,73	-21,00	0,0	1003,51	-22,46	-21,00	16,13	-18,03	1,4	0,00	0,0
2010-12-21 14:30	56	26	91	0,0	16,63	-21,30	0,0	1004,51	-22,76	-21,30	16,03	-18,33	1,2	0,60	0,0
2010-12-21 15:00	56	26	91	0,0	16,63	-21,70	0,0	1004,51	-23,15	-21,70	16,03	-18,73	0,0	0,60	0,0
2010-12-21 15:30	56	26	91	0,0	16,63	-21,30	0,0	1004,51	-22,76	-21,30	16,03	-18,33	0,0	0,00	0,0
2010-12-21 16:00	56	26	91	0,0	16,63	-21,30	0,0	1004,51	-22,76	-21,30	16,03	-18,33	1,8	4,20	0,0
2010-12-21 16:30	56	26	91	0,0	16,63	-22,10	0,0	1004,51	-23,55	-22,10	16,03	-19,13	0,0	4,20	0,0
2010-12-21 17:00	56	26	91	0,0	16,63	-22,40	0,0	1004,51	-23,85	-22,40	16,03	-19,43	1,2	0,00	0,0
2010-12-21 17:30	56	26	91	0,0	16,63	-22,80	0,0	1004,51	-24,24	-22,80	16,03	-19,83	0,0	0,00	0,0
2010-12-21 18:00	56	26	91	0,0	16,63	-23,00	0,0	1004,51	-24,44	-23,00	16,03	-20,03	0,0	0,00	0,0
2010-12-21 18:30	56	26	91	0,0	16,63	-23,41	0,0	1004,51	-24,83	-23,41	16,03	-20,43	0,0	0,00	0,0
2010-12-21 19:00	56	26	91	0,0	16,63	-23,10	0,0	1005,51	-24,54	-23,10	16,03	-20,13	0,0	0,00	0,0
2010-12-21 19:30	56	26	91	0,0	16,63	-23,31	0,0	1005,51	-24,74	-23,31	16,03	-20,33	0,0	0,00	0,0

Datum	Vindrikt °	Fukt inne Rh%	Fukt ute Rh%	Vindhast m/s	Temp in °C	Temp ute °C	Nb. Mån mm	Tryck Mbar	Dagdp °C	Kyleffekt °C	Vix inne °C	Vix ute °C	Vindby m/s	Korr lufttryck	Nederb./dygn mm
2010-12-21 20:00	56	26	91	0,0	16,53	-22,80	0,0	1005,51	-24,24	-22,80	15,93	-19,83	0,0	0,00	0,0
2010-12-21 20:30	56	26	91	0,0	16,53	-22,40	0,0	1005,51	-23,85	-22,40	15,93	-19,43	0,0	0,00	0,0
2010-12-21 21:00	56	26	91	0,0	16,53	-22,80	0,0	1005,51	-24,24	-22,80	15,93	-19,83	1,2	2,40	0,0
2010-12-21 21:30	56	26	91	0,0	16,43	-22,80	0,0	1006,51	-24,24	-22,80	15,83	-19,83	0,0	2,40	0,0
2010-12-21 22:00	56	26	91	0,0	16,43	-22,10	0,0	1006,51	-23,55	-22,10	15,83	-19,13	0,0	0,00	0,0
2010-12-21 22:30	56	26	91	0,0	16,43	-21,90	0,0	1006,51	-23,35	-21,90	15,83	-18,93	0,0	0,00	0,0
2010-12-21 23:00	56	26	91	0,0	16,53	-22,10	0,0	1006,51	-23,55	-22,10	15,93	-19,13	0,0	0,00	0,0
2010-12-21 23:30	56	26	91	0,0	16,43	-22,10	0,0	1007,51	-23,55	-22,10	15,83	-19,13	0,0	0,00	0,0
2010-12-22 00:00	56	26	91	0,0	16,43	-21,80	0,0	1007,51	-23,25	-21,80	15,83	-18,83	2,8	1,80	0,0
2010-12-22 00:30	56	26	91	0,0	16,33	-21,80	0,0	1007,51	-23,25	-21,80	15,73	-18,83	0,0	1,80	0,0
2010-12-22 01:00	56	26	91	0,0	16,33	-21,60	0,0	1007,51	-23,06	-21,60	15,73	-18,63	0,0	0,00	0,0
2010-12-22 01:30	56	26	91	0,0	16,33	-21,40	0,0	1007,51	-22,86	-21,40	15,73	-18,43	0,0	0,00	0,0
2010-12-22 02:00	56	26	91	0,0	16,33	-20,60	0,0	1008,51	-22,07	-20,60	15,73	-17,63	0,0	0,00	0,0
2010-12-22 02:30	56	26	91	0,0	16,33	-21,30	0,0	1008,51	-22,76	-21,30	15,73	-18,33	0,0	0,00	0,0
2010-12-22 03:00	56	26	91	0,0	16,33	-22,10	0,0	1008,51	-23,55	-22,10	15,73	-19,13	0,0	0,00	0,0
2010-12-22 03:30	56	26	91	0,0	16,43	-20,20	0,0	1008,51	-21,67	-20,20	15,83	-17,23	0,0	0,00	0,0
2010-12-22 04:00	56	26	91	0,0	16,43	-21,50	0,0	1009,51	-22,96	-21,50	15,83	-18,53	1,2	0,00	0,0
2010-12-22 04:30	56	26	91	0,0	16,43	-19,70	0,0	1009,51	-21,18	-19,70	15,83	-16,73	1,4	0,00	0,0
2010-12-22 05:00	70	26	91	0,0	16,43	-18,80	0,0	1009,51	-20,29	-18,80	15,83	-15,83	1,6	0,00	0,0
2010-12-22 05:30	64	26	91	0,0	16,43	-18,80	0,0	1009,51	-20,29	-18,80	15,83	-15,83	1,6	0,00	0,0
2010-12-22 06:00	64	26	91	1,4	16,53	-18,90	0,0	1009,51	-20,39	-18,90	15,93	-15,93	1,4	0,00	0,0
2010-12-22 06:30	105	25	91	0,0	16,53	-18,80	0,0	1010,51	-20,29	-18,80	15,90	-15,83	1,8	0,00	0,0
2010-12-22 07:00	66	25	91	0,0	16,53	-19,00	0,0	1010,51	-20,49	-19,00	15,90	-16,03	1,6	0,00	0,0
2010-12-22 07:30	160	26	91	0,0	16,63	-19,00	0,0	1010,51	-20,49	-19,00	16,03	-16,03	1,8	0,00	0,0
2010-12-22 08:00	161	26	91	0,0	16,63	-19,20	0,0	1011,51	-20,69	-19,20	16,03	-16,23	1,8	1,80	0,0
2010-12-22 08:30	121	26	91	0,0	16,63	-19,10	0,0	1011,51	-20,59	-19,10	16,03	-16,13	1,8	1,80	0,0
2010-12-22 09:00	116	26	91	0,0	16,63	-19,20	0,0	1011,51	-20,69	-19,20	16,03	-16,23	1,8	0,00	0,0
2010-12-22 09:30	96	26	91	1,4	16,73	-19,40	0,0	1012,51	-20,88	-19,40	16,13	-16,43	1,8	0,00	0,0
2010-12-22 10:00	169	26	91	1,6	16,63	-19,40	0,0	1012,51	-20,88	-19,40	16,03	-16,43	2,0	0,00	0,0
2010-12-22 10:30	233	25	91	0,0	16,63	-19,50	0,0	1013,51	-20,98	-19,50	16,00	-16,53	2,0	0,00	0,0
2010-12-22 11:00	143	25	91	0,0	16,53	-19,30	0,0	1013,51	-20,78	-19,30	15,90	-16,33	2,2	0,00	0,0
2010-12-22 11:30	134	26	91	1,6	16,53	-19,30	0,0	1014,51	-20,78	-19,30	15,93	-16,33	2,4	0,00	0,0
2010-12-22 12:00	3	26	91	1,4	16,53	-19,30	0,0	1014,51	-20,78	-19,30	15,93	-16,33	2,2	0,00	0,0
2010-12-22 12:30	178	25	91	1,4	16,53	-19,40	0,0	1014,51	-20,88	-19,40	15,90	-16,43	4,7	1,20	0,0
2010-12-22 13:00	224	26	91	1,2	16,63	-19,30	0,0	1014,51	-20,78	-19,30	16,03	-16,33	2,2	1,20	0,0
2010-12-22 13:30	196	26	91	1,2	16,63	-19,20	0,0	1014,51	-20,69	-19,20	16,03	-16,23	2,2	0,00	0,0
2010-12-22 14:00	149	26	91	0,0	16,63	-19,30	0,0	1015,51	-20,78	-19,30	16,03	-16,33	2,4	0,00	0,0
2010-12-22 14:30	25	26	91	0,0	16,63	-19,30	0,0	1015,51	-20,78	-19,30	16,03	-16,33	2,4	0,00	0,0
2010-12-22 15:00	356	26	91	1,6	16,53	-19,40	0,0	1015,51	-20,88	-19,40	15,93	-16,43	2,2	0,00	0,0
2010-12-22 15:30	312	26	91	1,2	16,63	-19,40	0,0	1016,51	-20,88	-19,40	16,03	-16,43	2,4	0,00	0,0
2010-12-22 16:00	142	26	91	1,2	16,73	-19,50	0,0	1015,51	-20,98	-19,50	16,13	-16,53	2,2	0,00	0,0
2010-12-22 16:30	112	26	91	0,0	16,83	-19,30	0,0	1016,51	-20,78	-19,30	16,23	-16,33	2,2	0,00	0,0
2010-12-22 17:00	109	26	91	0,0	16,93	-19,30	0,0	1016,51	-20,78	-19,30	16,33	-16,33	2,4	0,00	0,0
2010-12-22 17:30	86	26	91	0,0	16,83	-19,40	0,0	1016,51	-20,88	-19,40	16,23	-16,43	1,8	0,00	0,0
2010-12-22 18:00	86	26	91	0,0	16,73	-19,70	0,0	1017,52	-21,18	-19,70	16,13	-16,73	1,6	0,00	0,0
2010-12-22 18:30	86	26	91	0,0	16,63	-19,90	0,0	1017,52	-21,38	-19,90	16,03	-16,93	1,2	1,20	0,0
2010-12-22 19:00	86	26	91	0,0	16,63	-20,20	0,0	1017,52	-21,67	-20,20	16,03	-17,23	0,0	1,20	0,0
2010-12-22 19:30	86	26	91	0,0	16,73	-20,10	0,0	1017,52	-21,57	-20,10	16,13	-17,13	1,4	0,00	0,0
2010-12-22 20:00	86	26	91	0,0	16,73	-20,10	0,0	1017,52	-21,57	-20,10	16,13	-17,13	1,2	0,00	0,0
2010-12-22 20:30	86	26	91	0,0	16,73	-20,40	0,0	1018,52	-21,87	-20,40	16,13	-17,43	0,0	0,00	0,0



Datum	Vindrikt °	Fukt inne Rh%	Fukt ute Rh%	Vindhast m/s	Temp in °C	Temp ute °C	Nb. Mån mm	Tryck Mbar	Daggp °C	Kyleffekt °C	Vix inne °C	Vix ute °C	Vindby m/s	Korr lufttryck	Nederb./dygn mm
2010-12-22 21:00	86	26	91	0,0	16,63	-21,40	0,0	1018,52	-22,86	-21,40	16,03	-18,43	0,0	0,00	0,0
2010-12-22 21:30	86	25	91	0,0	16,63	-22,30	0,0	1018,52	-23,75	-22,30	16,00	-19,33	0,0	0,00	0,0
2010-12-22 22:00	86	25	91	0,0	16,53	-22,80	0,0	1018,52	-24,24	-22,80	15,90	-19,83	0,0	0,00	0,0
2010-12-22 22:30	86	26	91	0,0	16,53	-22,90	0,0	1019,52	-24,34	-22,90	15,93	-19,93	0,0	1,20	0,0
2010-12-22 23:00	86	26	91	0,0	16,43	-23,31	0,0	1019,52	-24,74	-23,31	15,83	-20,33	0,0	1,20	0,0
2010-12-22 23:30	86	26	91	0,0	16,43	-23,10	0,0	1019,52	-24,54	-23,10	15,83	-20,13	0,0	0,00	0,0
2010-12-23 00:00	86	26	91	0,0	16,43	-23,31	0,0	1019,52	-24,74	-23,31	15,83	-20,33	0,0	0,00	0,0
2010-12-23 00:30	86	26	91	0,0	16,43	-23,51	0,0	1019,52	-24,93	-23,51	15,83	-20,53	0,0	0,00	0,0
2010-12-23 01:00	86	26	91	0,0	16,43	-23,81	0,0	1019,52	-25,23	-23,81	15,83	-20,83	0,0	0,00	0,0
2010-12-23 01:30	86	25	91	0,0	16,33	-23,91	0,0	1019,52	-25,33	-23,91	15,70	-20,93	0,0	0,60	0,0
2010-12-23 02:00	86	25	91	0,0	16,23	-24,01	0,0	1019,52	-25,43	-24,01	15,60	-21,03	0,0	0,60	0,0
2010-12-23 02:30	86	25	91	0,0	16,23	-23,51	0,0	1019,52	-24,93	-23,51	15,60	-20,53	0,0	0,00	0,0
2010-12-23 03:00	86	25	91	0,0	16,23	-23,71	0,0	1019,52	-25,13	-23,71	15,60	-20,73	0,0	0,00	0,0
2010-12-23 03:30	86	25	91	0,0	16,23	-23,31	0,0	1019,52	-24,74	-23,31	15,60	-20,33	0,0	0,00	0,0
2010-12-23 04:00	86	25	91	0,0	16,33	-23,61	0,0	1019,52	-25,03	-23,61	15,70	-20,63	0,0	0,00	0,0
2010-12-23 04:30	86	25	91	0,0	16,33	-23,31	0,0	1019,52	-24,74	-23,31	15,70	-20,33	0,0	0,00	0,0
2010-12-23 05:00	86	25	91	0,0	16,43	-23,71	0,0	1019,52	-25,13	-23,71	15,80	-20,73	0,0	0,00	0,0
2010-12-23 05:30	86	25	91	0,0	16,43	-23,21	0,0	1019,52	-24,64	-23,21	15,80	-20,23	0,0	0,00	0,0
2010-12-23 06:00	86	25	91	0,0	16,43	-23,41	0,0	1019,52	-24,83	-23,41	15,80	-20,43	0,0	0,00	0,0
2010-12-23 06:30	86	25	91	0,0	16,43	-23,21	0,0	1020,52	-24,64	-23,21	15,80	-20,23	0,0	0,00	0,0
2010-12-23 07:00	86	25	91	0,0	16,43	-23,71	0,0	1020,52	-25,13	-23,71	15,80	-20,73	0,0	0,00	0,0
2010-12-23 07:30	86	25	91	0,0	16,43	-23,61	0,0	1020,52	-25,03	-23,61	15,80	-20,63	0,0	0,00	0,0
2010-12-23 08:00	86	25	91	0,0	16,33	-23,91	0,0	1020,52	-25,33	-23,91	15,70	-20,93	0,0	0,00	0,0
2010-12-23 08:30	86	25	91	0,0	16,33	-24,01	0,0	1020,52	-25,43	-24,01	15,70	-21,03	1,2	1,80	0,0
2010-12-23 09:00	86	25	91	0,0	16,33	-23,91	0,0	1020,52	-25,33	-23,91	15,70	-20,93	0,0	0,00	0,0
2010-12-23 09:30	86	25	91	0,0	16,33	-24,01	0,0	1021,52	-25,43	-24,01	15,70	-21,03	0,0	0,00	0,0
2010-12-23 10:00	86	25	91	0,0	16,33	-23,81	0,0	1021,52	-25,23	-23,81	15,70	-20,83	0,0	0,00	0,0
2010-12-23 10:30	86	25	91	0,0	16,23	-24,01	0,0	1021,52	-25,43	-24,01	15,60	-21,03	0,0	0,00	0,0
2010-12-23 11:00	86	25	91	0,0	16,13	-23,91	0,0	1021,52	-25,33	-23,91	15,50	-20,93	0,0	0,00	0,0
2010-12-23 11:30	86	25	91	0,0	15,93	-23,41	0,0	1021,52	-24,83	-23,41	15,30	-20,43	0,0	0,00	0,0
2010-12-23 12:00	86	25	91	0,0	15,83	-23,91	0,0	1021,52	-25,33	-23,91	15,20	-20,93	0,0	0,00	0,0
2010-12-23 12:30	86	25	91	0,0	15,93	-23,81	0,0	1021,52	-25,23	-23,81	15,30	-20,83	2,6	0,60	0,0
2010-12-23 13:00	86	25	91	0,0	15,93	-23,61	0,0	1021,52	-25,03	-23,61	15,30	-20,63	0,0	0,60	0,0
2010-12-23 13:30	86	25	91	0,0	15,93	-23,41	0,0	1021,52	-24,83	-23,41	15,30	-20,43	0,0	0,00	0,0
2010-12-23 14:00	86	25	91	0,0	15,93	-22,90	0,0	1021,52	-24,34	-22,90	15,30	-19,93	1,4	4,20	0,0
2010-12-23 14:30	86	25	91	0,0	15,83	-22,40	0,0	1021,52	-23,85	-22,40	15,20	-19,43	1,4	4,80	0,0
2010-12-23 15:00	86	25	91	0,0	15,73	-22,90	0,0	1021,52	-24,34	-22,90	15,10	-19,93	0,0	0,60	0,0
2010-12-23 15:30	86	25	91	0,0	15,63	-21,60	0,0	1021,52	-23,06	-21,60	15,00	-18,63	0,0	0,00	0,0
2010-12-23 16:00	86	25	91	0,0	15,63	-22,30	0,0	1021,52	-23,75	-22,30	15,00	-19,33	0,0	0,00	0,0
2010-12-23 16:30	86	25	91	0,0	15,63	-23,51	0,0	1021,52	-24,93	-23,51	15,00	-20,53	2,6	1,80	0,0
2010-12-23 17:00	86	25	91	0,0	15,53	-22,90	0,0	1021,52	-22,90	-22,90	14,90	-24,14	0,0	0,00	0,0
2010-12-23 17:30	86	25	91	0,0	15,63	-22,80	0,0	1021,52	-22,80	-22,80	15,00	-24,04	0,0	0,00	0,0
2010-12-23 18:00	86	25	91	0,0	15,73	-23,21	0,0	1021,52	-23,21	-23,21	15,10	-24,44	0,0	0,00	0,0
2010-12-23 18:30	86	25	91	0,0	15,73	-23,61	0,0	1021,52	-23,61	-23,61	15,10	-24,84	0,0	0,00	0,0
2010-12-23 19:00	86	25	91	0,0	15,83	-24,01	0,0	1021,52	-24,01	-24,01	15,20	-25,24	0,0	0,00	0,0
2010-12-23 19:30	86	25	91	0,0	15,83	-23,61	0,0	1022,52	-23,61	-23,61	15,20	-24,84	0,0	0,00	0,0
2010-12-23 20:00	86	25	91	0,0	15,73	-23,10	0,0	1022,52	-23,10	-23,10	15,10	-24,34	0,0	0,00	0,0
2010-12-23 20:30	86	25	91	0,0	15,73	-22,80	0,0	1021,52	-22,80	-22,80	15,10	-24,04	0,0	0,00	0,0
2010-12-23 21:00	86	25	91	0,0	15,73	-22,80	0,0	1021,52	-22,80	-22,80	15,10	-24,04	0,0	0,00	0,0
2010-12-23 21:30	86	25	91	0,0	15,83	-23,51	0,0	1022,52	-23,51	-23,51	15,20	-24,74	0,0	0,00	0,0

Datum	Vindrikt °	Fukt inne Rh%	Fukt ute Rh%	Vindhast m/s	Temp in °C	Temp ute °C	Nb. Mån mm	Tryck Mbar	Daggp °C	Kyleffekt °C	Vix inne °C	Vix ute °C	Vindby m/s	Korr lufttryck	Nederb./dygn mm
2010-12-23 22:00	86	25	91	0,0	15,83	-23,31	0,0	1022,52		-23,31	15,20	-24,54	0,0	0,00	0,0
2010-12-23 22:30	86	25	91	0,0	15,83	-23,10	0,0	1022,52		-23,10	15,20	-24,34	1,4	1,20	0,0
2010-12-23 23:00	86	25	91	0,0	15,83	-22,60	0,0	1022,52		-22,60	15,20	-23,84	0,0	1,20	0,0
2010-12-23 23:30	86	25	91	0,0	15,73	-23,31	0,0	1022,52		-23,31	15,10	-24,54	0,0	0,00	0,0
2010-12-24 00:00	86	25	91	0,0	15,73	-23,00	0,0	1022,52		-23,00	15,10	-24,24	0,0	0,00	0,0
2010-12-24 00:30	86	25	91	0,0	15,63	-23,41	0,0	1022,52		-23,41	15,00	-24,64	0,0	0,00	0,0
2010-12-24 01:00	86	25	91	0,0	15,63	-23,00	0,0	1022,52		-23,00	15,00	-24,24	0,0	0,00	0,0
2010-12-24 01:30	86	25	91	0,0	15,53	-22,40	0,0	1022,52		-22,40	14,90	-23,64	0,0	0,00	0,0
2010-12-24 02:00	86	25	91	0,0	15,53	-22,20	0,0	1021,52		-22,20	14,90	-23,44	0,0	0,00	0,0
2010-12-24 02:30	86	25	91	0,0	15,53	-23,51	0,0	1022,52		-23,51	14,90	-24,74	0,0	0,00	0,0
2010-12-24 03:00	86	25	91	0,0	15,53	-23,21	0,0	1022,52		-23,21	14,90	-24,44	0,0	0,00	0,0
2010-12-24 03:30	86	25	91	0,0	15,53	-21,50	0,0	1021,52		-21,50	14,90	-22,74	0,0	0,00	0,0
2010-12-24 04:00	86	25	91	0,0	15,63	-20,50	0,0	1021,52		-20,50	15,00	-21,74	0,0	0,00	0,0
2010-12-24 04:30	86	25	91	0,0	15,63	-19,90	0,0	1021,52		-19,90	15,00	-21,14	0,0	0,00	0,0
2010-12-24 05:00	86	25	91	0,0	15,63	-21,00	0,0	1021,52		-21,00	15,00	-22,24	0,0	0,60	0,0
2010-12-24 05:30	86	25	91	0,0	15,63	-21,80	0,0	1021,52		-21,80	15,00	-23,04	0,0	0,60	0,0
2010-12-24 06:00	86	25	91	0,0	15,63	-20,70	0,0	1021,52		-20,70	15,00	-21,94	0,0	0,00	0,0
2010-12-24 06:30	86	25	91	0,0	15,83	-22,40	0,0	1021,52		-22,40	15,20	-23,64	0,0	0,00	0,0
2010-12-24 07:00	86	25	91	0,0	15,83	-22,30	0,0	1021,52		-22,30	15,20	-23,54	0,0	0,00	0,0
2010-12-24 07:30	86	25	91	0,0	15,83	-22,70	0,0	1021,52		-22,70	15,20	-23,94	0,0	0,00	0,0
2010-12-24 08:00	86	25	91	0,0	15,53	-23,10	0,0	1021,52		-23,10	14,90	-24,34	0,0	0,00	0,0
2010-12-24 08:30	86	25	91	0,0	15,33	-22,60	0,0	1021,52		-22,60	14,70	-23,84	0,0	1,20	0,0
2010-12-24 09:00	86	25	91	0,0	15,43	-22,80	0,0	1022,52		-22,80	14,80	-24,04	0,0	1,20	0,0
2010-12-24 09:30	86	25	91	0,0	15,53	-23,21	0,0	1022,52		-23,21	14,90	-24,44	0,0	0,00	0,0
2010-12-24 10:00	86	25	91	0,0	15,63	-22,80	0,0	1022,52		-22,80	15,00	-24,04	0,0	1,20	0,0
2010-12-24 10:30	86	25	91	0,0	15,63	-22,70	0,0	1022,52		-22,70	15,00	-23,94	0,0	1,20	0,0
2010-12-24 11:00	86	25	91	0,0	15,53	-22,00	0,0	1022,52		-22,00	14,90	-23,24	0,0	0,60	0,0
2010-12-24 11:30	86	25	91	0,0	15,43	-22,20	0,0	1022,52		-22,20	14,80	-23,44	0,0	0,60	0,0
2010-12-24 12:00	86	25	91	0,0	15,43	-21,80	0,0	1022,52		-21,80	14,80	-23,04	0,0	0,00	0,0
2010-12-24 12:30	86	25	91	0,0	15,43	-21,80	0,0	1022,52		-21,80	14,80	-23,04	1,2	0,00	0,0
2010-12-24 13:00	86	25	91	0,0	15,43	-21,80	0,0	1022,52		-21,80	14,80	-23,04	0,0	0,00	0,0
2010-12-24 13:30	48	25	91	0,0	15,43	-22,10	0,0	1021,52		-22,10	14,80	-23,34	1,6	0,00	0,0
2010-12-24 14:00	48	25	91	0,0	15,43	-22,50	0,0	1021,52		-22,50	14,80	-23,74	1,6	0,00	0,0
2010-12-24 14:30	48	25	91	0,0	15,33	-22,30	0,0	1021,52		-22,30	14,70	-23,54	0,0	1,20	0,0
2010-12-24 15:00	48	25	91	0,0	15,33	-22,50	0,0	1021,52		-22,50	14,70	-23,74	0,0	1,20	0,0
2010-12-24 15:30	48	25	91	0,0	15,23	-22,40	0,0	1021,52		-22,40	14,60	-23,64	0,0	0,00	0,0
2010-12-24 16:00	48	25	91	0,0	15,23	-24,11	0,0	1021,52		-24,11	14,60	-25,34	0,0	0,00	0,0
2010-12-24 16:30	33	25	91	0,0	15,23	-23,61	0,0	1021,52		-23,61	14,60	-24,84	1,6	0,00	0,0
2010-12-24 17:00	33	25	91	0,0	15,23	-23,61	0,0	1021,52		-23,61	14,60	-24,84	1,2	0,00	0,0
2010-12-24 17:30	33	25	91	0,0	15,33	-23,71	0,0	1021,52		-23,71	14,70	-24,94	0,0	0,00	0,0
2010-12-24 18:00	33	25	91	0,0	15,43	-23,91	0,0	1021,52		-23,91	14,80	-25,14	0,0	0,00	0,0
2010-12-24 18:30	33	25	91	0,0	15,53	-23,51	0,0	1021,52		-23,51	14,90	-24,74	0,0	0,00	0,0
2010-12-24 19:00	33	25	91	0,0	15,53	-24,51	0,0	1021,52		-24,51	14,90	-25,74	0,0	0,00	0,0
2010-12-24 19:30	33	25	91	0,0	15,53	-24,91	0,0	1021,52		-24,91	14,90	-26,14	0,0	0,00	0,0
2010-12-24 20:00	33	25	91	0,0	15,53	-24,21	0,0	1021,52		-24,21	14,90	-25,44	0,0	0,00	0,0
2010-12-24 20:30	33	25	91	0,0	15,53	-24,41	0,0	1021,52		-24,41	14,90	-25,64	0,0	0,00	0,0
2010-12-24 21:00	33	25	91	0,0	15,53	-23,81	0,0	1021,52		-23,81	14,90	-25,04	0,0	0,00	0,0
2010-12-24 21:30	33	25	91	0,0	15,53	-24,01	0,0	1021,52		-24,01	14,90	-25,24	0,0	0,00	0,0
2010-12-24 22:00	33	25	91	0,0	15,53	-24,51	0,0	1021,52		-24,51	14,90	-25,74	0,0	0,00	0,0
2010-12-24 22:30	33	25	91	0,0	15,53	-23,41	0,0	1021,52		-23,41	14,90	-24,64	0,0	0,00	0,0

Datum	Vindrikt °	Fukt inne Rh%	Fukt ute Rh%	Vindhast m/s	Temp in °C	Temp ute °C	Nb. Mån mm	Tryck Mbar	Dagggp °C	Kyleffekt °C	Vix inne °C	Vix ute °C	Vindby m/s	Korr lufttryck	Nederb./dygn mm
2010-12-24 23:00	33	25	91	0,0	15,63	-23,51	0,0	1021,52		-23,51	15,00	-24,74	0,0	0,00	0,0
2010-12-24 23:30	33	25	91	0,0	15,53	-23,71	0,0	1021,52		-23,71	14,90	-24,94	0,0	0,00	0,0
2010-12-25 00:00	33	25	91	0,0	15,53	-22,90	0,0	1021,52		-22,90	14,90	-24,14	1,8	1,80	0,0
2010-12-25 00:30	33	25	91	0,0	15,53	-23,10	0,0	1021,52		-23,10	14,90	-24,34	0,0	1,80	0,0
2010-12-25 01:00	33	25	91	0,0	15,53	-23,10	0,0	1020,52		-23,10	14,90	-24,34	0,0	0,00	0,0
2010-12-25 01:30	33	25	91	0,0	15,53	-22,50	0,0	1020,52		-22,50	14,90	-23,74	0,0	0,00	0,0
2010-12-25 02:00	33	25	91	0,0	15,53	-21,70	0,0	1020,52		-21,70	14,90	-22,94	0,0	0,00	0,0
2010-12-25 02:30	33	25	91	0,0	15,43	-21,30	0,0	1020,52		-21,30	14,80	-22,54	0,0	0,00	0,0
2010-12-25 03:00	33	25	91	0,0	15,43	-20,80	0,0	1020,52		-20,80	14,80	-22,04	0,0	0,00	0,0
2010-12-25 03:30	33	25	91	0,0	15,43	-20,40	0,0	1020,52		-20,40	14,80	-21,64	0,0	0,00	0,0
2010-12-25 04:00	33	25	91	0,0	15,43	-20,50	0,0	1020,52		-20,50	14,80	-21,74	0,0	0,00	0,0
2010-12-25 04:30	33	25	91	0,0	15,43	-19,70	0,0	1020,52		-19,70	14,80	-20,94	0,0	0,00	0,0
2010-12-25 05:00	33	25	91	0,0	15,53	-19,10	0,0	1020,52		-19,10	14,90	-20,34	0,0	0,00	0,0
2010-12-25 05:30	33	25	91	0,0	15,53	-18,50	0,0	1020,52		-18,50	14,90	-19,74	0,0	0,00	0,0
2010-12-25 06:00	33	25	91	0,0	15,53	-18,40	0,0	1020,52		-18,40	14,90	-19,64	0,0	0,00	0,0
2010-12-25 06:30	33	25	91	0,0	15,53	-17,70	0,0	1020,52		-17,70	14,90	-18,93	0,0	0,00	0,0
2010-12-25 07:00	33	25	91	0,0	15,63	-16,30	0,0	1020,52		-16,30	15,00	-17,53	1,2	0,00	0,0
2010-12-25 07:30	33	25	91	0,0	15,63	-17,00	0,0	1020,52		-17,00	15,00	-18,23	0,0	0,00	0,0
2010-12-25 08:00	35	25	91	0,0	15,53	-17,20	0,0	1020,52		-17,20	14,90	-18,43	1,8	0,00	0,0
2010-12-25 08:30	35	25	91	0,0	15,53	-17,10	0,0	1020,52		-17,10	14,90	-18,33	1,2	0,00	0,0
2010-12-25 09:00	35	25	91	0,0	15,43	-17,00	0,0	1020,52		-17,00	14,80	-18,23	0,0	0,00	0,0
2010-12-25 09:30	35	25	91	0,0	15,43	-16,80	0,0	1020,52		-16,80	14,80	-18,03	0,0	0,00	0,0
2010-12-25 10:00	35	25	91	0,0	15,43	-16,40	0,0	1020,52		-16,40	14,80	-17,63	0,0	0,00	0,0
2010-12-25 10:30	35	25	91	0,0	15,53	-10,90	0,0	1021,52		-10,90	14,90	-12,13	0,0	0,00	0,0
2010-12-25 11:00	35	25	91	0,0	15,53	-11,10	0,0	1021,52		-11,10	14,90	-12,33	0,0	0,00	0,0
2010-12-25 11:30	26	25	100	0,0	15,63	-8,89	0,0	1021,52	-9,28	-8,89	15,00	-5,16	1,4	0,00	0,0
2010-12-25 12:00	342	25	96	0,0	15,63	-8,39	0,0	1021,52	-9,32	-8,39	15,00	-5,01	1,8	0,00	0,0
2010-12-25 12:30	2	25	96	0,0	15,73	-8,39	0,0	1021,52	-9,32	-8,39	15,10	-5,01	1,4	0,00	0,0
2010-12-25 13:00	31	25	96	0,0	15,73	-8,39	0,0	1020,52	-9,32	-8,39	15,10	-5,01	1,6	0,00	0,0
2010-12-25 13:30	332	25	96	0,0	15,83	-8,19	0,0	1020,52	-9,12	-8,19	15,20	-4,81	1,6	0,00	0,0
2010-12-25 14:00	17	25	96	0,0	15,83	-7,99	0,0	1020,52	-8,92	-7,99	15,20	-4,61	2,2	0,00	0,0
2010-12-25 14:30	356	25	96	0,0	15,83	-7,89	0,0	1020,52	-8,83	-7,89	15,20	-4,51	2,0	0,00	0,0
2010-12-25 15:00	312	25	97	0,0	15,93	-7,99	0,0	1020,52	-8,79	-7,99	15,30	-4,52	2,0	0,00	0,0
2010-12-25 15:30	356	25	97	1,6	15,93	-7,79	0,0	1020,52	-8,59	-7,79	15,30	-4,32	1,8	2,40	0,0
2010-12-25 16:00	13	25	97	0,0	15,93	-7,59	0,0	1020,52	-8,39	-7,59	15,30	-4,12	1,8	2,40	0,0
2010-12-25 16:30	318	25	97	1,6	16,03	-7,69	0,0	1020,52	-8,49	-7,69	15,40	-4,22	1,6	0,00	0,0
2010-12-25 17:00	351	25	97	0,0	16,03	-7,69	0,0	1021,52	-8,49	-7,69	15,40	-4,22	1,4	0,00	0,0
2010-12-25 17:30	2	25	96	1,2	15,93	-7,59	0,0	1021,52	-8,53	-7,59	15,30	-4,21	1,6	0,00	0,0
2010-12-25 18:00	41	25	96	0,0	15,93	-7,59	0,0	1021,52	-8,53	-7,59	15,30	-4,21	1,6	0,00	0,0
2010-12-25 18:30	56	25	96	0,0	15,93	-7,69	0,0	1021,52	-8,63	-7,69	15,30	-4,31	1,2	0,00	0,0
2010-12-25 19:00	18	25	96	0,0	15,93	-7,69	0,0	1021,52	-8,63	-7,69	15,30	-4,31	2,4	0,00	0,0
2010-12-25 19:30	7	25	97	0,0	15,93	-7,69	0,0	1021,52	-8,49	-7,69	15,30	-4,22	1,6	0,00	0,0
2010-12-25 20:00	10	25	98	1,2	15,93	-7,69	0,0	1021,52	-8,35	-7,69	15,30	-4,14	1,6	1,20	0,0
2010-12-25 20:30	19	25	99	0,0	16,03	-7,49	0,0	1021,52	-8,02	-7,49	15,40	-3,85	2,0	1,20	0,0
2010-12-25 21:00	356	25	99	0,0	16,03	-7,49	0,0	1021,52	-8,02	-7,49	15,40	-3,85	2,0	0,00	0,0
2010-12-25 21:30	10	25	100	0,0	16,13	-7,29	0,0	1021,52	-7,69	-7,29	15,50	-3,56	1,4	0,00	0,0
2010-12-25 22:00	6	25	100	0,0	16,13	-7,19	0,0	1021,52	-7,59	-7,19	15,50	-3,46	1,8	0,00	0,0
2010-12-25 22:30	356	25	100	0,0	16,13	-7,09	0,0	1020,52	-7,49	-7,09	15,50	-3,36	1,6	0,00	0,0
2010-12-25 23:00	0	25	100	0,0	16,03	-6,89	0,0	1020,52	-7,29	-6,89	15,40	-3,16	1,8	0,60	0,0
2010-12-25 23:30	356	25	100	1,2	16,03	-6,99	0,0	1020,52	-7,39	-6,99	15,40	-3,26	1,6	0,60	0,0

Datum	Vindrikt °	Fukt inne Rh%	Fukt ute Rh%	Vindhast m/s	Temp in °C	Temp ute °C	Nb. Mån mm	Tryck Mbar	Daggp °C	Kyleffekt °C	Vix inne °C	Vix ute °C	Vindby m/s	Korr lufttryck	Nederb./dygn mm
2010-12-26 00:00	9	25	100	0,0	16,03	-6,89	0,0	1020,52	-7,29	-6,89	15,40	-3,16	1,8	0,00	0,0
2010-12-26 00:30	141	25	100	0,0	16,13	-6,89	0,0	1020,52	-7,29	-6,89	15,50	-3,16	1,6	0,00	0,0
2010-12-26 01:00	115	25	100	0,0	16,13	-6,79	0,0	1020,52	-7,19	-6,79	15,50	-3,06	1,4	0,00	0,0
2010-12-26 01:30	81	25	100	0,0	16,13	-6,79	0,0	1020,52	-7,19	-6,79	15,50	-3,06	1,6	0,00	0,0
2010-12-26 02:00	66	25	100	0,0	16,23	-6,79	0,0	1020,52	-7,19	-6,79	15,60	-3,06	1,6	0,00	0,0
2010-12-26 02:30	39	25	100	0,0	16,33	-6,79	0,0	1020,52	-7,19	-6,79	15,70	-3,06	2,0	0,00	0,0
2010-12-26 03:00	75	25	100	0,0	16,33	-6,69	0,0	1020,52	-7,09	-6,69	15,70	-2,96	1,8	0,00	0,0
2010-12-26 03:30	93	25	100	0,0	16,33	-6,79	0,0	1020,52	-7,19	-6,79	15,70	-3,06	2,0	0,00	0,0
2010-12-26 04:00	85	25	100	0,0	16,33	-6,79	0,0	1020,52	-7,19	-6,79	15,70	-3,06	1,8	0,00	0,0
2010-12-26 04:30	89	25	100	0,0	16,33	-6,89	0,0	1020,52	-7,29	-6,89	15,70	-3,16	2,2	0,00	0,0
2010-12-26 05:00	33	26	100	0,0	16,43	-6,89	0,0	1020,52	-7,29	-6,89	15,83	-3,16	1,8	0,00	0,0
2010-12-26 05:30	4	26	100	0,0	16,43	-6,89	0,0	1019,52	-7,29	-6,89	15,83	-3,16	2,4	0,00	0,0
2010-12-26 06:00	23	26	100	0,0	16,43	-6,89	0,0	1019,52	-7,29	-6,89	15,83	-3,16	2,6	0,00	0,0
2010-12-26 06:30	356	26	100	1,8	16,53	-6,89	0,0	1019,52	-7,29	-6,89	15,93	-3,16	2,6	0,00	0,0
2010-12-26 07:00	3	26	100	0,0	16,53	-6,79	0,0	1019,52	-7,19	-6,79	15,93	-3,06	3,1	0,00	0,0
2010-12-26 07:30	356	26	100	0,0	16,53	-6,79	0,0	1019,52	-7,19	-6,79	15,93	-3,06	3,1	0,00	0,0
2010-12-26 08:00	122	26	99	1,6	16,53	-6,89	0,0	1019,52	-7,42	-6,89	15,93	-3,25	2,8	0,00	0,0
2010-12-26 08:30	67	26	99	1,2	16,53	-6,89	0,0	1019,52	-7,42	-6,89	15,93	-3,25	3,0	1,20	0,0
2010-12-26 09:00	65	26	98	1,2	16,53	-6,99	0,0	1019,52	-7,66	-6,99	15,93	-3,44	3,1	1,20	0,0
2010-12-26 09:30	326	26	98	1,2	16,53	-6,99	0,0	1019,52	-7,66	-6,99	15,93	-3,44	3,0	0,00	0,0
2010-12-26 10:00	86	25	97	0,0	16,53	-6,99	0,0	1019,52	-7,79	-6,99	15,90	-3,52	3,0	0,00	0,0
2010-12-26 10:30	21	25	97	0,0	16,63	-6,99	0,0	1019,52	-7,79	-6,99	16,00	-3,52	3,3	0,00	0,0
2010-12-26 11:00	10	25	97	0,0	16,63	-6,99	0,0	1019,52	-7,79	-6,99	16,00	-3,52	3,7	0,00	0,0
2010-12-26 11:30	12	25	96	0,0	16,63	-6,99	0,0	1019,52	-7,93	-6,99	16,00	-3,61	3,0	3,60	0,0
2010-12-26 12:00	95	26	96	1,6	16,63	-6,99	0,0	1019,52	-7,93	-6,99	16,03	-3,61	3,5	3,60	0,0
2010-12-26 12:30	0	26	96	2,6	16,63	-6,99	0,0	1019,52	-7,93	-9,18	16,03	-3,61	3,3	0,00	0,0
2010-12-26 13:00	339	26	96	1,8	16,63	-6,99	0,0	1019,52	-7,93	-6,99	16,03	-3,61	3,5	0,00	0,0
2010-12-26 13:30	7	26	96	1,2	16,63	-6,99	0,0	1019,52	-7,93	-6,99	16,03	-3,61	6,6	1,20	0,0
2010-12-26 14:00	331	26	96	0,0	16,63	-7,09	0,0	1018,52	-8,03	-7,09	16,03	-3,71	3,7	1,20	0,0
2010-12-26 14:30	278	26	95	1,6	16,63	-7,19	0,0	1018,52	-8,27	-7,19	16,03	-3,89	4,5	0,00	0,0
2010-12-26 15:00	259	26	95	1,2	16,73	-7,19	0,0	1018,52	-8,27	-7,19	16,13	-3,89	3,7	0,00	0,0
2010-12-26 15:30	351	26	95	1,6	16,73	-7,19	0,0	1018,52	-8,27	-7,19	16,13	-3,89	4,3	0,00	0,0
2010-12-26 16:00	51	26	95	1,8	16,73	-7,19	0,0	1018,52	-8,27	-7,19	16,13	-3,89	4,7	0,00	0,0
2010-12-26 16:30	8	26	95	2,2	16,73	-7,19	0,0	1018,52	-8,27	-7,19	16,13	-3,89	4,3	0,00	0,0
2010-12-26 17:00	231	26	96	1,8	16,73	-7,19	0,0	1018,52	-8,13	-7,19	16,13	-3,81	4,7	0,00	0,0
2010-12-26 17:30	62	26	96	1,2	16,83	-7,19	0,0	1018,52	-8,13	-7,19	16,23	-3,81	4,7	0,00	0,0
2010-12-26 18:00	351	26	96	1,8	16,83	-7,19	0,0	1018,52	-8,13	-7,19	16,23	-3,81	4,7	0,00	0,0
2010-12-26 18:30	351	26	96	3,9	16,83	-7,09	0,0	1018,52	-8,03	-13,75	16,23	-3,71	4,9	0,00	0,0
2010-12-26 19:00	17	26	96	1,4	16,83	-7,09	0,0	1017,52	-8,03	-7,09	16,23	-3,71	4,7	0,00	0,0
2010-12-26 19:30	41	26	96	3,0	16,83	-7,19	0,0	1017,52	-8,13	-10,89	16,23	-3,81	4,9	0,00	0,0
2010-12-26 20:00	230	26	96	1,8	16,83	-7,19	0,0	1017,52	-8,13	-7,19	16,23	-3,81	5,0	0,00	0,0
2010-12-26 20:30	247	26	95	1,6	16,83	-7,19	0,0	1017,52	-8,27	-7,19	16,23	-3,89	5,0	0,00	0,0
2010-12-26 21:00	91	26	95	3,0	16,93	-7,19	0,0	1017,52	-8,27	-10,89	16,33	-3,89	4,9	0,00	0,0
2010-12-26 21:30	99	26	95	1,6	16,93	-7,29	0,0	1017,52	-8,37	-7,29	16,33	-3,99	4,9	0,60	0,0
2010-12-26 22:00	182	26	95	1,8	16,93	-7,29	0,0	1017,52	-8,37	-7,29	16,33	-3,99	5,4	2,40	0,0
2010-12-26 22:30	64	26	95	2,4	16,93	-7,49	0,0	1017,52	-8,57	-9,71	16,33	-4,19	4,1	1,80	0,0
2010-12-26 23:00	159	26	95	1,6	16,93	-7,49	0,0	1017,52	-8,57	-7,49	16,33	-4,19	4,7	1,80	0,0
2010-12-26 23:30	306	26	95	1,6	17,03	-7,59	0,0	1017,52	-8,67	-7,59	16,43	-4,29	4,5	1,80	0,0
2010-12-27 00:00	45	26	95	2,0	17,03	-7,59	0,0	1017,52	-8,67	-7,59	16,43	-4,29	4,1	0,00	0,0
2010-12-27 00:30	101	26	94	2,0	17,03	-7,59	0,0	1017,52	-8,81	-7,59	16,43	-4,37	4,1	0,00	0,0

Datum	Vindrikt °	Fukt inne Rh%	Fukt ute Rh%	Vindhast m/s	Temp in °C	Temp ute °C	Nb. Mån mm	Tryck Mbar	Daggp °C	Kyleffekt °C	Vix inne °C	Vix ute °C	Vindby m/s	Korr lufttryck	Nederb./dygn mm
2010-12-27 01:00	334	26	93	1,8	17,03	-7,69	0,0	1017,52	-9,05	-7,69	16,43	-4,56	4,1	0,00	0,0
2010-12-27 01:30	216	26	94	1,2	17,03	-7,69	0,0	1017,52	-8,90	-7,69	16,43	-4,47	4,1	0,00	0,0
2010-12-27 02:00	84	26	93	1,4	17,03	-7,79	0,0	1017,52	-9,14	-7,79	16,43	-4,66	5,4	0,00	0,0
2010-12-27 02:30	255	26	94	2,2	17,03	-7,89	0,0	1017,52	-9,10	-7,89	16,43	-4,67	6,4	1,80	0,0
2010-12-27 03:00	11	26	94	2,0	17,03	-7,99	0,0	1017,52	-9,20	-7,99	16,43	-4,77	3,7	1,80	0,0
2010-12-27 03:30	356	26	93	0,0	17,03	-7,99	0,0	1017,52	-9,34	-7,99	16,43	-4,86	3,7	0,00	0,0
2010-12-27 04:00	311	26	93	1,6	17,03	-7,99	0,0	1017,52	-9,34	-7,99	16,43	-4,86	4,7	0,00	0,0
2010-12-27 04:30	2	26	93	1,2	17,03	-8,09	0,0	1017,52	-9,44	-8,09	16,43	-4,96	3,3	0,00	0,0
2010-12-27 05:00	176	26	91	1,4	17,03	-8,09	0,0	1017,52	-9,73	-8,09	16,43	-5,12	3,5	0,00	0,0
2010-12-27 05:30	204	26	90	1,2	17,13	-8,19	0,0	1017,52	-9,97	-8,19	16,53	-5,30	3,1	0,00	0,0
2010-12-27 06:00	66	26	90	1,6	17,13	-8,29	0,0	1017,52	-10,07	-8,29	16,53	-5,40	3,1	0,00	0,0
2010-12-27 06:30	172	26	89	0,0	17,13	-8,29	0,0	1017,52	-10,22	-8,29	16,53	-5,48	3,1	0,00	0,0
2010-12-27 07:00	55	26	92	0,0	17,13	-8,39	0,0	1017,52	-9,88	-8,39	16,53	-5,34	3,0	0,00	0,0
2010-12-27 07:30	232	26	92	2,2	17,13	-8,49	0,0	1017,52	-9,98	-8,49	16,53	-5,44	3,7	0,00	0,0
2010-12-27 08:00	87	26	92	1,2	17,13	-8,49	0,0	1018,52	-9,98	-8,49	16,53	-5,44	2,8	0,00	0,0
2010-12-27 08:30	81	26	92	2,0	17,13	-8,49	0,0	1018,52	-9,98	-8,49	16,53	-5,44	2,6	4,20	0,0
2010-12-27 09:00	95	26	93	0,0	17,13	-8,59	0,0	1018,52	-9,94	-8,59	16,53	-5,46	3,3	4,20	0,0
2010-12-27 09:30	100	26	94	0,0	17,13	-8,59	0,0	1018,52	-9,80	-8,59	16,53	-5,37	2,4	0,00	0,0
2010-12-27 10:00	81	26	93	1,2	17,13	-8,59	0,0	1019,52	-9,94	-8,59	16,53	-5,46	2,4	0,00	0,0
2010-12-27 10:30	117	26	92	1,8	17,13	-8,69	0,0	1019,52	-10,18	-8,69	16,53	-5,64	2,4	0,00	0,0
2010-12-27 11:00	96	26	90	1,4	17,13	-8,69	0,0	1019,52	-10,46	-8,69	16,53	-5,80	3,0	0,00	0,0
2010-12-27 11:30	157	26	90	1,4	17,13	-8,79	0,0	1019,52	-10,56	-8,79	16,53	-5,90	3,0	1,80	0,0
2010-12-27 12:00	131	26	90	0,0	17,13	-8,89	0,0	1019,52	-10,66	-8,89	16,53	-6,00	2,6	1,80	0,0
2010-12-27 12:30	107	26	91	0,0	17,13	-8,99	0,0	1019,52	-10,62	-8,99	16,53	-6,02	2,4	0,00	0,0
2010-12-27 13:00	81	26	91	0,0	17,13	-9,09	0,0	1019,52	-10,71	-9,09	16,53	-6,12	2,4	0,00	0,0
2010-12-27 13:30	95	26	92	0,0	17,13	-9,09	0,0	1020,52	-10,57	-9,09	16,53	-6,04	2,4	0,00	0,0
2010-12-27 14:00	91	26	92	1,4	17,03	-9,19	0,0	1020,52	-10,67	-9,19	16,43	-6,14	2,2	0,00	0,0
2010-12-27 14:30	59	26	92	0,0	17,03	-9,29	0,0	1020,52	-10,77	-9,29	16,43	-6,24	1,8	0,00	0,0
2010-12-27 15:00	79	26	92	0,0	17,03	-9,39	0,0	1020,52	-10,87	-9,39	16,43	-6,34	2,0	0,00	0,0
2010-12-27 15:30	74	26	93	0,0	16,93	-9,49	0,0	1021,52	-10,83	-9,49	16,33	-6,36	2,0	1,20	0,0
2010-12-27 16:00	107	26	92	1,2	17,03	-9,49	0,0	1021,52	-10,97	-9,49	16,43	-6,44	2,2	1,20	0,0
2010-12-27 16:30	88	26	92	1,2	17,03	-9,59	0,0	1021,52	-11,07	-9,59	16,43	-6,54	3,1	0,00	0,0
2010-12-27 17:00	35	26	93	0,0	17,03	-9,69	0,0	1021,52	-11,02	-9,69	16,43	-6,56	2,2	0,00	0,0
2010-12-27 17:30	133	26	92	1,4	17,03	-9,79	0,0	1021,52	-11,26	-9,79	16,43	-6,74	3,0	0,00	0,0
2010-12-27 18:00	86	26	91	1,4	17,03	-9,89	0,0	1021,52	-11,50	-9,89	16,43	-6,92	2,6	0,00	0,0
2010-12-27 18:30	98	26	91	0,0	17,03	-9,99	0,0	1022,52	-11,60	-9,99	16,43	-7,02	3,0	0,00	0,0
2010-12-27 19:00	66	26	91	0,0	17,03	-10,19	0,0	1022,52	-11,80	-10,19	16,43	-7,22	3,0	2,40	0,0
2010-12-27 19:30	99	26	91	2,0	17,03	-10,39	0,0	1022,52	-12,00	-10,39	16,43	-7,42	2,6	2,40	0,0
2010-12-27 20:00	81	26	91	1,4	17,03	-10,59	0,0	1022,52	-12,19	-10,59	16,43	-7,62	2,8	0,00	0,0
2010-12-27 20:30	87	26	91	1,8	17,03	-10,70	0,0	1022,52	-12,29	-10,70	16,43	-7,72	2,8	0,00	0,0
2010-12-27 21:00	105	26	91	1,4	17,03	-10,80	0,0	1023,52	-12,39	-10,80	16,43	-7,82	2,4	0,00	0,0
2010-12-27 21:30	85	26	91	1,4	17,03	-10,90	0,0	1023,52	-12,49	-10,90	16,43	-7,92	2,4	0,00	0,0
2010-12-27 22:00	83	26	91	0,0	17,03	-10,90	0,0	1023,52	-12,49	-10,90	16,43	-7,92	2,2	0,00	0,0
2010-12-27 22:30	91	26	91	1,4	17,03	-10,90	0,0	1023,52	-12,49	-10,90	16,43	-7,92	2,8	0,00	0,0
2010-12-27 23:00	96	26	91	0,0	17,03	-11,00	0,0	1023,52	-12,59	-11,00	16,43	-8,02	2,4	1,80	0,0
2010-12-27 23:30	115	26	91	0,0	17,03	-11,10	0,0	1023,52	-12,69	-11,10	16,43	-8,12	2,2	1,80	0,0
2010-12-28 00:00	93	26	91	0,0	17,03	-11,20	0,0	1024,52	-12,79	-11,20	16,43	-8,22	2,0	0,00	0,0
2010-12-28 00:30	160	26	91	0,0	17,03	-11,30	0,0	1024,52	-12,89	-11,30	16,43	-8,32	2,2	0,00	0,0
2010-12-28 01:00	187	26	91	1,4	17,13	-11,30	0,0	1024,52	-12,89	-11,30	16,53	-8,32	2,2	0,00	0,0
2010-12-28 01:30	228	26	91	2,2	17,13	-11,40	0,0	1024,52	-12,98	-11,40	16,53	-8,42	2,6	0,00	0,0





Datum	Vindrikt °	Fukt inne Rh%	Fukt ute Rh%	Vindhast m/s	Temp in °C	Temp ute °C	Nb. Män mm	Tryck Mbar	Daggp °C	Kyleffekt °C	Vix inne °C	Vix ute °C	Vindby m/s	Korr lufttryck	Nederb./dygn mm
2010-12-30 04:00	117	26	91	0,0	16,53	-14,00	0,0	1013,51	-15,55	-14,00	15,93	-11,02	1,4	0,00	0,0
2010-12-30 04:30	117	26	91	0,0	16,53	-13,90	0,0	1012,51	-15,45	-13,90	15,93	-10,92	1,6	0,00	0,0
2010-12-30 05:00	117	25	91	0,0	16,53	-13,80	0,0	1012,51	-15,35	-13,80	15,90	-10,82	1,6	0,00	0,0
2010-12-30 05:30	116	25	91	0,0	16,53	-14,00	0,0	1011,51	-15,55	-14,00	15,90	-11,02	1,6	0,00	0,0
2010-12-30 06:00	116	25	91	0,0	16,53	-13,90	0,0	1011,51	-15,45	-13,90	15,90	-10,92	1,8	0,00	0,0
2010-12-30 06:30	116	25	91	0,0	16,53	-13,60	0,0	1010,51	-15,16	-13,60	15,90	-10,62	1,6	0,00	0,0
2010-12-30 07:00	116	25	91	0,0	16,53	-13,40	0,0	1010,51	-14,96	-13,40	15,90	-10,42	0,0	0,00	0,0
2010-12-30 07:30	116	25	91	0,0	16,53	-13,80	0,0	1009,51	-15,35	-13,80	15,90	-10,82	0,0	0,00	0,0
2010-12-30 08:00	116	25	91	0,0	16,53	-13,50	0,0	1009,51	-15,06	-13,50	15,90	-10,52	0,0	0,00	0,0
2010-12-30 08:30	116	25	91	0,0	16,53	-13,40	0,0	1009,51	-14,96	-13,40	15,90	-10,42	1,2	0,00	0,0
2010-12-30 09:00	116	25	91	0,0	16,53	-13,50	0,0	1009,51	-15,06	-13,50	15,90	-10,52	1,2	0,00	0,0
2010-12-30 09:30	116	25	91	0,0	16,53	-13,90	0,0	1008,51	-15,45	-13,90	15,90	-10,92	0,0	0,00	0,0
2010-12-30 10:00	116	25	91	0,0	16,53	-13,10	0,0	1008,51	-14,66	-13,10	15,90	-10,12	0,0	0,00	0,0
2010-12-30 10:30	17	25	91	0,0	16,53	-12,30	0,0	1008,51	-13,87	-12,30	15,90	-9,32	1,6	0,00	0,0
2010-12-30 11:00	17	25	91	0,0	16,53	-11,70	0,0	1008,51	-13,28	-11,70	15,90	-8,72	1,4	1,20	0,0
2010-12-30 11:30	17	26	91	0,0	16,53	-11,70	0,0	1007,51	-13,28	-11,70	15,93	-8,72	1,2	1,20	0,0
2010-12-30 12:00	17	26	91	0,0	16,53	-11,80	0,0	1007,51	-13,38	-11,80	15,93	-8,82	0,0	0,00	0,0
2010-12-30 12:30	17	26	100	0,0	16,53	-9,99	0,0	1007,51	-10,38	-9,99	15,93	-6,26	1,2	0,00	0,0
2010-12-30 13:00	17	26	100	0,0	16,43	-9,29	0,0	1006,51	-9,68	-9,29	15,83	-5,56	0,0	0,00	0,0
2010-12-30 13:30	17	25	100	0,0	16,33	-9,19	0,0	1006,51	-9,58	-9,19	15,70	-5,46	0,0	0,00	0,0
2010-12-30 14:00	17	25	100	0,0	16,23	-8,49	0,0	1005,51	-8,88	-8,49	15,60	-4,76	3,9	1,80	0,0
2010-12-30 14:30	26	25	100	0,0	16,23	-8,69	0,0	1005,51	-9,08	-8,69	15,60	-4,96	1,2	1,80	0,0
2010-12-30 15:00	3	26	100	0,0	16,33	-8,49	0,0	1005,51	-8,88	-8,49	15,73	-4,76	1,6	0,00	0,0
2010-12-30 15:30	6	26	100	0,0	16,53	-7,59	0,0	1005,51	-7,99	-7,59	15,93	-3,86	1,4	0,00	0,0
2010-12-30 16:00	4	25	100	0,0	16,53	-6,89	0,0	1005,51	-7,29	-6,89	15,90	-3,16	1,6	0,00	0,0
2010-12-30 16:30	356	25	100	0,0	16,53	-6,89	0,0	1005,51	-7,29	-6,89	15,90	-3,16	2,0	0,00	0,0
2010-12-30 17:00	351	26	100	0,0	16,53	-7,69	0,0	1005,51	-8,09	-7,69	15,93	-3,96	1,6	0,00	0,0
2010-12-30 17:30	351	26	100	0,0	16,43	-7,59	0,0	1005,51	-7,99	-7,59	15,83	-3,86	1,8	0,00	0,0
2010-12-30 18:00	351	26	100	0,0	16,33	-8,19	0,0	1005,51	-8,58	-8,19	15,73	-4,46	1,2	0,00	0,0
2010-12-30 18:30	356	26	100	1,4	16,43	-7,99	0,0	1005,51	-8,39	-7,99	15,83	-4,26	1,8	0,00	0,0
2010-12-30 19:00	356	26	100	0,0	16,53	-7,79	0,0	1005,51	-8,19	-7,79	15,93	-4,06	1,6	0,00	0,0
2010-12-30 19:30	1	25	100	1,4	16,53	-7,59	0,0	1005,51	-7,99	-7,59	15,90	-3,86	1,8	0,00	0,0
2010-12-30 20:00	351	25	100	1,2	16,53	-6,89	0,0	1005,51	-7,29	-6,89	15,90	-3,16	2,0	0,00	0,0
2010-12-30 20:30	346	25	100	1,4	16,53	-6,49	0,0	1005,51	-6,89	-6,49	15,90	-2,76	2,2	0,00	0,0
2010-12-30 21:00	356	25	100	0,0	16,53	-6,49	0,0	1005,51	-6,89	-6,49	15,90	-2,76	1,6	0,00	0,0
2010-12-30 21:30	323	26	100	0,0	16,53	-5,79	0,0	1005,51	-6,19	-5,79	15,93	-2,06	2,0	0,00	0,0
2010-12-30 22:00	1	26	100	0,0	16,43	-5,59	0,0	1005,51	-5,99	-5,59	15,83	-1,86	2,2	0,00	0,0
2010-12-30 22:30	351	26	100	0,0	16,43	-5,89	0,0	1005,51	-6,29	-5,89	15,83	-2,16	1,6	0,00	0,0
2010-12-30 23:00	356	26	100	1,4	16,43	-5,89	0,0	1005,51	-6,29	-5,89	15,83	-2,16	1,6	1,20	0,0
2010-12-30 23:30	347	26	100	1,4	16,43	-5,59	0,0	1005,51	-5,99	-5,59	15,83	-1,86	2,2	1,20	0,0
2010-12-31 00:00	356	26	100	0,0	16,53	-5,69	0,0	1005,51	-6,09	-5,69	15,93	-1,96	1,8	0,00	0,0
2010-12-31 00:30	351	25	100	0,0	16,53	-5,89	0,0	1005,51	-6,29	-5,89	15,90	-2,16	1,8	0,00	0,0
2010-12-31 01:00	351	25	100	0,0	16,63	-6,69	0,0	1005,51	-7,09	-6,69	16,00	-2,96	1,2	0,00	0,0
2010-12-31 01:30	346	25	100	0,0	16,63	-6,89	0,0	1005,51	-7,29	-6,89	16,00	-3,16	1,4	0,00	0,0
2010-12-31 02:00	346	25	100	0,0	16,63	-7,19	0,0	1005,51	-7,59	-7,19	16,00	-3,46	0,0	0,00	0,0
2010-12-31 02:30	341	25	100	0,0	16,53	-7,19	0,0	1004,51	-7,59	-7,19	15,90	-3,46	2,0	0,00	0,0
2010-12-31 03:00	341	25	100	0,0	16,53	-7,59	0,0	1004,51	-7,99	-7,59	15,90	-3,86	0,0	0,00	0,0
2010-12-31 03:30	340	26	100	0,0	16,53	-7,19	0,0	1004,51	-7,59	-7,19	15,93	-3,46	2,2	0,60	0,0
2010-12-31 04:00	4	26	100	0,0	16,53	-6,69	0,0	1004,51	-7,09	-6,69	15,93	-2,96	1,2	0,60	0,0
2010-12-31 04:30	351	26	100	0,0	16,53	-6,39	0,0	1004,51	-6,79	-6,39	15,93	-2,66	2,0	0,00	0,0



Datum	Vindrikt °	Fukt inne Rh%	Fukt ute Rh%	Vindhast m/s	Temp in °C	Temp ute °C	Nb. Mån mm	Tryck Mbar	Daggp °C	Kyleffekt °C	Vix inne °C	Vix ute °C	Vindby m/s	Korr lufttryck	Nederb./dygn mm
2010-12-31 05:00	356	25	100	0,0	16,53	-6,49	0,0	1003,51	-6,89	-6,49	15,90	-2,76	1,6	0,00	0,0
2010-12-31 05:30	338	25	100	1,4	16,63	-6,39	0,0	1003,51	-6,79	-6,39	16,00	-2,66	1,8	0,00	0,0
2010-12-31 06:00	343	25	100	0,0	16,63	-5,89	0,0	1003,51	-6,29	-5,89	16,00	-2,16	2,0	0,00	0,0
2010-12-31 06:30	346	25	100	0,0	16,63	-5,59	0,0	1003,51	-5,99	-5,59	16,00	-1,86	2,4	0,00	0,0
2010-12-31 07:00	344	25	100	1,4	16,63	-5,49	0,0	1003,51	-5,89	-5,49	16,00	-1,76	1,8	0,00	0,0
2010-12-31 07:30	341	25	100	1,6	16,53	-5,09	0,0	1002,51	-5,49	-5,09	15,90	-1,36	2,4	0,00	0,0
2010-12-31 08:00	340	25	100	1,2	16,53	-5,19	0,0	1003,51	-5,59	-5,19	15,90	-1,46	1,8	0,00	0,0
2010-12-31 08:30	351	26	100	0,0	16,53	-4,99	0,0	1002,51	-5,39	-4,99	15,93	-1,26	1,8	0,00	0,0
2010-12-31 09:00	343	26	100	0,0	16,53	-5,29	0,0	1002,51	-5,69	-5,29	15,93	-1,56	1,6	0,00	0,0
2010-12-31 09:30	343	26	100	0,0	16,53	-5,89	0,0	1002,51	-6,29	-5,89	15,93	-2,16	1,8	0,00	0,0
2010-12-31 10:00	346	25	100	1,4	16,53	-5,49	0,0	1001,51	-5,89	-5,49	15,90	-1,76	1,8	0,00	0,0
2010-12-31 10:30	341	25	100	0,0	16,53	-5,39	0,0	1001,51	-5,79	-5,39	15,90	-1,66	2,0	0,00	0,0
2010-12-31 11:00	340	26	100	0,0	16,53	-5,69	0,0	1001,51	-6,09	-5,69	15,93	-1,96	1,8	0,00	0,0
2010-12-31 11:30	160	26	100	0,0	16,53	-4,99	0,0	1000,51	-5,39	-4,99	15,93	-1,26	2,0	0,00	0,0
2010-12-31 12:00	160	26	100	0,0	16,63	-5,29	0,0	999,51	-5,69	-5,29	16,03	-1,56	1,6	0,00	0,0
2010-12-31 12:30	160	26	100	0,0	16,63	-5,49	0,0	998,51	-5,89	-5,49	16,03	-1,76	1,4	0,00	0,0
2010-12-31 13:00	160	26	100	0,0	16,63	-4,99	0,0	998,51	-5,39	-4,99	16,03	-1,26	1,4	0,00	0,0
2010-12-31 13:30	156	26	100	0,0	16,63	-4,99	0,0	997,50	-5,39	-4,99	16,03	-1,26	1,4	0,00	0,0
2010-12-31 14:00	179	26	100	1,4	16,63	-4,69	0,0	996,50	-5,09	-4,69	16,03	-0,96	2,6	0,00	0,0
2010-12-31 14:30	144	26	100	2,8	16,53	-4,39	0,0	995,50	-4,79	-7,83	15,93	-0,66	3,9	0,00	0,0
2010-12-31 15:00	167	26	100	3,3	16,53	-4,49	0,0	994,50	-4,89	-9,33	15,93	-0,76	4,5	0,00	0,0
2010-12-31 15:30	140	26	100	3,1	16,53	-4,59	0,0	993,50	-4,99	-8,04	15,93	-0,86	5,2	0,00	0,0
2010-12-31 16:00	133	26	100	3,0	16,53	-4,59	0,0	991,50	-4,99	-8,04	15,93	-0,86	4,7	1,80	0,0
2010-12-31 16:30	127	26	100	3,0	16,53	-4,59	0,0	990,50	-4,99	-8,04	15,93	-0,86	4,5	1,80	0,0
2010-12-31 17:00	114	26	100	2,6	16,53	-4,69	0,0	989,50	-5,09	-6,75	15,93	-0,96	3,9	0,00	0,0
2010-12-31 17:30	114	26	100	1,6	16,53	-4,99	0,0	987,50	-5,39	-4,99	15,93	-1,26	4,7	0,00	0,0
2010-12-31 18:00	108	26	100	2,4	16,53	-4,99	0,0	986,50	-5,39	-7,07	15,93	-1,26	4,1	0,00	0,0
2010-12-31 18:30	125	26	100	3,3	16,63	-4,89	0,0	986,50	-5,29	-9,78	16,03	-1,16	4,3	0,00	0,0
2010-12-31 19:00	118	26	100	1,8	16,63	-4,99	0,0	985,50	-5,39	-4,99	16,03	-1,26	4,7	0,00	0,0
2010-12-31 19:30	103	26	100	2,6	16,63	-4,99	0,0	985,50	-5,39	-7,07	16,03	-1,26	4,3	0,00	0,0
2010-12-31 20:00	96	26	100	1,8	16,53	-4,99	0,0	984,50	-5,39	-4,99	15,93	-1,26	6,9	1,80	0,0
2010-12-31 20:30	86	26	100	1,6	16,53	-4,89	0,0	984,50	-5,29	-4,89	15,93	-1,16	3,1	1,80	0,0
2010-12-31 21:00	85	26	100	1,4	16,63	-5,09	0,0	984,50	-5,49	-5,09	16,03	-1,36	2,8	0,00	0,0
2010-12-31 21:30	145	26	100	1,6	16,63	-5,39	0,0	984,50	-5,79	-5,39	16,03	-1,66	2,8	0,00	0,0
2010-12-31 22:00	184	26	100	0,0	16,63	-5,49	0,0	984,50	-5,89	-5,49	16,03	-1,76	2,6	0,00	0,0
2010-12-31 22:30	12	26	100	1,8	16,53	-5,69	0,0	985,50	-6,09	-5,69	15,93	-1,96	2,6	0,00	0,0
2010-12-31 23:00	328	26	100	2,2	16,53	-6,09	0,0	985,50	-6,49	-6,09	15,93	-2,36	3,1	0,00	0,0
2010-12-31 23:30	62	26	100	1,6	16,53	-6,39	0,0	986,50	-6,79	-6,39	15,93	-2,66	3,1	0,00	0,0
2011-01-01 00:00	343	26	100	1,6	16,53	-5,99	0,0	987,50	-6,39	-5,99	15,93	-2,26	3,5	0,00	0,0
<b>Medelvärde Månad</b>	<b>106</b>	<b>26</b>	<b>94</b>	<b>0,4</b>	<b>16,62</b>	<b>-13,57</b>		<b>1009,80</b>	<b>-14,16</b>	<b>-13,77</b>	<b>16,02</b>	<b>-10,59</b>	<b>1,2</b>		<b>0,0</b>
Min	0	25	89	0,0	15,23	-24,91		980,50	-25,43	-24,91	14,60	-26,14	0,0		0,0
Max	356	27	100	4,5	17,63	-2,79	0,0	1029,52	-3,20	-3,79	17,07	0,94	7,9		