

### Medeltemperaturer / Max / Min

• Kyleff med °C • Dygns med °C ▲ Temp Max ● Temp Min — Temperatur

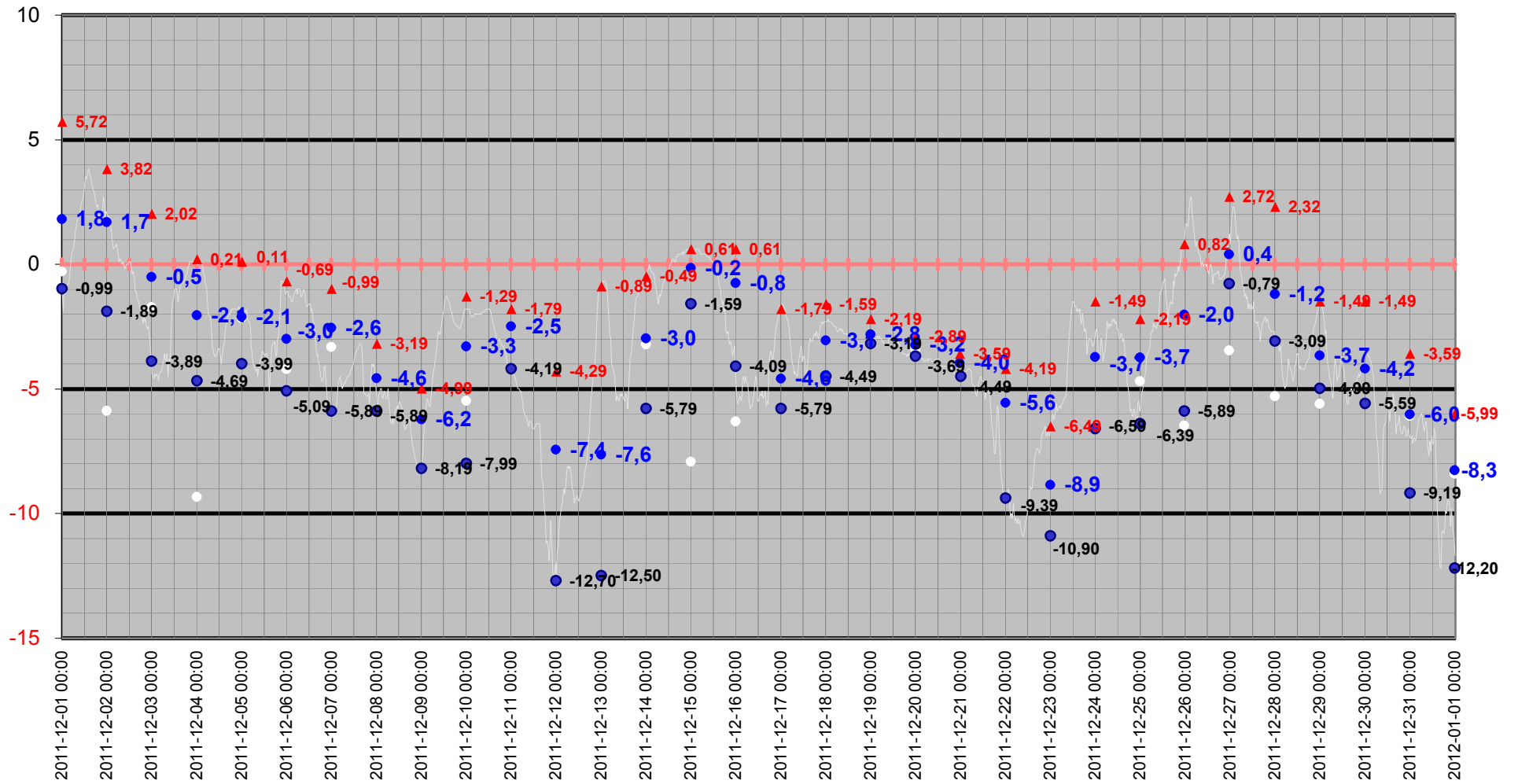

# Medeltemperatur

□ Kyleff med °C   ● Dygns med °C   — Temperatur °C   — Kyleffekt °C

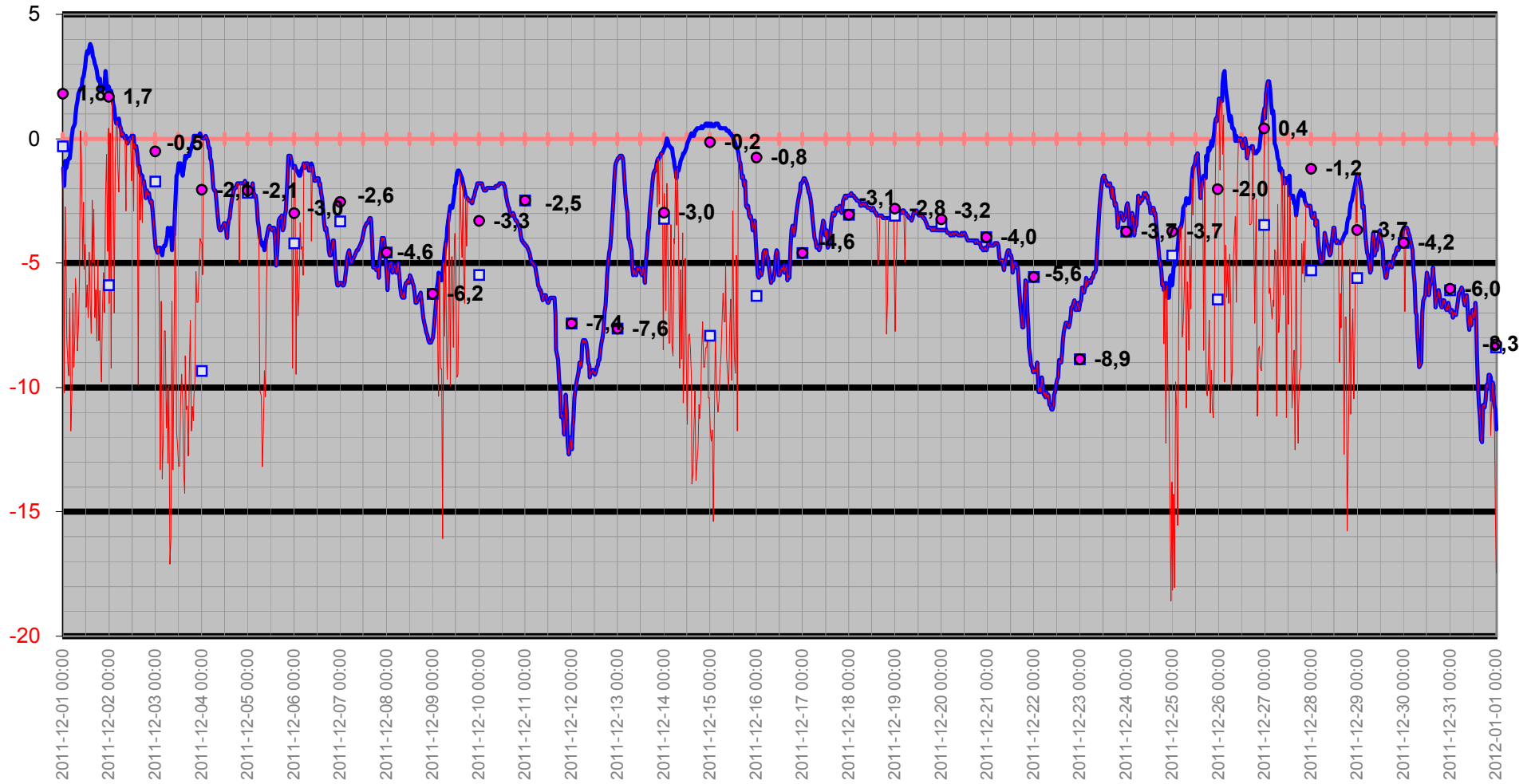

# Temperatur/Vindby

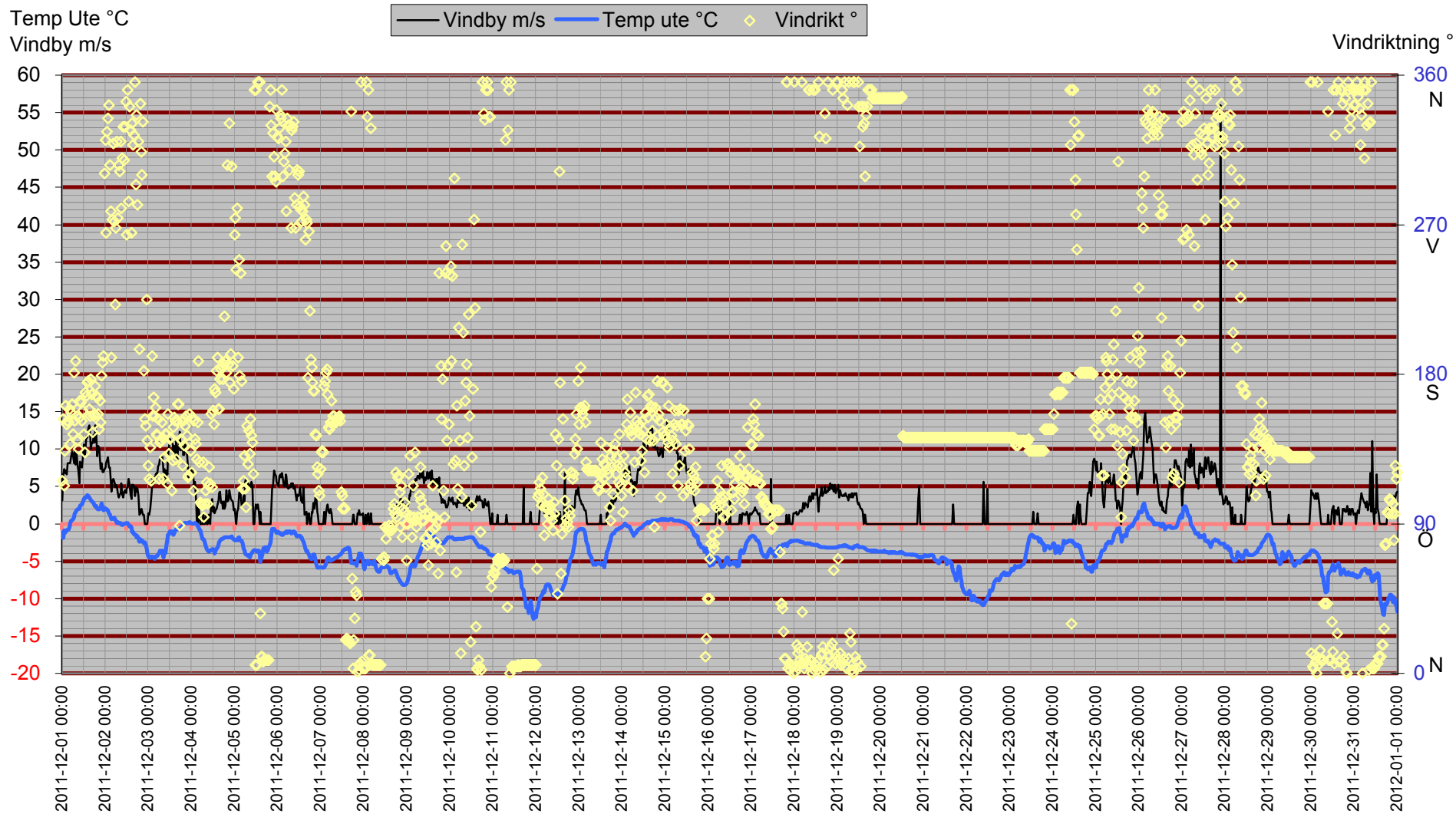

# Inne

Temp inne °C

Temp in °C Vindby m/s Temp ute °C Fukt inne Rh%

Vindby m/s

Rh % inne

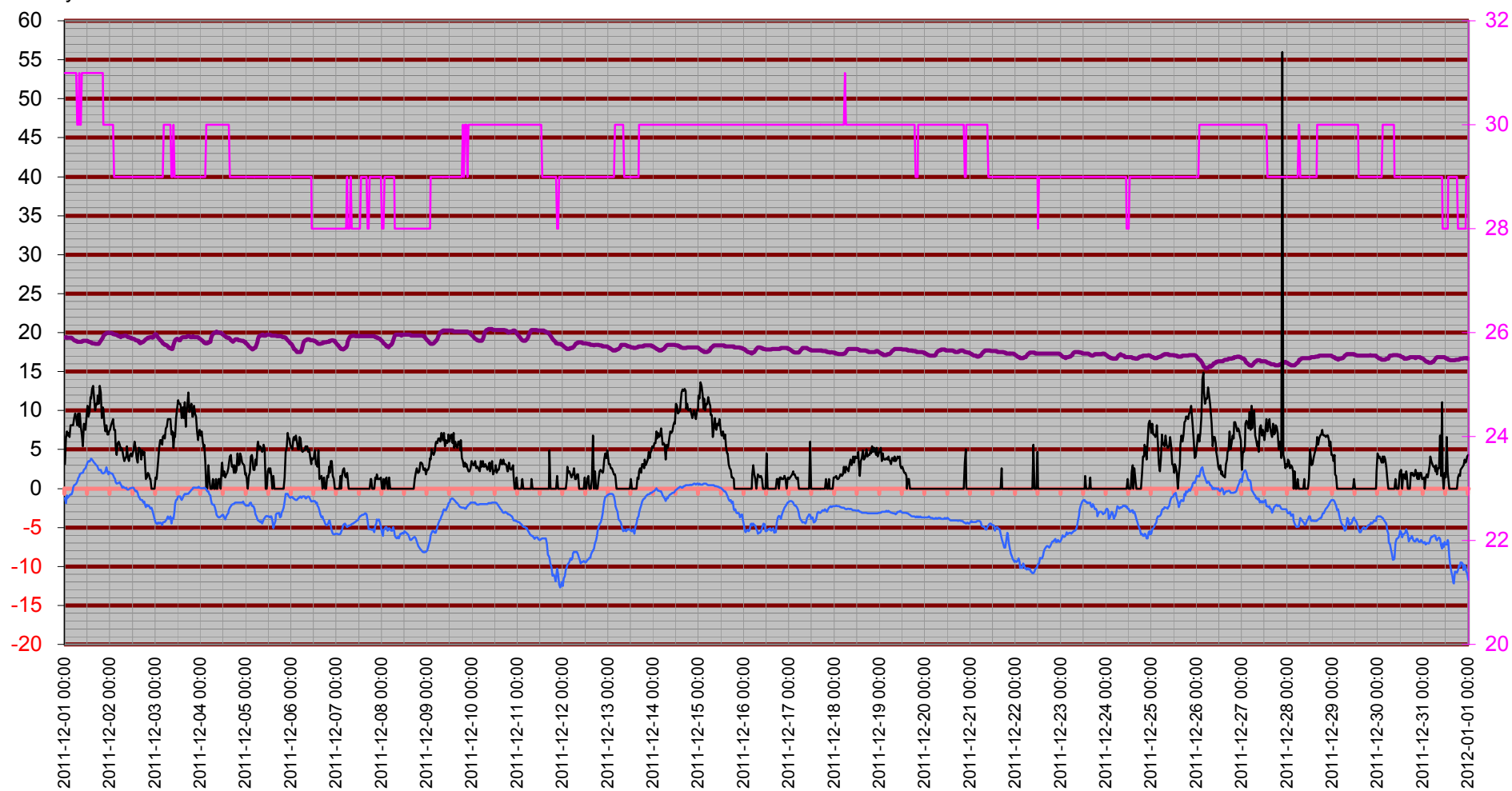

# Temperatur inne

Temp in °C

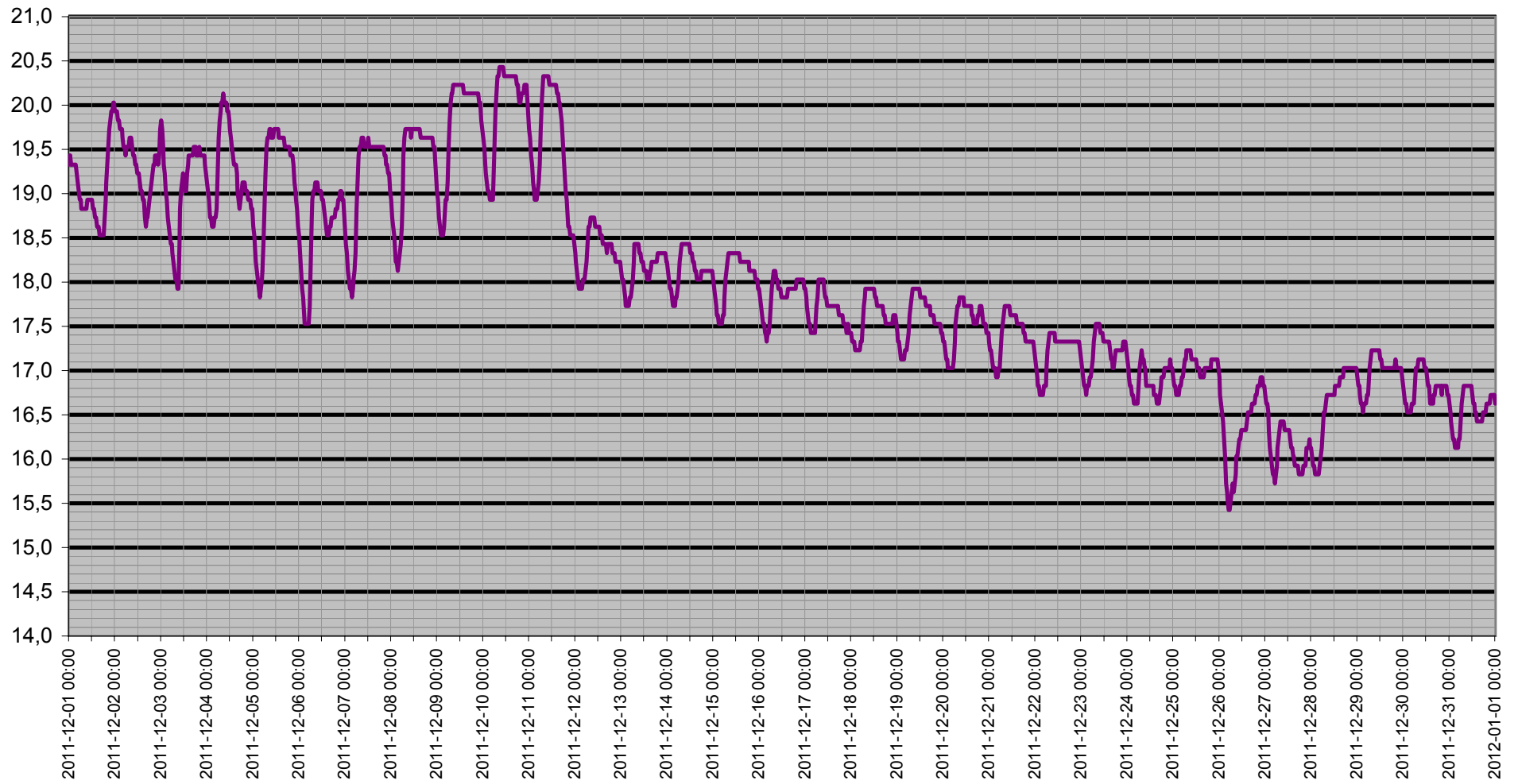

# Dagpunkt/Temperatur

Vindhast m/s    Daggp °C    Temp ute °C    Fukt ute Rh%

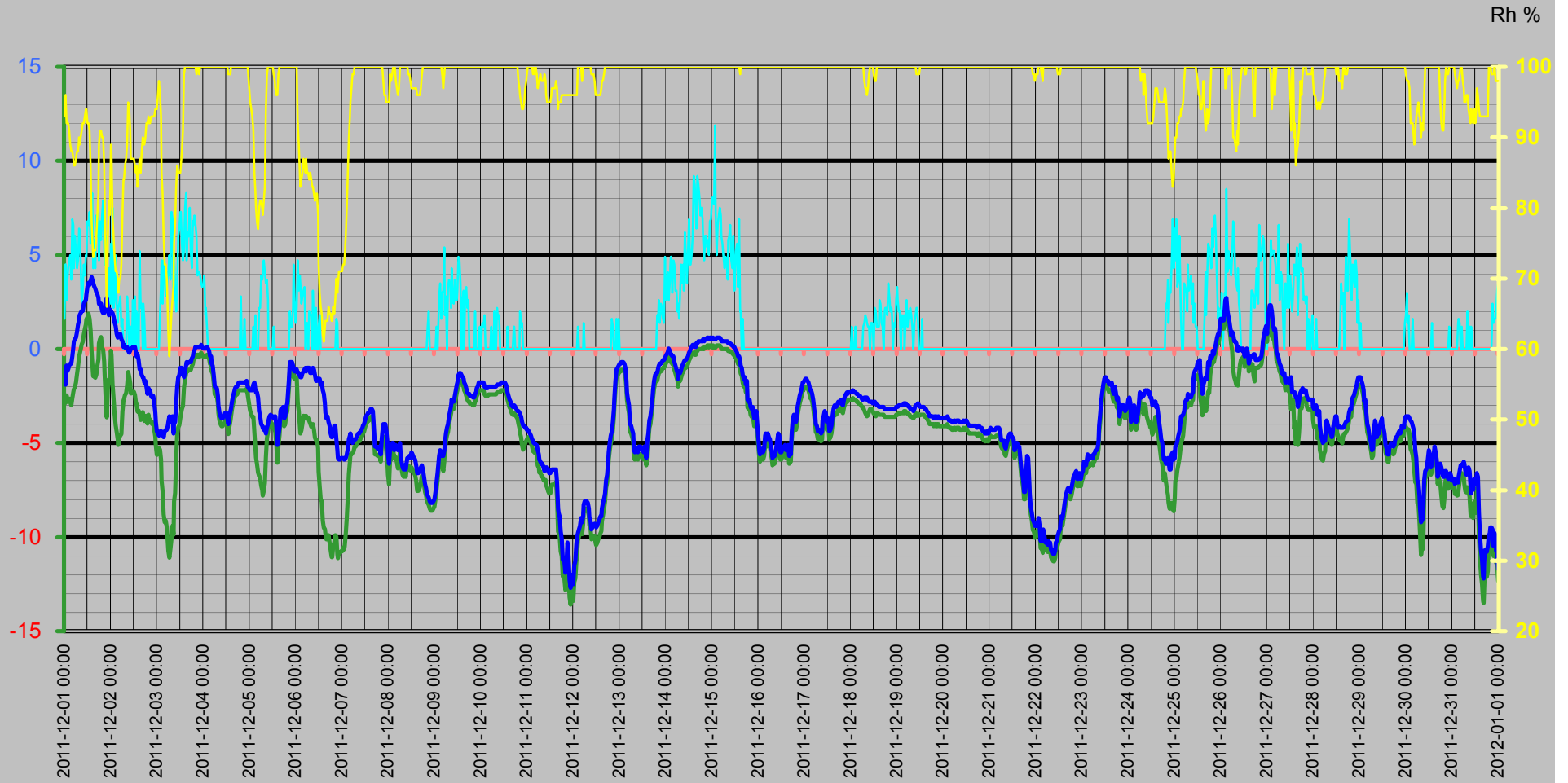

# Vinddata

Vindhastighet m/s  
Vindby m/s

— Vindhast m/s — Vindby m/s ◊ Vindrikt ° — Fukt ute Rh%

Vindriktning °  
Rh %

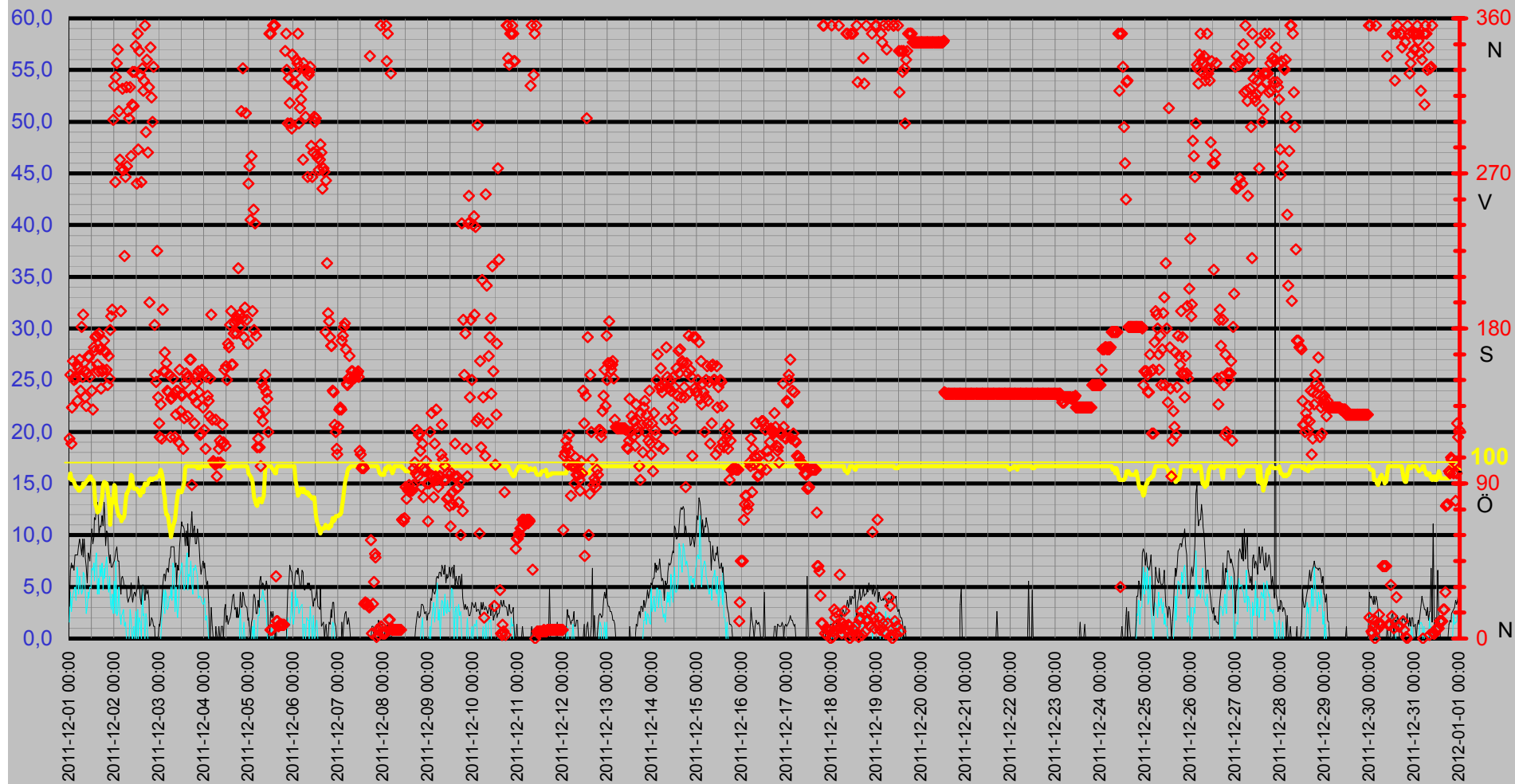

# Luftfukt Kyleffekt Temp Vind Medeltemperatur

Temp °C  
Vind m/s

● Dygns med °C    Vindhast m/s    Kyleffekt °C    Temp ute °C    Fukt ute Rh%

Rh %

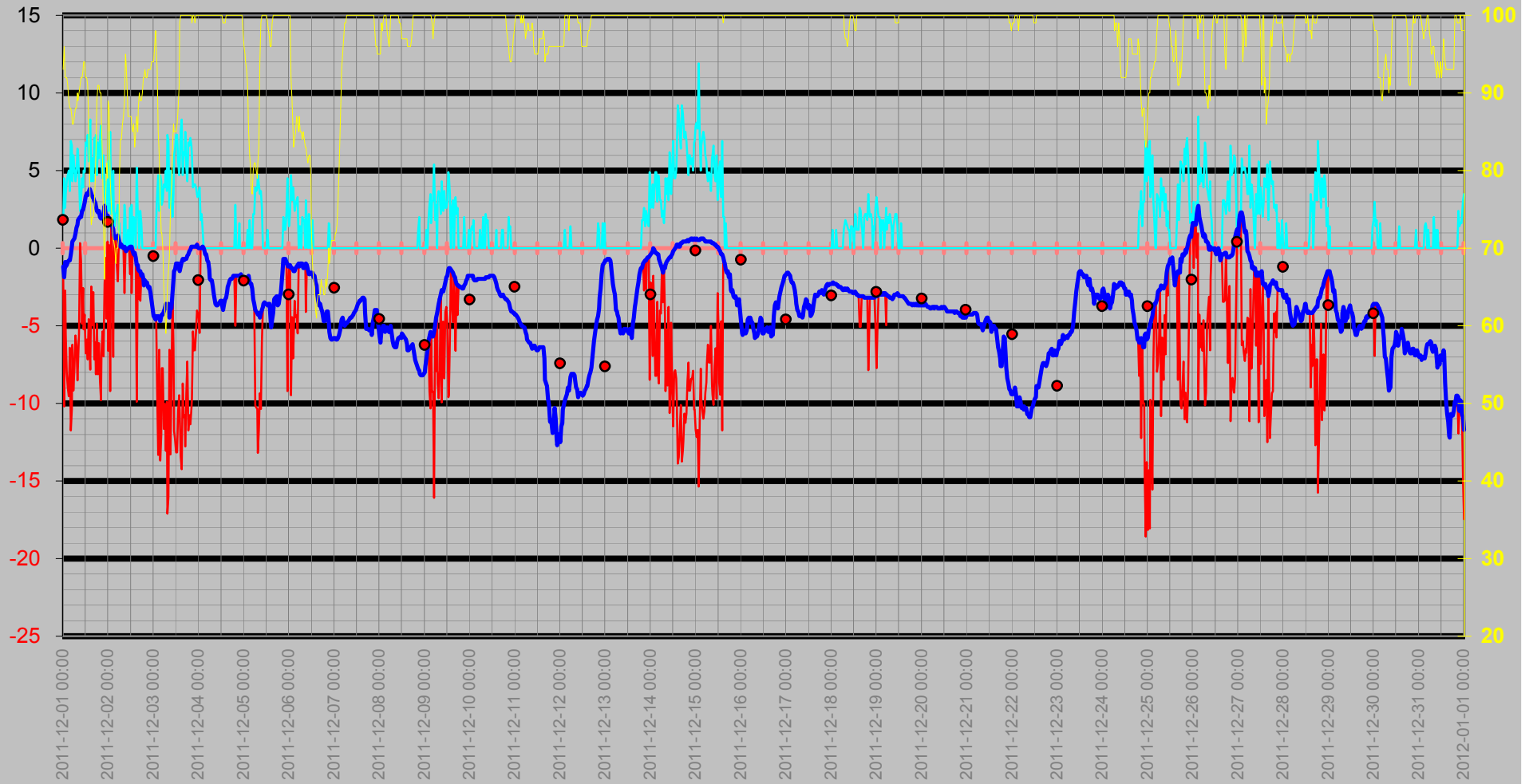



# Nederbörd

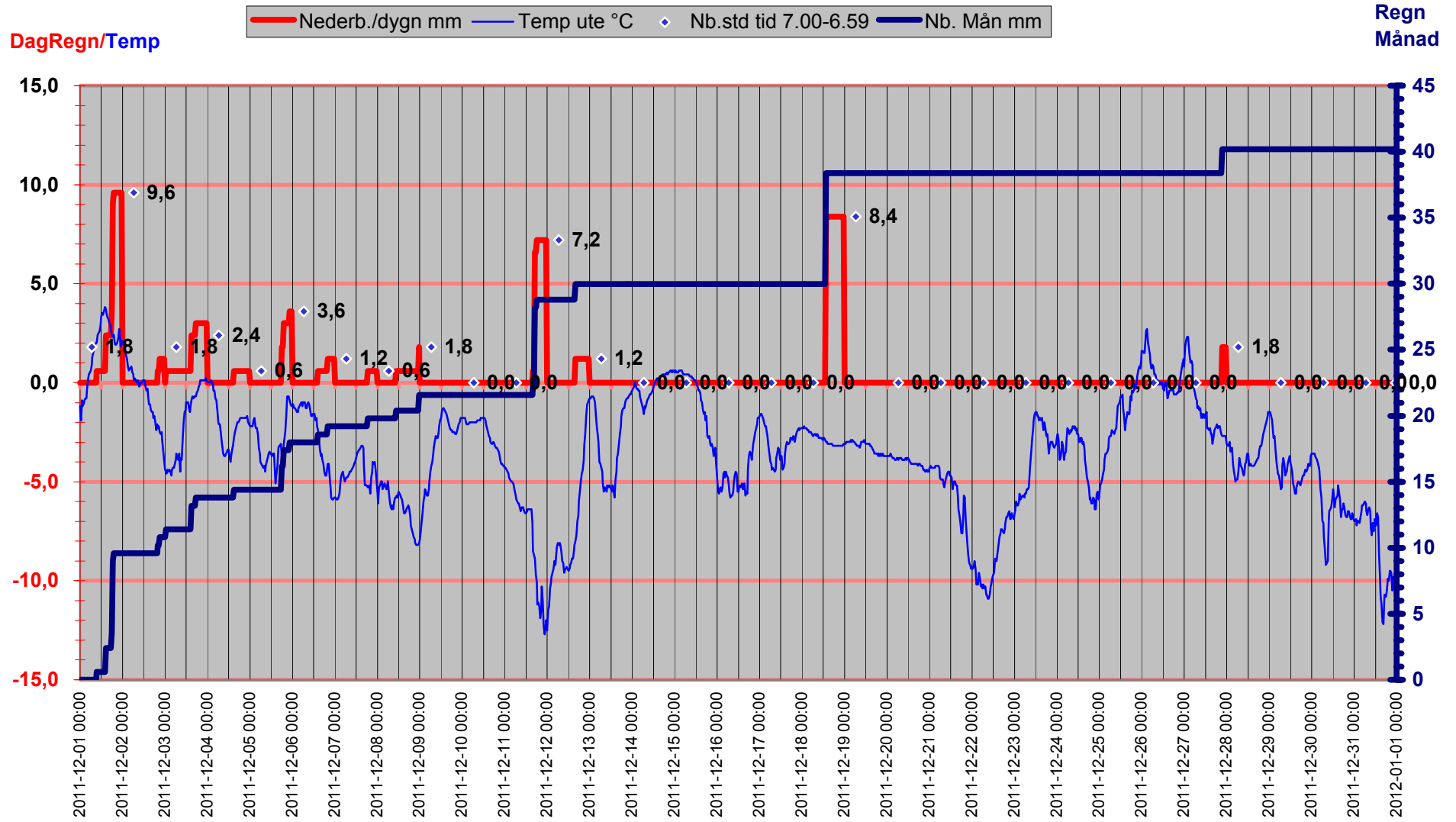

# Luftryck/Nederbörd

◆ Luftryck mbar 
 — Nederb./dygn mm 
 △ Nb.std tid 7.00-6.59

Luftryck

Nederbörd

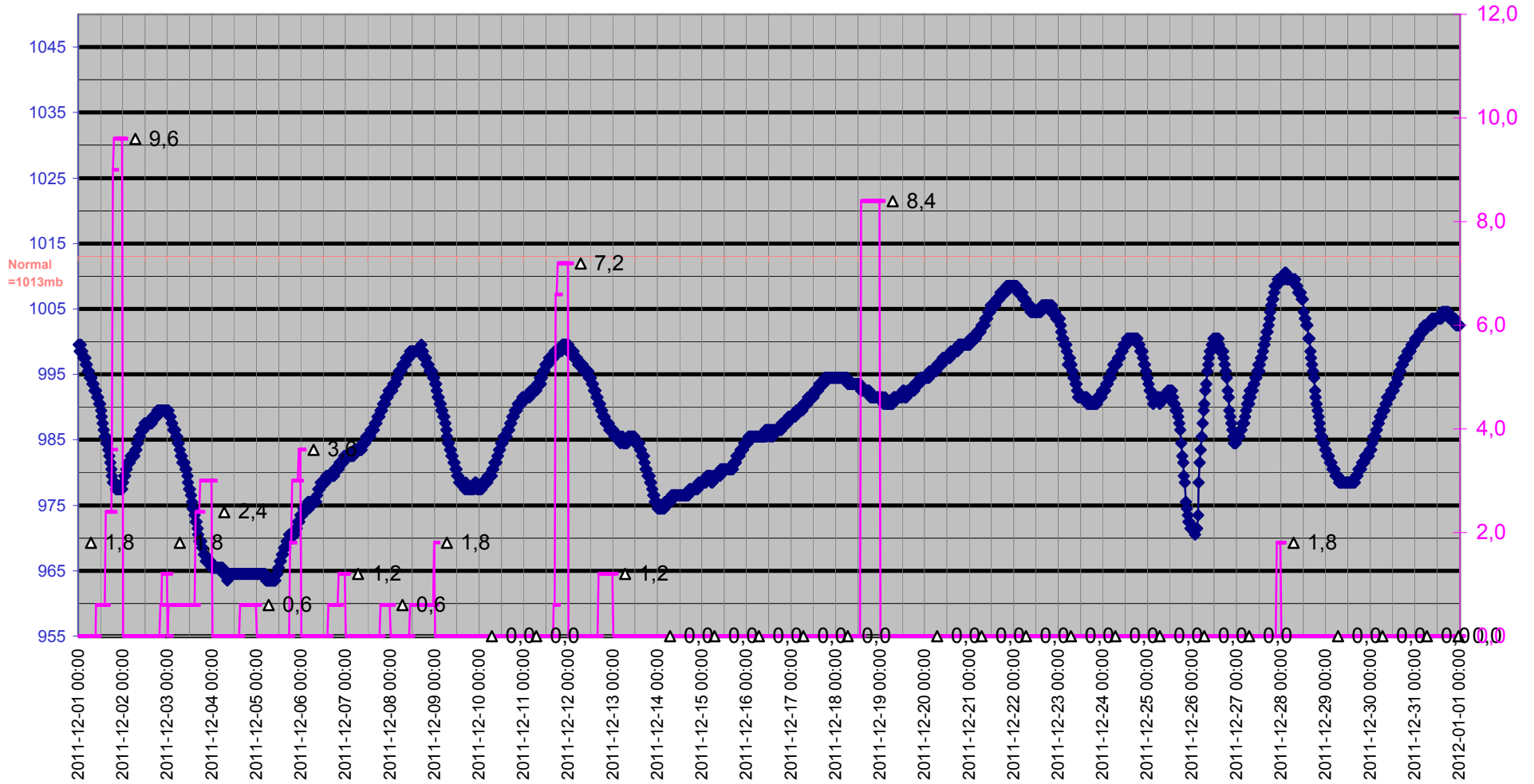

# Grund

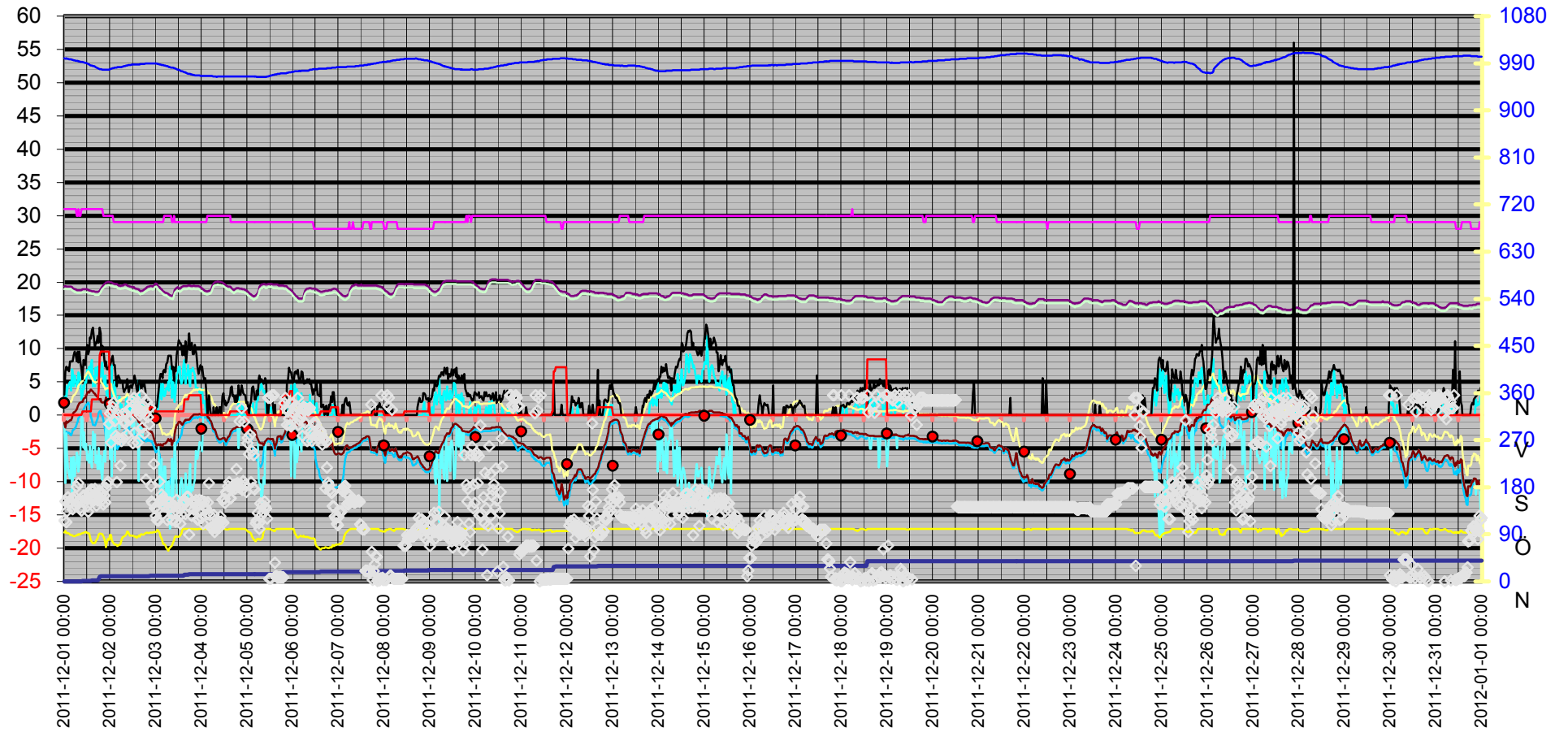
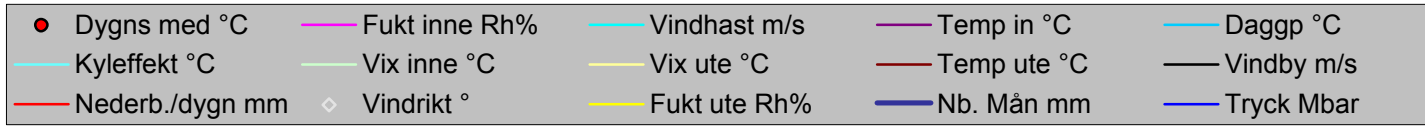

Datum	Vindrikt °	Fukt inne Rh%	Fukt ute Rh%	Vindhast m/s	Temp in °C	Temp ute °C	Nb. Mån mm	Tryck Mbar	Dagggp °C	Kyleffekt °C	Vix inne °C	Vix ute °C	Vindby m/s	Korr lufttryck	Nederb./dygn mm
2011-12-01 00:00	116	31	93	1,6	19,33	-1,19	0,0	999,51	-2,62	-1,19	18,92	1,95	3,1	0,00	0,0
2011-12-01 00:30	153	31	96	4,5	19,43	-1,89	0,0	998,51	-2,87	-10,21	19,02	1,50	6,6	0,00	0,0
2011-12-01 01:00	113	31	92	2,6	19,33	-0,89	0,0	999,51	-2,47	-2,74	18,92	2,17	7,3	0,00	0,0
2011-12-01 01:30	134	31	92	3,5	19,33	-1,19	0,0	998,51	-2,77	-5,60	18,92	1,87	6,8	0,00	0,0
2011-12-01 02:00	161	31	92	4,3	19,33	-1,09	0,0	998,51	-2,67	-8,02	18,92	1,97	7,1	0,00	0,0
2011-12-01 02:30	150	31	91	4,7	19,33	-0,89	0,0	997,50	-2,62	-8,97	18,92	2,09	6,6	0,00	0,0
2011-12-01 03:00	152	31	89	5,0	19,33	-0,79	0,0	997,50	-2,83	-9,52	18,92	2,03	8,1	0,00	0,0
2011-12-01 03:30	151	31	88	3,7	19,33	-0,79	0,0	997,50	-2,99	-6,40	18,92	1,95	8,1	0,00	0,0
2011-12-01 04:00	159	31	88	6,9	19,23	-0,39	0,0	996,50	-2,60	-11,75	18,82	2,35	8,1	0,00	0,0
2011-12-01 04:30	138	31	87	6,6	19,13	0,11	0,0	996,50	-2,27	-10,37	18,72	2,77	8,1	0,00	0,0
2011-12-01 05:00	157	31	86	4,3	19,03	0,41	0,0	995,50	-2,13	-6,21	18,62	2,99	9,0	0,00	0,0
2011-12-01 05:30	162	31	86	6,0	18,93	0,51	0,0	995,50	-2,04	-9,19	18,52	3,09	9,6	0,00	0,0
2011-12-01 06:00	144	31	87	5,2	18,93	0,61	0,0	994,50	-1,78	-7,76	18,52	3,27	9,0	0,00	0,0
2011-12-01 06:30	181	30	88	4,3	18,83	0,92	0,0	994,50	-1,32	-5,61	18,38	3,65	8,1	0,00	0,0
2011-12-01 07:00	152	30	88	4,7	18,83	1,32	0,0	994,50	-0,93	-6,25	18,38	4,05	9,6	0,00	0,0
2011-12-01 07:30	188	31	90	6,4	18,83	1,52	0,0	993,50	-0,41	-8,52	18,42	4,41	7,9	0,00	0,0
2011-12-01 08:00	155	30	89	6,2	18,83	1,82	0,0	993,50	-0,28	-7,50	18,38	4,63	9,6	0,00	0,0
2011-12-01 08:30	140	30	90	4,7	18,83	1,92	0,0	992,50	-0,02	-5,50	18,38	4,81	7,9	0,00	0,0
2011-12-01 09:00	135	31	91	2,4	18,83	2,02	0,0	992,50	0,24	0,32	18,42	4,99	6,9	0,00	0,0
2011-12-01 09:30	154	31	92	3,1	18,93	2,02	0,6	992,50	0,39	-0,83	18,52	5,07	5,4	0,60	0,6
2011-12-01 10:00	164	31	92	4,5	18,93	2,42	0,6	991,50	0,79	-4,88	18,52	5,47	8,3	0,60	0,6
2011-12-01 10:30	163	31	93	3,9	18,93	2,52	0,6	991,50	1,04	-2,55	18,52	5,65	8,1	0,00	0,6
2011-12-01 11:00	152	31	94	5,0	18,93	2,62	0,6	990,50	1,30	-5,24	18,52	5,84	7,5	0,00	0,6
2011-12-01 11:30	158	31	94	4,9	18,93	2,92	0,6	990,50	1,59	-4,26	18,52	6,14	9,0	0,00	0,6
2011-12-01 12:00	144	31	92	6,8	18,93	3,32	0,6	989,50	1,68	-6,79	18,52	6,37	10,6	0,00	0,6
2011-12-01 12:30	133	31	92	6,6	18,83	3,52	0,6	988,50	1,88	-5,88	18,42	6,57	9,2	0,00	0,6
2011-12-01 13:00	169	31	91	7,3	18,83	3,42	0,6	987,50	1,62	-7,19	18,42	6,39	9,8	0,00	0,6
2011-12-01 13:30	167	31	86	5,6	18,73	3,62	0,6	986,50	1,00	-4,57	18,32	6,20	11,7	0,00	0,6
2011-12-01 14:00	175	31	78	7,5	18,73	3,82	0,6	985,50	-0,21	-6,64	18,32	5,80	11,5	0,00	0,6
2011-12-01 14:30	176	31	76	8,3	18,63	3,72	2,4	985,50	-0,67	-7,84	18,22	5,56	12,8	1,80	2,4
2011-12-01 15:00	159	31	73	4,3	18,63	3,52	2,4	984,50	-1,44	-2,48	18,22	5,16	13,2	1,80	2,4
2011-12-01 15:30	155	31	74	5,8	18,63	3,32	2,4	984,50	-1,44	-4,96	18,22	5,03	11,5	0,00	2,4
2011-12-01 16:00	177	31	74	4,3	18,53	3,22	2,4	983,50	-1,53	-2,84	18,12	4,93	10,0	0,00	2,4
2011-12-01 16:30	168	31	76	7,1	18,53	3,02	2,4	982,50	-1,35	-7,19	18,12	4,86	10,9	0,00	2,4
2011-12-01 17:00	145	31	79	6,0	18,53	2,92	2,4	981,50	-0,90	-6,07	18,12	4,98	10,8	0,00	2,4
2011-12-01 17:30	155	31	82	7,3	18,53	2,72	2,4	980,50	-0,56	-8,14	18,12	4,99	11,9	0,00	2,4
2011-12-01 18:00	156	31	89	4,7	18,53	2,42	3,6	979,50	0,32	-4,88	18,12	5,23	10,9	1,20	3,6
2011-12-01 18:30	173	31	91	6,8	18,73	2,32	9,0	978,50	0,53	-8,13	18,32	5,29	13,2	6,60	9,0
2011-12-01 19:00	167	31	91	5,8	18,93	2,42	9,6	978,50	0,63	-6,11	18,52	5,39	12,3	6,00	9,6
2011-12-01 19:30	166	31	90	7,1	19,13	2,02	9,6	978,50	0,08	-8,53	18,72	4,91	9,0	0,60	9,6
2011-12-01 20:00	156	31	90	7,9	19,33	1,92	9,6	977,49	-0,02	-9,79	18,92	4,81	10,4	0,00	9,6
2011-12-01 20:30	147	30	86	5,6	19,53	1,92	9,6	977,49	-0,66	-6,75	19,08	4,49	10,2	0,00	9,6
2011-12-01 21:00	164	30	81	4,5	19,73	2,02	9,6	977,49	-1,42	-5,38	19,28	4,22	8,3	0,00	9,6
2011-12-01 21:30	151	30	73	6,0	19,83	2,22	9,6	977,49	-2,69	-6,98	19,38	3,86	7,3	0,00	9,6
2011-12-01 22:00	179	30	66	3,9	19,93	2,72	9,6	977,49	-3,62	-2,32	19,48	3,91	8,1	0,00	9,6
2011-12-01 22:30	187	30	76	2,8	19,93	2,22	9,6	977,49	-2,12	-0,61	19,48	4,06	6,9	0,00	9,6
2011-12-01 23:00	191	30	81	4,3	20,03	1,82	9,6	977,49	-1,61	-4,53	19,58	4,02	6,9	0,00	9,6
2011-12-01 23:30	301	30	79	2,4	20,03	2,12	9,6	977,49	-1,67	0,42	19,58	4,17	7,3	0,00	9,6
2011-12-02 00:00	321	30	89	5,6	19,93	2,02	9,6	978,50	-0,08	-6,62	19,48	4,83	7,5	0,00	0,0
2011-12-02 00:30	265	30	88	2,4	19,93	1,92	9,6	979,50	-0,34	0,21	19,48	4,65	8,1	0,00	0,0

Datum	Vindrikt °	Fukt inne Rh%	Fukt ute Rh%	Vindhast m/s	Temp in °C	Temp ute °C	Nb. Mån mm	Tryck Mbar	Daggp °C	Kyleffekt °C	Vix inne °C	Vix ute °C	Vindby m/s	Korr lufttryck	Nederb./dygn mm
2011-12-02 01:00	326	30	79	7,5	19,93	1,92	9,6	979,50	-1,87	-9,22	19,48	3,97	8,5	0,00	0,0
2011-12-02 01:30	334	30	76	2,2	19,83	1,72	9,6	980,50	-2,60	1,72	19,38	3,56	8,9	0,00	0,0
2011-12-02 02:00	342	29	73	2,6	19,83	1,42	9,6	980,50	-3,46	-0,31	19,34	3,06	7,5	0,00	0,0
2011-12-02 02:30	306	29	71	5,0	19,73	1,22	9,6	981,50	-4,04	-7,01	19,24	2,72	7,5	0,00	0,0
2011-12-02 03:00	278	29	71	2,4	19,73	0,82	9,6	981,50	-4,42	-0,95	19,24	2,32	5,4	0,00	0,0
2011-12-02 03:30	190	29	70	1,4	19,73	0,61	9,6	981,50	-4,81	0,61	19,24	2,06	4,3	0,00	0,0
2011-12-02 04:00	273	29	68	2,2	19,63	0,72	9,6	982,50	-5,11	0,72	19,14	2,03	5,8	0,00	0,0
2011-12-02 04:30	319	29	70	2,4	19,53	0,72	9,6	982,50	-4,71	-1,05	19,04	2,16	6,0	0,00	0,0
2011-12-02 05:00	272	29	70	2,8	19,53	0,82	9,6	982,50	-4,62	-2,14	19,04	2,26	5,6	0,00	0,0
2011-12-02 05:30	222	29	72	1,2	19,43	0,51	9,6	982,50	-4,51	0,51	18,94	2,09	4,9	0,00	0,0
2011-12-02 06:00	268	29	79	1,6	19,53	0,41	9,6	982,50	-3,32	0,41	19,04	2,47	5,2	0,00	0,0
2011-12-02 06:30	320	29	84	0,0	19,53	0,11	9,6	983,50	-2,76	0,11	19,04	2,54	5,0	0,00	0,0
2011-12-02 07:00	274	29	84	0,0	19,53	0,21	9,6	983,50	-2,66	0,21	19,04	2,64	4,1	0,00	0,0
2011-12-02 07:30	306	29	86	0,0	19,63	0,11	9,6	984,50	-2,43	0,11	19,14	2,69	3,5	0,00	0,0
2011-12-02 08:00	302	29	87	0,0	19,63	0,01	9,6	984,50	-2,36	0,01	19,14	2,67	3,9	0,00	0,0
2011-12-02 08:30	320	29	89	2,8	19,63	0,11	9,6	985,50	-1,95	-2,91	19,14	2,93	4,1	0,00	0,0
2011-12-02 09:00	280	29	95	1,8	19,53	-0,09	9,6	985,50	-1,23	-0,09	19,04	3,22	5,4	0,00	0,0
2011-12-02 09:30	310	29	94	0,0	19,43	-0,19	9,6	986,50	-1,48	-0,19	18,94	3,03	3,9	0,00	0,0
2011-12-02 10:00	329	29	91	0,0	19,43	-0,09	9,6	986,50	-1,83	-0,09	18,94	2,89	3,5	0,00	0,0
2011-12-02 10:30	309	29	87	1,2	19,33	0,01	9,6	986,50	-2,36	0,01	18,84	2,67	4,3	0,00	0,0
2011-12-02 11:00	329	29	87	0,0	19,33	0,01	9,6	986,50	-2,36	0,01	18,84	2,67	4,5	0,00	0,0
2011-12-02 11:30	344	29	87	2,6	19,23	0,11	9,6	987,50	-2,27	-1,69	18,74	2,77	4,1	0,00	0,0
2011-12-02 12:00	264	29	87	0,0	19,23	0,11	9,6	987,50	-2,27	0,11	18,74	2,77	4,7	0,00	0,0
2011-12-02 12:30	351	29	86	2,8	19,23	0,11	9,6	987,50	-2,43	-2,91	18,74	2,69	5,0	0,00	0,0
2011-12-02 13:00	284	29	85	0,0	19,13	-0,19	9,6	987,50	-2,89	-0,19	18,64	2,32	6,0	0,00	0,0
2011-12-02 13:30	341	29	86	2,0	19,03	-0,39	9,6	987,50	-2,92	-0,39	18,54	2,19	5,2	0,00	0,0
2011-12-02 14:00	327	29	83	1,6	19,03	-0,29	9,6	987,50	-3,31	-0,29	18,54	2,07	3,9	0,00	0,0
2011-12-02 14:30	265	29	85	0,0	18,93	-0,59	9,6	987,50	-3,28	-0,59	18,44	1,92	3,3	0,00	0,0
2011-12-02 15:00	331	29	87	5,2	18,93	-1,09	9,6	987,50	-3,44	-9,90	18,44	1,57	5,2	0,00	0,0
2011-12-02 15:30	318	29	85	2,2	18,73	-1,09	9,6	987,50	-3,77	-1,09	18,24	1,42	5,2	0,00	0,0
2011-12-02 16:00	324	29	88	2,4	18,63	-1,39	9,6	988,50	-3,58	-3,27	18,14	1,35	5,0	0,00	0,0
2011-12-02 16:30	356	29	90	0,0	18,73	-1,49	9,6	988,50	-3,37	-1,49	18,24	1,41	3,7	0,00	0,0
2011-12-02 17:00	294	29	89	2,4	18,73	-1,49	9,6	988,50	-3,52	-3,38	18,24	1,33	4,9	0,00	0,0
2011-12-02 17:30	336	29	89	1,6	18,83	-1,79	9,6	988,50	-3,82	-1,79	18,34	1,03	4,3	0,00	0,0
2011-12-02 18:00	282	29	90	0,0	18,93	-1,69	9,6	988,50	-3,56	-1,69	18,44	1,21	4,7	0,00	0,0
2011-12-02 18:30	320	29	92	0,0	19,03	-1,99	9,6	989,50	-3,56	-1,99	18,54	1,07	3,7	0,00	0,0
2011-12-02 19:00	195	29	92	0,0	19,13	-2,39	9,6	989,50	-3,95	-2,39	18,64	0,67	1,2	0,00	0,0
2011-12-02 19:30	343	29	93	0,0	19,23	-2,09	9,6	989,50	-3,51	-2,09	18,74	1,05	1,4	0,00	0,0
2011-12-02 20:00	314	29	92	0,0	19,33	-2,29	10,2	989,50	-3,85	-2,29	18,84	0,77	2,0	0,60	0,6
2011-12-02 20:30	300	29	92	0,0	19,33	-2,19	10,2	989,50	-3,75	-2,19	18,84	0,87	1,8	0,60	0,6
2011-12-02 21:00	332	29	93	0,0	19,43	-2,49	10,8	989,50	-3,90	-2,49	18,94	0,65	1,2	0,60	1,2
2011-12-02 21:30	182	29	93	0,0	19,43	-2,59	10,8	989,50	-4,00	-2,59	18,94	0,55	1,2	0,60	1,2
2011-12-02 22:00	153	29	93	0,0	19,43	-2,49	10,8	989,50	-3,90	-2,49	18,94	0,65	0,0	0,00	1,2
2011-12-02 22:30	149	29	93	0,0	19,33	-2,89	10,8	989,50	-4,30	-2,89	18,84	0,25	0,0	0,00	1,2
2011-12-02 23:00	225	29	94	0,0	19,43	-3,39	10,8	989,50	-4,65	-3,39	18,94	-0,17	0,0	0,00	1,2
2011-12-02 23:30	140	29	94	0,0	19,73	-3,89	10,8	989,50	-5,14	-3,89	19,24	-0,67	0,0	0,00	1,2
2011-12-03 00:00	125	29	94	0,0	19,83	-4,39	10,8	989,50	-5,64	-4,39	19,34	-1,17	1,4	0,00	0,0
2011-12-03 00:30	117	29	96	0,0	19,73	-4,49	11,4	989,50	-5,45	-4,49	19,24	-1,10	1,2	0,60	0,6
2011-12-03 01:00	136	29	98	0,0	19,53	-4,59	11,4	988,50	-5,27	-4,59	19,04	-1,03	2,0	0,60	0,6
2011-12-03 01:30	116	29	96	1,8	19,33	-4,39	11,4	988,50	-5,35	-4,39	18,84	-1,00	3,5	0,00	0,6

Datum	Vindrikt °	Fukt inne Rh%	Fukt ute Rh%	Vindhast m/s	Temp in °C	Temp ute °C	Nb. Mån mm	Tryck Mbar	Daggp °C	Kyleffekt °C	Vix inne °C	Vix ute °C	Vindby m/s	Korr lufttryck	Nederb./dygn mm
2011-12-03 02:00	191	29	93	3,5	19,23	-4,49	11,4	987,50	-5,88	-9,33	18,74	-1,35	5,2	0,00	0,6
2011-12-03 02:30	155	29	85	4,7	19,03	-4,39	11,4	987,50	-7,00	-13,31	18,54	-1,89	6,2	0,00	0,6
2011-12-03 03:00	166	29	82	2,4	18,93	-4,49	11,4	986,50	-7,58	-6,54	18,44	-2,21	6,2	0,00	0,6
2011-12-03 03:30	155	29	76	4,7	18,73	-4,69	11,4	986,50	-8,79	-13,68	18,24	-2,84	5,6	0,00	0,6
2011-12-03 04:00	160	29	72	4,3	18,63	-4,39	11,4	986,50	-9,22	-11,99	18,14	-2,82	6,6	0,00	0,6
2011-12-03 04:30	144	30	72	2,8	18,53	-4,29	11,4	985,50	-9,12	-7,72	18,08	-2,72	6,8	0,00	0,6
2011-12-03 05:00	143	30	70	3,1	18,43	-4,29	11,4	985,50	-9,50	-7,72	17,98	-2,85	6,4	0,00	0,6
2011-12-03 05:30	153	30	65	4,1	18,43	-4,09	11,4	984,50	-10,29	-11,63	17,98	-2,96	7,7	0,00	0,6
2011-12-03 06:00	117	30	62	3,9	18,33	-3,89	11,4	984,50	-10,72	-10,02	17,88	-2,94	7,9	0,00	0,6
2011-12-03 06:30	139	30	59	5,0	18,23	-3,59	11,4	983,50	-11,10	-13,05	17,78	-2,82	8,9	0,00	0,6
2011-12-03 07:00	140	30	62	3,7	18,13	-3,79	11,4	982,50	-10,63	-9,90	17,68	-2,84	8,9	0,00	0,6
2011-12-03 07:30	151	30	65	7,3	18,03	-3,89	11,4	982,50	-10,10	-17,11	17,58	-2,76	8,9	0,00	0,6
2011-12-03 08:00	142	30	67	6,9	18,03	-3,59	11,4	981,50	-9,41	-16,04	17,58	-2,34	8,9	0,00	0,6
2011-12-03 08:30	117	29	69	2,6	17,93	-4,49	11,4	981,50	-9,88	-6,54	17,44	-3,11	6,9	0,00	0,6
2011-12-03 09:00	130	29	75	5,0	17,93	-3,79	11,4	981,50	-8,09	-13,30	17,44	-2,01	7,3	0,00	0,6
2011-12-03 09:30	144	30	78	3,3	18,43	-3,89	11,4	980,50	-7,67	-8,65	17,98	-1,90	5,2	0,00	0,6
2011-12-03 10:00	144	29	83	2,0	18,83	-2,89	11,4	980,50	-5,85	-2,89	18,34	-0,54	7,1	0,00	0,6
2011-12-03 10:30	114	29	86	3,5	19,03	-1,99	11,4	979,50	-4,49	-6,50	18,54	0,59	6,6	0,00	0,6
2011-12-03 11:00	156	29	85	6,0	19,13	-1,49	11,4	978,50	-4,16	-11,79	18,64	1,02	9,0	0,00	0,6
2011-12-03 11:30	132	29	85	6,4	19,23	-1,39	11,4	977,49	-4,06	-12,35	18,74	1,12	10,2	0,00	0,6
2011-12-03 12:00	141	29	85	7,3	19,13	-0,99	11,4	977,49	-3,67	-13,17	18,64	1,52	11,3	0,00	0,6
2011-12-03 12:30	142	29	86	7,3	19,03	-0,99	11,4	976,49	-3,51	-13,17	18,54	1,59	10,9	0,00	0,6
2011-12-03 13:00	110	29	88	5,6	19,03	-0,99	11,4	975,49	-3,19	-10,46	18,54	1,75	10,9	0,00	0,6
2011-12-03 13:30	128	29	91	4,7	19,23	-1,29	11,4	974,49	-3,02	-9,47	18,74	1,69	10,6	0,00	0,6
2011-12-03 14:00	148	29	99	5,2	19,33	-1,49	11,4	974,49	-2,04	-10,41	18,84	2,16	9,0	0,00	0,6
2011-12-03 14:30	154	29	100	7,5	19,43	-1,19	11,4	973,49	-1,60	-13,44	18,94	2,54	10,4	0,00	0,6
2011-12-03 15:00	152	29	100	8,3	19,43	-0,89	13,2	972,49	-1,30	-14,26	18,94	2,84	9,0	1,80	2,4
2011-12-03 15:30	129	29	100	4,7	19,43	-0,69	13,2	972,49	-1,10	-8,72	18,94	3,04	11,1	1,80	2,4
2011-12-03 16:00	152	29	100	6,2	19,43	-0,79	13,2	971,49	-1,20	-10,88	18,94	2,94	7,9	0,00	2,4
2011-12-03 16:30	162	29	100	6,0	19,43	-0,69	13,2	970,49	-1,10	-10,75	18,94	3,04	9,6	0,00	2,4
2011-12-03 17:00	162	29	100	7,5	19,53	-0,69	13,2	969,49	-1,10	-12,76	19,04	3,04	10,6	0,00	2,4
2011-12-03 17:30	89	29	100	5,2	19,53	-0,69	13,8	969,49	-1,10	-9,40	19,04	3,04	12,3	0,60	3,0
2011-12-03 18:00	141	29	100	4,3	19,53	-0,49	13,8	969,49	-0,90	-7,30	19,04	3,24	9,8	0,60	3,0
2011-12-03 18:30	140	29	100	6,8	19,43	-0,39	13,8	968,49	-0,80	-11,75	18,94	3,34	10,4	0,00	3,0
2011-12-03 19:00	125	29	100	6,6	19,43	-0,19	13,8	968,49	-0,60	-10,76	18,94	3,54	10,9	0,00	3,0
2011-12-03 19:30	152	29	100	7,1	19,43	-0,09	13,8	967,49	-0,51	-11,34	18,94	3,64	9,2	0,00	3,0
2011-12-03 20:00	137	29	100	6,6	19,53	0,11	13,8	967,49	-0,31	-10,37	19,04	3,84	9,2	0,00	3,0
2011-12-03 20:30	149	29	99	6,0	19,43	0,11	13,8	966,49	-0,45	-9,71	18,94	3,76	10,6	0,00	3,0
2011-12-03 21:00	155	29	100	3,9	19,43	0,11	13,8	966,49	-0,31	-5,35	18,94	3,84	9,6	0,00	3,0
2011-12-03 21:30	143	29	100	4,1	19,43	0,11	13,8	966,49	-0,31	-6,57	18,94	3,84	9,2	0,00	3,0
2011-12-03 22:00	118	29	99	4,1	19,43	0,11	13,8	966,49	-0,45	-6,57	18,94	3,76	7,3	0,00	3,0
2011-12-03 22:30	119	29	100	3,9	19,43	0,11	13,8	966,49	-0,31	-5,35	18,94	3,84	6,2	0,00	3,0
2011-12-03 23:00	156	29	100	3,5	19,33	0,21	13,8	966,49	-0,21	-4,02	18,84	3,94	6,9	0,00	3,0
2011-12-03 23:30	134	29	100	3,3	19,23	0,11	13,8	965,49	-0,31	-4,13	18,74	3,84	7,5	0,00	3,0
2011-12-04 00:00	121	29	100	3,5	19,13	0,01	13,8	965,49	-0,41	-4,24	18,64	3,74	6,8	0,00	0,0
2011-12-04 00:30	154	29	100	3,9	19,03	0,01	13,8	965,49	-0,41	-5,47	18,54	3,74	7,3	0,00	0,0
2011-12-04 01:00	110	29	100	1,8	18,93	0,01	13,8	965,49	-0,41	0,01	18,44	3,74	6,0	0,00	0,0
2011-12-04 01:30	152	29	100	2,2	18,73	0,01	13,8	965,49	-0,41	0,01	18,24	3,74	5,2	0,00	0,0
2011-12-04 02:00	141	29	100	1,2	18,73	0,11	13,8	965,49	-0,31	0,11	18,24	3,84	5,6	0,00	0,0
2011-12-04 02:30	138	29	100	0,0	18,63	0,01	13,8	965,49	-0,41	0,01	18,14	3,74	3,5	0,00	0,0

Datum	Vindrikt °	Fukt inne Rh%	Fukt ute Rh%	Vindhast m/s	Temp in °C	Temp ute °C	Nb. Mån mm	Tryck Mbar	Daggp °C	Kyleffekt °C	Vix inne °C	Vix ute °C	Vindby m/s	Korr lufttryck	Nederb./dygn mm
2011-12-04 03:00	129	30	100	0,0	18,63	-0,09	13,8	965,49	-0,51	-0,09	18,18	3,64	0,0	0,00	0,0
2011-12-04 03:30	151	30	100	0,0	18,63	-0,39	13,8	965,49	-0,80	-0,39	18,18	3,34	0,0	0,00	0,0
2011-12-04 04:00	188	30	100	0,0	18,73	-0,39	13,8	965,49	-0,80	-0,39	18,28	3,34	3,0	0,00	0,0
2011-12-04 04:30	127	30	100	0,0	18,73	-0,79	13,8	965,49	-1,20	-0,79	18,28	2,94	1,2	0,00	0,0
2011-12-04 05:00	103	30	100	0,0	18,83	-0,89	13,8	965,49	-1,30	-0,89	18,38	2,84	0,0	0,00	0,0
2011-12-04 05:30	102	30	100	0,0	19,23	-1,39	13,8	965,49	-1,80	-1,39	18,78	2,34	0,0	0,00	0,0
2011-12-04 06:00	101	30	100	0,0	19,63	-1,99	13,8	964,49	-2,40	-1,99	19,18	1,74	0,0	0,00	0,0
2011-12-04 06:30	127	30	100	0,0	19,83	-2,09	13,8	964,49	-2,50	-2,09	19,38	1,64	1,2	0,00	0,0
2011-12-04 07:00	94	30	100	0,0	19,93	-2,09	13,8	964,49	-2,50	-2,09	19,48	1,64	0,0	0,00	0,0
2011-12-04 07:30	102	30	100	0,0	20,03	-2,49	13,8	964,49	-2,90	-2,49	19,58	1,24	0,0	0,00	0,0
2011-12-04 08:00	110	30	100	0,0	20,03	-2,99	13,8	963,49	-3,40	-2,99	19,58	0,74	1,2	0,00	0,0
2011-12-04 08:30	115	30	100	0,0	20,13	-3,39	13,8	964,49	-3,80	-3,39	19,68	0,34	0,0	0,00	0,0
2011-12-04 09:00	102	30	100	0,0	20,03	-3,59	13,8	964,49	-4,00	-3,59	19,58	0,14	0,0	0,00	0,0
2011-12-04 09:30	113	30	100	0,0	20,03	-3,69	13,8	964,49	-4,10	-3,69	19,58	0,04	1,2	0,00	0,0
2011-12-04 10:00	124	30	100	0,0	20,03	-3,69	13,8	964,49	-4,10	-3,69	19,58	0,04	1,2	0,00	0,0
2011-12-04 10:30	114	30	100	0,0	19,93	-3,59	13,8	964,49	-4,00	-3,59	19,48	0,14	0,0	0,00	0,0
2011-12-04 11:00	156	30	100	0,0	19,93	-3,49	13,8	964,49	-3,90	-3,49	19,48	0,24	2,8	0,00	0,0
2011-12-04 11:30	112	30	100	0,0	19,83	-3,39	13,8	964,49	-3,80	-3,39	19,38	0,34	3,3	0,00	0,0
2011-12-04 12:00	158	30	100	0,0	19,73	-3,39	13,8	964,49	-3,80	-3,39	19,28	0,34	1,6	0,00	0,0
2011-12-04 12:30	150	30	100	0,0	19,63	-3,69	13,8	964,49	-4,10	-3,69	19,18	0,04	2,2	0,00	0,0
2011-12-04 13:00	171	30	99	0,0	19,53	-3,99	13,8	964,49	-4,53	-3,99	19,08	-0,35	1,4	0,00	0,0
2011-12-04 13:30	169	30	99	0,0	19,43	-3,59	13,8	964,49	-4,13	-3,59	18,98	0,05	1,8	0,00	0,0
2011-12-04 14:00	182	30	99	0,0	19,33	-3,29	13,8	964,49	-3,84	-3,29	18,88	0,35	2,0	0,00	0,0
2011-12-04 14:30	190	30	100	0,0	19,33	-3,19	13,8	964,49	-3,60	-3,19	18,88	0,54	2,6	0,00	0,0
2011-12-04 15:00	159	30	100	0,0	19,33	-2,79	14,4	964,49	-3,20	-2,79	18,88	0,94	3,1	0,60	0,6
2011-12-04 15:30	159	29	100	0,0	19,23	-2,49	14,4	964,49	-2,90	-2,49	18,74	1,24	4,1	0,60	0,6
2011-12-04 16:00	177	29	100	0,0	19,03	-2,29	14,4	964,49	-2,70	-2,29	18,54	1,44	4,3	0,00	0,6
2011-12-04 16:30	183	29	100	0,0	18,93	-2,09	14,4	964,49	-2,50	-2,09	18,44	1,64	2,8	0,00	0,6
2011-12-04 17:00	185	29	100	0,0	18,83	-1,99	14,4	964,49	-2,40	-1,99	18,34	1,74	3,0	0,00	0,6
2011-12-04 17:30	177	29	100	0,0	18,93	-1,99	14,4	964,49	-2,40	-1,99	18,44	1,74	2,0	0,00	0,6
2011-12-04 18:00	186	29	100	0,0	19,03	-1,89	14,4	964,49	-2,30	-1,89	18,54	1,84	3,0	0,00	0,6
2011-12-04 18:30	215	29	100	0,0	19,13	-1,79	14,4	964,49	-2,20	-1,79	18,64	1,94	2,0	0,00	0,6
2011-12-04 19:00	188	29	100	0,0	19,13	-1,79	14,4	964,49	-2,20	-1,79	18,64	1,94	2,4	0,00	0,6
2011-12-04 19:30	181	29	100	2,8	19,13	-1,79	14,4	964,49	-2,20	-4,99	18,64	1,94	4,5	0,00	0,6
2011-12-04 20:00	306	29	100	0,0	19,03	-1,79	14,4	964,49	-2,20	-1,79	18,54	1,94	3,0	0,00	0,6
2011-12-04 20:30	186	29	100	0,0	19,03	-1,79	14,4	964,49	-2,20	-1,79	18,54	1,94	3,1	0,00	0,6
2011-12-04 21:00	331	29	100	0,0	19,03	-1,79	14,4	964,49	-2,20	-1,79	18,54	1,94	4,5	0,00	0,6
2011-12-04 21:30	175	29	100	1,6	18,93	-1,79	14,4	964,49	-2,20	-1,79	18,44	1,94	4,1	0,00	0,6
2011-12-04 22:00	192	29	100	0,0	18,93	-1,79	14,4	964,49	-2,20	-1,79	18,44	1,94	3,3	0,00	0,6
2011-12-04 22:30	305	29	100	0,0	18,93	-1,69	14,4	964,49	-2,10	-1,69	18,44	2,04	3,1	0,00	0,6
2011-12-04 23:00	185	29	100	0,0	18,83	-1,99	14,4	964,49	-2,40	-1,99	18,34	1,74	3,0	0,00	0,6
2011-12-04 23:30	171	29	98	0,0	18,83	-2,09	14,4	964,49	-2,78	-2,09	18,34	1,47	1,8	0,00	0,6
2011-12-05 00:00	264	29	96	0,0	18,63	-2,19	14,4	964,49	-3,17	-2,19	18,14	1,20	2,0	0,00	0,0
2011-12-05 00:30	274	29	95	0,0	18,53	-2,19	14,4	964,49	-3,31	-2,19	18,04	1,11	1,2	0,00	0,0
2011-12-05 01:00	243	29	94	0,0	18,43	-2,19	14,4	964,49	-3,46	-2,19	17,94	1,03	0,0	0,00	0,0
2011-12-05 01:30	280	29	93	0,0	18,23	-2,19	14,4	964,49	-3,61	-2,19	17,74	0,95	1,6	0,00	0,0
2011-12-05 02:00	190	29	91	1,2	18,13	-1,89	14,4	964,49	-3,61	-1,89	17,64	1,09	2,0	0,00	0,0
2011-12-05 02:30	249	29	85	0,0	18,03	-1,79	14,4	964,49	-4,45	-1,79	17,54	0,72	4,1	0,00	0,0
2011-12-05 03:00	179	29	82	1,8	17,93	-2,19	14,4	964,49	-5,33	-2,19	17,44	0,09	4,3	0,00	0,0
2011-12-05 03:30	241	29	80	0,0	17,83	-2,29	14,4	964,49	-5,77	-2,29	17,34	-0,16	3,9	0,00	0,0

Datum	Vindrikt °	Fukt inne Rh%	Fukt ute Rh%	Vindhast m/s	Temp in °C	Temp ute °C	Nb. Mån mm	Tryck Mbar	Dagggp °C	Kyleffekt °C	Vix inne °C	Vix ute °C	Vindby m/s	Korr lufttryck	Nederb./dygn mm
2011-12-05 04:00	176	29	78	0,0	17,93	-2,29	14,4	964,49	-6,11	-2,29	17,44	-0,30	2,4	0,00	0,0
2011-12-05 04:30	111	29	77	0,0	18,03	-2,59	14,4	964,49	-6,58	-2,59	17,54	-0,67	2,4	0,00	0,0
2011-12-05 05:00	116	29	80	2,2	18,13	-3,29	14,4	963,49	-6,74	-3,29	17,64	-1,16	3,7	0,00	0,0
2011-12-05 05:30	131	29	81	2,2	18,43	-3,59	14,4	963,49	-6,87	-3,59	17,94	-1,39	3,0	0,00	0,0
2011-12-05 06:00	111	29	81	3,9	18,83	-3,99	14,4	963,49	-7,25	-10,14	18,34	-1,79	5,6	0,00	0,0
2011-12-05 06:30	100	29	80	3,7	19,23	-4,09	14,4	963,49	-7,52	-10,25	18,74	-1,96	6,0	0,00	0,0
2011-12-05 07:00	149	29	79	3,9	19,53	-4,19	14,4	963,49	-7,79	-10,37	19,04	-2,13	5,0	0,00	0,0
2011-12-05 07:30	126	29	81	4,7	19,63	-4,29	14,4	963,49	-7,55	-13,18	19,14	-2,09	5,4	0,00	0,0
2011-12-05 08:00	146	29	83	4,1	19,63	-4,19	14,4	963,49	-7,12	-11,75	19,14	-1,84	5,2	0,00	0,0
2011-12-05 08:30	132	29	94	3,5	19,73	-4,49	14,4	963,49	-5,74	-9,33	19,24	-1,27	4,7	0,00	0,0
2011-12-05 09:00	153	29	99	3,7	19,73	-4,19	14,4	963,49	-4,73	-10,37	19,24	-0,55	4,9	0,00	0,0
2011-12-05 09:30	143	29	100	2,6	19,63	-3,99	14,4	963,49	-4,40	-6,01	19,14	-0,26	5,6	0,00	0,0
2011-12-05 10:00	139	29	100	0,0	19,63	-3,79	14,4	963,49	-4,20	-3,79	19,14	-0,06	5,0	0,00	0,0
2011-12-05 10:30	120	29	100	0,0	19,63	-3,59	14,4	964,49	-4,00	-3,59	19,14	0,14	0,0	0,00	0,0
2011-12-05 11:00	351	29	100	0,0	19,73	-3,49	14,4	964,49	-3,90	-3,49	19,24	0,24	0,0	0,00	0,0
2011-12-05 11:30	5	29	100	0,0	19,73	-3,59	14,4	965,49	-4,00	-3,59	19,24	0,14	2,2	0,00	0,0
2011-12-05 12:00	351	29	100	0,0	19,73	-3,59	14,4	965,49	-4,00	-3,59	19,24	0,14	2,6	0,00	0,0
2011-12-05 12:30	5	29	99	1,2	19,73	-3,69	14,4	966,49	-4,23	-3,69	19,24	-0,05	2,0	0,00	0,0
2011-12-05 13:00	356	29	98	0,0	19,73	-3,59	14,4	966,49	-4,27	-3,59	19,24	-0,03	2,6	0,00	0,0
2011-12-05 13:30	356	29	97	0,0	19,63	-3,59	14,4	967,49	-4,41	-3,59	19,14	-0,12	1,6	0,00	0,0
2011-12-05 14:00	356	29	96	0,0	19,63	-4,09	14,4	967,49	-5,05	-4,09	19,14	-0,70	0,0	0,00	0,0
2011-12-05 14:30	36	29	96	0,0	19,63	-5,09	14,4	968,49	-6,05	-5,09	19,14	-1,70	1,6	0,00	0,0
2011-12-05 15:00	10	29	99	0,0	19,63	-4,59	14,4	968,49	-5,13	-4,59	19,14	-0,95	0,0	0,00	0,0
2011-12-05 15:30	10	29	100	0,0	19,63	-4,19	14,4	968,49	-4,59	-4,19	19,14	-0,46	0,0	0,00	0,0
2011-12-05 16:00	7	29	100	0,0	19,63	-3,29	14,4	969,49	-3,70	-3,29	19,14	0,44	0,0	0,00	0,0
2011-12-05 16:30	8	29	100	0,0	19,53	-3,19	14,4	969,49	-3,60	-3,19	19,04	0,54	0,0	0,00	0,0
2011-12-05 17:00	8	29	100	0,0	19,53	-3,19	14,4	969,49	-3,60	-3,19	19,04	0,54	0,0	0,00	0,0
2011-12-05 17:30	8	29	100	0,0	19,53	-3,09	14,4	970,49	-3,50	-3,09	19,04	0,64	0,0	0,00	0,0
2011-12-05 18:00	8	29	100	0,0	19,53	-3,69	16,2	970,49	-4,10	-3,69	19,04	0,04	0,0	1,80	1,8
2011-12-05 18:30	8	29	100	0,0	19,53	-3,59	16,2	970,49	-4,00	-3,59	19,04	0,14	0,0	1,80	1,8
2011-12-05 19:00	8	29	100	0,0	19,53	-3,09	17,4	970,49	-3,50	-3,09	19,04	0,64	0,0	1,20	3,0
2011-12-05 19:30	341	29	100	0,0	19,43	-2,89	17,4	970,49	-3,30	-2,89	18,94	0,84	0,0	1,20	3,0
2011-12-05 20:00	351	29	100	0,0	19,43	-2,49	17,4	970,49	-2,90	-2,49	18,94	1,24	0,0	0,00	3,0
2011-12-05 20:30	330	29	100	0,0	19,43	-1,69	17,4	970,49	-2,10	-1,69	18,94	2,04	1,4	0,00	3,0
2011-12-05 21:00	299	29	100	2,0	19,33	-0,69	17,4	971,49	-1,10	-0,69	18,84	3,04	4,7	0,00	3,0
2011-12-05 21:30	325	29	100	1,2	19,13	-0,69	17,4	971,49	-1,10	-0,69	18,64	3,04	5,2	0,00	3,0
2011-12-05 22:00	311	29	100	1,2	19,03	-0,69	17,4	972,49	-1,10	-0,69	18,54	3,04	7,1	0,00	3,0
2011-12-05 22:30	299	29	100	2,2	18,93	-0,89	18,0	972,49	-1,30	-0,89	18,44	2,84	6,6	0,60	3,6
2011-12-05 23:00	296	29	100	4,5	18,83	-1,09	18,0	972,49	-1,50	-9,22	18,34	2,64	6,4	0,60	3,6
2011-12-05 23:30	339	29	100	2,6	18,63	-1,19	18,0	973,49	-1,60	-3,06	18,14	2,54	5,6	0,00	3,6
2011-12-06 00:00	323	29	100	1,4	18,53	-1,09	18,0	973,49	-1,50	-1,09	18,04	2,64	5,2	0,00	0,0
2011-12-06 00:30	322	29	100	2,2	18,33	-1,09	18,0	973,49	-1,50	-1,09	17,84	2,64	5,0	0,00	0,0
2011-12-06 01:00	328	29	92	4,7	18,13	-1,29	18,0	974,49	-2,87	-9,47	17,64	1,77	6,4	0,00	0,0
2011-12-06 01:30	336	29	89	3,1	17,93	-1,29	18,0	974,49	-3,33	-4,44	17,44	1,53	6,6	0,00	0,0
2011-12-06 02:00	334	29	85	3,9	17,83	-1,39	18,0	974,49	-4,06	-7,10	17,34	1,12	6,2	0,00	0,0
2011-12-06 02:30	351	29	83	3,5	17,73	-1,49	18,0	974,49	-4,49	-5,94	17,24	0,86	6,8	0,00	0,0
2011-12-06 03:00	299	29	84	2,4	17,53	-1,49	18,0	974,49	-4,32	-3,38	17,04	0,94	6,0	0,00	0,0
2011-12-06 03:30	308	29	85	2,8	17,53	-1,29	18,0	975,49	-3,96	-4,44	17,04	1,22	5,0	0,00	0,0
2011-12-06 04:00	313	29	87	3,1	17,53	-1,19	18,0	974,49	-3,54	-4,33	17,04	1,47	5,0	0,00	0,0
2011-12-06 04:30	320	29	86	3,3	17,53	-1,09	18,0	975,49	-3,60	-5,49	17,04	1,49	6,6	0,00	0,0



Datum	Vindrikt °	Fukt inne Rh%	Fukt ute Rh%	Vindhast m/s	Temp in °C	Temp ute °C	Nb. Mån mm	Tryck Mbar	Daggp °C	Kyleffekt °C	Vix inne °C	Vix ute °C	Vindby m/s	Korr lufttryck	Nederb./dygn mm
2011-12-06 05:00	278	29	85	0,0	17,53	-0,99	18,0	975,49	-3,67	-0,99	17,04	1,52	6,4	0,00	0,0
2011-12-06 05:30	334	29	87	1,4	17,73	-1,19	18,0	975,49	-3,54	-1,19	17,24	1,47	4,9	0,00	0,0
2011-12-06 06:00	330	29	85	1,4	18,23	-0,99	18,0	975,49	-3,67	-0,99	17,74	1,52	4,7	0,00	0,0
2011-12-06 06:30	303	29	85	0,0	18,73	-0,99	18,0	975,49	-3,67	-0,99	18,24	1,52	4,9	0,00	0,0
2011-12-06 07:00	330	29	84	2,0	18,93	-0,99	18,0	975,49	-3,83	-0,99	18,44	1,44	4,9	0,00	0,0
2011-12-06 07:30	268	29	85	1,8	19,03	-1,29	18,0	975,49	-3,96	-1,29	18,54	1,22	5,4	0,00	0,0
2011-12-06 08:00	327	29	84	1,8	19,03	-1,29	18,0	975,49	-4,13	-1,29	18,54	1,14	5,0	0,00	0,0
2011-12-06 08:30	329	29	83	0,0	19,13	-1,09	18,0	976,49	-4,10	-1,09	18,64	1,26	5,4	0,00	0,0
2011-12-06 09:00	332	29	83	3,1	19,13	-0,99	18,0	977,49	-4,00	-4,11	18,64	1,36	4,7	0,00	0,0
2011-12-06 09:30	286	29	82	1,4	19,13	-1,09	18,0	977,49	-4,26	-1,09	18,64	1,19	5,0	0,00	0,0
2011-12-06 10:00	268	29	81	0,0	19,03	-1,39	18,0	977,49	-4,72	-1,39	18,54	0,82	3,9	0,00	0,0
2011-12-06 10:30	282	29	82	2,2	19,03	-1,69	18,0	978,50	-4,85	-1,69	18,54	0,59	3,1	0,00	0,0
2011-12-06 11:00	303	28	82	0,0	19,03	-1,69	18,0	978,50	-4,85	-1,69	18,51	0,59	3,9	0,00	0,0
2011-12-06 11:30	300	28	79	0,0	19,03	-1,59	18,0	978,50	-5,26	-1,59	18,51	0,47	3,7	0,00	0,0
2011-12-06 12:00	302	28	72	1,2	18,93	-1,59	18,0	978,50	-6,53	-1,59	18,41	-0,01	3,9	0,00	0,0
2011-12-06 12:30	281	28	68	1,8	18,93	-1,59	18,0	978,50	-7,30	-1,59	18,41	-0,27	4,9	0,00	0,0
2011-12-06 13:00	279	28	66	0,0	18,83	-1,89	18,0	978,50	-7,99	-1,89	18,31	-0,70	3,1	0,00	0,0
2011-12-06 13:30	272	28	65	0,0	18,73	-1,79	18,0	979,50	-8,10	-1,79	18,21	-0,66	3,0	0,00	0,0
2011-12-06 14:00	278	28	62	0,0	18,63	-2,19	18,0	979,50	-9,12	-2,19	18,11	-1,24	2,8	0,00	0,0
2011-12-06 14:30	287	28	61	0,0	18,53	-2,39	18,6	979,50	-9,52	-2,39	18,01	-1,50	4,9	0,60	0,6
2011-12-06 15:00	282	28	63	0,0	18,53	-2,89	18,6	979,50	-9,57	-2,89	18,01	-1,88	1,2	0,60	0,6
2011-12-06 15:30	261	28	64	0,0	18,53	-3,39	18,6	979,50	-9,83	-3,39	18,01	-2,32	1,4	0,00	0,6
2011-12-06 16:00	273	28	64	0,0	18,63	-3,69	18,6	979,50	-10,11	-3,69	18,11	-2,62	1,6	0,00	0,6
2011-12-06 16:30	271	28	64	0,0	18,63	-3,59	18,6	979,50	-10,02	-3,59	18,11	-2,52	0,0	0,00	0,6
2011-12-06 17:00	178	28	66	0,0	18,73	-3,89	18,6	979,50	-9,89	-3,89	18,21	-2,70	1,2	0,00	0,6
2011-12-06 17:30	266	28	65	0,0	18,73	-4,09	18,6	979,50	-10,29	-4,09	18,21	-2,96	1,4	0,00	0,6
2011-12-06 18:00	218	28	65	0,0	18,73	-4,49	18,6	980,50	-10,67	-4,49	18,21	-3,36	0,0	0,00	0,6
2011-12-06 18:30	189	28	64	0,0	18,73	-4,69	18,6	980,50	-11,06	-4,69	18,21	-3,62	0,0	0,00	0,6
2011-12-06 19:00	184	28	64	0,0	18,83	-4,69	18,6	980,50	-11,06	-4,69	18,31	-3,62	1,6	0,00	0,6
2011-12-06 19:30	175	28	66	0,0	18,83	-4,49	18,6	980,50	-10,47	-4,49	18,31	-3,30	1,4	0,00	0,6
2011-12-06 20:00	170	28	65	0,0	18,83	-4,09	19,2	980,50	-10,29	-4,09	18,31	-2,96	2,8	0,60	1,2
2011-12-06 20:30	170	28	67	0,0	18,93	-4,09	19,2	981,50	-9,89	-4,09	18,41	-2,84	2,0	0,60	1,2
2011-12-06 21:00	144	28	70	1,6	18,93	-4,79	19,2	981,50	-9,97	-4,79	18,41	-3,35	3,5	0,00	1,2
2011-12-06 21:30	143	28	68	1,4	19,03	-5,39	19,2	981,50	-10,93	-5,39	18,51	-4,08	3,5	0,00	1,2
2011-12-06 22:00	124	28	69	0,0	19,03	-5,79	19,2	981,50	-11,12	-5,79	18,51	-4,41	1,6	0,00	1,2
2011-12-06 22:30	120	28	71	0,0	18,93	-5,89	19,2	981,50	-10,84	-5,89	18,41	-4,38	1,2	0,00	1,2
2011-12-06 23:00	110	28	71	0,0	18,93	-5,89	19,2	982,50	-10,84	-5,89	18,41	-4,38	0,0	0,00	1,2
2011-12-06 23:30	107	28	71	0,0	18,73	-5,79	19,2	982,50	-10,75	-5,79	18,21	-4,28	0,0	0,00	1,2
2011-12-07 00:00	123	28	71	0,0	18,63	-5,79	19,2	982,50	-10,75	-5,79	18,11	-4,28	0,0	0,00	0,0
2011-12-07 00:30	133	28	72	0,0	18,43	-5,79	19,2	982,50	-10,56	-5,79	17,91	-4,22	0,0	0,00	0,0
2011-12-07 01:00	134	28	72	0,0	18,33	-5,89	19,2	982,50	-10,66	-5,89	17,81	-4,32	0,0	0,00	0,0
2011-12-07 01:30	133	28	73	0,0	18,13	-5,89	19,2	982,50	-10,48	-5,89	17,61	-4,25	0,0	0,00	0,0
2011-12-07 02:00	173	28	76	0,0	18,03	-5,79	19,2	982,50	-9,85	-5,79	17,51	-3,94	1,6	0,00	0,0
2011-12-07 02:30	176	28	80	0,0	17,93	-5,59	19,2	982,50	-8,98	-5,59	17,41	-3,46	0,0	0,00	0,0
2011-12-07 03:00	181	28	85	0,0	17,93	-5,29	19,2	982,50	-7,88	-5,29	17,41	-2,79	1,6	0,00	0,0
2011-12-07 03:30	183	28	90	0,0	17,83	-4,79	19,2	982,50	-6,62	-4,79	17,31	-1,90	2,4	0,00	0,0
2011-12-07 04:00	168	28	93	0,0	17,93	-4,59	19,2	982,50	-5,98	-4,59	17,41	-1,45	2,6	0,00	0,0
2011-12-07 04:30	148	28	95	0,0	18,03	-4,49	19,2	983,50	-5,59	-4,49	17,51	-1,19	1,6	0,00	0,0
2011-12-07 05:00	147	28	97	0,0	18,13	-4,79	19,2	983,50	-5,61	-4,79	17,61	-1,32	1,4	0,00	0,0
2011-12-07 05:30	151	29	99	0,0	18,33	-4,99	19,2	983,50	-5,53	-4,99	17,84	-1,35	2,0	0,00	0,0

Datum	Vindrikt °	Fukt inne Rh%	Fukt ute Rh%	Vindhast m/s	Temp in °C	Temp ute °C	Nb. Mån mm	Tryck Mbar	Daggp °C	Kyleffekt °C	Vix inne °C	Vix ute °C	Vindby m/s	Korr lufttryck	Nederb./dygn mm
2011-12-07 06:00	164	28	99	0,0	18,83	-4,89	19,2	983,50	-5,43	-4,89	18,31	-1,25	1,4	0,00	0,0
2011-12-07 06:30	152	28	100	0,0	19,13	-4,79	19,2	983,50	-5,19	-4,79	18,61	-1,06	0,0	0,00	0,0
2011-12-07 07:00	155	28	100	0,0	19,43	-4,79	19,2	983,50	-5,19	-4,79	18,91	-1,06	0,0	0,00	0,0
2011-12-07 07:30	155	29	100	0,0	19,53	-4,69	19,2	983,50	-5,09	-4,69	19,04	-0,96	0,0	0,00	0,0
2011-12-07 08:00	151	28	100	0,0	19,53	-4,59	19,2	983,50	-4,99	-4,59	19,01	-0,86	0,0	0,00	0,0
2011-12-07 08:30	151	28	100	0,0	19,63	-4,49	19,2	983,50	-4,89	-4,49	19,11	-0,76	0,0	0,00	0,0
2011-12-07 09:00	152	28	100	0,0	19,63	-4,49	19,2	984,50	-4,89	-4,49	19,11	-0,76	0,0	0,00	0,0
2011-12-07 09:30	153	28	100	0,0	19,63	-4,39	19,2	984,50	-4,79	-4,39	19,11	-0,66	0,0	0,00	0,0
2011-12-07 10:00	154	28	100	0,0	19,53	-4,29	19,2	984,50	-4,69	-4,29	19,01	-0,56	0,0	0,00	0,0
2011-12-07 10:30	155	28	100	0,0	19,53	-4,19	19,2	984,50	-4,59	-4,19	19,01	-0,46	0,0	0,00	0,0
2011-12-07 11:00	152	28	100	0,0	19,53	-4,09	19,2	985,50	-4,50	-4,09	19,01	-0,36	0,0	0,00	0,0
2011-12-07 11:30	109	28	100	0,0	19,53	-3,99	19,2	985,50	-4,40	-3,99	19,01	-0,26	0,0	0,00	0,0
2011-12-07 12:00	107	28	100	0,0	19,63	-3,79	19,2	985,50	-4,20	-3,79	19,11	-0,06	0,0	0,00	0,0
2011-12-07 12:30	99	28	100	0,0	19,53	-3,59	19,2	985,50	-4,00	-3,59	19,01	0,14	0,0	0,00	0,0
2011-12-07 13:00	100	29	100	0,0	19,53	-3,49	19,2	985,50	-3,90	-3,49	19,04	0,24	0,0	0,00	0,0
2011-12-07 13:30	99	29	100	0,0	19,53	-3,39	19,2	986,50	-3,80	-3,39	19,04	0,34	0,0	0,00	0,0
2011-12-07 14:00	20	29	100	0,0	19,53	-3,39	19,2	986,50	-3,80	-3,39	19,04	0,34	0,0	0,00	0,0
2011-12-07 14:30	21	29	100	0,0	19,53	-3,29	19,2	986,50	-3,70	-3,29	19,04	0,44	0,0	0,00	0,0
2011-12-07 15:00	20	29	100	0,0	19,53	-3,19	19,2	986,50	-3,60	-3,19	19,04	0,54	0,0	0,00	0,0
2011-12-07 15:30	20	29	100	0,0	19,53	-3,19	19,2	987,50	-3,60	-3,19	19,04	0,54	0,0	0,00	0,0
2011-12-07 16:00	19	29	100	0,0	19,53	-3,29	19,2	987,50	-3,70	-3,29	19,04	0,44	0,0	0,00	0,0
2011-12-07 16:30	18	28	100	0,0	19,53	-4,19	19,2	987,50	-4,59	-4,19	19,01	-0,46	0,0	0,00	0,0
2011-12-07 17:00	338	28	100	0,0	19,53	-5,19	19,2	988,50	-5,59	-5,19	19,01	-1,46	0,0	0,00	0,0
2011-12-07 17:30	57	29	100	0,0	19,53	-5,19	19,2	988,50	-5,59	-5,19	19,04	-1,46	0,0	0,00	0,0
2011-12-07 18:00	3	29	100	0,0	19,53	-5,19	19,2	988,50	-5,59	-5,19	19,04	-1,46	1,2	0,00	0,0
2011-12-07 18:30	20	29	100	0,0	19,53	-5,29	19,8	989,50	-5,69	-5,29	19,04	-1,56	1,2	0,60	0,6
2011-12-07 19:00	33	29	100	0,0	19,53	-5,29	19,8	989,50	-5,69	-5,29	19,04	-1,56	0,0	0,60	0,6
2011-12-07 19:30	49	29	100	0,0	19,53	-5,19	19,8	989,50	-5,59	-5,19	19,04	-1,46	0,0	0,00	0,6
2011-12-07 20:00	47	29	100	0,0	19,53	-5,59	19,8	990,50	-5,99	-5,59	19,04	-1,86	0,0	0,00	0,6
2011-12-07 20:30	1	29	100	0,0	19,43	-4,79	19,8	990,50	-5,19	-4,79	18,94	-1,06	1,4	0,00	0,6
2011-12-07 21:00	5	29	100	0,0	19,43	-4,49	19,8	990,50	-4,89	-4,49	18,94	-0,76	1,2	0,00	0,6
2011-12-07 21:30	2	29	98	0,0	19,33	-3,99	19,8	991,50	-4,67	-3,99	18,84	-0,43	1,8	0,00	0,6
2011-12-07 22:00	6	29	96	0,0	19,33	-4,09	19,8	991,50	-5,05	-4,09	18,84	-0,70	1,2	0,00	0,6
2011-12-07 22:30	356	29	96	0,0	19,23	-3,99	19,8	991,50	-4,95	-3,99	18,74	-0,60	1,2	0,00	0,6
2011-12-07 23:00	7	29	95	0,0	19,23	-4,39	19,8	992,50	-5,49	-4,39	18,74	-1,09	1,2	0,00	0,6
2011-12-07 23:30	3	29	95	0,0	19,03	-4,99	19,8	992,50	-6,09	-4,99	18,54	-1,69	1,4	0,00	0,6
2011-12-08 00:00	3	28	95	0,0	18,93	-5,59	19,8	992,50	-6,68	-5,59	18,41	-2,29	0,0	0,00	0,0
2011-12-08 00:30	3	28	95	0,0	18,73	-6,09	19,8	992,50	-7,18	-6,09	18,21	-2,79	0,0	0,00	0,0
2011-12-08 01:00	3	28	99	0,0	18,63	-5,29	19,8	992,50	-5,83	-5,29	18,11	-1,65	1,2	0,00	0,0
2011-12-08 01:30	356	29	98	0,0	18,53	-5,19	19,8	993,50	-5,87	-5,19	18,04	-1,63	0,0	0,00	0,0
2011-12-08 02:00	335	29	99	0,0	18,43	-4,99	19,8	993,50	-5,53	-4,99	17,94	-1,35	1,2	0,00	0,0
2011-12-08 02:30	351	29	100	0,0	18,23	-4,99	19,8	993,50	-5,39	-4,99	17,74	-1,26	1,4	0,00	0,0
2011-12-08 03:00	11	29	100	0,0	18,23	-5,39	19,8	993,50	-5,79	-5,39	17,74	-1,66	0,0	0,00	0,0
2011-12-08 03:30	11	29	100	0,0	18,13	-5,29	19,8	994,50	-5,69	-5,29	17,64	-1,56	0,0	0,00	0,0
2011-12-08 04:00	328	29	98	0,0	18,23	-5,09	19,8	994,50	-5,77	-5,09	17,74	-1,53	1,4	0,00	0,0
2011-12-08 04:30	6	29	97	0,0	18,33	-5,19	19,8	995,50	-6,00	-5,19	17,84	-1,72	0,0	0,00	0,0
2011-12-08 05:00	5	29	96	0,0	18,43	-5,39	19,8	995,50	-6,34	-5,39	17,94	-2,00	0,0	0,00	0,0
2011-12-08 05:30	5	29	97	0,0	18,63	-5,39	19,8	995,50	-6,20	-5,39	18,14	-1,92	0,0	0,00	0,0
2011-12-08 06:00	5	29	100	0,0	19,03	-4,99	19,8	995,50	-5,39	-4,99	18,54	-1,26	0,0	0,00	0,0
2011-12-08 06:30	5	29	100	0,0	19,43	-5,49	19,8	996,50	-5,89	-5,49	18,94	-1,76	0,0	0,00	0,0

Datum	Vindrikt °	Fukt inne Rh%	Fukt ute Rh%	Vindhast m/s	Temp in °C	Temp ute °C	Nb. Mån mm	Tryck Mbar	Dagggp °C	Kyleffekt °C	Vix inne °C	Vix ute °C	Vindby m/s	Korr lufttryck	Nederb./dygn mm
2011-12-08 07:00	5	28	100	0,0	19,63	-5,99	19,8	996,50	-6,39	-5,99	19,11	-2,26	0,0	0,00	0,0
2011-12-08 07:30	5	28	100	0,0	19,73	-6,29	19,8	996,50	-6,69	-6,29	19,21	-2,56	0,0	0,00	0,0
2011-12-08 08:00	5	28	100	0,0	19,73	-6,39	19,8	996,50	-6,79	-6,39	19,21	-2,66	0,0	0,00	0,0
2011-12-08 08:30	5	28	100	0,0	19,73	-6,19	19,8	997,50	-6,59	-6,19	19,21	-2,46	0,0	0,00	0,0
2011-12-08 09:00	5	28	100	0,0	19,73	-6,39	19,8	997,50	-6,79	-6,39	19,21	-2,66	0,0	0,00	0,0
2011-12-08 09:30	5	28	100	0,0	19,73	-5,99	19,8	997,50	-6,39	-5,99	19,21	-2,26	0,0	0,00	0,0
2011-12-08 10:00	69	28	100	0,0	19,73	-5,79	19,8	997,50	-6,19	-5,79	19,21	-2,06	0,0	0,00	0,0
2011-12-08 10:30	69	28	99	0,0	19,63	-5,79	20,4	998,51	-6,33	-5,79	19,11	-2,15	0,0	0,60	0,6
2011-12-08 11:00	68	28	99	0,0	19,73	-5,69	20,4	998,51	-6,23	-5,69	19,21	-2,05	0,0	0,60	0,6
2011-12-08 11:30	70	28	98	0,0	19,73	-5,79	20,4	998,51	-6,46	-5,79	19,21	-2,23	0,0	0,00	0,6
2011-12-08 12:00	88	28	97	0,0	19,73	-5,49	20,4	998,51	-6,30	-5,49	19,21	-2,02	0,0	0,00	0,6
2011-12-08 12:30	81	28	97	0,0	19,73	-5,59	20,4	998,51	-6,40	-5,59	19,21	-2,12	0,0	0,00	0,6
2011-12-08 13:00	87	28	97	0,0	19,73	-5,69	20,4	998,51	-6,50	-5,69	19,21	-2,22	0,0	0,00	0,6
2011-12-08 13:30	86	28	97	0,0	19,73	-5,79	20,4	998,51	-6,60	-5,79	19,21	-2,32	0,0	0,00	0,6
2011-12-08 14:00	89	28	97	0,0	19,73	-5,89	20,4	998,51	-6,70	-5,89	19,21	-2,42	0,0	0,00	0,6
2011-12-08 14:30	86	28	97	0,0	19,73	-6,19	20,4	998,51	-7,00	-6,19	19,21	-2,72	0,0	0,00	0,6
2011-12-08 15:00	86	28	96	0,0	19,73	-6,59	20,4	998,51	-7,53	-6,59	19,21	-3,21	0,0	0,00	0,6
2011-12-08 15:30	86	28	96	0,0	19,63	-6,59	20,4	998,51	-7,53	-6,59	19,11	-3,21	0,0	0,00	0,6
2011-12-08 16:00	89	28	96	0,0	19,63	-6,49	20,4	998,51	-7,44	-6,49	19,11	-3,11	0,0	0,00	0,6
2011-12-08 16:30	99	28	96	0,0	19,63	-6,39	20,4	999,51	-7,34	-6,39	19,11	-3,01	0,0	0,00	0,6
2011-12-08 17:00	102	28	97	0,0	19,63	-6,29	20,4	998,51	-7,10	-6,29	19,11	-2,82	0,0	0,00	0,6
2011-12-08 17:30	96	28	99	0,0	19,63	-6,19	20,4	998,51	-6,72	-6,19	19,11	-2,55	1,2	0,00	0,6
2011-12-08 18:00	121	28	100	0,0	19,63	-6,39	20,4	997,50	-6,79	-6,39	19,11	-2,66	2,0	0,00	0,6
2011-12-08 18:30	94	28	100	0,0	19,63	-6,79	20,4	997,50	-7,19	-6,79	19,11	-3,06	2,6	0,00	0,6
2011-12-08 19:00	118	28	100	0,0	19,63	-7,19	20,4	997,50	-7,59	-7,19	19,11	-3,46	2,0	0,00	0,6
2011-12-08 19:30	119	28	100	0,0	19,63	-7,39	20,4	996,50	-7,79	-7,39	19,11	-3,66	2,0	0,00	0,6
2011-12-08 20:00	109	28	100	0,0	19,63	-7,59	20,4	996,50	-7,99	-7,59	19,11	-3,86	2,2	0,00	0,6
2011-12-08 20:30	88	28	100	1,2	19,63	-7,79	20,4	996,50	-8,19	-7,79	19,11	-4,06	3,3	0,00	0,6
2011-12-08 21:00	113	28	100	2,0	19,63	-7,89	20,4	995,50	-8,29	-7,89	19,11	-4,16	3,3	0,00	0,6
2011-12-08 21:30	82	28	100	0,0	19,63	-8,09	20,4	995,50	-8,49	-8,09	19,11	-4,36	3,1	0,00	0,6
2011-12-08 22:00	99	28	100	0,0	19,53	-8,19	20,4	995,50	-8,58	-8,19	19,01	-4,46	2,4	0,00	0,6
2011-12-08 22:30	97	28	100	0,0	19,53	-8,19	20,4	995,50	-8,58	-8,19	19,01	-4,46	2,4	0,00	0,6
2011-12-08 23:00	103	28	100	0,0	19,33	-8,19	20,4	994,50	-8,58	-8,19	18,81	-4,46	2,6	0,00	0,6
2011-12-08 23:30	90	28	100	0,0	19,23	-8,09	21,6	994,50	-8,49	-8,09	18,71	-4,36	1,8	1,20	1,8
2011-12-09 00:00	68	28	100	0,0	19,03	-7,99	21,6	993,50	-8,39	-7,99	18,51	-4,26	2,4	1,20	0,0
2011-12-09 00:30	90	28	100	0,0	18,93	-7,59	21,6	993,50	-7,99	-7,59	18,41	-3,86	2,4	0,00	0,0
2011-12-09 01:00	120	28	100	1,2	18,73	-7,09	21,6	992,50	-7,49	-7,09	18,21	-3,36	2,8	0,00	0,0
2011-12-09 01:30	95	28	100	0,0	18,63	-6,59	21,6	991,50	-6,99	-6,59	18,11	-2,86	3,9	0,00	0,0
2011-12-09 02:00	131	29	100	1,8	18,53	-5,99	21,6	991,50	-6,39	-5,99	18,04	-2,26	3,7	0,00	0,0
2011-12-09 02:30	94	29	100	2,8	18,53	-5,69	21,6	990,50	-6,09	-9,25	18,04	-1,96	5,0	0,00	0,0
2011-12-09 03:00	82	29	100	3,5	18,53	-5,39	21,6	990,50	-5,79	-10,34	18,04	-1,66	4,5	0,00	0,0
2011-12-09 03:30	113	29	100	1,6	18,63	-5,49	21,6	989,50	-5,89	-5,49	18,14	-1,76	4,3	0,00	0,0
2011-12-09 04:00	94	29	99	3,0	18,73	-5,69	21,6	989,50	-6,23	-9,25	18,24	-2,05	4,7	0,00	0,0
2011-12-09 04:30	133	29	97	3,1	18,93	-5,69	21,6	988,50	-6,50	-9,25	18,44	-2,22	5,8	0,00	0,0
2011-12-09 05:00	92	29	99	5,4	18,93	-5,39	21,6	988,50	-5,93	-16,09	18,44	-1,75	6,0	0,00	0,0
2011-12-09 05:30	88	29	100	1,8	19,13	-4,99	21,6	987,50	-5,39	-4,99	18,64	-1,26	5,8	0,00	0,0
2011-12-09 06:00	94	29	100	2,8	19,53	-4,49	21,6	986,50	-4,89	-7,94	19,04	-0,76	6,4	0,00	0,0
2011-12-09 06:30	94	29	100	0,0	19,83	-4,19	21,6	985,50	-4,59	-4,19	19,34	-0,46	6,4	0,00	0,0
2011-12-09 07:00	107	29	100	3,3	20,03	-3,99	21,6	984,50	-4,40	-8,76	19,54	-0,26	6,0	0,00	0,0
2011-12-09 07:30	124	29	100	3,7	20,13	-3,59	21,6	984,50	-4,00	-9,67	19,64	0,14	7,1	0,00	0,0

Datum	Vindrikt °	Fukt inne Rh%	Fukt ute Rh%	Vindhast m/s	Temp in °C	Temp ute °C	Nb. Mån mm	Tryck Mbar	Dagggp °C	Kyleffekt °C	Vix inne °C	Vix ute °C	Vindby m/s	Korr lufttryck	Nederb./dygn mm
2011-12-09 08:00	104	29	100	3,5	20,13	-3,29	21,6	983,50	-3,70	-7,97	19,64	0,44	6,8	0,00	0,0
2011-12-09 08:30	92	29	100	2,2	20,23	-2,99	21,6	983,50	-3,40	-2,99	19,74	0,74	6,2	0,00	0,0
2011-12-09 09:00	100	29	100	4,3	20,23	-2,69	21,6	982,50	-3,10	-9,95	19,74	1,04	7,1	0,00	0,0
2011-12-09 09:30	92	29	100	2,6	20,23	-2,79	21,6	982,50	-3,20	-4,75	19,74	0,94	5,4	0,00	0,0
2011-12-09 10:00	81	29	100	2,4	20,23	-2,79	21,6	981,50	-3,20	-4,75	19,74	0,94	6,2	0,00	0,0
2011-12-09 10:30	96	29	100	3,7	20,23	-2,49	21,6	981,50	-2,90	-8,39	19,74	1,24	5,8	0,00	0,0
2011-12-09 11:00	82	29	100	2,6	20,23	-2,19	21,6	980,50	-2,60	-4,11	19,74	1,54	6,0	0,00	0,0
2011-12-09 11:30	77	29	100	2,6	20,23	-1,89	21,6	980,50	-2,30	-3,80	19,74	1,84	6,9	0,00	0,0
2011-12-09 12:00	65	29	100	3,1	20,23	-1,79	21,6	979,50	-2,20	-4,99	19,74	1,94	6,0	0,00	0,0
2011-12-09 12:30	96	29	100	4,9	20,23	-1,39	21,6	979,50	-1,80	-9,59	19,74	2,34	6,8	0,00	0,0
2011-12-09 13:00	85	29	100	4,7	20,23	-1,29	21,6	978,50	-1,70	-9,47	19,74	2,44	6,9	0,00	0,0
2011-12-09 13:30	78	29	100	3,5	20,23	-1,29	21,6	978,50	-1,70	-5,71	19,74	2,44	5,8	0,00	0,0
2011-12-09 14:00	94	29	100	0,0	20,13	-1,39	21,6	978,50	-1,80	-1,39	19,64	2,34	7,1	0,00	0,0
2011-12-09 14:30	113	29	100	2,6	20,13	-1,49	21,6	978,50	-1,90	-3,38	19,64	2,24	5,2	0,00	0,0
2011-12-09 15:00	87	29	100	3,1	20,13	-1,59	21,6	978,50	-2,00	-4,77	19,64	2,14	6,0	0,00	0,0
2011-12-09 15:30	94	29	100	0,0	20,13	-1,79	21,6	978,50	-2,20	-1,79	19,64	1,94	5,4	0,00	0,0
2011-12-09 16:00	88	29	100	3,0	20,13	-1,89	21,6	977,49	-2,30	-5,09	19,64	1,84	5,2	0,00	0,0
2011-12-09 16:30	79	29	100	3,3	20,13	-2,09	21,6	978,50	-2,50	-6,62	19,64	1,64	6,0	0,00	0,0
2011-12-09 17:00	91	29	100	2,2	20,13	-2,29	21,6	977,49	-2,70	-2,29	19,64	1,44	6,0	0,00	0,0
2011-12-09 17:30	60	29	100	2,6	20,13	-2,39	21,6	977,49	-2,80	-4,33	19,64	1,34	4,9	0,00	0,0
2011-12-09 18:00	241	29	100	0,0	20,13	-2,39	21,6	977,49	-2,80	-2,39	19,64	1,34	6,2	0,00	0,0
2011-12-09 18:30	74	29	100	0,0	20,13	-2,49	21,6	977,49	-2,90	-2,49	19,64	1,24	3,9	0,00	0,0
2011-12-09 19:00	185	30	100	0,0	20,13	-2,49	21,6	977,49	-2,90	-2,49	19,68	1,24	3,5	0,00	0,0
2011-12-09 19:30	153	29	100	0,0	20,13	-2,49	21,6	977,49	-2,90	-2,49	19,64	1,24	2,8	0,00	0,0
2011-12-09 20:00	177	30	100	0,0	20,13	-2,59	21,6	977,49	-3,00	-2,59	19,68	1,14	3,3	0,00	0,0
2011-12-09 20:30	110	30	100	0,0	20,13	-2,59	21,6	977,49	-3,00	-2,59	19,68	1,14	2,8	0,00	0,0
2011-12-09 21:00	94	30	100	2,0	20,13	-2,39	21,6	977,49	-2,80	-2,39	19,68	1,34	3,1	0,00	0,0
2011-12-09 21:30	241	29	100	0,0	20,13	-2,29	21,6	978,50	-2,70	-2,29	19,64	1,44	2,6	0,00	0,0
2011-12-09 22:00	257	30	100	0,0	20,03	-2,09	21,6	978,50	-2,50	-2,09	19,58	1,64	2,2	0,00	0,0
2011-12-09 22:30	140	30	100	0,0	20,03	-1,99	21,6	977,49	-2,40	-1,99	19,58	1,74	2,2	0,00	0,0
2011-12-09 23:00	185	30	100	0,0	19,83	-1,79	21,6	977,49	-2,20	-1,79	19,38	1,94	2,6	0,00	0,0
2011-12-09 23:30	150	30	100	1,2	19,73	-1,79	21,6	977,49	-2,20	-1,79	19,28	1,94	3,5	0,00	0,0
2011-12-10 00:00	240	30	100	0,0	19,63	-1,79	21,6	977,49	-2,20	-1,79	19,18	1,94	3,3	0,00	0,0
2011-12-10 00:30	245	30	100	1,2	19,53	-1,79	21,6	977,49	-2,20	-1,79	19,08	1,94	3,0	0,00	0,0
2011-12-10 01:00	188	30	100	1,4	19,33	-1,79	21,6	977,49	-2,20	-1,79	18,88	1,94	3,0	0,00	0,0
2011-12-10 01:30	239	30	100	1,2	19,23	-1,79	21,6	978,50	-2,20	-1,79	18,78	1,94	3,5	0,00	0,0
2011-12-10 02:00	126	30	100	1,8	19,13	-1,99	21,6	978,50	-2,40	-1,99	18,68	1,74	2,6	0,00	0,0
2011-12-10 02:30	298	30	100	0,0	19,03	-2,09	21,6	978,50	-2,50	-2,09	18,58	1,64	2,8	0,00	0,0
2011-12-10 03:00	128	30	100	0,0	19,03	-2,09	21,6	978,50	-2,50	-2,09	18,58	1,64	2,8	0,00	0,0
2011-12-10 03:30	61	30	100	0,0	18,93	-2,09	21,6	978,50	-2,50	-2,09	18,48	1,64	2,4	0,00	0,0
2011-12-10 04:00	161	30	100	0,0	18,93	-1,99	21,6	978,50	-2,40	-1,99	18,48	1,74	2,2	0,00	0,0
2011-12-10 04:30	111	30	100	0,0	18,93	-1,99	21,6	979,50	-2,40	-1,99	18,48	1,74	3,5	0,00	0,0
2011-12-10 05:00	208	30	100	0,0	18,93	-1,99	21,6	979,50	-2,40	-1,99	18,48	1,74	2,8	0,00	0,0
2011-12-10 05:30	140	30	100	1,2	19,13	-1,99	21,6	979,50	-2,40	-1,99	18,68	1,74	3,5	0,00	0,0
2011-12-10 06:00	12	30	100	0,0	19,53	-1,99	21,6	979,50	-2,40	-1,99	19,08	1,74	2,8	0,00	0,0
2011-12-10 06:30	106	30	100	0,0	19,93	-1,99	21,6	979,50	-2,40	-1,99	19,48	1,74	2,8	0,00	0,0
2011-12-10 07:00	258	30	100	2,0	20,13	-1,99	21,6	980,50	-2,40	-1,99	19,68	1,74	3,1	0,00	0,0
2011-12-10 07:30	205	30	100	0,0	20,33	-1,99	21,6	980,50	-2,40	-1,99	19,88	1,74	2,8	0,00	0,0
2011-12-10 08:00	125	30	100	0,0	20,33	-1,99	21,6	981,50	-2,40	-1,99	19,88	1,74	2,4	0,00	0,0
2011-12-10 08:30	164	30	100	2,2	20,43	-1,89	21,6	981,50	-2,30	-1,89	19,98	1,84	2,8	0,00	0,0

Datum	Vindrikt °	Fukt inne Rh%	Fukt ute Rh%	Vindhast m/s	Temp in °C	Temp ute °C	Nb. Mån mm	Tryck Mbar	Dagggp °C	Kyleffekt °C	Vix inne °C	Vix ute °C	Vindby m/s	Korr lufttryck	Nederb./dygn mm
2011-12-10 09:00	175	30	100	1,6	20,43	-1,89	21,6	981,50	-2,30	-1,89	19,98	1,84	3,3	0,00	0,0
2011-12-10 09:30	186	30	100	1,8	20,43	-1,89	21,6	982,50	-2,30	-1,89	19,98	1,84	2,2	0,00	0,0
2011-12-10 10:00	142	30	100	0,0	20,43	-1,89	21,6	982,50	-2,30	-1,89	19,98	1,84	2,8	0,00	0,0
2011-12-10 10:30	216	30	100	0,0	20,43	-1,79	21,6	983,50	-2,20	-1,79	19,98	1,94	3,5	0,00	0,0
2011-12-10 11:00	155	30	100	0,0	20,33	-1,79	21,6	983,50	-2,20	-1,79	19,88	1,94	1,8	0,00	0,0
2011-12-10 11:30	19	30	100	0,0	20,33	-1,79	21,6	984,50	-2,20	-1,79	19,88	1,94	2,2	0,00	0,0
2011-12-10 12:00	101	30	100	0,0	20,33	-1,79	21,6	984,50	-2,20	-1,79	19,88	1,94	2,4	0,00	0,0
2011-12-10 12:30	130	30	100	0,0	20,33	-1,79	21,6	984,50	-2,20	-1,79	19,88	1,94	3,0	0,00	0,0
2011-12-10 13:00	171	30	100	0,0	20,33	-1,89	21,6	985,50	-2,30	-1,89	19,88	1,84	2,0	0,00	0,0
2011-12-10 13:30	273	30	100	0,0	20,33	-2,09	21,6	985,50	-2,50	-2,09	19,88	1,64	2,4	0,00	0,0
2011-12-10 14:00	220	30	100	1,2	20,33	-2,29	21,6	985,50	-2,70	-2,29	19,88	1,44	2,4	0,00	0,0
2011-12-10 14:30	28	30	100	0,0	20,33	-2,49	21,6	985,50	-2,90	-2,49	19,88	1,24	3,1	0,00	0,0
2011-12-10 15:00	3	30	100	0,0	20,33	-2,69	21,6	986,50	-3,10	-2,69	19,88	1,04	3,7	0,00	0,0
2011-12-10 15:30	2	30	100	0,0	20,33	-2,79	21,6	986,50	-3,20	-2,79	19,88	0,94	3,1	0,00	0,0
2011-12-10 16:00	8	30	100	0,0	20,33	-2,99	21,6	986,50	-3,40	-2,99	19,88	0,74	3,1	0,00	0,0
2011-12-10 16:30	4	30	100	0,0	20,33	-3,09	21,6	987,50	-3,50	-3,09	19,88	0,64	3,7	0,00	0,0
2011-12-10 17:00	85	30	100	1,2	20,33	-3,09	21,6	987,50	-3,50	-3,09	19,88	0,64	3,1	0,00	0,0
2011-12-10 17:30	2	30	100	1,2	20,23	-2,99	21,6	988,50	-3,40	-2,99	19,78	0,74	3,1	0,00	0,0
2011-12-10 18:00	356	30	100	0,0	20,23	-3,09	21,6	988,50	-3,50	-3,09	19,78	0,64	3,0	0,00	0,0
2011-12-10 18:30	356	30	100	0,0	20,13	-3,19	21,6	988,50	-3,60	-3,19	19,68	0,54	2,2	0,00	0,0
2011-12-10 19:00	337	30	100	0,0	20,03	-3,29	21,6	989,50	-3,70	-3,29	19,58	0,44	2,2	0,00	0,0
2011-12-10 19:30	333	30	98	0,0	20,03	-3,29	21,6	989,50	-3,97	-3,29	19,58	0,27	3,3	0,00	0,0
2011-12-10 20:00	351	30	97	0,0	20,13	-3,39	21,6	989,50	-4,22	-3,39	19,68	0,08	2,6	0,00	0,0
2011-12-10 20:30	351	30	96	2,0	20,13	-3,49	21,6	990,50	-4,46	-3,49	19,68	-0,10	2,4	0,00	0,0
2011-12-10 21:00	356	30	95	1,2	20,13	-3,59	21,6	990,50	-4,70	-3,59	19,68	-0,29	2,6	0,00	0,0
2011-12-10 21:30	351	30	94	1,4	20,23	-3,89	21,6	990,50	-5,14	-3,89	19,78	-0,67	3,0	0,00	0,0
2011-12-10 22:00	335	30	94	0,0	20,23	-4,09	21,6	990,50	-5,34	-4,09	19,78	-0,87	1,6	0,00	0,0
2011-12-10 22:30	335	30	95	0,0	20,23	-4,09	21,6	990,50	-5,20	-4,09	19,78	-0,79	0,0	0,00	0,0
2011-12-10 23:00	52	30	97	0,0	20,13	-4,19	21,6	991,50	-5,01	-4,19	19,68	-0,72	0,0	0,00	0,0
2011-12-10 23:30	58	30	98	0,0	19,93	-4,19	21,6	991,50	-4,87	-4,19	19,48	-0,63	1,4	0,00	0,0
2011-12-11 00:00	58	30	99	0,0	19,73	-4,29	21,6	991,50	-4,83	-4,29	19,28	-0,65	0,0	0,00	0,0
2011-12-11 00:30	61	30	100	0,0	19,63	-4,29	21,6	991,50	-4,69	-4,29	19,18	-0,56	0,0	0,00	0,0
2011-12-11 01:00	60	30	100	0,0	19,43	-4,39	21,6	991,50	-4,79	-4,39	18,98	-0,66	0,0	0,00	0,0
2011-12-11 01:30	64	30	100	0,0	19,33	-4,49	21,6	991,50	-4,89	-4,49	18,88	-0,76	0,0	0,00	0,0
2011-12-11 02:00	64	30	100	0,0	19,13	-4,59	21,6	991,50	-4,99	-4,59	18,68	-0,86	0,0	0,00	0,0
2011-12-11 02:30	69	30	100	0,0	19,03	-4,79	21,6	991,50	-5,19	-4,79	18,58	-1,06	1,2	0,00	0,0
2011-12-11 03:00	67	30	99	0,0	18,93	-4,89	21,6	991,50	-5,43	-4,89	18,48	-1,25	0,0	0,00	0,0
2011-12-11 03:30	69	30	100	0,0	18,93	-4,99	21,6	992,50	-5,39	-4,99	18,48	-1,26	0,0	0,00	0,0
2011-12-11 04:00	67	30	99	0,0	18,93	-4,99	21,6	992,50	-5,53	-4,99	18,48	-1,35	0,0	0,00	0,0
2011-12-11 04:30	67	30	100	0,0	19,03	-5,09	21,6	992,50	-5,49	-5,09	18,58	-1,36	0,0	0,00	0,0
2011-12-11 05:00	69	30	99	0,0	19,13	-5,09	21,6	992,50	-5,63	-5,09	18,68	-1,45	0,0	0,00	0,0
2011-12-11 05:30	67	30	97	0,0	19,33	-5,39	21,6	992,50	-6,20	-5,39	18,88	-1,92	0,0	0,00	0,0
2011-12-11 06:00	69	30	98	0,0	19,73	-5,59	21,6	992,50	-6,26	-5,59	19,28	-2,03	0,0	0,00	0,0
2011-12-11 06:30	68	30	98	0,0	20,03	-5,89	21,6	992,50	-6,56	-5,89	19,58	-2,33	0,0	0,00	0,0
2011-12-11 07:00	321	30	99	0,0	20,23	-5,99	21,6	993,50	-6,53	-5,99	19,78	-2,35	0,0	0,00	0,0
2011-12-11 07:30	356	30	98	0,0	20,33	-6,09	21,6	993,50	-6,76	-6,09	19,88	-2,54	1,2	0,00	0,0
2011-12-11 08:00	40	30	98	0,0	20,33	-6,09	21,6	993,50	-6,76	-6,09	19,88	-2,54	0,0	0,00	0,0
2011-12-11 08:30	327	30	98	0,0	20,33	-6,29	21,6	994,50	-6,96	-6,29	19,88	-2,74	0,0	0,00	0,0
2011-12-11 09:00	351	30	99	0,0	20,33	-6,49	21,6	993,50	-7,02	-6,49	19,88	-2,85	0,0	0,00	0,0
2011-12-11 09:30	0	30	98	0,0	20,33	-6,29	21,6	994,50	-6,96	-6,29	19,88	-2,74	0,0	0,00	0,0

Datum	Vindrikt °	Fukt inne Rh%	Fukt ute Rh%	Vindhast m/s	Temp in °C	Temp ute °C	Nb. Mån mm	Tryck Mbar	Daggp °C	Kyleffekt °C	Vix inne °C	Vix ute °C	Vindby m/s	Korr lufttryck	Nederb./dygn mm
2011-12-11 10:00	356	30	96	0,0	20,33	-6,29	21,6	995,50	-7,24	-6,29	19,88	-2,91	0,0	0,00	0,0
2011-12-11 10:30	4	30	95	0,0	20,23	-6,29	21,6	995,50	-7,38	-6,29	19,78	-2,99	0,0	0,00	0,0
2011-12-11 11:00	3	30	95	0,0	20,23	-6,49	21,6	995,50	-7,57	-6,49	19,78	-3,19	0,0	0,00	0,0
2011-12-11 11:30	4	30	95	0,0	20,23	-6,59	21,6	996,50	-7,67	-6,59	19,78	-3,29	0,0	0,00	0,0
2011-12-11 12:00	4	30	95	0,0	20,23	-6,59	21,6	996,50	-7,67	-6,59	19,78	-3,29	0,0	0,00	0,0
2011-12-11 12:30	4	30	96	0,0	20,23	-6,49	21,6	996,50	-7,44	-6,49	19,78	-3,11	0,0	0,00	0,0
2011-12-11 13:00	4	29	97	0,0	20,23	-6,39	21,6	996,50	-7,20	-6,39	19,74	-2,92	0,0	0,00	0,0
2011-12-11 13:30	4	29	97	0,0	20,23	-6,39	21,6	997,50	-7,20	-6,39	19,74	-2,92	0,0	0,00	0,0
2011-12-11 14:00	5	29	97	0,0	20,23	-6,39	21,6	997,50	-7,20	-6,39	19,74	-2,92	0,0	0,00	0,0
2011-12-11 14:30	4	29	97	0,0	20,13	-6,39	21,6	997,50	-7,20	-6,39	19,64	-2,92	0,0	0,00	0,0
2011-12-11 15:00	4	29	98	0,0	20,13	-6,39	21,6	997,50	-7,06	-6,39	19,64	-2,84	0,0	0,00	0,0
2011-12-11 15:30	4	29	97	0,0	20,03	-7,09	21,6	997,50	-7,89	-7,09	19,54	-3,62	0,0	0,00	0,0
2011-12-11 16:00	5	29	94	0,0	20,03	-8,49	22,2	997,50	-9,70	-8,49	19,54	-5,27	0,0	0,60	0,6
2011-12-11 16:30	5	29	95	0,0	19,93	-8,69	22,2	998,51	-9,76	-8,69	19,44	-5,39	0,0	0,60	0,6
2011-12-11 17:00	5	29	95	0,0	19,83	-8,89	28,2	998,51	-9,96	-8,89	19,34	-5,59	4,9	6,00	6,6
2011-12-11 17:30	5	29	95	0,0	19,63	-9,69	28,2	998,51	-10,75	-9,69	19,14	-6,39	0,0	6,00	6,6
2011-12-11 18:00	5	29	96	0,0	19,43	-10,09	28,8	998,51	-11,01	-10,09	18,94	-6,71	0,0	0,60	7,2
2011-12-11 18:30	5	29	96	0,0	19,23	-11,20	28,8	998,51	-12,10	-11,20	18,74	-7,81	0,0	0,60	7,2
2011-12-11 19:00	5	29	96	0,0	19,03	-11,10	28,8	998,51	-12,00	-11,10	18,54	-7,71	0,0	0,00	7,2
2011-12-11 19:30	5	29	96	0,0	18,93	-11,30	28,8	998,51	-12,20	-11,30	18,44	-7,91	0,0	0,00	7,2
2011-12-11 20:00	5	29	96	0,0	18,73	-11,90	28,8	998,51	-12,80	-11,90	18,24	-8,51	0,0	0,00	7,2
2011-12-11 20:30	5	29	96	0,0	18,63	-11,50	28,8	999,51	-12,40	-11,50	18,14	-8,11	0,0	0,00	7,2
2011-12-11 21:00	5	28	96	0,0	18,63	-10,29	28,8	999,51	-11,21	-10,29	18,11	-6,91	1,6	0,00	7,2
2011-12-11 21:30	5	28	96	0,0	18,53	-11,00	28,8	999,51	-11,90	-11,00	18,01	-7,61	0,0	0,00	7,2
2011-12-11 22:00	5	29	96	0,0	18,53	-12,30	28,8	999,51	-13,19	-12,30	18,04	-8,91	0,0	0,00	7,2
2011-12-11 22:30	5	29	96	0,0	18,53	-12,70	28,8	999,51	-13,59	-12,70	18,04	-9,31	0,0	0,00	7,2
2011-12-11 23:00	5	29	96	0,0	18,53	-12,30	28,8	999,51	-13,19	-12,30	18,04	-8,91	0,0	0,00	7,2
2011-12-11 23:30	5	29	96	0,0	18,43	-12,00	28,8	998,51	-12,90	-12,00	17,94	-8,61	0,0	0,00	7,2
2011-12-12 00:00	5	29	96	0,0	18,33	-12,50	28,8	999,51	-13,39	-12,50	17,84	-9,11	0,0	0,00	0,0
2011-12-12 00:30	63	29	96	0,0	18,23	-11,50	28,8	998,51	-12,40	-11,50	17,74	-8,11	0,0	0,00	0,0
2011-12-12 01:00	106	29	96	0,0	18,13	-11,30	28,8	998,51	-12,20	-11,30	17,64	-7,91	0,0	0,00	0,0
2011-12-12 01:30	108	29	96	0,0	18,03	-10,39	28,8	998,51	-11,31	-10,39	17,54	-7,01	0,0	0,00	0,0
2011-12-12 02:00	115	29	96	0,0	17,93	-10,09	28,8	998,51	-11,01	-10,09	17,44	-6,71	1,2	0,00	0,0
2011-12-12 02:30	111	29	100	1,2	17,93	-9,79	28,8	998,51	-10,18	-9,79	17,44	-6,06	2,8	0,00	0,0
2011-12-12 03:00	101	29	100	0,0	17,93	-9,59	28,8	997,50	-9,98	-9,59	17,44	-5,86	2,0	0,00	0,0
2011-12-12 03:30	118	29	100	0,0	17,93	-9,39	28,8	997,50	-9,78	-9,39	17,44	-5,66	2,2	0,00	0,0
2011-12-12 04:00	108	29	100	0,0	18,03	-8,99	28,8	997,50	-9,38	-8,99	17,54	-5,26	1,8	0,00	0,0
2011-12-12 04:30	83	29	98	0,0	18,03	-9,19	28,8	997,50	-9,85	-9,19	17,54	-5,64	1,4	0,00	0,0
2011-12-12 05:00	100	29	100	0,0	18,03	-8,89	28,8	996,50	-9,28	-8,89	17,54	-5,16	1,8	0,00	0,0
2011-12-12 05:30	101	29	100	1,4	18,13	-8,29	28,8	996,50	-8,68	-8,29	17,64	-4,56	1,8	0,00	0,0
2011-12-12 06:00	100	29	100	0,0	18,23	-8,09	28,8	996,50	-8,49	-8,09	17,74	-4,36	2,6	0,00	0,0
2011-12-12 06:30	90	29	100	0,0	18,43	-8,19	28,8	996,50	-8,58	-8,19	17,94	-4,46	1,2	0,00	0,0
2011-12-12 07:00	105	29	100	0,0	18,63	-8,09	28,8	996,50	-8,49	-8,09	18,14	-4,36	1,2	0,00	0,0
2011-12-12 07:30	95	29	100	0,0	18,63	-8,19	28,8	996,50	-8,58	-8,19	18,14	-4,46	1,8	0,00	0,0
2011-12-12 08:00	101	29	100	0,0	18,73	-8,49	28,8	995,50	-8,88	-8,49	18,24	-4,76	1,8	0,00	0,0
2011-12-12 08:30	95	29	100	0,0	18,73	-8,99	28,8	995,50	-9,38	-8,99	18,24	-5,26	0,0	0,00	0,0
2011-12-12 09:00	92	29	100	0,0	18,73	-9,09	28,8	995,50	-9,48	-9,09	18,24	-5,36	0,0	0,00	0,0
2011-12-12 09:30	86	29	99	0,0	18,73	-9,59	28,8	995,50	-10,11	-9,59	18,24	-5,95	0,0	0,00	0,0
2011-12-12 10:00	103	29	99	0,0	18,73	-9,39	28,8	995,50	-9,91	-9,39	18,24	-5,75	0,0	0,00	0,0
2011-12-12 10:30	96	29	99	0,0	18,63	-9,39	28,8	995,50	-9,91	-9,39	18,14	-5,75	0,0	0,00	0,0

Datum	Vindrikt °	Fukt inne Rh%	Fukt ute Rh%	Vindhast m/s	Temp in °C	Temp ute °C	Nb. Mån mm	Tryck Mbar	Dagggp °C	Kyleffekt °C	Vix inne °C	Vix ute °C	Vindby m/s	Korr lufttryck	Nederb./dygn mm
2011-12-12 11:00	144	29	98	0,0	18,63	-9,29	28,8	994,50	-9,95	-9,29	18,14	-5,74	0,0	0,00	0,0
2011-12-12 11:30	125	29	96	0,0	18,63	-9,39	28,8	994,50	-10,31	-9,39	18,14	-6,01	1,4	0,00	0,0
2011-12-12 12:00	48	29	96	0,0	18,63	-9,49	28,8	994,50	-10,41	-9,49	18,14	-6,11	0,0	0,00	0,0
2011-12-12 12:30	141	29	96	0,0	18,63	-9,39	28,8	993,50	-10,31	-9,39	18,14	-6,01	0,0	0,00	0,0
2011-12-12 13:00	302	29	96	0,0	18,53	-9,19	28,8	993,50	-10,12	-9,19	18,04	-5,81	1,2	0,00	0,0
2011-12-12 13:30	175	29	96	0,0	18,53	-9,09	28,8	992,50	-10,02	-9,09	18,04	-5,71	1,6	0,00	0,0
2011-12-12 14:00	60	29	96	0,0	18,53	-8,89	28,8	992,50	-9,82	-8,89	18,04	-5,51	0,0	0,00	0,0
2011-12-12 14:30	84	29	97	0,0	18,43	-8,89	28,8	992,50	-9,68	-8,89	17,94	-5,42	0,0	0,00	0,0
2011-12-12 15:00	153	29	98	0,0	18,43	-8,49	28,8	991,50	-9,15	-8,49	17,94	-4,94	0,0	0,00	0,0
2011-12-12 15:30	120	29	98	0,0	18,43	-8,19	28,8	991,50	-8,85	-8,19	17,94	-4,64	1,2	0,00	0,0
2011-12-12 16:00	104	29	99	0,0	18,43	-7,99	30,0	990,50	-8,52	-7,99	17,94	-4,35	6,8	1,20	1,2
2011-12-12 16:30	89	29	100	0,0	18,33	-7,69	30,0	990,50	-8,09	-7,69	17,84	-3,96	0,0	1,20	1,2
2011-12-12 17:00	93	29	100	0,0	18,43	-6,99	30,0	990,50	-7,39	-6,99	17,94	-3,26	2,2	0,00	1,2
2011-12-12 17:30	91	29	100	0,0	18,43	-6,69	30,0	989,50	-7,09	-6,69	17,94	-2,96	0,0	0,00	1,2
2011-12-12 18:00	88	29	100	0,0	18,43	-5,99	30,0	989,50	-6,39	-5,99	17,94	-2,26	0,0	0,00	1,2
2011-12-12 18:30	98	29	100	0,0	18,43	-5,49	30,0	988,50	-5,89	-5,49	17,94	-1,76	0,0	0,00	1,2
2011-12-12 19:00	95	29	100	0,0	18,43	-4,99	30,0	988,50	-5,39	-4,99	17,94	-1,26	1,2	0,00	1,2
2011-12-12 19:30	121	29	100	0,0	18,33	-4,59	30,0	988,50	-4,99	-4,59	17,84	-0,86	2,2	0,00	1,2
2011-12-12 20:00	121	29	100	1,6	18,33	-4,39	30,0	987,50	-4,79	-4,39	17,84	-0,66	2,4	0,00	1,2
2011-12-12 20:30	117	29	100	1,2	18,33	-3,89	30,0	987,50	-4,30	-3,89	17,84	-0,16	2,2	0,00	1,2
2011-12-12 21:00	120	29	100	0,0	18,23	-3,19	30,0	987,50	-3,60	-3,19	17,74	0,54	2,0	0,00	1,2
2011-12-12 21:30	132	29	100	0,0	18,23	-2,59	30,0	987,50	-3,00	-2,59	17,74	1,14	2,2	0,00	1,2
2011-12-12 22:00	141	29	100	0,0	18,23	-1,69	30,0	986,50	-2,10	-1,69	17,74	2,04	3,7	0,00	1,2
2011-12-12 22:30	156	29	100	1,6	18,23	-1,09	30,0	986,50	-1,50	-1,09	17,74	2,64	4,5	0,00	1,2
2011-12-12 23:00	135	29	100	0,0	18,23	-0,99	30,0	986,50	-1,40	-0,99	17,74	2,74	3,9	0,00	1,2
2011-12-12 23:30	176	29	100	1,6	18,23	-0,89	30,0	986,50	-1,30	-0,89	17,74	2,84	4,9	0,00	1,2
2011-12-13 00:00	150	29	100	0,0	18,13	-0,79	30,0	986,50	-1,20	-0,79	17,64	2,94	3,7	0,00	0,0
2011-12-13 00:30	160	29	100	0,0	18,03	-0,79	30,0	985,50	-1,20	-0,79	17,54	2,94	3,1	0,00	0,0
2011-12-13 01:00	184	29	100	0,0	18,03	-0,69	30,0	985,50	-1,10	-0,69	17,54	3,04	3,1	0,00	0,0
2011-12-13 01:30	160	29	100	0,0	17,93	-0,69	30,0	985,50	-1,10	-0,69	17,44	3,04	2,6	0,00	0,0
2011-12-13 02:00	156	29	100	0,0	17,83	-0,69	30,0	985,50	-1,10	-0,69	17,34	3,04	2,6	0,00	0,0
2011-12-13 02:30	159	29	100	0,0	17,73	-0,79	30,0	985,50	-1,20	-0,79	17,24	2,94	2,2	0,00	0,0
2011-12-13 03:00	161	29	100	0,0	17,73	-0,99	30,0	985,50	-1,40	-0,99	17,24	2,74	1,8	0,00	0,0
2011-12-13 03:30	151	30	100	0,0	17,73	-1,69	30,0	985,50	-2,10	-1,69	17,28	2,04	1,8	0,00	0,0
2011-12-13 04:00	127	30	100	0,0	17,73	-2,29	30,0	984,50	-2,70	-2,29	17,28	1,44	1,4	0,00	0,0
2011-12-13 04:30	123	30	100	0,0	17,83	-2,69	30,0	985,50	-3,10	-2,69	17,38	1,04	0,0	0,00	0,0
2011-12-13 05:00	122	30	100	0,0	17,83	-2,99	30,0	985,50	-3,40	-2,99	17,38	0,74	0,0	0,00	0,0
2011-12-13 05:30	122	30	100	0,0	17,93	-3,99	30,0	984,50	-4,40	-3,99	17,48	-0,26	0,0	0,00	0,0
2011-12-13 06:00	122	30	100	0,0	18,03	-4,09	30,0	984,50	-4,50	-4,09	17,58	-0,36	0,0	0,00	0,0
2011-12-13 06:30	122	30	100	0,0	18,23	-4,29	30,0	984,50	-4,69	-4,29	17,78	-0,56	0,0	0,00	0,0
2011-12-13 07:00	122	30	100	0,0	18,43	-4,49	30,0	984,50	-4,89	-4,49	17,98	-0,76	0,0	0,00	0,0
2011-12-13 07:30	122	30	100	0,0	18,43	-5,09	30,0	984,50	-5,49	-5,09	17,98	-1,36	0,0	0,00	0,0
2011-12-13 08:00	122	30	100	0,0	18,43	-5,49	30,0	985,50	-5,89	-5,49	17,98	-1,76	0,0	0,00	0,0
2011-12-13 08:30	122	29	100	0,0	18,43	-5,29	30,0	985,50	-5,69	-5,29	17,94	-1,56	0,0	0,00	0,0
2011-12-13 09:00	122	29	100	0,0	18,43	-5,39	30,0	985,50	-5,79	-5,39	17,94	-1,66	0,0	0,00	0,0
2011-12-13 09:30	122	29	100	0,0	18,33	-5,49	30,0	985,50	-5,89	-5,49	17,84	-1,76	0,0	0,00	0,0
2011-12-13 10:00	121	29	100	0,0	18,33	-5,19	30,0	985,50	-5,59	-5,19	17,84	-1,46	0,0	0,00	0,0
2011-12-13 10:30	111	29	100	0,0	18,23	-5,29	30,0	985,50	-5,69	-5,29	17,74	-1,56	0,0	0,00	0,0
2011-12-13 11:00	110	29	100	0,0	18,23	-5,19	30,0	985,50	-5,59	-5,19	17,74	-1,46	0,0	0,00	0,0
2011-12-13 11:30	115	29	100	0,0	18,23	-5,29	30,0	985,50	-5,69	-5,29	17,74	-1,56	0,0	0,00	0,0



Datum	Vindrikt °	Fukt inne Rh%	Fukt ute Rh%	Vindhast m/s	Temp in °C	Temp ute °C	Nb. Mån mm	Tryck Mbar	Dagpp °C	Kyleffekt °C	Vix inne °C	Vix ute °C	Vindby m/s	Korr lufttryck	Nederb./dygn mm
2011-12-13 12:00	139	29	100	0,0	18,13	-5,39	30,0	984,50	-5,79	-5,39	17,64	-1,66	1,2	0,00	0,0
2011-12-13 12:30	120	29	100	0,0	18,13	-5,49	30,0	984,50	-5,89	-5,49	17,64	-1,76	0,0	0,00	0,0
2011-12-13 13:00	129	29	100	0,0	18,13	-5,19	30,0	984,50	-5,59	-5,19	17,64	-1,46	0,0	0,00	0,0
2011-12-13 13:30	117	29	100	0,0	18,03	-5,39	30,0	984,50	-5,79	-5,39	17,54	-1,66	0,0	0,00	0,0
2011-12-13 14:00	126	29	100	0,0	18,03	-5,79	30,0	984,50	-6,19	-5,79	17,54	-2,06	0,0	0,00	0,0
2011-12-13 14:30	126	29	100	0,0	18,03	-4,89	30,0	983,50	-5,29	-4,89	17,54	-1,16	0,0	0,00	0,0
2011-12-13 15:00	112	29	100	0,0	18,13	-4,49	30,0	983,50	-4,89	-4,49	17,64	-0,76	0,0	0,00	0,0
2011-12-13 15:30	136	29	100	0,0	18,13	-3,79	30,0	982,50	-4,20	-3,79	17,64	-0,06	1,4	0,00	0,0
2011-12-13 16:00	123	29	100	0,0	18,23	-3,59	30,0	982,50	-4,00	-3,59	17,74	0,14	1,2	0,00	0,0
2011-12-13 16:30	120	30	100	0,0	18,23	-3,09	30,0	982,50	-3,50	-3,09	17,78	0,64	2,2	0,00	0,0
2011-12-13 17:00	100	30	100	0,0	18,23	-2,59	30,0	981,50	-3,00	-2,59	17,78	1,14	2,6	0,00	0,0
2011-12-13 17:30	92	30	100	0,0	18,23	-2,19	30,0	980,50	-2,60	-2,19	17,78	1,54	2,0	0,00	0,0
2011-12-13 18:00	131	30	100	0,0	18,23	-1,69	30,0	980,50	-2,10	-1,69	17,78	2,04	3,1	0,00	0,0
2011-12-13 18:30	124	30	100	0,0	18,23	-1,39	30,0	979,50	-1,80	-1,39	17,78	2,34	3,1	0,00	0,0
2011-12-13 19:00	108	30	100	0,0	18,33	-1,29	30,0	979,50	-1,70	-1,29	17,88	2,44	2,6	0,00	0,0
2011-12-13 19:30	134	30	100	1,8	18,33	-1,29	30,0	979,50	-1,70	-1,29	17,88	2,44	3,7	0,00	0,0
2011-12-13 20:00	138	30	100	1,8	18,33	-0,99	30,0	978,50	-1,40	-0,99	17,88	2,74	3,0	0,00	0,0
2011-12-13 20:30	120	30	100	2,6	18,33	-0,89	30,0	978,50	-1,30	-0,74	17,88	2,84	3,3	0,00	0,0
2011-12-13 21:00	130	30	100	1,4	18,33	-0,79	30,0	977,49	-1,20	-0,79	17,88	2,94	3,7	0,00	0,0
2011-12-13 21:30	125	30	100	2,4	18,33	-0,79	30,0	976,49	-1,20	-0,64	17,88	2,94	4,7	0,00	0,0
2011-12-13 22:00	115	30	100	2,2	18,33	-0,69	30,0	976,49	-1,10	-0,69	17,88	3,04	3,9	0,00	0,0
2011-12-13 22:30	144	30	100	1,6	18,33	-0,59	30,0	975,49	-1,00	-0,59	17,88	3,14	4,5	0,00	0,0
2011-12-13 23:00	113	30	100	1,4	18,33	-0,59	30,0	975,49	-1,00	-0,59	17,88	3,14	4,9	0,00	0,0
2011-12-13 23:30	107	30	100	4,9	18,23	-0,49	30,0	975,49	-0,90	-0,48	17,78	3,24	5,4	0,00	0,0
2011-12-14 00:00	125	30	100	2,6	18,23	-0,39	30,0	974,49	-0,80	-0,21	17,78	3,34	5,2	0,00	0,0
2011-12-14 00:30	97	30	100	3,0	18,13	-0,29	30,0	974,49	-0,70	-0,35	17,68	3,44	5,8	0,00	0,0
2011-12-14 01:00	131	30	100	4,1	18,03	-0,19	30,0	974,49	-0,60	-0,94	17,58	3,54	5,8	0,00	0,0
2011-12-14 01:30	121	30	100	2,6	17,93	0,01	30,0	974,49	-0,41	-1,79	17,48	3,74	7,3	0,00	0,0
2011-12-14 02:00	118	30	100	3,5	17,93	-0,09	30,0	974,49	-0,51	-4,36	17,48	3,64	6,4	0,00	0,0
2011-12-14 02:30	150	30	100	4,9	17,83	-0,29	30,0	974,49	-0,70	-8,23	17,38	3,44	7,1	0,00	0,0
2011-12-14 03:00	165	30	100	4,9	17,73	-0,29	30,0	974,49	-0,70	-8,23	17,28	3,44	6,6	0,00	0,0
2011-12-14 03:30	112	30	100	3,0	17,73	-0,39	30,0	974,49	-0,80	-3,46	17,28	3,34	6,8	0,00	0,0
2011-12-14 04:00	146	30	100	4,7	17,73	-0,39	30,0	975,49	-0,80	-8,35	17,28	3,34	7,7	0,00	0,0
2011-12-14 04:30	157	30	100	4,5	17,83	-0,69	30,0	975,49	-1,10	-8,72	17,38	3,04	6,4	0,00	0,0
2011-12-14 05:00	146	30	100	3,1	17,83	-0,89	30,0	975,49	-1,30	-4,00	17,38	2,84	5,6	0,00	0,0
2011-12-14 05:30	143	30	100	3,1	17,93	-1,09	30,0	975,49	-1,50	-4,22	17,48	2,64	5,8	0,00	0,0
2011-12-14 06:00	110	30	100	2,0	18,03	-1,29	30,0	975,49	-1,70	-1,29	17,58	2,44	5,6	0,00	0,0
2011-12-14 06:30	147	30	100	2,4	18,23	-1,59	30,0	975,49	-2,00	-3,48	17,78	2,14	3,7	0,00	0,0
2011-12-14 07:00	127	30	100	1,6	18,33	-1,19	30,0	975,49	-1,60	-1,19	17,88	2,54	5,6	0,00	0,0
2011-12-14 07:30	169	30	100	3,0	18,43	-1,29	30,0	976,49	-1,70	-4,44	17,98	2,44	5,2	0,00	0,0
2011-12-14 08:00	152	30	100	4,5	18,43	-1,09	30,0	976,49	-1,50	-9,22	17,98	2,64	5,4	0,00	0,0
2011-12-14 08:30	146	30	100	3,5	18,43	-0,89	30,0	976,49	-1,30	-5,26	17,98	2,84	6,4	0,00	0,0
2011-12-14 09:00	145	30	100	4,5	18,43	-0,79	30,0	976,49	-1,20	-8,85	17,98	2,94	7,3	0,00	0,0
2011-12-14 09:30	150	30	100	3,1	18,43	-0,69	30,0	976,49	-1,10	-3,78	17,98	3,04	7,1	0,00	0,0
2011-12-14 10:00	144	30	100	6,2	18,43	-0,59	30,0	976,49	-1,00	-10,62	17,98	3,14	7,3	0,00	0,0
2011-12-14 10:30	128	30	100	4,9	18,43	-0,59	30,0	976,49	-1,00	-8,60	17,98	3,14	8,1	0,00	0,0
2011-12-14 11:00	134	30	100	3,5	18,43	-0,49	30,0	976,49	-0,90	-4,81	17,98	3,24	8,5	0,00	0,0
2011-12-14 11:30	152	30	100	5,2	18,43	-0,39	30,0	976,49	-0,80	-9,02	17,98	3,34	8,3	0,00	0,0
2011-12-14 12:00	146	30	100	6,9	18,33	-0,19	30,0	976,49	-0,60	-11,48	17,88	3,54	10,9	0,00	0,0
2011-12-14 12:30	121	30	100	4,5	18,33	-0,09	30,0	976,49	-0,51	-7,98	17,88	3,64	10,6	0,00	0,0



Datum	Vindrikt °	Fukt inne Rh%	Fukt ute Rh%	Vindhast m/s	Temp in °C	Temp ute °C	Nb. Mån mm	Tryck Mbar	Daggp °C	Kyleffekt °C	Vix inne °C	Vix ute °C	Vindby m/s	Korr lufttryck	Nederb./dygn mm
2011-12-14 13:00	157	30	100	4,5	18,33	0,01	30,0	976,49	-0,41	-7,86	17,88	3,74	9,6	0,00	0,0
2011-12-14 13:30	141	30	100	5,0	18,23	0,11	30,0	976,49	-0,31	-8,39	17,78	3,84	9,8	0,00	0,0
2011-12-14 14:00	167	30	100	6,0	18,23	0,21	30,0	976,49	-0,21	-9,58	17,78	3,94	10,0	0,00	0,0
2011-12-14 14:30	154	30	100	9,2	18,13	0,21	30,0	976,49	-0,21	-13,89	17,68	3,94	10,9	0,00	0,0
2011-12-14 15:00	168	30	100	8,7	18,13	0,11	30,0	976,49	-0,31	-13,46	17,68	3,84	12,3	0,00	0,0
2011-12-14 15:30	140	30	100	7,3	18,03	0,11	30,0	976,49	-0,31	-11,67	17,58	3,84	12,7	0,00	0,0
2011-12-14 16:00	161	30	100	6,4	18,03	0,31	30,0	976,49	-0,11	-10,10	17,58	4,04	12,5	0,00	0,0
2011-12-14 16:30	160	30	100	9,2	18,03	0,31	30,0	976,49	-0,11	-13,75	17,58	4,04	12,8	0,00	0,0
2011-12-14 17:00	146	30	100	8,7	18,03	0,41	30,0	977,49	-0,01	-13,03	17,58	4,14	12,5	0,00	0,0
2011-12-14 17:30	140	30	100	8,1	18,03	0,41	30,0	977,49	-0,01	-12,44	17,58	4,14	10,2	0,00	0,0
2011-12-14 18:00	88	30	100	7,1	18,13	0,41	30,0	977,49	-0,01	-10,67	17,68	4,14	10,9	0,00	0,0
2011-12-14 18:30	160	30	100	7,5	18,13	0,41	30,0	977,49	-0,01	-11,26	17,68	4,14	10,0	0,00	0,0
2011-12-14 19:00	154	30	100	6,9	18,13	0,41	30,0	977,49	-0,01	-10,67	17,68	4,14	10,0	0,00	0,0
2011-12-14 19:30	176	30	100	5,8	18,13	0,51	30,0	977,49	0,09	-8,54	17,68	4,24	10,2	0,00	0,0
2011-12-14 20:00	143	30	100	4,7	18,13	0,41	30,0	977,49	-0,01	-7,36	17,68	4,14	9,6	0,00	0,0
2011-12-14 20:30	156	30	100	6,0	18,13	0,51	30,0	977,49	0,09	-9,19	17,68	4,24	9,0	0,00	0,0
2011-12-14 21:00	152	30	100	6,0	18,13	0,51	30,0	977,49	0,09	-9,19	17,68	4,24	9,2	0,00	0,0
2011-12-14 21:30	106	30	100	5,4	18,13	0,61	30,0	977,49	0,19	-8,41	17,68	4,34	10,0	0,00	0,0
2011-12-14 22:00	175	30	100	5,8	18,13	0,61	30,0	978,50	0,19	-8,41	17,68	4,34	9,6	0,00	0,0
2011-12-14 22:30	145	30	100	5,0	18,13	0,51	30,0	978,50	0,09	-7,89	17,68	4,24	8,9	0,00	0,0
2011-12-14 23:00	175	30	100	6,8	18,13	0,61	30,0	978,50	0,19	-10,41	17,68	4,34	10,0	0,00	0,0
2011-12-14 23:30	143	30	100	6,9	18,13	0,61	30,0	978,50	0,19	-10,41	17,68	4,34	10,0	0,00	0,0
2011-12-15 00:00	143	30	100	7,9	18,03	0,51	30,0	978,50	0,09	-11,72	17,58	4,24	11,9	0,00	0,0
2011-12-15 00:30	150	30	100	8,1	17,93	0,61	30,0	978,50	0,19	-12,16	17,48	4,34	11,5	0,00	0,0
2011-12-15 01:00	172	30	100	7,7	17,83	0,51	30,0	978,50	0,09	-11,72	17,38	4,24	13,6	0,00	0,0
2011-12-15 01:30	139	30	100	11,9	17,73	0,51	30,0	978,50	0,09	-15,38	17,28	4,24	13,2	0,00	0,0
2011-12-15 02:00	161	30	100	7,3	17,63	0,51	30,0	978,50	0,09	-11,13	17,18	4,24	12,1	0,00	0,0
2011-12-15 02:30	136	30	100	5,0	17,63	0,61	30,0	979,50	0,19	-7,76	17,18	4,34	10,2	0,00	0,0
2011-12-15 03:00	148	30	100	6,6	17,53	0,61	30,0	979,50	0,19	-9,71	17,08	4,34	11,5	0,00	0,0
2011-12-15 03:30	143	30	100	7,1	17,53	0,61	30,0	979,50	0,19	-10,41	17,08	4,34	10,0	0,00	0,0
2011-12-15 04:00	120	30	100	7,5	17,53	0,61	30,0	979,50	0,19	-10,99	17,08	4,34	10,9	0,00	0,0
2011-12-15 04:30	140	30	100	7,1	17,53	0,51	30,0	979,50	0,09	-10,54	17,08	4,24	10,8	0,00	0,0
2011-12-15 05:00	150	30	100	6,0	17,63	0,41	30,0	978,50	-0,01	-9,32	17,18	4,14	11,7	0,00	0,0
2011-12-15 05:30	158	30	100	5,6	17,63	0,41	30,0	978,50	-0,01	-8,67	17,18	4,14	11,1	0,00	0,0
2011-12-15 06:00	138	30	100	4,9	17,83	0,41	30,0	979,50	-0,01	-7,36	17,38	4,14	10,6	0,00	0,0
2011-12-15 06:30	149	30	100	4,3	18,03	0,41	30,0	979,50	-0,01	-6,21	17,58	4,14	9,4	0,00	0,0
2011-12-15 07:00	113	30	100	4,9	18,13	0,41	30,0	979,50	-0,01	-7,36	17,68	4,14	9,4	0,00	0,0
2011-12-15 07:30	158	30	100	4,7	18,23	0,41	30,0	979,50	-0,01	-7,36	17,78	4,14	6,6	0,00	0,0
2011-12-15 08:00	125	30	100	3,7	18,33	0,41	30,0	979,50	-0,01	-5,00	17,88	4,14	7,7	0,00	0,0
2011-12-15 08:30	159	30	100	5,8	18,33	0,31	30,0	979,50	-0,11	-8,79	17,88	4,04	9,0	0,00	0,0
2011-12-15 09:00	150	30	100	6,0	18,33	0,31	30,0	979,50	-0,11	-9,45	17,88	4,04	7,7	0,00	0,0
2011-12-15 09:30	150	30	100	6,6	18,33	0,31	30,0	979,50	-0,11	-10,10	17,88	4,04	7,5	0,00	0,0
2011-12-15 10:00	107	30	100	4,7	18,33	0,21	30,0	980,50	-0,21	-7,61	17,88	3,94	8,3	0,00	0,0
2011-12-15 10:30	158	30	100	4,3	18,33	0,21	30,0	980,50	-0,21	-6,45	17,88	3,94	8,1	0,00	0,0
2011-12-15 11:00	134	30	100	6,0	18,33	0,11	30,0	980,50	-0,31	-9,71	17,88	3,84	8,9	0,00	0,0
2011-12-15 11:30	146	30	100	3,1	18,33	0,11	30,0	980,50	-0,31	-2,91	17,88	3,84	7,7	0,00	0,0
2011-12-15 12:00	110	30	100	3,9	18,33	0,01	30,0	980,50	-0,41	-5,47	17,88	3,74	6,8	0,00	0,0
2011-12-15 12:30	150	30	100	5,2	18,33	-0,09	30,0	980,50	-0,51	-8,64	17,88	3,64	6,8	0,00	0,0
2011-12-15 13:00	149	30	100	5,6	18,33	-0,19	30,0	980,50	-0,60	-9,43	17,88	3,54	7,3	0,00	0,0
2011-12-15 13:30	135	30	100	3,3	18,33	-0,39	30,0	980,50	-0,80	-4,70	17,88	3,34	6,4	0,00	0,0

Datum	Vindrikt °	Fukt inne Rh%	Fukt ute Rh%	Vindhast m/s	Temp in °C	Temp ute °C	Nb. Mån mm	Tryck Mbar	Daggp °C	Kyleffekt °C	Vix inne °C	Vix ute °C	Vindby m/s	Korr lufttryck	Nederb./dygn mm
2011-12-15 14:00	114	30	100	6,9	18,23	-0,39	30,0	980,50	-0,80	-11,75	17,78	3,34	6,9	0,00	0,0
2011-12-15 14:30	111	30	99	2,0	18,23	-0,59	30,0	980,50	-1,15	-0,59	17,78	3,06	5,2	0,00	0,0
2011-12-15 15:00	121	30	100	2,0	18,23	-0,89	30,0	980,50	-1,30	-0,89	17,78	2,84	4,5	0,00	0,0
2011-12-15 15:30	116	30	100	0,0	18,23	-0,99	30,0	980,50	-1,40	-0,99	17,78	2,74	4,5	0,00	0,0
2011-12-15 16:00	119	30	100	1,6	18,23	-1,39	30,0	980,50	-1,80	-1,39	17,78	2,34	3,1	0,00	0,0
2011-12-15 16:30	110	30	100	0,0	18,23	-1,59	30,0	980,50	-2,00	-1,59	17,78	2,14	2,6	0,00	0,0
2011-12-15 17:00	124	30	100	0,0	18,23	-1,49	30,0	981,50	-1,90	-1,49	17,78	2,24	2,4	0,00	0,0
2011-12-15 17:30	92	30	100	0,0	18,23	-1,89	30,0	981,50	-2,30	-1,89	17,78	1,84	1,4	0,00	0,0
2011-12-15 18:00	115	30	100	0,0	18,23	-1,69	30,0	981,50	-2,10	-1,69	17,78	2,04	1,4	0,00	0,0
2011-12-15 18:30	98	30	100	0,0	18,23	-2,69	30,0	982,50	-3,10	-2,69	17,78	1,04	1,2	0,00	0,0
2011-12-15 19:00	98	30	100	0,0	18,13	-2,79	30,0	982,50	-3,20	-2,79	17,68	0,94	0,0	0,00	0,0
2011-12-15 19:30	99	30	100	0,0	18,13	-2,69	30,0	982,50	-3,10	-2,69	17,68	1,04	0,0	0,00	0,0
2011-12-15 20:00	99	30	100	0,0	18,13	-3,09	30,0	982,50	-3,50	-3,09	17,68	0,64	0,0	0,00	0,0
2011-12-15 20:30	99	30	100	0,0	18,13	-3,19	30,0	983,50	-3,60	-3,19	17,68	0,54	0,0	0,00	0,0
2011-12-15 21:00	98	30	100	0,0	18,13	-3,09	30,0	983,50	-3,50	-3,09	17,68	0,64	0,0	0,00	0,0
2011-12-15 21:30	98	30	100	0,0	18,13	-3,29	30,0	983,50	-3,70	-3,29	17,68	0,44	0,0	0,00	0,0
2011-12-15 22:00	98	30	100	0,0	18,03	-3,69	30,0	983,50	-4,10	-3,69	17,58	0,04	0,0	0,00	0,0
2011-12-15 22:30	10	30	100	0,0	18,03	-3,49	30,0	984,50	-3,90	-3,49	17,58	0,24	0,0	0,00	0,0
2011-12-15 23:00	21	30	100	0,0	18,03	-3,29	30,0	984,50	-3,70	-3,29	17,58	0,44	0,0	0,00	0,0
2011-12-15 23:30	45	30	100	0,0	17,93	-4,09	30,0	984,50	-4,50	-4,09	17,48	-0,36	0,0	0,00	0,0
2011-12-16 00:00	45	30	100	0,0	17,93	-4,79	30,0	984,50	-5,19	-4,79	17,48	-1,06	0,0	0,00	0,0
2011-12-16 00:30	45	30	100	0,0	17,83	-5,49	30,0	984,50	-5,89	-5,49	17,38	-1,76	0,0	0,00	0,0
2011-12-16 01:00	69	30	100	0,0	17,73	-5,59	30,0	985,50	-5,99	-5,59	17,28	-1,86	0,0	0,00	0,0
2011-12-16 01:30	78	30	100	0,0	17,63	-5,39	30,0	985,50	-5,79	-5,39	17,18	-1,66	0,0	0,00	0,0
2011-12-16 02:00	83	30	100	0,0	17,53	-5,29	30,0	985,50	-5,69	-5,29	17,08	-1,56	0,0	0,00	0,0
2011-12-16 02:30	83	30	100	0,0	17,53	-5,49	30,0	985,50	-5,89	-5,49	17,08	-1,76	0,0	0,00	0,0
2011-12-16 03:00	75	30	100	0,0	17,43	-5,29	30,0	985,50	-5,69	-5,29	16,98	-1,56	0,0	0,00	0,0
2011-12-16 03:30	78	30	100	0,0	17,43	-4,59	30,0	985,50	-4,99	-4,59	16,98	-0,86	0,0	0,00	0,0
2011-12-16 04:00	102	30	100	0,0	17,33	-4,49	30,0	985,50	-4,89	-4,49	16,88	-0,76	0,0	0,00	0,0
2011-12-16 04:30	100	30	100	0,0	17,43	-4,79	30,0	985,50	-5,19	-4,79	16,98	-1,06	1,8	0,00	0,0
2011-12-16 05:00	116	30	100	0,0	17,43	-4,49	30,0	985,50	-4,89	-4,49	16,98	-0,76	3,0	0,00	0,0
2011-12-16 05:30	85	30	100	0,0	17,53	-4,69	30,0	985,50	-5,09	-4,69	17,08	-0,96	1,8	0,00	0,0
2011-12-16 06:00	110	30	100	0,0	17,73	-4,79	30,0	985,50	-5,19	-4,79	17,28	-1,06	1,2	0,00	0,0
2011-12-16 06:30	101	30	100	0,0	17,93	-5,19	30,0	985,50	-5,59	-5,19	17,48	-1,46	0,0	0,00	0,0
2011-12-16 07:00	106	30	100	0,0	18,03	-5,49	30,0	985,50	-5,89	-5,49	17,58	-1,76	1,2	0,00	0,0
2011-12-16 07:30	125	30	100	0,0	18,13	-5,79	30,0	985,50	-6,19	-5,79	17,68	-2,06	1,8	0,00	0,0
2011-12-16 08:00	105	30	100	0,0	18,13	-5,69	30,0	985,50	-6,09	-5,69	17,68	-1,96	1,6	0,00	0,0
2011-12-16 08:30	94	30	100	0,0	18,13	-5,69	30,0	985,50	-6,09	-5,69	17,68	-1,96	1,4	0,00	0,0
2011-12-16 09:00	95	30	100	0,0	18,03	-5,49	30,0	985,50	-5,89	-5,49	17,58	-1,76	1,6	0,00	0,0
2011-12-16 09:30	106	30	100	0,0	18,03	-5,09	30,0	985,50	-5,49	-5,09	17,58	-1,36	1,2	0,00	0,0
2011-12-16 10:00	99	30	100	0,0	17,93	-4,69	30,0	986,50	-5,09	-4,69	17,48	-0,96	0,0	0,00	0,0
2011-12-16 10:30	126	30	100	0,0	17,93	-4,49	30,0	985,50	-4,89	-4,49	17,48	-0,76	0,0	0,00	0,0
2011-12-16 11:00	126	30	100	0,0	17,93	-4,59	30,0	986,50	-4,99	-4,59	17,48	-0,86	0,0	0,00	0,0
2011-12-16 11:30	126	30	100	0,0	17,83	-5,49	30,0	986,50	-5,89	-5,49	17,38	-1,76	0,0	0,00	0,0
2011-12-16 12:00	124	30	100	0,0	17,83	-5,49	30,0	986,50	-5,89	-5,49	17,38	-1,76	4,5	0,00	0,0
2011-12-16 12:30	121	30	100	0,0	17,83	-5,29	30,0	985,50	-5,69	-5,29	17,38	-1,56	0,0	0,00	0,0
2011-12-16 13:00	98	30	100	0,0	17,83	-5,19	30,0	986,50	-5,59	-5,19	17,38	-1,46	0,0	0,00	0,0
2011-12-16 13:30	109	30	100	0,0	17,83	-5,29	30,0	986,50	-5,69	-5,29	17,38	-1,56	0,0	0,00	0,0
2011-12-16 14:00	109	30	100	0,0	17,83	-5,09	30,0	985,50	-5,49	-5,09	17,38	-1,36	0,0	0,00	0,0
2011-12-16 14:30	105	30	100	0,0	17,83	-5,39	30,0	986,50	-5,79	-5,39	17,38	-1,66	0,0	0,00	0,0

Datum	Vindrikt °	Fukt inne Rh%	Fukt ute Rh%	Vindhast m/s	Temp in °C	Temp ute °C	Nb. Mån mm	Tryck Mbar	Daggp °C	Kyleffekt °C	Vix inne °C	Vix ute °C	Vindby m/s	Korr lufttryck	Nederb./dygn mm
2011-12-16 15:00	114	30	100	0,0	17,93	-5,29	30,0	986,50	-5,69	-5,29	17,48	-1,56	0,0	0,00	0,0
2011-12-16 15:30	122	30	100	0,0	17,93	-5,09	30,0	986,50	-5,49	-5,09	17,48	-1,36	0,0	0,00	0,0
2011-12-16 16:00	121	30	100	0,0	17,93	-5,69	30,0	986,50	-6,09	-5,69	17,48	-1,96	0,0	0,00	0,0
2011-12-16 16:30	120	30	100	0,0	17,93	-5,49	30,0	986,50	-5,89	-5,49	17,48	-1,76	0,0	0,00	0,0
2011-12-16 17:00	119	30	100	0,0	17,93	-5,59	30,0	986,50	-5,99	-5,59	17,48	-1,86	0,0	0,00	0,0
2011-12-16 17:30	131	30	100	0,0	17,93	-4,39	30,0	986,50	-4,79	-4,39	17,48	-0,66	1,2	0,00	0,0
2011-12-16 18:00	123	30	100	0,0	17,93	-3,69	30,0	986,50	-4,10	-3,69	17,48	0,04	1,2	0,00	0,0
2011-12-16 18:30	112	30	100	0,0	17,93	-3,49	30,0	986,50	-3,90	-3,49	17,48	0,24	0,0	0,00	0,0
2011-12-16 19:00	109	30	100	0,0	17,93	-3,59	30,0	987,50	-4,00	-3,59	17,48	0,14	1,4	0,00	0,0
2011-12-16 19:30	111	30	100	0,0	18,03	-3,89	30,0	987,50	-4,30	-3,89	17,58	-0,16	1,4	0,00	0,0
2011-12-16 20:00	102	30	100	0,0	18,03	-3,59	30,0	987,50	-4,00	-3,59	17,58	0,14	1,2	0,00	0,0
2011-12-16 20:30	120	30	100	0,0	18,03	-3,09	30,0	987,50	-3,50	-3,09	17,58	0,64	1,2	0,00	0,0
2011-12-16 21:00	118	30	100	0,0	18,03	-2,79	30,0	987,50	-3,20	-2,79	17,58	0,94	1,2	0,00	0,0
2011-12-16 21:30	119	30	100	0,0	18,03	-2,49	30,0	987,50	-2,90	-2,49	17,58	1,24	1,6	0,00	0,0
2011-12-16 22:00	148	30	100	0,0	18,03	-2,29	30,0	987,50	-2,70	-2,29	17,58	1,44	1,2	0,00	0,0
2011-12-16 22:30	123	30	100	0,0	18,03	-2,09	30,0	988,50	-2,50	-2,09	17,58	1,64	0,0	0,00	0,0
2011-12-16 23:00	117	30	100	0,0	18,03	-1,79	30,0	988,50	-2,20	-1,79	17,58	1,94	1,2	0,00	0,0
2011-12-16 23:30	116	30	100	0,0	17,93	-1,79	30,0	988,50	-2,20	-1,79	17,48	1,94	1,4	0,00	0,0
2011-12-17 00:00	138	30	100	0,0	17,93	-1,69	30,0	988,50	-2,10	-1,69	17,48	2,04	1,2	0,00	0,0
2011-12-17 00:30	137	30	100	0,0	17,83	-1,59	30,0	988,50	-2,00	-1,59	17,38	2,14	1,4	0,00	0,0
2011-12-17 01:00	153	30	100	0,0	17,73	-1,59	30,0	988,50	-2,00	-1,59	17,28	2,14	1,6	0,00	0,0
2011-12-17 01:30	150	30	100	0,0	17,63	-1,69	30,0	988,50	-2,10	-1,69	17,18	2,04	1,8	0,00	0,0
2011-12-17 02:00	162	30	100	0,0	17,53	-1,79	30,0	988,50	-2,20	-1,79	17,08	1,94	2,2	0,00	0,0
2011-12-17 02:30	116	30	100	0,0	17,53	-1,99	30,0	989,50	-2,40	-1,99	17,08	1,74	1,8	0,00	0,0
2011-12-17 03:00	144	30	100	0,0	17,43	-2,19	30,0	989,50	-2,60	-2,19	16,98	1,54	1,8	0,00	0,0
2011-12-17 03:30	119	30	100	0,0	17,43	-2,19	30,0	989,50	-2,60	-2,19	16,98	1,54	1,4	0,00	0,0
2011-12-17 04:00	143	30	100	0,0	17,43	-2,39	30,0	989,50	-2,80	-2,39	16,98	1,34	1,2	0,00	0,0
2011-12-17 04:30	115	30	100	0,0	17,43	-2,69	30,0	989,50	-3,10	-2,69	16,98	1,04	1,4	0,00	0,0
2011-12-17 05:00	114	30	100	0,0	17,43	-3,19	30,0	989,50	-3,60	-3,19	16,98	0,54	0,0	0,00	0,0
2011-12-17 05:30	106	30	100	0,0	17,53	-3,59	30,0	989,50	-4,00	-3,59	17,08	0,14	0,0	0,00	0,0
2011-12-17 06:00	106	30	100	0,0	17,73	-3,99	30,0	989,50	-4,40	-3,99	17,28	-0,26	0,0	0,00	0,0
2011-12-17 06:30	105	30	100	0,0	17,83	-4,09	30,0	990,50	-4,50	-4,09	17,38	-0,36	0,0	0,00	0,0
2011-12-17 07:00	103	30	100	0,0	18,03	-4,39	30,0	990,50	-4,79	-4,39	17,58	-0,66	0,0	0,00	0,0
2011-12-17 07:30	101	30	100	0,0	18,03	-4,29	30,0	990,50	-4,69	-4,29	17,58	-0,56	0,0	0,00	0,0
2011-12-17 08:00	101	30	100	0,0	18,03	-4,39	30,0	990,50	-4,79	-4,39	17,58	-0,66	0,0	0,00	0,0
2011-12-17 08:30	101	30	100	0,0	18,03	-4,49	30,0	990,50	-4,89	-4,49	17,58	-0,76	0,0	0,00	0,0
2011-12-17 09:00	101	30	100	0,0	18,03	-4,39	30,0	991,50	-4,79	-4,39	17,58	-0,66	0,0	0,00	0,0
2011-12-17 09:30	96	30	100	0,0	18,03	-3,79	30,0	991,50	-4,20	-3,79	17,58	-0,06	0,0	0,00	0,0
2011-12-17 10:00	96	30	100	0,0	17,93	-3,59	30,0	991,50	-4,00	-3,59	17,48	0,14	0,0	0,00	0,0
2011-12-17 10:30	95	30	100	0,0	17,83	-3,29	30,0	991,50	-3,70	-3,29	17,38	0,44	0,0	0,00	0,0
2011-12-17 11:00	87	30	100	0,0	17,83	-3,39	30,0	991,50	-3,80	-3,39	17,38	0,34	6,0	0,00	0,0
2011-12-17 11:30	87	30	100	0,0	17,73	-3,89	30,0	991,50	-4,30	-3,89	17,28	-0,16	0,0	0,00	0,0
2011-12-17 12:00	88	30	100	0,0	17,73	-3,69	30,0	991,50	-4,10	-3,69	17,28	0,04	0,0	0,00	0,0
2011-12-17 12:30	98	30	100	0,0	17,73	-3,69	30,0	992,50	-4,10	-3,69	17,28	0,04	0,0	0,00	0,0
2011-12-17 13:00	98	30	100	0,0	17,73	-4,39	30,0	992,50	-4,79	-4,39	17,28	-0,66	0,0	0,00	0,0
2011-12-17 13:30	98	30	100	0,0	17,73	-4,29	30,0	992,50	-4,69	-4,29	17,28	-0,56	0,0	0,00	0,0
2011-12-17 14:00	98	30	100	0,0	17,73	-4,09	30,0	992,50	-4,50	-4,09	17,28	-0,36	0,0	0,00	0,0
2011-12-17 14:30	98	30	100	0,0	17,73	-3,59	30,0	992,50	-4,00	-3,59	17,28	0,14	0,0	0,00	0,0
2011-12-17 15:00	98	30	100	0,0	17,73	-3,19	30,0	993,50	-3,60	-3,19	17,28	0,54	0,0	0,00	0,0
2011-12-17 15:30	98	30	100	0,0	17,73	-2,99	30,0	993,50	-3,40	-2,99	17,28	0,74	0,0	0,00	0,0

Datum	Vindrikt °	Fukt inne Rh%	Fukt ute Rh%	Vindhast m/s	Temp in °C	Temp ute °C	Nb. Mån mm	Tryck Mbar	Daggp °C	Kyleffekt °C	Vix inne °C	Vix ute °C	Vindby m/s	Korr lufttryck	Nederb./dygn mm
2011-12-17 16:00	73	30	100	0,0	17,73	-3,09	30,0	993,50	-3,50	-3,09	17,28	0,64	0,0	0,00	0,0
2011-12-17 16:30	42	30	100	0,0	17,73	-3,09	30,0	993,50	-3,50	-3,09	17,28	0,64	0,0	0,00	0,0
2011-12-17 17:00	42	30	100	0,0	17,73	-2,99	30,0	993,50	-3,40	-2,99	17,28	0,74	0,0	0,00	0,0
2011-12-17 17:30	39	30	100	0,0	17,63	-2,79	30,0	993,50	-3,20	-2,79	17,18	0,94	0,0	0,00	0,0
2011-12-17 18:00	25	30	100	0,0	17,63	-2,79	30,0	994,50	-3,20	-2,79	17,18	0,94	0,0	0,00	0,0
2011-12-17 18:30	9	30	100	0,0	17,63	-2,89	30,0	994,50	-3,30	-2,89	17,18	0,84	0,0	0,00	0,0
2011-12-17 19:00	9	30	100	0,0	17,63	-2,69	30,0	994,50	-3,10	-2,69	17,18	1,04	0,0	0,00	0,0
2011-12-17 19:30	356	30	100	0,0	17,63	-2,89	30,0	994,50	-3,30	-2,89	17,18	0,84	1,2	0,00	0,0
2011-12-17 20:00	356	30	100	0,0	17,53	-2,99	30,0	994,50	-3,40	-2,99	17,08	0,74	0,0	0,00	0,0
2011-12-17 20:30	3	30	100	0,0	17,53	-2,69	30,0	994,50	-3,10	-2,69	17,08	1,04	0,0	0,00	0,0
2011-12-17 21:00	6	30	100	0,0	17,53	-2,49	30,0	994,50	-2,90	-2,49	17,08	1,24	1,2	0,00	0,0
2011-12-17 21:30	2	30	100	0,0	17,43	-2,39	30,0	994,50	-2,80	-2,39	16,98	1,34	0,0	0,00	0,0
2011-12-17 22:00	5	30	100	0,0	17,43	-2,29	30,0	994,50	-2,70	-2,29	16,98	1,44	0,0	0,00	0,0
2011-12-17 22:30	5	30	100	0,0	17,53	-2,39	30,0	994,50	-2,80	-2,39	17,08	1,34	0,0	0,00	0,0
2011-12-17 23:00	4	30	100	0,0	17,43	-2,29	30,0	994,50	-2,70	-2,29	16,98	1,44	0,0	0,00	0,0
2011-12-17 23:30	0	30	100	0,0	17,43	-2,29	30,0	994,50	-2,70	-2,29	16,98	1,44	1,4	0,00	0,0
2011-12-18 00:00	356	30	100	0,0	17,43	-2,29	30,0	994,50	-2,70	-2,29	16,98	1,44	1,4	0,00	0,0
2011-12-18 00:30	1	30	100	1,2	17,33	-2,29	30,0	994,50	-2,70	-2,29	16,88	1,44	1,4	0,00	0,0
2011-12-18 01:00	4	30	100	0,0	17,33	-2,19	30,0	994,50	-2,60	-2,19	16,88	1,54	1,6	0,00	0,0
2011-12-18 01:30	17	30	100	0,0	17,33	-2,29	30,0	994,50	-2,70	-2,29	16,88	1,44	1,2	0,00	0,0
2011-12-18 02:00	12	30	100	0,0	17,23	-2,29	30,0	994,50	-2,70	-2,29	16,78	1,44	1,2	0,00	0,0
2011-12-18 02:30	15	30	100	1,2	17,23	-2,29	30,0	994,50	-2,70	-2,29	16,78	1,44	1,4	0,00	0,0
2011-12-18 03:00	8	30	100	0,0	17,23	-2,39	30,0	994,50	-2,80	-2,39	16,78	1,34	1,8	0,00	0,0
2011-12-18 03:30	6	30	100	0,0	17,23	-2,39	30,0	994,50	-2,80	-2,39	16,78	1,34	1,8	0,00	0,0
2011-12-18 04:00	356	30	100	0,0	17,23	-2,49	30,0	994,50	-2,90	-2,49	16,78	1,24	1,6	0,00	0,0
2011-12-18 04:30	37	30	100	0,0	17,23	-2,49	30,0	994,50	-2,90	-2,49	16,78	1,24	1,8	0,00	0,0
2011-12-18 05:00	6	30	100	0,0	17,33	-2,49	30,0	994,50	-2,90	-2,49	16,88	1,24	2,8	0,00	0,0
2011-12-18 05:30	3	31	100	0,0	17,33	-2,59	30,0	994,50	-3,00	-2,59	16,92	1,14	2,0	0,00	0,0
2011-12-18 06:00	9	30	100	0,0	17,53	-2,69	30,0	994,50	-3,10	-2,69	17,08	1,04	2,8	0,00	0,0
2011-12-18 06:30	7	30	100	1,2	17,73	-2,69	30,0	993,50	-3,10	-2,69	17,28	1,04	2,6	0,00	0,0
2011-12-18 07:00	16	30	98	1,4	17,83	-2,59	30,0	993,50	-3,28	-2,59	17,38	0,97	2,4	0,00	0,0
2011-12-18 07:30	5	30	97	1,8	17,93	-2,59	30,0	993,50	-3,42	-2,59	17,48	0,88	2,2	0,00	0,0
2011-12-18 08:00	351	30	97	1,6	17,93	-2,69	30,0	993,50	-3,52	-2,69	17,48	0,78	3,1	0,00	0,0
2011-12-18 08:30	351	30	96	1,4	17,93	-2,59	30,0	993,50	-3,56	-2,59	17,48	0,80	3,7	0,00	0,0
2011-12-18 09:00	8	30	97	1,2	17,93	-2,69	30,0	993,50	-3,52	-2,69	17,48	0,78	3,0	0,00	0,0
2011-12-18 09:30	7	30	99	1,2	17,93	-2,79	30,0	993,50	-3,34	-2,79	17,48	0,85	3,5	0,00	0,0
2011-12-18 10:00	0	30	100	0,0	17,93	-2,79	30,0	993,50	-3,20	-2,79	17,48	0,94	4,1	0,00	0,0
2011-12-18 10:30	351	30	100	1,4	17,93	-2,79	30,0	993,50	-3,20	-2,79	17,48	0,94	3,3	0,00	0,0
2011-12-18 11:00	2	30	100	1,4	17,93	-2,79	30,0	993,50	-3,20	-2,79	17,48	0,94	4,1	0,00	0,0
2011-12-18 11:30	351	30	100	1,2	17,93	-2,89	30,0	993,50	-3,30	-2,89	17,48	0,84	3,9	0,00	0,0
2011-12-18 12:00	5	30	99	0,0	17,93	-2,89	30,0	993,50	-3,44	-2,89	17,48	0,75	3,9	0,00	0,0
2011-12-18 12:30	7	30	98	2,2	17,83	-2,79	30,0	993,50	-3,48	-2,79	17,38	0,77	4,7	0,00	0,0
2011-12-18 13:00	2	30	98	2,0	17,83	-2,89	30,0	993,50	-3,58	-2,89	17,38	0,67	3,3	0,00	0,0
2011-12-18 13:30	356	30	100	1,2	17,73	-2,99	38,4	992,50	-3,40	-2,99	17,28	0,74	1,6	0,00	8,4
2011-12-18 14:00	323	30	100	1,2	17,73	-2,99	38,4	992,50	-3,40	-2,99	17,28	0,74	3,5	0,00	8,4
2011-12-18 14:30	1	30	100	1,2	17,73	-3,09	38,4	992,50	-3,50	-3,09	17,28	0,64	3,9	0,00	8,4
2011-12-18 15:00	11	30	100	2,6	17,73	-3,09	38,4	992,50	-3,50	-5,06	17,28	0,64	4,9	0,00	8,4
2011-12-18 15:30	12	30	100	2,4	17,73	-3,09	38,4	992,50	-3,50	-5,06	17,28	0,64	3,7	0,00	8,4
2011-12-18 16:00	16	30	100	1,4	17,73	-3,09	38,4	992,50	-3,50	-3,09	17,28	0,64	3,9	0,00	8,4
2011-12-18 16:30	2	30	100	1,2	17,73	-3,09	38,4	992,50	-3,50	-3,09	17,28	0,64	4,1	0,00	8,4

Datum	Vindrikt °	Fukt inne Rh%	Fukt ute Rh%	Vindhast m/s	Temp in °C	Temp ute °C	Nb. Mån mm	Tryck Mbar	Dagggp °C	Kyleffekt °C	Vix inne °C	Vix ute °C	Vindby m/s	Korr lufttryck	Nederb./dygn mm
2011-12-18 17:00	337	30	100	0,0	17,63	-3,09	38,4	992,50	-3,50	-3,09	17,18	0,64	5,0	0,00	8,4
2011-12-18 17:30	322	30	100	2,0	17,63	-3,19	38,4	992,50	-3,60	-3,19	17,18	0,54	4,1	0,00	8,4
2011-12-18 18:00	4	30	100	2,2	17,53	-3,19	38,4	992,50	-3,60	-3,19	17,08	0,54	4,3	0,00	8,4
2011-12-18 18:30	356	30	100	2,2	17,53	-3,19	38,4	991,50	-3,60	-3,19	17,08	0,54	4,3	0,00	8,4
2011-12-18 19:00	10	30	100	1,8	17,53	-3,19	38,4	991,50	-3,60	-3,19	17,08	0,54	4,9	0,00	8,4
2011-12-18 19:30	11	30	100	3,5	17,53	-3,19	38,4	991,50	-3,60	-7,86	17,08	0,54	4,5	0,00	8,4
2011-12-18 20:00	16	30	100	2,8	17,53	-3,19	38,4	991,50	-3,60	-6,51	17,08	0,54	5,4	0,00	8,4
2011-12-18 20:30	7	30	100	2,0	17,53	-3,19	38,4	991,50	-3,60	-3,19	17,08	0,54	4,7	0,00	8,4
2011-12-18 21:00	18	30	100	2,2	17,53	-3,19	38,4	991,50	-3,60	-3,19	17,08	0,54	5,2	0,00	8,4
2011-12-18 21:30	351	30	100	1,8	17,53	-3,19	38,4	991,50	-3,60	-3,19	17,08	0,54	4,7	0,00	8,4
2011-12-18 22:00	62	30	100	0,0	17,63	-3,19	38,4	991,50	-3,60	-3,19	17,18	0,54	4,3	0,00	8,4
2011-12-18 22:30	12	30	100	1,4	17,63	-3,19	38,4	991,50	-3,60	-3,19	17,18	0,54	5,2	0,00	8,4
2011-12-18 23:00	6	30	100	1,2	17,63	-3,19	38,4	991,50	-3,60	-3,19	17,18	0,54	4,1	0,00	8,4
2011-12-18 23:30	356	30	100	2,6	17,53	-3,09	38,4	991,50	-3,50	-5,06	17,08	0,64	4,5	0,00	8,4
2011-12-19 00:00	356	30	100	3,3	17,43	-3,09	38,4	991,50	-3,50	-7,75	16,98	0,64	4,9	0,00	0,0
2011-12-19 00:30	69	30	100	2,6	17,33	-3,09	38,4	991,50	-3,50	-5,06	16,88	0,64	5,2	0,00	0,0
2011-12-19 01:00	8	30	100	2,0	17,33	-2,99	38,4	991,50	-3,40	-2,99	16,88	0,74	3,5	0,00	0,0
2011-12-19 01:30	12	30	100	2,0	17,23	-2,99	38,4	990,50	-3,40	-2,99	16,78	0,74	4,5	0,00	0,0
2011-12-19 02:00	5	30	100	0,0	17,13	-2,99	38,4	990,50	-3,40	-2,99	16,68	0,74	3,9	0,00	0,0
2011-12-19 02:30	351	30	100	1,8	17,13	-2,99	38,4	991,50	-3,40	-2,99	16,68	0,74	3,7	0,00	0,0
2011-12-19 03:00	346	30	100	1,2	17,13	-2,99	38,4	990,50	-3,40	-2,99	16,68	0,74	3,7	0,00	0,0
2011-12-19 03:30	9	30	100	1,8	17,13	-2,89	38,4	990,50	-3,30	-2,89	16,68	0,84	3,9	0,00	0,0
2011-12-19 04:00	356	30	100	0,0	17,23	-2,99	38,4	990,50	-3,40	-2,99	16,78	0,74	3,7	0,00	0,0
2011-12-19 04:30	4	30	100	1,4	17,23	-2,89	38,4	990,50	-3,30	-2,89	16,78	0,84	4,1	0,00	0,0
2011-12-19 05:00	3	30	100	2,6	17,23	-2,99	38,4	990,50	-3,40	-4,96	16,78	0,74	3,7	0,00	0,0
2011-12-19 05:30	342	30	100	1,2	17,33	-2,99	38,4	990,50	-3,40	-2,99	16,88	0,74	3,5	0,00	0,0
2011-12-19 06:00	9	30	100	2,0	17,43	-3,09	38,4	990,50	-3,50	-3,09	16,98	0,64	3,1	0,00	0,0
2011-12-19 06:30	356	30	100	1,6	17,63	-3,09	38,4	990,50	-3,50	-3,09	17,18	0,64	3,9	0,00	0,0
2011-12-19 07:00	24	30	100	2,2	17,73	-3,19	38,4	991,50	-3,60	-3,19	17,28	0,54	3,9	0,00	0,0
2011-12-19 07:30	19	30	100	1,8	17,83	-3,19	38,4	991,50	-3,60	-3,19	17,38	0,54	3,5	0,00	0,0
2011-12-19 08:00	2	30	100	1,2	17,93	-3,19	38,4	991,50	-3,60	-3,19	17,48	0,54	4,1	0,00	0,0
2011-12-19 08:30	0	30	100	0,0	17,93	-3,29	38,4	991,50	-3,70	-3,29	17,48	0,44	3,5	0,00	0,0
2011-12-19 09:00	356	30	100	1,4	17,93	-3,19	38,4	991,50	-3,60	-3,19	17,48	0,54	3,7	0,00	0,0
2011-12-19 09:30	356	30	100	1,8	17,93	-2,99	38,4	991,50	-3,40	-2,99	17,48	0,74	4,1	0,00	0,0
2011-12-19 10:00	10	30	99	2,2	17,93	-2,99	38,4	991,50	-3,54	-2,99	17,48	0,65	3,9	0,00	0,0
2011-12-19 10:30	3	30	99	2,2	17,93	-2,99	38,4	991,50	-3,54	-2,99	17,48	0,65	4,1	0,00	0,0
2011-12-19 11:00	7	30	99	1,4	17,93	-2,89	38,4	991,50	-3,44	-2,89	17,48	0,75	3,0	0,00	0,0
2011-12-19 11:30	356	30	99	0,0	17,93	-2,99	38,4	991,50	-3,54	-2,99	17,48	0,65	2,6	0,00	0,0
2011-12-19 12:00	341	30	100	0,0	17,83	-3,09	38,4	992,50	-3,50	-3,09	17,38	0,64	2,8	0,00	0,0
2011-12-19 12:30	317	30	100	0,0	17,83	-3,09	38,4	992,50	-3,50	-3,09	17,38	0,64	2,4	0,00	0,0
2011-12-19 13:00	4	30	100	1,6	17,83	-3,09	38,4	991,50	-3,50	-3,09	17,38	0,64	2,0	0,00	0,0
2011-12-19 13:30	341	30	100	0,0	17,83	-3,09	38,4	991,50	-3,50	-3,09	17,38	0,64	2,0	0,00	0,0
2011-12-19 14:00	329	30	100	0,0	17,83	-3,09	38,4	991,50	-3,50	-3,09	17,38	0,64	1,6	0,00	0,0
2011-12-19 14:30	341	30	100	0,0	17,83	-3,19	38,4	992,50	-3,60	-3,19	17,38	0,54	0,0	0,00	0,0
2011-12-19 15:00	331	30	100	0,0	17,73	-3,19	38,4	992,50	-3,60	-3,19	17,28	0,54	1,2	0,00	0,0
2011-12-19 15:30	299	30	100	0,0	17,73	-3,29	38,4	992,50	-3,70	-3,29	17,28	0,44	1,2	0,00	0,0
2011-12-19 16:00	336	30	100	0,0	17,73	-3,39	38,4	992,50	-3,80	-3,39	17,28	0,34	0,0	0,00	0,0
2011-12-19 16:30	341	30	100	0,0	17,73	-3,49	38,4	992,50	-3,90	-3,49	17,28	0,24	0,0	0,00	0,0
2011-12-19 17:00	351	30	100	0,0	17,73	-3,59	38,4	992,50	-4,00	-3,59	17,28	0,14	0,0	0,00	0,0
2011-12-19 17:30	351	30	100	0,0	17,63	-3,59	38,4	992,50	-4,00	-3,59	17,18	0,14	0,0	0,00	0,0

Datum	Vindrikt °	Fukt inne Rh%	Fukt ute Rh%	Vindhast m/s	Temp in °C	Temp ute °C	Nb. Mån mm	Tryck Mbar	Daggp °C	Kyleffekt °C	Vix inne °C	Vix ute °C	Vindby m/s	Korr lufttryck	Nederb./dygn mm
2011-12-19 18:00	351	30	100	0,0	17,63	-3,59	38,4	992,50	-4,00	-3,59	17,18	0,14	0,0	0,00	0,0
2011-12-19 18:30	351	30	100	0,0	17,63	-3,59	38,4	993,50	-4,00	-3,59	17,18	0,14	0,0	0,00	0,0
2011-12-19 19:00	351	29	100	0,0	17,63	-3,69	38,4	993,50	-4,10	-3,69	17,14	0,04	0,0	0,00	0,0
2011-12-19 19:30	346	29	100	0,0	17,53	-3,59	38,4	993,50	-4,00	-3,59	17,04	0,14	0,0	0,00	0,0
2011-12-19 20:00	346	29	100	0,0	17,53	-3,69	38,4	993,50	-4,10	-3,69	17,04	0,04	0,0	0,00	0,0
2011-12-19 20:30	346	30	100	0,0	17,53	-3,59	38,4	993,50	-4,00	-3,59	17,08	0,14	0,0	0,00	0,0
2011-12-19 21:00	346	30	100	0,0	17,53	-3,69	38,4	993,50	-4,10	-3,69	17,08	0,04	0,0	0,00	0,0
2011-12-19 21:30	346	30	100	0,0	17,53	-3,59	38,4	994,50	-4,00	-3,59	17,08	0,14	0,0	0,00	0,0
2011-12-19 22:00	346	30	100	0,0	17,53	-3,69	38,4	994,50	-4,10	-3,69	17,08	0,04	0,0	0,00	0,0
2011-12-19 22:30	346	30	100	0,0	17,53	-3,69	38,4	994,50	-4,10	-3,69	17,08	0,04	0,0	0,00	0,0
2011-12-19 23:00	346	30	100	0,0	17,43	-3,69	38,4	994,50	-4,10	-3,69	16,98	0,04	0,0	0,00	0,0
2011-12-19 23:30	346	30	100	0,0	17,43	-3,69	38,4	994,50	-4,10	-3,69	16,98	0,04	0,0	0,00	0,0
2011-12-20 00:00	346	30	100	0,0	17,33	-3,69	38,4	994,50	-4,10	-3,69	16,88	0,04	0,0	0,00	0,0
2011-12-20 00:30	346	30	100	0,0	17,33	-3,69	38,4	994,50	-4,10	-3,69	16,88	0,04	0,0	0,00	0,0
2011-12-20 01:00	346	30	100	0,0	17,23	-3,69	38,4	994,50	-4,10	-3,69	16,78	0,04	0,0	0,00	0,0
2011-12-20 01:30	346	30	100	0,0	17,13	-3,69	38,4	994,50	-4,10	-3,69	16,68	0,04	0,0	0,00	0,0
2011-12-20 02:00	346	30	100	0,0	17,13	-3,59	38,4	994,50	-4,00	-3,59	16,68	0,14	0,0	0,00	0,0
2011-12-20 02:30	346	30	100	0,0	17,03	-3,69	38,4	995,50	-4,10	-3,69	16,58	0,04	0,0	0,00	0,0
2011-12-20 03:00	346	30	100	0,0	17,03	-3,79	38,4	995,50	-4,20	-3,79	16,58	-0,06	0,0	0,00	0,0
2011-12-20 03:30	346	30	100	0,0	17,03	-3,79	38,4	995,50	-4,20	-3,79	16,58	-0,06	0,0	0,00	0,0
2011-12-20 04:00	346	30	100	0,0	17,03	-3,79	38,4	995,50	-4,20	-3,79	16,58	-0,06	0,0	0,00	0,0
2011-12-20 04:30	346	30	100	0,0	17,03	-3,89	38,4	995,50	-4,30	-3,89	16,58	-0,16	0,0	0,00	0,0
2011-12-20 05:00	346	30	100	0,0	17,03	-3,89	38,4	995,50	-4,30	-3,89	16,58	-0,16	0,0	0,00	0,0
2011-12-20 05:30	346	30	100	0,0	17,13	-3,79	38,4	995,50	-4,20	-3,79	16,68	-0,06	0,0	0,00	0,0
2011-12-20 06:00	346	30	100	0,0	17,33	-3,79	38,4	995,50	-4,20	-3,79	16,88	-0,06	0,0	0,00	0,0
2011-12-20 06:30	346	30	100	0,0	17,53	-3,89	38,4	996,50	-4,30	-3,89	17,08	-0,16	0,0	0,00	0,0
2011-12-20 07:00	346	30	100	0,0	17,63	-3,79	38,4	996,50	-4,20	-3,79	17,18	-0,06	0,0	0,00	0,0
2011-12-20 07:30	346	30	100	0,0	17,73	-3,79	38,4	996,50	-4,20	-3,79	17,28	-0,06	0,0	0,00	0,0
2011-12-20 08:00	346	30	100	0,0	17,73	-3,79	38,4	996,50	-4,20	-3,79	17,28	-0,06	0,0	0,00	0,0
2011-12-20 08:30	346	30	100	0,0	17,83	-3,89	38,4	996,50	-4,30	-3,89	17,38	-0,16	0,0	0,00	0,0
2011-12-20 09:00	346	30	100	0,0	17,83	-3,89	38,4	996,50	-4,30	-3,89	17,38	-0,16	0,0	0,00	0,0
2011-12-20 09:30	346	30	100	0,0	17,83	-3,89	38,4	997,50	-4,30	-3,89	17,38	-0,16	0,0	0,00	0,0
2011-12-20 10:00	346	30	100	0,0	17,83	-3,89	38,4	997,50	-4,30	-3,89	17,38	-0,16	0,0	0,00	0,0
2011-12-20 10:30	346	30	100	0,0	17,83	-3,79	38,4	997,50	-4,20	-3,79	17,38	-0,06	0,0	0,00	0,0
2011-12-20 11:00	346	30	100	0,0	17,73	-3,89	38,4	997,50	-4,30	-3,89	17,28	-0,16	0,0	0,00	0,0
2011-12-20 11:30	346	30	100	0,0	17,73	-3,79	38,4	997,50	-4,20	-3,79	17,28	-0,06	0,0	0,00	0,0
2011-12-20 12:00	347	30	100	0,0	17,73	-3,79	38,4	997,50	-4,20	-3,79	17,28	-0,06	0,0	0,00	0,0
2011-12-20 12:30	143	30	100	0,0	17,73	-3,89	38,4	997,50	-4,30	-3,89	17,28	-0,16	0,0	0,00	0,0
2011-12-20 13:00	142	30	100	0,0	17,73	-3,99	38,4	997,50	-4,40	-3,99	17,28	-0,26	0,0	0,00	0,0
2011-12-20 13:30	142	30	100	0,0	17,73	-4,09	38,4	997,50	-4,50	-4,09	17,28	-0,36	0,0	0,00	0,0
2011-12-20 14:00	142	30	100	0,0	17,73	-4,09	38,4	998,51	-4,50	-4,09	17,28	-0,36	0,0	0,00	0,0
2011-12-20 14:30	142	30	100	0,0	17,73	-4,09	38,4	998,51	-4,50	-4,09	17,28	-0,36	0,0	0,00	0,0
2011-12-20 15:00	142	30	100	0,0	17,63	-4,09	38,4	998,51	-4,50	-4,09	17,18	-0,36	0,0	0,00	0,0
2011-12-20 15:30	142	30	100	0,0	17,63	-4,09	38,4	998,51	-4,50	-4,09	17,18	-0,36	0,0	0,00	0,0
2011-12-20 16:00	142	30	100	0,0	17,53	-4,09	38,4	998,51	-4,50	-4,09	17,08	-0,36	0,0	0,00	0,0
2011-12-20 16:30	142	30	100	0,0	17,53	-4,09	38,4	998,51	-4,50	-4,09	17,08	-0,36	0,0	0,00	0,0
2011-12-20 17:00	142	30	100	0,0	17,53	-4,09	38,4	998,51	-4,50	-4,09	17,08	-0,36	0,0	0,00	0,0
2011-12-20 17:30	142	30	100	0,0	17,53	-4,19	38,4	998,51	-4,59	-4,19	17,08	-0,46	0,0	0,00	0,0
2011-12-20 18:00	142	30	100	0,0	17,63	-4,09	38,4	999,51	-4,50	-4,09	17,18	-0,36	0,0	0,00	0,0
2011-12-20 18:30	142	30	100	0,0	17,63	-4,09	38,4	999,51	-4,50	-4,09	17,18	-0,36	0,0	0,00	0,0

Datum	Vindrikt °	Fukt inne Rh%	Fukt ute Rh%	Vindhast m/s	Temp in °C	Temp ute °C	Nb. Mån mm	Tryck Mbar	Daggp °C	Kyleffekt °C	Vix inne °C	Vix ute °C	Vindby m/s	Korr lufttryck	Nederb./dygn mm
2011-12-20 19:00	142	30	100	0,0	17,73	-4,19	38,4	999,51	-4,59	-4,19	17,28	-0,46	0,0	0,00	0,0
2011-12-20 19:30	142	30	100	0,0	17,73	-4,19	38,4	999,51	-4,59	-4,19	17,28	-0,46	0,0	0,00	0,0
2011-12-20 20:00	142	30	100	0,0	17,73	-4,19	38,4	999,51	-4,59	-4,19	17,28	-0,46	0,0	0,00	0,0
2011-12-20 20:30	142	30	100	0,0	17,63	-4,39	38,4	999,51	-4,79	-4,39	17,18	-0,66	0,0	0,00	0,0
2011-12-20 21:00	142	29	100	0,0	17,53	-4,39	38,4	999,51	-4,79	-4,39	17,04	-0,66	3,3	0,00	0,0
2011-12-20 21:30	142	29	100	0,0	17,53	-4,49	38,4	999,51	-4,89	-4,49	17,04	-0,76	5,0	0,00	0,0
2011-12-20 22:00	142	30	100	0,0	17,53	-4,49	38,4	999,51	-4,89	-4,49	17,08	-0,76	0,0	0,00	0,0
2011-12-20 22:30	142	30	100	0,0	17,43	-4,39	38,4	999,51	-4,79	-4,39	16,98	-0,66	0,0	0,00	0,0
2011-12-20 23:00	142	30	100	0,0	17,43	-4,49	38,4	999,51	-4,89	-4,49	16,98	-0,76	0,0	0,00	0,0
2011-12-20 23:30	142	30	100	0,0	17,43	-4,49	38,4	999,51	-4,89	-4,49	16,98	-0,76	0,0	0,00	0,0
2011-12-21 00:00	142	30	100	0,0	17,33	-4,29	38,4	999,51	-4,69	-4,29	16,88	-0,56	0,0	0,00	0,0
2011-12-21 00:30	142	30	100	0,0	17,23	-4,19	38,4	1000,51	-4,59	-4,19	16,78	-0,46	0,0	0,00	0,0
2011-12-21 01:00	142	30	100	0,0	17,23	-4,29	38,4	1000,51	-4,69	-4,29	16,78	-0,56	0,0	0,00	0,0
2011-12-21 01:30	142	30	100	0,0	17,13	-4,29	38,4	1000,51	-4,69	-4,29	16,68	-0,56	0,0	0,00	0,0
2011-12-21 02:00	142	30	100	0,0	17,03	-4,29	38,4	1000,51	-4,69	-4,29	16,58	-0,56	0,0	0,00	0,0
2011-12-21 02:30	142	30	100	0,0	17,03	-4,29	38,4	1000,51	-4,69	-4,29	16,58	-0,56	0,0	0,00	0,0
2011-12-21 03:00	142	30	100	0,0	17,03	-4,29	38,4	1000,51	-4,69	-4,29	16,58	-0,56	0,0	0,00	0,0
2011-12-21 03:30	142	30	100	0,0	16,93	-4,19	38,4	1000,51	-4,59	-4,19	16,48	-0,46	0,0	0,00	0,0
2011-12-21 04:00	142	30	100	0,0	16,93	-4,19	38,4	1001,51	-4,59	-4,19	16,48	-0,46	0,0	0,00	0,0
2011-12-21 04:30	142	30	100	0,0	16,93	-4,19	38,4	1001,51	-4,59	-4,19	16,48	-0,46	0,0	0,00	0,0
2011-12-21 05:00	142	30	100	0,0	17,03	-4,19	38,4	1001,51	-4,59	-4,19	16,58	-0,46	0,0	0,00	0,0
2011-12-21 05:30	142	30	100	0,0	17,03	-4,29	38,4	1001,51	-4,69	-4,29	16,58	-0,56	0,0	0,00	0,0
2011-12-21 06:00	142	30	100	0,0	17,23	-4,79	38,4	1001,51	-5,19	-4,79	16,78	-1,06	0,0	0,00	0,0
2011-12-21 06:30	142	30	100	0,0	17,43	-4,89	38,4	1002,51	-5,29	-4,89	16,98	-1,16	0,0	0,00	0,0
2011-12-21 07:00	142	30	100	0,0	17,53	-4,89	38,4	1002,51	-5,29	-4,89	17,08	-1,16	0,0	0,00	0,0
2011-12-21 07:30	142	30	100	0,0	17,63	-4,89	38,4	1002,51	-5,29	-4,89	17,18	-1,16	0,0	0,00	0,0
2011-12-21 08:00	142	30	100	0,0	17,73	-5,19	38,4	1002,51	-5,59	-5,19	17,28	-1,46	0,0	0,00	0,0
2011-12-21 08:30	142	30	100	0,0	17,73	-5,29	38,4	1003,51	-5,69	-5,29	17,28	-1,56	0,0	0,00	0,0
2011-12-21 09:00	142	30	100	0,0	17,73	-4,99	38,4	1003,51	-5,39	-4,99	17,28	-1,26	0,0	0,00	0,0
2011-12-21 09:30	142	29	100	0,0	17,73	-4,79	38,4	1003,51	-5,19	-4,79	17,24	-1,06	0,0	0,00	0,0
2011-12-21 10:00	142	29	100	0,0	17,73	-4,59	38,4	1004,51	-4,99	-4,59	17,24	-0,86	0,0	0,00	0,0
2011-12-21 10:30	142	29	100	0,0	17,73	-4,49	38,4	1004,51	-4,89	-4,49	17,24	-0,76	0,0	0,00	0,0
2011-12-21 11:00	142	29	100	0,0	17,63	-4,49	38,4	1004,51	-4,89	-4,49	17,14	-0,76	0,0	0,00	0,0
2011-12-21 11:30	142	29	100	0,0	17,63	-4,69	38,4	1005,51	-5,09	-4,69	17,14	-0,96	0,0	0,00	0,0
2011-12-21 12:00	142	29	100	0,0	17,63	-4,69	38,4	1005,51	-5,09	-4,69	17,14	-0,96	0,0	0,00	0,0
2011-12-21 12:30	142	29	100	0,0	17,63	-4,79	38,4	1005,51	-5,19	-4,79	17,14	-1,06	0,0	0,00	0,0
2011-12-21 13:00	142	29	100	0,0	17,63	-5,39	38,4	1005,51	-5,79	-5,39	17,14	-1,66	0,0	0,00	0,0
2011-12-21 13:30	142	29	100	0,0	17,63	-5,09	38,4	1005,51	-5,49	-5,09	17,14	-1,36	0,0	0,00	0,0
2011-12-21 14:00	142	29	100	0,0	17,63	-4,99	38,4	1005,51	-5,39	-4,99	17,14	-1,26	0,0	0,00	0,0
2011-12-21 14:30	142	29	100	0,0	17,53	-4,99	38,4	1006,51	-5,39	-4,99	17,04	-1,26	0,0	0,00	0,0
2011-12-21 15:00	142	29	100	0,0	17,53	-5,19	38,4	1006,51	-5,59	-5,19	17,04	-1,46	0,0	0,00	0,0
2011-12-21 15:30	142	29	100	0,0	17,53	-5,19	38,4	1006,51	-5,59	-5,19	17,04	-1,46	0,0	0,00	0,0
2011-12-21 16:00	142	29	100	0,0	17,53	-5,79	38,4	1006,51	-6,19	-5,79	17,04	-2,06	0,0	0,00	0,0
2011-12-21 16:30	142	29	100	0,0	17,53	-6,39	38,4	1007,51	-6,79	-6,39	17,04	-2,66	2,6	0,00	0,0
2011-12-21 17:00	142	29	100	0,0	17,53	-6,69	38,4	1007,51	-7,09	-6,69	17,04	-2,96	0,0	0,00	0,0
2011-12-21 17:30	142	29	100	0,0	17,53	-7,09	38,4	1007,51	-7,49	-7,09	17,04	-3,36	0,0	0,00	0,0
2011-12-21 18:00	142	29	100	0,0	17,43	-7,59	38,4	1007,51	-7,99	-7,59	16,94	-3,86	0,0	0,00	0,0
2011-12-21 18:30	142	29	100	0,0	17,43	-7,59	38,4	1007,51	-7,99	-7,59	16,94	-3,86	0,0	0,00	0,0
2011-12-21 19:00	142	29	100	0,0	17,33	-6,69	38,4	1007,51	-7,09	-6,69	16,84	-2,96	0,0	0,00	0,0
2011-12-21 19:30	142	29	100	0,0	17,33	-5,69	38,4	1007,51	-6,09	-5,69	16,84	-1,96	0,0	0,00	0,0



Datum	Vindrikt °	Fukt inne Rh%	Fukt ute Rh%	Vindhast m/s	Temp in °C	Temp ute °C	Nb. Mån mm	Tryck Mbar	Daggp °C	Kyleffekt °C	Vix inne °C	Vix ute °C	Vindby m/s	Korr lufttryck	Nederb./dygn mm
2011-12-21 20:00	142	29	100	0,0	17,33	-5,79	38,4	1008,51	-6,19	-5,79	16,84	-2,06	0,0	0,00	0,0
2011-12-21 20:30	142	29	100	0,0	17,33	-6,99	38,4	1008,51	-7,39	-6,99	16,84	-3,26	0,0	0,00	0,0
2011-12-21 21:00	142	29	100	0,0	17,33	-7,69	38,4	1008,51	-8,09	-7,69	16,84	-3,96	0,0	0,00	0,0
2011-12-21 21:30	142	29	100	0,0	17,33	-8,39	38,4	1008,51	-8,78	-8,39	16,84	-4,66	0,0	0,00	0,0
2011-12-21 22:00	142	29	100	0,0	17,33	-8,69	38,4	1008,51	-9,08	-8,69	16,84	-4,96	0,0	0,00	0,0
2011-12-21 22:30	142	29	99	0,0	17,33	-9,09	38,4	1008,51	-9,61	-9,09	16,84	-5,45	0,0	0,00	0,0
2011-12-21 23:00	142	29	99	0,0	17,33	-9,19	38,4	1008,51	-9,71	-9,19	16,84	-5,55	0,0	0,00	0,0
2011-12-21 23:30	142	29	98	0,0	17,23	-9,39	38,4	1008,51	-10,05	-9,39	16,74	-5,84	0,0	0,00	0,0
2011-12-22 00:00	142	29	99	0,0	17,13	-9,29	38,4	1008,51	-9,81	-9,29	16,64	-5,65	0,0	0,00	0,0
2011-12-22 00:30	142	29	99	0,0	17,03	-9,39	38,4	1008,51	-9,91	-9,39	16,54	-5,75	0,0	0,00	0,0
2011-12-22 01:00	142	29	99	0,0	16,93	-9,29	38,4	1008,51	-9,81	-9,29	16,44	-5,65	0,0	0,00	0,0
2011-12-22 01:30	142	29	100	0,0	16,83	-8,99	38,4	1008,51	-9,38	-8,99	16,34	-5,26	0,0	0,00	0,0
2011-12-22 02:00	142	29	100	0,0	16,83	-9,39	38,4	1007,51	-9,78	-9,39	16,34	-5,66	0,0	0,00	0,0
2011-12-22 02:30	142	29	100	0,0	16,73	-10,19	38,4	1007,51	-10,58	-10,19	16,24	-6,46	0,0	0,00	0,0
2011-12-22 03:00	142	29	99	0,0	16,73	-9,99	38,4	1007,51	-10,51	-9,99	16,24	-6,35	0,0	0,00	0,0
2011-12-22 03:30	142	29	98	0,0	16,73	-10,19	38,4	1007,51	-10,84	-10,19	16,24	-6,64	0,0	0,00	0,0
2011-12-22 04:00	142	29	100	0,0	16,73	-9,59	38,4	1007,51	-9,98	-9,59	16,24	-5,86	0,0	0,00	0,0
2011-12-22 04:30	142	29	100	0,0	16,83	-9,89	38,4	1007,51	-10,28	-9,89	16,34	-6,16	0,0	0,00	0,0
2011-12-22 05:00	142	29	100	0,0	16,83	-10,29	38,4	1006,51	-10,68	-10,29	16,34	-6,57	0,0	0,00	0,0
2011-12-22 05:30	142	29	100	0,0	16,83	-10,19	38,4	1006,51	-10,58	-10,19	16,34	-6,46	0,0	0,00	0,0
2011-12-22 06:00	142	29	100	0,0	17,03	-10,39	38,4	1006,51	-10,78	-10,39	16,54	-6,67	0,0	0,00	0,0
2011-12-22 06:30	142	29	100	0,0	17,23	-10,19	38,4	1005,51	-10,58	-10,19	16,74	-6,46	0,0	0,00	0,0
2011-12-22 07:00	142	29	100	0,0	17,33	-10,39	38,4	1005,51	-10,78	-10,39	16,84	-6,67	0,0	0,00	0,0
2011-12-22 07:30	142	29	100	0,0	17,43	-10,29	38,4	1005,51	-10,68	-10,29	16,94	-6,57	0,0	0,00	0,0
2011-12-22 08:00	142	29	100	0,0	17,43	-10,70	38,4	1005,51	-11,08	-10,70	16,94	-6,97	0,0	0,00	0,0
2011-12-22 08:30	142	29	100	0,0	17,43	-10,70	38,4	1005,51	-11,08	-10,70	16,94	-6,97	0,0	0,00	0,0
2011-12-22 09:00	142	29	100	0,0	17,43	-10,90	38,4	1004,51	-11,28	-10,90	16,94	-7,17	0,0	0,00	0,0
2011-12-22 09:30	142	29	100	0,0	17,43	-10,90	38,4	1004,51	-11,28	-10,90	16,94	-7,17	5,6	0,00	0,0
2011-12-22 10:00	142	29	100	0,0	17,43	-10,70	38,4	1004,51	-11,08	-10,70	16,94	-6,97	0,0	0,00	0,0
2011-12-22 10:30	142	29	100	0,0	17,33	-10,29	38,4	1004,51	-10,68	-10,29	16,84	-6,57	0,0	0,00	0,0
2011-12-22 11:00	142	29	100	0,0	17,33	-10,19	38,4	1004,51	-10,58	-10,19	16,84	-6,46	0,0	0,00	0,0
2011-12-22 11:30	142	29	99	0,0	17,33	-9,89	38,4	1004,51	-10,41	-9,89	16,84	-6,25	4,7	0,00	0,0
2011-12-22 12:00	142	28	99	0,0	17,33	-9,69	38,4	1004,51	-10,21	-9,69	16,80	-6,05	0,0	0,00	0,0
2011-12-22 12:30	142	29	99	0,0	17,33	-9,59	38,4	1004,51	-10,11	-9,59	16,84	-5,95	0,0	0,00	0,0
2011-12-22 13:00	142	29	100	0,0	17,33	-8,89	38,4	1004,51	-9,28	-8,89	16,84	-5,16	0,0	0,00	0,0
2011-12-22 13:30	142	29	100	0,0	17,33	-8,99	38,4	1004,51	-9,38	-8,99	16,84	-5,26	0,0	0,00	0,0
2011-12-22 14:00	142	29	100	0,0	17,33	-8,99	38,4	1004,51	-9,38	-8,99	16,84	-5,26	0,0	0,00	0,0
2011-12-22 14:30	142	29	100	0,0	17,33	-8,59	38,4	1004,51	-8,98	-8,59	16,84	-4,86	0,0	0,00	0,0
2011-12-22 15:00	142	29	100	0,0	17,33	-8,19	38,4	1005,51	-8,58	-8,19	16,84	-4,46	0,0	0,00	0,0
2011-12-22 15:30	142	29	100	0,0	17,33	-7,79	38,4	1005,51	-8,19	-7,79	16,84	-4,06	0,0	0,00	0,0
2011-12-22 16:00	142	29	100	0,0	17,33	-7,59	38,4	1005,51	-7,99	-7,59	16,84	-3,86	0,0	0,00	0,0
2011-12-22 16:30	142	29	100	0,0	17,33	-7,39	38,4	1005,51	-7,79	-7,39	16,84	-3,66	0,0	0,00	0,0
2011-12-22 17:00	142	29	100	0,0	17,33	-7,39	38,4	1005,51	-7,79	-7,39	16,84	-3,66	0,0	0,00	0,0
2011-12-22 17:30	142	29	100	0,0	17,33	-7,49	38,4	1005,51	-7,89	-7,49	16,84	-3,76	0,0	0,00	0,0
2011-12-22 18:00	142	29	100	0,0	17,33	-7,59	38,4	1005,51	-7,99	-7,59	16,84	-3,86	0,0	0,00	0,0
2011-12-22 18:30	142	29	100	0,0	17,33	-7,39	38,4	1005,51	-7,79	-7,39	16,84	-3,66	0,0	0,00	0,0
2011-12-22 19:00	142	29	100	0,0	17,33	-7,09	38,4	1005,51	-7,49	-7,09	16,84	-3,36	0,0	0,00	0,0
2011-12-22 19:30	142	29	100	0,0	17,33	-6,79	38,4	1005,51	-7,19	-6,79	16,84	-3,06	0,0	0,00	0,0
2011-12-22 20:00	142	29	100	0,0	17,33	-6,79	38,4	1004,51	-7,19	-6,79	16,84	-3,06	0,0	0,00	0,0
2011-12-22 20:30	142	29	100	0,0	17,33	-6,59	38,4	1005,51	-6,99	-6,59	16,84	-2,86	0,0	0,00	0,0



Datum	Vindrikt °	Fukt inne Rh%	Fukt ute Rh%	Vindhast m/s	Temp in °C	Temp ute °C	Nb. Mån mm	Tryck Mbar	Daggp °C	Kyleffekt °C	Vix inne °C	Vix ute °C	Vindby m/s	Korr lufttryck	Nederb./dygn mm
2011-12-22 21:00	142	29	100	0,0	17,33	-6,49	38,4	1004,51	-6,89	-6,49	16,84	-2,76	0,0	0,00	0,0
2011-12-22 21:30	142	29	100	0,0	17,33	-6,89	38,4	1004,51	-7,29	-6,89	16,84	-3,16	0,0	0,00	0,0
2011-12-22 22:00	142	29	100	0,0	17,33	-6,89	38,4	1004,51	-7,29	-6,89	16,84	-3,16	0,0	0,00	0,0
2011-12-22 22:30	142	29	100	0,0	17,33	-6,59	38,4	1003,51	-6,99	-6,59	16,84	-2,86	0,0	0,00	0,0
2011-12-22 23:00	142	29	100	0,0	17,33	-6,79	38,4	1003,51	-7,19	-6,79	16,84	-3,06	0,0	0,00	0,0
2011-12-22 23:30	142	29	100	0,0	17,23	-6,89	38,4	1003,51	-7,29	-6,89	16,74	-3,16	0,0	0,00	0,0
2011-12-23 00:00	142	29	100	0,0	17,13	-6,59	38,4	1003,51	-6,99	-6,59	16,64	-2,86	0,0	0,00	0,0
2011-12-23 00:30	142	29	100	0,0	17,03	-6,49	38,4	1003,51	-6,89	-6,49	16,54	-2,76	0,0	0,00	0,0
2011-12-23 01:00	142	29	100	0,0	16,93	-5,99	38,4	1002,51	-6,39	-5,99	16,44	-2,26	0,0	0,00	0,0
2011-12-23 01:30	142	29	100	0,0	16,83	-6,19	38,4	1001,51	-6,59	-6,19	16,34	-2,46	0,0	0,00	0,0
2011-12-23 02:00	142	29	100	0,0	16,83	-6,19	38,4	1000,51	-6,59	-6,19	16,34	-2,46	0,0	0,00	0,0
2011-12-23 02:30	142	29	100	0,0	16,73	-5,99	38,4	1000,51	-6,39	-5,99	16,24	-2,26	0,0	0,00	0,0
2011-12-23 03:00	139	29	100	0,0	16,83	-5,59	38,4	999,51	-5,99	-5,59	16,34	-1,86	0,0	0,00	0,0
2011-12-23 03:30	137	29	100	0,0	16,83	-5,89	38,4	999,51	-6,29	-5,89	16,34	-2,16	0,0	0,00	0,0
2011-12-23 04:00	137	29	100	0,0	16,83	-5,79	38,4	999,51	-6,19	-5,79	16,34	-2,06	0,0	0,00	0,0
2011-12-23 04:30	137	29	100	0,0	16,93	-5,69	38,4	998,51	-6,09	-5,69	16,44	-1,96	0,0	0,00	0,0
2011-12-23 05:00	140	29	100	0,0	16,93	-5,69	38,4	996,50	-6,09	-5,69	16,44	-1,96	0,0	0,00	0,0
2011-12-23 05:30	140	29	100	0,0	17,03	-5,79	38,4	997,50	-6,19	-5,79	16,54	-2,06	0,0	0,00	0,0
2011-12-23 06:00	140	29	100	0,0	17,13	-5,59	38,4	997,50	-5,99	-5,59	16,64	-1,86	0,0	0,00	0,0
2011-12-23 06:30	140	29	100	0,0	17,33	-5,59	38,4	996,50	-5,99	-5,59	16,84	-1,86	0,0	0,00	0,0
2011-12-23 07:00	140	29	100	0,0	17,43	-5,39	38,4	996,50	-5,79	-5,39	16,94	-1,66	0,0	0,00	0,0
2011-12-23 07:30	140	29	100	0,0	17,53	-5,39	38,4	995,50	-5,79	-5,39	17,04	-1,66	0,0	0,00	0,0
2011-12-23 08:00	140	29	100	0,0	17,53	-5,29	38,4	994,50	-5,69	-5,29	17,04	-1,56	0,0	0,00	0,0
2011-12-23 08:30	139	29	100	0,0	17,53	-4,89	38,4	994,50	-5,29	-4,89	17,04	-1,16	0,0	0,00	0,0
2011-12-23 09:00	140	29	100	0,0	17,53	-4,09	38,4	993,50	-4,50	-4,09	17,04	-0,36	0,0	0,00	0,0
2011-12-23 09:30	139	29	100	0,0	17,53	-3,49	38,4	993,50	-3,90	-3,49	17,04	0,24	0,0	0,00	0,0
2011-12-23 10:00	140	29	100	0,0	17,43	-2,79	38,4	992,50	-3,20	-2,79	16,94	0,94	0,0	0,00	0,0
2011-12-23 10:30	141	29	100	0,0	17,43	-2,29	38,4	991,50	-2,70	-2,29	16,94	1,44	0,0	0,00	0,0
2011-12-23 11:00	134	29	100	0,0	17,43	-1,89	38,4	991,50	-2,30	-1,89	16,94	1,84	0,0	0,00	0,0
2011-12-23 11:30	134	29	100	0,0	17,33	-1,59	38,4	991,50	-2,00	-1,59	16,84	2,14	0,0	0,00	0,0
2011-12-23 12:00	134	29	100	0,0	17,33	-1,49	38,4	991,50	-1,90	-1,49	16,84	2,24	0,0	0,00	0,0
2011-12-23 12:30	134	29	100	0,0	17,33	-1,49	38,4	991,50	-1,90	-1,49	16,84	2,24	0,0	0,00	0,0
2011-12-23 13:00	134	29	100	0,0	17,33	-1,69	38,4	991,50	-2,10	-1,69	16,84	2,04	1,6	0,00	0,0
2011-12-23 13:30	134	29	100	0,0	17,33	-1,69	38,4	991,50	-2,10	-1,69	16,84	2,04	0,0	0,00	0,0
2011-12-23 14:00	134	29	100	0,0	17,33	-1,89	38,4	991,50	-2,30	-1,89	16,84	1,84	0,0	0,00	0,0
2011-12-23 14:30	134	29	100	0,0	17,33	-1,79	38,4	991,50	-2,20	-1,79	16,84	1,94	0,0	0,00	0,0
2011-12-23 15:00	134	29	100	0,0	17,23	-1,89	38,4	991,50	-2,30	-1,89	16,74	1,84	0,0	0,00	0,0
2011-12-23 15:30	134	29	100	0,0	17,13	-1,79	38,4	990,50	-2,20	-1,79	16,64	1,94	1,4	0,00	0,0
2011-12-23 16:00	134	29	100	0,0	17,13	-2,19	38,4	990,50	-2,60	-2,19	16,64	1,54	0,0	0,00	0,0
2011-12-23 16:30	134	29	100	0,0	17,03	-2,39	38,4	990,50	-2,80	-2,39	16,54	1,34	0,0	0,00	0,0
2011-12-23 17:00	134	29	100	0,0	17,03	-1,99	38,4	990,50	-2,40	-1,99	16,54	1,74	0,0	0,00	0,0
2011-12-23 17:30	134	29	100	0,0	17,13	-2,29	38,4	990,50	-2,70	-2,29	16,64	1,44	0,0	0,00	0,0
2011-12-23 18:00	134	29	100	0,0	17,23	-2,69	38,4	990,50	-3,10	-2,69	16,74	1,04	0,0	0,00	0,0
2011-12-23 18:30	134	29	100	0,0	17,23	-2,59	38,4	990,50	-3,00	-2,59	16,74	1,14	0,0	0,00	0,0
2011-12-23 19:00	134	29	100	0,0	17,23	-2,89	38,4	990,50	-3,30	-2,89	16,74	0,84	0,0	0,00	0,0
2011-12-23 19:30	147	29	100	0,0	17,23	-3,59	38,4	990,50	-4,00	-3,59	16,74	0,14	0,0	0,00	0,0
2011-12-23 20:00	147	29	100	0,0	17,23	-3,19	38,4	990,50	-3,60	-3,19	16,74	0,54	0,0	0,00	0,0
2011-12-23 20:30	147	29	100	0,0	17,23	-2,99	38,4	990,50	-3,40	-2,99	16,74	0,74	0,0	0,00	0,0
2011-12-23 21:00	147	29	100	0,0	17,23	-2,99	38,4	991,50	-3,40	-2,99	16,74	0,74	0,0	0,00	0,0
2011-12-23 21:30	147	29	100	0,0	17,23	-2,99	38,4	991,50	-3,40	-2,99	16,74	0,74	0,0	0,00	0,0

Datum	Vindrikt °	Fukt inne Rh%	Fukt ute Rh%	Vindhast m/s	Temp in °C	Temp ute °C	Nb. Mån mm	Tryck Mbar	Daggp °C	Kyleffekt °C	Vix inne °C	Vix ute °C	Vindby m/s	Korr lufttryck	Nederb./dygn mm
2011-12-23 22:00	147	29	100	0,0	17,33	-3,19	38,4	991,50	-3,60	-3,19	16,84	0,54	0,0	0,00	0,0
2011-12-23 22:30	147	29	100	0,0	17,33	-3,29	38,4	991,50	-3,70	-3,29	16,84	0,44	0,0	0,00	0,0
2011-12-23 23:00	147	29	100	0,0	17,33	-3,19	38,4	991,50	-3,60	-3,19	16,84	0,54	0,0	0,00	0,0
2011-12-23 23:30	147	29	100	0,0	17,23	-3,09	38,4	992,50	-3,50	-3,09	16,74	0,64	0,0	0,00	0,0
2011-12-24 00:00	147	29	100	0,0	17,13	-2,69	38,4	992,50	-3,10	-2,69	16,64	1,04	0,0	0,00	0,0
2011-12-24 00:30	156	29	100	0,0	17,03	-2,59	38,4	992,50	-3,00	-2,59	16,54	1,14	0,0	0,00	0,0
2011-12-24 01:00	168	29	100	0,0	16,93	-2,89	38,4	992,50	-3,30	-2,89	16,44	0,84	0,0	0,00	0,0
2011-12-24 01:30	168	29	100	0,0	16,83	-3,89	38,4	993,50	-4,30	-3,89	16,34	-0,16	0,0	0,00	0,0
2011-12-24 02:00	168	29	100	0,0	16,83	-3,79	38,4	993,50	-4,20	-3,79	16,34	-0,06	0,0	0,00	0,0
2011-12-24 02:30	169	29	100	0,0	16,73	-3,39	38,4	993,50	-3,80	-3,39	16,24	0,34	0,0	0,00	0,0
2011-12-24 03:00	169	29	100	0,0	16,73	-2,99	38,4	994,50	-3,40	-2,99	16,24	0,74	0,0	0,00	0,0
2011-12-24 03:30	168	29	100	0,0	16,63	-3,19	38,4	994,50	-3,60	-3,19	16,14	0,54	0,0	0,00	0,0
2011-12-24 04:00	169	29	100	0,0	16,63	-3,89	38,4	994,50	-4,30	-3,89	16,14	-0,16	0,0	0,00	0,0
2011-12-24 04:30	168	29	100	0,0	16,63	-3,59	38,4	995,50	-4,00	-3,59	16,14	0,14	0,0	0,00	0,0
2011-12-24 05:00	169	29	100	0,0	16,63	-3,49	38,4	995,50	-3,90	-3,49	16,14	0,24	0,0	0,00	0,0
2011-12-24 05:30	169	29	100	0,0	16,63	-2,99	38,4	996,50	-3,40	-2,99	16,14	0,74	0,0	0,00	0,0
2011-12-24 06:00	178	29	100	0,0	16,83	-2,29	38,4	996,50	-2,70	-2,29	16,34	1,44	0,0	0,00	0,0
2011-12-24 06:30	178	29	98	0,0	17,03	-2,39	38,4	996,50	-3,08	-2,39	16,54	1,17	0,0	0,00	0,0
2011-12-24 07:00	178	29	99	0,0	17,13	-2,59	38,4	996,50	-3,14	-2,59	16,64	1,06	0,0	0,00	0,0
2011-12-24 07:30	178	29	99	0,0	17,23	-2,39	38,4	996,50	-2,94	-2,39	16,74	1,26	0,0	0,00	0,0
2011-12-24 08:00	178	29	96	0,0	17,13	-2,49	38,4	997,50	-3,46	-2,49	16,64	0,90	0,0	0,00	0,0
2011-12-24 08:30	178	29	99	0,0	17,13	-2,39	38,4	997,50	-2,94	-2,39	16,64	1,26	0,0	0,00	0,0
2011-12-24 09:00	178	29	97	0,0	17,03	-2,19	38,4	997,50	-3,02	-2,19	16,54	1,28	0,0	0,00	0,0
2011-12-24 09:30	351	29	94	0,0	17,03	-2,29	38,4	998,51	-3,56	-2,29	16,54	0,93	0,0	0,00	0,0
2011-12-24 10:00	318	29	92	0,0	16,83	-2,19	38,4	998,51	-3,75	-2,19	16,34	0,87	0,0	0,00	0,0
2011-12-24 10:30	30	29	92	0,0	16,83	-2,39	38,4	998,51	-3,95	-2,39	16,34	0,67	0,0	0,00	0,0
2011-12-24 11:00	351	28	92	0,0	16,83	-2,29	38,4	999,51	-3,85	-2,29	16,30	0,77	0,0	0,00	0,0
2011-12-24 11:30	351	28	92	0,0	16,83	-2,59	38,4	999,51	-4,15	-2,59	16,30	0,47	1,2	0,00	0,0
2011-12-24 12:00	332	28	92	0,0	16,83	-2,59	38,4	999,51	-4,15	-2,59	16,30	0,47	0,0	0,00	0,0
2011-12-24 12:30	297	29	92	0,0	16,83	-2,99	38,4	999,51	-4,54	-2,99	16,34	0,07	0,0	0,00	0,0
2011-12-24 13:00	276	29	93	0,0	16,83	-2,99	38,4	1000,51	-4,40	-2,99	16,34	0,15	0,0	0,00	0,0
2011-12-24 13:30	255	29	95	0,0	16,83	-2,79	38,4	1000,51	-3,91	-2,79	16,34	0,51	2,2	0,00	0,0
2011-12-24 14:00	323	29	97	0,0	16,73	-2,79	38,4	1000,51	-3,62	-2,79	16,24	0,68	3,0	0,00	0,0
2011-12-24 14:30	324	29	97	0,0	16,73	-3,09	38,4	1000,51	-3,92	-3,09	16,24	0,38	0,0	0,00	0,0
2011-12-24 15:00	181	29	97	0,0	16,73	-2,99	38,4	1000,51	-3,82	-2,99	16,24	0,48	2,6	0,00	0,0
2011-12-24 15:30	181	29	96	0,0	16,63	-3,39	38,4	1000,51	-4,36	-3,39	16,14	-0,00	1,2	0,00	0,0
2011-12-24 16:00	181	29	95	0,0	16,63	-3,89	38,4	1000,51	-5,00	-3,89	16,14	-0,59	0,0	0,00	0,0
2011-12-24 16:30	181	29	95	0,0	16,63	-4,29	38,4	1000,51	-5,39	-4,29	16,14	-0,99	0,0	0,00	0,0
2011-12-24 17:00	181	29	95	0,0	16,73	-4,79	38,4	1000,51	-5,89	-4,79	16,24	-1,49	0,0	0,00	0,0
2011-12-24 17:30	181	29	95	0,0	16,83	-4,99	38,4	1000,51	-6,09	-4,99	16,34	-1,69	0,0	0,00	0,0
2011-12-24 18:00	181	29	95	0,0	16,93	-5,29	38,4	1000,51	-6,38	-5,29	16,44	-1,99	0,0	0,00	0,0
2011-12-24 18:30	181	29	95	0,0	16,93	-5,89	38,4	1000,51	-6,98	-5,89	16,44	-2,59	0,0	0,00	0,0
2011-12-24 19:00	181	29	97	0,0	16,93	-5,79	38,4	999,51	-6,60	-5,79	16,44	-2,32	1,8	0,00	0,0
2011-12-24 19:30	181	29	96	2,4	17,03	-6,09	38,4	999,51	-7,04	-6,09	16,54	-2,71	4,1	0,00	0,0
2011-12-24 20:00	181	29	93	2,2	17,03	-6,09	38,4	998,51	-7,46	-6,09	16,54	-2,96	4,1	0,00	0,0
2011-12-24 20:30	181	29	89	3,7	17,03	-5,79	38,4	998,51	-7,75	-12,24	16,54	-2,98	5,6	0,00	0,0
2011-12-24 21:00	181	29	87	1,4	17,03	-5,89	38,4	998,51	-8,16	-5,89	16,54	-3,24	5,2	0,00	0,0
2011-12-24 21:30	181	29	88	3,0	17,03	-6,39	38,4	997,50	-8,49	-10,01	16,54	-3,66	3,7	0,00	0,0
2011-12-24 22:00	181	29	88	3,0	17,03	-6,39	38,4	996,50	-8,49	-10,01	16,54	-3,66	6,0	0,00	0,0
2011-12-24 22:30	180	29	85	4,5	17,13	-5,59	38,4	996,50	-8,17	-14,80	16,64	-3,09	8,3	0,00	0,0

Datum	Vindrikt °	Fukt inne Rh%	Fukt ute Rh%	Vindhast m/s	Temp in °C	Temp ute °C	Nb. Mån mm	Tryck Mbar	Daggp °C	Kyleffekt °C	Vix inne °C	Vix ute °C	Vindby m/s	Korr lufttryck	Nederb./dygn mm
2011-12-24 23:00	147	29	83	6,9	17,03	-5,49	38,4	995,50	-8,39	-18,59	16,54	-3,14	8,7	0,00	0,0
2011-12-24 23:30	155	29	84	4,3	17,03	-5,89	38,4	994,50	-8,62	-13,80	16,54	-3,46	8,3	0,00	0,0
2011-12-25 00:00	155	29	88	6,4	16,93	-5,79	38,4	994,50	-7,91	-18,15	16,44	-3,06	7,1	0,00	0,0
2011-12-25 00:30	155	29	90	4,7	16,83	-5,19	38,4	993,50	-7,01	-14,30	16,34	-2,30	8,3	0,00	0,0
2011-12-25 01:00	153	29	90	6,9	16,83	-5,09	38,4	992,50	-6,92	-18,05	16,34	-2,20	6,9	0,00	0,0
2011-12-25 01:30	143	29	92	3,3	16,73	-4,89	38,4	992,50	-6,42	-9,78	16,24	-1,84	6,9	0,00	0,0
2011-12-25 02:00	143	29	92	3,7	16,73	-4,59	38,4	991,50	-6,13	-10,84	16,24	-1,54	6,6	0,00	0,0
2011-12-25 02:30	165	29	93	6,0	16,73	-4,39	38,4	991,50	-5,78	-15,56	16,24	-1,25	7,1	0,00	0,0
2011-12-25 03:00	155	29	93	3,0	16,73	-3,89	38,4	990,50	-5,29	-7,28	16,24	-0,75	8,1	0,00	0,0
2011-12-25 03:30	119	29	94	1,6	16,83	-3,59	38,4	991,50	-4,84	-3,59	16,34	-0,37	5,8	0,00	0,0
2011-12-25 04:00	156	29	94	0,0	16,83	-3,59	38,4	991,50	-4,84	-3,59	16,34	-0,37	3,1	0,00	0,0
2011-12-25 04:30	119	29	95	0,0	16,93	-3,49	38,4	991,50	-4,60	-3,49	16,44	-0,19	2,2	0,00	0,0
2011-12-25 05:00	172	29	98	3,5	16,93	-3,29	38,4	991,50	-3,97	-7,97	16,44	0,27	3,9	0,00	0,0
2011-12-25 05:30	190	29	100	3,3	17,03	-2,79	38,4	991,50	-3,20	-7,41	16,54	0,94	6,9	0,00	0,0
2011-12-25 06:00	188	29	100	3,0	17,13	-2,69	38,4	991,50	-3,10	-5,97	16,64	1,04	6,0	0,00	0,0
2011-12-25 06:30	180	29	100	2,0	17,13	-2,69	38,4	990,50	-3,10	-2,69	16,64	1,04	5,6	0,00	0,0
2011-12-25 07:00	165	29	100	4,5	17,23	-2,39	38,4	991,50	-2,80	-10,83	16,74	1,34	5,4	0,00	0,0
2011-12-25 07:30	156	29	100	3,1	17,23	-2,49	38,4	991,50	-2,90	-5,75	16,74	1,24	6,8	0,00	0,0
2011-12-25 08:00	176	29	100	3,3	17,23	-2,49	38,4	991,50	-2,90	-7,07	16,74	1,24	5,6	0,00	0,0
2011-12-25 08:30	147	29	100	3,9	17,23	-2,59	38,4	991,50	-3,00	-8,50	16,74	1,14	5,2	0,00	0,0
2011-12-25 09:00	168	29	100	2,4	17,23	-2,39	38,4	991,50	-2,80	-4,33	16,74	1,34	5,2	0,00	0,0
2011-12-25 09:30	189	29	100	3,5	17,13	-2,29	38,4	991,50	-2,70	-6,84	16,64	1,44	5,4	0,00	0,0
2011-12-25 10:00	198	29	100	1,4	17,13	-1,59	38,4	991,50	-2,00	-1,59	16,64	2,14	6,6	0,00	0,0
2011-12-25 10:30	147	29	100	2,4	17,13	-1,19	38,4	991,50	-1,60	-3,06	16,64	2,54	5,4	0,00	0,0
2011-12-25 11:00	218	29	100	1,2	17,13	-1,09	38,4	992,50	-1,50	-1,09	16,64	2,64	3,1	0,00	0,0
2011-12-25 11:30	180	29	99	1,2	17,13	-0,99	38,4	992,50	-1,54	-0,99	16,64	2,66	3,0	0,00	0,0
2011-12-25 12:00	137	29	98	0,0	17,13	-0,69	38,4	992,50	-1,39	-0,69	16,64	2,87	2,0	0,00	0,0
2011-12-25 12:30	308	29	96	0,0	17,03	-0,69	38,4	992,50	-1,68	-0,69	16,54	2,70	3,1	0,00	0,0
2011-12-25 13:00	169	29	96	0,0	17,03	-0,59	38,4	992,50	-1,58	-0,59	16,54	2,80	2,8	0,00	0,0
2011-12-25 13:30	145	29	94	0,0	17,03	-1,29	38,4	991,50	-2,57	-1,29	16,54	1,93	2,0	0,00	0,0
2011-12-25 14:00	94	29	94	0,0	16,93	-1,69	38,4	990,50	-2,96	-1,69	16,44	1,53	0,0	0,00	0,0
2011-12-25 14:30	115	29	95	0,0	16,93	-2,39	38,4	990,50	-3,51	-2,39	16,44	0,91	1,8	0,00	0,0
2011-12-25 15:00	132	29	98	0,0	16,93	-1,89	38,4	989,50	-2,58	-1,89	16,44	1,67	3,1	0,00	0,0
2011-12-25 15:30	123	29	94	1,6	16,93	-1,69	38,4	989,50	-2,96	-1,69	16,44	1,53	5,6	0,00	0,0
2011-12-25 16:00	166	29	91	4,1	16,93	-1,49	38,4	989,50	-3,21	-8,50	16,44	1,49	6,8	0,00	0,0
2011-12-25 16:30	118	29	91	1,8	17,03	-1,59	38,4	988,50	-3,31	-1,59	16,54	1,39	6,0	0,00	0,0
2011-12-25 17:00	146	29	94	3,7	17,03	-1,59	38,4	987,50	-2,86	-7,34	16,54	1,63	6,8	0,00	0,0
2011-12-25 17:30	176	29	92	5,6	17,03	-0,69	38,4	986,50	-2,27	-10,07	16,54	2,37	8,5	0,00	0,0
2011-12-25 18:00	164	29	93	5,4	17,03	-0,89	38,4	984,50	-2,32	-10,33	16,54	2,25	8,7	0,00	0,0
2011-12-25 18:30	159	29	96	5,2	17,03	-0,39	38,4	982,50	-1,38	-9,02	16,54	3,00	9,2	0,00	0,0
2011-12-25 19:00	190	29	100	4,3	17,03	-0,49	38,4	981,50	-0,90	-7,30	16,54	3,24	9,2	0,00	0,0
2011-12-25 19:30	154	29	100	6,4	17,03	-0,39	38,4	979,50	-0,80	-11,03	16,54	3,34	8,9	0,00	0,0
2011-12-25 20:00	175	29	100	5,4	17,13	-0,09	38,4	978,50	-0,51	-9,31	16,64	3,64	9,6	0,00	0,0
2011-12-25 20:30	154	29	100	6,6	17,13	-0,29	38,4	975,49	-0,70	-10,90	16,64	3,44	9,8	0,00	0,0
2011-12-25 21:00	140	29	100	7,1	17,13	0,01	38,4	974,49	-0,41	-11,21	16,64	3,74	10,6	0,00	0,0
2011-12-25 21:30	164	29	100	5,8	17,13	0,31	38,4	973,49	-0,11	-8,79	16,64	4,04	8,9	0,00	0,0
2011-12-25 22:00	154	29	100	3,5	17,13	0,61	38,4	972,49	0,19	-3,57	16,64	4,34	8,1	0,00	0,0
2011-12-25 22:30	193	29	100	1,6	17,13	0,82	38,4	972,49	0,39	0,82	16,64	4,54	6,2	0,00	0,0
2011-12-25 23:00	151	29	100	2,2	17,13	0,72	38,4	971,49	0,29	0,72	16,64	4,44	3,9	0,00	0,0
2011-12-25 23:30	203	29	100	2,0	17,03	1,12	38,4	971,49	0,69	1,12	16,54	4,85	4,1	0,00	0,0

Datum	Vindrikt °	Fukt inne Rh%	Fukt ute Rh%	Vindhast m/s	Temp in °C	Temp ute °C	Nb. Mån mm	Tryck Mbar	Daggp °C	Kyleffekt °C	Vix inne °C	Vix ute °C	Vindby m/s	Korr lufttryck	Nederb./dygn mm
2011-12-26 00:00	232	29	100	1,2	16,93	1,62	38,4	971,49	1,19	1,62	16,44	5,35	5,4	0,00	0,0
2011-12-26 00:30	187	29	100	3,0	16,73	1,62	38,4	971,49	1,19	-1,27	16,24	5,35	6,6	0,00	0,0
2011-12-26 01:00	194	29	100	0,0	16,63	1,52	38,4	971,49	1,09	1,52	16,14	5,25	6,9	0,00	0,0
2011-12-26 01:30	289	30	100	1,4	16,53	1,52	38,4	970,49	1,09	1,52	16,08	5,25	6,0	0,00	0,0
2011-12-26 02:00	280	30	100	3,0	16,43	2,22	38,4	971,49	1,79	-0,61	15,98	5,95	7,1	0,00	0,0
2011-12-26 02:30	268	30	97	2,4	16,23	2,62	38,4	971,49	1,75	0,95	15,78	6,09	9,2	0,00	0,0
2011-12-26 03:00	299	30	98	8,5	16,03	2,72	38,4	973,49	2,00	-9,78	15,58	6,27	14,0	0,00	0,0
2011-12-26 03:30	333	30	100	4,1	15,73	2,02	38,4	978,50	1,59	-4,29	15,28	5,75	14,9	0,00	0,0
2011-12-26 04:00	331	30	99	5,2	15,63	1,72	38,4	981,50	1,15	-6,38	15,18	5,36	12,5	0,00	0,0
2011-12-26 04:30	322	30	100	4,3	15,53	1,42	38,4	983,50	0,99	-5,01	15,08	5,15	10,9	0,00	0,0
2011-12-26 05:00	339	30	100	4,7	15,43	1,02	38,4	985,50	0,59	-6,62	14,98	4,75	11,5	0,00	0,0
2011-12-26 05:30	351	30	100	3,9	15,43	0,72	38,4	987,50	0,29	-4,65	14,98	4,44	11,5	0,00	0,0
2011-12-26 06:00	336	30	96	4,9	15,53	0,92	38,4	989,50	-0,09	-6,74	15,08	4,30	13,0	0,00	0,0
2011-12-26 06:30	334	30	90	6,8	15,63	0,82	38,4	990,50	-1,10	-10,14	15,18	3,71	11,9	0,00	0,0
2011-12-26 07:00	328	30	90	6,0	15,73	0,41	38,4	992,50	-1,50	-9,32	15,28	3,31	10,8	0,00	0,0
2011-12-26 07:30	338	30	89	3,9	15,63	0,41	38,4	993,50	-1,65	-5,00	15,18	3,23	10,0	0,00	0,0
2011-12-26 08:00	324	30	88	3,5	15,73	0,31	38,4	995,50	-1,91	-3,90	15,28	3,05	8,3	0,00	0,0
2011-12-26 08:30	327	30	91	3,1	15,83	-0,09	38,4	996,50	-1,83	-3,13	15,38	2,89	5,4	0,00	0,0
2011-12-26 09:00	351	30	89	4,3	16,03	0,11	38,4	997,50	-1,95	-6,57	15,58	2,93	6,6	0,00	0,0
2011-12-26 09:30	328	30	94	2,4	16,03	-0,09	38,4	998,51	-1,38	-1,90	15,58	3,13	6,6	0,00	0,0
2011-12-26 10:00	330	30	97	1,8	16,13	0,01	38,4	998,51	-0,84	0,01	15,68	3,49	5,8	0,00	0,0
2011-12-26 10:30	324	30	99	0,0	16,23	0,01	38,4	999,51	-0,55	0,01	15,78	3,66	4,7	0,00	0,0
2011-12-26 11:00	288	30	100	0,0	16,23	-0,09	38,4	999,51	-0,51	-0,09	15,78	3,64	3,9	0,00	0,0
2011-12-26 11:30	335	30	100	0,0	16,33	0,01	38,4	1000,51	-0,41	0,01	15,88	3,74	2,8	0,00	0,0
2011-12-26 12:00	276	30	100	0,0	16,33	-0,29	38,4	999,51	-0,70	-0,29	15,88	3,44	2,4	0,00	0,0
2011-12-26 12:30	214	30	99	0,0	16,33	-0,39	38,4	1000,51	-0,95	-0,39	15,88	3,26	3,0	0,00	0,0
2011-12-26 13:00	276	30	99	0,0	16,33	-0,09	38,4	1000,51	-0,65	-0,09	15,88	3,56	1,8	0,00	0,0
2011-12-26 13:30	281	30	100	0,0	16,33	0,01	38,4	1000,51	-0,41	0,01	15,88	3,74	2,2	0,00	0,0
2011-12-26 14:00	334	30	100	0,0	16,33	-0,19	38,4	1000,51	-0,60	-0,19	15,88	3,54	1,6	0,00	0,0
2011-12-26 14:30	151	30	100	0,0	16,43	-0,79	38,4	999,51	-1,20	-0,79	15,98	2,94	1,6	0,00	0,0
2011-12-26 15:00	136	30	100	0,0	16,53	-0,59	38,4	998,51	-1,00	-0,59	16,08	3,14	1,4	0,00	0,0
2011-12-26 15:30	185	30	100	0,0	16,53	-0,39	38,4	998,51	-0,80	-0,39	16,08	3,34	3,1	0,00	0,0
2011-12-26 16:00	191	30	100	3,1	16,53	-0,39	38,4	998,51	-0,80	-3,46	16,08	3,34	3,7	0,00	0,0
2011-12-26 16:30	170	30	100	3,1	16,53	-0,39	38,4	998,51	-0,80	-3,46	16,08	3,34	4,7	0,00	0,0
2011-12-26 17:00	152	30	95	2,8	16,63	-0,29	38,4	997,50	-1,43	-3,35	16,18	3,02	4,9	0,00	0,0
2011-12-26 17:30	185	30	93	2,2	16,63	-0,29	38,4	996,50	-1,73	-0,29	16,18	2,85	7,3	0,00	0,0
2011-12-26 18:00	147	30	100	3,0	16,63	-0,59	38,4	995,50	-1,00	-3,67	16,18	3,14	5,0	0,00	0,0
2011-12-26 18:30	118	30	100	4,3	16,63	-0,59	38,4	994,50	-1,00	-7,42	16,18	3,14	5,8	0,00	0,0
2011-12-26 19:00	165	30	100	3,1	16,73	-0,59	38,4	992,50	-1,00	-3,67	16,28	3,14	6,8	0,00	0,0
2011-12-26 19:30	120	30	100	2,4	16,73	-0,59	38,4	991,50	-1,00	-2,43	16,28	3,14	6,4	0,00	0,0
2011-12-26 20:00	154	30	100	6,6	16,83	-0,49	38,4	989,50	-0,90	-11,16	16,38	3,24	8,5	0,00	0,0
2011-12-26 20:30	150	30	100	4,7	16,83	-0,49	38,4	988,50	-0,90	-8,48	16,38	3,24	8,5	0,00	0,0
2011-12-26 21:00	154	30	100	4,9	16,83	-0,39	38,4	987,50	-0,80	-8,35	16,38	3,34	7,9	0,00	0,0
2011-12-26 21:30	154	30	100	5,6	16,93	0,01	38,4	986,50	-0,41	-9,18	16,48	3,74	7,3	0,00	0,0
2011-12-26 22:00	161	30	100	6,0	16,93	0,41	38,4	985,50	-0,01	-9,32	16,48	4,14	7,7	0,00	0,0
2011-12-26 22:30	115	30	100	5,8	16,93	0,72	38,4	984,50	0,29	-8,28	16,48	4,44	7,3	0,00	0,0
2011-12-26 23:00	181	30	100	3,3	16,83	1,02	38,4	984,50	0,59	-3,11	16,38	4,75	6,8	0,00	0,0
2011-12-26 23:30	200	30	100	0,0	16,83	1,22	38,4	984,50	0,79	1,22	16,38	4,95	6,2	0,00	0,0
2011-12-27 00:00	332	30	100	0,0	16,73	0,82	38,4	985,50	0,39	0,82	16,28	4,54	2,4	0,00	0,0
2011-12-27 00:30	261	30	100	1,6	16,63	1,82	38,4	985,50	1,39	1,82	16,18	5,55	4,7	0,00	0,0

Datum	Vindrikt °	Fukt inne Rh%	Fukt ute Rh%	Vindhast m/s	Temp in °C	Temp ute °C	Nb. Mån mm	Tryck Mbar	Dagggp °C	Kyleffekt °C	Vix inne °C	Vix ute °C	Vindby m/s	Korr lufttryck	Nederb./dygn mm
2011-12-27 01:00	338	30	100	1,6	16,63	2,12	38,4	985,50	1,69	2,12	16,18	5,85	4,7	0,00	0,0
2011-12-27 01:30	262	30	100	1,4	16,53	2,32	38,4	985,50	1,89	2,32	16,08	6,05	5,4	0,00	0,0
2011-12-27 02:00	333	30	99	5,8	16,33	2,32	38,4	986,50	1,74	-6,24	15,88	5,96	8,3	0,00	0,0
2011-12-27 02:30	267	30	94	5,0	16,13	2,02	38,4	986,50	0,70	-6,00	15,68	5,23	8,7	0,00	0,0
2011-12-27 03:00	334	30	97	5,2	16,03	1,42	38,4	987,50	0,56	-6,75	15,58	4,89	8,3	0,00	0,0
2011-12-27 03:30	336	30	100	5,2	15,93	1,02	38,4	987,50	0,59	-7,26	15,48	4,75	7,7	0,00	0,0
2011-12-27 04:00	264	30	96	4,7	15,83	1,12	38,4	987,50	0,11	-6,49	15,38	4,50	9,8	0,00	0,0
2011-12-27 04:30	345	30	98	4,5	15,83	0,92	38,4	988,50	0,21	-6,74	15,38	4,47	7,5	0,00	0,0
2011-12-27 05:00	317	30	100	3,5	15,73	-0,19	38,4	989,50	-0,60	-4,47	15,28	3,54	10,6	0,00	0,0
2011-12-27 05:30	356	30	100	3,5	15,83	-0,29	38,4	990,50	-0,70	-4,58	15,38	3,44	7,7	0,00	0,0
2011-12-27 06:00	318	30	100	6,6	15,93	-0,49	38,4	991,50	-0,90	-11,16	15,48	3,24	9,0	0,00	0,0
2011-12-27 06:30	312	30	100	2,6	16,13	-0,79	38,4	990,50	-1,20	-2,64	15,68	2,94	10,0	0,00	0,0
2011-12-27 07:00	257	30	100	4,1	16,23	-0,89	38,4	992,50	-1,30	-7,78	15,78	2,84	6,8	0,00	0,0
2011-12-27 07:30	337	30	100	3,9	16,33	-1,29	38,4	991,50	-1,70	-6,99	15,88	2,44	6,2	0,00	0,0
2011-12-27 08:00	319	30	100	3,0	16,43	-1,19	38,4	992,50	-1,60	-4,33	15,98	2,54	5,4	0,00	0,0
2011-12-27 08:30	297	30	100	1,2	16,43	-1,39	38,4	992,50	-1,80	-1,39	15,98	2,34	6,0	0,00	0,0
2011-12-27 09:00	221	30	100	0,0	16,43	-1,29	38,4	993,50	-1,70	-1,29	15,98	2,44	4,7	0,00	0,0
2011-12-27 09:30	351	30	100	3,5	16,43	-1,79	38,4	993,50	-2,20	-6,28	15,98	1,94	7,7	0,00	0,0
2011-12-27 10:00	325	30	100	2,2	16,33	-1,59	38,4	994,50	-2,00	-1,59	15,88	2,14	8,1	0,00	0,0
2011-12-27 10:30	314	30	100	3,1	16,33	-1,79	38,4	994,50	-2,20	-4,99	15,88	1,94	6,8	0,00	0,0
2011-12-27 11:00	312	30	100	5,6	16,33	-1,59	38,4	995,50	-2,00	-11,23	15,88	2,14	7,5	0,00	0,0
2011-12-27 11:30	316	30	100	2,2	16,33	-1,79	38,4	996,50	-2,20	-1,79	15,88	1,94	7,1	0,00	0,0
2011-12-27 12:00	324	30	97	3,9	16,33	-1,69	38,4	995,50	-2,53	-7,45	15,88	1,78	6,2	0,00	0,0
2011-12-27 12:30	328	30	91	3,0	16,33	-1,49	38,4	996,50	-3,21	-4,66	15,88	1,49	7,5	0,00	0,0
2011-12-27 13:00	273	30	100	2,0	16,23	-2,29	38,4	997,50	-2,70	-2,29	15,78	1,44	8,9	0,00	0,0
2011-12-27 13:30	346	29	100	3,1	16,13	-2,29	38,4	997,50	-2,70	-5,53	15,64	1,44	7,3	0,00	0,0
2011-12-27 14:00	319	29	90	4,5	16,13	-2,39	38,4	998,51	-4,25	-10,83	15,64	0,51	8,3	0,00	0,0
2011-12-27 14:30	300	29	92	4,3	16,03	-2,29	38,4	999,51	-3,85	-9,46	15,54	0,77	8,9	0,00	0,0
2011-12-27 15:00	307	29	86	3,9	16,03	-2,59	38,4	999,51	-5,07	-8,50	15,54	-0,01	7,9	0,00	0,0
2011-12-27 15:30	328	29	88	5,4	15,93	-2,59	38,4	1000,51	-4,76	-12,50	15,44	0,15	7,1	0,00	0,0
2011-12-27 16:00	351	29	89	1,8	15,93	-3,09	38,4	1001,51	-5,10	-3,09	15,44	-0,28	6,6	0,00	0,0
2011-12-27 16:30	328	29	91	4,1	15,93	-2,79	38,4	1001,51	-4,50	-10,07	15,44	0,19	8,3	0,00	0,0
2011-12-27 17:00	323	29	95	5,6	15,93	-2,39	38,4	1002,51	-3,51	-12,25	15,44	0,91	6,9	0,00	0,0
2011-12-27 17:30	328	29	98	4,7	15,83	-2,29	38,4	1003,51	-2,98	-10,71	15,34	1,27	7,1	0,00	0,0
2011-12-27 18:00	317	29	96	4,1	15,83	-2,19	38,4	1004,51	-3,17	-9,34	15,34	1,20	8,1	0,00	0,0
2011-12-27 18:30	351	29	99	4,3	15,83	-2,09	38,4	1005,51	-2,64	-9,22	15,34	1,56	7,9	0,00	0,0
2011-12-27 19:00	334	29	100	2,6	15,83	-2,29	38,4	1006,51	-2,70	-4,22	15,34	1,44	7,1	0,00	0,0
2011-12-27 19:30	318	29	100	2,8	15,83	-2,19	38,4	1006,51	-2,60	-5,42	15,34	1,54	5,0	0,00	0,0
2011-12-27 20:00	337	29	100	2,4	15,93	-2,19	38,4	1007,51	-2,60	-4,11	15,44	1,54	6,0	0,00	0,0
2011-12-27 20:30	323	29	99	2,8	15,93	-2,49	38,4	1008,51	-3,04	-5,75	15,44	1,16	5,0	0,00	0,0
2011-12-27 21:00	335	29	99	0,0	15,93	-2,59	38,4	1008,51	-3,14	-2,59	15,44	1,06	3,9	0,00	0,0
2011-12-27 21:30	336	29	99	1,6	16,13	-2,69	40,2	1008,51	-3,24	-2,69	15,64	0,96	56,0	1,80	1,8
2011-12-27 22:00	343	29	99	0,0	16,13	-2,69	40,2	1009,51	-3,24	-2,69	15,64	0,96	4,3	1,80	1,8
2011-12-27 22:30	323	29	99	0,0	16,13	-2,69	40,2	1009,51	-3,24	-2,69	15,64	0,96	3,7	0,00	1,8
2011-12-27 23:00	320	29	99	1,2	16,23	-2,69	40,2	1009,51	-3,24	-2,69	15,74	0,96	2,6	0,00	1,8
2011-12-27 23:30	313	29	100	1,8	16,13	-2,69	40,2	1009,51	-3,10	-2,69	15,64	1,04	3,1	0,00	1,8
2011-12-28 00:00	284	29	98	0,0	16,13	-3,09	40,2	1009,51	-3,78	-3,09	15,64	0,47	2,8	0,00	0,0
2011-12-28 00:30	269	29	96	0,0	16,03	-3,19	40,2	1009,51	-4,16	-3,19	15,54	0,20	3,7	0,00	0,0
2011-12-28 01:00	335	29	96	0,0	15,93	-3,19	40,2	1009,51	-4,16	-3,19	15,44	0,20	3,5	0,00	0,0
2011-12-28 01:30	274	29	95	1,6	15,93	-2,99	40,2	1009,51	-4,10	-2,99	15,44	0,31	2,6	0,00	0,0

Datum	Vindrikt °	Fukt inne Rh%	Fukt ute Rh%	Vindhast m/s	Temp in °C	Temp ute °C	Nb. Mån mm	Tryck Mbar	Daggp °C	Kyleffekt °C	Vix inne °C	Vix ute °C	Vindby m/s	Korr lufttryck	Nederb./dygn mm
2011-12-28 02:00	331	29	94	0,0	15,83	-3,49	40,2	1010,51	-4,74	-3,49	15,34	-0,27	3,0	0,00	0,0
2011-12-28 02:30	330	29	95	0,0	15,83	-3,39	40,2	1010,51	-4,50	-3,39	15,34	-0,09	2,8	0,00	0,0
2011-12-28 03:00	336	29	95	0,0	15,83	-3,29	40,2	1009,51	-4,40	-3,29	15,34	0,01	2,2	0,00	0,0
2011-12-28 03:30	303	29	94	0,0	15,83	-4,09	40,2	1009,51	-5,34	-4,09	15,34	-0,87	0,0	0,00	0,0
2011-12-28 04:00	246	29	95	0,0	15,83	-4,49	40,2	1009,51	-5,59	-4,49	15,34	-1,19	2,2	0,00	0,0
2011-12-28 04:30	205	29	95	0,0	15,93	-4,79	40,2	1009,51	-5,89	-4,79	15,44	-1,49	0,0	0,00	0,0
2011-12-28 05:00	283	29	96	0,0	16,03	-4,99	40,2	1009,51	-5,95	-4,99	15,54	-1,60	0,0	0,00	0,0
2011-12-28 05:30	356	29	98	0,0	16,13	-4,89	40,2	1009,51	-5,57	-4,89	15,64	-1,33	1,2	0,00	0,0
2011-12-28 06:00	356	30	99	0,0	16,33	-4,89	40,2	1009,51	-5,43	-4,89	15,88	-1,25	0,0	0,00	0,0
2011-12-28 06:30	196	30	100	0,0	16,53	-4,49	40,2	1009,51	-4,89	-4,49	16,08	-0,76	0,0	0,00	0,0
2011-12-28 07:00	351	29	100	0,0	16,53	-3,79	40,2	1009,51	-4,20	-3,79	16,04	-0,06	0,0	0,00	0,0
2011-12-28 07:30	317	29	100	0,0	16,63	-3,99	40,2	1009,51	-4,40	-3,99	16,14	-0,26	0,0	0,00	0,0
2011-12-28 08:00	297	29	100	0,0	16,73	-4,19	40,2	1008,51	-4,59	-4,19	16,24	-0,46	0,0	0,00	0,0
2011-12-28 08:30	226	29	100	0,0	16,73	-4,29	40,2	1008,51	-4,69	-4,29	16,24	-0,56	0,0	0,00	0,0
2011-12-28 09:00	173	29	100	0,0	16,73	-4,49	40,2	1007,51	-4,89	-4,49	16,24	-0,76	1,2	0,00	0,0
2011-12-28 09:30	173	29	100	0,0	16,73	-4,69	40,2	1007,51	-5,09	-4,69	16,24	-0,96	0,0	0,00	0,0
2011-12-28 10:00	173	29	100	0,0	16,73	-4,59	40,2	1007,51	-4,99	-4,59	16,24	-0,86	0,0	0,00	0,0
2011-12-28 10:30	169	29	100	0,0	16,73	-4,09	40,2	1007,51	-4,50	-4,09	16,24	-0,36	0,0	0,00	0,0
2011-12-28 11:00	169	29	100	0,0	16,73	-3,99	40,2	1006,51	-4,40	-3,99	16,24	-0,26	0,0	0,00	0,0
2011-12-28 11:30	168	29	100	0,0	16,73	-3,59	40,2	1006,51	-4,00	-3,59	16,24	0,14	1,2	0,00	0,0
2011-12-28 12:00	138	29	99	0,0	16,73	-3,59	40,2	1004,51	-4,13	-3,59	16,24	0,05	5,0	0,00	0,0
2011-12-28 12:30	124	29	99	0,0	16,83	-4,09	40,2	1003,51	-4,63	-4,09	16,34	-0,45	3,7	0,00	0,0
2011-12-28 13:00	124	29	100	0,0	16,83	-4,19	40,2	1003,51	-4,59	-4,19	16,34	-0,46	3,0	0,00	0,0
2011-12-28 13:30	120	29	98	0,0	16,83	-4,09	40,2	1002,51	-4,77	-4,09	16,34	-0,53	3,1	0,00	0,0
2011-12-28 14:00	131	29	98	1,2	16,83	-4,19	40,2	1002,51	-4,87	-4,19	16,34	-0,63	3,9	0,00	0,0
2011-12-28 14:30	127	29	98	3,5	16,83	-4,19	40,2	1000,51	-4,87	-8,99	16,34	-0,63	4,5	0,00	0,0
2011-12-28 15:00	121	29	97	2,4	16,93	-4,19	40,2	1000,51	-5,01	-6,23	16,44	-0,72	5,0	0,00	0,0
2011-12-28 15:30	135	29	100	3,0	16,93	-4,19	40,2	998,51	-4,59	-7,61	16,44	-0,46	5,6	0,00	0,0
2011-12-28 16:00	126	30	100	0,0	16,93	-4,09	40,2	997,50	-4,50	-4,09	16,48	-0,36	6,6	0,00	0,0
2011-12-28 16:30	144	30	99	2,4	16,93	-3,99	40,2	996,50	-4,53	-6,01	16,48	-0,35	5,6	0,00	0,0
2011-12-28 17:00	107	30	99	4,9	17,03	-3,89	40,2	995,50	-4,43	-12,69	16,58	-0,25	6,4	0,00	0,0
2011-12-28 17:30	116	30	99	3,1	17,03	-3,79	40,2	994,50	-4,33	-7,17	16,58	-0,15	6,8	0,00	0,0
2011-12-28 18:00	143	30	100	3,1	17,03	-3,79	40,2	992,50	-4,20	-7,17	16,58	-0,06	6,9	0,00	0,0
2011-12-28 18:30	136	30	100	6,9	17,03	-3,39	40,2	991,50	-3,80	-15,77	16,58	0,34	7,5	0,00	0,0
2011-12-28 19:00	153	30	100	5,2	17,03	-3,19	40,2	990,50	-3,60	-12,55	16,58	0,54	6,9	0,00	0,0
2011-12-28 19:30	148	30	100	3,9	17,03	-3,19	40,2	989,50	-3,60	-9,20	16,58	0,54	6,8	0,00	0,0
2011-12-28 20:00	142	30	100	2,6	17,03	-2,89	40,2	988,50	-3,30	-4,85	16,58	0,84	6,8	0,00	0,0
2011-12-28 20:30	163	30	100	4,5	17,03	-2,59	40,2	987,50	-3,00	-11,08	16,58	1,14	6,6	0,00	0,0
2011-12-28 21:00	146	30	100	3,9	17,03	-2,49	40,2	986,50	-2,90	-8,39	16,58	1,24	6,8	0,00	0,0
2011-12-28 21:30	117	30	100	3,3	17,03	-2,29	40,2	985,50	-2,70	-6,84	16,58	1,44	6,8	0,00	0,0
2011-12-28 22:00	134	30	100	4,7	17,03	-2,09	40,2	985,50	-2,50	-10,46	16,58	1,64	6,2	0,00	0,0
2011-12-28 22:30	119	30	100	3,9	17,03	-1,89	40,2	984,50	-2,30	-7,69	16,58	1,84	5,4	0,00	0,0
2011-12-28 23:00	140	30	100	1,4	17,03	-1,69	40,2	984,50	-2,10	-1,69	16,58	2,04	6,0	0,00	0,0
2011-12-28 23:30	138	30	100	2,6	17,03	-1,49	40,2	983,50	-1,90	-3,38	16,58	2,24	4,3	0,00	0,0
2011-12-29 00:00	141	30	100	0,0	16,93	-1,49	40,2	983,50	-1,90	-1,49	16,48	2,24	4,3	0,00	0,0
2011-12-29 00:30	135	30	100	1,4	16,83	-1,49	40,2	982,50	-1,90	-1,49	16,38	2,24	3,5	0,00	0,0
2011-12-29 01:00	129	30	100	0,0	16,83	-1,69	40,2	982,50	-2,10	-1,69	16,38	2,04	4,3	0,00	0,0
2011-12-29 01:30	138	30	100	0,0	16,73	-1,89	40,2	982,50	-2,30	-1,89	16,28	1,84	1,8	0,00	0,0
2011-12-29 02:00	134	30	100	0,0	16,63	-2,19	40,2	981,50	-2,60	-2,19	16,18	1,54	1,6	0,00	0,0
2011-12-29 02:30	134	30	100	0,0	16,63	-2,79	40,2	981,50	-3,20	-2,79	16,18	0,94	0,0	0,00	0,0

Datum	Vindrikt °	Fukt inne Rh%	Fukt ute Rh%	Vindhast m/s	Temp in °C	Temp ute °C	Nb. Mån mm	Tryck Mbar	Daggp °C	Kyleffekt °C	Vix inne °C	Vix ute °C	Vindby m/s	Korr lufttryck	Nederb./dygn mm
2011-12-29 03:00	134	30	100	0,0	16,53	-2,69	40,2	981,50	-3,10	-2,69	16,08	1,04	0,0	0,00	0,0
2011-12-29 03:30	134	30	100	0,0	16,63	-3,39	40,2	980,50	-3,80	-3,39	16,18	0,34	0,0	0,00	0,0
2011-12-29 04:00	134	30	100	0,0	16,63	-3,99	40,2	980,50	-4,40	-3,99	16,18	-0,26	0,0	0,00	0,0
2011-12-29 04:30	134	30	100	0,0	16,63	-4,19	40,2	980,50	-4,59	-4,19	16,18	-0,46	0,0	0,00	0,0
2011-12-29 05:00	134	30	100	0,0	16,73	-4,59	40,2	979,50	-4,99	-4,59	16,28	-0,86	0,0	0,00	0,0
2011-12-29 05:30	134	30	100	0,0	16,73	-4,69	40,2	979,50	-5,09	-4,69	16,28	-0,96	0,0	0,00	0,0
2011-12-29 06:00	134	30	100	0,0	16,83	-4,99	40,2	979,50	-5,39	-4,99	16,38	-1,26	0,0	0,00	0,0
2011-12-29 06:30	134	30	100	0,0	17,03	-5,39	40,2	979,50	-5,79	-5,39	16,58	-1,66	0,0	0,00	0,0
2011-12-29 07:00	134	30	100	0,0	17,13	-5,29	40,2	978,50	-5,69	-5,29	16,68	-1,56	0,0	0,00	0,0
2011-12-29 07:30	134	30	100	0,0	17,23	-4,19	40,2	978,50	-4,59	-4,19	16,78	-0,46	0,0	0,00	0,0
2011-12-29 08:00	134	30	100	0,0	17,23	-3,79	40,2	978,50	-4,20	-3,79	16,78	-0,06	0,0	0,00	0,0
2011-12-29 08:30	133	30	100	0,0	17,23	-4,09	40,2	978,50	-4,50	-4,09	16,78	-0,36	0,0	0,00	0,0
2011-12-29 09:00	133	30	100	0,0	17,23	-4,69	40,2	978,50	-5,09	-4,69	16,78	-0,96	0,0	0,00	0,0
2011-12-29 09:30	133	30	100	0,0	17,23	-4,49	40,2	978,50	-4,89	-4,49	16,78	-0,76	0,0	0,00	0,0
2011-12-29 10:00	133	30	100	0,0	17,23	-4,49	40,2	978,50	-4,89	-4,49	16,78	-0,76	0,0	0,00	0,0
2011-12-29 10:30	133	30	100	0,0	17,23	-4,09	40,2	978,50	-4,50	-4,09	16,78	-0,36	0,0	0,00	0,0
2011-12-29 11:00	133	30	100	0,0	17,23	-3,89	40,2	978,50	-4,30	-3,89	16,78	-0,16	0,0	0,00	0,0
2011-12-29 11:30	130	30	100	0,0	17,23	-3,69	40,2	978,50	-4,10	-3,69	16,78	0,04	1,2	0,00	0,0
2011-12-29 12:00	130	30	100	0,0	17,13	-4,09	40,2	978,50	-4,50	-4,09	16,68	-0,36	0,0	0,00	0,0
2011-12-29 12:30	130	30	100	0,0	17,13	-4,19	40,2	978,50	-4,59	-4,19	16,68	-0,46	0,0	0,00	0,0
2011-12-29 13:00	130	30	100	0,0	17,03	-4,49	40,2	978,50	-4,89	-4,49	16,58	-0,76	0,0	0,00	0,0
2011-12-29 13:30	130	30	100	0,0	17,03	-5,09	40,2	978,50	-5,49	-5,09	16,58	-1,36	0,0	0,00	0,0
2011-12-29 14:00	130	29	100	0,0	17,03	-5,29	40,2	978,50	-5,69	-5,29	16,54	-1,56	0,0	0,00	0,0
2011-12-29 14:30	130	29	100	0,0	17,03	-5,59	40,2	978,50	-5,99	-5,59	16,54	-1,86	0,0	0,00	0,0
2011-12-29 15:00	130	29	100	0,0	17,03	-5,59	40,2	978,50	-5,99	-5,59	16,54	-1,86	0,0	0,00	0,0
2011-12-29 15:30	130	29	100	0,0	17,03	-5,29	40,2	978,50	-5,69	-5,29	16,54	-1,56	0,0	0,00	0,0
2011-12-29 16:00	130	29	100	0,0	17,03	-5,09	40,2	979,50	-5,49	-5,09	16,54	-1,36	0,0	0,00	0,0
2011-12-29 16:30	130	29	100	0,0	17,03	-4,99	40,2	979,50	-5,39	-4,99	16,54	-1,26	0,0	0,00	0,0
2011-12-29 17:00	130	29	100	0,0	17,03	-5,09	40,2	979,50	-5,49	-5,09	16,54	-1,36	0,0	0,00	0,0
2011-12-29 17:30	130	29	100	0,0	17,03	-5,19	40,2	980,50	-5,59	-5,19	16,54	-1,46	0,0	0,00	0,0
2011-12-29 18:00	130	29	100	0,0	17,03	-5,09	40,2	980,50	-5,49	-5,09	16,54	-1,36	0,0	0,00	0,0
2011-12-29 18:30	130	29	100	0,0	17,03	-4,89	40,2	980,50	-5,29	-4,89	16,54	-1,16	0,0	0,00	0,0
2011-12-29 19:00	130	29	100	0,0	17,03	-4,69	40,2	980,50	-5,09	-4,69	16,54	-0,96	0,0	0,00	0,0
2011-12-29 19:30	130	29	100	0,0	17,03	-4,69	40,2	981,50	-5,09	-4,69	16,54	-0,96	0,0	0,00	0,0
2011-12-29 20:00	130	29	100	0,0	17,13	-4,49	40,2	981,50	-4,89	-4,49	16,64	-0,76	0,0	0,00	0,0
2011-12-29 20:30	130	29	100	0,0	17,03	-4,39	40,2	981,50	-4,79	-4,39	16,54	-0,66	0,0	0,00	0,0
2011-12-29 21:00	130	29	100	0,0	17,03	-4,49	40,2	982,50	-4,89	-4,49	16,54	-0,76	0,0	0,00	0,0
2011-12-29 21:30	130	29	100	0,0	17,03	-4,39	40,2	982,50	-4,79	-4,39	16,54	-0,66	0,0	0,00	0,0
2011-12-29 22:00	130	29	100	0,0	17,03	-4,09	40,2	982,50	-4,50	-4,09	16,54	-0,36	0,0	0,00	0,0
2011-12-29 22:30	130	29	100	0,0	17,03	-4,19	40,2	982,50	-4,59	-4,19	16,54	-0,46	0,0	0,00	0,0
2011-12-29 23:00	130	29	100	0,0	17,03	-4,19	40,2	982,50	-4,59	-4,19	16,54	-0,46	0,0	0,00	0,0
2011-12-29 23:30	356	29	100	1,4	16,93	-3,69	40,2	983,50	-4,10	-3,69	16,44	0,04	2,2	0,00	0,0
2011-12-30 00:00	12	29	99	1,8	16,83	-3,59	40,2	983,50	-4,13	-3,59	16,34	0,05	4,5	0,00	0,0
2011-12-30 00:30	356	29	98	3,0	16,73	-3,59	40,2	983,50	-4,27	-6,95	16,24	-0,03	3,9	0,00	0,0
2011-12-30 01:00	4	29	98	1,4	16,63	-3,59	40,2	984,50	-4,27	-3,59	16,14	-0,03	4,1	0,00	0,0
2011-12-30 01:30	3	29	98	1,8	16,63	-3,59	40,2	985,50	-4,27	-3,59	16,14	-0,03	3,7	0,00	0,0
2011-12-30 02:00	11	29	97	0,0	16,53	-3,69	40,2	985,50	-4,51	-3,69	16,04	-0,22	3,3	0,00	0,0
2011-12-30 02:30	7	30	92	0,0	16,53	-3,79	40,2	985,50	-5,34	-3,79	16,08	-0,74	4,1	0,00	0,0
2011-12-30 03:00	0	30	92	0,0	16,53	-3,89	40,2	986,50	-5,43	-3,89	16,08	-0,84	3,3	0,00	0,0
2011-12-30 03:30	356	30	92	1,6	16,53	-4,09	40,2	986,50	-5,63	-4,09	16,08	-1,04	4,1	0,00	0,0



Datum	Vindrikt °	Fukt inne Rh%	Fukt ute Rh%	Vindhast m/s	Temp in °C	Temp ute °C	Nb. Mån mm	Tryck Mbar	Dagggp °C	Kyleffekt °C	Vix inne °C	Vix ute °C	Vindby m/s	Korr lufttryck	Nederb./dygn mm
2011-12-30 04:00	5	30	90	0,0	16,53	-4,29	40,2	987,50	-6,13	-4,29	16,08	-1,40	3,7	0,00	0,0
2011-12-30 04:30	9	30	89	0,0	16,63	-4,49	40,2	987,50	-6,47	-4,49	16,18	-1,68	2,8	0,00	0,0
2011-12-30 05:00	14	30	91	0,0	16,63	-5,39	40,2	988,50	-7,06	-5,39	16,18	-2,42	1,2	0,00	0,0
2011-12-30 05:30	8	30	93	0,0	16,63	-5,79	40,2	988,50	-7,17	-5,79	16,18	-2,66	0,0	0,00	0,0
2011-12-30 06:00	8	30	94	0,0	16,83	-6,99	40,2	988,50	-8,21	-6,99	16,38	-3,77	0,0	0,00	0,0
2011-12-30 06:30	8	30	95	0,0	17,03	-7,09	40,2	989,50	-8,17	-7,09	16,58	-3,79	0,0	0,00	0,0
2011-12-30 07:00	42	30	93	0,0	17,03	-7,79	40,2	989,50	-9,14	-7,79	16,58	-4,66	0,0	0,00	0,0
2011-12-30 07:30	42	30	93	0,0	17,03	-8,39	40,2	989,50	-9,74	-8,39	16,58	-5,26	0,0	0,00	0,0
2011-12-30 08:00	42	30	90	0,0	17,13	-9,19	40,2	990,50	-10,96	-9,19	16,68	-6,30	0,0	0,00	0,0
2011-12-30 08:30	42	30	92	0,0	17,13	-9,09	40,2	990,50	-10,57	-9,09	16,68	-6,04	0,0	0,00	0,0
2011-12-30 09:00	42	29	91	0,0	17,13	-8,99	40,2	991,50	-10,62	-8,99	16,64	-6,02	0,0	0,00	0,0
2011-12-30 09:30	338	29	96	0,0	17,13	-6,99	40,2	991,50	-7,93	-6,99	16,64	-3,61	1,2	0,00	0,0
2011-12-30 10:00	8	29	100	0,0	17,13	-6,49	40,2	991,50	-6,89	-6,49	16,64	-2,76	0,0	0,00	0,0
2011-12-30 10:30	8	29	100	0,0	17,13	-6,39	40,2	991,50	-6,79	-6,39	16,64	-2,66	0,0	0,00	0,0
2011-12-30 11:00	8	29	100	0,0	17,03	-6,29	40,2	992,50	-6,69	-6,29	16,54	-2,56	0,0	0,00	0,0
2011-12-30 11:30	31	29	100	0,0	17,03	-5,89	40,2	992,50	-6,29	-5,89	16,54	-2,16	1,8	0,00	0,0
2011-12-30 12:00	13	29	100	0,0	17,03	-5,39	40,2	992,50	-5,79	-5,39	16,54	-1,66	2,2	0,00	0,0
2011-12-30 12:30	351	29	100	0,0	16,93	-5,59	40,2	992,50	-5,99	-5,59	16,44	-1,86	2,4	0,00	0,0
2011-12-30 13:00	6	29	100	0,0	16,83	-6,29	40,2	993,50	-6,69	-6,29	16,34	-2,56	0,0	0,00	0,0
2011-12-30 13:30	324	29	100	1,4	16,83	-5,89	40,2	993,50	-6,29	-5,89	16,34	-2,16	1,8	0,00	0,0
2011-12-30 14:00	351	29	100	0,0	16,63	-5,79	40,2	993,50	-6,19	-5,79	16,14	-2,06	1,8	0,00	0,0
2011-12-30 14:30	24	29	100	0,0	16,63	-5,69	40,2	994,50	-6,09	-5,69	16,14	-1,96	1,2	0,00	0,0
2011-12-30 15:00	356	29	100	0,0	16,63	-5,19	40,2	994,50	-5,59	-5,19	16,14	-1,46	2,2	0,00	0,0
2011-12-30 15:30	7	29	100	0,0	16,63	-5,49	40,2	995,50	-5,89	-5,49	16,14	-1,76	1,8	0,00	0,0
2011-12-30 16:00	7	29	100	0,0	16,73	-5,89	40,2	995,50	-6,29	-5,89	16,24	-2,16	0,0	0,00	0,0
2011-12-30 16:30	351	29	100	0,0	16,73	-6,79	40,2	996,50	-7,19	-6,79	16,24	-3,06	0,0	0,00	0,0
2011-12-30 17:00	351	29	100	0,0	16,83	-6,39	40,2	996,50	-6,79	-6,39	16,34	-2,66	0,0	0,00	0,0
2011-12-30 17:30	343	29	99	0,0	16,83	-6,39	40,2	996,50	-6,92	-6,39	16,34	-2,75	2,0	0,00	0,0
2011-12-30 18:00	10	29	95	0,0	16,83	-6,09	40,2	997,50	-7,18	-6,09	16,34	-2,79	1,8	0,00	0,0
2011-12-30 18:30	5	29	92	0,0	16,83	-6,29	40,2	997,50	-7,81	-6,29	16,34	-3,24	2,0	0,00	0,0
2011-12-30 19:00	346	29	91	0,0	16,83	-6,69	40,2	997,50	-8,35	-6,69	16,34	-3,72	1,6	0,00	0,0
2011-12-30 19:30	1	29	91	0,0	16,83	-6,79	40,2	997,50	-8,44	-6,79	16,34	-3,82	1,6	0,00	0,0
2011-12-30 20:00	0	29	95	0,0	16,73	-6,79	40,2	998,51	-7,87	-6,79	16,24	-3,49	2,4	0,00	0,0
2011-12-30 20:30	356	29	98	0,0	16,83	-6,49	40,2	998,51	-7,16	-6,49	16,34	-2,94	1,8	0,00	0,0
2011-12-30 21:00	351	29	100	0,0	16,83	-6,49	40,2	998,51	-6,89	-6,49	16,34	-2,76	1,2	0,00	0,0
2011-12-30 21:30	328	29	99	0,0	16,83	-6,69	40,2	998,51	-7,22	-6,69	16,34	-3,05	2,0	0,00	0,0
2011-12-30 22:00	334	29	99	0,0	16,83	-6,89	40,2	999,51	-7,42	-6,89	16,34	-3,25	1,2	0,00	0,0
2011-12-30 22:30	339	29	100	1,2	16,83	-6,89	40,2	999,51	-7,29	-6,89	16,34	-3,16	2,0	0,00	0,0
2011-12-30 23:00	351	29	100	0,0	16,73	-6,59	40,2	999,51	-6,99	-6,59	16,24	-2,86	2,0	0,00	0,0
2011-12-30 23:30	351	29	100	0,0	16,73	-6,79	40,2	999,51	-7,19	-6,79	16,24	-3,06	1,2	0,00	0,0
2011-12-31 00:00	342	29	100	0,0	16,63	-6,99	40,2	1000,51	-7,39	-6,99	16,14	-3,26	1,2	0,00	0,0
2011-12-31 00:30	342	29	100	0,0	16,53	-6,99	40,2	1000,51	-7,39	-6,99	16,04	-3,26	1,4	0,00	0,0
2011-12-31 01:00	351	29	100	0,0	16,43	-6,89	40,2	1000,51	-7,29	-6,89	15,94	-3,16	0,0	0,00	0,0
2011-12-31 01:30	356	29	99	0,0	16,33	-7,19	40,2	1000,51	-7,72	-7,19	15,84	-3,55	1,4	0,00	0,0
2011-12-31 02:00	347	29	98	0,0	16,23	-6,99	40,2	1000,51	-7,66	-6,99	15,74	-3,44	1,8	0,00	0,0
2011-12-31 02:30	351	29	97	0,0	16,23	-6,99	40,2	1001,51	-7,79	-6,99	15,74	-3,52	1,4	0,00	0,0
2011-12-31 03:00	340	29	98	1,4	16,13	-7,09	40,2	1001,51	-7,76	-7,09	15,64	-3,54	2,2	0,00	0,0
2011-12-31 03:30	318	29	98	1,6	16,13	-6,79	40,2	1001,51	-7,46	-6,79	15,64	-3,24	3,1	0,00	0,0
2011-12-31 04:00	336	29	99	1,4	16,13	-6,49	40,2	1001,51	-7,02	-6,49	15,64	-2,85	4,1	0,00	0,0
2011-12-31 04:30	0	29	100	0,0	16,13	-6,19	40,2	1001,51	-6,59	-6,19	15,64	-2,46	3,5	0,00	0,0



Datum	Vindrikt °	Fukt inne Rh%	Fukt ute Rh%	Vindhast m/s	Temp in °C	Temp ute °C	Nb. Mån mm	Tryck Mbar	Daggp °C	Kyleffekt °C	Vix inne °C	Vix ute °C	Vindby m/s	Korr lufttryck	Nederb./dygn mm
2011-12-31 05:00	351	29	100	1,2	16,23	-6,19	40,2	1002,51	-6,59	-6,19	15,74	-2,46	3,1	0,00	0,0
2011-12-31 05:30	310	29	98	0,0	16,23	-6,09	40,2	1002,51	-6,76	-6,09	15,74	-2,54	2,8	0,00	0,0
2011-12-31 06:00	356	29	97	0,0	16,43	-5,99	40,2	1002,51	-6,80	-5,99	15,94	-2,52	2,8	0,00	0,0
2011-12-31 06:30	351	29	95	0,0	16,63	-6,09	40,2	1002,51	-7,18	-6,09	16,14	-2,79	2,2	0,00	0,0
2011-12-31 07:00	330	29	95	0,0	16,73	-6,49	40,2	1002,51	-7,57	-6,49	16,24	-3,19	3,0	0,00	0,0
2011-12-31 07:30	343	29	96	0,0	16,83	-6,69	40,2	1002,51	-7,63	-6,69	16,34	-3,31	1,8	0,00	0,0
2011-12-31 08:00	2	29	96	2,0	16,83	-6,39	40,2	1002,51	-7,34	-6,39	16,34	-3,01	2,6	0,00	0,0
2011-12-31 08:30	331	29	94	0,0	16,83	-6,29	40,2	1002,51	-7,52	-6,29	16,34	-3,07	2,6	0,00	0,0
2011-12-31 09:00	332	29	93	1,2	16,83	-6,49	40,2	1003,51	-7,86	-6,49	16,34	-3,36	6,8	0,00	0,0
2011-12-31 09:30	356	29	92	0,0	16,83	-7,29	40,2	1003,51	-8,79	-7,29	16,34	-4,24	1,6	0,00	0,0
2011-12-31 10:00	3	29	94	1,2	16,83	-7,69	40,2	1003,51	-8,90	-7,69	16,34	-4,47	11,1	0,00	0,0
2011-12-31 10:30	3	28	93	0,0	16,83	-7,09	40,2	1003,51	-8,45	-7,09	16,30	-3,96	1,8	0,00	0,0
2011-12-31 11:00	3	28	92	0,0	16,83	-7,49	40,2	1003,51	-8,99	-7,49	16,30	-4,44	0,0	0,00	0,0
2011-12-31 11:30	5	28	94	0,0	16,83	-6,89	40,2	1003,51	-8,11	-6,89	16,30	-3,67	2,0	0,00	0,0
2011-12-31 12:00	6	28	92	0,0	16,73	-7,19	40,2	1003,51	-8,69	-7,19	16,20	-4,14	1,4	0,00	0,0
2011-12-31 12:30	6	28	94	0,0	16,63	-7,19	40,2	1003,51	-8,41	-7,19	16,10	-3,97	6,6	0,00	0,0
2011-12-31 13:00	6	28	97	0,0	16,63	-6,59	40,2	1003,51	-7,40	-6,59	16,10	-3,12	2,0	0,00	0,0
2011-12-31 13:30	10	29	96	0,0	16,53	-6,79	40,2	1003,51	-7,73	-6,79	16,04	-3,41	1,4	0,00	0,0
2011-12-31 14:00	10	29	94	0,0	16,53	-8,69	40,2	1003,51	-9,90	-8,69	16,04	-5,47	0,0	0,00	0,0
2011-12-31 14:30	10	29	93	0,0	16,43	-9,89	40,2	1004,51	-11,22	-9,89	15,94	-6,76	0,0	0,00	0,0
2011-12-31 15:00	10	29	93	0,0	16,43	-10,70	40,2	1004,51	-12,01	-10,70	15,94	-7,56	0,0	0,00	0,0
2011-12-31 15:30	17	29	93	0,0	16,43	-11,20	40,2	1004,51	-12,51	-11,20	15,94	-8,06	0,0	0,00	0,0
2011-12-31 16:00	17	29	93	0,0	16,43	-12,10	40,2	1004,51	-13,40	-12,10	15,94	-8,96	0,0	0,00	0,0
2011-12-31 16:30	27	29	93	0,0	16,43	-12,20	40,2	1004,51	-13,50	-12,20	15,94	-9,06	0,0	0,00	0,0
2011-12-31 17:00	77	29	93	0,0	16,43	-10,70	40,2	1004,51	-12,01	-10,70	15,94	-7,56	0,0	0,00	0,0
2011-12-31 17:30	78	29	93	0,0	16,53	-10,70	40,2	1004,51	-12,01	-10,70	16,04	-7,56	0,0	0,00	0,0
2011-12-31 18:00	78	29	93	0,0	16,53	-10,80	40,2	1004,51	-12,11	-10,80	16,04	-7,66	0,0	0,00	0,0
2011-12-31 18:30	97	28	93	0,0	16,53	-10,49	40,2	1003,51	-11,82	-10,49	16,00	-7,36	1,4	0,00	0,0
2011-12-31 19:00	96	28	100	0,0	16,53	-9,89	40,2	1003,51	-10,28	-9,89	16,00	-6,16	1,8	0,00	0,0
2011-12-31 19:30	105	28	100	0,0	16,63	-9,99	40,2	1003,51	-10,38	-9,99	16,10	-6,26	1,6	0,00	0,0
2011-12-31 20:00	104	28	100	0,0	16,63	-9,49	40,2	1003,51	-9,88	-9,49	16,10	-5,76	2,4	0,00	0,0
2011-12-31 20:30	104	28	99	0,0	16,63	-9,49	40,2	1003,51	-10,01	-9,49	16,10	-5,85	2,6	0,00	0,0
2011-12-31 21:00	96	28	99	2,4	16,63	-9,59	40,2	1003,51	-10,11	-11,93	16,10	-5,95	2,8	0,00	0,0
2011-12-31 21:30	102	28	99	1,4	16,73	-10,49	40,2	1003,51	-11,01	-10,49	16,20	-6,85	3,0	0,00	0,0
2011-12-31 22:00	80	28	100	1,6	16,73	-9,79	40,2	1002,51	-10,18	-9,79	16,20	-6,06	3,7	0,00	0,0
2011-12-31 22:30	96	28	98	1,6	16,73	-10,09	40,2	1002,51	-10,74	-10,09	16,20	-6,54	3,3	0,00	0,0
2011-12-31 23:00	125	29	98	2,0	16,73	-10,70	40,2	1002,51	-11,34	-10,70	16,24	-7,14	3,5	0,00	0,0
2011-12-31 23:30	117	29	98	3,1	16,73	-10,90	40,2	1002,51	-11,54	-14,93	16,24	-7,34	4,1	0,00	0,0
2012-01-01 00:00	121	29	98	3,5	16,63	-11,70	40,2	1002,51	-12,34	-17,46	16,14	-8,14	4,3	0,00	0,0
<b>Medelvärde Månad</b>	<b>161</b>	<b>29</b>	<b>97</b>	<b>1,3</b>	<b>18,01</b>	<b>-3,51</b>		<b>988,82</b>	<b>-4,43</b>	<b>-5,13</b>	<b>17,54</b>	<b>-0,05</b>	<b>3,0</b>		<b>0,0</b>
Min	0	28	59	0,0	15,43	-12,70		963,49	-13,59	-18,59	14,98	-9,31	0,0		0,0
Max	356	31	100	11,9	20,43	3,82	40,2	1010,51	2,00	2,32	19,98	6,57	56,0		