

Medeltemperaturer / Max / Min

● Kyleff med °C
 ● Dygns med °C
 ▲ Temp Max
 ● Temp Min
 — Temperatur

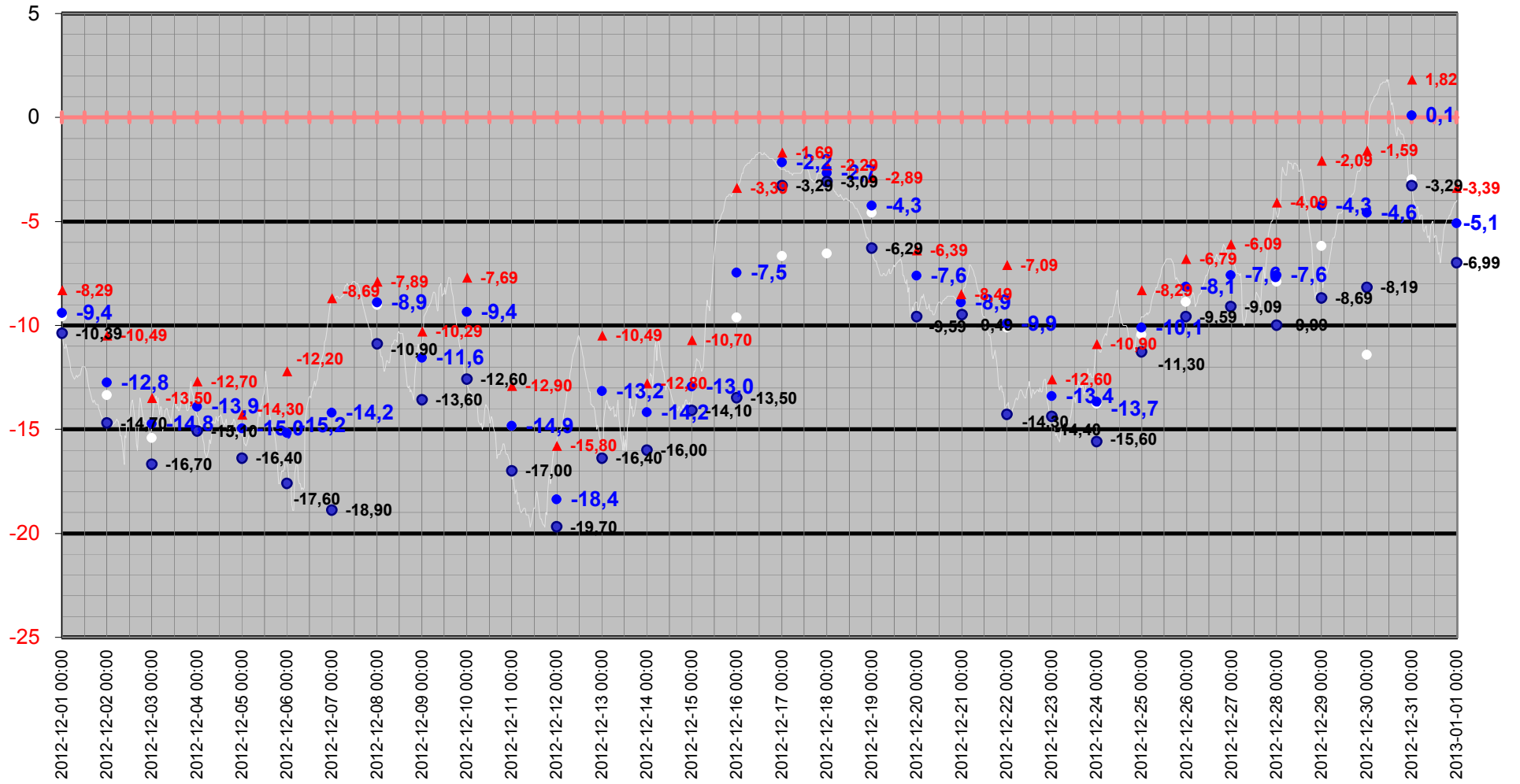

Medeltemperatur

□ Kyleff med °C ● Dygns med °C — Temperatur °C — Kyleffekt °C

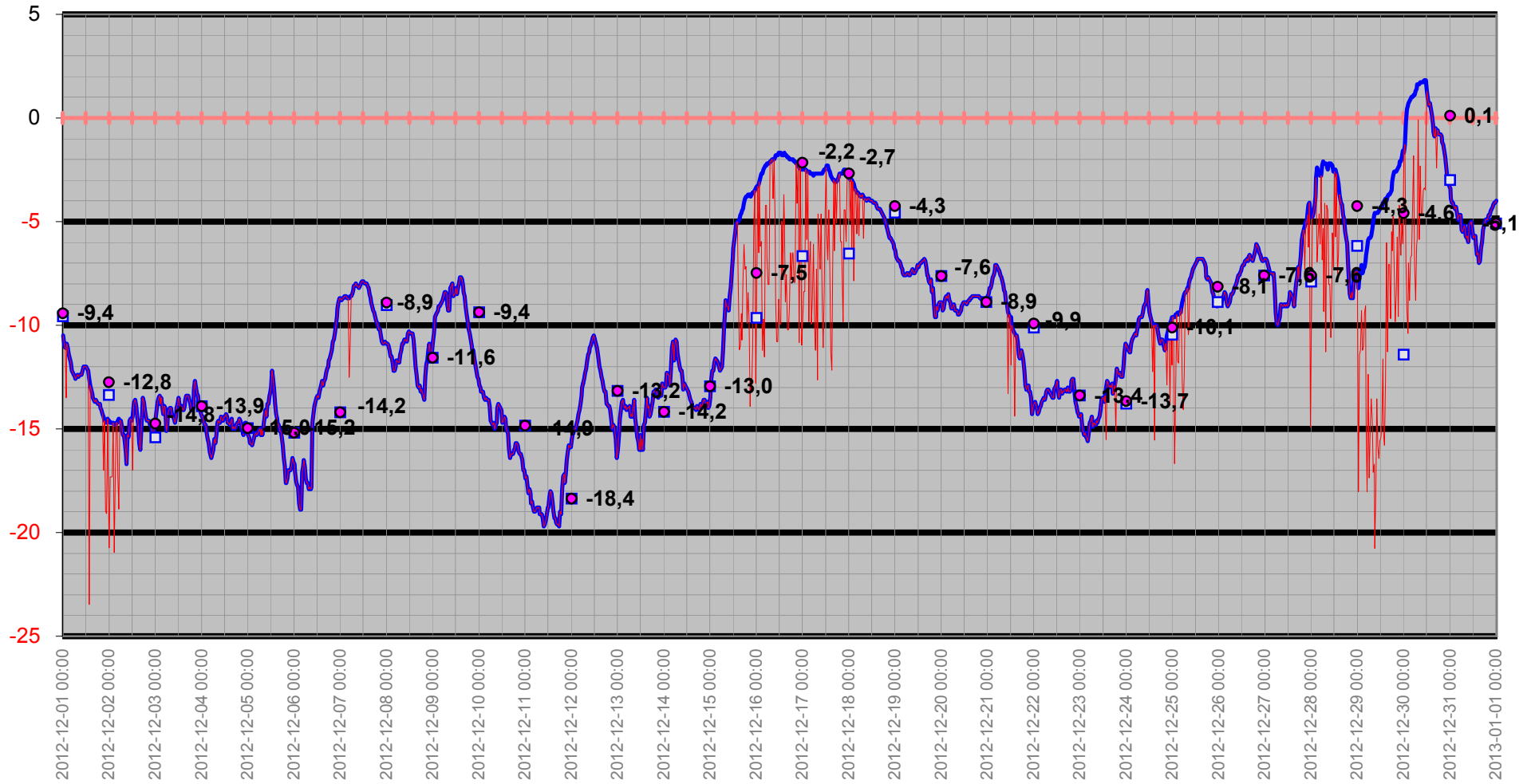

Temperatur/Vindby

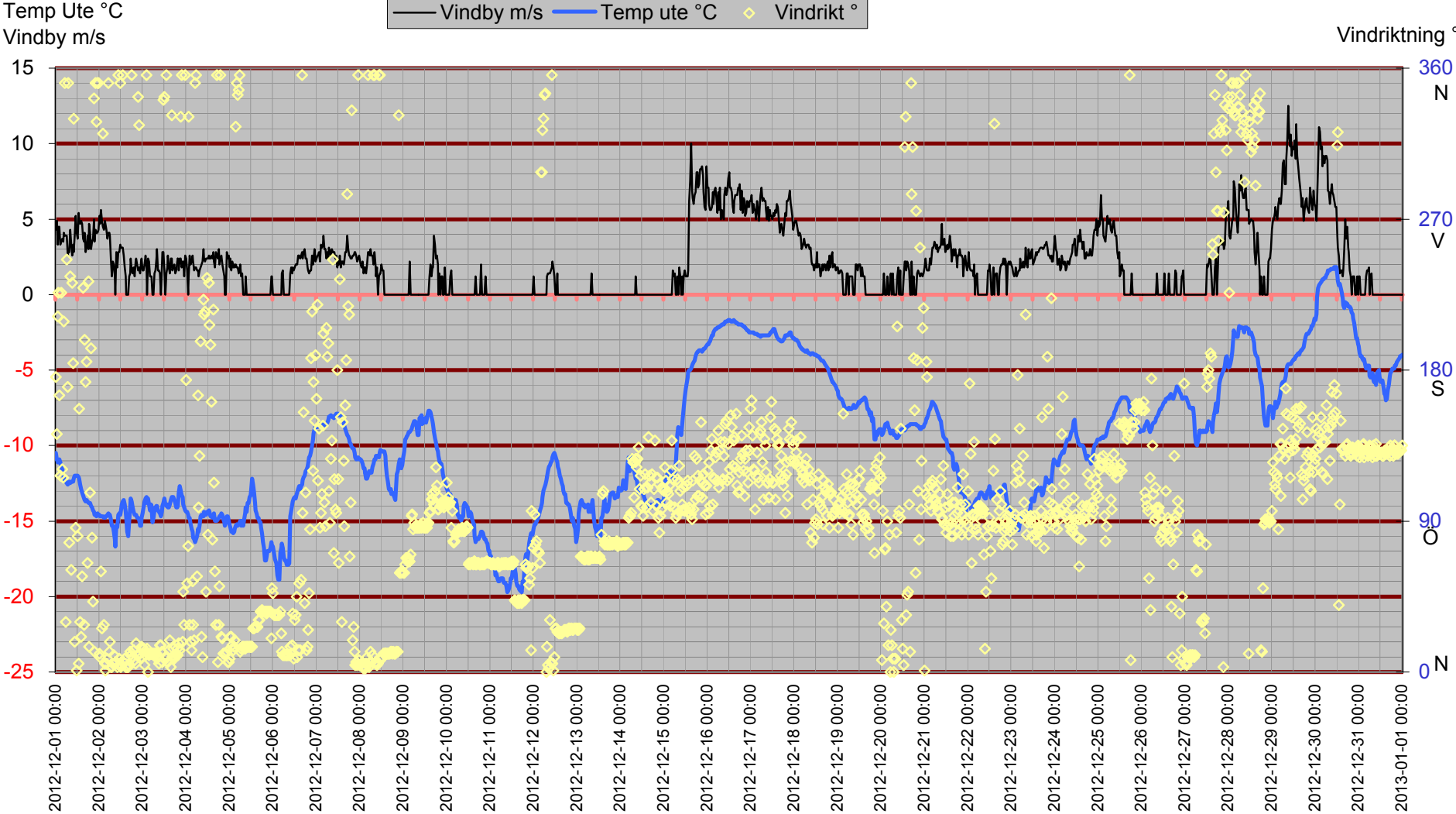

Inne

Temp inne °C

Temp in °C Vindby m/s Temp ute °C Fukt inne Rh%

Vindby m/s

Rh % inne

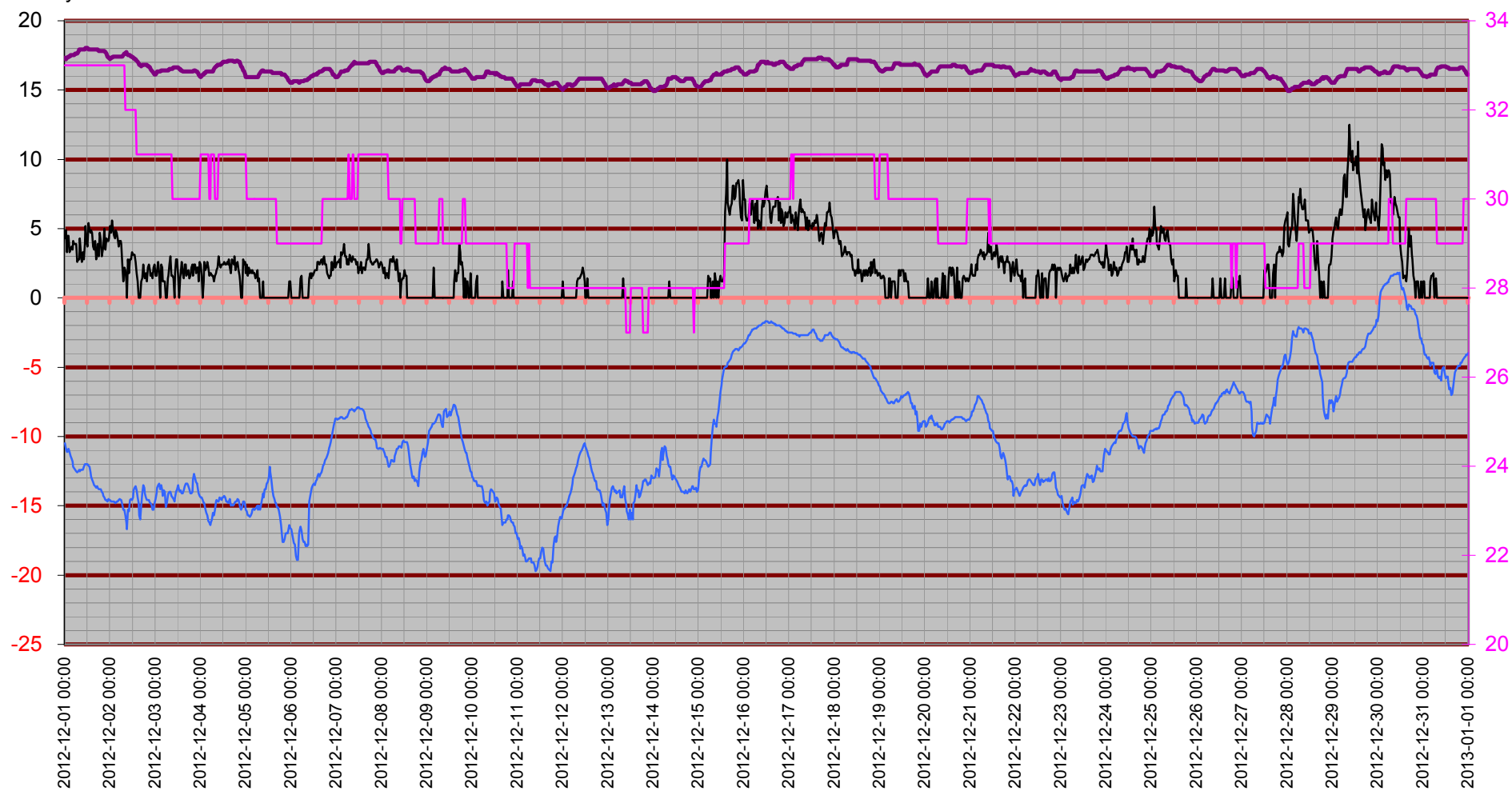

Temperatur inne

Temp in °C

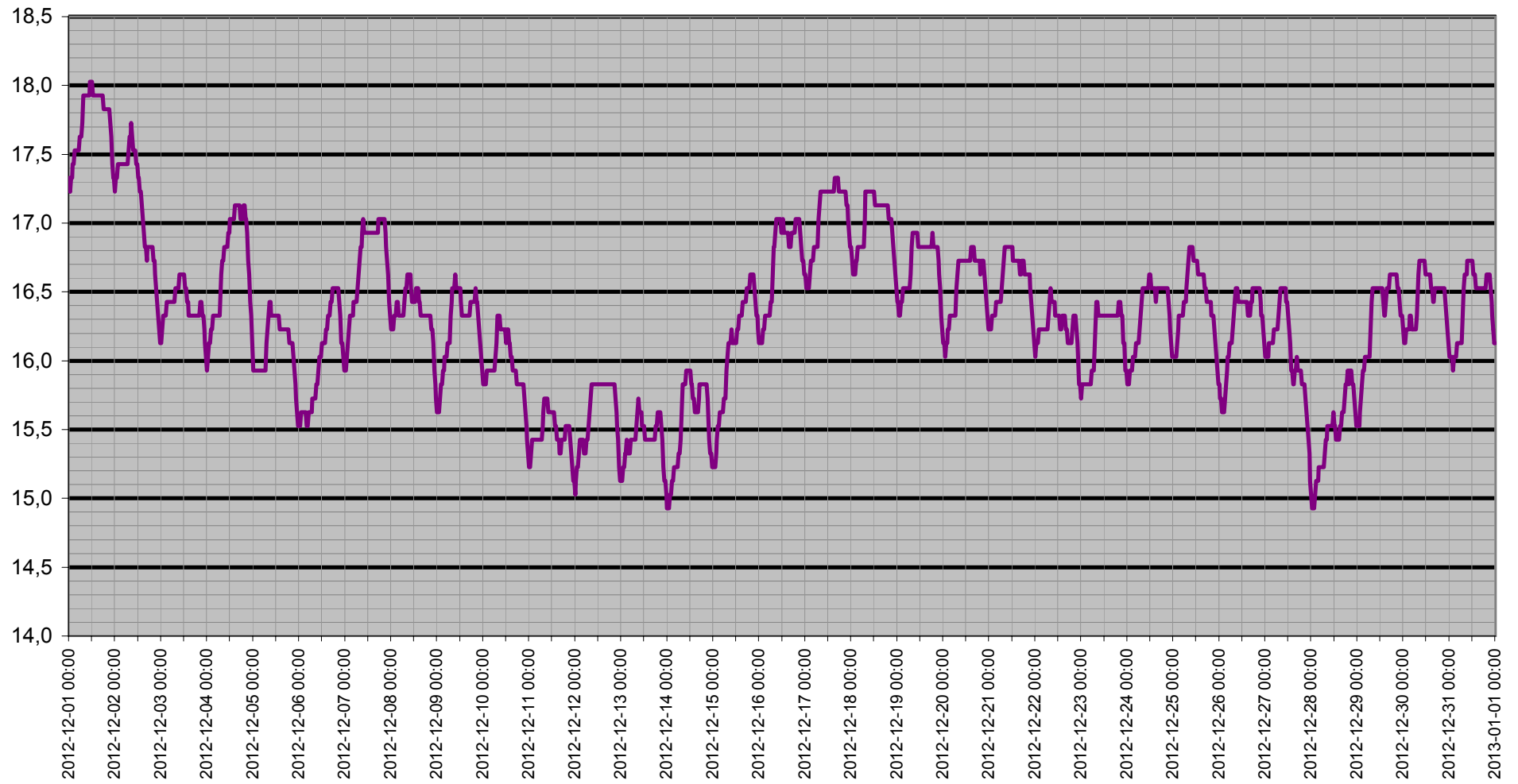

Dagpunkt/Temperatur

Vindhast m/s Daggp °C Temp ute °C Fukt ute Rh%

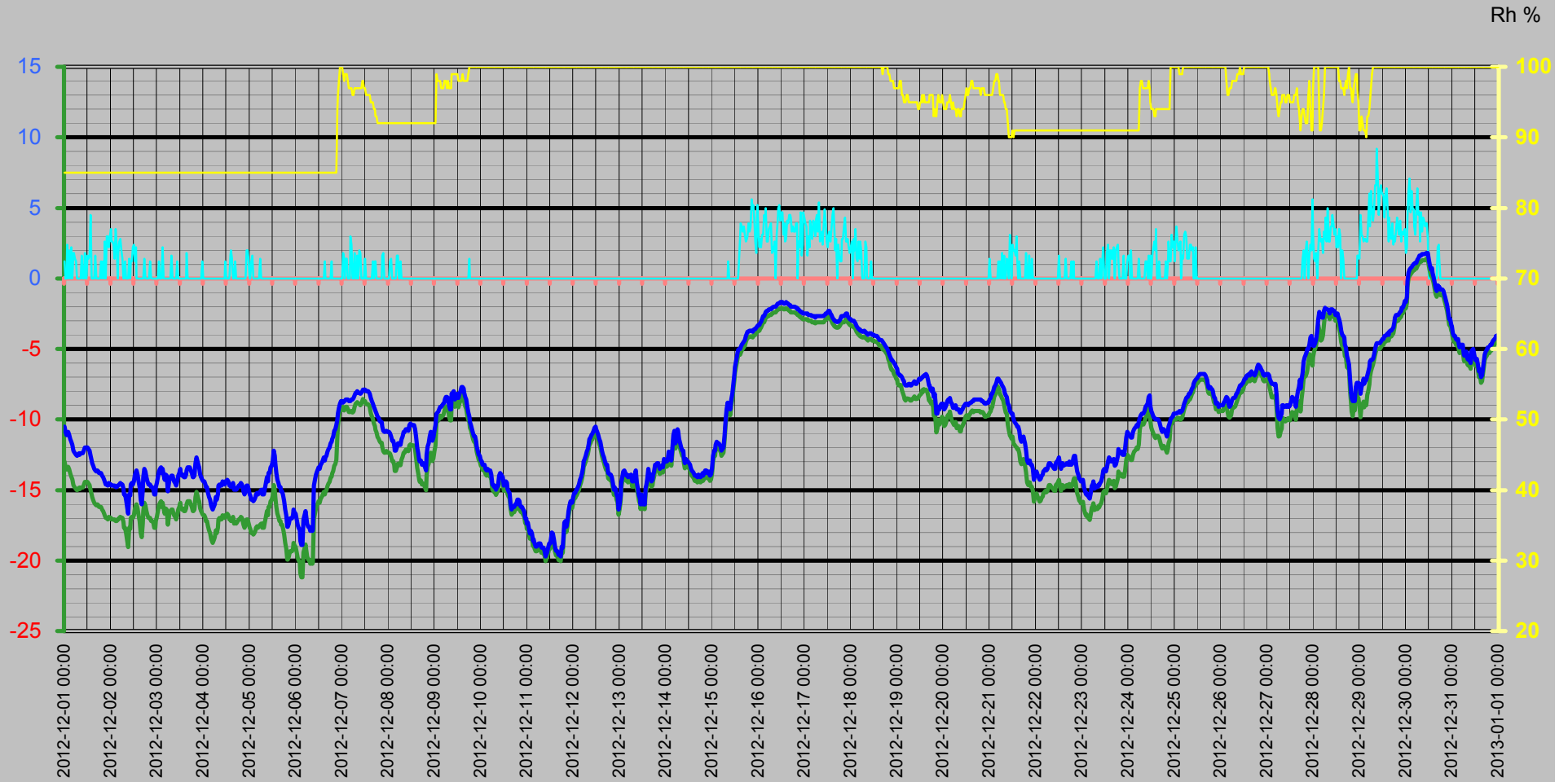

Vinddata

Vindhastighet m/s
Vindby m/s

Vindhast m/s — Vindby m/s ◊ Vindrikt ° — Fukt ute Rh%

Vindriktning °
Rh %

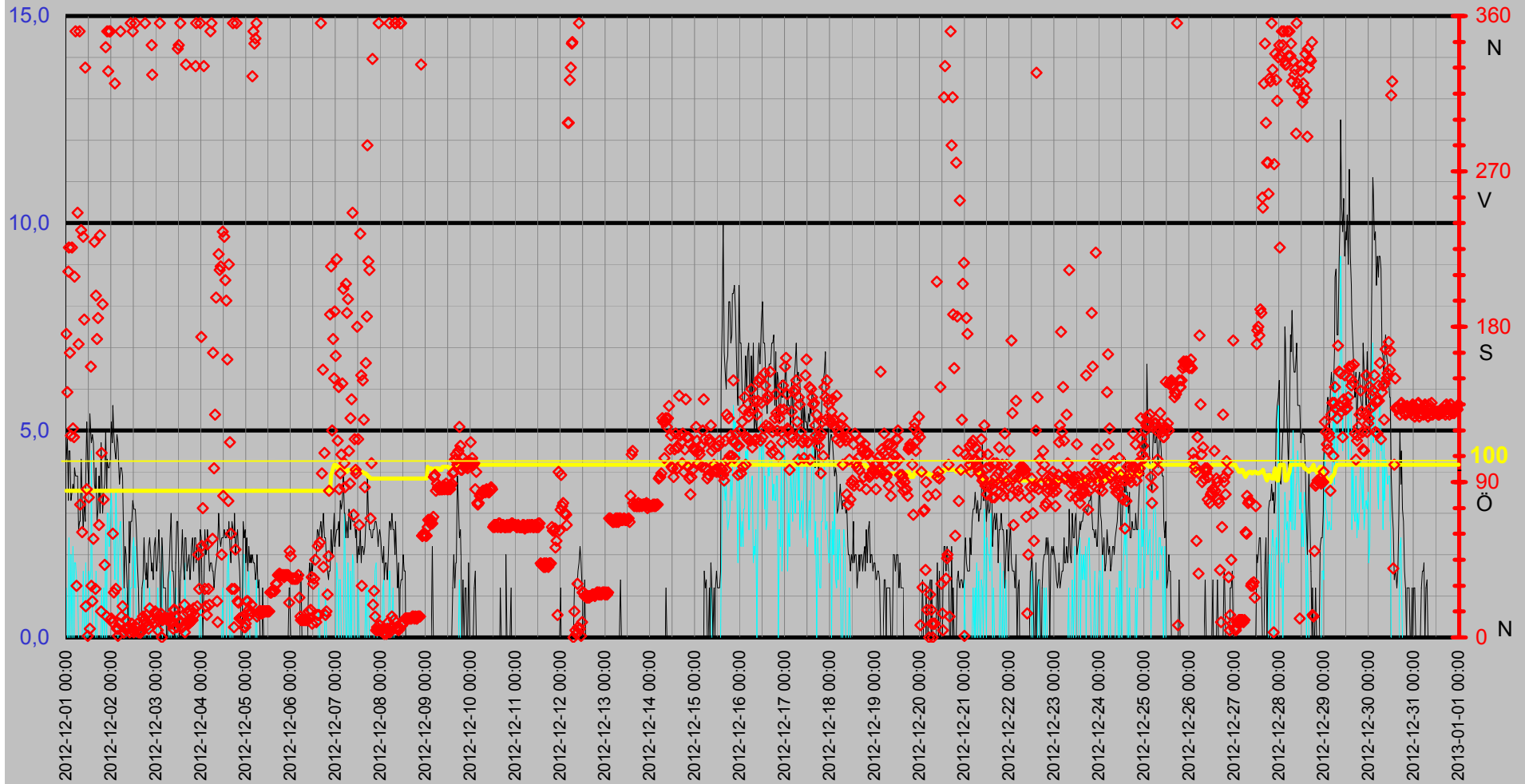

Luffukt Kyleffekt Temp Vind Medeltemperatur

Temp °C
Vind m/s

● Dygns med °C Vindhast m/s Kyleffekt °C Temp ute °C Fukt ute Rh%

Rh %

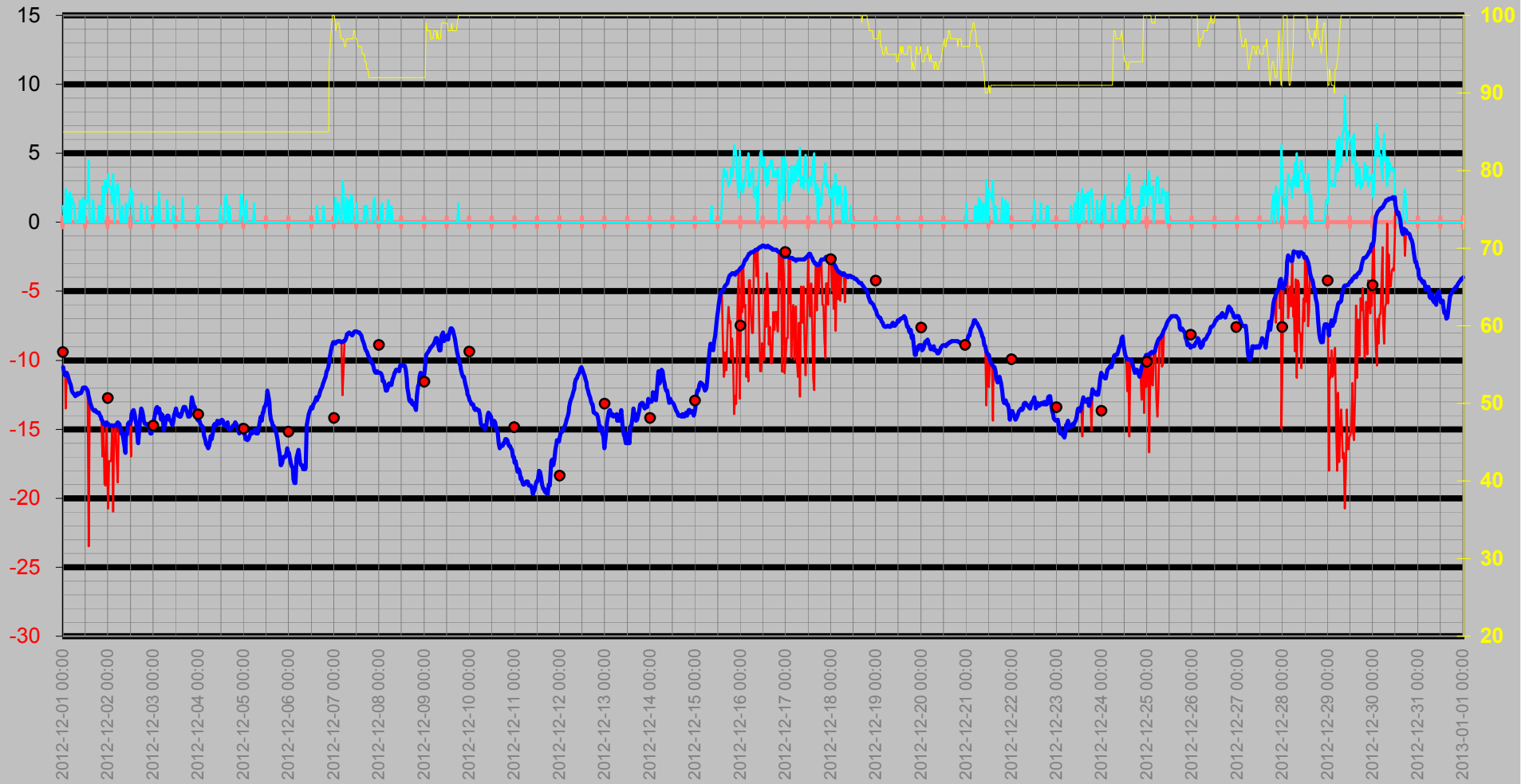

Nederbörd

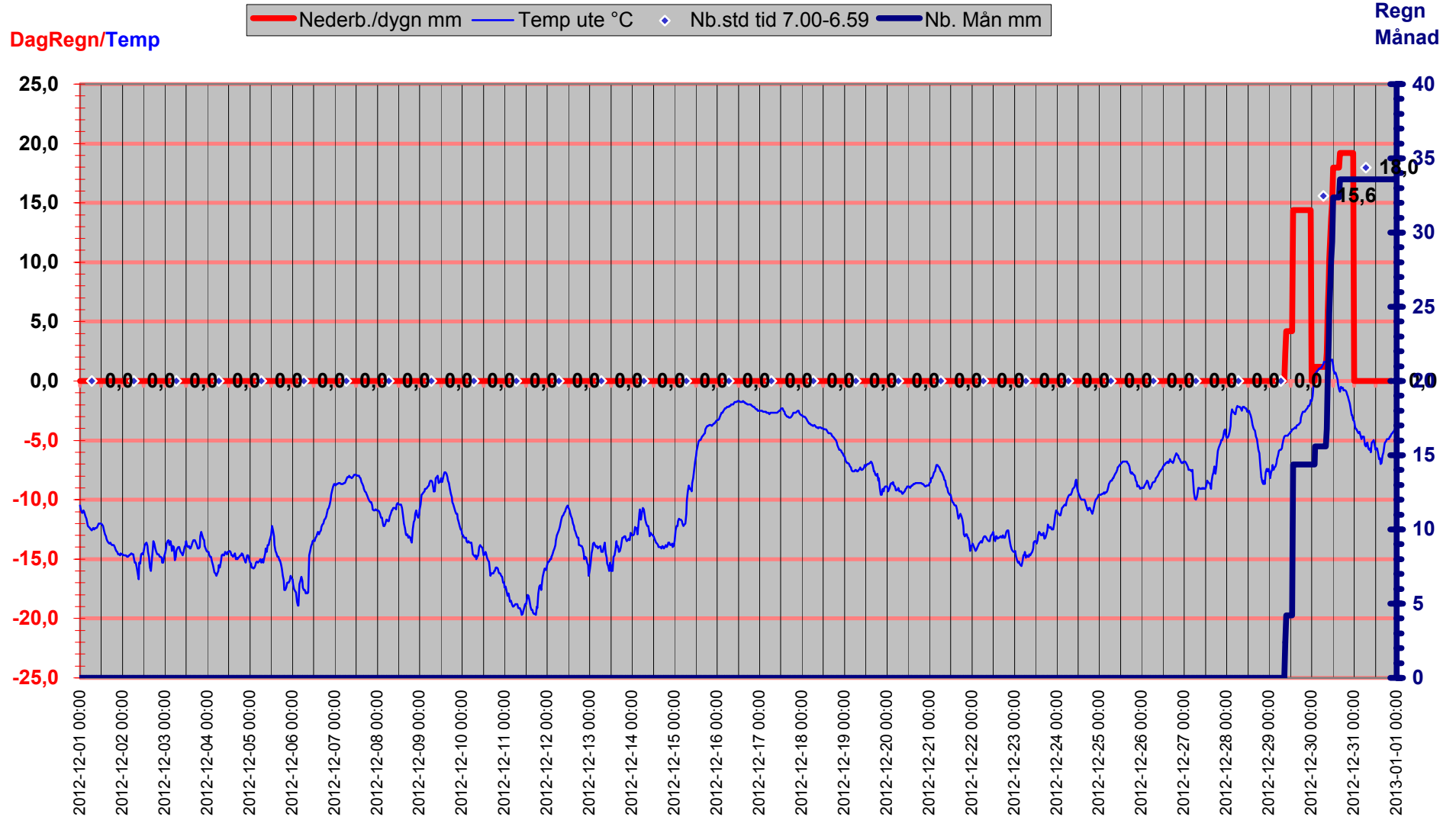

Luftryck/Nederbörd

◆ Luftryck mbar ▬ Nederb./dygn mm △ Nb.std tid 7.00-6.59

Luftryck

Nederbörd

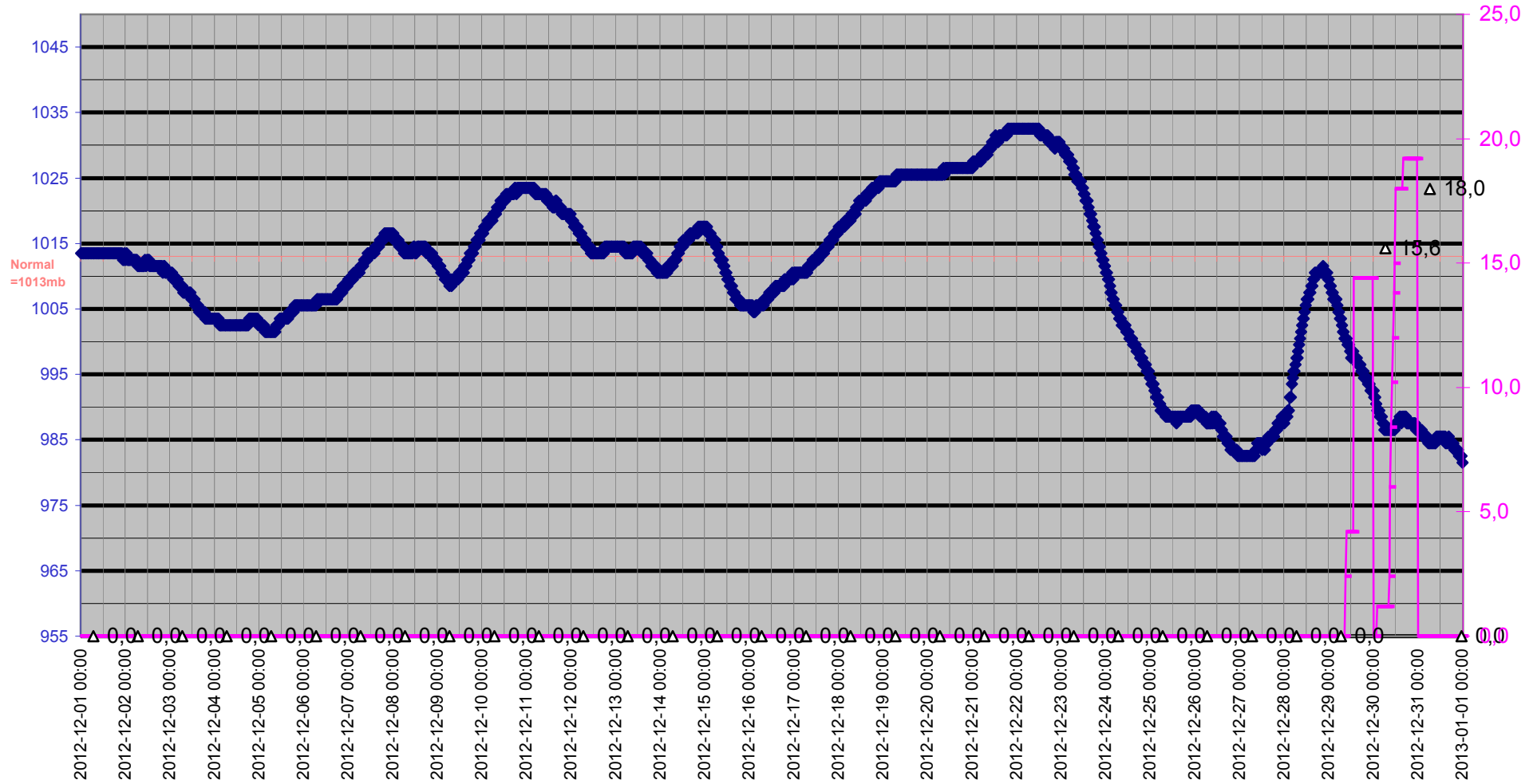

Grund

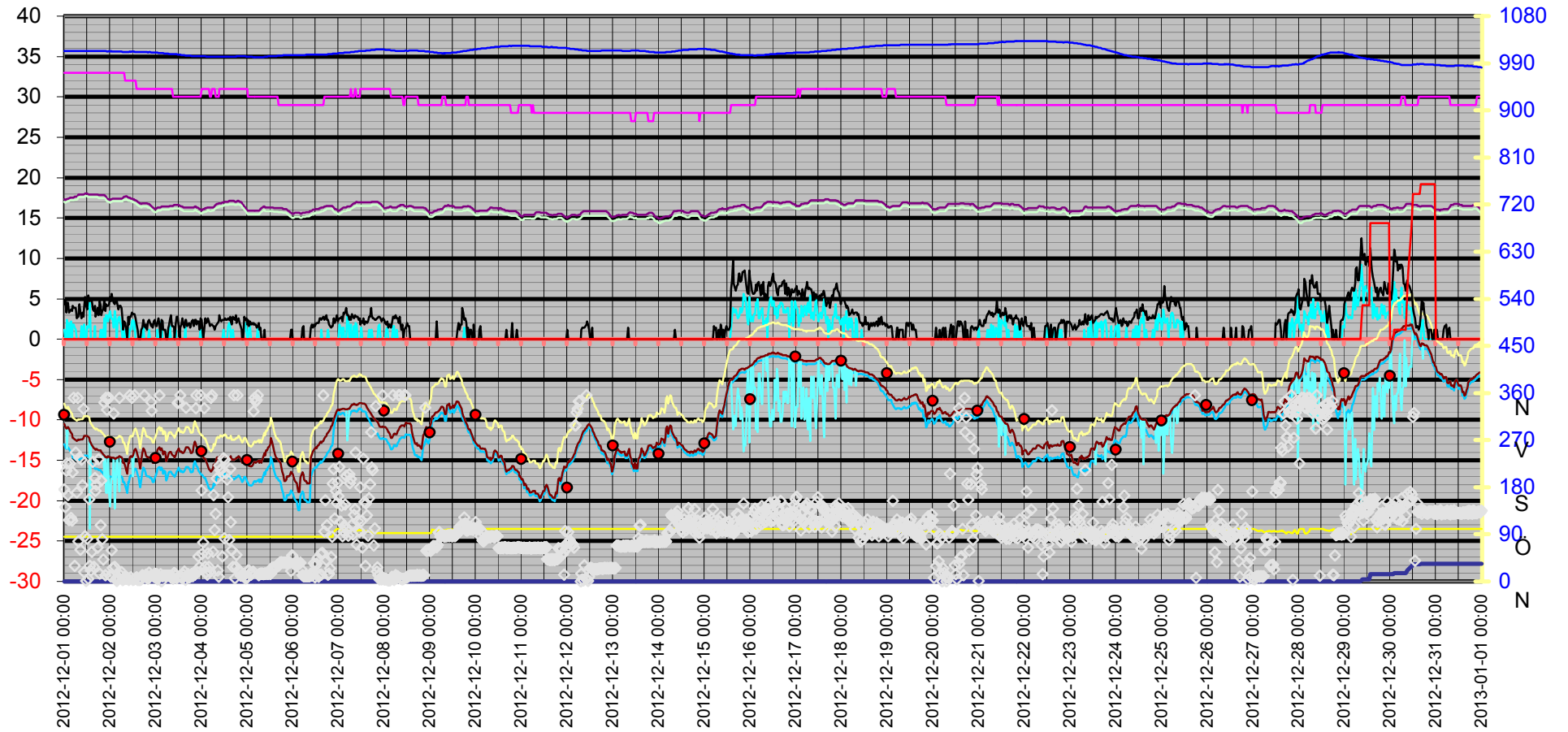
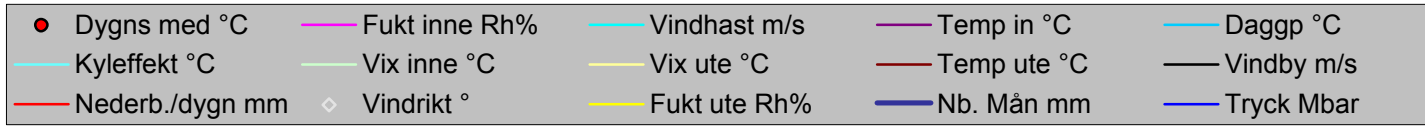

Datum	Vindrikt °	Fukt inne Rh%	Fukt ute Rh%	Vindhast m/s	Temp in °C	Temp ute °C	Nb. Mån mm	Tryck Mbar	Daggp °C	Kyleffekt °C	Vix inne °C	Vix ute °C	Vindby m/s	Korr lufttryck	Nederb./dygn mm
2012-12-01 00:00	176	33	85	1,2	17,33	-10,49	0,0	1013,51	-12,97	-10,49	16,99	-7,99	4,3	0,00	0,0
2012-12-01 00:30	142	33	85	0,0	17,23	-10,90	0,0	1013,51	-13,36	-10,90	16,89	-8,39	4,9	0,00	0,0
2012-12-01 01:00	212	33	85	0,0	17,33	-11,10	0,0	1013,51	-13,56	-11,10	16,99	-8,59	3,3	0,00	0,0
2012-12-01 01:30	226	33	85	2,4	17,33	-11,10	0,0	1013,51	-13,56	-13,51	16,99	-8,59	4,5	0,00	0,0
2012-12-01 02:00	165	33	85	0,0	17,43	-10,90	0,0	1013,51	-13,36	-10,90	17,09	-8,39	4,5	0,00	0,0
2012-12-01 02:30	117	33	85	2,0	17,43	-11,10	0,0	1013,51	-13,56	-11,10	17,09	-8,59	3,3	0,00	0,0
2012-12-01 03:00	226	33	85	0,0	17,53	-11,40	0,0	1013,51	-13,85	-11,40	17,19	-8,89	3,5	0,00	0,0
2012-12-01 03:30	121	33	85	2,2	17,53	-11,60	0,0	1013,51	-14,05	-11,60	17,19	-9,09	3,7	0,00	0,0
2012-12-01 04:00	116	33	85	0,0	17,53	-11,80	0,0	1013,51	-14,24	-11,80	17,19	-9,29	3,5	0,00	0,0
2012-12-01 04:30	209	33	85	1,8	17,53	-12,20	0,0	1013,51	-14,64	-12,20	17,19	-9,69	4,1	0,00	0,0
2012-12-01 05:00	351	33	85	1,8	17,53	-12,30	0,0	1013,51	-14,73	-12,30	17,19	-9,79	3,9	0,00	0,0
2012-12-01 05:30	30	33	85	1,4	17,63	-12,40	0,0	1013,51	-14,83	-12,40	17,29	-9,89	3,9	0,00	0,0
2012-12-01 06:00	246	33	85	1,2	17,63	-12,50	0,0	1013,51	-14,93	-12,50	17,29	-9,99	3,9	0,00	0,0
2012-12-01 06:30	170	33	85	0,0	17,63	-12,60	0,0	1013,51	-15,03	-12,60	17,29	-10,09	2,6	0,00	0,0
2012-12-01 07:00	351	33	85	0,0	17,73	-12,50	0,0	1013,51	-14,93	-12,50	17,39	-9,99	2,8	0,00	0,0
2012-12-01 07:30	77	33	85	0,0	17,93	-12,40	0,0	1013,51	-14,83	-12,40	17,59	-9,89	2,8	0,00	0,0
2012-12-01 08:00	236	33	85	0,0	17,93	-12,50	0,0	1013,51	-14,93	-12,50	17,59	-9,99	4,3	0,00	0,0
2012-12-01 08:30	61	33	85	0,0	17,93	-12,40	0,0	1013,51	-14,83	-12,40	17,59	-9,89	3,3	0,00	0,0
2012-12-01 09:00	232	33	85	1,6	17,93	-12,40	0,0	1013,51	-14,83	-12,40	17,59	-9,89	2,6	0,00	0,0
2012-12-01 09:30	184	33	85	0,0	17,93	-12,40	0,0	1013,51	-14,83	-12,40	17,59	-9,89	3,3	0,00	0,0
2012-12-01 10:00	330	33	85	0,0	17,93	-12,20	0,0	1013,51	-14,64	-12,20	17,59	-9,69	2,8	0,00	0,0
2012-12-01 10:30	18	33	85	1,8	17,93	-12,00	0,0	1013,51	-14,44	-12,00	17,59	-9,49	3,9	0,00	0,0
2012-12-01 11:00	86	33	85	0,0	18,03	-12,00	0,0	1013,51	-14,44	-12,00	17,69	-9,49	5,2	0,00	0,0
2012-12-01 11:30	1	33	85	0,0	18,03	-12,00	0,0	1013,51	-14,44	-12,00	17,69	-9,49	4,1	0,00	0,0
2012-12-01 12:00	81	33	85	1,6	18,03	-12,00	0,0	1013,51	-14,44	-12,00	17,69	-9,49	3,7	0,00	0,0
2012-12-01 12:30	5	33	85	1,4	17,93	-12,10	0,0	1013,51	-14,54	-12,10	17,59	-9,59	5,4	0,00	0,0
2012-12-01 13:00	157	33	85	1,6	17,93	-12,20	0,0	1013,51	-14,64	-12,20	17,59	-9,69	4,9	0,00	0,0
2012-12-01 13:30	30	33	85	4,5	17,93	-12,60	0,0	1013,51	-15,03	-23,47	17,59	-10,09	4,7	0,00	0,0
2012-12-01 14:00	21	33	85	0,0	17,93	-12,90	0,0	1013,51	-15,32	-12,90	17,59	-10,39	4,9	0,00	0,0
2012-12-01 14:30	57	33	85	0,0	17,93	-13,10	0,0	1013,51	-15,52	-13,10	17,59	-10,59	4,7	0,00	0,0
2012-12-01 15:00	229	33	85	0,0	17,93	-13,30	0,0	1013,51	-15,71	-13,30	17,59	-10,79	3,7	0,00	0,0
2012-12-01 15:30	28	33	85	0,0	17,93	-13,50	0,0	1013,51	-15,91	-13,50	17,59	-11,00	3,5	0,00	0,0
2012-12-01 16:00	198	33	85	1,6	17,93	-13,60	0,0	1013,51	-16,01	-13,60	17,59	-11,10	4,1	0,00	0,0
2012-12-01 16:30	173	33	85	0,0	17,93	-13,70	0,0	1013,51	-16,11	-13,70	17,59	-11,20	2,8	0,00	0,0
2012-12-01 17:00	185	33	85	0,0	17,93	-13,60	0,0	1013,51	-16,01	-13,60	17,59	-11,10	3,1	0,00	0,0
2012-12-01 17:30	65	33	85	0,0	17,93	-13,70	0,0	1013,51	-16,11	-13,70	17,59	-11,20	3,9	0,00	0,0
2012-12-01 18:00	233	33	85	0,0	17,83	-13,80	0,0	1013,51	-16,20	-13,80	17,49	-11,30	3,0	0,00	0,0
2012-12-01 18:30	15	33	85	0,0	17,83	-13,80	0,0	1013,51	-16,20	-13,80	17,49	-11,30	4,7	0,00	0,0
2012-12-01 19:00	107	33	85	1,2	17,83	-13,80	0,0	1013,51	-16,20	-13,80	17,49	-11,30	4,1	0,00	0,0
2012-12-01 19:30	193	33	85	0,0	17,83	-14,00	0,0	1013,51	-16,40	-14,00	17,49	-11,50	3,0	0,00	0,0
2012-12-01 20:00	80	33	85	1,2	17,83	-14,10	0,0	1013,51	-16,50	-14,10	17,49	-11,60	3,5	0,00	0,0
2012-12-01 20:30	42	33	85	0,0	17,83	-14,30	0,0	1013,51	-16,69	-14,30	17,49	-11,80	3,7	0,00	0,0
2012-12-01 21:00	342	33	85	2,6	17,83	-14,40	0,0	1013,51	-16,79	-16,99	17,49	-11,90	5,0	0,00	0,0
2012-12-01 21:30	12	33	85	0,0	17,73	-14,60	0,0	1013,51	-16,99	-14,60	17,39	-12,10	3,5	0,00	0,0
2012-12-01 22:00	351	33	85	3,0	17,63	-14,60	0,0	1013,51	-16,99	-18,97	17,29	-12,10	4,3	0,00	0,0
2012-12-01 22:30	328	33	85	3,0	17,43	-14,70	0,0	1012,51	-17,08	-19,08	17,09	-12,20	4,1	0,00	0,0
2012-12-01 23:00	351	33	85	2,2	17,33	-14,50	0,0	1012,51	-16,89	-14,50	16,99	-12,00	4,1	0,00	0,0
2012-12-01 23:30	351	33	85	3,0	17,33	-14,60	0,0	1013,51	-16,99	-18,97	16,99	-12,10	4,3	0,00	0,0
2012-12-02 00:00	11	33	85	3,5	17,23	-14,60	0,0	1012,51	-16,99	-20,74	16,89	-12,10	5,2	0,00	0,0
2012-12-02 00:30	9	33	85	2,6	17,33	-14,70	0,0	1013,51	-17,08	-17,31	16,99	-12,20	4,7	0,00	0,0

Datum	Vindrikt °	Fukt inne Rh%	Fukt ute Rh%	Vindhast m/s	Temp in °C	Temp ute °C	Nb. Mån mm	Tryck Mbar	Daggp °C	Kyleffekt °C	Vix inne °C	Vix ute °C	Vindby m/s	Korr lufttryck	Nederb./dygn mm
2012-12-02 01:00	60	33	85	2,6	17,33	-14,70	0,0	1012,51	-17,08	-17,31	16,99	-12,20	5,6	0,00	0,0
2012-12-02 01:30	26	33	85	2,4	17,43	-14,70	0,0	1012,51	-17,08	-17,31	17,09	-12,20	4,9	0,00	0,0
2012-12-02 02:00	321	33	85	1,4	17,43	-14,70	0,0	1012,51	-17,08	-14,70	17,09	-12,20	4,5	0,00	0,0
2012-12-02 02:30	28	33	85	3,5	17,43	-14,80	0,0	1012,51	-17,18	-20,96	17,09	-12,30	4,3	0,00	0,0
2012-12-02 03:00	5	33	85	2,4	17,43	-14,80	0,0	1012,51	-17,18	-17,41	17,09	-12,30	4,9	0,00	0,0
2012-12-02 03:30	1	33	85	0,0	17,43	-14,70	0,0	1012,51	-17,08	-14,70	17,09	-12,20	4,7	0,00	0,0
2012-12-02 04:00	5	33	85	1,8	17,43	-14,70	0,0	1012,51	-17,08	-14,70	17,09	-12,20	4,3	0,00	0,0
2012-12-02 04:30	8	33	85	2,6	17,43	-14,60	0,0	1012,51	-16,99	-17,20	17,09	-12,10	3,7	0,00	0,0
2012-12-02 05:00	351	33	85	2,8	17,43	-14,50	0,0	1012,51	-16,89	-18,86	17,09	-12,00	4,1	0,00	0,0
2012-12-02 05:30	12	33	85	2,0	17,43	-14,60	0,0	1012,51	-16,99	-14,60	17,09	-12,10	4,1	0,00	0,0
2012-12-02 06:00	18	33	85	1,4	17,43	-14,60	0,0	1012,51	-16,99	-14,60	17,09	-12,10	3,9	0,00	0,0
2012-12-02 06:30	3	33	85	0,0	17,43	-14,90	0,0	1011,51	-17,28	-14,90	17,09	-12,40	2,4	0,00	0,0
2012-12-02 07:00	3	33	85	0,0	17,53	-15,30	0,0	1011,51	-17,67	-15,30	17,19	-12,80	1,2	0,00	0,0
2012-12-02 07:30	5	33	85	1,2	17,63	-15,30	0,0	1011,51	-17,67	-15,30	17,29	-12,80	2,2	0,00	0,0
2012-12-02 08:00	10	32	85	0,0	17,63	-15,70	0,0	1011,51	-18,06	-15,70	17,25	-13,20	2,0	0,00	0,0
2012-12-02 08:30	5	32	85	0,0	17,73	-16,20	0,0	1011,51	-18,55	-16,20	17,35	-13,70	1,2	0,00	0,0
2012-12-02 09:00	6	32	85	0,0	17,63	-16,70	0,0	1011,51	-19,04	-16,70	17,25	-14,20	0,0	0,00	0,0
2012-12-02 09:30	6	32	85	1,4	17,53	-15,30	0,0	1011,51	-17,67	-15,30	17,15	-12,80	2,8	0,00	0,0
2012-12-02 10:00	3	32	85	0,0	17,53	-15,40	0,0	1011,51	-17,77	-15,40	17,15	-12,90	1,8	0,00	0,0
2012-12-02 10:30	356	32	85	1,2	17,53	-14,60	0,0	1012,51	-16,99	-14,60	17,15	-12,10	2,8	0,00	0,0
2012-12-02 11:00	8	32	85	1,2	17,43	-14,50	0,0	1011,51	-16,89	-14,50	17,05	-12,00	2,8	0,00	0,0
2012-12-02 11:30	351	32	85	2,2	17,43	-14,60	0,0	1012,51	-16,99	-14,60	17,05	-12,10	3,3	0,00	0,0
2012-12-02 12:00	3	32	85	2,4	17,33	-14,40	0,0	1012,51	-16,79	-16,99	16,95	-11,90	3,1	0,00	0,0
2012-12-02 12:30	4	32	85	1,2	17,33	-13,90	0,0	1012,51	-16,30	-13,90	16,95	-11,40	3,1	0,00	0,0
2012-12-02 13:00	356	32	85	2,2	17,23	-13,70	0,0	1011,51	-16,11	-13,70	16,85	-11,20	3,1	0,00	0,0
2012-12-02 13:30	6	32	85	0,0	17,23	-13,60	0,0	1011,51	-16,01	-13,60	16,85	-11,10	2,6	0,00	0,0
2012-12-02 14:00	8	31	85	0,0	17,13	-13,90	0,0	1011,51	-16,30	-13,90	16,72	-11,40	1,8	0,00	0,0
2012-12-02 14:30	3	31	85	0,0	17,03	-14,40	0,0	1011,51	-16,79	-14,40	16,62	-11,90	1,2	0,00	0,0
2012-12-02 15:00	3	31	85	0,0	16,93	-14,80	0,0	1011,51	-17,18	-14,80	16,52	-12,30	0,0	0,00	0,0
2012-12-02 15:30	3	31	85	0,0	16,83	-15,70	0,0	1011,51	-18,06	-15,70	16,42	-13,20	0,0	0,00	0,0
2012-12-02 16:00	3	31	85	0,0	16,83	-16,00	0,0	1011,51	-18,36	-16,00	16,42	-13,50	0,0	0,00	0,0
2012-12-02 16:30	4	31	85	0,0	16,73	-15,00	0,0	1011,51	-17,38	-15,00	16,32	-12,50	1,2	0,00	0,0
2012-12-02 17:00	12	31	85	0,0	16,83	-14,10	0,0	1011,51	-16,50	-14,10	16,42	-11,60	1,4	0,00	0,0
2012-12-02 17:30	10	31	85	1,4	16,83	-13,50	0,0	1011,51	-15,91	-13,50	16,42	-11,00	2,4	0,00	0,0
2012-12-02 18:00	356	31	85	0,0	16,83	-13,70	0,0	1011,51	-16,11	-13,70	16,42	-11,20	1,6	0,00	0,0
2012-12-02 18:30	9	31	85	0,0	16,83	-14,10	0,0	1011,51	-16,50	-14,10	16,42	-11,60	1,4	0,00	0,0
2012-12-02 19:00	13	31	85	0,0	16,83	-14,40	0,0	1011,51	-16,79	-14,40	16,42	-11,90	1,8	0,00	0,0
2012-12-02 19:30	7	31	85	0,0	16,83	-14,60	0,0	1011,51	-16,99	-14,60	16,42	-12,10	1,2	0,00	0,0
2012-12-02 20:00	5	31	85	0,0	16,73	-14,60	0,0	1010,51	-16,99	-14,60	16,32	-12,10	2,2	0,00	0,0
2012-12-02 20:30	17	31	85	1,2	16,73	-14,60	0,0	1011,51	-16,99	-14,60	16,32	-12,10	2,4	0,00	0,0
2012-12-02 21:00	10	31	85	0,0	16,63	-14,80	0,0	1011,51	-17,18	-14,80	16,22	-12,30	2,0	0,00	0,0
2012-12-02 21:30	343	31	85	0,0	16,53	-14,80	0,0	1010,51	-17,18	-14,80	16,11	-12,30	1,6	0,00	0,0
2012-12-02 22:00	326	31	85	0,0	16,43	-14,90	0,0	1010,51	-17,28	-14,90	16,01	-12,40	1,8	0,00	0,0
2012-12-02 22:30	11	31	85	0,0	16,33	-15,30	0,0	1010,51	-17,67	-15,30	15,91	-12,80	1,4	0,00	0,0
2012-12-02 23:00	9	31	85	0,0	16,23	-15,30	0,0	1010,51	-17,67	-15,30	15,81	-12,80	2,2	0,00	0,0
2012-12-02 23:30	15	31	85	0,0	16,13	-14,80	0,0	1010,51	-17,18	-14,80	15,71	-12,30	2,4	0,00	0,0
2012-12-03 00:00	14	31	85	0,0	16,13	-14,50	0,0	1010,51	-16,89	-14,50	15,71	-12,00	1,6	0,00	0,0
2012-12-03 00:30	14	31	85	0,0	16,23	-14,10	0,0	1010,51	-16,50	-14,10	15,81	-11,60	1,6	0,00	0,0
2012-12-03 01:00	4	31	85	1,2	16,33	-13,70	0,0	1010,51	-16,11	-13,70	15,91	-11,20	2,0	0,00	0,0
2012-12-03 01:30	10	31	85	0,0	16,33	-13,50	0,0	1009,51	-15,91	-13,50	15,91	-11,00	2,6	0,00	0,0

Datum	Vindrikt °	Fukt inne Rh%	Fukt ute Rh%	Vindhast m/s	Temp in °C	Temp ute °C	Nb. Mån mm	Tryck Mbar	Daggp °C	Kyleffekt °C	Vix inne °C	Vix ute °C	Vindby m/s	Korr lufttryck	Nederb./dygn mm
2012-12-03 02:00	356	31	85	0,0	16,33	-13,40	0,0	1009,51	-15,81	-13,40	15,91	-10,89	1,8	0,00	0,0
2012-12-03 02:30	14	31	85	0,0	16,33	-13,80	0,0	1009,51	-16,20	-13,80	15,91	-11,30	0,0	0,00	0,0
2012-12-03 03:00	0	31	85	2,2	16,43	-13,50	0,0	1009,51	-15,91	-13,50	16,01	-11,00	2,4	0,00	0,0
2012-12-03 03:30	10	31	85	0,0	16,43	-13,90	0,0	1009,51	-16,30	-13,90	16,01	-11,40	2,2	0,00	0,0
2012-12-03 04:00	11	31	85	0,0	16,43	-14,30	0,0	1009,51	-16,69	-14,30	16,01	-11,80	1,2	0,00	0,0
2012-12-03 04:30	11	31	85	0,0	16,43	-13,90	0,0	1008,51	-16,30	-13,90	16,01	-11,40	1,2	0,00	0,0
2012-12-03 05:00	11	31	85	0,0	16,43	-14,00	0,0	1008,51	-16,40	-14,00	16,01	-11,50	1,2	0,00	0,0
2012-12-03 05:30	11	31	85	0,0	16,43	-15,10	0,0	1008,51	-17,48	-15,10	16,01	-12,60	0,0	0,00	0,0
2012-12-03 06:00	11	31	85	0,0	16,43	-14,80	0,0	1008,51	-17,18	-14,80	16,01	-12,30	0,0	0,00	0,0
2012-12-03 06:30	11	31	85	0,0	16,43	-14,30	0,0	1008,51	-16,69	-14,30	16,01	-11,80	1,4	0,00	0,0
2012-12-03 07:00	11	31	85	0,0	16,43	-14,10	0,0	1007,51	-16,50	-14,10	16,01	-11,60	1,6	0,00	0,0
2012-12-03 07:30	11	31	85	1,6	16,53	-14,00	0,0	1007,51	-16,40	-14,00	16,11	-11,50	2,4	0,00	0,0
2012-12-03 08:00	8	31	85	0,0	16,53	-14,00	0,0	1007,51	-16,40	-14,00	16,11	-11,50	3,0	0,00	0,0
2012-12-03 08:30	9	31	85	0,0	16,53	-14,30	0,0	1007,51	-16,69	-14,30	16,11	-11,80	1,6	0,00	0,0
2012-12-03 09:00	5	30	85	0,0	16,53	-14,40	0,0	1007,51	-16,79	-14,40	16,08	-11,90	1,6	0,00	0,0
2012-12-03 09:30	16	30	85	0,0	16,63	-14,50	0,0	1007,51	-16,89	-14,50	16,18	-12,00	1,4	0,00	0,0
2012-12-03 10:00	16	30	85	0,0	16,63	-14,70	0,0	1007,51	-17,08	-14,70	16,18	-12,20	0,0	0,00	0,0
2012-12-03 10:30	12	30	85	1,2	16,63	-14,40	0,0	1007,51	-16,79	-14,40	16,18	-11,90	1,8	0,00	0,0
2012-12-03 11:00	6	30	85	0,0	16,63	-14,00	0,0	1007,51	-16,40	-14,00	16,18	-11,50	2,8	0,00	0,0
2012-12-03 11:30	341	30	85	0,0	16,63	-13,80	0,0	1006,51	-16,20	-13,80	16,18	-11,30	2,8	0,00	0,0
2012-12-03 12:00	343	30	85	0,0	16,63	-13,50	0,0	1006,51	-15,91	-13,50	16,18	-11,00	1,6	0,00	0,0
2012-12-03 12:30	9	30	85	0,0	16,53	-13,90	0,0	1006,51	-16,30	-13,90	16,08	-11,40	0,0	0,00	0,0
2012-12-03 13:00	356	30	85	0,0	16,53	-14,00	0,0	1006,51	-16,40	-14,00	16,08	-11,50	1,4	0,00	0,0
2012-12-03 13:30	9	30	85	0,0	16,43	-13,90	0,0	1005,51	-16,30	-13,90	15,98	-11,40	1,8	0,00	0,0
2012-12-03 14:00	6	30	85	0,0	16,43	-14,10	0,0	1005,51	-16,50	-14,10	15,98	-11,60	2,6	0,00	0,0
2012-12-03 14:30	13	30	85	0,0	16,33	-14,10	0,0	1005,51	-16,50	-14,10	15,88	-11,60	1,8	0,00	0,0
2012-12-03 15:00	19	30	85	0,0	16,33	-13,90	0,0	1005,51	-16,30	-13,90	15,88	-11,40	1,4	0,00	0,0
2012-12-03 15:30	3	30	85	1,8	16,33	-13,60	0,0	1004,51	-16,01	-13,60	15,88	-11,10	2,4	0,00	0,0
2012-12-03 16:00	332	30	85	0,0	16,33	-13,40	0,0	1004,51	-15,81	-13,40	15,88	-10,89	2,4	0,00	0,0
2012-12-03 16:30	9	30	85	0,0	16,33	-13,40	0,0	1004,51	-15,81	-13,40	15,88	-10,89	1,6	0,00	0,0
2012-12-03 17:00	14	30	85	0,0	16,33	-13,40	0,0	1004,51	-15,81	-13,40	15,88	-10,89	1,8	0,00	0,0
2012-12-03 17:30	8	30	85	0,0	16,33	-13,60	0,0	1004,51	-16,01	-13,60	15,88	-11,10	2,0	0,00	0,0
2012-12-03 18:00	9	30	85	0,0	16,33	-13,80	0,0	1004,51	-16,20	-13,80	15,88	-11,30	1,4	0,00	0,0
2012-12-03 18:30	10	30	85	0,0	16,33	-14,10	0,0	1004,51	-16,50	-14,10	15,88	-11,60	1,6	0,00	0,0
2012-12-03 19:00	14	30	85	0,0	16,33	-14,10	0,0	1003,51	-16,50	-14,10	15,88	-11,60	2,2	0,00	0,0
2012-12-03 19:30	10	30	85	0,0	16,33	-14,00	0,0	1003,51	-16,40	-14,00	15,88	-11,50	2,4	0,00	0,0
2012-12-03 20:00	17	30	85	0,0	16,33	-13,10	0,0	1003,51	-15,52	-13,10	15,88	-10,59	1,6	0,00	0,0
2012-12-03 20:30	13	30	85	0,0	16,43	-12,70	0,0	1003,51	-15,13	-12,70	15,98	-10,19	2,4	0,00	0,0
2012-12-03 21:00	331	30	85	0,0	16,43	-13,00	0,0	1003,51	-15,42	-13,00	15,98	-10,49	2,4	0,00	0,0
2012-12-03 21:30	356	30	85	0,0	16,33	-13,30	0,0	1003,51	-15,71	-13,30	15,88	-10,79	1,8	0,00	0,0
2012-12-03 22:00	18	30	85	0,0	16,33	-13,40	0,0	1003,51	-15,81	-13,40	15,88	-10,89	2,2	0,00	0,0
2012-12-03 22:30	48	30	85	0,0	16,23	-13,90	0,0	1003,51	-16,30	-13,90	15,78	-11,40	2,2	0,00	0,0
2012-12-03 23:00	28	30	85	0,0	16,13	-14,10	0,0	1003,51	-16,50	-14,10	15,68	-11,60	1,2	0,00	0,0
2012-12-03 23:30	356	30	85	1,2	16,03	-14,30	0,0	1003,51	-16,69	-14,30	15,58	-11,80	2,6	0,00	0,0
2012-12-04 00:00	174	31	85	0,0	15,93	-14,40	0,0	1003,51	-16,79	-14,40	15,51	-11,90	2,4	0,00	0,0
2012-12-04 00:30	53	31	85	0,0	16,03	-14,40	0,0	1003,51	-16,79	-14,40	15,61	-11,90	1,6	0,00	0,0
2012-12-04 01:00	75	31	85	0,0	16,13	-14,60	0,0	1003,51	-16,99	-14,60	15,71	-12,10	0,0	0,00	0,0
2012-12-04 01:30	331	31	85	0,0	16,13	-14,80	0,0	1003,51	-17,18	-14,80	15,71	-12,30	1,2	0,00	0,0
2012-12-04 02:00	28	31	85	0,0	16,23	-14,80	0,0	1003,51	-17,18	-14,80	15,81	-12,30	2,6	0,00	0,0
2012-12-04 02:30	18	31	85	0,0	16,23	-15,20	0,0	1002,51	-17,57	-15,20	15,81	-12,70	2,0	0,00	0,0

Datum	Vindrikt °	Fukt inne Rh%	Fukt ute Rh%	Vindhast m/s	Temp in °C	Temp ute °C	Nb. Mån mm	Tryck Mbar	Daggp °C	Kyleffekt °C	Vix inne °C	Vix ute °C	Vindby m/s	Korr lufttryck	Nederb./dygn mm
2012-12-04 03:00	13	31	85	0,0	16,33	-15,50	0,0	1002,51	-17,87	-15,50	15,91	-13,00	2,2	0,00	0,0
2012-12-04 03:30	54	31	85	0,0	16,33	-15,70	0,0	1002,51	-18,06	-15,70	15,91	-13,20	2,6	0,00	0,0
2012-12-04 04:00	28	31	85	0,0	16,33	-16,10	0,0	1002,51	-18,46	-16,10	15,91	-13,60	2,2	0,00	0,0
2012-12-04 04:30	19	30	85	0,0	16,33	-16,20	0,0	1002,51	-18,55	-16,20	15,88	-13,70	1,6	0,00	0,0
2012-12-04 05:00	351	30	85	0,0	16,33	-16,40	0,0	1002,51	-18,75	-16,40	15,88	-13,90	1,8	0,00	0,0
2012-12-04 05:30	356	31	85	0,0	16,33	-16,20	0,0	1002,51	-18,55	-16,20	15,91	-13,70	1,8	0,00	0,0
2012-12-04 06:00	57	31	85	0,0	16,33	-16,00	0,0	1002,51	-18,36	-16,00	15,91	-13,50	1,6	0,00	0,0
2012-12-04 06:30	165	31	85	0,0	16,33	-15,50	0,0	1002,51	-17,87	-15,50	15,91	-13,00	1,6	0,00	0,0
2012-12-04 07:00	98	31	85	0,0	16,53	-15,70	0,0	1002,51	-18,06	-15,70	16,11	-13,20	1,2	0,00	0,0
2012-12-04 07:30	129	30	85	0,0	16,63	-15,30	0,0	1002,51	-17,67	-15,30	16,18	-12,80	1,6	0,00	0,0
2012-12-04 08:00	197	30	85	0,0	16,73	-14,70	0,0	1002,51	-17,08	-14,70	16,28	-12,20	1,8	0,00	0,0
2012-12-04 08:30	21	30	85	0,0	16,73	-14,60	0,0	1002,51	-16,99	-14,60	16,28	-12,10	2,0	0,00	0,0
2012-12-04 09:00	9	30	85	0,0	16,83	-14,70	0,0	1002,51	-17,08	-14,70	16,38	-12,20	2,2	0,00	0,0
2012-12-04 09:30	222	31	85	0,0	16,83	-14,70	0,0	1002,51	-17,08	-14,70	16,42	-12,20	3,0	0,00	0,0
2012-12-04 10:00	213	31	85	0,0	16,83	-14,40	0,0	1002,51	-16,79	-14,40	16,42	-11,90	2,4	0,00	0,0
2012-12-04 10:30	215	31	85	0,0	16,83	-14,50	0,0	1002,51	-16,89	-14,50	16,42	-12,00	2,2	0,00	0,0
2012-12-04 11:00	48	31	85	0,0	16,93	-14,60	0,0	1002,51	-16,99	-14,60	16,52	-12,10	2,4	0,00	0,0
2012-12-04 11:30	235	31	85	1,2	16,93	-14,40	0,0	1002,51	-16,79	-14,40	16,52	-11,90	2,4	0,00	0,0
2012-12-04 12:00	82	31	85	0,0	17,03	-14,40	0,0	1002,51	-16,79	-14,40	16,62	-11,90	2,4	0,00	0,0
2012-12-04 12:30	232	31	85	0,0	17,03	-14,30	0,0	1002,51	-16,69	-14,30	16,62	-11,80	2,6	0,00	0,0
2012-12-04 13:00	207	31	85	0,0	17,03	-14,40	0,0	1002,51	-16,79	-14,40	16,62	-11,90	2,4	0,00	0,0
2012-12-04 13:30	195	31	85	0,0	17,03	-14,70	0,0	1002,51	-17,08	-14,70	16,62	-12,20	2,4	0,00	0,0
2012-12-04 14:00	161	31	85	1,6	17,03	-14,70	0,0	1002,51	-17,08	-14,70	16,62	-12,20	2,6	0,00	0,0
2012-12-04 14:30	79	31	85	2,0	17,13	-14,80	0,0	1002,51	-17,18	-14,80	16,72	-12,30	2,4	0,00	0,0
2012-12-04 15:00	216	31	85	1,4	17,13	-14,70	0,0	1002,51	-17,08	-14,70	16,72	-12,20	2,8	0,00	0,0
2012-12-04 15:30	113	31	85	0,0	17,13	-14,50	0,0	1002,51	-16,89	-14,50	16,72	-12,00	2,2	0,00	0,0
2012-12-04 16:00	60	31	85	0,0	17,13	-15,00	0,0	1002,51	-17,38	-15,00	16,72	-12,50	1,8	0,00	0,0
2012-12-04 16:30	28	31	85	1,2	17,13	-14,90	0,0	1002,51	-17,28	-14,90	16,72	-12,40	2,8	0,00	0,0
2012-12-04 17:00	356	31	85	0,0	17,13	-15,00	0,0	1002,51	-17,38	-15,00	16,72	-12,50	2,6	0,00	0,0
2012-12-04 17:30	6	31	85	0,0	17,03	-14,90	0,0	1002,51	-17,28	-14,90	16,62	-12,40	2,4	0,00	0,0
2012-12-04 18:00	28	31	85	0,0	17,03	-14,80	0,0	1002,51	-17,18	-14,80	16,62	-12,30	3,0	0,00	0,0
2012-12-04 18:30	51	31	85	0,0	17,03	-14,70	0,0	1003,51	-17,08	-14,70	16,62	-12,20	2,0	0,00	0,0
2012-12-04 19:00	356	31	85	0,0	17,13	-14,70	0,0	1003,51	-17,08	-14,70	16,72	-12,20	2,4	0,00	0,0
2012-12-04 19:30	21	31	85	0,0	17,13	-14,50	0,0	1003,51	-16,89	-14,50	16,72	-12,00	2,6	0,00	0,0
2012-12-04 20:00	20	31	85	0,0	17,03	-14,60	0,0	1003,51	-16,99	-14,60	16,62	-12,10	2,0	0,00	0,0
2012-12-04 20:30	11	31	85	0,0	17,03	-14,90	0,0	1003,51	-17,28	-14,90	16,62	-12,40	1,6	0,00	0,0
2012-12-04 21:00	11	31	85	0,0	16,93	-15,10	0,0	1003,51	-17,48	-15,10	16,52	-12,60	1,2	0,00	0,0
2012-12-04 21:30	11	31	85	0,0	16,73	-15,30	0,0	1003,51	-17,67	-15,30	16,32	-12,80	0,0	0,00	0,0
2012-12-04 22:00	11	31	85	0,0	16,63	-15,10	0,0	1003,51	-17,48	-15,10	16,22	-12,60	0,0	0,00	0,0
2012-12-04 22:30	12	31	85	2,0	16,43	-14,70	0,0	1003,51	-17,08	-14,70	16,01	-12,20	2,8	0,00	0,0
2012-12-04 23:00	6	31	85	2,0	16,33	-14,70	0,0	1003,51	-17,08	-14,70	15,91	-12,20	2,4	0,00	0,0
2012-12-04 23:30	6	31	85	1,2	16,13	-15,00	0,0	1002,51	-17,38	-15,00	15,71	-12,50	2,6	0,00	0,0
2012-12-05 00:00	8	31	85	0,0	15,93	-15,30	0,0	1002,51	-17,67	-15,30	15,51	-12,80	1,8	0,00	0,0
2012-12-05 00:30	21	30	85	0,0	15,93	-15,40	0,0	1002,51	-17,77	-15,40	15,48	-12,90	2,4	0,00	0,0
2012-12-05 01:00	21	30	85	1,2	15,93	-15,70	0,0	1002,51	-18,06	-15,70	15,48	-13,20	1,6	0,00	0,0
2012-12-05 01:30	16	30	85	1,6	15,93	-15,70	0,0	1002,51	-18,06	-15,70	15,48	-13,20	2,2	0,00	0,0
2012-12-05 02:00	13	30	85	0,0	15,93	-15,80	0,0	1002,51	-18,16	-15,80	15,48	-13,30	1,8	0,00	0,0
2012-12-05 02:30	15	30	85	0,0	15,93	-15,70	0,0	1002,51	-18,06	-15,70	15,48	-13,20	2,0	0,00	0,0
2012-12-05 03:00	19	30	85	0,0	15,93	-15,50	0,0	1001,51	-17,87	-15,50	15,48	-13,00	1,8	0,00	0,0
2012-12-05 03:30	325	30	85	0,0	15,93	-15,30	0,0	1001,51	-17,67	-15,30	15,48	-12,80	2,0	0,00	0,0

Datum	Vindrikt °	Fukt inne Rh%	Fukt ute Rh%	Vindhast m/s	Temp in °C	Temp ute °C	Nb. Mån mm	Tryck Mbar	Daggp °C	Kyleffekt °C	Vix inne °C	Vix ute °C	Vindby m/s	Korr lufttryck	Nederb./dygn mm
2012-12-05 04:00	351	30	85	0,0	15,93	-15,20	0,0	1001,51	-17,57	-15,20	15,48	-12,70	1,8	0,00	0,0
2012-12-05 04:30	344	30	85	0,0	15,93	-15,30	0,0	1001,51	-17,67	-15,30	15,48	-12,80	1,8	0,00	0,0
2012-12-05 05:00	347	30	85	0,0	15,93	-15,20	0,0	1001,51	-17,57	-15,20	15,48	-12,70	1,4	0,00	0,0
2012-12-05 05:30	356	30	85	1,4	15,93	-15,10	0,0	1001,51	-17,48	-15,10	15,48	-12,60	1,6	0,00	0,0
2012-12-05 06:00	12	30	85	0,0	15,93	-15,00	0,0	1001,51	-17,38	-15,00	15,48	-12,50	2,0	0,00	0,0
2012-12-05 06:30	14	30	85	0,0	15,93	-15,30	0,0	1001,51	-17,67	-15,30	15,48	-12,80	1,2	0,00	0,0
2012-12-05 07:00	15	30	85	0,0	16,13	-15,00	0,0	1001,51	-17,38	-15,00	15,68	-12,50	1,4	0,00	0,0
2012-12-05 07:30	15	30	85	0,0	16,23	-15,30	0,0	1001,51	-17,67	-15,30	15,78	-12,80	0,0	0,00	0,0
2012-12-05 08:00	15	30	85	0,0	16,33	-14,90	0,0	1001,51	-17,28	-14,90	15,88	-12,40	0,0	0,00	0,0
2012-12-05 08:30	14	30	85	0,0	16,43	-14,50	0,0	1001,51	-16,89	-14,50	15,98	-12,00	0,0	0,00	0,0
2012-12-05 09:00	15	30	85	0,0	16,43	-14,10	0,0	1002,51	-16,50	-14,10	15,98	-11,60	1,2	0,00	0,0
2012-12-05 09:30	15	30	85	0,0	16,33	-14,40	0,0	1002,51	-16,79	-14,40	15,88	-11,90	0,0	0,00	0,0
2012-12-05 10:00	15	30	85	0,0	16,33	-13,80	0,0	1002,51	-16,20	-13,80	15,88	-11,30	0,0	0,00	0,0
2012-12-05 10:30	15	30	85	0,0	16,33	-13,80	0,0	1002,51	-16,20	-13,80	15,88	-11,30	0,0	0,00	0,0
2012-12-05 11:00	15	30	85	0,0	16,33	-13,40	0,0	1003,51	-15,81	-13,40	15,88	-10,89	0,0	0,00	0,0
2012-12-05 11:30	15	30	85	0,0	16,33	-13,30	0,0	1003,51	-15,71	-13,30	15,88	-10,79	0,0	0,00	0,0
2012-12-05 12:00	15	30	85	0,0	16,33	-13,00	0,0	1003,51	-15,42	-13,00	15,88	-10,49	0,0	0,00	0,0
2012-12-05 12:30	15	30	85	0,0	16,33	-12,20	0,0	1003,51	-14,64	-12,20	15,88	-9,69	0,0	0,00	0,0
2012-12-05 13:00	26	30	85	0,0	16,33	-12,60	0,0	1003,51	-15,03	-12,60	15,88	-10,09	0,0	0,00	0,0
2012-12-05 13:30	26	30	85	0,0	16,33	-13,10	0,0	1003,51	-15,52	-13,10	15,88	-10,59	0,0	0,00	0,0
2012-12-05 14:00	27	30	85	0,0	16,23	-13,80	0,0	1003,51	-16,20	-13,80	15,78	-11,30	0,0	0,00	0,0
2012-12-05 14:30	27	30	85	0,0	16,23	-14,30	0,0	1003,51	-16,69	-14,30	15,78	-11,80	0,0	0,00	0,0
2012-12-05 15:00	27	30	85	0,0	16,23	-14,50	0,0	1003,51	-16,89	-14,50	15,78	-12,00	0,0	0,00	0,0
2012-12-05 15:30	27	30	85	0,0	16,23	-14,80	0,0	1003,51	-17,18	-14,80	15,78	-12,30	0,0	0,00	0,0
2012-12-05 16:00	31	30	85	0,0	16,23	-14,80	0,0	1004,51	-17,18	-14,80	15,78	-12,30	0,0	0,00	0,0
2012-12-05 16:30	31	29	85	0,0	16,23	-15,10	0,0	1004,51	-17,48	-15,10	15,74	-12,60	0,0	0,00	0,0
2012-12-05 17:00	36	29	85	0,0	16,23	-15,10	0,0	1004,51	-17,48	-15,10	15,74	-12,60	0,0	0,00	0,0
2012-12-05 17:30	36	29	85	0,0	16,23	-15,40	0,0	1004,51	-17,77	-15,40	15,74	-12,90	0,0	0,00	0,0
2012-12-05 18:00	37	29	85	0,0	16,23	-15,80	0,0	1004,51	-18,16	-15,80	15,74	-13,30	0,0	0,00	0,0
2012-12-05 18:30	36	29	85	0,0	16,23	-16,40	0,0	1004,51	-18,75	-16,40	15,74	-13,90	0,0	0,00	0,0
2012-12-05 19:00	36	29	85	0,0	16,13	-16,80	0,0	1005,51	-19,14	-16,80	15,64	-14,30	0,0	0,00	0,0
2012-12-05 19:30	36	29	85	0,0	16,13	-17,60	0,0	1005,51	-19,93	-17,60	15,64	-15,10	0,0	0,00	0,0
2012-12-05 20:00	36	29	85	0,0	16,13	-17,60	0,0	1005,51	-19,93	-17,60	15,64	-15,10	0,0	0,00	0,0
2012-12-05 20:30	35	29	85	0,0	16,13	-17,40	0,0	1005,51	-19,73	-17,40	15,64	-14,90	0,0	0,00	0,0
2012-12-05 21:00	36	29	85	0,0	16,03	-17,00	0,0	1005,51	-19,34	-17,00	15,54	-14,50	0,0	0,00	0,0
2012-12-05 21:30	36	29	85	0,0	15,93	-17,00	0,0	1005,51	-19,34	-17,00	15,44	-14,50	0,0	0,00	0,0
2012-12-05 22:00	36	29	85	0,0	15,83	-17,00	0,0	1005,51	-19,34	-17,00	15,34	-14,50	0,0	0,00	0,0
2012-12-05 22:30	36	29	85	0,0	15,73	-16,80	0,0	1005,51	-19,14	-16,80	15,24	-14,30	0,0	0,00	0,0
2012-12-05 23:00	20	29	85	0,0	15,63	-16,40	0,0	1005,51	-18,75	-16,40	15,14	-13,90	1,2	0,00	0,0
2012-12-05 23:30	50	29	85	0,0	15,53	-16,60	0,0	1005,51	-18,95	-16,60	15,04	-14,10	1,2	0,00	0,0
2012-12-06 00:00	47	29	85	0,0	15,53	-16,70	0,0	1005,51	-19,04	-16,70	15,04	-14,20	0,0	0,00	0,0
2012-12-06 00:30	34	29	85	0,0	15,53	-17,10	0,0	1005,51	-19,44	-17,10	15,04	-14,60	0,0	0,00	0,0
2012-12-06 01:00	34	29	85	0,0	15,63	-17,50	0,0	1005,51	-19,83	-17,50	15,14	-15,00	0,0	0,00	0,0
2012-12-06 01:30	34	29	85	0,0	15,63	-17,70	0,0	1005,51	-20,03	-17,70	15,14	-15,20	0,0	0,00	0,0
2012-12-06 02:00	34	29	85	0,0	15,63	-17,80	0,0	1005,51	-20,12	-17,80	15,14	-15,30	0,0	0,00	0,0
2012-12-06 02:30	34	29	85	0,0	15,63	-18,60	0,0	1005,51	-20,91	-18,60	15,14	-16,10	0,0	0,00	0,0
2012-12-06 03:00	34	29	85	0,0	15,63	-18,90	0,0	1005,51	-21,20	-18,90	15,14	-16,40	0,0	0,00	0,0
2012-12-06 03:30	34	29	85	0,0	15,63	-18,90	0,0	1005,51	-21,20	-18,90	15,14	-16,40	0,0	0,00	0,0
2012-12-06 04:00	36	29	85	0,0	15,53	-17,10	0,0	1005,51	-19,44	-17,10	15,04	-14,60	0,0	0,00	0,0
2012-12-06 04:30	23	29	85	0,0	15,53	-16,80	0,0	1005,51	-19,14	-16,80	15,04	-14,30	0,0	0,00	0,0

Datum	Vindrikt °	Fukt inne Rh%	Fukt ute Rh%	Vindhast m/s	Temp in °C	Temp ute °C	Nb. Mån mm	Tryck Mbar	Daggp °C	Kyleffekt °C	Vix inne °C	Vix ute °C	Vindby m/s	Korr lufttryck	Nederb./dygn mm
2012-12-06 05:00	12	29	85	0,0	15,63	-16,50	0,0	1005,51	-18,85	-16,50	15,14	-14,00	1,4	0,00	0,0
2012-12-06 05:30	10	29	85	0,0	15,63	-16,80	0,0	1005,51	-19,14	-16,80	15,14	-14,30	1,6	0,00	0,0
2012-12-06 06:00	10	29	85	0,0	15,63	-17,40	0,0	1005,51	-19,73	-17,40	15,14	-14,90	0,0	0,00	0,0
2012-12-06 06:30	10	29	85	0,0	15,63	-17,60	0,0	1005,51	-19,93	-17,60	15,14	-15,10	0,0	0,00	0,0
2012-12-06 07:00	10	29	85	0,0	15,73	-17,60	0,0	1006,51	-19,93	-17,60	15,24	-15,10	0,0	0,00	0,0
2012-12-06 07:30	10	29	85	0,0	15,73	-17,90	0,0	1006,51	-20,22	-17,90	15,24	-15,40	0,0	0,00	0,0
2012-12-06 08:00	10	29	85	0,0	15,73	-17,80	0,0	1006,51	-20,12	-17,80	15,24	-15,30	0,0	0,00	0,0
2012-12-06 08:30	10	29	85	0,0	15,73	-17,90	0,0	1006,51	-20,22	-17,90	15,24	-15,40	0,0	0,00	0,0
2012-12-06 09:00	10	29	85	0,0	15,83	-17,80	0,0	1006,51	-20,12	-17,80	15,34	-15,30	0,0	0,00	0,0
2012-12-06 09:30	15	29	85	0,0	15,83	-14,70	0,0	1006,51	-17,08	-14,70	15,34	-12,20	1,4	0,00	0,0
2012-12-06 10:00	11	29	85	0,0	15,93	-14,30	0,0	1006,51	-16,69	-14,30	15,44	-11,80	1,8	0,00	0,0
2012-12-06 10:30	16	29	85	0,0	16,03	-13,90	0,0	1006,51	-16,30	-13,90	15,54	-11,40	1,4	0,00	0,0
2012-12-06 11:00	35	29	85	0,0	16,03	-13,70	0,0	1006,51	-16,11	-13,70	15,54	-11,20	1,8	0,00	0,0
2012-12-06 11:30	8	29	85	0,0	16,03	-13,50	0,0	1006,51	-15,91	-13,50	15,54	-11,00	1,6	0,00	0,0
2012-12-06 12:00	31	29	85	0,0	16,13	-13,40	0,0	1006,51	-15,81	-13,40	15,64	-10,89	1,8	0,00	0,0
2012-12-06 12:30	34	29	85	0,0	16,13	-13,50	0,0	1006,51	-15,91	-13,50	15,64	-11,00	2,0	0,00	0,0
2012-12-06 13:00	45	29	85	0,0	16,13	-13,20	0,0	1006,51	-15,62	-13,20	15,64	-10,69	2,0	0,00	0,0
2012-12-06 13:30	9	29	85	0,0	16,13	-13,10	0,0	1006,51	-15,52	-13,10	15,64	-10,59	2,0	0,00	0,0
2012-12-06 14:00	13	29	85	0,0	16,23	-12,90	0,0	1006,51	-15,32	-12,90	15,74	-10,39	2,6	0,00	0,0
2012-12-06 14:30	53	29	85	0,0	16,23	-12,70	0,0	1006,51	-15,13	-12,70	15,74	-10,19	2,6	0,00	0,0
2012-12-06 15:00	13	29	85	1,2	16,33	-12,90	0,0	1006,51	-15,32	-12,90	15,84	-10,39	2,4	0,00	0,0
2012-12-06 15:30	55	29	85	0,0	16,33	-12,70	0,0	1006,51	-15,13	-12,70	15,84	-10,19	2,6	0,00	0,0
2012-12-06 16:00	356	29	85	0,0	16,33	-12,60	0,0	1006,51	-15,03	-12,60	15,84	-10,09	2,8	0,00	0,0
2012-12-06 16:30	95	30	85	0,0	16,43	-12,30	0,0	1006,51	-14,73	-12,30	15,98	-9,79	2,4	0,00	0,0
2012-12-06 17:00	155	30	85	0,0	16,43	-12,10	0,0	1006,51	-14,54	-12,10	15,98	-9,59	2,8	0,00	0,0
2012-12-06 17:30	41	30	85	0,0	16,53	-12,00	0,0	1006,51	-14,44	-12,00	16,08	-9,49	3,0	0,00	0,0
2012-12-06 18:00	107	30	85	0,0	16,53	-11,70	0,0	1006,51	-14,15	-11,70	16,08	-9,19	2,4	0,00	0,0
2012-12-06 18:30	13	30	85	1,2	16,53	-11,60	0,0	1007,51	-14,05	-11,60	16,08	-9,09	2,4	0,00	0,0
2012-12-06 19:00	15	30	85	0,0	16,53	-11,40	0,0	1007,51	-13,85	-11,40	16,08	-8,89	1,8	0,00	0,0
2012-12-06 19:30	25	30	85	0,0	16,53	-11,20	0,0	1007,51	-13,66	-11,20	16,08	-8,69	1,6	0,00	0,0
2012-12-06 20:00	47	30	85	0,0	16,53	-10,80	0,0	1007,51	-13,26	-10,80	16,08	-8,29	1,4	0,00	0,0
2012-12-06 20:30	85	30	85	0,0	16,53	-10,70	0,0	1007,51	-13,17	-10,70	16,08	-8,19	1,6	0,00	0,0
2012-12-06 21:00	187	30	85	0,0	16,43	-10,39	0,0	1008,51	-12,87	-10,39	15,98	-7,89	1,6	0,00	0,0
2012-12-06 21:30	215	30	94	0,0	16,33	-9,99	0,0	1008,51	-11,18	-9,99	15,88	-6,78	2,6	0,00	0,0
2012-12-06 22:00	120	30	96	0,0	16,13	-9,59	0,0	1008,51	-10,51	-9,59	15,68	-6,21	2,0	0,00	0,0
2012-12-06 22:30	173	30	98	0,0	16,13	-9,19	0,0	1008,51	-9,85	-9,19	15,68	-5,64	2,4	0,00	0,0
2012-12-06 23:00	150	30	100	0,0	16,03	-8,89	0,0	1008,51	-9,28	-8,89	15,58	-5,16	3,0	0,00	0,0
2012-12-06 23:30	189	30	100	0,0	15,93	-8,69	0,0	1008,51	-9,08	-8,69	15,48	-4,96	2,2	0,00	0,0
2012-12-07 00:00	163	30	100	0,0	15,93	-8,69	0,0	1009,51	-9,08	-8,69	15,48	-4,96	2,4	0,00	0,0
2012-12-07 00:30	219	30	99	1,8	15,93	-8,79	0,0	1009,51	-9,32	-8,79	15,48	-5,15	2,6	0,00	0,0
2012-12-07 01:00	114	30	98	1,4	16,03	-8,69	0,0	1009,51	-9,35	-8,69	15,58	-5,14	2,6	0,00	0,0
2012-12-07 01:30	145	30	99	0,0	16,13	-8,69	0,0	1009,51	-9,22	-8,69	15,68	-5,05	2,8	0,00	0,0
2012-12-07 02:00	86	30	99	1,4	16,23	-8,59	0,0	1009,51	-9,12	-8,59	15,78	-4,95	2,2	0,00	0,0
2012-12-07 02:30	95	30	99	1,4	16,33	-8,59	0,0	1009,51	-9,12	-8,59	15,88	-4,95	3,3	0,00	0,0
2012-12-07 03:00	106	30	98	0,0	16,33	-8,59	0,0	1010,51	-9,25	-8,59	15,88	-5,04	3,1	0,00	0,0
2012-12-07 03:30	147	30	97	0,0	16,33	-8,69	0,0	1010,51	-9,48	-8,69	15,88	-5,22	3,3	0,00	0,0
2012-12-07 04:00	202	30	97	0,0	16,33	-8,69	0,0	1010,51	-9,48	-8,69	15,88	-5,22	3,9	0,00	0,0
2012-12-07 04:30	101	30	97	3,0	16,43	-8,69	0,0	1010,51	-9,48	-12,52	15,98	-5,22	3,0	0,00	0,0
2012-12-07 05:00	87	30	97	2,4	16,43	-8,59	0,0	1010,51	-9,38	-10,87	15,98	-5,12	3,0	0,00	0,0
2012-12-07 05:30	205	30	96	0,0	16,43	-8,59	0,0	1010,51	-9,52	-8,59	15,98	-5,21	2,4	0,00	0,0

Datum	Vindrikt °	Fukt inne Rh%	Fukt ute Rh%	Vindhast m/s	Temp in °C	Temp ute °C	Nb. Mån mm	Tryck Mbar	Daggp °C	Kyleffekt °C	Vix inne °C	Vix ute °C	Vindby m/s	Korr lufttryck	Nederb./dygn mm
2012-12-07 06:00	188	30	96	0,0	16,43	-8,49	0,0	1010,51	-9,42	-8,49	15,98	-5,11	2,8	0,00	0,0
2012-12-07 06:30	196	31	97	1,8	16,53	-8,29	0,0	1011,51	-9,09	-8,29	16,11	-4,82	2,4	0,00	0,0
2012-12-07 07:00	108	30	97	0,0	16,63	-8,09	0,0	1011,51	-8,89	-8,09	16,18	-4,62	3,1	0,00	0,0
2012-12-07 07:30	89	30	97	0,0	16,73	-8,09	0,0	1011,51	-8,89	-8,09	16,28	-4,62	2,8	0,00	0,0
2012-12-07 08:00	127	30	97	1,6	16,83	-7,99	0,0	1011,51	-8,79	-7,99	16,38	-4,52	2,6	0,00	0,0
2012-12-07 08:30	138	31	97	0,0	16,83	-8,09	0,0	1012,51	-8,89	-8,09	16,42	-4,62	3,0	0,00	0,0
2012-12-07 09:00	246	31	97	2,0	16,93	-8,09	0,0	1012,51	-8,89	-8,09	16,52	-4,62	2,8	0,00	0,0
2012-12-07 09:30	71	30	97	1,8	17,03	-8,19	0,0	1012,51	-8,99	-8,19	16,58	-4,72	2,8	0,00	0,0
2012-12-07 10:00	115	30	97	0,0	16,93	-8,09	0,0	1012,51	-8,89	-8,09	16,48	-4,62	2,8	0,00	0,0
2012-12-07 10:30	97	30	98	0,0	16,93	-7,99	0,0	1013,51	-8,65	-7,99	16,48	-4,44	2,4	0,00	0,0
2012-12-07 11:00	95	30	98	0,0	16,93	-7,89	0,0	1013,51	-8,55	-7,89	16,48	-4,34	2,6	0,00	0,0
2012-12-07 11:30	180	31	97	0,0	16,93	-7,89	0,0	1013,51	-8,69	-7,89	16,52	-4,42	1,8	0,00	0,0
2012-12-07 12:00	115	31	97	1,4	16,93	-7,89	0,0	1013,51	-8,69	-7,89	16,52	-4,42	2,2	0,00	0,0
2012-12-07 12:30	65	31	96	0,0	16,93	-7,99	0,0	1013,51	-8,92	-7,99	16,52	-4,61	2,0	0,00	0,0
2012-12-07 13:00	234	31	96	0,0	16,93	-7,99	0,0	1013,51	-8,92	-7,99	16,52	-4,61	2,6	0,00	0,0
2012-12-07 13:30	152	31	96	0,0	16,93	-7,99	0,0	1013,51	-8,92	-7,99	16,52	-4,61	1,8	0,00	0,0
2012-12-07 14:00	30	31	96	0,0	16,93	-8,09	0,0	1013,51	-9,02	-8,09	16,52	-4,71	2,2	0,00	0,0
2012-12-07 14:30	149	31	96	0,0	16,93	-8,19	0,0	1014,51	-9,12	-8,19	16,52	-4,81	2,2	0,00	0,0
2012-12-07 15:00	126	31	95	0,0	16,93	-8,49	0,0	1014,51	-9,56	-8,49	16,52	-5,19	2,0	0,00	0,0
2012-12-07 15:30	87	31	95	0,0	16,93	-8,69	0,0	1014,51	-9,76	-8,69	16,52	-5,39	2,2	0,00	0,0
2012-12-07 16:00	159	31	95	1,2	16,93	-8,89	0,0	1014,51	-9,96	-8,89	16,52	-5,59	2,8	0,00	0,0
2012-12-07 16:30	186	31	94	0,0	16,93	-9,09	0,0	1014,51	-10,29	-9,09	16,52	-5,88	2,8	0,00	0,0
2012-12-07 17:00	285	31	94	1,2	16,93	-9,29	0,0	1015,51	-10,49	-9,29	16,52	-6,08	3,9	0,00	0,0
2012-12-07 17:30	218	31	93	1,2	17,03	-9,39	0,0	1015,51	-10,73	-9,39	16,62	-6,26	3,0	0,00	0,0
2012-12-07 18:00	213	31	93	0,0	17,03	-9,59	0,0	1015,51	-10,93	-9,59	16,62	-6,46	2,6	0,00	0,0
2012-12-07 18:30	69	31	92	0,0	17,03	-9,79	0,0	1015,51	-11,26	-9,79	16,62	-6,74	2,6	0,00	0,0
2012-12-07 19:00	101	31	92	0,0	17,03	-9,89	0,0	1015,51	-11,36	-9,89	16,62	-6,84	2,4	0,00	0,0
2012-12-07 19:30	335	31	92	0,0	17,03	-10,09	0,0	1016,51	-11,56	-10,09	16,62	-7,04	2,4	0,00	0,0
2012-12-07 20:00	19	31	92	0,0	17,03	-10,19	0,0	1016,51	-11,66	-10,19	16,62	-7,14	2,6	0,00	0,0
2012-12-07 20:30	27	31	92	0,0	17,03	-10,19	0,0	1016,51	-11,66	-10,19	16,62	-7,14	2,6	0,00	0,0
2012-12-07 21:00	12	31	92	1,6	16,93	-10,49	0,0	1016,51	-11,96	-10,49	16,52	-7,44	2,8	0,00	0,0
2012-12-07 21:30	4	31	92	1,8	16,83	-10,80	0,0	1016,51	-12,25	-10,80	16,42	-7,74	2,8	0,00	0,0
2012-12-07 22:00	6	31	92	0,0	16,73	-10,90	0,0	1016,51	-12,35	-10,90	16,32	-7,84	2,6	0,00	0,0
2012-12-07 22:30	4	31	92	0,0	16,63	-10,90	0,0	1016,51	-12,35	-10,90	16,22	-7,84	2,2	0,00	0,0
2012-12-07 23:00	356	31	92	0,0	16,43	-10,80	0,0	1016,51	-12,25	-10,80	16,01	-7,74	2,4	0,00	0,0
2012-12-07 23:30	7	31	92	0,0	16,33	-10,90	0,0	1016,51	-12,35	-10,90	15,91	-7,84	2,6	0,00	0,0
2012-12-08 00:00	4	31	92	0,0	16,23	-10,90	0,0	1016,51	-12,35	-10,90	15,81	-7,84	2,4	0,00	0,0
2012-12-08 00:30	4	31	92	0,0	16,23	-10,90	0,0	1015,51	-12,35	-10,90	15,81	-7,84	2,0	0,00	0,0
2012-12-08 01:00	5	31	92	1,2	16,23	-11,00	0,0	1015,51	-12,45	-11,00	15,81	-7,94	1,8	0,00	0,0
2012-12-08 01:30	3	31	92	1,4	16,33	-11,20	0,0	1015,51	-12,65	-11,20	15,91	-8,14	2,2	0,00	0,0
2012-12-08 02:00	2	31	92	0,0	16,33	-11,50	0,0	1015,51	-12,94	-11,50	15,91	-8,44	1,4	0,00	0,0
2012-12-08 02:30	3	31	92	0,0	16,33	-11,50	0,0	1015,51	-12,94	-11,50	15,91	-8,44	1,8	0,00	0,0
2012-12-08 03:00	2	31	92	0,0	16,43	-11,80	0,0	1015,51	-13,24	-11,80	16,01	-8,74	1,8	0,00	0,0
2012-12-08 03:30	5	30	92	0,0	16,43	-12,20	0,0	1014,51	-13,64	-12,20	15,98	-9,14	1,4	0,00	0,0
2012-12-08 04:00	9	30	92	0,0	16,33	-12,20	0,0	1014,51	-13,64	-12,20	15,88	-9,14	2,0	0,00	0,0
2012-12-08 04:30	356	30	92	1,6	16,33	-12,00	0,0	1014,51	-13,44	-12,00	15,88	-8,94	2,8	0,00	0,0
2012-12-08 05:00	3	30	92	1,6	16,33	-11,70	0,0	1014,51	-13,14	-11,70	15,88	-8,64	2,8	0,00	0,0
2012-12-08 05:30	6	30	92	0,0	16,33	-11,70	0,0	1014,51	-13,14	-11,70	15,88	-8,64	2,6	0,00	0,0
2012-12-08 06:00	12	30	92	0,0	16,33	-11,80	0,0	1013,51	-13,24	-11,80	15,88	-8,74	3,0	0,00	0,0
2012-12-08 06:30	6	30	92	1,2	16,33	-11,80	0,0	1013,51	-13,24	-11,80	15,88	-8,74	2,6	0,00	0,0

Datum	Vindrikt °	Fukt inne Rh%	Fukt ute Rh%	Vindhast m/s	Temp in °C	Temp ute °C	Nb. Mån mm	Tryck Mbar	Daggp °C	Kyleffekt °C	Vix inne °C	Vix ute °C	Vindby m/s	Korr lufttryck	Nederb./dygn mm
2012-12-08 07:00	10	30	92	0,0	16,43	-11,40	0,0	1013,51	-12,84	-11,40	15,98	-8,34	2,6	0,00	0,0
2012-12-08 07:30	356	30	92	0,0	16,53	-11,20	0,0	1013,51	-12,65	-11,20	16,08	-8,14	2,0	0,00	0,0
2012-12-08 08:00	356	30	92	0,0	16,53	-10,90	0,0	1013,51	-12,35	-10,90	16,08	-7,84	2,8	0,00	0,0
2012-12-08 08:30	6	30	92	0,0	16,63	-10,90	0,0	1013,51	-12,35	-10,90	16,18	-7,84	2,0	0,00	0,0
2012-12-08 09:00	5	30	92	0,0	16,63	-10,70	0,0	1013,51	-12,15	-10,70	16,18	-7,64	1,2	0,00	0,0
2012-12-08 09:30	4	30	92	0,0	16,63	-10,70	0,0	1013,51	-12,15	-10,70	16,18	-7,64	1,8	0,00	0,0
2012-12-08 10:00	5	29	92	0,0	16,63	-10,70	0,0	1013,51	-12,15	-10,70	16,14	-7,64	0,0	0,00	0,0
2012-12-08 10:30	356	29	92	0,0	16,53	-10,80	0,0	1013,51	-12,25	-10,80	16,04	-7,74	1,2	0,00	0,0
2012-12-08 11:00	356	30	92	0,0	16,43	-10,39	0,0	1014,51	-11,86	-10,39	15,98	-7,34	1,4	0,00	0,0
2012-12-08 11:30	7	30	92	0,0	16,43	-10,29	0,0	1014,51	-11,76	-10,29	15,98	-7,24	1,4	0,00	0,0
2012-12-08 12:00	9	30	92	0,0	16,43	-10,39	0,0	1013,51	-11,86	-10,39	15,98	-7,34	2,0	0,00	0,0
2012-12-08 12:30	9	30	92	0,0	16,43	-10,39	0,0	1013,51	-11,86	-10,39	15,98	-7,34	1,6	0,00	0,0
2012-12-08 13:00	11	30	92	0,0	16,53	-10,39	0,0	1014,51	-11,86	-10,39	16,08	-7,34	1,6	0,00	0,0
2012-12-08 13:30	11	30	92	0,0	16,53	-10,39	0,0	1014,51	-11,86	-10,39	16,08	-7,34	0,0	0,00	0,0
2012-12-08 14:00	11	30	92	0,0	16,53	-10,70	0,0	1014,51	-12,15	-10,70	16,08	-7,64	0,0	0,00	0,0
2012-12-08 14:30	11	30	92	0,0	16,43	-11,30	0,0	1014,51	-12,75	-11,30	15,98	-8,24	0,0	0,00	0,0
2012-12-08 15:00	11	30	92	0,0	16,43	-12,00	0,0	1014,51	-13,44	-12,00	15,98	-8,94	0,0	0,00	0,0
2012-12-08 15:30	11	30	92	0,0	16,33	-12,40	0,0	1014,51	-13,83	-12,40	15,88	-9,34	0,0	0,00	0,0
2012-12-08 16:00	11	30	92	0,0	16,33	-12,90	0,0	1014,51	-14,33	-12,90	15,88	-9,84	0,0	0,00	0,0
2012-12-08 16:30	11	30	92	0,0	16,33	-13,00	0,0	1014,51	-14,43	-13,00	15,88	-9,94	0,0	0,00	0,0
2012-12-08 17:00	12	30	92	0,0	16,33	-12,90	0,0	1014,51	-14,33	-12,90	15,88	-9,84	0,0	0,00	0,0
2012-12-08 17:30	12	30	92	0,0	16,33	-13,20	0,0	1014,51	-14,62	-13,20	15,88	-10,14	0,0	0,00	0,0
2012-12-08 18:00	11	29	92	0,0	16,33	-13,10	0,0	1013,51	-14,52	-13,10	15,84	-10,04	0,0	0,00	0,0
2012-12-08 18:30	12	29	92	0,0	16,33	-13,20	0,0	1013,51	-14,62	-13,20	15,84	-10,14	0,0	0,00	0,0
2012-12-08 19:00	11	29	92	0,0	16,33	-13,40	0,0	1013,51	-14,82	-13,40	15,84	-10,34	0,0	0,00	0,0
2012-12-08 19:30	11	29	92	0,0	16,33	-13,60	0,0	1013,51	-15,02	-13,60	15,84	-10,54	0,0	0,00	0,0
2012-12-08 20:00	12	29	92	0,0	16,33	-12,50	0,0	1013,51	-13,93	-12,50	15,84	-9,44	0,0	0,00	0,0
2012-12-08 20:30	12	29	92	0,0	16,33	-11,90	0,0	1013,51	-13,34	-11,90	15,84	-8,84	0,0	0,00	0,0
2012-12-08 21:00	12	29	92	0,0	16,23	-11,70	0,0	1013,51	-13,14	-11,70	15,74	-8,64	0,0	0,00	0,0
2012-12-08 21:30	332	29	92	0,0	16,23	-11,20	0,0	1012,51	-12,65	-11,20	15,74	-8,14	0,0	0,00	0,0
2012-12-08 22:00	59	29	92	0,0	16,13	-10,90	0,0	1012,51	-12,35	-10,90	15,64	-7,84	0,0	0,00	0,0
2012-12-08 22:30	59	29	92	0,0	15,93	-11,30	0,0	1012,51	-12,75	-11,30	15,44	-8,24	0,0	0,00	0,0
2012-12-08 23:00	60	29	92	0,0	15,83	-11,50	0,0	1012,51	-12,94	-11,50	15,34	-8,44	0,0	0,00	0,0
2012-12-08 23:30	60	29	92	0,0	15,73	-11,30	0,0	1012,51	-12,75	-11,30	15,24	-8,24	0,0	0,00	0,0
2012-12-09 00:00	59	29	92	0,0	15,63	-10,80	0,0	1011,51	-12,25	-10,80	15,14	-7,74	0,0	0,00	0,0
2012-12-09 00:30	59	29	92	0,0	15,63	-10,39	0,0	1011,51	-11,86	-10,39	15,14	-7,34	0,0	0,00	0,0
2012-12-09 01:00	64	29	99	0,0	15,63	-9,59	0,0	1011,51	-10,11	-9,59	15,14	-5,95	0,0	0,00	0,0
2012-12-09 01:30	68	29	98	0,0	15,73	-9,49	0,0	1011,51	-10,15	-9,49	15,24	-5,94	0,0	0,00	0,0
2012-12-09 02:00	68	29	98	0,0	15,83	-9,39	0,0	1010,51	-10,05	-9,39	15,34	-5,84	0,0	0,00	0,0
2012-12-09 02:30	66	29	98	0,0	15,83	-9,29	0,0	1010,51	-9,95	-9,29	15,34	-5,74	0,0	0,00	0,0
2012-12-09 03:00	68	29	98	0,0	15,93	-9,09	0,0	1010,51	-9,75	-9,09	15,44	-5,54	0,0	0,00	0,0
2012-12-09 03:30	66	29	97	0,0	15,93	-9,09	0,0	1010,51	-9,88	-9,09	15,44	-5,62	2,2	0,00	0,0
2012-12-09 04:00	70	29	97	0,0	16,03	-8,99	0,0	1009,51	-9,78	-8,99	15,54	-5,52	0,0	0,00	0,0
2012-12-09 04:30	93	29	97	0,0	16,03	-8,89	0,0	1009,51	-9,68	-8,89	15,54	-5,42	0,0	0,00	0,0
2012-12-09 05:00	94	29	98	0,0	16,03	-8,79	0,0	1009,51	-9,45	-8,79	15,54	-5,24	0,0	0,00	0,0
2012-12-09 05:30	85	29	98	0,0	16,13	-8,59	0,0	1009,51	-9,25	-8,59	15,64	-5,04	0,0	0,00	0,0
2012-12-09 06:00	89	29	98	0,0	16,13	-8,39	0,0	1009,51	-9,05	-8,39	15,64	-4,84	0,0	0,00	0,0
2012-12-09 06:30	87	30	97	0,0	16,13	-8,39	0,0	1008,51	-9,19	-8,39	15,68	-4,92	0,0	0,00	0,0
2012-12-09 07:00	86	30	98	0,0	16,33	-8,49	0,0	1009,51	-9,15	-8,49	15,88	-4,94	0,0	0,00	0,0
2012-12-09 07:30	86	30	97	0,0	16,43	-8,99	0,0	1008,51	-9,78	-8,99	15,98	-5,52	0,0	0,00	0,0

Datum	Vindrikt °	Fukt inne Rh%	Fukt ute Rh%	Vindhast m/s	Temp in °C	Temp ute °C	Nb. Mån mm	Tryck Mbar	Daggp °C	Kyleffekt °C	Vix inne °C	Vix ute °C	Vindby m/s	Korr lufttryck	Nederb./dygn mm
2012-12-09 08:00	86	30	97	0,0	16,53	-9,29	0,0	1009,51	-10,08	-9,29	16,08	-5,82	0,0	0,00	0,0
2012-12-09 08:30	86	29	97	0,0	16,53	-9,29	0,0	1009,51	-10,08	-9,29	16,04	-5,82	0,0	0,00	0,0
2012-12-09 09:00	86	29	99	0,0	16,53	-8,19	0,0	1009,51	-8,72	-8,19	16,04	-4,55	0,0	0,00	0,0
2012-12-09 09:30	88	29	99	0,0	16,63	-8,09	0,0	1009,51	-8,62	-8,09	16,14	-4,45	0,0	0,00	0,0
2012-12-09 10:00	86	29	99	0,0	16,53	-7,99	0,0	1009,51	-8,52	-7,99	16,04	-4,35	0,0	0,00	0,0
2012-12-09 10:30	87	29	99	0,0	16,53	-8,59	0,0	1009,51	-9,12	-8,59	16,04	-4,95	0,0	0,00	0,0
2012-12-09 11:00	89	29	99	0,0	16,53	-8,49	0,0	1009,51	-9,02	-8,49	16,04	-4,85	0,0	0,00	0,0
2012-12-09 11:30	86	29	99	0,0	16,53	-8,49	0,0	1010,51	-9,02	-8,49	16,04	-4,85	0,0	0,00	0,0
2012-12-09 12:00	86	29	99	0,0	16,53	-8,19	0,0	1010,51	-8,72	-8,19	16,04	-4,55	0,0	0,00	0,0
2012-12-09 12:30	88	29	98	0,0	16,43	-8,49	0,0	1010,51	-9,15	-8,49	15,94	-4,94	0,0	0,00	0,0
2012-12-09 13:00	86	29	98	0,0	16,33	-8,19	0,0	1010,51	-8,85	-8,19	15,84	-4,64	0,0	0,00	0,0
2012-12-09 13:30	88	29	98	0,0	16,33	-7,99	0,0	1010,51	-8,65	-7,99	15,84	-4,44	0,0	0,00	0,0
2012-12-09 14:00	89	29	98	0,0	16,33	-7,69	0,0	1010,51	-8,35	-7,69	15,84	-4,14	0,0	0,00	0,0
2012-12-09 14:30	95	29	99	0,0	16,33	-7,69	0,0	1011,51	-8,22	-7,69	15,84	-4,05	1,2	0,00	0,0
2012-12-09 15:00	96	29	98	0,0	16,33	-7,79	0,0	1011,51	-8,45	-7,79	15,84	-4,24	2,0	0,00	0,0
2012-12-09 15:30	103	29	98	0,0	16,33	-8,09	0,0	1011,51	-8,75	-8,09	15,84	-4,54	1,2	0,00	0,0
2012-12-09 16:00	106	29	98	0,0	16,33	-8,39	0,0	1012,51	-9,05	-8,39	15,84	-4,84	1,8	0,00	0,0
2012-12-09 16:30	103	29	98	0,0	16,33	-8,59	0,0	1012,51	-9,25	-8,59	15,84	-5,04	1,8	0,00	0,0
2012-12-09 17:00	100	29	98	0,0	16,33	-9,09	0,0	1012,51	-9,75	-9,09	15,84	-5,54	3,9	0,00	0,0
2012-12-09 17:30	108	29	99	0,0	16,43	-9,49	0,0	1013,51	-10,01	-9,49	15,94	-5,85	3,3	0,00	0,0
2012-12-09 18:00	122	29	100	1,4	16,43	-9,79	0,0	1013,51	-10,18	-9,79	15,94	-6,06	2,4	0,00	0,0
2012-12-09 18:30	111	29	100	0,0	16,43	-10,19	0,0	1013,51	-10,58	-10,19	15,94	-6,46	2,6	0,00	0,0
2012-12-09 19:00	97	30	100	0,0	16,43	-10,97	0,0	1013,51	-10,78	-10,39	15,98	-6,67	2,0	0,00	0,0
2012-12-09 19:30	97	30	100	0,0	16,43	-10,70	0,0	1014,51	-11,08	-10,70	15,98	-6,97	0,0	0,00	0,0
2012-12-09 20:00	104	30	100	0,0	16,53	-11,00	0,0	1014,51	-11,38	-11,00	16,08	-7,27	1,4	0,00	0,0
2012-12-09 20:30	99	29	100	0,0	16,43	-11,20	0,0	1014,51	-11,58	-11,20	15,94	-7,47	0,0	0,00	0,0
2012-12-09 21:00	101	29	100	0,0	16,43	-11,20	0,0	1015,51	-11,58	-11,20	15,94	-7,47	1,2	0,00	0,0
2012-12-09 21:30	99	29	100	0,0	16,33	-11,60	0,0	1015,51	-11,98	-11,60	15,84	-7,87	1,2	0,00	0,0
2012-12-09 22:00	101	29	100	0,0	16,23	-11,90	0,0	1015,51	-12,28	-11,90	15,74	-8,17	0,0	0,00	0,0
2012-12-09 22:30	98	29	100	0,0	16,13	-12,20	0,0	1015,51	-12,58	-12,20	15,64	-8,47	0,0	0,00	0,0
2012-12-09 23:00	102	29	100	0,0	16,03	-12,50	0,0	1016,51	-12,87	-12,50	15,54	-8,77	1,8	0,00	0,0
2012-12-09 23:30	101	29	100	0,0	15,93	-12,60	0,0	1016,51	-12,97	-12,60	15,44	-8,87	0,0	0,00	0,0
2012-12-10 00:00	113	29	100	0,0	15,83	-12,90	0,0	1016,51	-13,27	-12,90	15,34	-9,17	0,0	0,00	0,0
2012-12-10 00:30	101	29	100	0,0	15,83	-13,00	0,0	1016,51	-13,37	-13,00	15,34	-9,27	0,0	0,00	0,0
2012-12-10 01:00	104	29	100	0,0	15,83	-13,20	0,0	1017,52	-13,57	-13,20	15,34	-9,47	0,0	0,00	0,0
2012-12-10 01:30	100	29	100	0,0	15,83	-13,20	0,0	1017,52	-13,57	-13,20	15,34	-9,47	0,0	0,00	0,0
2012-12-10 02:00	101	29	100	0,0	15,93	-13,20	0,0	1017,52	-13,57	-13,20	15,44	-9,47	1,2	0,00	0,0
2012-12-10 02:30	86	29	100	0,0	15,93	-13,50	0,0	1017,52	-13,87	-13,50	15,44	-9,77	1,6	0,00	0,0
2012-12-10 03:00	96	29	100	0,0	15,93	-13,60	0,0	1018,52	-13,97	-13,60	15,44	-9,87	0,0	0,00	0,0
2012-12-10 03:30	78	29	100	0,0	15,93	-13,50	0,0	1018,52	-13,87	-13,50	15,44	-9,77	0,0	0,00	0,0
2012-12-10 04:00	77	29	100	0,0	15,93	-13,60	0,0	1018,52	-13,97	-13,60	15,44	-9,87	0,0	0,00	0,0
2012-12-10 04:30	78	29	100	0,0	15,93	-13,60	0,0	1018,52	-13,97	-13,60	15,44	-9,87	0,0	0,00	0,0
2012-12-10 05:00	82	29	100	0,0	15,93	-13,60	0,0	1018,52	-13,97	-13,60	15,44	-9,87	0,0	0,00	0,0
2012-12-10 05:30	83	29	100	0,0	15,93	-13,90	0,0	1018,52	-14,27	-13,90	15,44	-10,17	0,0	0,00	0,0
2012-12-10 06:00	84	29	100	0,0	15,93	-14,60	0,0	1019,52	-14,97	-14,60	15,44	-10,87	0,0	0,00	0,0
2012-12-10 06:30	85	29	100	0,0	16,03	-14,70	0,0	1019,52	-15,07	-14,70	15,54	-10,97	0,0	0,00	0,0
2012-12-10 07:00	84	29	100	0,0	16,13	-14,80	0,0	1019,52	-15,17	-14,80	15,64	-11,07	0,0	0,00	0,0
2012-12-10 07:30	85	29	100	0,0	16,33	-14,70	0,0	1019,52	-15,07	-14,70	15,84	-10,97	0,0	0,00	0,0
2012-12-10 08:00	84	29	100	0,0	16,33	-15,00	0,0	1020,52	-15,37	-15,00	15,84	-11,27	0,0	0,00	0,0
2012-12-10 08:30	86	29	100	0,0	16,33	-14,80	0,0	1020,52	-15,17	-14,80	15,84	-11,07	0,0	0,00	0,0

Datum	Vindrikt °	Fukt inne Rh%	Fukt ute Rh%	Vindhast m/s	Temp in °C	Temp ute °C	Nb. Mån mm	Tryck Mbar	Daggp °C	Kyleffekt °C	Vix inne °C	Vix ute °C	Vindby m/s	Korr lufttryck	Nederb./dygn mm
2012-12-10 09:00	85	29	100	0,0	16,23	-14,70	0,0	1020,52	-15,07	-14,70	15,74	-10,97	0,0	0,00	0,0
2012-12-10 09:30	84	29	100	0,0	16,23	-14,00	0,0	1020,52	-14,37	-14,00	15,74	-10,27	0,0	0,00	0,0
2012-12-10 10:00	84	29	100	0,0	16,23	-13,80	0,0	1021,52	-14,17	-13,80	15,74	-10,07	0,0	0,00	0,0
2012-12-10 10:30	86	29	100	0,0	16,23	-13,90	0,0	1021,52	-14,27	-13,90	15,74	-10,17	0,0	0,00	0,0
2012-12-10 11:00	87	29	100	0,0	16,23	-14,00	0,0	1021,52	-14,37	-14,00	15,74	-10,27	0,0	0,00	0,0
2012-12-10 11:30	86	29	100	0,0	16,23	-14,10	0,0	1021,52	-14,47	-14,10	15,74	-10,37	0,0	0,00	0,0
2012-12-10 12:00	64	29	100	0,0	16,13	-14,70	0,0	1021,52	-15,07	-14,70	15,64	-10,97	0,0	0,00	0,0
2012-12-10 12:30	65	29	100	0,0	16,23	-14,60	0,0	1021,52	-14,97	-14,60	15,74	-10,87	0,0	0,00	0,0
2012-12-10 13:00	64	29	100	0,0	16,23	-14,40	0,0	1022,52	-14,77	-14,40	15,74	-10,67	0,0	0,00	0,0
2012-12-10 13:30	65	29	100	0,0	16,13	-14,50	0,0	1022,52	-14,87	-14,50	15,64	-10,77	0,0	0,00	0,0
2012-12-10 14:00	65	29	100	0,0	16,13	-14,90	0,0	1022,52	-15,27	-14,90	15,64	-11,17	0,0	0,00	0,0
2012-12-10 14:30	64	29	100	0,0	16,03	-15,10	0,0	1022,52	-15,47	-15,10	15,54	-11,37	0,0	0,00	0,0
2012-12-10 15:00	66	29	100	0,0	16,03	-15,20	0,0	1022,52	-15,57	-15,20	15,54	-11,47	0,0	0,00	0,0
2012-12-10 15:30	66	29	100	0,0	15,93	-16,00	0,0	1022,52	-16,37	-16,00	15,44	-12,27	0,0	0,00	0,0
2012-12-10 16:00	64	29	100	0,0	15,93	-16,40	0,0	1022,52	-16,77	-16,40	15,44	-12,67	1,2	0,00	0,0
2012-12-10 16:30	64	29	100	0,0	15,93	-16,20	0,0	1022,52	-16,57	-16,20	15,44	-12,47	0,0	0,00	0,0
2012-12-10 17:00	65	29	100	0,0	15,93	-16,20	0,0	1022,52	-16,57	-16,20	15,44	-12,47	0,0	0,00	0,0
2012-12-10 17:30	65	29	100	0,0	15,83	-16,20	0,0	1023,52	-16,57	-16,20	15,34	-12,47	0,0	0,00	0,0
2012-12-10 18:00	64	29	100	0,0	15,83	-16,00	0,0	1023,52	-16,37	-16,00	15,34	-12,27	0,0	0,00	0,0
2012-12-10 18:30	64	28	100	0,0	15,83	-16,00	0,0	1022,52	-16,37	-16,00	15,30	-12,27	0,0	0,00	0,0
2012-12-10 19:00	64	28	100	0,0	15,83	-15,70	0,0	1023,52	-16,07	-15,70	15,30	-11,97	2,0	0,00	0,0
2012-12-10 19:30	65	28	100	0,0	15,83	-15,70	0,0	1023,52	-16,07	-15,70	15,30	-11,97	0,0	0,00	0,0
2012-12-10 20:00	64	28	100	0,0	15,83	-15,80	0,0	1023,52	-16,17	-15,80	15,30	-12,07	0,0	0,00	0,0
2012-12-10 20:30	65	28	100	0,0	15,83	-16,10	0,0	1023,52	-16,47	-16,10	15,30	-12,37	0,0	0,00	0,0
2012-12-10 21:00	64	28	100	0,0	15,83	-16,20	0,0	1023,52	-16,57	-16,20	15,30	-12,47	0,0	0,00	0,0
2012-12-10 21:30	65	28	100	0,0	15,73	-16,20	0,0	1023,52	-16,57	-16,20	15,20	-12,47	1,2	0,00	0,0
2012-12-10 22:00	66	28	100	0,0	15,63	-16,40	0,0	1023,52	-16,77	-16,40	15,10	-12,67	0,0	0,00	0,0
2012-12-10 22:30	66	29	100	0,0	15,53	-16,50	0,0	1023,52	-16,86	-16,50	15,04	-12,77	0,0	0,00	0,0
2012-12-10 23:00	65	29	100	0,0	15,43	-17,00	0,0	1023,52	-17,36	-17,00	14,94	-13,27	0,0	0,00	0,0
2012-12-10 23:30	65	29	100	0,0	15,33	-17,00	0,0	1023,52	-17,36	-17,00	14,84	-13,27	0,0	0,00	0,0
2012-12-11 00:00	65	29	100	0,0	15,23	-17,40	0,0	1023,52	-17,76	-17,40	14,74	-13,67	0,0	0,00	0,0
2012-12-11 00:30	64	29	100	0,0	15,23	-17,30	0,0	1023,52	-17,66	-17,30	14,74	-13,57	0,0	0,00	0,0
2012-12-11 01:00	64	29	100	0,0	15,33	-17,70	0,0	1023,52	-18,06	-17,70	14,84	-13,97	0,0	0,00	0,0
2012-12-11 01:30	65	29	100	0,0	15,43	-18,10	0,0	1023,52	-18,46	-18,10	14,94	-14,37	0,0	0,00	0,0
2012-12-11 02:00	64	29	100	0,0	15,43	-17,90	0,0	1023,52	-18,26	-17,90	14,94	-14,17	0,0	0,00	0,0
2012-12-11 02:30	64	29	100	0,0	15,43	-18,10	0,0	1023,52	-18,46	-18,10	14,94	-14,37	0,0	0,00	0,0
2012-12-11 03:00	64	29	100	0,0	15,43	-18,60	0,0	1023,52	-18,96	-18,60	14,94	-14,87	0,0	0,00	0,0
2012-12-11 03:30	64	29	100	0,0	15,43	-18,50	0,0	1023,52	-18,86	-18,50	14,94	-14,77	0,0	0,00	0,0
2012-12-11 04:00	65	29	100	0,0	15,43	-18,80	0,0	1023,52	-19,16	-18,80	14,94	-15,07	0,0	0,00	0,0
2012-12-11 04:30	65	29	100	0,0	15,43	-19,00	0,0	1022,52	-19,36	-19,00	14,94	-15,27	0,0	0,00	0,0
2012-12-11 05:00	63	29	100	0,0	15,43	-19,00	0,0	1022,52	-19,36	-19,00	14,94	-15,27	0,0	0,00	0,0
2012-12-11 05:30	64	28	100	0,0	15,43	-18,90	0,0	1022,52	-19,26	-18,90	14,90	-15,17	0,0	0,00	0,0
2012-12-11 06:00	64	29	100	0,0	15,43	-18,80	0,0	1022,52	-19,16	-18,80	14,94	-15,07	0,0	0,00	0,0
2012-12-11 06:30	65	28	100	0,0	15,43	-18,80	0,0	1022,52	-19,16	-18,80	14,90	-15,07	0,0	0,00	0,0
2012-12-11 07:00	64	28	100	0,0	15,53	-18,80	0,0	1022,52	-19,16	-18,80	15,00	-15,07	0,0	0,00	0,0
2012-12-11 07:30	65	28	100	0,0	15,63	-19,10	0,0	1022,52	-19,46	-19,10	15,10	-15,37	0,0	0,00	0,0
2012-12-11 08:00	64	28	100	0,0	15,73	-19,10	0,0	1022,52	-19,46	-19,10	15,20	-15,37	0,0	0,00	0,0
2012-12-11 08:30	65	28	100	0,0	15,73	-19,10	0,0	1022,52	-19,46	-19,10	15,20	-15,37	0,0	0,00	0,0
2012-12-11 09:00	65	28	100	0,0	15,73	-19,30	0,0	1022,52	-19,66	-19,30	15,20	-15,57	0,0	0,00	0,0
2012-12-11 09:30	64	28	100	0,0	15,73	-19,70	0,0	1022,52	-20,06	-19,70	15,20	-15,97	0,0	0,00	0,0

Datum	Vindrikt °	Fukt inne Rh%	Fukt ute Rh%	Vindhast m/s	Temp in °C	Temp ute °C	Nb. Mån mm	Tryck Mbar	Daggp °C	Kyleffekt °C	Vix inne °C	Vix ute °C	Vindby m/s	Korr lufttryck	Nederb./dygn mm
2012-12-11 10:00	64	28	100	0,0	15,63	-19,60	0,0	1022,52	-19,96	-19,60	15,10	-15,87	0,0	0,00	0,0
2012-12-11 10:30	65	28	100	0,0	15,63	-19,40	0,0	1022,52	-19,76	-19,40	15,10	-15,67	0,0	0,00	0,0
2012-12-11 11:00	64	28	100	0,0	15,63	-19,10	0,0	1021,52	-19,46	-19,10	15,10	-15,37	0,0	0,00	0,0
2012-12-11 11:30	64	28	100	0,0	15,63	-18,80	0,0	1021,52	-19,16	-18,80	15,10	-15,07	0,0	0,00	0,0
2012-12-11 12:00	66	28	100	0,0	15,63	-18,80	0,0	1021,52	-19,16	-18,80	15,10	-15,07	0,0	0,00	0,0
2012-12-11 12:30	64	28	100	0,0	15,63	-18,30	0,0	1021,52	-18,66	-18,30	15,10	-14,57	0,0	0,00	0,0
2012-12-11 13:00	66	28	100	0,0	15,63	-18,00	0,0	1021,52	-18,36	-18,00	15,10	-14,27	0,0	0,00	0,0
2012-12-11 13:30	43	28	100	0,0	15,53	-18,10	0,0	1021,52	-18,46	-18,10	15,00	-14,37	0,0	0,00	0,0
2012-12-11 14:00	42	28	100	0,0	15,53	-18,50	0,0	1020,52	-18,86	-18,50	15,00	-14,77	0,0	0,00	0,0
2012-12-11 14:30	42	28	100	0,0	15,43	-19,00	0,0	1020,52	-19,36	-19,00	14,90	-15,27	0,0	0,00	0,0
2012-12-11 15:00	41	28	100	0,0	15,43	-19,30	0,0	1020,52	-19,66	-19,30	14,90	-15,57	0,0	0,00	0,0
2012-12-11 15:30	43	28	100	0,0	15,43	-19,30	0,0	1021,52	-19,66	-19,30	14,90	-15,57	0,0	0,00	0,0
2012-12-11 16:00	41	28	100	0,0	15,33	-19,50	0,0	1021,52	-19,86	-19,50	14,80	-15,77	0,0	0,00	0,0
2012-12-11 16:30	43	28	100	0,0	15,33	-19,60	0,0	1020,52	-19,96	-19,60	14,80	-15,87	0,0	0,00	0,0
2012-12-11 17:00	42	28	100	0,0	15,43	-19,60	0,0	1020,52	-19,96	-19,60	14,90	-15,87	0,0	0,00	0,0
2012-12-11 17:30	41	28	100	0,0	15,43	-19,70	0,0	1020,52	-20,06	-19,70	14,90	-15,97	0,0	0,00	0,0
2012-12-11 18:00	43	28	100	0,0	15,43	-19,00	0,0	1020,52	-19,36	-19,00	14,90	-15,27	0,0	0,00	0,0
2012-12-11 18:30	43	28	100	0,0	15,43	-19,10	0,0	1020,52	-19,46	-19,10	14,90	-15,37	0,0	0,00	0,0
2012-12-11 19:00	43	28	100	0,0	15,53	-17,90	0,0	1019,52	-18,26	-17,90	15,00	-14,17	0,0	0,00	0,0
2012-12-11 19:30	64	28	100	0,0	15,53	-17,30	0,0	1019,52	-17,66	-17,30	15,00	-13,57	0,0	0,00	0,0
2012-12-11 20:00	62	28	100	0,0	15,53	-17,20	0,0	1019,52	-17,56	-17,20	15,00	-13,47	0,0	0,00	0,0
2012-12-11 20:30	62	28	100	0,0	15,53	-17,60	0,0	1019,52	-17,96	-17,60	15,00	-13,87	0,0	0,00	0,0
2012-12-11 21:00	63	28	100	0,0	15,53	-17,20	0,0	1019,52	-17,56	-17,20	15,00	-13,47	0,0	0,00	0,0
2012-12-11 21:30	52	28	100	0,0	15,43	-16,50	0,0	1019,52	-16,86	-16,50	14,90	-12,77	0,0	0,00	0,0
2012-12-11 22:00	56	28	100	0,0	15,33	-16,10	0,0	1019,52	-16,47	-16,10	14,80	-12,37	0,0	0,00	0,0
2012-12-11 22:30	13	28	100	0,0	15,23	-15,80	0,0	1019,52	-16,17	-15,80	14,70	-12,07	0,0	0,00	0,0
2012-12-11 23:00	96	28	100	0,0	15,13	-15,90	0,0	1019,52	-16,27	-15,90	14,60	-12,17	0,0	0,00	0,0
2012-12-11 23:30	62	28	100	0,0	15,13	-15,90	0,0	1019,52	-16,27	-15,90	14,60	-12,17	0,0	0,00	0,0
2012-12-12 00:00	74	28	100	0,0	15,03	-15,50	0,0	1018,52	-15,87	-15,50	14,50	-11,77	1,2	0,00	0,0
2012-12-12 00:30	94	28	100	0,0	15,13	-15,20	0,0	1018,52	-15,57	-15,20	14,60	-11,47	0,0	0,00	0,0
2012-12-12 01:00	76	28	100	0,0	15,23	-15,20	0,0	1018,52	-15,57	-15,20	14,70	-11,47	0,0	0,00	0,0
2012-12-12 01:30	78	28	100	0,0	15,23	-15,00	0,0	1017,52	-15,37	-15,00	14,70	-11,27	0,0	0,00	0,0
2012-12-12 02:00	72	28	100	0,0	15,33	-15,00	0,0	1017,52	-15,37	-15,00	14,80	-11,27	0,0	0,00	0,0
2012-12-12 02:30	72	28	100	0,0	15,43	-14,80	0,0	1017,52	-15,17	-14,80	14,90	-11,07	0,0	0,00	0,0
2012-12-12 03:00	71	28	100	0,0	15,43	-14,60	0,0	1017,52	-14,97	-14,60	14,90	-10,87	0,0	0,00	0,0
2012-12-12 03:30	65	28	100	0,0	15,43	-14,30	0,0	1017,52	-14,67	-14,30	14,90	-10,57	0,0	0,00	0,0
2012-12-12 04:00	298	28	100	0,0	15,43	-14,10	0,0	1016,51	-14,47	-14,10	14,90	-10,37	0,0	0,00	0,0
2012-12-12 04:30	298	28	100	0,0	15,33	-13,80	0,0	1016,51	-14,17	-13,80	14,80	-10,07	0,0	0,00	0,0
2012-12-12 05:00	323	28	100	0,0	15,33	-13,40	0,0	1016,51	-13,77	-13,40	14,80	-9,67	0,0	0,00	0,0
2012-12-12 05:30	330	28	100	0,0	15,33	-13,00	0,0	1016,51	-13,37	-13,00	14,80	-9,27	0,0	0,00	0,0
2012-12-12 06:00	344	28	100	0,0	15,43	-12,80	0,0	1015,51	-13,17	-12,80	14,90	-9,07	0,0	0,00	0,0
2012-12-12 06:30	345	28	100	0,0	15,43	-12,60	0,0	1015,51	-12,97	-12,60	14,90	-8,87	0,0	0,00	0,0
2012-12-12 07:00	0	28	100	0,0	15,53	-12,30	0,0	1015,51	-12,67	-12,30	15,00	-8,57	0,0	0,00	0,0
2012-12-12 07:30	15	28	100	0,0	15,63	-12,10	0,0	1015,51	-12,48	-12,10	15,10	-8,37	1,2	0,00	0,0
2012-12-12 08:00	4	28	100	0,0	15,73	-11,70	0,0	1014,51	-12,08	-11,70	15,20	-7,97	1,4	0,00	0,0
2012-12-12 08:30	2	28	100	0,0	15,83	-11,40	0,0	1014,51	-11,78	-11,40	15,30	-7,67	1,4	0,00	0,0
2012-12-12 09:00	31	28	100	0,0	15,83	-11,30	0,0	1014,51	-11,68	-11,30	15,30	-7,57	1,4	0,00	0,0
2012-12-12 09:30	6	28	100	0,0	15,83	-11,10	0,0	1014,51	-11,48	-11,10	15,30	-7,37	1,6	0,00	0,0
2012-12-12 10:00	356	28	100	0,0	15,83	-11,00	0,0	1014,51	-11,38	-11,00	15,30	-7,27	1,8	0,00	0,0
2012-12-12 10:30	5	28	100	0,0	15,83	-10,80	0,0	1013,51	-11,18	-10,80	15,30	-7,07	2,2	0,00	0,0

Datum	Vindrikt °	Fukt inne Rh%	Fukt ute Rh%	Vindhast m/s	Temp in °C	Temp ute °C	Nb. Mån mm	Tryck Mbar	Daggp °C	Kyleffekt °C	Vix inne °C	Vix ute °C	Vindby m/s	Korr lufttryck	Nederb./dygn mm
2012-12-12 11:00	1	28	100	0,0	15,83	-10,59	0,0	1013,51	-10,98	-10,59	15,30	-6,87	1,8	0,00	0,0
2012-12-12 11:30	9	28	100	0,0	15,83	-10,49	0,0	1013,51	-10,88	-10,49	15,30	-6,77	1,2	0,00	0,0
2012-12-12 12:00	26	28	100	0,0	15,83	-10,70	0,0	1013,51	-11,08	-10,70	15,30	-6,97	0,0	0,00	0,0
2012-12-12 12:30	26	28	100	0,0	15,83	-10,90	0,0	1013,51	-11,28	-10,90	15,30	-7,17	0,0	0,00	0,0
2012-12-12 13:00	24	28	100	0,0	15,83	-11,10	0,0	1013,51	-11,48	-11,10	15,30	-7,37	1,4	0,00	0,0
2012-12-12 13:30	24	28	100	0,0	15,83	-11,40	0,0	1013,51	-11,78	-11,40	15,30	-7,67	0,0	0,00	0,0
2012-12-12 14:00	23	28	100	0,0	15,83	-11,60	0,0	1013,51	-11,98	-11,60	15,30	-7,87	0,0	0,00	0,0
2012-12-12 14:30	23	28	100	0,0	15,83	-12,00	0,0	1013,51	-12,38	-12,00	15,30	-8,27	0,0	0,00	0,0
2012-12-12 15:00	24	28	100	0,0	15,83	-12,20	0,0	1013,51	-12,58	-12,20	15,30	-8,47	0,0	0,00	0,0
2012-12-12 15:30	23	28	100	0,0	15,83	-12,50	0,0	1013,51	-12,87	-12,50	15,30	-8,77	0,0	0,00	0,0
2012-12-12 16:00	24	28	100	0,0	15,83	-12,70	0,0	1013,51	-13,07	-12,70	15,30	-8,97	0,0	0,00	0,0
2012-12-12 16:30	24	28	100	0,0	15,83	-13,00	0,0	1013,51	-13,37	-13,00	15,30	-9,27	0,0	0,00	0,0
2012-12-12 17:00	25	28	100	0,0	15,83	-13,20	0,0	1013,51	-13,57	-13,20	15,30	-9,47	0,0	0,00	0,0
2012-12-12 17:30	25	28	100	0,0	15,83	-13,20	0,0	1013,51	-13,57	-13,20	15,30	-9,47	0,0	0,00	0,0
2012-12-12 18:00	25	28	100	0,0	15,83	-13,80	0,0	1014,51	-14,17	-13,80	15,30	-10,07	0,0	0,00	0,0
2012-12-12 18:30	24	28	100	0,0	15,83	-13,80	0,0	1014,51	-14,17	-13,80	15,30	-10,07	0,0	0,00	0,0
2012-12-12 19:00	25	28	100	0,0	15,83	-13,90	0,0	1014,51	-14,27	-13,90	15,30	-10,17	0,0	0,00	0,0
2012-12-12 19:30	26	28	100	0,0	15,83	-13,90	0,0	1014,51	-14,27	-13,90	15,30	-10,17	0,0	0,00	0,0
2012-12-12 20:00	26	28	100	0,0	15,83	-14,10	0,0	1014,51	-14,47	-14,10	15,30	-10,37	0,0	0,00	0,0
2012-12-12 20:30	25	28	100	0,0	15,83	-14,50	0,0	1014,51	-14,87	-14,50	15,30	-10,77	0,0	0,00	0,0
2012-12-12 21:00	26	28	100	0,0	15,73	-15,00	0,0	1014,51	-15,37	-15,00	15,20	-11,27	0,0	0,00	0,0
2012-12-12 21:30	25	28	100	0,0	15,63	-14,80	0,0	1014,51	-15,17	-14,80	15,10	-11,07	0,0	0,00	0,0
2012-12-12 22:00	25	28	100	0,0	15,53	-14,90	0,0	1014,51	-15,27	-14,90	15,00	-11,17	0,0	0,00	0,0
2012-12-12 22:30	26	28	100	0,0	15,43	-15,30	0,0	1014,51	-15,67	-15,30	14,90	-11,57	0,0	0,00	0,0
2012-12-12 23:00	26	28	100	0,0	15,23	-15,50	0,0	1014,51	-15,87	-15,50	14,70	-11,77	0,0	0,00	0,0
2012-12-12 23:30	26	28	100	0,0	15,13	-16,40	0,0	1014,51	-16,77	-16,40	14,60	-12,67	0,0	0,00	0,0
2012-12-13 00:00	25	28	100	0,0	15,13	-16,00	0,0	1014,51	-16,37	-16,00	14,60	-12,27	0,0	0,00	0,0
2012-12-13 00:30	26	28	100	0,0	15,13	-15,40	0,0	1014,51	-15,77	-15,40	14,60	-11,67	0,0	0,00	0,0
2012-12-13 01:00	25	28	100	0,0	15,23	-14,50	0,0	1014,51	-14,87	-14,50	14,70	-10,77	0,0	0,00	0,0
2012-12-13 01:30	26	28	100	0,0	15,23	-14,10	0,0	1014,51	-14,47	-14,10	14,70	-10,37	0,0	0,00	0,0
2012-12-13 02:00	69	28	100	0,0	15,33	-13,70	0,0	1014,51	-14,07	-13,70	14,80	-9,97	0,0	0,00	0,0
2012-12-13 02:30	69	28	100	0,0	15,33	-13,60	0,0	1014,51	-13,97	-13,60	14,80	-9,87	0,0	0,00	0,0
2012-12-13 03:00	68	28	100	0,0	15,43	-13,80	0,0	1014,51	-14,17	-13,80	14,90	-10,07	0,0	0,00	0,0
2012-12-13 03:30	68	28	100	0,0	15,33	-14,00	0,0	1014,51	-14,37	-14,00	14,80	-10,27	0,0	0,00	0,0
2012-12-13 04:00	67	28	100	0,0	15,33	-13,90	0,0	1014,51	-14,27	-13,90	14,80	-10,17	0,0	0,00	0,0
2012-12-13 04:30	67	28	100	0,0	15,33	-14,10	0,0	1014,51	-14,47	-14,10	14,80	-10,37	0,0	0,00	0,0
2012-12-13 05:00	68	28	100	0,0	15,43	-14,00	0,0	1013,51	-14,37	-14,00	14,90	-10,27	0,0	0,00	0,0
2012-12-13 05:30	69	28	100	0,0	15,43	-14,00	0,0	1013,51	-14,37	-14,00	14,90	-10,27	0,0	0,00	0,0
2012-12-13 06:00	67	28	100	0,0	15,43	-13,90	0,0	1013,51	-14,27	-13,90	14,90	-10,17	0,0	0,00	0,0
2012-12-13 06:30	69	28	100	0,0	15,43	-14,40	0,0	1013,51	-14,77	-14,40	14,90	-10,67	0,0	0,00	0,0
2012-12-13 07:00	67	28	100	0,0	15,43	-14,30	0,0	1013,51	-14,67	-14,30	14,90	-10,57	0,0	0,00	0,0
2012-12-13 07:30	69	28	100	0,0	15,43	-14,40	0,0	1013,51	-14,77	-14,40	14,90	-10,67	0,0	0,00	0,0
2012-12-13 08:00	69	28	100	0,0	15,53	-14,00	0,0	1013,51	-14,37	-14,00	15,00	-10,27	1,4	0,00	0,0
2012-12-13 08:30	68	28	100	0,0	15,63	-13,60	0,0	1013,51	-13,97	-13,60	15,10	-9,87	0,0	0,00	0,0
2012-12-13 09:00	68	28	100	0,0	15,73	-14,50	0,0	1013,51	-14,87	-14,50	15,20	-10,77	0,0	0,00	0,0
2012-12-13 09:30	68	27	100	0,0	15,63	-14,90	0,0	1014,51	-15,27	-14,90	15,07	-11,17	0,0	0,00	0,0
2012-12-13 10:00	69	27	100	0,0	15,63	-15,40	0,0	1014,51	-15,77	-15,40	15,07	-11,67	0,0	0,00	0,0
2012-12-13 10:30	68	27	100	0,0	15,63	-15,60	0,0	1014,51	-15,97	-15,60	15,07	-11,87	0,0	0,00	0,0
2012-12-13 11:00	68	27	100	0,0	15,53	-16,00	0,0	1014,51	-16,37	-16,00	14,97	-12,27	0,0	0,00	0,0
2012-12-13 11:30	68	27	100	0,0	15,53	-15,30	0,0	1014,51	-15,67	-15,30	14,97	-11,57	0,0	0,00	0,0

Datum	Vindrikt °	Fukt inne Rh%	Fukt ute Rh%	Vindhast m/s	Temp in °C	Temp ute °C	Nb. Mån mm	Tryck Mbar	Daggp °C	Kyleffekt °C	Vix inne °C	Vix ute °C	Vindby m/s	Korr lufttryck	Nederb./dygn mm
2012-12-13 12:00	68	28	100	0,0	15,53	-16,00	0,0	1014,51	-16,37	-16,00	15,00	-12,27	0,0	0,00	0,0
2012-12-13 12:30	69	28	100	0,0	15,43	-15,50	0,0	1014,51	-15,87	-15,50	14,90	-11,77	0,0	0,00	0,0
2012-12-13 13:00	67	28	100	0,0	15,43	-16,00	0,0	1014,51	-16,37	-16,00	14,90	-12,27	0,0	0,00	0,0
2012-12-13 13:30	82	28	100	0,0	15,43	-14,80	0,0	1014,51	-15,17	-14,80	14,90	-11,07	0,0	0,00	0,0
2012-12-13 14:00	106	28	100	0,0	15,43	-14,70	0,0	1013,51	-15,07	-14,70	14,90	-10,97	0,0	0,00	0,0
2012-12-13 14:30	108	28	100	0,0	15,43	-14,20	0,0	1013,51	-14,57	-14,20	14,90	-10,47	0,0	0,00	0,0
2012-12-13 15:00	78	28	100	0,0	15,43	-13,50	0,0	1013,51	-13,87	-13,50	14,90	-9,77	0,0	0,00	0,0
2012-12-13 15:30	76	28	100	0,0	15,43	-14,00	0,0	1013,51	-14,37	-14,00	14,90	-10,27	0,0	0,00	0,0
2012-12-13 16:00	77	28	100	0,0	15,43	-13,90	0,0	1013,51	-14,27	-13,90	14,90	-10,17	0,0	0,00	0,0
2012-12-13 16:30	76	28	100	0,0	15,43	-14,40	0,0	1013,51	-14,77	-14,40	14,90	-10,67	0,0	0,00	0,0
2012-12-13 17:00	76	28	100	0,0	15,43	-14,30	0,0	1013,51	-14,67	-14,30	14,90	-10,57	0,0	0,00	0,0
2012-12-13 17:30	78	28	100	0,0	15,43	-14,00	0,0	1012,51	-14,37	-14,00	14,90	-10,27	0,0	0,00	0,0
2012-12-13 18:00	76	28	100	0,0	15,53	-13,70	0,0	1012,51	-14,07	-13,70	15,00	-9,97	0,0	0,00	0,0
2012-12-13 18:30	76	27	100	0,0	15,53	-13,20	0,0	1012,51	-13,57	-13,20	14,97	-9,47	0,0	0,00	0,0
2012-12-13 19:00	77	27	100	0,0	15,63	-13,20	0,0	1011,51	-13,57	-13,20	15,07	-9,47	0,0	0,00	0,0
2012-12-13 19:30	76	27	100	0,0	15,63	-13,10	0,0	1011,51	-13,47	-13,10	15,07	-9,37	0,0	0,00	0,0
2012-12-13 20:00	77	27	100	0,0	15,63	-13,10	0,0	1011,51	-13,47	-13,10	15,07	-9,37	0,0	0,00	0,0
2012-12-13 20:30	77	27	100	0,0	15,63	-13,30	0,0	1011,51	-13,67	-13,30	15,07	-9,57	0,0	0,00	0,0
2012-12-13 21:00	77	27	100	0,0	15,53	-13,50	0,0	1011,51	-13,87	-13,50	14,97	-9,77	0,0	0,00	0,0
2012-12-13 21:30	76	28	100	0,0	15,43	-13,40	0,0	1011,51	-13,77	-13,40	14,90	-9,67	0,0	0,00	0,0
2012-12-13 22:00	78	28	100	0,0	15,23	-13,30	0,0	1010,51	-13,67	-13,30	14,70	-9,57	0,0	0,00	0,0
2012-12-13 22:30	75	28	100	0,0	15,13	-13,40	0,0	1010,51	-13,77	-13,40	14,60	-9,67	0,0	0,00	0,0
2012-12-13 23:00	77	28	100	0,0	15,13	-12,80	0,0	1010,51	-13,17	-12,80	14,60	-9,07	0,0	0,00	0,0
2012-12-13 23:30	76	28	100	0,0	15,03	-13,00	0,0	1010,51	-13,37	-13,00	14,50	-9,27	0,0	0,00	0,0
2012-12-14 00:00	76	28	100	0,0	14,93	-13,00	0,0	1010,51	-13,37	-13,00	14,40	-9,27	0,0	0,00	0,0
2012-12-14 00:30	76	28	100	0,0	14,93	-13,00	0,0	1010,51	-13,37	-13,00	14,40	-9,27	0,0	0,00	0,0
2012-12-14 01:00	76	28	100	0,0	14,93	-12,90	0,0	1010,51	-13,27	-12,90	14,40	-9,17	0,0	0,00	0,0
2012-12-14 01:30	77	28	100	0,0	15,03	-12,30	0,0	1010,51	-12,67	-12,30	14,50	-8,57	0,0	0,00	0,0
2012-12-14 02:00	76	28	100	0,0	15,03	-12,40	0,0	1010,51	-12,77	-12,40	14,50	-8,67	0,0	0,00	0,0
2012-12-14 02:30	77	28	100	0,0	15,13	-12,40	0,0	1010,51	-12,77	-12,40	14,60	-8,67	0,0	0,00	0,0
2012-12-14 03:00	76	28	100	0,0	15,13	-12,90	0,0	1010,51	-13,27	-12,90	14,60	-9,17	0,0	0,00	0,0
2012-12-14 03:30	77	28	100	0,0	15,23	-12,10	0,0	1010,51	-12,48	-12,10	14,70	-8,37	0,0	0,00	0,0
2012-12-14 04:00	77	28	100	0,0	15,23	-11,10	0,0	1011,51	-11,48	-11,10	14,70	-7,37	0,0	0,00	0,0
2012-12-14 04:30	92	28	100	0,0	15,23	-10,80	0,0	1011,51	-11,18	-10,80	14,70	-7,07	0,0	0,00	0,0
2012-12-14 05:00	93	28	100	0,0	15,23	-11,70	0,0	1011,51	-12,08	-11,70	14,70	-7,97	0,0	0,00	0,0
2012-12-14 05:30	93	28	100	0,0	15,23	-11,10	0,0	1011,51	-11,48	-11,10	14,70	-7,37	0,0	0,00	0,0
2012-12-14 06:00	95	28	100	0,0	15,33	-10,70	0,0	1011,51	-11,08	-10,70	14,80	-6,97	0,0	0,00	0,0
2012-12-14 06:30	127	28	100	0,0	15,33	-10,80	0,0	1011,51	-11,18	-10,80	14,80	-7,07	0,0	0,00	0,0
2012-12-14 07:00	125	28	100	0,0	15,43	-11,40	0,0	1012,51	-11,78	-11,40	14,90	-7,67	0,0	0,00	0,0
2012-12-14 07:30	104	28	100	0,0	15,63	-11,70	0,0	1012,51	-12,08	-11,70	15,10	-7,97	0,0	0,00	0,0
2012-12-14 08:00	125	28	100	0,0	15,83	-12,00	0,0	1012,51	-12,38	-12,00	15,30	-8,27	0,0	0,00	0,0
2012-12-14 08:30	127	28	100	0,0	15,83	-12,20	0,0	1012,51	-12,58	-12,20	15,30	-8,47	1,2	0,00	0,0
2012-12-14 09:00	122	28	100	0,0	15,83	-12,20	0,0	1013,51	-12,58	-12,20	15,30	-8,47	0,0	0,00	0,0
2012-12-14 09:30	127	28	100	0,0	15,83	-12,70	0,0	1013,51	-13,07	-12,70	15,30	-8,97	0,0	0,00	0,0
2012-12-14 10:00	134	28	100	0,0	15,93	-13,10	0,0	1013,51	-13,47	-13,10	15,40	-9,37	0,0	0,00	0,0
2012-12-14 10:30	109	28	100	0,0	15,93	-12,80	0,0	1014,51	-13,17	-12,80	15,40	-9,07	0,0	0,00	0,0
2012-12-14 11:00	117	28	100	0,0	15,93	-12,90	0,0	1014,51	-13,27	-12,90	15,40	-9,17	0,0	0,00	0,0
2012-12-14 11:30	99	28	100	0,0	15,93	-13,00	0,0	1014,51	-13,37	-13,00	15,40	-9,27	0,0	0,00	0,0
2012-12-14 12:00	98	28	100	0,0	15,93	-13,10	0,0	1014,51	-13,47	-13,10	15,40	-9,37	0,0	0,00	0,0
2012-12-14 12:30	93	28	100	0,0	15,83	-13,20	0,0	1015,51	-13,57	-13,20	15,30	-9,47	0,0	0,00	0,0

Datum	Vindrikt °	Fukt inne Rh%	Fukt ute Rh%	Vindhast m/s	Temp in °C	Temp ute °C	Nb. Mån mm	Tryck Mbar	Daggp °C	Kyleffekt °C	Vix inne °C	Vix ute °C	Vindby m/s	Korr lufttryck	Nederb./dygn mm
2012-12-14 13:00	109	28	100	0,0	15,83	-13,40	0,0	1015,51	-13,77	-13,40	15,30	-9,67	0,0	0,00	0,0
2012-12-14 13:30	118	28	100	0,0	15,73	-13,60	0,0	1015,51	-13,97	-13,60	15,20	-9,87	0,0	0,00	0,0
2012-12-14 14:00	110	28	100	0,0	15,73	-13,70	0,0	1015,51	-14,07	-13,70	15,20	-9,97	0,0	0,00	0,0
2012-12-14 14:30	98	28	100	0,0	15,63	-13,80	0,0	1015,51	-14,17	-13,80	15,10	-10,07	0,0	0,00	0,0
2012-12-14 15:00	110	28	100	0,0	15,63	-14,00	0,0	1015,51	-14,37	-14,00	15,10	-10,27	0,0	0,00	0,0
2012-12-14 15:30	140	28	100	0,0	15,63	-14,00	0,0	1015,51	-14,37	-14,00	15,10	-10,27	0,0	0,00	0,0
2012-12-14 16:00	117	28	100	0,0	15,63	-14,00	0,0	1016,51	-14,37	-14,00	15,10	-10,27	0,0	0,00	0,0
2012-12-14 16:30	113	28	100	0,0	15,73	-14,10	0,0	1016,51	-14,47	-14,10	15,20	-10,37	0,0	0,00	0,0
2012-12-14 17:00	101	28	100	0,0	15,83	-13,90	0,0	1016,51	-14,27	-13,90	15,30	-10,17	0,0	0,00	0,0
2012-12-14 17:30	118	28	100	0,0	15,83	-14,00	0,0	1016,51	-14,37	-14,00	15,30	-10,27	0,0	0,00	0,0
2012-12-14 18:00	96	28	100	0,0	15,83	-14,10	0,0	1016,51	-14,47	-14,10	15,30	-10,37	0,0	0,00	0,0
2012-12-14 18:30	109	28	100	0,0	15,83	-14,00	0,0	1016,51	-14,37	-14,00	15,30	-10,27	0,0	0,00	0,0
2012-12-14 19:00	138	28	100	0,0	15,83	-13,80	0,0	1016,51	-14,17	-13,80	15,30	-10,07	0,0	0,00	0,0
2012-12-14 19:30	116	28	100	0,0	15,83	-14,00	0,0	1016,51	-14,37	-14,00	15,30	-10,27	0,0	0,00	0,0
2012-12-14 20:00	99	28	100	0,0	15,83	-13,80	0,0	1016,51	-14,17	-13,80	15,30	-10,07	0,0	0,00	0,0
2012-12-14 20:30	116	28	100	0,0	15,83	-13,60	0,0	1017,52	-13,97	-13,60	15,30	-9,87	0,0	0,00	0,0
2012-12-14 21:00	92	28	100	0,0	15,73	-13,60	0,0	1017,52	-13,97	-13,60	15,20	-9,87	0,0	0,00	0,0
2012-12-14 21:30	83	27	100	0,0	15,63	-13,80	0,0	1017,52	-14,17	-13,80	15,07	-10,07	0,0	0,00	0,0
2012-12-14 22:00	93	28	100	0,0	15,43	-13,80	0,0	1017,52	-14,17	-13,80	14,90	-10,07	0,0	0,00	0,0
2012-12-14 22:30	97	28	100	0,0	15,33	-13,70	0,0	1017,52	-14,07	-13,70	14,80	-9,97	0,0	0,00	0,0
2012-12-14 23:00	110	28	100	0,0	15,33	-14,00	0,0	1017,52	-14,37	-14,00	14,80	-10,27	0,0	0,00	0,0
2012-12-14 23:30	109	28	100	0,0	15,23	-13,90	0,0	1017,52	-14,27	-13,90	14,70	-10,17	0,0	0,00	0,0
2012-12-15 00:00	108	28	100	0,0	15,23	-13,50	0,0	1017,52	-13,87	-13,50	14,70	-9,77	0,0	0,00	0,0
2012-12-15 00:30	122	28	100	0,0	15,23	-12,60	0,0	1017,52	-12,97	-12,60	14,70	-8,87	0,0	0,00	0,0
2012-12-15 01:00	114	28	100	0,0	15,23	-12,20	0,0	1017,52	-12,58	-12,20	14,70	-8,47	0,0	0,00	0,0
2012-12-15 01:30	101	28	100	0,0	15,33	-12,20	0,0	1016,51	-12,58	-12,20	14,80	-8,47	0,0	0,00	0,0
2012-12-15 02:00	108	28	100	0,0	15,43	-11,80	0,0	1016,51	-12,18	-11,80	14,90	-8,07	0,0	0,00	0,0
2012-12-15 02:30	106	28	100	0,0	15,53	-11,60	0,0	1016,51	-11,98	-11,60	15,00	-7,87	0,0	0,00	0,0
2012-12-15 03:00	111	28	100	0,0	15,53	-11,70	0,0	1016,51	-12,08	-11,70	15,00	-7,97	0,0	0,00	0,0
2012-12-15 03:30	99	28	100	0,0	15,63	-11,70	0,0	1015,51	-12,08	-11,70	15,10	-7,97	0,0	0,00	0,0
2012-12-15 04:00	120	28	100	0,0	15,63	-11,80	0,0	1015,51	-12,18	-11,80	15,10	-8,07	0,0	0,00	0,0
2012-12-15 04:30	138	28	100	0,0	15,63	-12,00	0,0	1015,51	-12,38	-12,00	15,10	-8,27	0,0	0,00	0,0
2012-12-15 05:00	115	28	100	0,0	15,63	-12,20	0,0	1015,51	-12,58	-12,20	15,10	-8,47	1,6	0,00	0,0
2012-12-15 05:30	98	28	100	0,0	15,73	-12,10	0,0	1015,51	-12,48	-12,10	15,20	-8,37	1,2	0,00	0,0
2012-12-15 06:00	98	28	100	0,0	15,73	-12,00	0,0	1014,51	-12,38	-12,00	15,20	-8,27	1,4	0,00	0,0
2012-12-15 06:30	92	28	100	0,0	15,73	-11,20	0,0	1014,51	-11,58	-11,20	15,20	-7,47	0,0	0,00	0,0
2012-12-15 07:00	94	28	100	0,0	15,93	-10,09	0,0	1013,51	-10,48	-10,09	15,40	-6,36	0,0	0,00	0,0
2012-12-15 07:30	115	28	100	0,0	16,03	-9,29	0,0	1013,51	-9,68	-9,29	15,50	-5,56	1,2	0,00	0,0
2012-12-15 08:00	113	28	100	0,0	16,13	-8,79	0,0	1012,51	-9,18	-8,79	15,60	-5,06	0,0	0,00	0,0
2012-12-15 08:30	123	28	100	1,2	16,13	-9,09	0,0	1012,51	-9,48	-9,09	15,60	-5,36	1,8	0,00	0,0
2012-12-15 09:00	108	28	100	0,0	16,13	-9,09	0,0	1012,51	-9,48	-9,09	15,60	-5,36	1,2	0,00	0,0
2012-12-15 09:30	96	28	100	0,0	16,23	-9,29	0,0	1012,51	-9,68	-9,29	15,70	-5,56	0,0	0,00	0,0
2012-12-15 10:00	100	28	100	0,0	16,13	-8,59	0,0	1011,51	-8,98	-8,59	15,60	-4,86	1,2	0,00	0,0
2012-12-15 10:30	110	28	100	0,0	16,13	-8,19	0,0	1011,51	-8,58	-8,19	15,60	-4,46	0,0	0,00	0,0
2012-12-15 11:00	97	28	100	0,0	16,13	-7,49	0,0	1010,51	-7,89	-7,49	15,60	-3,76	1,2	0,00	0,0
2012-12-15 11:30	96	28	100	0,0	16,13	-6,79	0,0	1010,51	-7,19	-6,79	15,60	-3,06	1,6	0,00	0,0
2012-12-15 12:00	97	28	100	0,0	16,13	-6,29	0,0	1009,51	-6,69	-6,29	15,60	-2,56	1,2	0,00	0,0
2012-12-15 12:30	111	28	100	0,0	16,23	-5,89	0,0	1009,51	-6,29	-5,89	15,70	-2,16	1,2	0,00	0,0
2012-12-15 13:00	114	28	100	0,0	16,23	-5,49	0,0	1009,51	-5,89	-5,49	15,70	-1,76	1,2	0,00	0,0
2012-12-15 13:30	95	28	100	0,0	16,33	-5,09	0,0	1008,51	-5,49	-5,09	15,80	-1,36	1,6	0,00	0,0

Datum	Vindrikt °	Fukt inne Rh%	Fukt ute Rh%	Vindhast m/s	Temp in °C	Temp ute °C	Nb. Mån mm	Tryck Mbar	Dagggp °C	Kyleffekt °C	Vix inne °C	Vix ute °C	Vindby m/s	Korr lufttryck	Nederb./dygn mm
2012-12-15 14:00	98	29	100	1,4	16,33	-4,99	0,0	1008,51	-5,39	-4,99	15,84	-1,26	6,2	0,00	0,0
2012-12-15 14:30	97	29	100	3,0	16,33	-4,99	0,0	1008,51	-5,39	-8,48	15,84	-1,26	7,5	0,00	0,0
2012-12-15 15:00	94	29	100	3,9	16,33	-4,89	0,0	1007,51	-5,29	-11,19	15,84	-1,16	10,0	0,00	0,0
2012-12-15 15:30	91	29	100	3,7	16,43	-4,69	0,0	1007,51	-5,09	-10,95	15,94	-0,96	6,9	0,00	0,0
2012-12-15 16:00	114	29	100	3,3	16,43	-4,59	0,0	1007,51	-4,99	-9,44	15,94	-0,86	6,4	0,00	0,0
2012-12-15 16:30	97	29	100	3,7	16,43	-4,49	0,0	1006,51	-4,89	-10,72	15,94	-0,76	6,0	0,00	0,0
2012-12-15 17:00	129	29	100	3,1	16,43	-4,39	0,0	1006,51	-4,79	-7,83	15,94	-0,66	6,6	0,00	0,0
2012-12-15 17:30	103	29	100	2,6	16,53	-4,09	0,0	1006,51	-4,50	-6,12	16,04	-0,36	6,8	0,00	0,0
2012-12-15 18:00	127	29	100	2,8	16,53	-3,89	0,0	1006,51	-4,30	-7,28	16,04	-0,16	8,1	0,00	0,0
2012-12-15 18:30	105	29	100	3,0	16,53	-3,79	0,0	1006,51	-4,20	-7,17	16,04	-0,06	8,1	0,00	0,0
2012-12-15 19:00	117	29	100	3,9	16,53	-3,79	0,0	1005,51	-4,20	-9,90	16,04	-0,06	7,1	0,00	0,0
2012-12-15 19:30	105	29	100	3,3	16,63	-3,69	0,0	1005,51	-4,10	-8,42	16,14	0,04	7,3	0,00	0,0
2012-12-15 20:00	114	29	100	3,7	16,63	-3,69	0,0	1005,51	-4,10	-9,79	16,14	0,04	8,3	0,00	0,0
2012-12-15 20:30	149	29	100	5,6	16,63	-3,69	0,0	1005,51	-4,10	-13,91	16,14	0,04	8,3	0,00	0,0
2012-12-15 21:00	104	29	100	4,9	16,63	-3,79	0,0	1005,51	-4,20	-12,57	16,14	-0,06	8,5	0,00	0,0
2012-12-15 21:30	113	29	100	5,2	16,53	-3,69	0,0	1005,51	-4,10	-13,18	16,04	0,04	7,9	0,00	0,0
2012-12-15 22:00	118	29	100	4,3	16,43	-3,59	0,0	1005,51	-4,00	-11,03	15,94	0,14	6,8	0,00	0,0
2012-12-15 22:30	111	29	100	2,6	16,33	-3,59	0,0	1005,51	-4,00	-5,59	15,84	0,14	5,8	0,00	0,0
2012-12-15 23:00	94	29	100	1,8	16,33	-3,49	0,0	1005,51	-3,90	-3,49	15,84	0,24	5,6	0,00	0,0
2012-12-15 23:30	111	29	100	5,2	16,23	-3,39	0,0	1005,51	-3,80	-12,80	15,74	0,34	8,5	0,00	0,0
2012-12-16 00:00	120	29	100	3,3	16,13	-3,29	0,0	1005,51	-3,70	-7,97	15,64	0,44	7,1	0,00	0,0
2012-12-16 00:30	95	29	100	2,2	16,13	-3,29	0,0	1005,51	-3,70	-3,29	15,64	0,44	7,1	0,00	0,0
2012-12-16 01:00	125	29	100	2,8	16,13	-3,19	0,0	1005,51	-3,60	-6,51	15,64	0,54	6,0	0,00	0,0
2012-12-16 01:30	99	29	100	2,2	16,13	-3,09	0,0	1005,51	-3,50	-3,09	15,64	0,64	5,6	0,00	0,0
2012-12-16 02:00	132	29	100	3,1	16,23	-2,89	0,0	1004,51	-3,30	-6,19	15,74	0,84	5,6	0,00	0,0
2012-12-16 02:30	139	29	100	3,1	16,23	-2,69	0,0	1004,51	-3,10	-5,97	15,74	1,04	5,8	0,00	0,0
2012-12-16 03:00	100	30	100	4,5	16,33	-2,69	0,0	1004,51	-3,10	-11,20	15,88	1,04	6,8	0,00	0,0
2012-12-16 03:30	116	30	100	4,1	16,33	-2,49	0,0	1005,51	-2,90	-9,71	15,88	1,24	6,0	0,00	0,0
2012-12-16 04:00	115	30	100	5,0	16,33	-2,39	0,0	1005,51	-2,80	-11,54	15,88	1,34	6,9	0,00	0,0
2012-12-16 04:30	128	30	100	2,6	16,33	-2,29	0,0	1005,51	-2,70	-4,22	15,88	1,44	7,1	0,00	0,0
2012-12-16 05:00	131	30	100	2,6	16,33	-2,29	0,0	1005,51	-2,70	-4,22	15,88	1,44	6,4	0,00	0,0
2012-12-16 05:30	114	30	100	3,5	16,33	-2,19	0,0	1005,51	-2,60	-6,73	15,88	1,54	5,4	0,00	0,0
2012-12-16 06:00	144	30	100	3,7	16,43	-2,19	0,0	1005,51	-2,60	-8,04	15,98	1,54	6,8	0,00	0,0
2012-12-16 06:30	110	30	100	3,9	16,43	-2,19	0,0	1005,51	-2,60	-8,04	15,98	1,54	5,6	0,00	0,0
2012-12-16 07:00	132	30	100	1,8	16,63	-2,09	0,0	1005,51	-2,50	-2,09	16,18	1,64	7,1	0,00	0,0
2012-12-16 07:30	137	30	100	2,2	16,83	-2,09	0,0	1005,51	-2,50	-2,09	16,38	1,64	5,0	0,00	0,0
2012-12-16 08:00	114	30	100	2,0	16,83	-1,99	0,0	1006,51	-2,40	-1,99	16,38	1,74	5,6	0,00	0,0
2012-12-16 08:30	115	30	100	2,6	16,93	-1,99	0,0	1006,51	-2,40	-3,90	16,48	1,74	5,2	0,00	0,0
2012-12-16 09:00	129	30	100	0,0	17,03	-1,99	0,0	1006,51	-2,40	-1,99	16,58	1,74	5,0	0,00	0,0
2012-12-16 09:30	137	30	100	3,1	17,03	-1,89	0,0	1006,51	-2,30	-5,09	16,58	1,84	6,6	0,00	0,0
2012-12-16 10:00	148	30	100	4,1	17,03	-1,79	0,0	1006,51	-2,20	-8,86	16,58	1,94	7,1	0,00	0,0
2012-12-16 10:30	150	30	100	5,0	17,03	-1,79	0,0	1007,51	-2,20	-10,78	16,58	1,94	6,6	0,00	0,0
2012-12-16 11:00	114	30	100	5,2	17,03	-1,79	0,0	1007,51	-2,20	-10,78	16,58	1,94	6,9	0,00	0,0
2012-12-16 11:30	136	30	100	4,1	16,93	-1,69	0,0	1007,51	-2,10	-8,74	16,48	2,04	7,7	0,00	0,0
2012-12-16 12:00	116	30	100	4,7	16,93	-1,69	0,0	1007,51	-2,10	-9,96	16,48	2,04	8,1	0,00	0,0
2012-12-16 12:30	121	30	100	4,7	17,03	-1,69	0,0	1007,51	-2,10	-9,96	16,58	2,04	7,1	0,00	0,0
2012-12-16 13:00	153	30	100	3,1	16,93	-1,79	0,0	1007,51	-2,20	-4,99	16,48	1,94	7,1	0,00	0,0
2012-12-16 13:30	146	30	100	3,9	16,93	-1,79	0,0	1007,51	-2,20	-7,57	16,48	1,94	6,8	0,00	0,0
2012-12-16 14:00	123	30	100	2,6	16,93	-1,79	0,0	1008,51	-2,20	-3,69	16,48	1,94	5,8	0,00	0,0
2012-12-16 14:30	138	30	100	2,8	16,93	-1,69	0,0	1008,51	-2,10	-4,88	16,48	2,04	5,4	0,00	0,0

Datum	Vindrikt °	Fukt inne Rh%	Fukt ute Rh%	Vindhast m/s	Temp in °C	Temp ute °C	Nb. Mån mm	Tryck Mbar	Daggp °C	Kyleffekt °C	Vix inne °C	Vix ute °C	Vindby m/s	Korr lufttryck	Nederb./dygn mm
2012-12-16 15:00	140	30	100	4,1	16,93	-1,79	0,0	1008,51	-2,20	-8,86	16,48	1,94	6,2	0,00	0,0
2012-12-16 15:30	122	30	100	3,9	16,83	-1,79	0,0	1008,51	-2,20	-7,57	16,38	1,94	6,6	0,00	0,0
2012-12-16 16:00	154	30	100	4,5	16,83	-1,89	0,0	1008,51	-2,30	-10,21	16,38	1,84	6,6	0,00	0,0
2012-12-16 16:30	111	30	100	4,5	16,83	-1,89	0,0	1008,51	-2,30	-10,21	16,38	1,84	6,6	0,00	0,0
2012-12-16 17:00	107	30	100	4,3	16,93	-1,99	0,0	1008,51	-2,40	-9,10	16,48	1,74	7,1	0,00	0,0
2012-12-16 17:30	119	30	100	3,3	16,93	-1,99	0,0	1008,51	-2,40	-6,50	16,48	1,74	7,1	0,00	0,0
2012-12-16 18:00	108	30	100	3,7	16,93	-1,99	0,0	1008,51	-2,40	-7,80	16,48	1,74	7,3	0,00	0,0
2012-12-16 18:30	127	30	100	3,3	16,93	-1,99	0,0	1008,51	-2,40	-6,50	16,48	1,74	5,6	0,00	0,0
2012-12-16 19:00	141	30	100	3,3	17,03	-1,99	0,0	1009,51	-2,40	-6,50	16,58	1,74	6,9	0,00	0,0
2012-12-16 19:30	130	30	100	3,9	17,03	-2,09	0,0	1009,51	-2,50	-7,92	16,58	1,64	5,4	0,00	0,0
2012-12-16 20:00	120	30	100	3,9	17,03	-2,09	0,0	1009,51	-2,50	-7,92	16,58	1,64	6,4	0,00	0,0
2012-12-16 20:30	105	30	100	0,0	17,03	-2,19	0,0	1009,51	-2,60	-2,19	16,58	1,54	6,2	0,00	0,0
2012-12-16 21:00	127	30	100	2,6	17,03	-2,19	0,0	1009,51	-2,60	-4,11	16,58	1,54	5,2	0,00	0,0
2012-12-16 21:30	132	30	100	2,2	16,93	-2,29	0,0	1009,51	-2,70	-2,29	16,48	1,44	5,4	0,00	0,0
2012-12-16 22:00	119	30	100	4,7	16,83	-2,39	0,0	1009,51	-2,80	-10,83	16,38	1,34	6,2	0,00	0,0
2012-12-16 22:30	113	30	100	1,6	16,73	-2,39	0,0	1009,51	-2,80	-2,39	16,28	1,34	5,8	0,00	0,0
2012-12-16 23:00	146	30	100	2,4	16,73	-2,49	0,0	1010,51	-2,90	-4,43	16,28	1,24	5,8	0,00	0,0
2012-12-16 23:30	132	30	100	4,7	16,63	-2,49	0,0	1009,51	-2,90	-10,95	16,18	1,24	6,2	0,00	0,0
2012-12-17 00:00	157	30	100	4,3	16,63	-2,49	0,0	1010,51	-2,90	-9,71	16,18	1,24	6,2	0,00	0,0
2012-12-17 00:30	162	30	100	3,9	16,53	-2,49	0,0	1010,51	-2,90	-8,39	16,08	1,24	6,6	0,00	0,0
2012-12-17 01:00	141	31	100	3,7	16,53	-2,49	0,0	1010,51	-2,90	-8,39	16,11	1,24	5,4	0,00	0,0
2012-12-17 01:30	121	31	100	1,6	16,53	-2,49	0,0	1010,51	-2,90	-2,49	16,11	1,24	6,0	0,00	0,0
2012-12-17 02:00	120	30	100	3,0	16,53	-2,59	0,0	1010,51	-3,00	-5,86	16,08	1,14	5,6	0,00	0,0
2012-12-17 02:30	97	31	100	2,2	16,63	-2,59	0,0	1010,51	-3,00	-2,59	16,22	1,14	5,6	0,00	0,0
2012-12-17 03:00	117	31	100	4,1	16,73	-2,59	0,0	1010,51	-3,00	-9,83	16,32	1,14	5,0	0,00	0,0
2012-12-17 03:30	131	31	100	3,5	16,73	-2,59	0,0	1010,51	-3,00	-7,18	16,32	1,14	6,2	0,00	0,0
2012-12-17 04:00	116	31	100	2,8	16,73	-2,69	0,0	1010,51	-3,10	-5,97	16,32	1,04	5,6	0,00	0,0
2012-12-17 04:30	113	31	100	4,1	16,83	-2,69	0,0	1010,51	-3,10	-9,95	16,42	1,04	4,9	0,00	0,0
2012-12-17 05:00	142	31	100	3,9	16,83	-2,69	0,0	1010,51	-3,10	-8,62	16,42	1,04	6,2	0,00	0,0
2012-12-17 05:30	144	31	100	3,0	16,83	-2,79	0,0	1010,51	-3,20	-6,08	16,42	0,94	6,6	0,00	0,0
2012-12-17 06:00	149	31	100	4,1	16,83	-2,69	0,0	1010,51	-3,10	-9,95	16,42	1,04	7,1	0,00	0,0
2012-12-17 06:30	125	31	100	4,5	16,83	-2,69	0,0	1010,51	-3,10	-11,20	16,42	1,04	6,2	0,00	0,0
2012-12-17 07:00	103	31	100	3,3	17,03	-2,69	0,0	1010,51	-3,10	-7,29	16,62	1,04	6,4	0,00	0,0
2012-12-17 07:30	139	31	100	5,4	17,13	-2,69	0,0	1011,51	-3,10	-12,63	16,72	1,04	6,2	0,00	0,0
2012-12-17 08:00	135	31	100	2,6	17,23	-2,69	0,0	1011,51	-3,10	-4,64	16,82	1,04	6,2	0,00	0,0
2012-12-17 08:30	119	31	100	3,1	17,23	-2,69	0,0	1011,51	-3,10	-5,97	16,82	1,04	5,6	0,00	0,0
2012-12-17 09:00	113	31	100	3,3	17,23	-2,69	0,0	1011,51	-3,10	-7,29	16,82	1,04	5,0	0,00	0,0
2012-12-17 09:30	113	31	100	2,4	17,23	-2,69	0,0	1011,51	-3,10	-4,64	16,82	1,04	5,8	0,00	0,0
2012-12-17 10:00	104	31	100	3,7	17,23	-2,69	0,0	1012,51	-3,10	-8,62	16,82	1,04	4,9	0,00	0,0
2012-12-17 10:30	115	31	100	4,9	17,23	-2,59	0,0	1012,51	-3,00	-11,08	16,82	1,14	5,6	0,00	0,0
2012-12-17 11:00	152	31	100	3,9	17,23	-2,49	0,0	1012,51	-2,90	-8,39	16,82	1,24	5,2	0,00	0,0
2012-12-17 11:30	161	31	100	2,6	17,23	-2,49	0,0	1012,51	-2,90	-4,43	16,82	1,24	5,2	0,00	0,0
2012-12-17 12:00	113	31	100	2,2	17,23	-2,39	0,0	1012,51	-2,80	-2,39	16,82	1,34	5,0	0,00	0,0
2012-12-17 12:30	113	31	100	3,0	17,23	-2,29	0,0	1012,51	-2,70	-5,53	16,82	1,44	5,4	0,00	0,0
2012-12-17 13:00	145	31	100	3,3	17,23	-2,29	0,0	1012,51	-2,70	-6,84	16,82	1,44	5,2	0,00	0,0
2012-12-17 13:30	103	31	100	2,6	17,23	-2,49	0,0	1013,51	-2,90	-4,43	16,82	1,24	5,6	0,00	0,0
2012-12-17 14:00	144	31	100	3,5	17,23	-2,59	0,0	1013,51	-3,00	-7,18	16,82	1,14	5,4	0,00	0,0
2012-12-17 14:30	139	31	100	4,5	17,23	-2,79	0,0	1013,51	-3,20	-11,33	16,82	0,94	6,0	0,00	0,0
2012-12-17 15:00	135	31	100	5,0	17,23	-2,89	0,0	1013,51	-3,30	-12,17	16,82	0,84	5,8	0,00	0,0
2012-12-17 15:30	136	31	100	3,1	17,33	-2,99	0,0	1013,51	-3,40	-6,30	16,92	0,74	5,0	0,00	0,0

Datum	Vindrikt °	Fukt inne Rh%	Fukt ute Rh%	Vindhast m/s	Temp in °C	Temp ute °C	Nb. Mån mm	Tryck Mbar	Daggp °C	Kyleffekt °C	Vix inne °C	Vix ute °C	Vindby m/s	Korr lufttryck	Nederb./dygn mm
2012-12-17 16:00	123	31	100	2,0	17,33	-2,99	0,0	1013,51	-3,40	-2,99	16,92	0,74	4,1	0,00	0,0
2012-12-17 16:30	117	31	100	2,8	17,33	-3,09	0,0	1014,51	-3,50	-6,41	16,92	0,64	4,5	0,00	0,0
2012-12-17 17:00	129	31	100	0,0	17,33	-3,09	0,0	1014,51	-3,50	-3,09	16,92	0,64	4,7	0,00	0,0
2012-12-17 17:30	115	31	100	2,4	17,23	-3,09	0,0	1014,51	-3,50	-5,06	16,82	0,64	4,3	0,00	0,0
2012-12-17 18:00	111	31	100	1,6	17,23	-2,99	0,0	1014,51	-3,40	-2,99	16,82	0,74	3,9	0,00	0,0
2012-12-17 18:30	116	31	100	1,2	17,23	-2,89	0,0	1014,51	-3,30	-2,89	16,82	0,84	4,7	0,00	0,0
2012-12-17 19:00	95	31	100	1,2	17,23	-2,69	0,0	1015,51	-3,10	-2,69	16,82	1,04	5,4	0,00	0,0
2012-12-17 19:30	118	31	100	2,8	17,23	-2,69	0,0	1015,51	-3,10	-5,97	16,82	1,04	5,2	0,00	0,0
2012-12-17 20:00	125	31	100	2,8	17,23	-2,69	0,0	1015,51	-3,10	-5,97	16,82	1,04	6,2	0,00	0,0
2012-12-17 20:30	105	31	100	3,7	17,23	-2,69	0,0	1015,51	-3,10	-8,62	16,82	1,04	6,2	0,00	0,0
2012-12-17 21:00	145	31	100	4,3	17,23	-2,59	0,0	1015,51	-3,00	-9,83	16,82	1,14	6,4	0,00	0,0
2012-12-17 21:30	139	31	100	2,6	17,13	-2,49	0,0	1016,51	-2,90	-4,43	16,72	1,24	6,9	0,00	0,0
2012-12-17 22:00	126	31	100	2,6	17,13	-2,49	0,0	1016,51	-2,90	-4,43	16,72	1,24	6,0	0,00	0,0
2012-12-17 22:30	149	31	100	2,8	17,03	-2,69	0,0	1016,51	-3,10	-5,97	16,62	1,04	5,8	0,00	0,0
2012-12-17 23:00	138	31	100	2,2	16,93	-2,79	0,0	1016,51	-3,20	-2,79	16,52	0,94	5,2	0,00	0,0
2012-12-17 23:30	135	31	100	1,8	16,83	-2,89	0,0	1016,51	-3,30	-2,89	16,42	0,84	4,3	0,00	0,0
2012-12-18 00:00	126	31	100	2,2	16,83	-2,89	0,0	1017,52	-3,30	-2,89	16,42	0,84	4,7	0,00	0,0
2012-12-18 00:30	124	31	100	2,6	16,73	-2,99	0,0	1017,52	-3,40	-4,96	16,32	0,74	4,9	0,00	0,0
2012-12-18 01:00	131	31	100	0,0	16,63	-2,99	0,0	1017,52	-3,40	-2,99	16,22	0,74	4,9	0,00	0,0
2012-12-18 01:30	138	31	100	2,8	16,63	-2,99	0,0	1017,52	-3,40	-6,30	16,22	0,74	4,7	0,00	0,0
2012-12-18 02:00	126	31	100	2,0	16,63	-3,09	0,0	1017,52	-3,50	-3,09	16,22	0,64	4,3	0,00	0,0
2012-12-18 02:30	126	31	100	3,5	16,73	-3,19	0,0	1017,52	-3,60	-7,86	16,32	0,54	3,9	0,00	0,0
2012-12-18 03:00	122	31	100	1,4	16,73	-3,39	0,0	1017,52	-3,80	-3,39	16,32	0,34	4,1	0,00	0,0
2012-12-18 03:30	140	31	100	1,2	16,83	-3,49	0,0	1018,52	-3,90	-3,49	16,42	0,24	3,9	0,00	0,0
2012-12-18 04:00	115	31	100	2,6	16,83	-3,59	0,0	1018,52	-4,00	-5,59	16,42	0,14	3,0	0,00	0,0
2012-12-18 04:30	120	31	100	1,4	16,83	-3,59	0,0	1018,52	-4,00	-3,59	16,42	0,14	3,1	0,00	0,0
2012-12-18 05:00	118	31	100	2,6	16,83	-3,69	0,0	1018,52	-4,10	-5,70	16,42	0,04	3,3	0,00	0,0
2012-12-18 05:30	113	31	100	2,0	16,83	-3,69	0,0	1018,52	-4,10	-3,69	16,42	0,04	3,7	0,00	0,0
2012-12-18 06:00	123	31	100	0,0	16,83	-3,79	0,0	1018,52	-4,20	-3,79	16,42	-0,06	3,3	0,00	0,0
2012-12-18 06:30	127	31	100	0,0	16,83	-3,79	0,0	1018,52	-4,20	-3,79	16,42	-0,06	3,1	0,00	0,0
2012-12-18 07:00	100	31	100	0,0	17,03	-3,69	0,0	1019,52	-4,10	-3,69	16,62	0,04	3,3	0,00	0,0
2012-12-18 07:30	116	31	100	2,6	17,23	-3,79	0,0	1019,52	-4,20	-5,80	16,82	-0,06	3,3	0,00	0,0
2012-12-18 08:00	121	31	100	2,2	17,23	-3,89	0,0	1019,52	-4,30	-3,89	16,82	-0,16	3,3	0,00	0,0
2012-12-18 08:30	114	31	100	0,0	17,23	-3,89	0,0	1019,52	-4,30	-3,89	16,82	-0,16	3,0	0,00	0,0
2012-12-18 09:00	83	31	100	0,0	17,23	-3,99	0,0	1019,52	-4,40	-3,99	16,82	-0,26	3,1	0,00	0,0
2012-12-18 09:30	116	31	100	0,0	17,23	-3,89	0,0	1020,52	-4,30	-3,89	16,82	-0,16	2,2	0,00	0,0
2012-12-18 10:00	77	31	100	0,0	17,23	-3,89	0,0	1020,52	-4,30	-3,89	16,82	-0,16	2,0	0,00	0,0
2012-12-18 10:30	103	31	100	1,2	17,23	-3,89	0,0	1020,52	-4,30	-3,89	16,82	-0,16	2,0	0,00	0,0
2012-12-18 11:00	80	31	100	0,0	17,23	-3,99	0,0	1021,52	-4,40	-3,99	16,82	-0,26	1,6	0,00	0,0
2012-12-18 11:30	89	31	100	0,0	17,23	-3,99	0,0	1021,52	-4,40	-3,99	16,82	-0,26	2,0	0,00	0,0
2012-12-18 12:00	91	31	100	0,0	17,23	-3,99	0,0	1021,52	-4,40	-3,99	16,82	-0,26	1,8	0,00	0,0
2012-12-18 12:30	112	31	100	0,0	17,13	-4,09	0,0	1021,52	-4,50	-4,09	16,72	-0,36	2,8	0,00	0,0
2012-12-18 13:00	88	31	100	0,0	17,13	-4,09	0,0	1021,52	-4,50	-4,09	16,72	-0,36	1,8	0,00	0,0
2012-12-18 13:30	118	31	100	0,0	17,13	-4,09	0,0	1021,52	-4,50	-4,09	16,72	-0,36	2,0	0,00	0,0
2012-12-18 14:00	101	31	100	0,0	17,13	-4,19	0,0	1021,52	-4,59	-4,19	16,72	-0,46	2,0	0,00	0,0
2012-12-18 14:30	99	31	100	0,0	17,13	-4,29	0,0	1021,52	-4,69	-4,29	16,72	-0,56	1,2	0,00	0,0
2012-12-18 15:00	104	31	100	0,0	17,13	-4,39	0,0	1022,52	-4,79	-4,39	16,72	-0,66	1,6	0,00	0,0
2012-12-18 15:30	97	31	100	0,0	17,13	-4,39	0,0	1022,52	-4,79	-4,39	16,72	-0,66	2,0	0,00	0,0
2012-12-18 16:00	88	31	100	0,0	17,13	-4,39	0,0	1022,52	-4,79	-4,39	16,72	-0,66	1,6	0,00	0,0
2012-12-18 16:30	114	31	99	0,0	17,13	-4,49	0,0	1022,52	-5,03	-4,49	16,72	-0,85	2,0	0,00	0,0

Datum	Vindrikt °	Fukt inne Rh%	Fukt ute Rh%	Vindhast m/s	Temp in °C	Temp ute °C	Nb. Mån mm	Tryck Mbar	Daggp °C	Kyleffekt °C	Vix inne °C	Vix ute °C	Vindby m/s	Korr lufttryck	Nederb./dygn mm
2012-12-18 17:00	110	31	100	0,0	17,13	-4,59	0,0	1022,52	-4,99	-4,59	16,72	-0,86	2,0	0,00	0,0
2012-12-18 17:30	108	31	100	0,0	17,13	-4,69	0,0	1022,52	-5,09	-4,69	16,72	-0,96	1,6	0,00	0,0
2012-12-18 18:00	93	31	100	0,0	17,13	-4,79	0,0	1023,52	-5,19	-4,79	16,72	-1,06	2,0	0,00	0,0
2012-12-18 18:30	112	31	100	0,0	17,13	-4,89	0,0	1023,52	-5,29	-4,89	16,72	-1,16	2,2	0,00	0,0
2012-12-18 19:00	107	31	100	0,0	17,13	-4,99	0,0	1023,52	-5,39	-4,99	16,72	-1,26	1,6	0,00	0,0
2012-12-18 19:30	86	31	99	0,0	17,03	-5,19	0,0	1023,52	-5,73	-5,19	16,62	-1,55	2,6	0,00	0,0
2012-12-18 20:00	106	31	99	0,0	17,03	-5,39	0,0	1023,52	-5,93	-5,39	16,62	-1,75	1,8	0,00	0,0
2012-12-18 20:30	107	31	98	0,0	17,03	-5,59	0,0	1023,52	-6,26	-5,59	16,62	-2,03	2,6	0,00	0,0
2012-12-18 21:00	93	31	98	0,0	17,03	-5,79	0,0	1023,52	-6,46	-5,79	16,62	-2,23	2,8	0,00	0,0
2012-12-18 21:30	94	30	98	0,0	16,93	-5,79	0,0	1023,52	-6,46	-5,79	16,48	-2,23	1,8	0,00	0,0
2012-12-18 22:00	103	30	98	0,0	16,83	-5,89	0,0	1024,52	-6,56	-5,89	16,38	-2,33	2,0	0,00	0,0
2012-12-18 22:30	95	30	97	0,0	16,73	-5,99	0,0	1024,52	-6,80	-5,99	16,28	-2,52	2,0	0,00	0,0
2012-12-18 23:00	97	30	97	0,0	16,63	-6,09	0,0	1024,52	-6,90	-6,09	16,18	-2,62	1,6	0,00	0,0
2012-12-18 23:30	96	30	97	0,0	16,53	-6,29	0,0	1024,52	-7,10	-6,29	16,08	-2,82	1,8	0,00	0,0
2012-12-19 00:00	100	31	97	0,0	16,43	-6,39	0,0	1024,52	-7,20	-6,39	16,01	-2,92	1,8	0,00	0,0
2012-12-19 00:30	86	31	97	0,0	16,43	-6,69	0,0	1024,52	-7,50	-6,69	16,01	-3,22	1,4	0,00	0,0
2012-12-19 01:00	95	31	97	0,0	16,33	-6,79	0,0	1024,52	-7,59	-6,79	15,91	-3,32	1,4	0,00	0,0
2012-12-19 01:30	101	31	98	0,0	16,33	-6,89	0,0	1024,52	-7,56	-6,89	15,91	-3,34	1,6	0,00	0,0
2012-12-19 02:00	97	31	98	0,0	16,43	-6,89	0,0	1024,52	-7,56	-6,89	16,01	-3,34	1,6	0,00	0,0
2012-12-19 02:30	105	31	96	0,0	16,43	-6,99	0,0	1024,52	-7,93	-6,99	16,01	-3,61	1,4	0,00	0,0
2012-12-19 03:00	154	31	96	0,0	16,53	-7,19	0,0	1024,52	-8,13	-7,19	16,11	-3,81	0,0	0,00	0,0
2012-12-19 03:30	109	31	95	0,0	16,53	-7,29	0,0	1024,52	-8,37	-7,29	16,11	-3,99	0,0	0,00	0,0
2012-12-19 04:00	95	31	95	0,0	16,53	-7,49	0,0	1024,52	-8,57	-7,49	16,11	-4,19	0,0	0,00	0,0
2012-12-19 04:30	107	30	95	0,0	16,53	-7,59	0,0	1024,52	-8,67	-7,59	16,08	-4,29	0,0	0,00	0,0
2012-12-19 05:00	118	30	96	0,0	16,53	-7,59	0,0	1024,52	-8,53	-7,59	16,08	-4,21	1,4	0,00	0,0
2012-12-19 05:30	101	30	96	0,0	16,53	-7,59	0,0	1024,52	-8,53	-7,59	16,08	-4,21	1,4	0,00	0,0
2012-12-19 06:00	93	30	95	0,0	16,53	-7,49	0,0	1024,52	-8,57	-7,49	16,08	-4,19	0,0	0,00	0,0
2012-12-19 06:30	94	30	95	0,0	16,53	-7,49	0,0	1024,52	-8,57	-7,49	16,08	-4,19	1,2	0,00	0,0
2012-12-19 07:00	112	30	95	0,0	16,63	-7,59	0,0	1025,52	-8,67	-7,59	16,18	-4,29	1,2	0,00	0,0
2012-12-19 07:30	88	30	95	0,0	16,83	-7,59	0,0	1025,52	-8,67	-7,59	16,38	-4,29	1,2	0,00	0,0
2012-12-19 08:00	112	30	95	0,0	16,93	-7,49	0,0	1025,52	-8,57	-7,49	16,48	-4,19	1,2	0,00	0,0
2012-12-19 08:30	82	30	95	0,0	16,93	-7,39	0,0	1025,52	-8,47	-7,39	16,48	-4,09	0,0	0,00	0,0
2012-12-19 09:00	103	30	95	0,0	16,93	-7,29	0,0	1025,52	-8,37	-7,29	16,48	-3,99	0,0	0,00	0,0
2012-12-19 09:30	111	30	95	0,0	16,93	-7,49	0,0	1025,52	-8,57	-7,49	16,48	-4,19	0,0	0,00	0,0
2012-12-19 10:00	106	30	95	0,0	16,93	-7,49	0,0	1025,52	-8,57	-7,49	16,48	-4,19	2,0	0,00	0,0
2012-12-19 10:30	100	30	95	0,0	16,93	-7,39	0,0	1025,52	-8,47	-7,39	16,48	-4,09	2,0	0,00	0,0
2012-12-19 11:00	105	30	94	0,0	16,83	-7,29	0,0	1025,52	-8,51	-7,29	16,38	-4,07	1,6	0,00	0,0
2012-12-19 11:30	115	30	94	0,0	16,83	-7,09	0,0	1025,52	-8,31	-7,09	16,38	-3,87	2,0	0,00	0,0
2012-12-19 12:00	115	30	95	0,0	16,83	-7,19	0,0	1025,52	-8,27	-7,19	16,38	-3,89	2,0	0,00	0,0
2012-12-19 12:30	120	30	95	0,0	16,83	-7,09	0,0	1025,52	-8,17	-7,09	16,38	-3,79	2,0	0,00	0,0
2012-12-19 13:00	103	30	96	0,0	16,83	-6,99	0,0	1025,52	-7,93	-6,99	16,38	-3,61	1,2	0,00	0,0
2012-12-19 13:30	94	30	95	0,0	16,83	-6,99	0,0	1025,52	-8,07	-6,99	16,38	-3,69	1,8	0,00	0,0
2012-12-19 14:00	89	30	96	0,0	16,83	-6,89	0,0	1025,52	-7,83	-6,89	16,38	-3,51	1,2	0,00	0,0
2012-12-19 14:30	94	30	95	0,0	16,83	-6,89	0,0	1025,52	-7,97	-6,89	16,38	-3,59	1,2	0,00	0,0
2012-12-19 15:00	92	30	95	0,0	16,83	-6,79	0,0	1025,52	-7,87	-6,79	16,38	-3,49	1,2	0,00	0,0
2012-12-19 15:30	85	30	95	0,0	16,83	-6,89	0,0	1025,52	-7,97	-6,89	16,38	-3,59	0,0	0,00	0,0
2012-12-19 16:00	90	30	95	0,0	16,83	-7,19	0,0	1025,52	-8,27	-7,19	16,38	-3,89	0,0	0,00	0,0
2012-12-19 16:30	86	30	95	0,0	16,83	-7,59	0,0	1025,52	-8,67	-7,59	16,38	-4,29	0,0	0,00	0,0
2012-12-19 17:00	86	30	96	0,0	16,83	-7,59	0,0	1025,52	-8,53	-7,59	16,38	-4,21	0,0	0,00	0,0
2012-12-19 17:30	82	30	96	0,0	16,83	-7,89	0,0	1025,52	-8,83	-7,89	16,38	-4,51	0,0	0,00	0,0

Datum	Vindrikt °	Fukt inne Rh%	Fukt ute Rh%	Vindhast m/s	Temp in °C	Temp ute °C	Nb. Mån mm	Tryck Mbar	Daggp °C	Kyleffekt °C	Vix inne °C	Vix ute °C	Vindby m/s	Korr lufttryck	Nederb./dygn mm
2012-12-19 18:00	109	30	96	0,0	16,83	-7,99	0,0	1025,52	-8,92	-7,99	16,38	-4,61	0,0	0,00	0,0
2012-12-19 18:30	110	30	96	0,0	16,93	-7,79	0,0	1025,52	-8,73	-7,79	16,48	-4,41	0,0	0,00	0,0
2012-12-19 19:00	112	30	93	0,0	16,83	-8,39	0,0	1025,52	-9,74	-8,39	16,38	-5,26	0,0	0,00	0,0
2012-12-19 19:30	110	30	94	0,0	16,83	-8,19	0,0	1025,52	-9,40	-8,19	16,38	-4,97	0,0	0,00	0,0
2012-12-19 20:00	100	30	93	0,0	16,83	-8,99	0,0	1025,52	-10,33	-8,99	16,38	-5,86	0,0	0,00	0,0
2012-12-19 20:30	71	30	93	0,0	16,83	-9,59	0,0	1025,52	-10,93	-9,59	16,38	-6,46	0,0	0,00	0,0
2012-12-19 21:00	121	30	95	0,0	16,83	-9,59	0,0	1025,52	-10,65	-9,59	16,38	-6,29	0,0	0,00	0,0
2012-12-19 21:30	124	30	96	0,0	16,73	-9,09	0,0	1025,52	-10,02	-9,09	16,28	-5,71	0,0	0,00	0,0
2012-12-19 22:00	108	30	95	0,0	16,63	-9,29	0,0	1025,52	-10,35	-9,29	16,18	-5,99	0,0	0,00	0,0
2012-12-19 22:30	114	30	95	0,0	16,53	-8,99	0,0	1025,52	-10,05	-8,99	16,08	-5,69	0,0	0,00	0,0
2012-12-19 23:00	118	30	95	0,0	16,33	-8,89	0,0	1025,52	-9,96	-8,89	15,88	-5,59	0,0	0,00	0,0
2012-12-19 23:30	128	30	96	0,0	16,23	-8,89	0,0	1025,52	-9,82	-8,89	15,78	-5,51	0,0	0,00	0,0
2012-12-20 00:00	116	30	95	0,0	16,13	-8,89	0,0	1025,52	-9,96	-8,89	15,68	-5,59	0,0	0,00	0,0
2012-12-20 00:30	7	30	94	0,0	16,13	-9,29	0,0	1025,52	-10,49	-9,29	15,68	-6,08	0,0	0,00	0,0
2012-12-20 01:00	96	30	94	0,0	16,03	-9,19	0,0	1025,52	-10,39	-9,19	15,58	-5,98	0,0	0,00	0,0
2012-12-20 01:30	29	30	94	0,0	16,13	-8,99	0,0	1025,52	-10,19	-8,99	15,68	-5,78	1,4	0,00	0,0
2012-12-20 02:00	73	30	95	0,0	16,13	-8,69	0,0	1025,52	-9,76	-8,69	15,68	-5,39	0,0	0,00	0,0
2012-12-20 02:30	74	30	95	0,0	16,23	-8,59	0,0	1025,52	-9,66	-8,59	15,78	-5,29	0,0	0,00	0,0
2012-12-20 03:00	39	30	95	0,0	16,23	-8,69	0,0	1025,52	-9,76	-8,69	15,78	-5,39	0,0	0,00	0,0
2012-12-20 03:30	90	30	96	0,0	16,33	-8,49	0,0	1025,52	-9,42	-8,49	15,88	-5,11	1,2	0,00	0,0
2012-12-20 04:00	16	30	95	0,0	16,33	-8,79	0,0	1025,52	-9,86	-8,79	15,88	-5,49	0,0	0,00	0,0
2012-12-20 04:30	82	30	94	0,0	16,33	-8,89	0,0	1025,52	-10,09	-8,89	15,88	-5,68	0,0	0,00	0,0
2012-12-20 05:00	0	30	95	0,0	16,33	-9,19	0,0	1025,52	-10,25	-9,19	15,88	-5,89	1,2	0,00	0,0
2012-12-20 05:30	25	30	94	0,0	16,33	-9,19	0,0	1025,52	-10,39	-9,19	15,88	-5,98	1,4	0,00	0,0
2012-12-20 06:00	16	30	94	0,0	16,33	-9,09	0,0	1025,52	-10,29	-9,09	15,88	-5,88	0,0	0,00	0,0
2012-12-20 06:30	8	30	94	0,0	16,33	-8,99	0,0	1025,52	-10,19	-8,99	15,88	-5,78	1,4	0,00	0,0
2012-12-20 07:00	0	29	93	0,0	16,53	-9,29	0,0	1025,52	-10,63	-9,29	16,04	-6,16	0,0	0,00	0,0
2012-12-20 07:30	8	29	94	0,0	16,63	-9,29	0,0	1025,52	-10,49	-9,29	16,14	-6,08	0,0	0,00	0,0
2012-12-20 08:00	8	29	94	0,0	16,73	-9,29	0,0	1025,52	-10,49	-9,29	16,24	-6,08	0,0	0,00	0,0
2012-12-20 08:30	83	29	93	0,0	16,73	-9,49	0,0	1026,52	-10,83	-9,49	16,24	-6,36	0,0	0,00	0,0
2012-12-20 09:00	206	29	93	0,0	16,73	-9,49	0,0	1025,52	-10,83	-9,49	16,24	-6,36	1,2	0,00	0,0
2012-12-20 09:30	93	29	94	0,0	16,73	-9,39	0,0	1026,52	-10,59	-9,39	16,24	-6,18	1,8	0,00	0,0
2012-12-20 10:00	96	29	94	0,0	16,73	-9,29	0,0	1026,52	-10,49	-9,29	16,24	-6,08	0,0	0,00	0,0
2012-12-20 10:30	92	29	94	0,0	16,73	-9,09	0,0	1026,52	-10,29	-9,09	16,24	-5,88	1,6	0,00	0,0
2012-12-20 11:00	145	29	95	0,0	16,73	-8,99	0,0	1026,52	-10,05	-8,99	16,24	-5,69	0,0	0,00	0,0
2012-12-20 11:30	31	29	96	0,0	16,73	-8,89	0,0	1026,52	-9,82	-8,89	16,24	-5,51	0,0	0,00	0,0
2012-12-20 12:00	14	29	97	0,0	16,73	-8,89	0,0	1026,52	-9,68	-8,89	16,24	-5,42	0,0	0,00	0,0
2012-12-20 12:30	4	29	96	0,0	16,73	-8,89	0,0	1026,52	-9,82	-8,89	16,24	-5,51	1,2	0,00	0,0
2012-12-20 13:00	313	29	96	0,0	16,73	-8,99	0,0	1026,52	-9,92	-8,99	16,24	-5,61	2,2	0,00	0,0
2012-12-20 13:30	331	29	97	0,0	16,73	-8,89	0,0	1026,52	-9,68	-8,89	16,24	-5,42	2,2	0,00	0,0
2012-12-20 14:00	34	29	97	0,0	16,73	-8,79	0,0	1026,52	-9,58	-8,79	16,24	-5,32	1,6	0,00	0,0
2012-12-20 14:30	46	29	98	0,0	16,83	-8,79	0,0	1026,52	-9,45	-8,79	16,34	-5,24	2,2	0,00	0,0
2012-12-20 15:00	48	29	98	0,0	16,83	-8,69	0,0	1026,52	-9,35	-8,69	16,34	-5,14	2,0	0,00	0,0
2012-12-20 15:30	100	29	97	0,0	16,83	-8,69	0,0	1026,52	-9,48	-8,69	16,34	-5,22	1,6	0,00	0,0
2012-12-20 16:00	12	29	97	0,0	16,83	-8,59	0,0	1026,52	-9,38	-8,59	16,34	-5,12	0,0	0,00	0,0
2012-12-20 16:30	351	29	97	0,0	16,73	-8,59	0,0	1026,52	-9,38	-8,59	16,24	-5,12	0,0	0,00	0,0
2012-12-20 17:00	285	29	97	0,0	16,73	-8,59	0,0	1026,52	-9,38	-8,59	16,24	-5,12	2,2	0,00	0,0
2012-12-20 17:30	313	29	97	0,0	16,73	-8,59	0,0	1026,52	-9,38	-8,59	16,24	-5,12	0,0	0,00	0,0
2012-12-20 18:00	187	29	97	0,0	16,73	-8,59	0,0	1026,52	-9,38	-8,59	16,24	-5,12	1,2	0,00	0,0
2012-12-20 18:30	156	29	97	0,0	16,73	-8,59	0,0	1026,52	-9,38	-8,59	16,24	-5,12	0,0	0,00	0,0

Datum	Vindrikt °	Fukt inne Rh%	Fukt ute Rh%	Vindhast m/s	Temp in °C	Temp ute °C	Nb. Mån mm	Tryck Mbar	Daggp °C	Kyleffekt °C	Vix inne °C	Vix ute °C	Vindby m/s	Korr lufttryck	Nederb./dygn mm
2012-12-20 19:00	59	29	97	0,0	16,73	-8,59	0,0	1026,52	-9,38	-8,59	16,24	-5,12	0,0	0,00	0,0
2012-12-20 19:30	275	29	96	0,0	16,63	-8,59	0,0	1026,52	-9,52	-8,59	16,14	-5,21	0,0	0,00	0,0
2012-12-20 20:00	186	29	97	0,0	16,73	-8,69	0,0	1026,52	-9,48	-8,69	16,24	-5,22	1,4	0,00	0,0
2012-12-20 20:30	108	29	97	0,0	16,73	-8,69	0,0	1026,52	-9,48	-8,69	16,24	-5,22	1,6	0,00	0,0
2012-12-20 21:00	79	29	97	0,0	16,73	-8,79	0,0	1026,52	-9,58	-8,79	16,24	-5,32	1,4	0,00	0,0
2012-12-20 21:30	253	29	96	0,0	16,63	-8,89	0,0	1026,52	-9,82	-8,89	16,14	-5,51	1,2	0,00	0,0
2012-12-20 22:00	97	29	96	0,0	16,53	-8,89	0,0	1026,52	-9,82	-8,89	16,04	-5,51	1,4	0,00	0,0
2012-12-20 22:30	126	30	96	0,0	16,43	-8,79	0,0	1026,52	-9,72	-8,79	15,98	-5,41	1,4	0,00	0,0
2012-12-20 23:00	205	30	96	0,0	16,33	-8,79	0,0	1026,52	-9,72	-8,79	15,88	-5,41	1,2	0,00	0,0
2012-12-20 23:30	217	30	96	0,0	16,23	-8,79	0,0	1026,52	-9,72	-8,79	15,78	-5,41	1,4	0,00	0,0
2012-12-21 00:00	1	30	96	1,4	16,23	-8,59	0,0	1026,52	-9,52	-8,59	15,78	-5,21	1,8	0,00	0,0
2012-12-21 00:30	106	30	96	0,0	16,23	-8,49	0,0	1027,52	-9,42	-8,49	15,78	-5,11	2,4	0,00	0,0
2012-12-21 01:00	185	30	96	0,0	16,23	-8,19	0,0	1027,52	-9,12	-8,19	15,78	-4,81	1,8	0,00	0,0
2012-12-21 01:30	176	30	96	0,0	16,33	-8,19	0,0	1027,52	-9,12	-8,19	15,88	-4,81	1,6	0,00	0,0
2012-12-21 02:00	104	30	97	0,0	16,33	-7,99	0,0	1027,52	-8,79	-7,99	15,88	-4,52	1,6	0,00	0,0
2012-12-21 02:30	111	30	98	0,0	16,33	-7,69	0,0	1027,52	-8,35	-7,69	15,88	-4,14	1,6	0,00	0,0
2012-12-21 03:00	100	30	98	0,0	16,33	-7,59	0,0	1027,52	-8,25	-7,59	15,88	-4,04	2,4	0,00	0,0
2012-12-21 03:30	96	30	99	0,0	16,43	-7,39	0,0	1027,52	-7,92	-7,39	15,98	-3,75	2,0	0,00	0,0
2012-12-21 04:00	112	30	99	0,0	16,43	-7,09	0,0	1027,52	-7,62	-7,09	15,98	-3,45	2,8	0,00	0,0
2012-12-21 04:30	114	30	98	1,2	16,43	-7,09	0,0	1027,52	-7,76	-7,09	15,98	-3,54	3,1	0,00	0,0
2012-12-21 05:00	103	30	98	0,0	16,43	-7,19	0,0	1028,52	-7,86	-7,19	15,98	-3,64	3,1	0,00	0,0
2012-12-21 05:30	110	30	96	1,2	16,43	-7,29	0,0	1028,52	-8,23	-7,29	15,98	-3,91	3,5	0,00	0,0
2012-12-21 06:00	102	30	96	0,0	16,43	-7,39	0,0	1028,52	-8,33	-7,39	15,98	-4,01	3,3	0,00	0,0
2012-12-21 06:30	100	30	96	1,8	16,53	-7,59	0,0	1028,52	-8,53	-7,59	16,08	-4,21	3,0	0,00	0,0
2012-12-21 07:00	99	30	96	0,0	16,63	-7,69	0,0	1028,52	-8,63	-7,69	16,18	-4,31	3,3	0,00	0,0
2012-12-21 07:30	96	30	95	1,6	16,73	-7,89	0,0	1028,52	-8,96	-7,89	16,28	-4,59	2,8	0,00	0,0
2012-12-21 08:00	95	30	95	0,0	16,83	-8,09	0,0	1028,52	-9,16	-8,09	16,38	-4,79	3,1	0,00	0,0
2012-12-21 08:30	106	30	94	0,0	16,83	-8,29	0,0	1029,52	-9,50	-8,29	16,38	-5,07	3,1	0,00	0,0
2012-12-21 09:00	115	30	94	1,4	16,83	-8,39	0,0	1029,52	-9,60	-8,39	16,38	-5,17	3,3	0,00	0,0
2012-12-21 09:30	91	30	92	1,2	16,83	-8,89	0,0	1029,52	-10,37	-8,89	16,38	-5,84	4,7	0,00	0,0
2012-12-21 10:00	92	29	90	0,0	16,83	-8,99	0,0	1029,52	-10,76	-8,99	16,34	-6,10	3,3	0,00	0,0
2012-12-21 10:30	123	30	90	3,1	16,83	-9,39	0,0	1030,52	-11,15	-13,29	16,38	-6,50	3,3	0,00	0,0
2012-12-21 11:00	88	29	90	1,4	16,83	-9,49	0,0	1030,52	-11,25	-9,49	16,34	-6,60	3,7	0,00	0,0
2012-12-21 11:30	98	29	90	0,0	16,83	-9,59	0,0	1030,52	-11,35	-9,59	16,34	-6,70	2,8	0,00	0,0
2012-12-21 12:00	83	29	91	2,4	16,83	-9,59	0,0	1030,52	-11,21	-11,93	16,34	-6,62	3,0	0,00	0,0
2012-12-21 12:30	106	29	90	2,0	16,73	-9,99	0,0	1031,52	-11,74	-9,99	16,24	-7,10	3,3	0,00	0,0
2012-12-21 13:00	87	29	91	2,0	16,73	-10,19	0,0	1030,52	-11,80	-10,19	16,24	-7,22	3,0	0,00	0,0
2012-12-21 13:30	99	29	91	1,6	16,73	-10,29	0,0	1030,52	-11,90	-10,29	16,24	-7,32	3,1	0,00	0,0
2012-12-21 14:00	88	29	91	3,0	16,73	-10,39	0,0	1030,52	-12,00	-14,38	16,24	-7,42	3,9	0,00	0,0
2012-12-21 14:30	81	29	91	1,4	16,73	-10,49	0,0	1031,52	-12,10	-10,49	16,24	-7,52	3,3	0,00	0,0
2012-12-21 15:00	89	29	91	0,0	16,73	-10,49	0,0	1031,52	-12,10	-10,49	16,24	-7,52	2,2	0,00	0,0
2012-12-21 15:30	101	29	91	1,2	16,73	-10,80	0,0	1031,52	-12,39	-10,80	16,24	-7,82	2,8	0,00	0,0
2012-12-21 16:00	81	29	91	0,0	16,63	-11,40	0,0	1031,52	-12,98	-11,40	16,14	-8,42	3,0	0,00	0,0
2012-12-21 16:30	93	29	91	0,0	16,63	-11,60	0,0	1031,52	-13,18	-11,60	16,14	-8,62	2,6	0,00	0,0
2012-12-21 17:00	101	29	91	0,0	16,73	-11,40	0,0	1031,52	-12,98	-11,40	16,24	-8,42	3,0	0,00	0,0
2012-12-21 17:30	89	29	91	0,0	16,73	-11,20	0,0	1031,52	-12,79	-11,20	16,24	-8,22	2,6	0,00	0,0
2012-12-21 18:00	95	29	91	0,0	16,73	-11,40	0,0	1031,52	-12,98	-11,40	16,24	-8,42	1,8	0,00	0,0
2012-12-21 18:30	110	29	91	0,0	16,63	-11,70	0,0	1031,52	-13,28	-11,70	16,14	-8,72	2,6	0,00	0,0
2012-12-21 19:00	84	29	91	1,8	16,63	-12,20	0,0	1032,52	-13,77	-12,20	16,14	-9,22	2,6	0,00	0,0
2012-12-21 19:30	88	29	91	0,0	16,63	-12,90	0,0	1032,52	-14,46	-12,90	16,14	-9,92	3,0	0,00	0,0

Datum	Vindrikt °	Fukt inne Rh%	Fukt ute Rh%	Vindhast m/s	Temp in °C	Temp ute °C	Nb. Mån mm	Tryck Mbar	Daggp °C	Kyleffekt °C	Vix inne °C	Vix ute °C	Vindby m/s	Korr lufttryck	Nederb./dygn mm
2012-12-21 20:00	100	29	91	0,0	16,63	-13,10	0,0	1032,52	-14,66	-13,10	16,14	-10,12	2,6	0,00	0,0
2012-12-21 20:30	82	29	91	1,6	16,63	-12,90	0,0	1032,52	-14,46	-12,90	16,14	-9,92	2,6	0,00	0,0
2012-12-21 21:00	94	29	91	0,0	16,63	-12,90	0,0	1032,52	-14,46	-12,90	16,14	-9,92	2,4	0,00	0,0
2012-12-21 21:30	118	29	91	0,0	16,53	-13,20	0,0	1032,52	-14,76	-13,20	16,04	-10,22	1,2	0,00	0,0
2012-12-21 22:00	90	29	91	1,4	16,43	-13,20	0,0	1032,52	-14,76	-13,20	15,94	-10,22	2,0	0,00	0,0
2012-12-21 22:30	100	29	91	0,0	16,33	-13,50	0,0	1032,52	-15,06	-13,50	15,84	-10,52	2,6	0,00	0,0
2012-12-21 23:00	91	29	91	0,0	16,23	-14,30	0,0	1032,52	-15,85	-14,30	15,74	-11,32	2,0	0,00	0,0
2012-12-21 23:30	88	29	91	0,0	16,13	-13,90	0,0	1032,52	-15,45	-13,90	15,64	-10,92	1,6	0,00	0,0
2012-12-22 00:00	108	29	91	0,0	16,03	-13,80	0,0	1032,52	-15,35	-13,80	15,54	-10,82	2,2	0,00	0,0
2012-12-22 00:30	82	29	91	0,0	16,13	-13,70	0,0	1032,52	-15,25	-13,70	15,64	-10,72	2,8	0,00	0,0
2012-12-22 01:00	172	29	91	0,0	16,13	-13,90	0,0	1032,52	-15,45	-13,90	15,64	-10,92	1,8	0,00	0,0
2012-12-22 01:30	130	29	91	0,0	16,13	-14,10	0,0	1032,52	-15,65	-14,10	15,64	-11,12	1,6	0,00	0,0
2012-12-22 02:00	65	29	91	0,0	16,23	-14,30	0,0	1032,52	-15,85	-14,30	15,74	-11,32	1,6	0,00	0,0
2012-12-22 02:30	94	29	91	0,0	16,23	-14,20	0,0	1032,52	-15,75	-14,20	15,74	-11,22	1,6	0,00	0,0
2012-12-22 03:00	93	29	91	0,0	16,23	-14,00	0,0	1032,52	-15,55	-14,00	15,74	-11,02	1,2	0,00	0,0
2012-12-22 03:30	137	29	91	0,0	16,23	-13,90	0,0	1032,52	-15,45	-13,90	15,74	-10,92	2,0	0,00	0,0
2012-12-22 04:00	88	29	91	0,0	16,23	-13,70	0,0	1032,52	-15,25	-13,70	15,74	-10,72	0,0	0,00	0,0
2012-12-22 04:30	85	29	91	0,0	16,23	-13,60	0,0	1032,52	-15,16	-13,60	15,74	-10,62	1,2	0,00	0,0
2012-12-22 05:00	93	29	91	0,0	16,23	-13,50	0,0	1032,52	-15,06	-13,50	15,74	-10,52	1,4	0,00	0,0
2012-12-22 05:30	82	29	91	0,0	16,23	-13,60	0,0	1032,52	-15,16	-13,60	15,74	-10,62	0,0	0,00	0,0
2012-12-22 06:00	99	29	91	0,0	16,23	-13,50	0,0	1032,52	-15,06	-13,50	15,74	-10,52	0,0	0,00	0,0
2012-12-22 06:30	97	29	91	0,0	16,23	-13,20	0,0	1032,52	-14,76	-13,20	15,74	-10,22	0,0	0,00	0,0
2012-12-22 07:00	99	29	91	0,0	16,33	-13,10	0,0	1032,52	-14,66	-13,10	15,84	-10,12	0,0	0,00	0,0
2012-12-22 07:30	97	29	91	0,0	16,43	-13,10	0,0	1032,52	-14,66	-13,10	15,94	-10,12	0,0	0,00	0,0
2012-12-22 08:00	95	29	91	0,0	16,53	-13,20	0,0	1032,52	-14,76	-13,20	16,04	-10,22	0,0	0,00	0,0
2012-12-22 08:30	97	29	91	0,0	16,43	-13,30	0,0	1032,52	-14,86	-13,30	15,94	-10,32	0,0	0,00	0,0
2012-12-22 09:00	70	29	91	0,0	16,43	-13,40	0,0	1032,52	-14,96	-13,40	15,94	-10,42	0,0	0,00	0,0
2012-12-22 09:30	14	29	91	0,0	16,43	-13,50	0,0	1032,52	-15,06	-13,50	15,94	-10,52	0,0	0,00	0,0
2012-12-22 10:00	48	29	91	0,0	16,43	-13,50	0,0	1032,52	-15,06	-13,50	15,94	-10,52	0,0	0,00	0,0
2012-12-22 10:30	81	29	91	0,0	16,33	-13,10	0,0	1032,52	-14,66	-13,10	15,84	-10,12	0,0	0,00	0,0
2012-12-22 11:00	87	29	91	0,0	16,33	-13,00	0,0	1032,52	-14,56	-13,00	15,84	-10,02	1,6	0,00	0,0
2012-12-22 11:30	87	29	91	0,0	16,33	-12,90	0,0	1032,52	-14,46	-12,90	15,84	-9,92	1,6	0,00	0,0
2012-12-22 12:00	92	29	91	1,6	16,33	-12,70	0,0	1032,52	-14,27	-12,70	15,84	-9,72	2,0	0,00	0,0
2012-12-22 12:30	72	29	91	0,0	16,33	-13,20	0,0	1031,52	-14,76	-13,20	15,84	-10,22	1,4	0,00	0,0
2012-12-22 13:00	56	29	91	0,0	16,23	-13,50	0,0	1031,52	-15,06	-13,50	15,74	-10,52	0,0	0,00	0,0
2012-12-22 13:30	87	29	91	0,0	16,23	-13,10	0,0	1031,52	-14,66	-13,10	15,74	-10,12	0,0	0,00	0,0
2012-12-22 14:00	120	29	91	0,0	16,33	-13,10	0,0	1031,52	-14,66	-13,10	15,84	-10,12	1,8	0,00	0,0
2012-12-22 14:30	327	29	91	0,0	16,33	-13,30	0,0	1031,52	-14,86	-13,30	15,84	-10,32	0,0	0,00	0,0
2012-12-22 15:00	139	29	91	0,0	16,33	-13,20	0,0	1031,52	-14,76	-13,20	15,84	-10,22	1,2	0,00	0,0
2012-12-22 15:30	86	29	91	1,4	16,33	-13,20	0,0	1031,52	-14,76	-13,20	15,84	-10,22	1,4	0,00	0,0
2012-12-22 16:00	103	29	91	0,0	16,23	-13,10	0,0	1031,52	-14,66	-13,10	15,74	-10,12	1,4	0,00	0,0
2012-12-22 16:30	89	29	91	0,0	16,23	-13,10	0,0	1031,52	-14,66	-13,10	15,74	-10,12	0,0	0,00	0,0
2012-12-22 17:00	89	29	91	0,0	16,13	-13,20	0,0	1030,52	-14,76	-13,20	15,64	-10,22	0,0	0,00	0,0
2012-12-22 17:30	96	29	91	0,0	16,13	-13,00	0,0	1030,52	-14,56	-13,00	15,64	-10,02	1,2	0,00	0,0
2012-12-22 18:00	108	29	91	0,0	16,13	-13,20	0,0	1030,52	-14,76	-13,20	15,64	-10,22	1,8	0,00	0,0
2012-12-22 18:30	100	29	91	1,2	16,13	-13,20	0,0	1030,52	-14,76	-13,20	15,64	-10,22	2,0	0,00	0,0
2012-12-22 19:00	76	29	91	0,0	16,13	-13,10	0,0	1030,52	-14,66	-13,10	15,64	-10,12	2,0	0,00	0,0
2012-12-22 19:30	78	29	91	1,2	16,23	-12,70	0,0	1030,52	-14,27	-12,70	15,74	-9,72	2,4	0,00	0,0
2012-12-22 20:00	84	29	91	0,0	16,33	-12,60	0,0	1030,52	-14,17	-12,60	15,84	-9,62	2,0	0,00	0,0
2012-12-22 20:30	91	29	91	0,0	16,33	-12,60	0,0	1029,52	-14,17	-12,60	15,84	-9,62	2,4	0,00	0,0

Datum	Vindrikt °	Fukt inne Rh%	Fukt ute Rh%	Vindhast m/s	Temp in °C	Temp ute °C	Nb. Mån mm	Tryck Mbar	Daggp °C	Kyleffekt °C	Vix inne °C	Vix ute °C	Vindby m/s	Korr lufttryck	Nederb./dygn mm
2012-12-22 21:00	89	29	91	0,0	16,33	-13,20	0,0	1030,52	-14,76	-13,20	15,84	-10,22	2,2	0,00	0,0
2012-12-22 21:30	85	29	91	0,0	16,23	-13,70	0,0	1030,52	-15,25	-13,70	15,74	-10,72	0,0	0,00	0,0
2012-12-22 22:00	93	29	91	0,0	16,13	-13,90	0,0	1030,52	-15,45	-13,90	15,64	-10,92	2,0	0,00	0,0
2012-12-22 22:30	87	29	91	0,0	15,93	-14,20	0,0	1030,52	-15,75	-14,20	15,44	-11,22	2,2	0,00	0,0
2012-12-22 23:00	96	29	91	0,0	15,83	-14,30	0,0	1030,52	-15,85	-14,30	15,34	-11,32	2,0	0,00	0,0
2012-12-22 23:30	84	29	91	0,0	15,83	-14,40	0,0	1029,52	-15,95	-14,40	15,34	-11,42	2,2	0,00	0,0
2012-12-23 00:00	88	29	91	0,0	15,73	-14,40	0,0	1029,52	-15,95	-14,40	15,24	-11,42	2,0	0,00	0,0
2012-12-23 00:30	76	29	91	0,0	15,83	-14,30	0,0	1029,52	-15,85	-14,30	15,34	-11,32	1,8	0,00	0,0
2012-12-23 01:00	85	29	91	0,0	15,83	-14,80	0,0	1029,52	-16,34	-14,80	15,34	-11,83	1,4	0,00	0,0
2012-12-23 01:30	91	29	91	0,0	15,83	-15,10	0,0	1029,52	-16,64	-15,10	15,34	-12,13	1,2	0,00	0,0
2012-12-23 02:00	94	29	91	0,0	15,83	-15,30	0,0	1028,52	-16,83	-15,30	15,34	-12,33	1,4	0,00	0,0
2012-12-23 02:30	113	29	91	0,0	15,83	-15,20	0,0	1028,52	-16,74	-15,20	15,34	-12,23	1,8	0,00	0,0
2012-12-23 03:00	123	29	91	0,0	15,83	-15,40	0,0	1028,52	-16,93	-15,40	15,34	-12,43	1,2	0,00	0,0
2012-12-23 03:30	177	29	91	0,0	15,83	-15,50	0,0	1028,52	-17,03	-15,50	15,34	-12,53	1,4	0,00	0,0
2012-12-23 04:00	119	29	91	0,0	15,83	-15,60	0,0	1027,52	-17,13	-15,60	15,34	-12,63	1,6	0,00	0,0
2012-12-23 04:30	145	29	91	0,0	15,83	-15,20	0,0	1027,52	-16,74	-15,20	15,34	-12,23	1,6	0,00	0,0
2012-12-23 05:00	114	29	91	0,0	15,83	-14,70	0,0	1027,52	-16,24	-14,70	15,34	-11,73	2,4	0,00	0,0
2012-12-23 05:30	92	29	91	0,0	15,93	-14,60	0,0	1027,52	-16,14	-14,60	15,44	-11,63	1,8	0,00	0,0
2012-12-23 06:00	93	29	91	0,0	15,93	-14,40	0,0	1026,52	-15,95	-14,40	15,44	-11,42	1,8	0,00	0,0
2012-12-23 06:30	129	29	91	0,0	15,93	-14,90	0,0	1026,52	-16,44	-14,90	15,44	-11,93	2,2	0,00	0,0
2012-12-23 07:00	101	29	91	0,0	16,13	-14,70	0,0	1025,52	-16,24	-14,70	15,64	-11,73	1,8	0,00	0,0
2012-12-23 07:30	94	29	91	1,2	16,33	-14,80	0,0	1025,52	-16,34	-14,80	15,84	-11,83	2,2	0,00	0,0
2012-12-23 08:00	213	29	91	0,0	16,43	-14,80	0,0	1025,52	-16,34	-14,80	15,94	-11,83	3,1	0,00	0,0
2012-12-23 08:30	82	29	91	0,0	16,43	-14,60	0,0	1024,52	-16,14	-14,60	15,94	-11,63	2,0	0,00	0,0
2012-12-23 09:00	89	29	91	0,0	16,33	-14,70	0,0	1024,52	-16,24	-14,70	15,84	-11,73	1,8	0,00	0,0
2012-12-23 09:30	92	29	91	1,4	16,33	-14,50	0,0	1024,52	-16,04	-14,50	15,84	-11,53	3,0	0,00	0,0
2012-12-23 10:00	91	29	91	0,0	16,33	-14,40	0,0	1024,52	-15,95	-14,40	15,84	-11,42	2,4	0,00	0,0
2012-12-23 10:30	93	29	91	1,2	16,33	-14,10	0,0	1024,52	-15,65	-14,10	15,84	-11,12	2,4	0,00	0,0
2012-12-23 11:00	89	29	91	2,2	16,33	-13,60	0,0	1023,52	-15,16	-13,60	15,84	-10,62	2,8	0,00	0,0
2012-12-23 11:30	81	29	91	0,0	16,33	-13,50	0,0	1023,52	-15,06	-13,50	15,84	-10,52	3,0	0,00	0,0
2012-12-23 12:00	112	29	91	0,0	16,33	-13,50	0,0	1022,52	-15,06	-13,50	15,84	-10,52	2,0	0,00	0,0
2012-12-23 12:30	93	29	91	0,0	16,33	-13,70	0,0	1022,52	-15,25	-13,70	15,84	-10,72	2,2	0,00	0,0
2012-12-23 13:00	90	29	91	1,8	16,33	-13,40	0,0	1021,52	-14,96	-13,40	15,84	-10,42	2,4	0,00	0,0
2012-12-23 13:30	78	29	91	2,4	16,33	-13,00	0,0	1021,52	-14,56	-15,51	15,84	-10,02	2,8	0,00	0,0
2012-12-23 14:00	82	29	91	0,0	16,33	-12,70	0,0	1021,52	-14,27	-12,70	15,84	-9,72	2,6	0,00	0,0
2012-12-23 14:30	84	29	91	2,0	16,33	-12,80	0,0	1020,52	-14,37	-12,80	15,84	-9,82	2,8	0,00	0,0
2012-12-23 15:00	86	29	91	1,4	16,33	-13,00	0,0	1019,52	-14,56	-13,00	15,84	-10,02	2,8	0,00	0,0
2012-12-23 15:30	85	29	91	2,0	16,33	-12,90	0,0	1019,52	-14,46	-12,90	15,84	-9,92	3,0	0,00	0,0
2012-12-23 16:00	84	29	91	1,4	16,33	-13,00	0,0	1019,52	-14,56	-13,00	15,84	-10,02	3,1	0,00	0,0
2012-12-23 16:30	96	29	91	2,2	16,33	-12,80	0,0	1018,52	-14,37	-12,80	15,84	-9,82	3,1	0,00	0,0
2012-12-23 17:00	152	29	91	0,0	16,33	-13,30	0,0	1017,52	-14,86	-13,30	15,84	-10,32	3,1	0,00	0,0
2012-12-23 17:30	91	29	91	2,0	16,33	-13,20	0,0	1017,52	-14,76	-13,20	15,84	-10,22	3,0	0,00	0,0
2012-12-23 18:00	74	29	91	2,2	16,33	-12,90	0,0	1017,52	-14,46	-12,90	15,84	-9,92	3,1	0,00	0,0
2012-12-23 18:30	85	29	91	2,4	16,33	-12,60	0,0	1016,51	-14,17	-15,09	15,84	-9,62	3,3	0,00	0,0
2012-12-23 19:00	93	29	91	1,2	16,33	-12,10	0,0	1015,51	-13,68	-12,10	15,84	-9,12	3,3	0,00	0,0
2012-12-23 19:30	90	29	91	0,0	16,43	-12,30	0,0	1015,51	-13,87	-12,30	15,94	-9,32	3,5	0,00	0,0
2012-12-23 20:00	188	29	91	0,0	16,43	-12,40	0,0	1014,51	-13,97	-12,40	15,94	-9,42	3,1	0,00	0,0
2012-12-23 20:30	157	29	91	0,0	16,43	-12,30	0,0	1014,51	-13,87	-12,30	15,94	-9,32	2,6	0,00	0,0
2012-12-23 21:00	101	29	91	0,0	16,33	-12,50	0,0	1013,51	-14,07	-12,50	15,84	-9,52	2,6	0,00	0,0
2012-12-23 21:30	94	29	91	1,6	16,33	-12,50	0,0	1013,51	-14,07	-12,50	15,84	-9,52	2,4	0,00	0,0

Datum	Vindrikt °	Fukt inne Rh%	Fukt ute Rh%	Vindhast m/s	Temp in °C	Temp ute °C	Nb. Mån mm	Tryck Mbar	Daggp °C	Kyleffekt °C	Vix inne °C	Vix ute °C	Vindby m/s	Korr lufttryck	Nederb./dygn mm
2012-12-23 22:00	223	29	91	0,0	16,13	-12,50	0,0	1012,51	-14,07	-12,50	15,64	-9,52	2,6	0,00	0,0
2012-12-23 22:30	109	29	91	0,0	16,13	-12,00	0,0	1012,51	-13,58	-12,00	15,64	-9,02	2,2	0,00	0,0
2012-12-23 23:00	100	29	91	0,0	15,93	-11,30	0,0	1011,51	-12,89	-11,30	15,44	-8,32	2,2	0,00	0,0
2012-12-23 23:30	90	29	91	1,2	15,93	-10,90	0,0	1011,51	-12,49	-10,90	15,44	-7,92	3,0	0,00	0,0
2012-12-24 00:00	86	29	91	1,6	15,83	-11,00	0,0	1010,51	-12,59	-11,00	15,34	-8,02	3,9	0,00	0,0
2012-12-24 00:30	95	29	91	1,6	15,83	-11,10	0,0	1010,51	-12,69	-11,10	15,34	-8,12	3,0	0,00	0,0
2012-12-24 01:00	95	29	91	0,0	15,83	-11,20	0,0	1009,51	-12,79	-11,20	15,34	-8,22	2,8	0,00	0,0
2012-12-24 01:30	85	29	91	2,0	15,93	-11,30	0,0	1009,51	-12,89	-11,30	15,44	-8,32	2,0	0,00	0,0
2012-12-24 02:00	95	29	91	0,0	15,93	-11,30	0,0	1008,51	-12,89	-11,30	15,44	-8,32	2,0	0,00	0,0
2012-12-24 02:30	91	29	91	0,0	15,93	-10,90	0,0	1007,51	-12,49	-10,90	15,44	-7,92	2,4	0,00	0,0
2012-12-24 03:00	97	29	91	0,0	16,03	-10,70	0,0	1007,51	-12,29	-10,70	15,54	-7,72	1,6	0,00	0,0
2012-12-24 03:30	96	29	91	0,0	16,03	-10,59	0,0	1006,51	-12,19	-10,59	15,54	-7,62	1,8	0,00	0,0
2012-12-24 04:00	142	29	91	0,0	16,03	-10,49	0,0	1006,51	-12,10	-10,49	15,54	-7,52	2,6	0,00	0,0
2012-12-24 04:30	164	29	91	0,0	16,13	-10,39	0,0	1005,51	-12,00	-10,39	15,64	-7,42	2,2	0,00	0,0
2012-12-24 05:00	112	29	91	0,0	16,13	-10,49	0,0	1005,51	-12,10	-10,49	15,64	-7,52	2,0	0,00	0,0
2012-12-24 05:30	121	29	91	1,4	16,13	-10,19	0,0	1005,51	-11,80	-10,19	15,64	-7,22	2,2	0,00	0,0
2012-12-24 06:00	100	29	97	0,0	16,13	-9,89	0,0	1004,51	-10,68	-9,89	15,64	-6,42	1,6	0,00	0,0
2012-12-24 06:30	93	29	98	0,0	16,23	-9,69	0,0	1004,51	-10,34	-9,69	15,74	-6,14	1,8	0,00	0,0
2012-12-24 07:00	95	29	98	0,0	16,33	-9,59	0,0	1003,51	-10,24	-9,59	15,84	-6,04	2,2	0,00	0,0
2012-12-24 07:30	102	29	97	0,0	16,43	-9,59	0,0	1003,51	-10,38	-9,59	15,94	-6,12	2,2	0,00	0,0
2012-12-24 08:00	90	29	97	0,0	16,53	-9,59	0,0	1003,51	-10,38	-9,59	16,04	-6,12	2,0	0,00	0,0
2012-12-24 08:30	87	29	97	0,0	16,53	-9,39	0,0	1002,51	-10,18	-9,39	16,04	-5,92	2,4	0,00	0,0
2012-12-24 09:00	84	29	97	1,2	16,53	-9,09	0,0	1002,51	-9,88	-9,09	16,04	-5,62	2,6	0,00	0,0
2012-12-24 09:30	84	29	97	1,2	16,53	-8,99	0,0	1002,51	-9,78	-8,99	16,04	-5,52	2,8	0,00	0,0
2012-12-24 10:00	86	29	97	0,0	16,53	-8,89	0,0	1002,51	-9,68	-8,89	16,04	-5,42	3,3	0,00	0,0
2012-12-24 10:30	104	29	98	1,6	16,53	-8,39	0,0	1002,51	-9,05	-8,39	16,04	-4,84	3,3	0,00	0,0
2012-12-24 11:00	91	29	97	0,0	16,53	-8,29	0,0	1001,51	-9,09	-8,29	16,04	-4,82	3,7	0,00	0,0
2012-12-24 11:30	94	29	95	1,6	16,63	-8,99	0,0	1001,51	-10,05	-8,99	16,14	-5,69	2,6	0,00	0,0
2012-12-24 12:00	81	29	94	0,0	16,63	-9,39	0,0	1001,51	-10,59	-9,39	16,14	-6,18	2,6	0,00	0,0
2012-12-24 12:30	80	29	94	1,6	16,53	-9,59	0,0	1000,51	-10,79	-9,59	16,04	-6,38	3,3	0,00	0,0
2012-12-24 13:00	91	29	94	2,2	16,53	-9,79	0,0	1000,51	-10,98	-9,79	16,04	-6,58	3,9	0,00	0,0
2012-12-24 13:30	63	29	93	2,6	16,53	-9,89	0,0	1000,51	-11,22	-12,24	16,04	-6,76	3,5	0,00	0,0
2012-12-24 14:00	91	29	93	2,0	16,53	-9,99	0,0	1000,51	-11,32	-9,99	16,04	-6,86	4,3	0,00	0,0
2012-12-24 14:30	79	29	94	3,5	16,53	-9,99	0,0	999,51	-11,18	-15,54	16,04	-6,78	3,5	0,00	0,0
2012-12-24 15:00	99	29	94	0,0	16,43	-9,99	0,0	999,51	-11,18	-9,99	15,94	-6,78	3,5	0,00	0,0
2012-12-24 15:30	99	29	94	0,0	16,53	-9,99	0,0	999,51	-11,18	-9,99	16,04	-6,78	3,0	0,00	0,0
2012-12-24 16:00	92	29	94	1,2	16,53	-10,09	0,0	999,51	-11,28	-10,09	16,04	-6,88	3,5	0,00	0,0
2012-12-24 16:30	95	29	94	0,0	16,53	-10,39	0,0	998,51	-11,58	-10,39	16,04	-7,18	2,4	0,00	0,0
2012-12-24 17:00	90	29	94	0,0	16,53	-10,70	0,0	998,51	-11,88	-10,70	16,04	-7,48	2,4	0,00	0,0
2012-12-24 17:30	99	29	94	0,0	16,53	-10,90	0,0	998,51	-12,07	-10,90	16,04	-7,68	2,8	0,00	0,0
2012-12-24 18:00	118	29	94	0,0	16,53	-10,70	0,0	998,51	-11,88	-10,70	16,04	-7,48	2,6	0,00	0,0
2012-12-24 18:30	99	29	94	0,0	16,53	-10,70	0,0	997,50	-11,88	-10,70	16,04	-7,48	2,6	0,00	0,0
2012-12-24 19:00	98	29	94	0,0	16,53	-10,80	0,0	997,50	-11,98	-10,80	16,04	-7,58	2,6	0,00	0,0
2012-12-24 19:30	112	29	94	1,2	16,53	-11,00	0,0	997,50	-12,17	-11,00	16,04	-7,78	3,0	0,00	0,0
2012-12-24 20:00	91	29	94	0,0	16,53	-11,20	0,0	996,50	-12,37	-11,20	16,04	-7,98	2,6	0,00	0,0
2012-12-24 20:30	101	29	94	1,2	16,53	-10,90	0,0	996,50	-12,07	-10,90	16,04	-7,68	2,6	0,00	0,0
2012-12-24 21:00	95	29	94	2,6	16,53	-10,49	0,0	996,50	-11,68	-12,88	16,04	-7,28	3,3	0,00	0,0
2012-12-24 21:30	98	29	94	1,2	16,43	-10,29	0,0	996,50	-11,48	-10,29	15,94	-7,08	3,9	0,00	0,0
2012-12-24 22:00	127	29	100	1,2	16,33	-9,99	0,0	995,50	-10,38	-9,99	15,84	-6,26	4,3	0,00	0,0
2012-12-24 22:30	115	29	100	3,1	16,23	-9,89	0,0	995,50	-10,28	-13,84	15,74	-6,16	4,3	0,00	0,0

Datum	Vindrikt °	Fukt inne Rh%	Fukt ute Rh%	Vindhast m/s	Temp in °C	Temp ute °C	Nb. Mån mm	Tryck Mbar	Daggp °C	Kyleffekt °C	Vix inne °C	Vix ute °C	Vindby m/s	Korr lufttryck	Nederb./dygn mm
2012-12-24 23:00	106	29	100	2,2	16,13	-9,79	0,0	995,50	-10,18	-9,79	15,64	-6,06	5,0	0,00	0,0
2012-12-24 23:30	111	29	100	2,6	16,03	-9,59	0,0	994,50	-9,98	-11,93	15,54	-5,86	3,9	0,00	0,0
2012-12-25 00:00	104	29	100	1,2	16,03	-9,59	0,0	994,50	-9,98	-9,59	15,54	-5,86	4,9	0,00	0,0
2012-12-25 00:30	120	29	100	2,2	16,03	-9,59	0,0	993,50	-9,98	-9,59	15,54	-5,86	4,5	0,00	0,0
2012-12-25 01:00	123	29	100	3,7	16,03	-9,59	0,0	993,50	-9,98	-16,67	15,54	-5,86	4,7	0,00	0,0
2012-12-25 01:30	128	29	100	2,8	16,03	-9,49	0,0	993,50	-9,88	-13,40	15,54	-5,76	6,6	0,00	0,0
2012-12-25 02:00	123	29	100	2,0	16,13	-9,49	0,0	992,50	-9,88	-9,49	15,64	-5,76	5,0	0,00	0,0
2012-12-25 02:30	124	29	99	2,4	16,23	-9,39	0,0	992,50	-9,91	-11,71	15,74	-5,75	5,0	0,00	0,0
2012-12-25 03:00	129	29	99	2,6	16,33	-9,49	0,0	991,50	-10,01	-11,82	15,84	-5,85	3,9	0,00	0,0
2012-12-25 03:30	93	29	99	0,0	16,33	-9,39	0,0	991,50	-9,91	-9,39	15,84	-5,75	3,7	0,00	0,0
2012-12-25 04:00	78	29	99	1,6	16,33	-9,39	0,0	991,50	-9,91	-9,39	15,84	-5,75	3,5	0,00	0,0
2012-12-25 04:30	87	29	100	1,4	16,33	-9,19	0,0	990,50	-9,58	-9,19	15,84	-5,46	4,3	0,00	0,0
2012-12-25 05:00	122	29	100	3,1	16,33	-8,89	0,0	990,50	-9,28	-12,74	15,84	-5,16	5,2	0,00	0,0
2012-12-25 05:30	124	29	100	3,3	16,43	-8,69	0,0	989,50	-9,08	-14,07	15,94	-4,96	4,7	0,00	0,0
2012-12-25 06:00	124	29	100	3,0	16,43	-8,49	0,0	989,50	-8,88	-12,31	15,94	-4,76	4,7	0,00	0,0
2012-12-25 06:30	120	29	100	1,4	16,43	-8,39	0,0	989,50	-8,78	-8,39	15,94	-4,66	5,0	0,00	0,0
2012-12-25 07:00	103	29	100	1,6	16,53	-8,39	0,0	989,50	-8,78	-8,39	16,04	-4,66	4,3	0,00	0,0
2012-12-25 07:30	97	29	100	1,4	16,63	-8,19	0,0	989,50	-8,58	-8,19	16,14	-4,46	4,1	0,00	0,0
2012-12-25 08:00	121	29	100	2,4	16,73	-8,19	0,0	988,50	-8,58	-10,45	16,24	-4,46	4,7	0,00	0,0
2012-12-25 08:30	130	29	100	2,4	16,83	-7,99	0,0	988,50	-8,39	-10,24	16,34	-4,26	4,9	0,00	0,0
2012-12-25 09:00	124	29	100	2,0	16,83	-7,79	0,0	988,50	-8,19	-7,79	16,34	-4,06	4,5	0,00	0,0
2012-12-25 09:30	119	29	100	2,2	16,83	-7,69	0,0	988,50	-8,09	-7,69	16,34	-3,96	3,9	0,00	0,0
2012-12-25 10:00	116	29	100	0,0	16,83	-7,49	0,0	988,50	-7,89	-7,49	16,34	-3,76	3,9	0,00	0,0
2012-12-25 10:30	116	29	100	0,0	16,73	-7,29	0,0	988,50	-7,69	-7,29	16,24	-3,56	2,8	0,00	0,0
2012-12-25 11:00	121	29	100	2,2	16,73	-7,19	0,0	988,50	-7,59	-7,19	16,24	-3,46	2,4	0,00	0,0
2012-12-25 11:30	148	29	100	0,0	16,73	-7,09	0,0	988,50	-7,49	-7,09	16,24	-3,36	2,8	0,00	0,0
2012-12-25 12:00	121	29	100	0,0	16,73	-6,99	0,0	988,50	-7,39	-6,99	16,24	-3,26	1,2	0,00	0,0
2012-12-25 12:30	124	29	100	0,0	16,73	-6,89	0,0	988,50	-7,29	-6,89	16,24	-3,16	1,4	0,00	0,0
2012-12-25 13:00	120	29	100	0,0	16,63	-6,79	0,0	988,50	-7,19	-6,79	16,14	-3,06	2,0	0,00	0,0
2012-12-25 13:30	147	29	100	0,0	16,63	-6,79	0,0	988,50	-7,19	-6,79	16,14	-3,06	1,6	0,00	0,0
2012-12-25 14:00	148	29	100	0,0	16,63	-6,79	0,0	987,50	-7,19	-6,79	16,14	-3,06	1,6	0,00	0,0
2012-12-25 14:30	149	29	100	0,0	16,63	-6,79	0,0	988,50	-7,19	-6,79	16,14	-3,06	0,0	0,00	0,0
2012-12-25 15:00	145	29	100	0,0	16,63	-6,79	0,0	988,50	-7,19	-6,79	16,14	-3,06	0,0	0,00	0,0
2012-12-25 15:30	146	29	100	0,0	16,63	-6,79	0,0	988,50	-7,19	-6,79	16,14	-3,06	0,0	0,00	0,0
2012-12-25 16:00	139	29	100	0,0	16,63	-6,89	0,0	988,50	-7,29	-6,89	16,14	-3,16	0,0	0,00	0,0
2012-12-25 16:30	142	29	100	0,0	16,53	-6,99	0,0	988,50	-7,39	-6,99	16,04	-3,26	0,0	0,00	0,0
2012-12-25 17:00	141	29	100	0,0	16,53	-7,19	0,0	988,50	-7,59	-7,19	16,04	-3,46	0,0	0,00	0,0
2012-12-25 17:30	356	29	100	0,0	16,43	-7,69	0,0	988,50	-8,09	-7,69	15,94	-3,96	0,0	0,00	0,0
2012-12-25 18:00	7	29	100	0,0	16,43	-7,79	0,0	988,50	-8,19	-7,79	15,94	-4,06	0,0	0,00	0,0
2012-12-25 18:30	149	29	100	0,0	16,43	-7,69	0,0	988,50	-8,09	-7,69	15,94	-3,96	1,4	0,00	0,0
2012-12-25 19:00	145	29	100	0,0	16,43	-7,79	0,0	988,50	-8,19	-7,79	15,94	-4,06	0,0	0,00	0,0
2012-12-25 19:30	145	29	100	0,0	16,43	-7,89	0,0	988,50	-8,29	-7,89	15,94	-4,16	0,0	0,00	0,0
2012-12-25 20:00	149	29	100	0,0	16,33	-7,99	0,0	988,50	-8,39	-7,99	15,84	-4,26	0,0	0,00	0,0
2012-12-25 20:30	156	29	100	0,0	16,33	-8,39	0,0	988,50	-8,78	-8,39	15,84	-4,66	0,0	0,00	0,0
2012-12-25 21:00	160	29	100	0,0	16,33	-8,49	0,0	988,50	-8,88	-8,49	15,84	-4,76	0,0	0,00	0,0
2012-12-25 21:30	157	29	100	0,0	16,23	-8,89	0,0	988,50	-9,28	-8,89	15,74	-5,16	0,0	0,00	0,0
2012-12-25 22:00	158	29	100	0,0	16,13	-8,79	0,0	989,50	-9,18	-8,79	15,64	-5,06	0,0	0,00	0,0
2012-12-25 22:30	160	29	100	0,0	16,03	-8,89	0,0	989,50	-9,28	-8,89	15,54	-5,16	0,0	0,00	0,0
2012-12-25 23:00	158	29	100	0,0	15,93	-9,09	0,0	989,50	-9,48	-9,09	15,44	-5,36	0,0	0,00	0,0
2012-12-25 23:30	159	29	100	0,0	15,83	-8,99	0,0	989,50	-9,38	-8,99	15,34	-5,26	0,0	0,00	0,0

Datum	Vindrikt °	Fukt inne Rh%	Fukt ute Rh%	Vindhast m/s	Temp in °C	Temp ute °C	Nb. Mån mm	Tryck Mbar	Daggp °C	Kyleffekt °C	Vix inne °C	Vix ute °C	Vindby m/s	Korr lufttryck	Nederb./dygn mm
2012-12-26 00:00	156	29	100	0,0	15,83	-8,99	0,0	989,50	-9,38	-8,99	15,34	-5,26	0,0	0,00	0,0
2012-12-26 00:30	157	29	100	0,0	15,73	-8,99	0,0	989,50	-9,38	-8,99	15,24	-5,26	0,0	0,00	0,0
2012-12-26 01:00	161	29	100	0,0	15,73	-8,99	0,0	989,50	-9,38	-8,99	15,24	-5,26	0,0	0,00	0,0
2012-12-26 01:30	156	29	100	0,0	15,63	-8,79	0,0	989,50	-9,18	-8,79	15,14	-5,06	0,0	0,00	0,0
2012-12-26 02:00	107	29	100	0,0	15,63	-8,69	0,0	989,50	-9,08	-8,69	15,14	-4,96	0,0	0,00	0,0
2012-12-26 02:30	103	29	100	0,0	15,63	-8,59	0,0	988,50	-8,98	-8,59	15,14	-4,86	0,0	0,00	0,0
2012-12-26 03:00	99	29	98	0,0	15,73	-8,39	0,0	988,50	-9,05	-8,39	15,24	-4,84	0,0	0,00	0,0
2012-12-26 03:30	96	29	96	0,0	15,83	-8,49	0,0	988,50	-9,42	-8,49	15,34	-5,11	0,0	0,00	0,0
2012-12-26 04:00	56	29	96	0,0	15,93	-8,89	0,0	988,50	-9,82	-8,89	15,44	-5,51	0,0	0,00	0,0
2012-12-26 04:30	116	29	97	0,0	16,03	-9,09	0,0	988,50	-9,88	-9,09	15,54	-5,62	0,0	0,00	0,0
2012-12-26 05:00	37	29	97	0,0	16,03	-8,99	0,0	988,50	-9,78	-8,99	15,54	-5,52	0,0	0,00	0,0
2012-12-26 05:30	175	29	97	0,0	16,13	-8,89	0,0	988,50	-9,68	-8,89	15,64	-5,42	0,0	0,00	0,0
2012-12-26 06:00	135	29	98	0,0	16,13	-8,59	0,0	987,50	-9,25	-8,59	15,64	-5,04	0,0	0,00	0,0
2012-12-26 06:30	106	29	98	0,0	16,13	-8,49	0,0	987,50	-9,15	-8,49	15,64	-4,94	0,0	0,00	0,0
2012-12-26 07:00	90	29	98	0,0	16,23	-8,49	0,0	987,50	-9,15	-8,49	15,74	-4,94	0,0	0,00	0,0
2012-12-26 07:30	110	29	98	0,0	16,33	-8,39	0,0	987,50	-9,05	-8,39	15,84	-4,84	0,0	0,00	0,0
2012-12-26 08:00	92	29	98	0,0	16,43	-8,19	0,0	987,50	-8,85	-8,19	15,94	-4,64	0,0	0,00	0,0
2012-12-26 08:30	98	29	99	0,0	16,53	-8,09	0,0	987,50	-8,62	-8,09	16,04	-4,45	1,4	0,00	0,0
2012-12-26 09:00	96	29	99	0,0	16,53	-7,99	0,0	988,50	-8,52	-7,99	16,04	-4,35	0,0	0,00	0,0
2012-12-26 09:30	98	29	99	0,0	16,53	-7,79	0,0	987,50	-8,32	-7,79	16,04	-4,15	0,0	0,00	0,0
2012-12-26 10:00	80	29	100	0,0	16,43	-7,59	0,0	988,50	-7,99	-7,59	15,94	-3,86	0,0	0,00	0,0
2012-12-26 10:30	93	29	99	0,0	16,43	-7,59	0,0	987,50	-8,12	-7,59	15,94	-3,95	0,0	0,00	0,0
2012-12-26 11:00	78	29	99	0,0	16,43	-7,49	0,0	988,50	-8,02	-7,49	15,94	-3,85	0,0	0,00	0,0
2012-12-26 11:30	83	29	99	0,0	16,43	-7,39	0,0	987,50	-7,92	-7,39	15,94	-3,75	0,0	0,00	0,0
2012-12-26 12:00	84	29	100	0,0	16,43	-7,19	0,0	987,50	-7,59	-7,19	15,94	-3,46	0,0	0,00	0,0
2012-12-26 12:30	86	29	100	0,0	16,43	-7,09	0,0	987,50	-7,49	-7,09	15,94	-3,36	1,4	0,00	0,0
2012-12-26 13:00	86	29	100	0,0	16,43	-7,09	0,0	987,50	-7,49	-7,09	15,94	-3,36	0,0	0,00	0,0
2012-12-26 13:30	108	29	100	0,0	16,43	-6,89	0,0	987,50	-7,29	-6,89	15,94	-3,16	0,0	0,00	0,0
2012-12-26 14:00	85	29	100	0,0	16,43	-6,89	0,0	986,50	-7,29	-6,89	15,94	-3,16	0,0	0,00	0,0
2012-12-26 14:30	92	29	100	0,0	16,43	-6,79	0,0	986,50	-7,19	-6,79	15,94	-3,06	0,0	0,00	0,0
2012-12-26 15:00	90	29	100	0,0	16,33	-6,89	0,0	985,50	-7,29	-6,89	15,84	-3,16	1,4	0,00	0,0
2012-12-26 15:30	80	29	100	0,0	16,33	-6,69	0,0	985,50	-7,09	-6,69	15,84	-2,96	0,0	0,00	0,0
2012-12-26 16:00	78	29	100	0,0	16,33	-6,59	0,0	985,50	-6,99	-6,59	15,84	-2,86	0,0	0,00	0,0
2012-12-26 16:30	39	29	100	0,0	16,43	-6,79	0,0	985,50	-7,19	-6,79	15,94	-3,06	0,0	0,00	0,0
2012-12-26 17:00	9	29	100	0,0	16,43	-6,79	0,0	985,50	-7,19	-6,79	15,94	-3,06	0,0	0,00	0,0
2012-12-26 17:30	64	29	100	0,0	16,53	-6,89	0,0	984,50	-7,29	-6,89	16,04	-3,16	0,0	0,00	0,0
2012-12-26 18:00	129	29	100	0,0	16,53	-6,69	0,0	984,50	-7,09	-6,69	16,04	-2,96	0,0	0,00	0,0
2012-12-26 18:30	90	28	100	0,0	16,53	-6,49	0,0	984,50	-6,89	-6,49	16,00	-2,76	1,6	0,00	0,0
2012-12-26 19:00	93	29	100	0,0	16,53	-6,29	0,0	983,50	-6,69	-6,29	16,04	-2,56	1,4	0,00	0,0
2012-12-26 19:30	83	29	100	0,0	16,53	-6,09	0,0	983,50	-6,49	-6,09	16,04	-2,36	0,0	0,00	0,0
2012-12-26 20:00	102	29	100	0,0	16,53	-6,19	0,0	983,50	-6,59	-6,19	16,04	-2,46	0,0	0,00	0,0
2012-12-26 20:30	96	29	100	0,0	16,53	-6,29	0,0	983,50	-6,69	-6,29	16,04	-2,56	0,0	0,00	0,0
2012-12-26 21:00	35	28	100	0,0	16,53	-6,49	0,0	983,50	-6,89	-6,49	16,00	-2,76	0,0	0,00	0,0
2012-12-26 21:30	4	29	100	0,0	16,43	-6,59	0,0	983,50	-6,99	-6,59	15,94	-2,86	0,0	0,00	0,0
2012-12-26 22:00	13	29	100	0,0	16,33	-6,79	0,0	983,50	-7,19	-6,79	15,84	-3,06	1,2	0,00	0,0
2012-12-26 22:30	45	29	100	0,0	16,33	-6,89	0,0	983,50	-7,29	-6,89	15,84	-3,16	1,2	0,00	0,0
2012-12-26 23:00	8	29	100	0,0	16,23	-6,89	0,0	982,50	-7,29	-6,89	15,74	-3,16	1,6	0,00	0,0
2012-12-26 23:30	172	29	100	0,0	16,13	-6,79	0,0	982,50	-7,19	-6,79	15,64	-3,06	0,0	0,00	0,0
2012-12-27 00:00	5	29	100	0,0	16,03	-6,79	0,0	982,50	-7,19	-6,79	15,54	-3,06	0,0	0,00	0,0
2012-12-27 00:30	5	29	100	0,0	16,03	-6,79	0,0	982,50	-7,19	-6,79	15,54	-3,06	0,0	0,00	0,0

Datum	Vindrikt °	Fukt inne Rh%	Fukt ute Rh%	Vindhast m/s	Temp in °C	Temp ute °C	Nb. Mån mm	Tryck Mbar	Daggp °C	Kyleffekt °C	Vix inne °C	Vix ute °C	Vindby m/s	Korr lufttryck	Nederb./dygn mm
2012-12-27 01:00	4	29	99	0,0	16,03	-6,89	0,0	982,50	-7,42	-6,89	15,54	-3,25	0,0	0,00	0,0
2012-12-27 01:30	9	29	98	0,0	16,03	-7,09	0,0	982,50	-7,76	-7,09	15,54	-3,54	0,0	0,00	0,0
2012-12-27 02:00	9	29	97	0,0	16,13	-7,29	0,0	982,50	-8,09	-7,29	15,64	-3,82	0,0	0,00	0,0
2012-12-27 02:30	10	29	96	0,0	16,13	-7,49	0,0	982,50	-8,43	-7,49	15,64	-4,11	0,0	0,00	0,0
2012-12-27 03:00	10	29	96	0,0	16,13	-7,49	0,0	982,50	-8,43	-7,49	15,64	-4,11	0,0	0,00	0,0
2012-12-27 03:30	9	29	96	0,0	16,13	-7,49	0,0	982,50	-8,43	-7,49	15,64	-4,11	0,0	0,00	0,0
2012-12-27 04:00	10	29	97	0,0	16,13	-7,59	0,0	982,50	-8,39	-7,59	15,64	-4,12	0,0	0,00	0,0
2012-12-27 04:30	10	29	97	0,0	16,23	-7,49	0,0	982,50	-8,29	-7,49	15,74	-4,02	0,0	0,00	0,0
2012-12-27 05:00	9	29	96	0,0	16,23	-8,19	0,0	982,50	-9,12	-8,19	15,74	-4,81	0,0	0,00	0,0
2012-12-27 05:30	10	29	94	0,0	16,23	-9,39	0,0	982,50	-10,59	-9,39	15,74	-6,18	0,0	0,00	0,0
2012-12-27 06:00	61	29	93	0,0	16,23	-9,89	0,0	982,50	-11,22	-9,89	15,74	-6,76	0,0	0,00	0,0
2012-12-27 06:30	60	29	94	0,0	16,23	-9,99	0,0	982,50	-11,18	-9,99	15,74	-6,78	0,0	0,00	0,0
2012-12-27 07:00	82	29	95	0,0	16,33	-9,79	0,0	982,50	-10,85	-9,79	15,84	-6,49	0,0	0,00	0,0
2012-12-27 07:30	78	29	95	0,0	16,43	-9,59	0,0	982,50	-10,65	-9,59	15,94	-6,29	0,0	0,00	0,0
2012-12-27 08:00	79	29	96	0,0	16,53	-8,99	0,0	982,50	-9,92	-8,99	16,04	-5,61	0,0	0,00	0,0
2012-12-27 08:30	79	29	96	0,0	16,53	-8,99	0,0	983,50	-9,92	-8,99	16,04	-5,61	0,0	0,00	0,0
2012-12-27 09:00	30	29	96	0,0	16,53	-9,09	0,0	983,50	-10,02	-9,09	16,04	-5,71	0,0	0,00	0,0
2012-12-27 09:30	31	29	95	0,0	16,53	-9,09	0,0	984,50	-10,15	-9,09	16,04	-5,79	0,0	0,00	0,0
2012-12-27 10:00	30	29	95	0,0	16,53	-8,99	0,0	984,50	-10,05	-8,99	16,04	-5,69	0,0	0,00	0,0
2012-12-27 10:30	32	29	96	0,0	16,53	-9,09	0,0	984,50	-10,02	-9,09	16,04	-5,71	0,0	0,00	0,0
2012-12-27 11:00	23	29	96	0,0	16,43	-8,99	0,0	984,50	-9,92	-8,99	15,94	-5,61	0,0	0,00	0,0
2012-12-27 11:30	76	29	96	0,0	16,43	-9,09	0,0	984,50	-10,02	-9,09	15,94	-5,71	0,0	0,00	0,0
2012-12-27 12:00	170	29	95	0,0	16,33	-8,99	0,0	983,50	-10,05	-8,99	15,84	-5,69	2,0	0,00	0,0
2012-12-27 12:30	178	28	95	0,0	16,23	-8,69	0,0	984,50	-9,76	-8,69	15,70	-5,39	1,8	0,00	0,0
2012-12-27 13:00	180	28	95	0,0	16,13	-8,39	0,0	984,50	-9,46	-8,39	15,60	-5,09	2,0	0,00	0,0
2012-12-27 13:30	175	28	95	0,0	15,93	-8,49	0,0	983,50	-9,56	-8,49	15,40	-5,19	2,4	0,00	0,0
2012-12-27 14:00	190	28	96	0,0	15,93	-8,59	0,0	984,50	-9,52	-8,59	15,40	-5,21	2,4	0,00	0,0
2012-12-27 14:30	188	28	96	0,0	15,83	-8,69	0,0	984,50	-9,62	-8,69	15,30	-5,31	1,2	0,00	0,0
2012-12-27 15:00	255	28	96	0,0	15,83	-9,09	0,0	984,50	-10,02	-9,09	15,30	-5,71	0,0	0,00	0,0
2012-12-27 15:30	249	28	97	0,0	15,93	-8,49	0,0	985,50	-9,28	-8,49	15,40	-5,02	0,0	0,00	0,0
2012-12-27 16:00	321	28	95	0,0	15,93	-7,99	0,0	985,50	-9,06	-7,99	15,40	-4,69	0,0	0,00	0,0
2012-12-27 16:30	344	28	94	0,0	16,03	-7,69	0,0	985,50	-8,90	-7,69	15,50	-4,47	1,8	0,00	0,0
2012-12-27 17:00	298	28	92	0,0	15,93	-7,19	0,0	985,50	-8,69	-7,19	15,40	-4,14	2,4	0,00	0,0
2012-12-27 17:30	275	28	91	0,0	15,93	-7,79	0,0	985,50	-9,43	-7,79	15,40	-4,82	0,0	0,00	0,0
2012-12-27 18:00	275	28	93	0,0	15,93	-7,19	0,0	985,50	-8,55	-7,19	15,40	-4,06	1,8	0,00	0,0
2012-12-27 18:30	257	28	94	1,4	15,93	-6,69	0,0	985,50	-7,91	-6,69	15,40	-3,47	3,1	0,00	0,0
2012-12-27 19:00	324	28	94	2,0	15,83	-5,89	0,0	986,50	-7,12	-5,89	15,30	-2,67	3,3	0,00	0,0
2012-12-27 19:30	322	28	93	0,0	15,83	-5,59	0,0	986,50	-6,97	-5,59	15,30	-2,46	3,3	0,00	0,0
2012-12-27 20:00	356	28	92	2,0	15,83	-5,39	0,0	986,50	-6,92	-5,39	15,30	-2,34	3,7	0,00	0,0
2012-12-27 20:30	329	28	92	2,6	15,83	-5,19	0,0	987,50	-6,72	-7,28	15,30	-2,14	3,3	0,00	0,0
2012-12-27 21:00	3	28	92	2,2	15,73	-4,99	0,0	987,50	-6,52	-4,99	15,20	-1,94	3,5	0,00	0,0
2012-12-27 21:30	274	28	96	0,0	15,63	-4,99	0,0	987,50	-5,95	-4,99	15,10	-1,60	3,0	0,00	0,0
2012-12-27 22:00	338	28	98	1,6	15,53	-4,69	0,0	987,50	-5,37	-4,69	15,00	-1,13	3,3	0,00	0,0
2012-12-27 22:30	323	28	94	2,4	15,43	-4,19	0,0	988,50	-5,44	-6,23	14,90	-0,97	5,2	0,00	0,0
2012-12-27 23:00	311	28	91	2,0	15,33	-4,09	0,0	987,50	-5,78	-4,09	14,80	-1,12	5,6	0,00	0,0
2012-12-27 23:30	336	28	91	5,6	15,13	-4,49	0,0	987,50	-6,17	-14,94	14,60	-1,52	5,8	0,00	0,0
2012-12-28 00:00	343	28	97	3,3	15,03	-4,79	0,0	987,50	-5,61	-9,67	14,50	-1,32	6,2	0,00	0,0
2012-12-28 00:30	226	28	100	1,4	14,93	-4,79	0,0	988,50	-5,19	-4,79	14,40	-1,06	3,9	0,00	0,0
2012-12-28 01:00	337	28	100	1,2	14,93	-4,59	0,0	988,50	-4,99	-4,59	14,40	-0,86	3,7	0,00	0,0
2012-12-28 01:30	351	28	100	1,8	14,93	-4,29	0,0	988,50	-4,69	-4,29	14,40	-0,56	4,3	0,00	0,0

Datum	Vindrikt °	Fukt inne Rh%	Fukt ute Rh%	Vindhast m/s	Temp in °C	Temp ute °C	Nb. Mån mm	Tryck Mbar	Dagggp °C	Kyleffekt °C	Vix inne °C	Vix ute °C	Vindby m/s	Korr lufttryck	Nederb./dygn mm
2012-12-28 02:00	343	28	100	0,0	15,03	-3,79	0,0	989,50	-4,20	-3,79	14,50	-0,06	5,0	0,00	0,0
2012-12-28 02:30	351	28	100	2,0	15,13	-2,89	0,0	989,50	-3,30	-2,89	14,60	0,84	5,0	0,00	0,0
2012-12-28 03:00	334	28	94	3,5	15,13	-2,39	0,0	991,50	-3,66	-6,96	14,60	0,83	7,5	0,00	0,0
2012-12-28 03:30	332	28	91	3,1	15,13	-2,59	0,0	991,50	-4,30	-5,86	14,60	0,39	7,1	0,00	0,0
2012-12-28 04:00	332	28	91	2,6	15,23	-2,69	0,0	993,50	-4,40	-4,64	14,70	0,29	5,8	0,00	0,0
2012-12-28 04:30	351	28	92	2,8	15,23	-2,79	0,0	994,50	-4,35	-6,08	14,70	0,27	4,9	0,00	0,0
2012-12-28 05:00	337	28	94	1,8	15,23	-2,79	0,0	995,50	-4,05	-2,79	14,70	0,43	4,1	0,00	0,0
2012-12-28 05:30	351	28	96	3,3	15,23	-2,29	0,0	995,50	-3,27	-6,84	14,70	1,10	5,4	0,00	0,0
2012-12-28 06:00	337	29	100	2,8	15,23	-2,09	0,0	996,50	-2,50	-5,31	14,74	1,64	7,3	0,00	0,0
2012-12-28 06:30	344	29	100	4,3	15,23	-2,19	0,0	997,50	-2,60	-9,34	14,74	1,54	6,9	0,00	0,0
2012-12-28 07:00	322	29	100	2,6	15,33	-2,19	0,0	997,50	-2,60	-4,11	14,84	1,54	7,9	0,00	0,0
2012-12-28 07:30	334	29	100	5,0	15,43	-2,19	0,0	998,51	-2,60	-11,29	14,94	1,54	6,8	0,00	0,0
2012-12-28 08:00	326	29	100	2,6	15,43	-2,29	0,0	999,51	-2,70	-4,22	14,94	1,44	6,4	0,00	0,0
2012-12-28 08:30	329	29	100	2,6	15,53	-2,49	0,0	1000,51	-2,90	-4,43	15,04	1,24	6,4	0,00	0,0
2012-12-28 09:00	292	28	100	3,7	15,53	-2,19	0,0	1001,51	-2,60	-8,04	15,00	1,54	6,8	0,00	0,0
2012-12-28 09:30	356	28	100	3,7	15,53	-2,19	0,0	1002,51	-2,60	-8,04	15,00	1,54	7,1	0,00	0,0
2012-12-28 10:00	321	28	100	4,5	15,53	-2,19	0,0	1003,51	-2,60	-10,58	15,00	1,54	5,6	0,00	0,0
2012-12-28 10:30	317	28	100	3,9	15,53	-2,29	0,0	1003,51	-2,70	-8,15	15,00	1,44	5,6	0,00	0,0
2012-12-28 11:00	11	28	100	3,1	15,53	-2,29	0,0	1004,51	-2,70	-5,53	15,00	1,44	5,6	0,00	0,0
2012-12-28 11:30	328	28	100	3,5	15,63	-2,59	0,0	1005,51	-3,00	-7,18	15,10	1,14	4,7	0,00	0,0
2012-12-28 12:00	332	28	100	2,2	15,53	-2,59	0,0	1006,51	-3,00	-2,59	15,00	1,14	4,9	0,00	0,0
2012-12-28 12:30	310	29	100	3,0	15,53	-2,49	0,0	1006,51	-2,90	-5,75	15,04	1,24	5,0	0,00	0,0
2012-12-28 13:00	321	29	100	2,2	15,43	-2,69	0,0	1006,51	-3,10	-2,69	14,94	1,04	4,9	0,00	0,0
2012-12-28 13:30	313	29	98	3,5	15,43	-2,89	0,0	1007,51	-3,58	-7,52	14,94	0,67	4,9	0,00	0,0
2012-12-28 14:00	338	29	98	3,1	15,43	-3,19	0,0	1007,51	-3,88	-6,51	14,94	0,37	4,1	0,00	0,0
2012-12-28 14:30	317	29	97	0,0	15,43	-3,69	0,0	1008,51	-4,51	-3,69	14,94	-0,22	2,8	0,00	0,0
2012-12-28 15:00	290	29	97	2,0	15,53	-3,99	0,0	1008,51	-4,81	-3,99	15,04	-0,52	2,0	0,00	0,0
2012-12-28 15:30	341	29	97	1,4	15,53	-4,09	0,0	1009,51	-4,91	-4,09	15,04	-0,62	2,8	0,00	0,0
2012-12-28 16:00	330	29	96	0,0	15,63	-4,19	0,0	1009,51	-5,15	-4,19	15,14	-0,80	4,1	0,00	0,0
2012-12-28 16:30	335	29	97	0,0	15,63	-4,69	0,0	1010,51	-5,51	-4,69	15,14	-1,22	2,8	0,00	0,0
2012-12-28 17:00	334	29	98	0,0	15,63	-4,89	0,0	1010,51	-5,57	-4,89	15,14	-1,33	1,6	0,00	0,0
2012-12-28 17:30	345	29	97	0,0	15,73	-5,49	0,0	1010,51	-6,30	-5,49	15,24	-2,02	0,0	0,00	0,0
2012-12-28 18:00	13	29	99	0,0	15,83	-5,79	0,0	1010,51	-6,33	-5,79	15,34	-2,15	1,2	0,00	0,0
2012-12-28 18:30	12	29	100	0,0	15,83	-6,09	0,0	1010,51	-6,49	-6,09	15,34	-2,36	0,0	0,00	0,0
2012-12-28 19:00	50	29	97	0,0	15,93	-7,19	0,0	1010,51	-7,99	-7,19	15,44	-3,72	0,0	0,00	0,0
2012-12-28 19:30	88	29	97	0,0	15,83	-8,09	0,0	1010,51	-8,89	-8,09	15,34	-4,62	1,2	0,00	0,0
2012-12-28 20:00	89	29	96	0,0	15,93	-8,49	0,0	1010,51	-9,42	-8,49	15,44	-5,11	0,0	0,00	0,0
2012-12-28 20:30	91	29	95	0,0	15,93	-8,69	0,0	1010,51	-9,76	-8,69	15,44	-5,39	0,0	0,00	0,0
2012-12-28 21:00	91	29	97	0,0	15,93	-8,39	0,0	1011,51	-9,19	-8,39	15,44	-4,92	0,0	0,00	0,0
2012-12-28 21:30	90	29	98	0,0	15,83	-8,69	0,0	1010,51	-9,35	-8,69	15,34	-5,14	0,0	0,00	0,0
2012-12-28 22:00	92	29	99	0,0	15,83	-7,69	0,0	1010,51	-8,22	-7,69	15,34	-4,05	2,2	0,00	0,0
2012-12-28 22:30	89	29	99	0,0	15,73	-7,39	0,0	1010,51	-7,92	-7,39	15,24	-3,75	2,4	0,00	0,0
2012-12-28 23:00	90	29	97	1,6	15,63	-7,59	0,0	1010,51	-8,39	-7,59	15,14	-4,12	2,4	0,00	0,0
2012-12-28 23:30	90	29	95	1,6	15,53	-7,39	0,0	1009,51	-8,47	-7,39	15,04	-4,09	3,0	0,00	0,0
2012-12-29 00:00	96	29	91	1,4	15,53	-7,49	0,0	1009,51	-9,13	-7,49	15,04	-4,52	4,3	0,00	0,0
2012-12-29 00:30	125	29	91	4,5	15,53	-8,19	0,0	1008,51	-9,83	-18,02	15,04	-5,22	4,9	0,00	0,0
2012-12-29 01:00	119	29	93	3,1	15,53	-7,69	0,0	1008,51	-9,05	-11,43	15,04	-4,56	5,0	0,00	0,0
2012-12-29 01:30	112	29	92	3,0	15,63	-7,49	0,0	1007,51	-8,99	-11,21	15,14	-4,44	5,4	0,00	0,0
2012-12-29 02:00	109	29	91	2,6	15,73	-7,09	0,0	1007,51	-8,74	-9,29	15,24	-4,12	5,8	0,00	0,0
2012-12-29 02:30	118	29	91	2,8	15,83	-7,49	0,0	1006,51	-9,13	-11,21	15,34	-4,52	5,2	0,00	0,0

Datum	Vindrikt °	Fukt inne Rh%	Fukt ute Rh%	Vindhast m/s	Temp in °C	Temp ute °C	Nb. Mån mm	Tryck Mbar	Daggp °C	Kyleffekt °C	Vix inne °C	Vix ute °C	Vindby m/s	Korr lufttryck	Nederb./dygn mm
2012-12-29 03:00	116	29	91	2,8	15,93	-7,29	0,0	1006,51	-8,94	-10,99	15,44	-4,32	5,0	0,00	0,0
2012-12-29 03:30	85	29	90	2,6	15,93	-7,19	0,0	1006,51	-8,98	-9,39	15,44	-4,30	6,0	0,00	0,0
2012-12-29 04:00	129	29	93	2,6	16,03	-6,89	0,0	1006,51	-8,25	-9,08	15,54	-3,76	6,4	0,00	0,0
2012-12-29 04:30	136	29	93	4,3	16,03	-6,59	0,0	1005,51	-7,96	-14,64	15,54	-3,46	6,0	0,00	0,0
2012-12-29 05:00	105	29	94	6,0	16,03	-6,29	0,0	1004,51	-7,52	-18,03	15,54	-3,07	6,0	0,00	0,0
2012-12-29 05:30	136	29	95	3,7	16,03	-5,89	0,0	1004,51	-6,98	-12,35	15,54	-2,59	6,9	0,00	0,0
2012-12-29 06:00	145	29	97	6,2	16,03	-5,79	0,0	1003,51	-6,60	-17,38	15,54	-2,32	8,7	0,00	0,0
2012-12-29 06:30	133	29	99	4,9	16,03	-5,79	0,0	1003,51	-6,33	-15,04	15,54	-2,15	8,9	0,00	0,0
2012-12-29 07:00	127	29	100	4,1	16,23	-5,69	0,0	1002,51	-6,09	-13,56	15,74	-1,96	7,3	0,00	0,0
2012-12-29 07:30	169	29	100	4,9	16,43	-5,39	0,0	1001,51	-5,79	-14,55	15,94	-1,66	7,3	0,00	0,0
2012-12-29 08:00	154	29	100	6,6	16,53	-4,99	0,0	1001,51	-5,39	-17,10	16,04	-1,26	9,0	0,00	0,0
2012-12-29 08:30	134	29	100	6,6	16,53	-4,69	0,0	1000,51	-5,09	-16,70	16,04	-0,96	10,2	0,00	0,0
2012-12-29 09:00	153	29	100	9,2	16,53	-4,59	2,4	1000,51	-4,99	-20,76	16,04	-0,86	12,5	2,40	2,4
2012-12-29 09:30	131	29	100	7,3	16,53	-4,59	4,2	1000,51	-4,99	-18,06	16,04	-0,86	10,4	4,20	4,2
2012-12-29 10:00	116	29	100	4,5	16,53	-4,59	4,2	999,51	-4,99	-13,56	16,04	-0,86	9,8	1,80	4,2
2012-12-29 10:30	138	29	100	6,2	16,53	-4,59	4,2	999,51	-4,99	-15,82	16,04	-0,86	10,6	0,00	4,2
2012-12-29 11:00	152	29	100	6,6	16,53	-4,49	4,2	999,51	-4,89	-16,44	16,04	-0,76	9,2	0,00	4,2
2012-12-29 11:30	132	29	100	6,0	16,53	-4,39	4,2	998,51	-4,79	-15,56	16,04	-0,66	9,8	0,00	4,2
2012-12-29 12:00	136	29	100	6,0	16,53	-4,29	4,2	997,50	-4,69	-15,43	16,04	-0,56	9,6	0,00	4,2
2012-12-29 12:30	133	29	100	5,8	16,53	-4,29	4,2	998,51	-4,69	-14,68	16,04	-0,56	10,2	0,00	4,2
2012-12-29 13:00	139	29	100	4,3	16,53	-4,09	4,2	998,51	-4,50	-11,63	16,04	-0,36	9,0	0,00	4,2
2012-12-29 13:30	157	29	100	6,0	16,43	-4,09	14,4	997,50	-4,50	-15,17	15,94	-0,36	11,3	10,19	14,4
2012-12-29 14:00	150	29	100	6,4	16,33	-3,99	14,4	997,50	-4,40	-15,78	15,84	-0,26	9,2	10,19	14,4
2012-12-29 14:30	146	29	100	4,9	16,33	-3,89	14,4	997,50	-4,30	-12,69	15,84	-0,16	8,5	0,00	14,4
2012-12-29 15:00	157	29	100	2,6	16,43	-3,99	14,4	997,50	-4,40	-6,01	15,94	-0,26	7,7	0,00	14,4
2012-12-29 15:30	148	29	100	4,3	16,53	-3,79	14,4	996,50	-4,20	-11,27	16,04	-0,06	7,1	0,00	14,4
2012-12-29 16:00	158	29	100	3,0	16,53	-3,69	14,4	996,50	-4,10	-7,06	16,04	0,04	6,4	0,00	14,4
2012-12-29 16:30	118	29	100	2,8	16,53	-3,69	14,4	996,50	-4,10	-7,06	16,04	0,04	5,8	0,00	14,4
2012-12-29 17:00	103	29	100	3,9	16,63	-3,59	14,4	996,50	-4,00	-9,67	16,14	0,14	6,4	0,00	14,4
2012-12-29 17:30	114	29	100	2,4	16,63	-3,49	14,4	995,50	-3,90	-5,49	16,14	0,24	4,9	0,00	14,4
2012-12-29 18:00	117	29	100	3,0	16,63	-3,09	14,4	995,50	-3,50	-6,41	16,14	0,64	5,6	0,00	14,4
2012-12-29 18:30	122	29	100	2,6	16,63	-2,79	14,4	995,50	-3,20	-4,75	16,14	0,94	6,2	0,00	14,4
2012-12-29 19:00	129	29	100	3,3	16,63	-2,59	14,4	994,50	-3,00	-7,18	16,14	1,14	6,4	0,00	14,4
2012-12-29 19:30	143	29	100	4,3	16,63	-2,59	14,4	994,50	-3,00	-9,83	16,14	1,14	5,8	0,00	14,4
2012-12-29 20:00	131	29	100	3,7	16,63	-2,59	14,4	994,50	-3,00	-8,50	16,14	1,14	5,6	0,00	14,4
2012-12-29 20:30	119	29	100	3,1	16,63	-2,49	14,4	994,50	-2,90	-5,75	16,14	1,24	5,4	0,00	14,4
2012-12-29 21:00	109	29	100	4,1	16,53	-2,39	14,4	993,50	-2,80	-9,58	16,04	1,34	7,1	0,00	14,4
2012-12-29 21:30	108	29	100	2,6	16,53	-2,29	14,4	993,50	-2,70	-4,22	16,04	1,44	6,4	0,00	14,4
2012-12-29 22:00	129	29	100	3,1	16,43	-2,09	14,4	993,50	-2,50	-5,31	15,94	1,64	6,0	0,00	14,4
2012-12-29 22:30	152	29	100	3,3	16,33	-2,09	14,4	992,50	-2,50	-6,62	15,84	1,64	5,6	0,00	14,4
2012-12-29 23:00	119	29	100	3,1	16,33	-1,89	14,4	992,50	-2,30	-5,09	15,84	1,84	6,9	0,00	14,4
2012-12-29 23:30	124	29	100	3,5	16,33	-1,59	14,4	992,50	-2,00	-6,05	15,84	2,14	6,0	0,00	14,4
2012-12-30 00:00	127	29	100	1,8	16,23	-1,69	14,4	992,50	-2,10	-1,69	15,74	2,04	5,8	0,00	0,0
2012-12-30 00:30	145	29	100	2,2	16,13	-1,29	14,4	991,50	-1,70	-1,29	15,64	2,44	4,9	0,00	0,0
2012-12-30 01:00	133	29	100	4,3	16,13	-0,19	14,4	991,50	-0,60	-6,94	15,64	3,54	6,0	0,00	0,0
2012-12-30 01:30	140	29	100	6,2	16,23	0,41	14,4	990,50	-0,01	-9,32	15,74	4,14	8,5	0,00	0,0
2012-12-30 02:00	143	29	100	7,1	16,23	0,61	15,6	989,50	0,19	-10,41	15,74	4,34	11,1	1,20	1,2
2012-12-30 02:30	134	29	100	4,7	16,23	0,72	15,6	989,50	0,29	-6,99	15,74	4,44	10,8	1,20	1,2
2012-12-30 03:00	152	29	100	6,2	16,23	0,82	15,6	989,50	0,39	-8,80	15,74	4,54	9,6	0,00	1,2
2012-12-30 03:30	119	29	100	4,9	16,33	0,92	15,6	988,50	0,49	-6,74	15,84	4,64	9,8	0,00	1,2

Datum	Vindrikt °	Fukt inne Rh%	Fukt ute Rh%	Vindhast m/s	Temp in °C	Temp ute °C	Nb. Mån mm	Tryck Mbar	Dagggp °C	Kyleffekt °C	Vix inne °C	Vix ute °C	Vindby m/s	Korr lufttryck	Nederb./dygn mm
2012-12-30 04:00	137	29	100	4,9	16,33	1,02	15,6	988,50	0,59	-6,62	15,84	4,75	8,5	0,00	1,2
2012-12-30 04:30	118	29	100	3,7	16,23	1,02	15,6	988,50	0,59	-4,30	15,74	4,75	9,2	0,00	1,2
2012-12-30 05:00	146	29	100	3,1	16,23	1,12	15,6	987,50	0,69	-1,82	15,74	4,85	8,7	0,00	1,2
2012-12-30 05:30	137	29	100	5,0	16,23	1,12	15,6	987,50	0,69	-7,13	15,74	4,85	9,2	0,00	1,2
2012-12-30 06:00	159	30	100	6,4	16,23	1,32	15,6	986,50	0,89	-8,79	15,78	5,05	9,2	0,00	1,2
2012-12-30 06:30	115	30	100	4,5	16,23	1,42	15,6	986,50	0,99	-6,12	15,78	5,15	8,9	0,00	1,2
2012-12-30 07:00	142	30	100	4,7	16,33	1,62	15,6	986,50	1,19	-5,87	15,88	5,35	6,9	0,00	1,2
2012-12-30 07:30	146	30	100	2,6	16,43	1,62	15,6	986,50	1,19	-0,10	15,98	5,35	6,8	0,00	1,2
2012-12-30 08:00	126	29	100	4,7	16,63	1,62	15,6	986,50	1,19	-5,87	16,14	5,35	6,0	0,00	1,2
2012-12-30 08:30	147	29	100	3,3	16,73	1,72	16,8	986,50	1,29	-2,32	16,24	5,45	6,8	1,20	2,4
2012-12-30 09:00	167	29	100	4,3	16,73	1,72	20,4	986,50	1,29	-4,65	16,24	5,45	7,3	4,80	6,0
2012-12-30 09:30	150	29	100	4,1	16,73	1,72	22,8	986,50	1,29	-4,65	16,24	5,45	6,8	6,00	8,4
2012-12-30 10:00	153	29	100	3,7	16,73	1,72	24,6	986,50	1,29	-3,49	16,24	5,45	6,6	4,20	10,2
2012-12-30 10:30	171	29	100	3,9	16,73	1,82	26,4	986,50	1,39	-3,37	16,24	5,55	6,2	3,60	12,0
2012-12-30 11:00	155	29	100	3,9	16,73	1,72	28,2	986,50	1,29	-3,49	16,24	5,45	5,8	3,60	13,8
2012-12-30 11:30	166	29	100	2,8	16,63	1,82	29,4	986,50	1,39	-1,05	16,14	5,55	5,8	3,00	15,0
2012-12-30 12:00	314	29	100	0,0	16,63	1,32	32,4	987,50	0,89	1,32	16,14	5,05	3,9	4,20	18,0
2012-12-30 12:30	322	29	100	0,0	16,63	0,92	32,4	987,50	0,49	0,92	16,14	4,64	3,1	3,00	18,0
2012-12-30 13:00	40	29	100	0,0	16,63	0,61	32,4	987,50	0,19	0,61	16,14	4,34	2,6	0,00	18,0
2012-12-30 13:30	100	29	100	0,0	16,63	0,72	32,4	987,50	0,29	0,72	16,14	4,44	1,4	0,00	18,0
2012-12-30 14:00	150	29	100	0,0	16,63	0,41	32,4	988,50	-0,01	0,41	16,14	4,14	1,6	0,00	18,0
2012-12-30 14:30	133	29	100	0,0	16,53	0,11	32,4	988,50	-0,31	0,11	16,04	3,84	1,6	0,00	18,0
2012-12-30 15:00	132	30	100	0,0	16,53	-0,29	32,4	987,50	-0,70	-0,29	16,08	3,44	1,2	0,00	18,0
2012-12-30 15:30	133	30	100	0,0	16,43	-0,69	32,4	988,50	-1,10	-0,69	15,98	3,04	1,6	0,00	18,0
2012-12-30 16:00	133	30	100	0,0	16,43	-0,89	33,6	988,50	-1,30	-0,89	15,98	2,84	3,0	1,20	19,2
2012-12-30 16:30	129	30	100	2,2	16,53	-0,49	33,6	988,50	-0,90	-0,49	16,08	3,24	5,0	1,20	19,2
2012-12-30 17:00	135	30	100	2,4	16,53	-0,59	33,6	988,50	-1,00	-2,43	16,08	3,14	3,7	0,00	19,2
2012-12-30 17:30	136	30	100	1,4	16,53	-0,59	33,6	988,50	-1,00	-0,59	16,08	3,14	4,5	0,00	19,2
2012-12-30 18:00	133	30	100	0,0	16,53	-0,79	33,6	987,50	-1,20	-0,79	16,08	2,94	3,1	0,00	19,2
2012-12-30 18:30	133	30	100	0,0	16,53	-0,79	33,6	987,50	-1,20	-0,79	16,08	2,94	2,8	0,00	19,2
2012-12-30 19:00	130	30	100	0,0	16,53	-0,79	33,6	987,50	-1,20	-0,79	16,08	2,94	1,6	0,00	19,2
2012-12-30 19:30	129	30	100	0,0	16,53	-0,89	33,6	987,50	-1,30	-0,89	16,08	2,84	1,2	0,00	19,2
2012-12-30 20:00	131	30	100	0,0	16,53	-1,19	33,6	987,50	-1,60	-1,19	16,08	2,54	0,0	0,00	19,2
2012-12-30 20:30	134	30	100	0,0	16,53	-1,29	33,6	987,50	-1,70	-1,29	16,08	2,44	1,2	0,00	19,2
2012-12-30 21:00	133	30	100	0,0	16,53	-1,59	33,6	987,50	-2,00	-1,59	16,08	2,14	1,2	0,00	19,2
2012-12-30 21:30	133	30	100	0,0	16,53	-1,89	33,6	987,50	-2,30	-1,89	16,08	1,84	1,2	0,00	19,2
2012-12-30 22:00	133	30	100	0,0	16,43	-2,39	33,6	987,50	-2,80	-2,39	15,98	1,34	0,0	0,00	19,2
2012-12-30 22:30	131	30	100	0,0	16,33	-2,89	33,6	987,50	-3,30	-2,89	15,88	0,84	0,0	0,00	19,2
2012-12-30 23:00	129	30	100	0,0	16,23	-2,89	33,6	986,50	-3,30	-2,89	15,78	0,84	1,2	0,00	19,2
2012-12-30 23:30	135	30	100	0,0	16,13	-3,29	33,6	986,50	-3,70	-3,29	15,68	0,44	0,0	0,00	19,2
2012-12-31 00:00	134	30	100	0,0	16,03	-3,39	33,6	986,50	-3,80	-3,39	15,58	0,34	1,2	0,00	0,0
2012-12-31 00:30	128	30	100	0,0	16,03	-3,89	33,6	986,50	-4,30	-3,89	15,58	-0,16	1,2	0,00	0,0
2012-12-31 01:00	133	30	100	0,0	16,03	-4,09	33,6	986,50	-4,50	-4,09	15,58	-0,36	0,0	0,00	0,0
2012-12-31 01:30	131	30	100	0,0	16,03	-4,09	33,6	986,50	-4,50	-4,09	15,58	-0,36	0,0	0,00	0,0
2012-12-31 02:00	135	30	100	0,0	15,93	-4,29	33,6	986,50	-4,69	-4,29	15,48	-0,56	0,0	0,00	0,0
2012-12-31 02:30	136	30	100	0,0	16,03	-4,39	33,6	985,50	-4,79	-4,39	15,58	-0,66	0,0	0,00	0,0
2012-12-31 03:00	128	30	100	0,0	16,03	-4,29	33,6	985,50	-4,69	-4,29	15,58	-0,56	0,0	0,00	0,0
2012-12-31 03:30	130	30	100	0,0	16,03	-4,59	33,6	985,50	-4,99	-4,59	15,58	-0,86	0,0	0,00	0,0
2012-12-31 04:00	130	30	100	0,0	16,13	-4,89	33,6	985,50	-5,29	-4,89	15,68	-1,16	1,2	0,00	0,0
2012-12-31 04:30	132	30	100	0,0	16,13	-4,69	33,6	985,50	-5,09	-4,69	15,68	-0,96	1,6	0,00	0,0

Datum	Vindrikt °	Fukt inne Rh%	Fukt ute Rh%	Vindhast m/s	Temp in °C	Temp ute °C	Nb. Mån mm	Tryck Mbar	Daggp °C	Kyleffekt °C	Vix inne °C	Vix ute °C	Vindby m/s	Korr lufttryck	Nederb./dygn mm
2012-12-31 05:00	129	30	100	0,0	16,13	-4,69	33,6	985,50	-5,09	-4,69	15,68	-0,96	1,6	0,00	0,0
2012-12-31 05:30	134	30	100	0,0	16,13	-4,69	33,6	984,50	-5,09	-4,69	15,68	-0,96	1,8	0,00	0,0
2012-12-31 06:00	135	30	100	0,0	16,13	-5,39	33,6	984,50	-5,79	-5,39	15,68	-1,66	0,0	0,00	0,0
2012-12-31 06:30	130	30	100	0,0	16,13	-5,49	33,6	984,50	-5,89	-5,49	15,68	-1,76	1,2	0,00	0,0
2012-12-31 07:00	130	30	100	0,0	16,33	-5,29	33,6	984,50	-5,69	-5,29	15,88	-1,56	1,4	0,00	0,0
2012-12-31 07:30	128	29	100	0,0	16,53	-5,19	33,6	984,50	-5,59	-5,19	16,04	-1,46	0,0	0,00	0,0
2012-12-31 08:00	135	29	100	0,0	16,63	-5,69	33,6	984,50	-6,09	-5,69	16,14	-1,96	0,0	0,00	0,0
2012-12-31 08:30	133	29	100	0,0	16,63	-5,79	33,6	984,50	-6,19	-5,79	16,14	-2,06	0,0	0,00	0,0
2012-12-31 09:00	129	29	100	0,0	16,63	-5,69	33,6	984,50	-6,09	-5,69	16,14	-1,96	0,0	0,00	0,0
2012-12-31 09:30	136	29	100	0,0	16,73	-5,99	33,6	984,50	-6,39	-5,99	16,24	-2,26	0,0	0,00	0,0
2012-12-31 10:00	129	29	100	0,0	16,73	-5,19	33,6	985,50	-5,59	-5,19	16,24	-1,46	0,0	0,00	0,0
2012-12-31 10:30	131	29	100	0,0	16,73	-5,09	33,6	985,50	-5,49	-5,09	16,24	-1,36	0,0	0,00	0,0
2012-12-31 11:00	131	29	100	0,0	16,73	-4,99	33,6	985,50	-5,39	-4,99	16,24	-1,26	0,0	0,00	0,0
2012-12-31 11:30	131	29	100	0,0	16,73	-5,39	33,6	985,50	-5,79	-5,39	16,24	-1,66	0,0	0,00	0,0
2012-12-31 12:00	130	29	100	0,0	16,73	-5,79	33,6	985,50	-6,19	-5,79	16,24	-2,06	0,0	0,00	0,0
2012-12-31 12:30	131	29	100	0,0	16,63	-5,69	33,6	985,50	-6,09	-5,69	16,14	-1,96	0,0	0,00	0,0
2012-12-31 13:00	129	29	100	0,0	16,63	-5,69	33,6	985,50	-6,09	-5,69	16,14	-1,96	0,0	0,00	0,0
2012-12-31 13:30	129	29	100	0,0	16,63	-6,09	33,6	985,50	-6,49	-6,09	16,14	-2,36	0,0	0,00	0,0
2012-12-31 14:00	131	29	100	0,0	16,53	-6,59	33,6	985,50	-6,99	-6,59	16,04	-2,86	0,0	0,00	0,0
2012-12-31 14:30	132	29	100	0,0	16,53	-6,49	33,6	985,50	-6,89	-6,49	16,04	-2,76	0,0	0,00	0,0
2012-12-31 15:00	130	29	100	0,0	16,53	-6,99	33,6	984,50	-7,39	-6,99	16,04	-3,26	0,0	0,00	0,0
2012-12-31 15:30	132	29	100	0,0	16,53	-6,89	33,6	984,50	-7,29	-6,89	16,04	-3,16	0,0	0,00	0,0
2012-12-31 16:00	131	29	100	0,0	16,53	-6,29	33,6	984,50	-6,69	-6,29	16,04	-2,56	0,0	0,00	0,0
2012-12-31 16:30	134	29	100	0,0	16,53	-5,99	33,6	985,50	-6,39	-5,99	16,04	-2,26	0,0	0,00	0,0
2012-12-31 17:00	129	29	100	0,0	16,53	-5,39	33,6	984,50	-5,79	-5,39	16,04	-1,66	0,0	0,00	0,0
2012-12-31 17:30	135	29	100	0,0	16,53	-5,19	33,6	984,50	-5,59	-5,19	16,04	-1,46	0,0	0,00	0,0
2012-12-31 18:00	130	29	100	0,0	16,53	-5,09	33,6	984,50	-5,49	-5,09	16,04	-1,36	0,0	0,00	0,0
2012-12-31 18:30	133	29	100	0,0	16,53	-4,89	33,6	984,50	-5,29	-4,89	16,04	-1,16	0,0	0,00	0,0
2012-12-31 19:00	129	29	100	0,0	16,53	-4,89	33,6	984,50	-5,29	-4,89	16,04	-1,16	0,0	0,00	0,0
2012-12-31 19:30	135	29	100	0,0	16,63	-4,89	33,6	983,50	-5,29	-4,89	16,14	-1,16	0,0	0,00	0,0
2012-12-31 20:00	135	29	100	0,0	16,63	-4,69	33,6	983,50	-5,09	-4,69	16,14	-0,96	0,0	0,00	0,0
2012-12-31 20:30	130	29	100	0,0	16,63	-4,69	33,6	983,50	-5,09	-4,69	16,14	-0,96	0,0	0,00	0,0
2012-12-31 21:00	132	29	100	0,0	16,63	-4,49	33,6	983,50	-4,89	-4,49	16,14	-0,76	0,0	0,00	0,0
2012-12-31 21:30	130	30	100	0,0	16,53	-4,39	33,6	983,50	-4,79	-4,39	16,08	-0,66	0,0	0,00	0,0
2012-12-31 22:00	133	30	100	0,0	16,43	-4,29	33,6	982,50	-4,69	-4,29	15,98	-0,56	0,0	0,00	0,0
2012-12-31 22:30	133	30	100	0,0	16,33	-4,19	33,6	982,50	-4,59	-4,19	15,88	-0,46	0,0	0,00	0,0
2012-12-31 23:00	133	30	100	0,0	16,23	-4,09	33,6	982,50	-4,50	-4,09	15,78	-0,36	0,0	0,00	0,0
2012-12-31 23:30	132	30	100	0,0	16,13	-4,09	33,6	982,50	-4,50	-4,09	15,68	-0,36	0,0	0,00	0,0
2013-01-01 00:00	135	30	100	0,0	16,13	-3,99	33,6	981,50	-4,40	-3,99	15,68	-0,26	0,0	0,00	0,0
Medelvärde Månad	106	30	95	0,8	16,33	-9,89		1009,43	-10,94	-10,72	15,86	-6,57	2,1		0,0
Min	0	27	85	0,0	14,93	-19,70		981,50	-21,20	-23,47	14,40	-16,40	0,0		0,0
Max	356	33	100	9,2	18,03	1,82	33,6	1032,52	1,39	1,32	17,69	5,55	12,5		