

Medeltemperaturer / Max / Min

● Kyleff med °C ● Dygns med °C ▲ Temp Max ● Temp Min — Temperatur

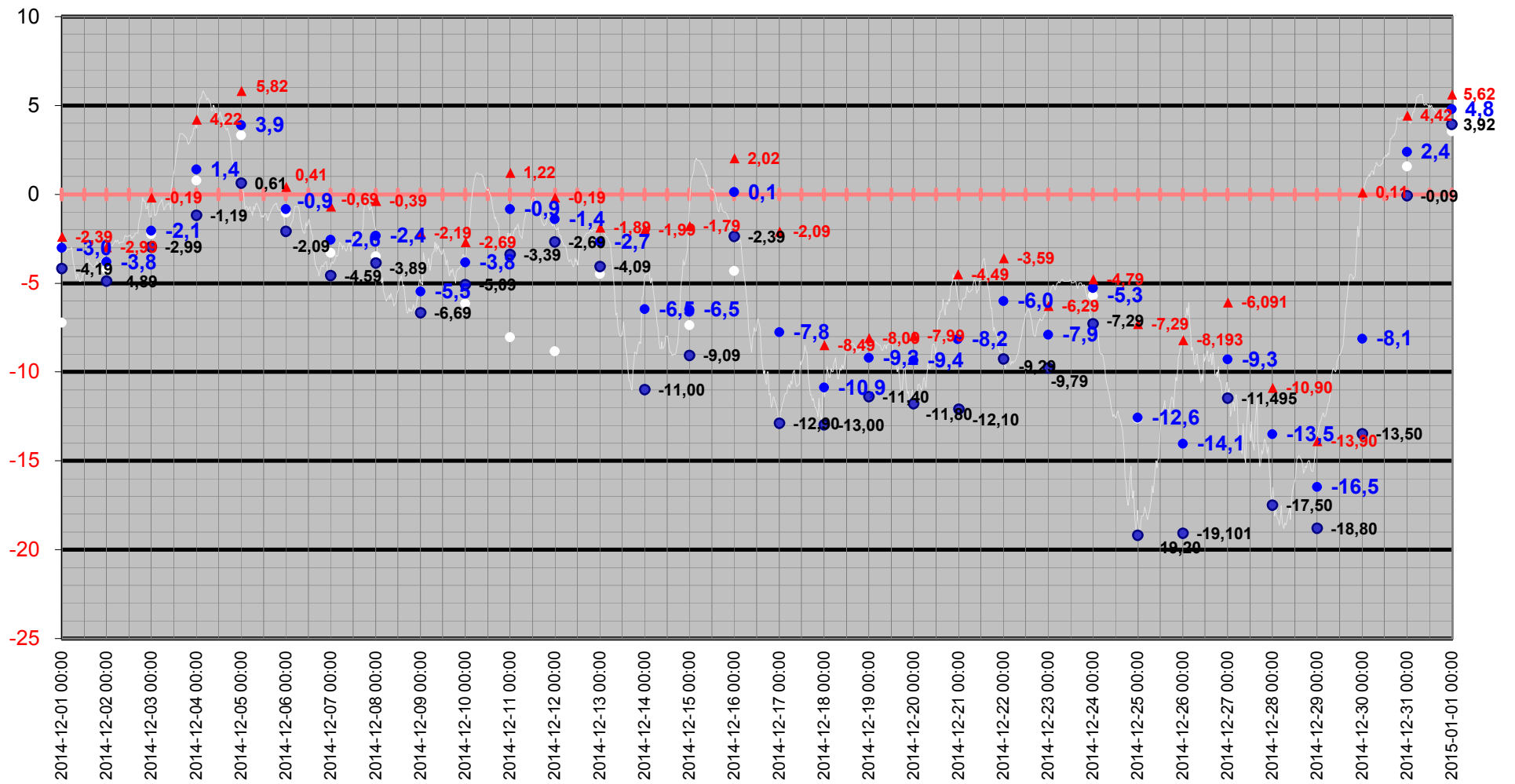

Medeltemperatur

□ Kyleff med °C ● Dygns med °C — Temperatur °C — Kyleffekt °C

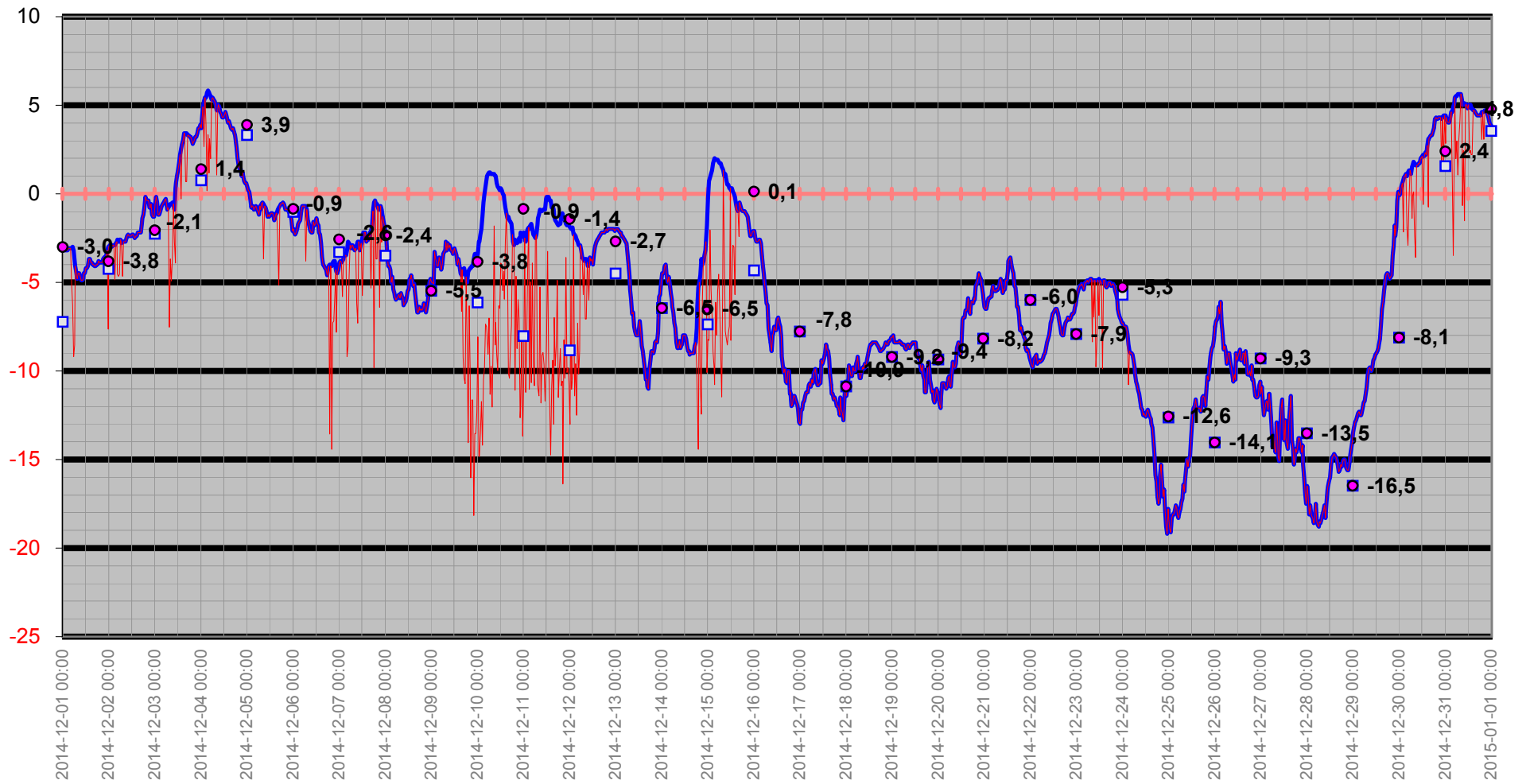

Temperatur/Vindby

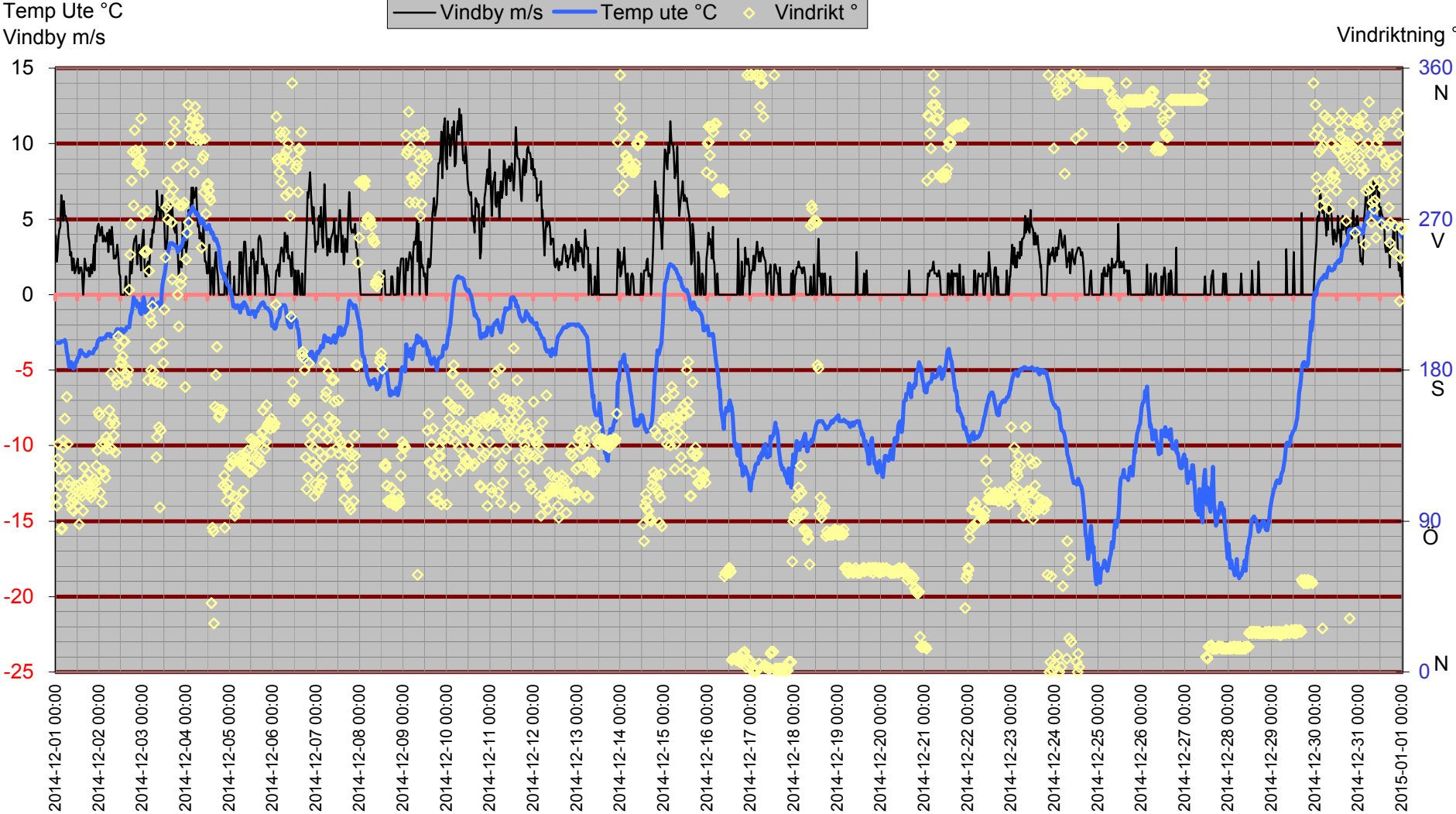

Inne

Temp inne °C

Vindby m/s

Temp in °C — Vindby m/s — Temp ute °C — Fukt inne Rh%

Rh % inne

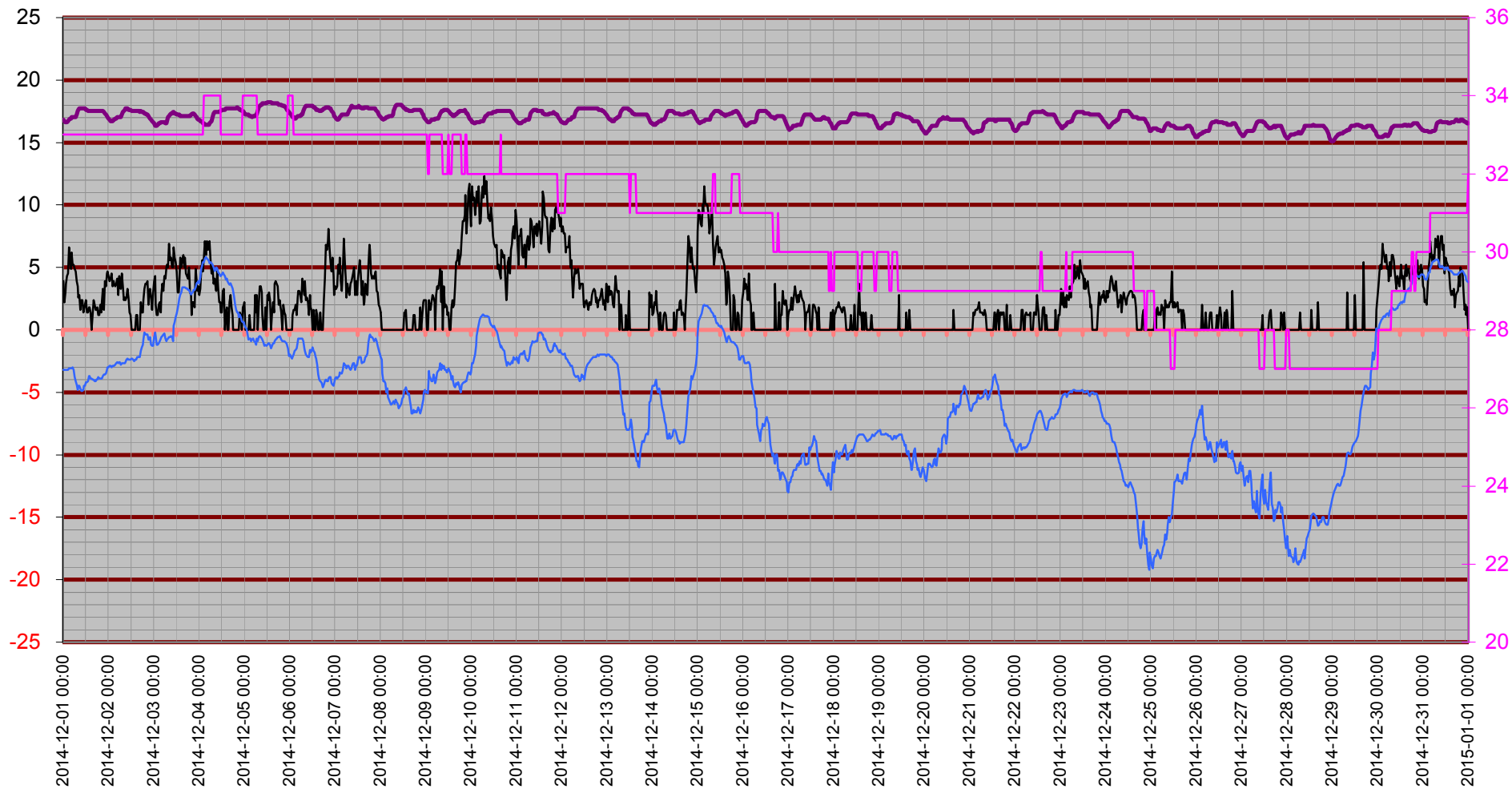

Temperatur inne

Temp in °C

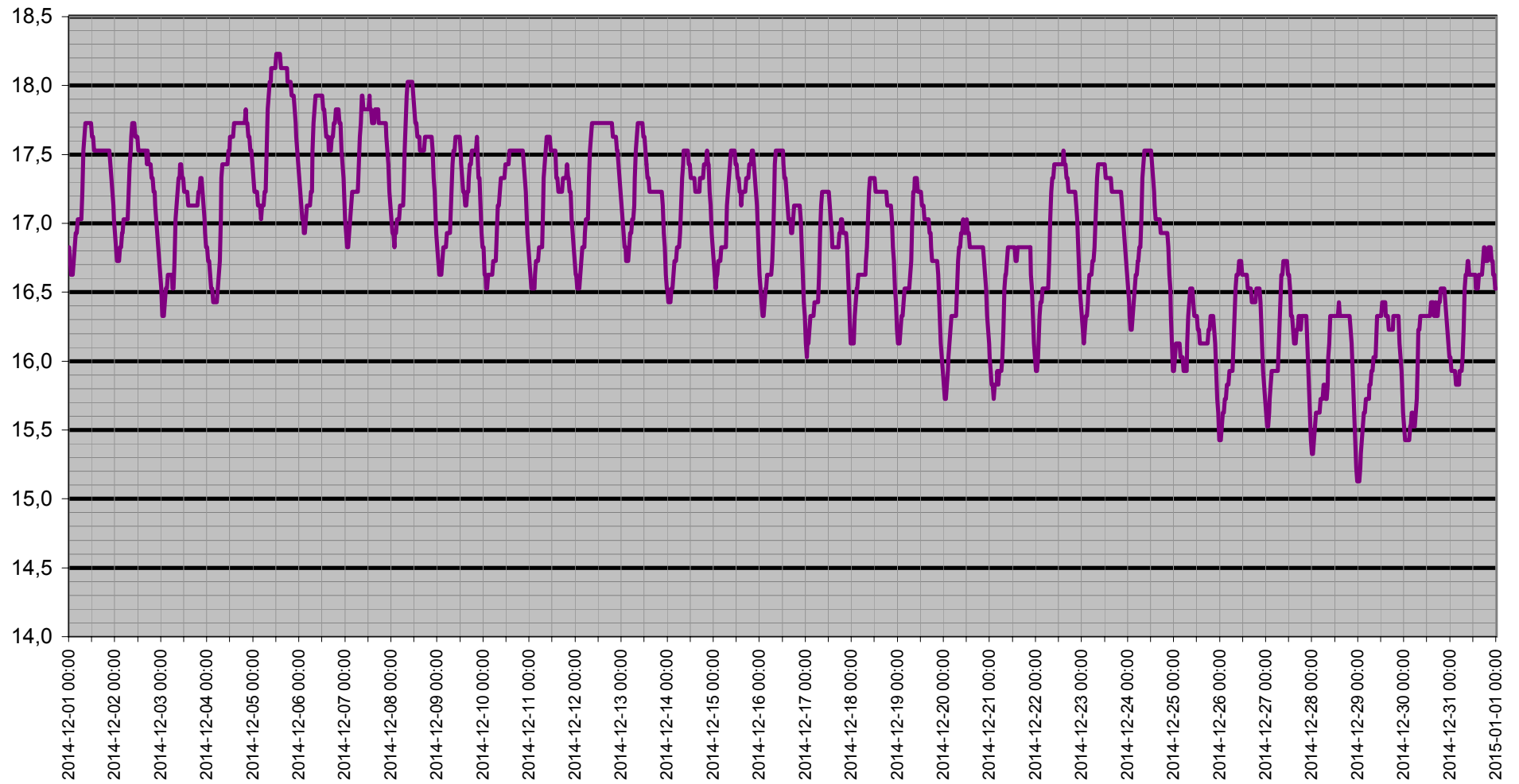

Dagpunkt/Temperatur

Vindhast m/s Daggp °C Temp ute °C Fukt ute Rh%

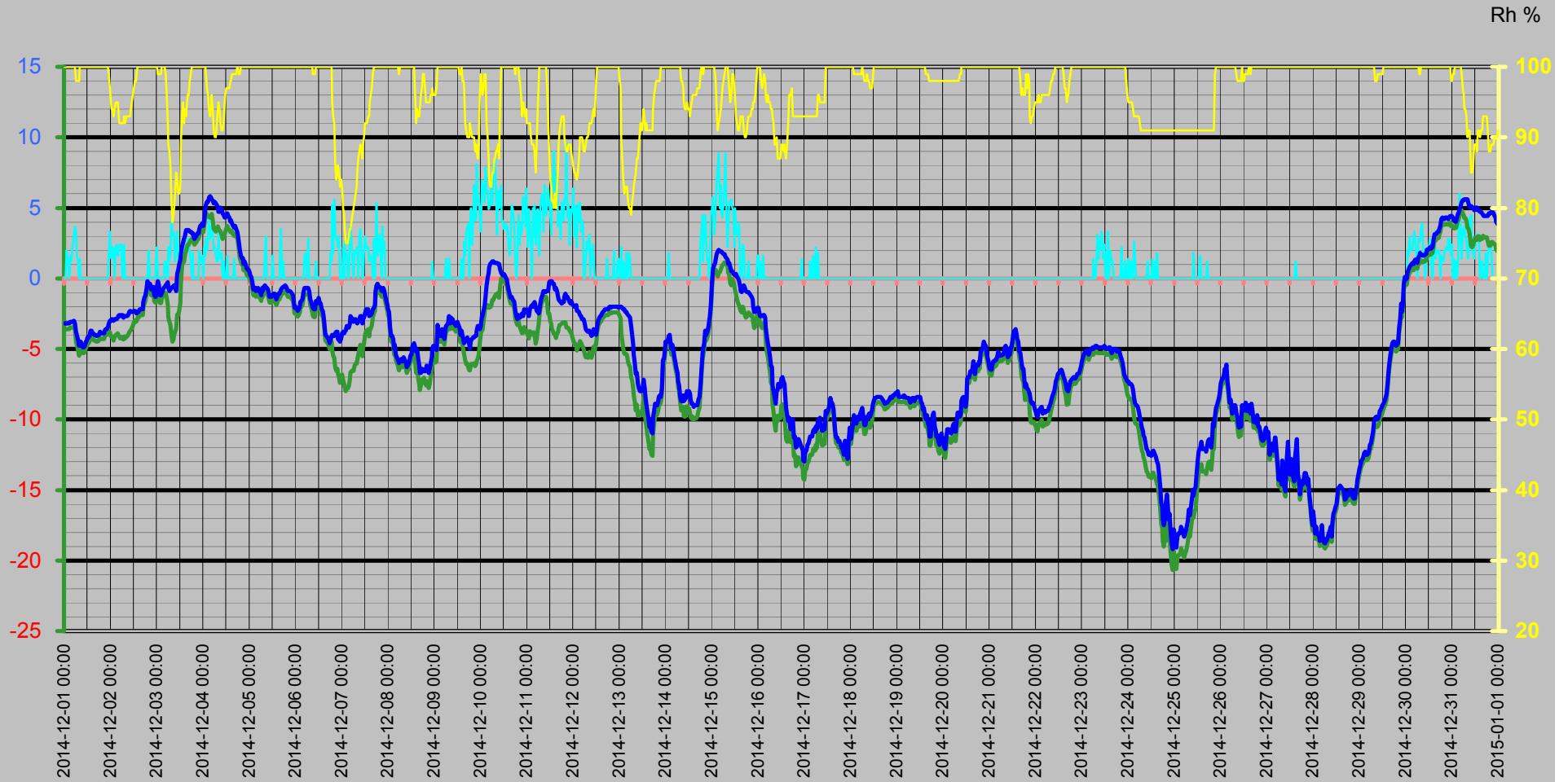

Vinddata

Vindhastighet m/s
Vindby m/s

Vindhast m/s — Vindby m/s ◊ Vindrikt ° — Fukt ute Rh%

Vindriktning °
Rh %

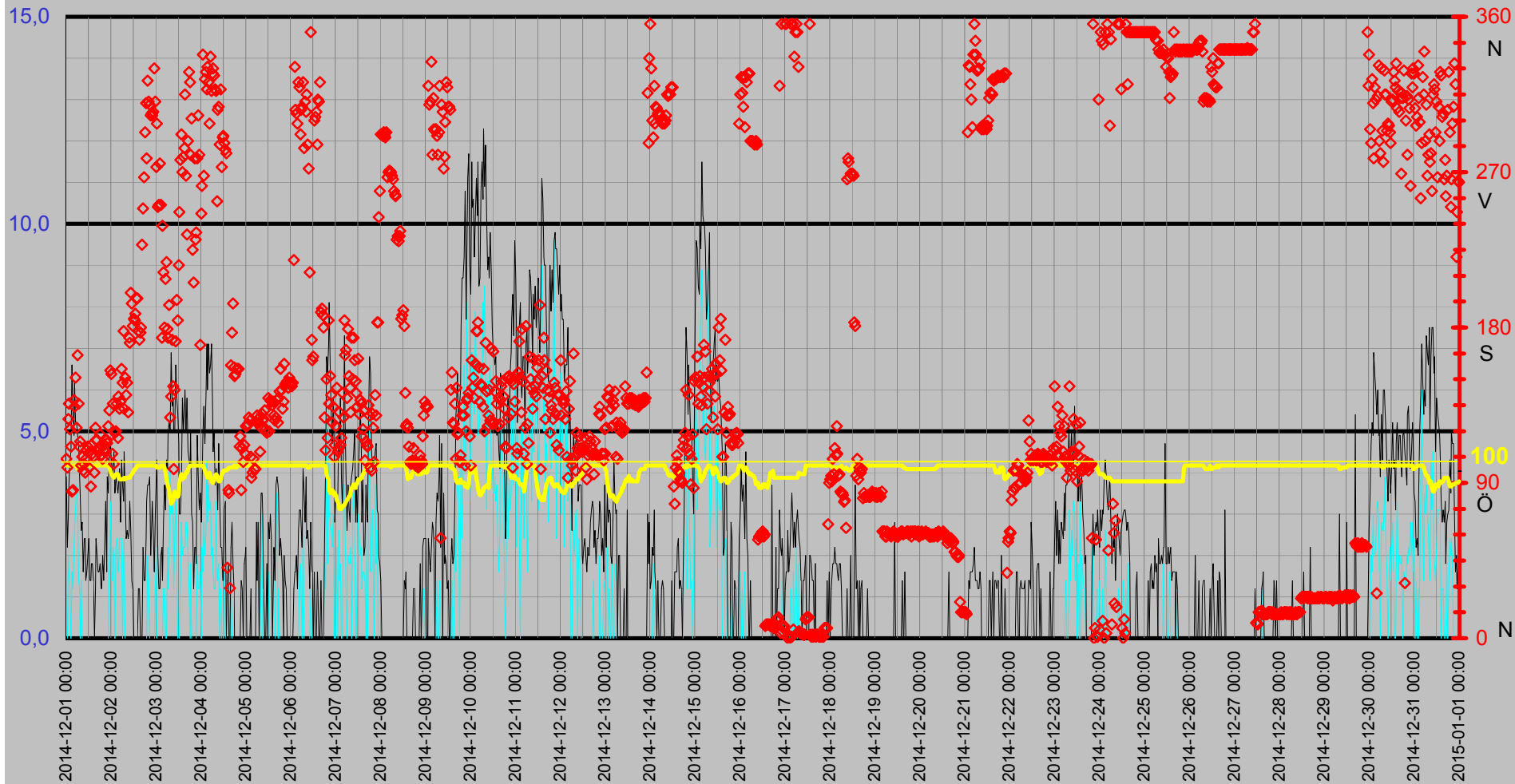

Luftfukt Kyleffekt Temp Vind Medeltemperatur

Temp °C
Vind m/s

● Dygns med °C Vindhast m/s Kyleffekt °C Temp ute °C Fukt ute Rh%

Rh %

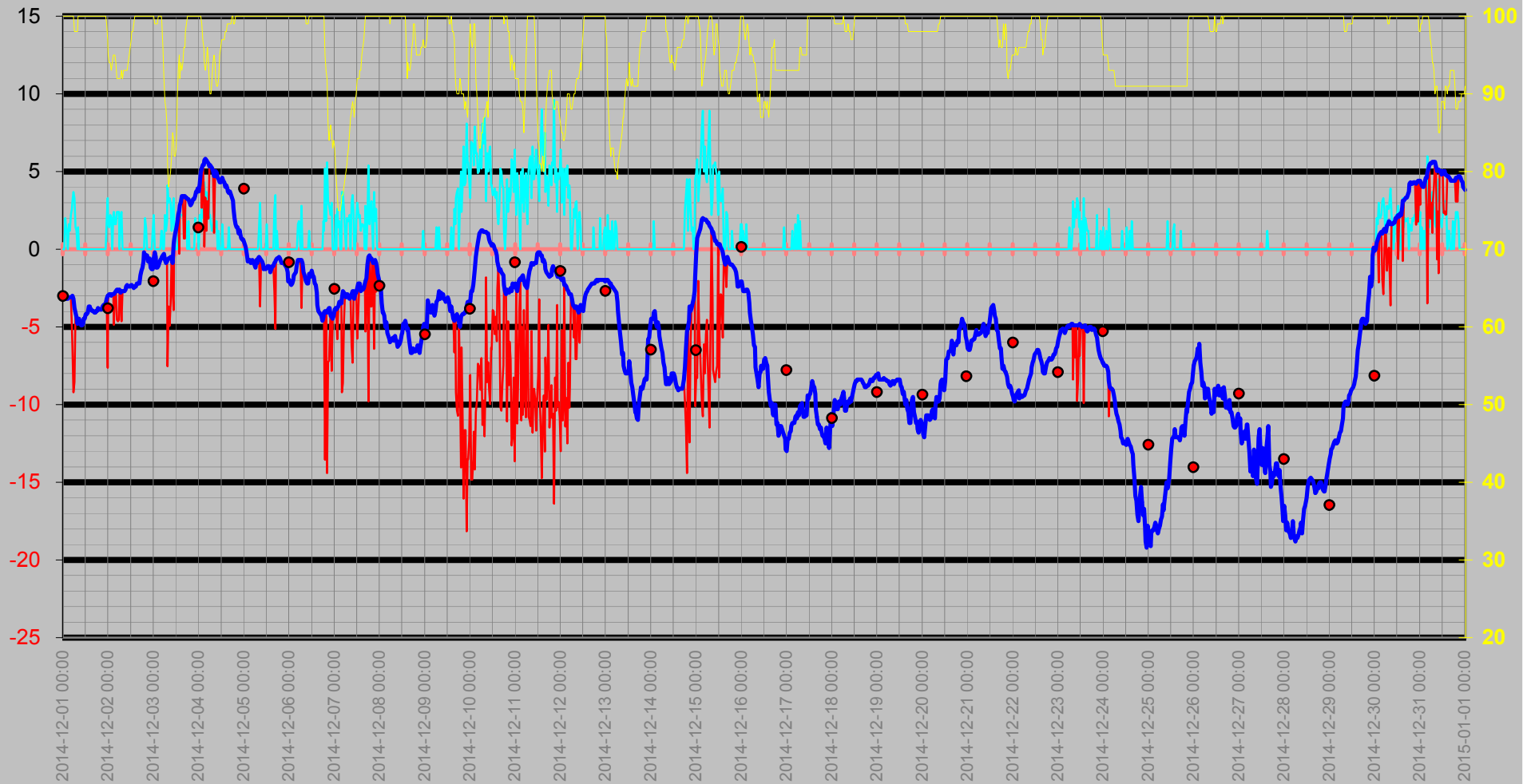

Nederbörd

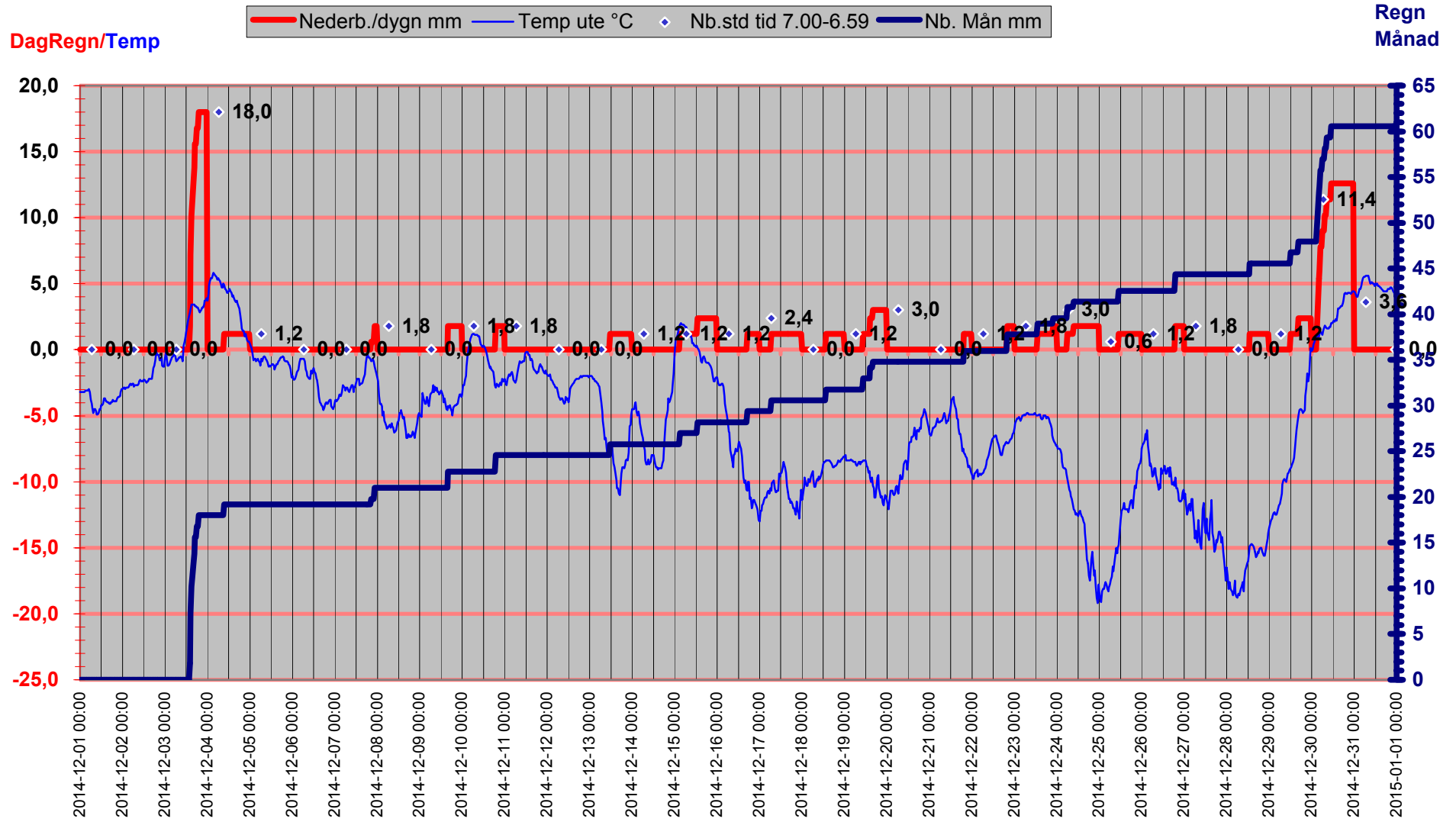

Luftryck/Nederbörd

◆ Luftryck mbar
 — Nederb./dygn mm
 △ Nb.std tid 7.00-6.59

Luftryck

Nederbörd

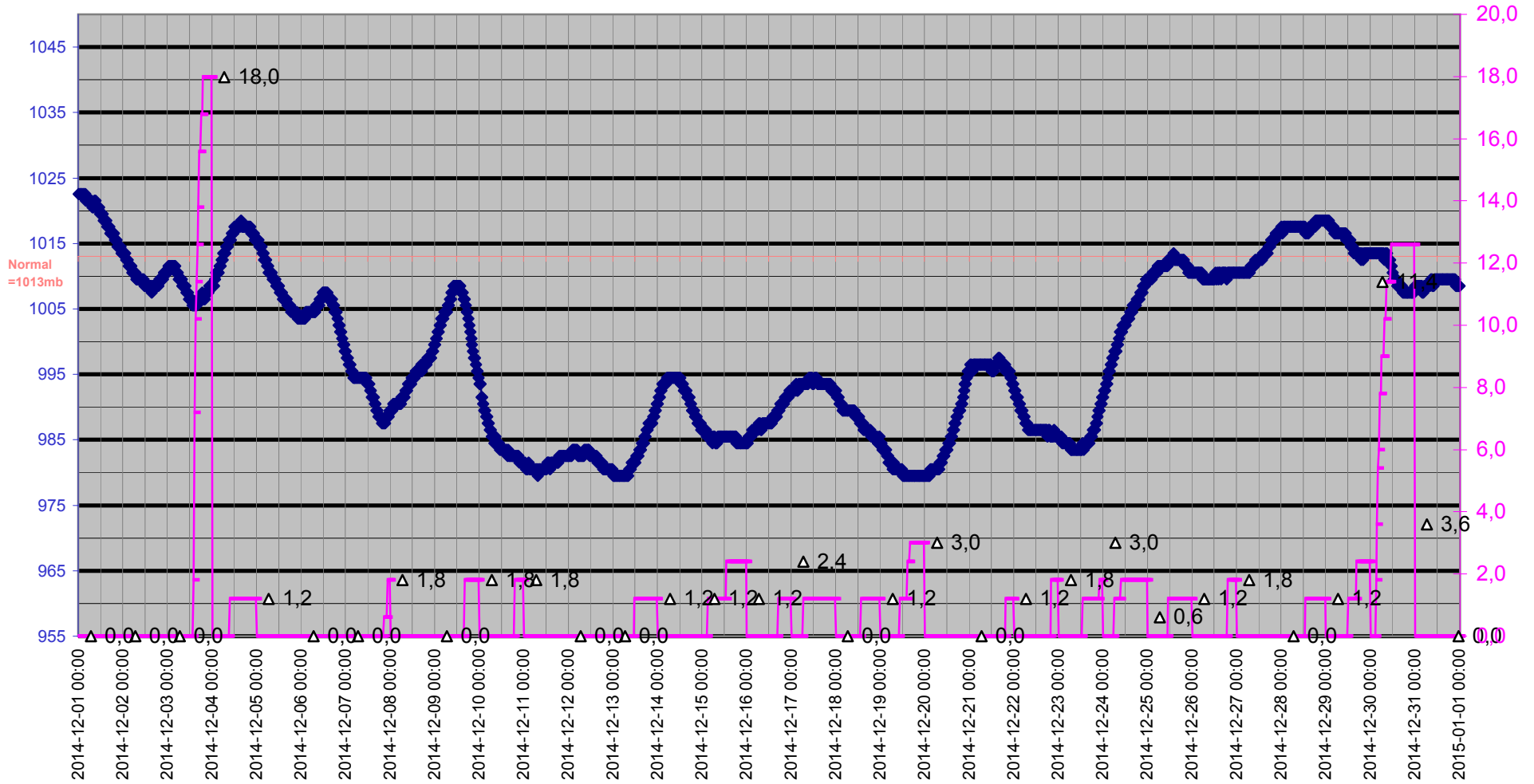

Grund

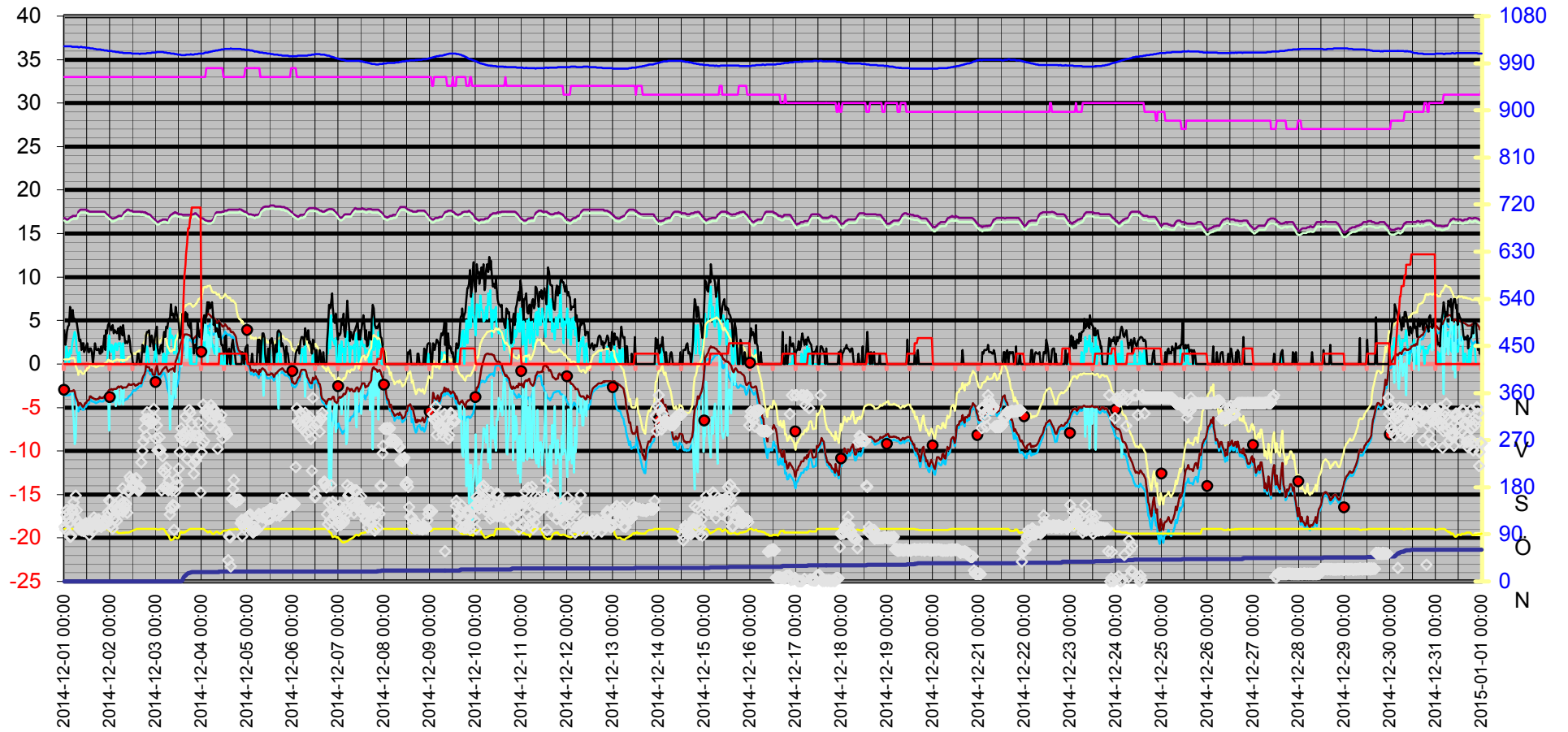

Datum	Vindrikt °	Fukt inne Rh%	Fukt ute Rh%	Vindhast m/s	Temp in °C	Temp ute °C	Nb. Mån mm	Tryck Mbar	Daggp °C	Kyleffekt °C	Vix inne °C	Vix ute °C	Vindby m/s	Korr lufttryck	Nederb./dygn mm
2014-12-01 00:00	104	33	100	0,0	16,83	-3,19	0,0	1022,52	-3,60	-3,19	16,49	0,54	3,9	0,00	0,0
2014-12-01 00:30	99	33	100	0,0	16,73	-3,19	0,0	1022,52	-3,60	-3,19	16,39	0,54	2,2	0,00	0,0
2014-12-01 01:00	127	33	100	2,0	16,63	-3,19	0,0	1022,52	-3,60	-3,19	16,29	0,54	3,0	0,00	0,0
2014-12-01 01:30	136	33	100	1,6	16,63	-3,19	0,0	1022,52	-3,60	-3,19	16,29	0,54	3,7	0,00	0,0
2014-12-01 02:00	121	33	100	1,2	16,63	-3,19	0,0	1022,52	-3,60	-3,19	16,29	0,54	4,3	0,00	0,0
2014-12-01 02:30	111	33	100	0,0	16,73	-3,19	0,0	1022,52	-3,60	-3,19	16,39	0,54	4,5	0,00	0,0
2014-12-01 03:00	85	33	100	1,6	16,83	-3,09	0,0	1022,52	-3,50	-3,09	16,49	0,64	6,6	0,00	0,0
2014-12-01 03:30	86	33	100	1,2	16,93	-3,09	0,0	1022,52	-3,50	-3,09	16,59	0,64	5,4	0,00	0,0
2014-12-01 04:00	138	33	100	2,2	16,93	-3,09	0,0	1021,52	-3,50	-3,09	16,59	0,64	4,9	0,00	0,0
2014-12-01 04:30	134	33	100	2,6	17,03	-3,09	0,0	1021,52	-3,50	-5,06	16,69	0,64	6,2	0,00	0,0
2014-12-01 05:00	151	33	100	3,1	17,03	-2,99	0,0	1021,52	-3,40	-6,30	16,69	0,74	5,2	0,00	0,0
2014-12-01 05:30	122	33	100	3,7	17,03	-3,19	0,0	1021,52	-3,60	-9,20	16,69	0,54	5,2	0,00	0,0
2014-12-01 06:00	164	33	98	3,3	17,03	-3,79	0,0	1021,52	-4,47	-8,54	16,69	-0,23	4,9	0,00	0,0
2014-12-01 06:30	136	33	98	1,4	17,03	-4,09	0,0	1021,52	-4,77	-4,09	16,69	-0,53	4,7	0,00	0,0
2014-12-01 07:00	111	33	98	1,2	17,23	-4,39	0,0	1021,52	-5,07	-4,39	16,89	-0,83	3,9	0,00	0,0
2014-12-01 07:30	114	33	98	0,0	17,53	-4,79	0,0	1020,52	-5,47	-4,79	17,19	-1,23	3,5	0,00	0,0
2014-12-01 08:00	100	33	100	1,4	17,63	-4,49	0,0	1020,52	-4,89	-4,49	17,29	-0,76	2,6	0,00	0,0
2014-12-01 08:30	105	33	100	0,0	17,73	-4,49	0,0	1021,52	-4,89	-4,49	17,39	-0,76	2,8	0,00	0,0
2014-12-01 09:00	97	33	100	0,0	17,73	-4,69	0,0	1021,52	-5,09	-4,69	17,39	-0,96	1,6	0,00	0,0
2014-12-01 09:30	101	33	100	0,0	17,73	-4,89	0,0	1020,52	-5,29	-4,89	17,39	-1,16	2,4	0,00	0,0
2014-12-01 10:00	96	33	100	0,0	17,73	-4,89	0,0	1020,52	-5,29	-4,89	17,39	-1,16	2,4	0,00	0,0
2014-12-01 10:30	104	33	100	0,0	17,73	-4,79	0,0	1020,52	-5,19	-4,79	17,39	-1,06	1,4	0,00	0,0
2014-12-01 11:00	109	33	100	0,0	17,73	-4,49	0,0	1020,52	-4,89	-4,49	17,39	-0,76	1,6	0,00	0,0
2014-12-01 11:30	111	33	100	0,0	17,73	-4,49	0,0	1019,52	-4,89	-4,49	17,39	-0,76	2,0	0,00	0,0
2014-12-01 12:00	99	33	100	0,0	17,63	-4,19	0,0	1019,52	-4,59	-4,19	17,29	-0,46	2,4	0,00	0,0
2014-12-01 12:30	108	33	100	0,0	17,63	-4,19	0,0	1019,52	-4,59	-4,19	17,29	-0,46	1,4	0,00	0,0
2014-12-01 13:00	88	33	100	0,0	17,53	-4,09	0,0	1019,52	-4,50	-4,09	17,19	-0,36	1,4	0,00	0,0
2014-12-01 13:30	112	33	100	0,0	17,53	-3,69	0,0	1018,52	-4,10	-3,69	17,19	0,04	1,8	0,00	0,0
2014-12-01 14:00	107	33	100	0,0	17,53	-3,69	0,0	1018,52	-4,10	-3,69	17,19	0,04	1,8	0,00	0,0
2014-12-01 14:30	105	33	100	0,0	17,53	-3,89	0,0	1018,52	-4,30	-3,89	17,19	-0,16	1,4	0,00	0,0
2014-12-01 15:00	96	33	100	0,0	17,53	-3,89	0,0	1018,52	-4,30	-3,89	17,19	-0,16	0,0	0,00	0,0
2014-12-01 15:30	122	33	100	0,0	17,53	-3,99	0,0	1017,52	-4,40	-3,99	17,19	-0,26	1,2	0,00	0,0
2014-12-01 16:00	115	33	100	0,0	17,53	-3,99	0,0	1017,52	-4,40	-3,99	17,19	-0,26	2,4	0,00	0,0
2014-12-01 16:30	115	33	100	0,0	17,53	-4,09	0,0	1017,52	-4,50	-4,09	17,19	-0,36	2,0	0,00	0,0
2014-12-01 17:00	108	33	100	0,0	17,53	-4,09	0,0	1016,51	-4,50	-4,09	17,19	-0,36	1,6	0,00	0,0
2014-12-01 17:30	110	33	100	0,0	17,53	-3,99	0,0	1016,51	-4,40	-3,99	17,19	-0,26	1,6	0,00	0,0
2014-12-01 18:00	118	33	100	0,0	17,53	-3,99	0,0	1016,51	-4,40	-3,99	17,19	-0,26	1,8	0,00	0,0
2014-12-01 18:30	106	33	100	0,0	17,53	-3,79	0,0	1016,51	-4,20	-3,79	17,19	-0,06	1,2	0,00	0,0
2014-12-01 19:00	106	33	100	0,0	17,53	-3,89	0,0	1016,51	-4,30	-3,89	17,19	-0,16	1,2	0,00	0,0
2014-12-01 19:30	104	33	100	0,0	17,53	-3,89	0,0	1015,51	-4,30	-3,89	17,19	-0,16	2,0	0,00	0,0
2014-12-01 20:00	109	33	100	0,0	17,53	-3,89	0,0	1015,51	-4,30	-3,89	17,19	-0,16	1,4	0,00	0,0
2014-12-01 20:30	112	33	100	0,0	17,53	-3,89	0,0	1015,51	-4,30	-3,89	17,19	-0,16	2,2	0,00	0,0
2014-12-01 21:00	108	33	100	0,0	17,53	-3,69	0,0	1014,51	-4,10	-3,69	17,19	0,04	3,3	0,00	0,0
2014-12-01 21:30	115	33	100	0,0	17,43	-3,59	0,0	1014,51	-4,00	-3,59	17,09	0,14	1,6	0,00	0,0
2014-12-01 22:00	113	33	100	0,0	17,33	-3,59	0,0	1014,51	-4,00	-3,59	16,99	0,14	3,9	0,00	0,0
2014-12-01 22:30	123	33	100	0,0	17,23	-3,49	0,0	1014,51	-3,90	-3,49	16,89	0,24	3,5	0,00	0,0
2014-12-01 23:00	132	33	99	1,8	17,13	-3,19	0,0	1013,51	-3,74	-3,19	16,79	0,45	4,5	0,00	0,0
2014-12-01 23:30	155	33	97	3,3	17,03	-2,99	0,0	1013,51	-3,82	-7,63	16,69	0,48	4,7	0,00	0,0
2014-12-02 00:00	153	33	95	1,6	16,93	-2,99	0,0	1013,51	-4,10	-2,99	16,59	0,31	4,3	0,00	0,0
2014-12-02 00:30	107	33	94	1,4	16,83	-2,89	0,0	1013,51	-4,15	-2,89	16,49	0,33	3,9	0,00	0,0

Datum	Vindrikt °	Fukt inne Rh%	Fukt ute Rh%	Vindhast m/s	Temp in °C	Temp ute °C	Nb. Mån mm	Tryck Mbar	Daggp °C	Kyleffekt °C	Vix inne °C	Vix ute °C	Vindby m/s	Korr lufttryck	Nederb./dygn mm
2014-12-02 01:00	136	33	94	2,2	16,73	-2,89	0,0	1013,51	-4,15	-2,89	16,39	0,33	4,1	0,00	0,0
2014-12-02 01:30	101	33	93	2,0	16,73	-2,99	0,0	1012,51	-4,40	-2,99	16,39	0,15	4,5	0,00	0,0
2014-12-02 02:00	119	33	94	0,0	16,73	-2,89	0,0	1012,51	-4,15	-2,89	16,39	0,33	3,5	0,00	0,0
2014-12-02 02:30	120	33	95	2,2	16,83	-2,89	0,0	1012,51	-4,01	-2,89	16,49	0,41	3,9	0,00	0,0
2014-12-02 03:00	136	33	95	2,4	16,83	-2,89	0,0	1011,51	-4,01	-4,85	16,49	0,41	3,7	0,00	0,0
2014-12-02 03:30	116	33	95	1,6	16,93	-2,79	0,0	1011,51	-3,91	-2,79	16,59	0,51	3,5	0,00	0,0
2014-12-02 04:00	140	33	94	1,6	16,93	-2,69	0,0	1011,51	-3,95	-2,69	16,59	0,53	3,7	0,00	0,0
2014-12-02 04:30	133	33	92	2,4	17,03	-2,59	0,0	1011,51	-4,15	-4,54	16,69	0,47	4,1	0,00	0,0
2014-12-02 05:00	137	33	92	2,4	17,03	-2,69	0,0	1010,51	-4,25	-4,64	16,69	0,37	2,8	0,00	0,0
2014-12-02 05:30	156	33	92	2,4	17,03	-2,59	0,0	1010,51	-4,15	-4,54	16,69	0,47	4,3	0,00	0,0
2014-12-02 06:00	148	33	92	0,0	17,03	-2,59	0,0	1010,51	-4,15	-2,59	16,69	0,47	3,7	0,00	0,0
2014-12-02 06:30	178	33	92	2,0	17,03	-2,79	0,0	1010,51	-4,35	-2,79	16,69	0,27	3,3	0,00	0,0
2014-12-02 07:00	133	33	93	2,4	17,23	-2,69	0,0	1009,51	-4,10	-4,64	16,89	0,45	4,5	0,00	0,0
2014-12-02 07:30	151	33	92	0,0	17,43	-2,69	0,0	1009,51	-4,25	-2,69	17,09	0,37	3,5	0,00	0,0
2014-12-02 08:00	141	33	93	0,0	17,53	-2,69	0,0	1009,51	-4,10	-2,69	17,19	0,45	2,4	0,00	0,0
2014-12-02 08:30	148	33	93	0,0	17,63	-2,69	0,0	1009,51	-4,10	-2,69	17,29	0,45	2,6	0,00	0,0
2014-12-02 09:00	131	33	93	0,0	17,73	-2,59	0,0	1009,51	-4,00	-2,59	17,39	0,55	2,4	0,00	0,0
2014-12-02 09:30	174	33	93	0,0	17,73	-2,39	0,0	1009,51	-3,80	-2,39	17,39	0,75	2,6	0,00	0,0
2014-12-02 10:00	171	33	93	0,0	17,73	-2,29	0,0	1009,51	-3,70	-2,29	17,39	0,85	3,3	0,00	0,0
2014-12-02 10:30	200	33	94	0,0	17,63	-2,39	0,0	1009,51	-3,66	-2,39	17,29	0,83	2,6	0,00	0,0
2014-12-02 11:00	194	33	95	0,0	17,63	-2,39	0,0	1009,51	-3,51	-2,39	17,29	0,91	1,4	0,00	0,0
2014-12-02 11:30	181	33	96	0,0	17,63	-2,39	0,0	1008,51	-3,36	-2,39	17,29	1,00	1,2	0,00	0,0
2014-12-02 12:00	185	33	97	0,0	17,53	-2,29	0,0	1008,51	-3,12	-2,29	17,19	1,18	0,0	0,00	0,0
2014-12-02 12:30	184	33	98	0,0	17,53	-2,29	0,0	1008,51	-2,98	-2,29	17,19	1,27	0,0	0,00	0,0
2014-12-02 13:00	188	33	98	0,0	17,53	-2,39	0,0	1008,51	-3,08	-2,39	17,19	1,17	0,0	0,00	0,0
2014-12-02 13:30	197	33	99	0,0	17,53	-2,49	0,0	1008,51	-3,04	-2,49	17,19	1,16	0,0	0,00	0,0
2014-12-02 14:00	197	33	100	0,0	17,53	-2,39	0,0	1008,51	-2,80	-2,39	17,19	1,34	0,0	0,00	0,0
2014-12-02 14:30	178	33	100	0,0	17,53	-2,39	0,0	1008,51	-2,80	-2,39	17,19	1,34	1,2	0,00	0,0
2014-12-02 15:00	173	33	100	0,0	17,53	-2,19	0,0	1008,51	-2,60	-2,19	17,19	1,54	1,2	0,00	0,0
2014-12-02 15:30	177	33	100	0,0	17,53	-2,19	0,0	1007,51	-2,60	-2,19	17,19	1,54	0,0	0,00	0,0
2014-12-02 16:00	180	33	100	0,0	17,53	-2,19	0,0	1008,51	-2,60	-2,19	17,19	1,54	0,0	0,00	0,0
2014-12-02 16:30	228	33	100	0,0	17,43	-2,19	0,0	1008,51	-2,60	-2,19	17,09	1,54	0,0	0,00	0,0
2014-12-02 17:00	249	33	100	0,0	17,53	-1,69	0,0	1008,51	-2,10	-1,69	17,19	2,04	2,2	0,00	0,0
2014-12-02 17:30	267	33	100	0,0	17,43	-1,39	0,0	1008,51	-1,80	-1,39	17,09	2,34	1,4	0,00	0,0
2014-12-02 18:00	293	33	100	0,0	17,43	-1,19	0,0	1008,51	-1,60	-1,19	17,09	2,54	1,4	0,00	0,0
2014-12-02 18:30	310	33	100	0,0	17,43	-0,79	0,0	1008,51	-1,20	-0,79	17,09	2,94	2,4	0,00	0,0
2014-12-02 19:00	278	33	100	0,0	17,33	-0,19	0,0	1008,51	-0,60	-0,19	16,99	3,54	3,3	0,00	0,0
2014-12-02 19:30	323	33	100	2,0	17,33	-0,39	0,0	1009,51	-0,80	-0,39	16,99	3,34	3,7	0,00	0,0
2014-12-02 20:00	311	33	100	1,4	17,23	-0,39	0,0	1009,51	-0,80	-0,39	16,89	3,34	3,7	0,00	0,0
2014-12-02 20:30	309	33	100	0,0	17,23	-0,39	0,0	1009,51	-0,80	-0,39	16,89	3,34	3,9	0,00	0,0
2014-12-02 21:00	303	33	100	0,0	17,13	-0,79	0,0	1009,51	-1,20	-0,79	16,79	2,94	2,0	0,00	0,0
2014-12-02 21:30	304	33	100	0,0	17,03	-0,79	0,0	1009,51	-1,20	-0,79	16,69	2,94	2,8	0,00	0,0
2014-12-02 22:00	303	33	100	0,0	16,93	-0,59	0,0	1010,51	-1,00	-0,59	16,59	3,14	3,3	0,00	0,0
2014-12-02 22:30	305	33	100	0,0	16,83	-1,19	0,0	1010,51	-1,60	-1,19	16,49	2,54	2,6	0,00	0,0
2014-12-02 23:00	330	33	100	0,0	16,73	-1,29	0,0	1010,51	-1,70	-1,29	16,39	2,44	1,6	0,00	0,0
2014-12-02 23:30	311	33	100	1,2	16,63	-1,29	0,0	1010,51	-1,70	-1,29	16,29	2,44	3,0	0,00	0,0
2014-12-03 00:00	273	33	100	2,2	16,53	-0,59	0,0	1010,51	-1,00	-0,59	16,19	3,14	3,9	0,00	0,0
2014-12-03 00:30	298	33	99	0,0	16,33	-0,19	0,0	1011,51	-0,75	-0,19	15,99	3,46	4,3	0,00	0,0
2014-12-03 01:00	250	33	99	0,0	16,33	-0,49	0,0	1011,51	-1,05	-0,49	15,99	3,16	2,0	0,00	0,0
2014-12-03 01:30	251	33	99	0,0	16,33	-1,19	0,0	1011,51	-1,74	-1,19	15,99	2,46	1,2	0,00	0,0

Datum	Vindrikt °	Fukt inne Rh%	Fukt ute Rh%	Vindhast m/s	Temp in °C	Temp ute °C	Nb. Mån mm	Tryck Mbar	Daggp °C	Kyleffekt °C	Vix inne °C	Vix ute °C	Vindby m/s	Korr lufttryck	Nederb./dygn mm
2014-12-03 02:00	275	33	99	0,0	16,43	-1,19	0,0	1011,51	-1,74	-1,19	16,09	2,46	1,2	0,00	0,0
2014-12-03 02:30	251	33	100	0,0	16,53	-1,09	0,0	1011,51	-1,50	-1,09	16,19	2,64	2,0	0,00	0,0
2014-12-03 03:00	174	33	100	0,0	16,53	-0,89	0,0	1011,51	-1,30	-0,89	16,19	2,84	2,2	0,00	0,0
2014-12-03 03:30	239	33	100	0,0	16,63	-0,69	0,0	1011,51	-1,10	-0,69	16,29	3,04	1,4	0,00	0,0
2014-12-03 04:00	212	33	100	1,2	16,63	-0,59	0,0	1011,51	-1,00	-0,59	16,29	3,14	2,8	0,00	0,0
2014-12-03 04:30	180	33	99	1,2	16,63	-0,49	0,0	1010,51	-1,05	-0,49	16,29	3,16	3,7	0,00	0,0
2014-12-03 05:00	208	33	96	0,0	16,63	-0,39	0,0	1010,51	-1,38	-0,39	16,29	3,00	3,1	0,00	0,0
2014-12-03 05:30	218	33	92	0,0	16,63	-0,29	0,0	1010,51	-1,88	-0,29	16,29	2,77	4,3	0,00	0,0
2014-12-03 06:00	179	33	89	2,2	16,53	-0,69	0,0	1009,51	-2,74	-0,69	16,19	2,13	4,1	0,00	0,0
2014-12-03 06:30	174	33	88	1,2	16,53	-0,89	0,0	1009,51	-3,09	-0,89	16,19	1,85	5,0	0,00	0,0
2014-12-03 07:00	193	33	86	1,8	16,73	-0,79	0,0	1009,51	-3,31	-0,79	16,39	1,79	5,2	0,00	0,0
2014-12-03 07:30	128	33	81	4,1	17,03	-0,69	0,0	1009,51	-4,04	-7,54	16,69	1,52	5,0	0,00	0,0
2014-12-03 08:00	140	33	78	3,0	17,13	-0,59	0,0	1008,51	-4,47	-3,67	16,79	1,40	6,9	0,00	0,0
2014-12-03 08:30	173	33	79	3,3	17,23	-0,59	0,0	1008,51	-4,29	-4,92	16,89	1,47	5,6	0,00	0,0
2014-12-03 09:00	146	33	80	3,0	17,33	-0,49	0,0	1008,51	-4,02	-3,56	16,99	1,64	5,8	0,00	0,0
2014-12-03 09:30	98	33	82	1,2	17,33	-0,59	0,0	1008,51	-3,78	-0,59	16,99	1,69	5,0	0,00	0,0
2014-12-03 10:00	144	33	85	2,4	17,43	-0,89	0,0	1007,51	-3,57	-2,74	17,09	1,62	5,0	0,00	0,0
2014-12-03 10:30	172	33	84	3,3	17,43	0,31	0,0	1007,51	-2,56	-3,90	17,09	2,74	6,6	0,00	0,0
2014-12-03 11:00	196	33	82	1,6	17,33	0,61	0,0	1007,51	-2,61	0,61	16,99	2,89	5,8	0,00	0,0
2014-12-03 11:30	184	33	82	0,0	17,33	1,02	0,0	1006,51	-2,22	1,02	16,99	3,29	5,4	0,00	0,0
2014-12-03 12:00	216	33	83	0,0	17,23	1,32	0,0	1006,51	-1,75	1,32	16,89	3,67	4,7	0,00	0,0
2014-12-03 12:30	247	33	89	0,0	17,23	1,72	0,0	1006,51	-0,37	1,72	16,89	4,53	3,0	0,00	0,0
2014-12-03 13:00	277	33	93	1,2	17,23	2,22	0,0	1006,51	0,75	2,22	16,89	5,35	3,0	0,00	0,0
2014-12-03 13:30	292	33	95	2,8	17,23	2,52	0,0	1005,51	1,35	-0,29	16,89	5,82	3,7	0,00	0,0
2014-12-03 14:00	270	33	92	2,0	17,13	2,82	1,8	1005,51	1,19	2,82	16,79	5,87	5,8	1,80	1,8
2014-12-03 14:30	279	33	94	2,2	17,13	3,02	7,2	1005,51	1,69	3,02	16,79	6,24	5,0	7,20	7,2
2014-12-03 15:00	284	33	93	2,2	17,13	3,42	10,2	1005,51	1,93	3,42	16,79	6,55	5,6	8,39	10,2
2014-12-03 15:30	315	33	94	2,2	17,13	3,42	11,4	1005,51	2,09	3,42	16,79	6,64	6,0	4,20	11,4
2014-12-03 16:00	268	33	96	2,8	17,13	3,42	12,6	1006,51	2,39	0,70	16,79	6,80	5,0	2,40	12,6
2014-12-03 16:30	234	33	96	2,8	17,13	3,42	13,8	1006,51	2,39	0,70	16,79	6,80	5,8	2,40	13,8
2014-12-03 17:00	288	33	98	2,0	17,13	3,32	15,6	1006,51	2,59	3,32	16,79	6,87	4,5	3,00	15,6
2014-12-03 17:30	328	33	99	1,2	17,13	3,32	15,6	1006,51	2,74	3,32	16,79	6,96	4,3	1,80	15,6
2014-12-03 18:00	322	33	100	0,0	17,13	3,22	16,8	1006,51	2,79	3,22	16,79	6,95	4,1	1,20	16,8
2014-12-03 18:30	280	33	100	1,8	17,13	3,22	16,8	1007,51	2,79	3,22	16,79	6,95	5,0	1,20	16,8
2014-12-03 19:00	301	33	100	0,0	17,13	3,02	18,0	1006,51	2,59	3,02	16,79	6,75	3,0	1,20	18,0
2014-12-03 19:30	225	33	100	0,0	17,23	2,82	18,0	1006,51	2,39	2,82	16,89	6,55	2,8	1,20	18,0
2014-12-03 20:00	206	33	100	0,0	17,23	2,92	18,0	1006,51	2,49	2,92	16,89	6,65	1,2	0,00	18,0
2014-12-03 20:30	278	33	100	0,0	17,33	3,02	18,0	1007,51	2,59	3,02	16,99	6,75	2,2	0,00	18,0
2014-12-03 21:00	231	33	100	0,0	17,33	3,22	18,0	1007,51	2,79	3,22	16,99	6,95	2,2	0,00	18,0
2014-12-03 21:30	235	33	100	0,0	17,23	3,22	18,0	1007,51	2,79	3,22	16,89	6,95	1,8	0,00	18,0
2014-12-03 22:00	278	33	100	2,0	17,13	3,42	18,0	1007,51	2,99	3,42	16,79	7,15	4,9	0,00	18,0
2014-12-03 22:30	303	33	100	1,2	17,03	3,72	18,0	1008,51	3,29	3,72	16,69	7,45	3,9	0,00	18,0
2014-12-03 23:00	280	33	100	1,2	16,93	3,72	18,0	1008,51	3,29	3,72	16,59	7,45	3,1	0,00	18,0
2014-12-03 23:30	170	33	100	1,6	16,83	3,92	18,0	1008,51	3,49	3,92	16,49	7,65	3,5	0,00	18,0
2014-12-04 00:00	246	33	100	0,0	16,83	3,72	18,0	1008,51	3,29	3,72	16,49	7,45	2,8	0,00	0,0
2014-12-04 00:30	262	33	100	2,2	16,73	4,22	18,0	1008,51	3,78	4,22	16,39	7,95	3,3	0,00	0,0
2014-12-04 01:00	338	33	100	1,6	16,73	4,92	18,0	1008,51	4,48	4,92	16,39	8,65	4,9	0,00	0,0
2014-12-04 01:30	268	33	99	2,8	16,63	5,22	18,0	1009,51	4,63	2,66	16,29	8,86	5,6	0,00	0,0
2014-12-04 02:00	324	33	97	2,0	16,53	5,42	18,0	1010,51	4,53	5,42	16,19	8,89	4,7	0,00	0,0
2014-12-04 02:30	328	34	96	2,6	16,53	5,42	18,0	1010,51	4,38	3,91	16,23	8,80	5,8	0,00	0,0

Datum	Vindrikt °	Fukt inne Rh%	Fukt ute Rh%	Vindhast m/s	Temp in °C	Temp ute °C	Nb. Mån mm	Tryck Mbar	Dagggp °C	Kyleffekt °C	Vix inne °C	Vix ute °C	Vindby m/s	Korr lufttryck	Nederb./dygn mm
2014-12-04 03:00	318	34	94	4,3	16,43	5,72	18,0	1010,51	4,37	0,17	16,13	8,94	7,1	0,00	0,0
2014-12-04 03:30	331	34	93	2,8	16,43	5,82	18,0	1010,51	4,31	3,32	16,13	8,96	6,0	0,00	0,0
2014-12-04 04:00	322	34	94	3,7	16,43	5,72	18,0	1011,51	4,37	1,18	16,13	8,94	7,1	0,00	0,0
2014-12-04 04:30	298	34	96	3,1	16,43	5,62	18,0	1011,51	4,58	3,10	16,13	9,00	6,4	0,00	0,0
2014-12-04 05:00	337	34	94	3,3	16,43	5,52	18,0	1012,51	4,17	1,97	16,13	8,74	6,6	0,00	0,0
2014-12-04 05:30	317	34	91	2,0	16,53	5,32	18,0	1012,51	3,49	5,32	16,23	8,29	7,1	0,00	0,0
2014-12-04 06:00	327	34	90	2,2	16,63	5,42	18,0	1013,51	3,43	5,42	16,33	8,31	5,6	0,00	0,0
2014-12-04 06:30	330	34	90	1,6	16,73	5,32	18,0	1013,51	3,33	5,32	16,43	8,21	4,5	0,00	0,0
2014-12-04 07:00	326	34	92	1,2	17,03	5,22	18,0	1013,51	3,56	5,22	16,73	8,27	5,0	0,00	0,0
2014-12-04 07:30	318	34	94	1,2	17,33	5,02	18,0	1014,51	3,67	5,02	17,03	8,24	3,7	0,00	0,0
2014-12-04 08:00	317	34	95	3,3	17,43	4,72	18,0	1014,51	3,53	1,07	17,13	8,02	4,1	0,00	0,0
2014-12-04 08:30	253	34	94	1,4	17,43	4,72	18,0	1014,51	3,38	4,72	17,13	7,94	3,7	0,00	0,0
2014-12-04 09:00	306	34	92	1,6	17,43	5,02	18,0	1015,51	3,36	5,02	17,13	8,07	3,1	0,00	0,0
2014-12-04 09:30	308	34	91	1,8	17,43	4,92	19,2	1015,51	3,10	4,92	17,13	7,89	4,7	1,20	1,2
2014-12-04 10:00	286	34	91	0,0	17,43	4,62	19,2	1015,51	2,80	4,62	17,13	7,59	3,3	1,20	1,2
2014-12-04 10:30	318	34	92	1,2	17,43	4,52	19,2	1016,51	2,86	4,52	17,13	7,57	2,2	0,00	1,2
2014-12-04 11:00	273	34	95	0,0	17,53	4,32	19,2	1016,51	3,13	4,32	17,23	7,62	2,2	0,00	1,2
2014-12-04 11:30	290	33	96	0,0	17,53	4,32	19,2	1016,51	3,29	4,32	17,19	7,70	1,4	0,00	1,2
2014-12-04 12:00	291	33	97	0,0	17,63	4,42	19,2	1017,52	3,54	4,42	17,29	7,89	1,4	0,00	1,2
2014-12-04 12:30	287	33	97	1,6	17,63	4,62	19,2	1017,52	3,74	4,62	17,29	8,09	3,1	0,00	1,2
2014-12-04 13:00	283	33	97	0,0	17,63	4,42	19,2	1017,52	3,54	4,42	17,29	7,89	3,3	0,00	1,2
2014-12-04 13:30	281	33	97	0,0	17,63	4,32	19,2	1017,52	3,44	4,32	17,29	7,79	0,0	0,00	1,2
2014-12-04 14:00	41	33	98	0,0	17,73	4,02	19,2	1017,52	3,29	4,02	17,39	7,57	1,4	0,00	1,2
2014-12-04 14:30	86	33	98	0,0	17,73	4,12	19,2	1017,52	3,39	4,12	17,39	7,67	1,8	0,00	1,2
2014-12-04 15:00	84	33	99	0,0	17,73	3,92	19,2	1017,52	3,34	3,92	17,39	7,56	0,0	0,00	1,2
2014-12-04 15:30	29	33	99	0,0	17,73	3,72	19,2	1018,52	3,14	3,72	17,39	7,36	0,0	0,00	1,2
2014-12-04 16:00	158	33	99	1,4	17,73	3,62	19,2	1017,52	3,04	3,62	17,39	7,26	2,2	0,00	1,2
2014-12-04 16:30	177	33	99	0,0	17,73	3,72	19,2	1017,52	3,14	3,72	17,39	7,36	2,8	0,00	1,2
2014-12-04 17:00	194	33	99	0,0	17,73	3,52	19,2	1017,52	2,94	3,52	17,39	7,16	1,8	0,00	1,2
2014-12-04 17:30	157	33	100	0,0	17,73	3,32	19,2	1017,52	2,89	3,32	17,39	7,05	1,2	0,00	1,2
2014-12-04 18:00	152	33	100	0,0	17,73	3,12	19,2	1017,52	2,69	3,12	17,39	6,85	0,0	0,00	1,2
2014-12-04 18:30	153	33	99	0,0	17,73	2,62	19,2	1017,52	2,04	2,62	17,39	6,26	0,0	0,00	1,2
2014-12-04 19:00	156	33	99	0,0	17,73	2,02	19,2	1017,52	1,45	2,02	17,39	5,66	0,0	0,00	1,2
2014-12-04 19:30	156	33	100	0,0	17,73	1,62	19,2	1017,52	1,19	1,62	17,39	5,35	0,0	0,00	1,2
2014-12-04 20:00	156	33	100	0,0	17,83	1,42	19,2	1017,52	0,99	1,42	17,49	5,15	0,0	0,00	1,2
2014-12-04 20:30	111	33	100	0,0	17,73	1,42	19,2	1017,52	0,99	1,42	17,39	5,15	0,0	0,00	1,2
2014-12-04 21:00	117	33	100	0,0	17,73	1,02	19,2	1016,51	0,59	1,02	17,39	4,75	0,0	0,00	1,2
2014-12-04 21:30	86	33	100	0,0	17,63	1,22	19,2	1016,51	0,79	1,22	17,29	4,95	1,4	0,00	1,2
2014-12-04 22:00	110	33	100	0,0	17,63	1,02	19,2	1016,51	0,59	1,02	17,29	4,75	1,2	0,00	1,2
2014-12-04 22:30	102	33	100	0,0	17,53	0,72	19,2	1016,51	0,29	0,72	17,19	4,44	0,0	0,00	1,2
2014-12-04 23:00	112	34	100	0,0	17,53	0,61	19,2	1015,51	0,19	0,61	17,23	4,34	1,8	0,00	1,2
2014-12-04 23:30	107	34	100	0,0	17,43	0,61	19,2	1015,51	0,19	0,61	17,13	4,34	2,0	0,00	1,2
2014-12-05 00:00	123	34	100	0,0	17,33	0,41	19,2	1015,51	-0,01	0,41	17,03	4,14	2,2	0,00	0,0
2014-12-05 00:30	123	34	100	0,0	17,23	0,21	19,2	1015,51	-0,21	0,21	16,93	3,94	0,0	0,00	0,0
2014-12-05 01:00	124	34	100	0,0	17,23	0,11	19,2	1015,51	-0,31	0,11	16,93	3,84	0,0	0,00	0,0
2014-12-05 01:30	128	34	100	0,0	17,23	-0,29	19,2	1014,51	-0,70	-0,29	16,93	3,44	0,0	0,00	0,0
2014-12-05 02:00	126	34	100	0,0	17,23	-0,79	19,2	1014,51	-1,20	-0,79	16,93	2,94	0,0	0,00	0,0
2014-12-05 02:30	105	34	100	0,0	17,13	-0,69	19,2	1014,51	-1,10	-0,69	16,83	3,04	1,2	0,00	0,0
2014-12-05 03:00	93	34	100	0,0	17,13	-0,69	19,2	1013,51	-1,10	-0,69	16,83	3,04	0,0	0,00	0,0
2014-12-05 03:30	96	34	100	0,0	17,13	-0,89	19,2	1013,51	-1,30	-0,89	16,83	2,84	0,0	0,00	0,0

Datum	Vindrikt °	Fukt inne Rh%	Fukt ute Rh%	Vindhast m/s	Temp in °C	Temp ute °C	Nb. Mån mm	Tryck Mbar	Daggp °C	Kyleffekt °C	Vix inne °C	Vix ute °C	Vindby m/s	Korr lufttryck	Nederb./dygn mm
2014-12-05 04:00	104	34	100	0,0	17,03	-0,79	19,2	1012,51	-1,20	-0,79	16,73	2,94	0,0	0,00	0,0
2014-12-05 04:30	98	34	100	0,0	17,13	-0,69	19,2	1012,51	-1,10	-0,69	16,83	3,04	0,0	0,00	0,0
2014-12-05 05:00	98	34	100	0,0	17,13	-0,89	19,2	1012,51	-1,30	-0,89	16,83	2,84	0,0	0,00	0,0
2014-12-05 05:30	125	34	100	0,0	17,13	-0,99	19,2	1011,51	-1,40	-0,99	16,83	2,74	2,8	0,00	0,0
2014-12-05 06:00	129	34	100	0,0	17,23	-1,19	19,2	1011,51	-1,60	-1,19	16,93	2,54	1,4	0,00	0,0
2014-12-05 06:30	127	34	100	0,0	17,23	-0,69	19,2	1010,51	-1,10	-0,69	16,93	3,04	2,8	0,00	0,0
2014-12-05 07:00	125	33	100	0,0	17,53	-0,89	19,2	1010,51	-1,30	-0,89	17,19	2,84	0,0	0,00	0,0
2014-12-05 07:30	108	33	100	0,0	17,83	-0,59	19,2	1010,51	-1,00	-0,59	17,49	3,14	2,0	0,00	0,0
2014-12-05 08:00	122	33	100	1,4	17,93	-0,49	19,2	1010,51	-0,90	-0,49	17,59	3,24	3,5	0,00	0,0
2014-12-05 08:30	130	33	100	3,0	18,03	-0,59	19,2	1009,51	-1,00	-3,67	17,69	3,14	3,5	0,00	0,0
2014-12-05 09:00	126	33	100	0,0	18,03	-0,69	19,2	1009,51	-1,10	-0,69	17,69	3,04	3,0	0,00	0,0
2014-12-05 09:30	127	33	100	0,0	18,13	-0,79	19,2	1009,51	-1,20	-0,79	17,79	2,94	1,2	0,00	0,0
2014-12-05 10:00	132	33	100	0,0	18,13	-0,99	19,2	1009,51	-1,40	-0,99	17,79	2,74	0,0	0,00	0,0
2014-12-05 10:30	121	33	100	0,0	18,13	-1,29	19,2	1008,51	-1,70	-1,29	17,79	2,44	0,0	0,00	0,0
2014-12-05 11:00	119	33	100	0,0	18,13	-1,19	19,2	1008,51	-1,60	-1,19	17,79	2,54	1,8	0,00	0,0
2014-12-05 11:30	120	33	100	0,0	18,13	-1,29	19,2	1008,51	-1,70	-1,29	17,79	2,44	0,0	0,00	0,0
2014-12-05 12:00	139	33	100	1,6	18,23	-1,19	19,2	1008,51	-1,60	-1,19	17,89	2,54	2,8	0,00	0,0
2014-12-05 12:30	120	33	100	0,0	18,23	-1,09	19,2	1007,51	-1,50	-1,09	17,89	2,64	2,4	0,00	0,0
2014-12-05 13:00	138	33	100	0,0	18,23	-1,09	19,2	1007,51	-1,50	-1,09	17,89	2,64	3,0	0,00	0,0
2014-12-05 13:30	137	33	100	0,0	18,23	-1,19	19,2	1007,51	-1,60	-1,19	17,89	2,54	2,4	0,00	0,0
2014-12-05 14:00	135	33	100	0,0	18,23	-1,49	19,2	1006,51	-1,90	-1,49	17,89	2,24	0,0	0,00	0,0
2014-12-05 14:30	137	33	100	0,0	18,13	-1,29	19,2	1006,51	-1,70	-1,29	17,79	2,44	1,4	0,00	0,0
2014-12-05 15:00	129	33	100	0,0	18,13	-1,09	19,2	1006,51	-1,50	-1,09	17,79	2,64	2,2	0,00	0,0
2014-12-05 15:30	126	33	100	0,0	18,13	-1,09	19,2	1006,51	-1,50	-1,09	17,79	2,64	1,4	0,00	0,0
2014-12-05 16:00	128	33	100	2,6	18,13	-0,89	19,2	1006,51	-1,30	-2,74	17,79	2,84	3,7	0,00	0,0
2014-12-05 16:30	138	33	100	3,5	18,13	-0,79	19,2	1005,51	-1,20	-5,15	17,79	2,94	3,9	0,00	0,0
2014-12-05 17:00	125	33	100	0,0	18,13	-0,69	19,2	1005,51	-1,10	-0,69	17,79	3,04	3,7	0,00	0,0
2014-12-05 17:30	139	33	100	1,2	18,13	-0,59	19,2	1005,51	-1,00	-0,59	17,79	3,14	3,5	0,00	0,0
2014-12-05 18:00	143	33	100	0,0	18,03	-0,59	19,2	1005,51	-1,00	-0,59	17,69	3,14	2,0	0,00	0,0
2014-12-05 18:30	156	33	100	0,0	18,03	-0,49	19,2	1004,51	-0,90	-0,49	17,69	3,24	2,4	0,00	0,0
2014-12-05 19:00	144	33	100	0,0	18,03	-0,59	19,2	1004,51	-1,00	-0,59	17,69	3,14	2,0	0,00	0,0
2014-12-05 19:30	133	33	100	0,0	18,03	-0,79	19,2	1004,51	-1,20	-0,79	17,69	2,94	1,4	0,00	0,0
2014-12-05 20:00	137	33	100	0,0	17,93	-0,89	19,2	1004,51	-1,30	-0,89	17,59	2,84	0,0	0,00	0,0
2014-12-05 20:30	159	33	100	0,0	17,93	-0,89	19,2	1004,51	-1,30	-0,89	17,59	2,84	2,0	0,00	0,0
2014-12-05 21:00	147	33	100	0,0	17,93	-0,89	19,2	1004,51	-1,30	-0,89	17,59	2,84	1,4	0,00	0,0
2014-12-05 21:30	148	33	100	0,0	17,83	-0,99	19,2	1004,51	-1,40	-0,99	17,49	2,74	1,2	0,00	0,0
2014-12-05 22:00	149	33	100	0,0	17,73	-1,09	19,2	1003,51	-1,50	-1,09	17,39	2,64	0,0	0,00	0,0
2014-12-05 22:30	145	33	100	0,0	17,63	-1,19	19,2	1003,51	-1,60	-1,19	17,29	2,54	0,0	0,00	0,0
2014-12-05 23:00	151	34	100	0,0	17,53	-1,49	19,2	1003,51	-1,90	-1,49	17,23	2,24	0,0	0,00	0,0
2014-12-05 23:30	148	34	100	0,0	17,43	-2,09	19,2	1003,51	-2,50	-2,09	17,13	1,64	0,0	0,00	0,0
2014-12-06 00:00	148	34	100	0,0	17,33	-1,99	19,2	1003,51	-2,40	-1,99	17,03	1,74	0,0	0,00	0,0
2014-12-06 00:30	146	34	100	0,0	17,23	-2,19	19,2	1003,51	-2,60	-2,19	16,93	1,54	0,0	0,00	0,0
2014-12-06 01:00	148	34	100	0,0	17,13	-2,29	19,2	1003,51	-2,70	-2,29	16,83	1,44	0,0	0,00	0,0
2014-12-06 01:30	219	34	100	0,0	17,03	-2,19	19,2	1003,51	-2,60	-2,19	16,73	1,54	1,2	0,00	0,0
2014-12-06 02:00	331	33	100	0,0	17,03	-1,99	19,2	1003,51	-2,40	-1,99	16,69	1,74	1,6	0,00	0,0
2014-12-06 02:30	306	33	100	0,0	16,93	-1,69	19,2	1004,51	-2,10	-1,69	16,59	2,04	1,6	0,00	0,0
2014-12-06 03:00	304	33	100	0,0	16,93	-1,59	19,2	1004,51	-2,00	-1,59	16,59	2,14	2,0	0,00	0,0
2014-12-06 03:30	298	33	100	0,0	17,03	-1,49	19,2	1004,51	-1,90	-1,49	16,69	2,24	1,2	0,00	0,0
2014-12-06 04:00	322	33	100	0,0	17,13	-0,99	19,2	1004,51	-1,40	-0,99	16,79	2,74	2,6	0,00	0,0
2014-12-06 04:30	319	33	100	1,6	17,13	-0,69	19,2	1004,51	-1,10	-0,69	16,79	3,04	3,1	0,00	0,0

Datum	Vindrikt °	Fukt inne Rh%	Fukt ute Rh%	Vindhast m/s	Temp in °C	Temp ute °C	Nb. Mån mm	Tryck Mbar	Daggp °C	Kyleffekt °C	Vix inne °C	Vix ute °C	Vindby m/s	Korr lufttryck	Nederb./dygn mm
2014-12-06 05:00	292	33	100	1,8	17,13	-0,69	19,2	1004,51	-1,10	-0,69	16,79	3,04	3,1	0,00	0,0
2014-12-06 05:30	306	33	100	1,2	17,13	-0,69	19,2	1004,51	-1,10	-0,69	16,79	3,04	2,8	0,00	0,0
2014-12-06 06:00	308	33	100	0,0	17,23	-0,69	19,2	1004,51	-1,10	-0,69	16,89	3,04	2,2	0,00	0,0
2014-12-06 06:30	322	33	100	2,8	17,23	-0,69	19,2	1004,51	-1,10	-3,78	16,89	3,04	4,1	0,00	0,0
2014-12-06 07:00	284	33	100	0,0	17,53	-0,89	19,2	1004,51	-1,30	-0,89	17,19	2,84	3,5	0,00	0,0
2014-12-06 07:30	311	33	100	0,0	17,73	-1,49	19,2	1004,51	-1,90	-1,49	17,39	2,24	2,8	0,00	0,0
2014-12-06 08:00	305	33	100	0,0	17,83	-1,69	19,2	1005,51	-2,10	-1,69	17,49	2,04	3,9	0,00	0,0
2014-12-06 08:30	315	33	100	0,0	17,93	-1,99	19,2	1005,51	-2,40	-1,99	17,59	1,74	2,4	0,00	0,0
2014-12-06 09:00	286	33	99	0,0	17,93	-2,09	19,2	1005,51	-2,64	-2,09	17,59	1,56	2,6	0,00	0,0
2014-12-06 09:30	272	33	99	0,0	17,93	-2,19	19,2	1005,51	-2,74	-2,19	17,59	1,46	2,2	0,00	0,0
2014-12-06 10:00	212	33	99	0,0	17,93	-2,19	19,2	1006,51	-2,74	-2,19	17,59	1,46	1,2	0,00	0,0
2014-12-06 10:30	351	33	100	1,2	17,93	-1,59	19,2	1006,51	-2,00	-1,59	17,59	2,14	2,8	0,00	0,0
2014-12-06 11:00	173	33	100	0,0	17,93	-1,79	19,2	1006,51	-2,20	-1,79	17,59	1,94	1,8	0,00	0,0
2014-12-06 11:30	161	33	100	0,0	17,93	-1,69	19,2	1007,51	-2,10	-1,69	17,59	2,04	1,6	0,00	0,0
2014-12-06 12:00	163	33	100	0,0	17,93	-1,39	19,2	1007,51	-1,80	-1,39	17,59	2,34	0,0	0,00	0,0
2014-12-06 12:30	300	33	100	0,0	17,83	-1,69	19,2	1007,51	-2,10	-1,69	17,49	2,04	1,6	0,00	0,0
2014-12-06 13:00	302	33	100	0,0	17,83	-1,79	19,2	1007,51	-2,20	-1,79	17,49	1,94	0,0	0,00	0,0
2014-12-06 13:30	305	33	100	0,0	17,73	-2,19	19,2	1007,51	-2,60	-2,19	17,39	1,54	0,0	0,00	0,0
2014-12-06 14:00	286	33	100	0,0	17,63	-2,29	19,2	1007,51	-2,70	-2,29	17,29	1,44	1,6	0,00	0,0
2014-12-06 14:30	312	33	100	0,0	17,63	-2,79	19,2	1006,51	-3,20	-2,79	17,29	0,94	1,2	0,00	0,0
2014-12-06 15:00	311	33	100	0,0	17,63	-3,59	19,2	1006,51	-4,00	-3,59	17,29	0,14	0,0	0,00	0,0
2014-12-06 15:30	322	33	100	0,0	17,53	-3,99	19,2	1006,51	-4,40	-3,99	17,19	-0,26	0,0	0,00	0,0
2014-12-06 16:00	189	33	100	0,0	17,53	-4,09	19,2	1006,51	-4,50	-4,09	17,19	-0,36	1,4	0,00	0,0
2014-12-06 16:30	191	33	100	0,0	17,53	-4,19	19,2	1006,51	-4,59	-4,19	17,19	-0,46	0,0	0,00	0,0
2014-12-06 17:00	187	33	100	0,0	17,63	-4,29	19,2	1005,51	-4,69	-4,29	17,29	-0,56	0,0	0,00	0,0
2014-12-06 17:30	180	33	100	0,0	17,63	-4,59	19,2	1005,51	-4,99	-4,59	17,29	-0,86	0,0	0,00	0,0
2014-12-06 18:00	128	33	100	1,8	17,73	-4,39	19,2	1004,51	-4,79	-4,39	17,39	-0,66	2,4	0,00	0,0
2014-12-06 18:30	109	33	100	1,2	17,73	-4,09	19,2	1004,51	-4,50	-4,09	17,39	-0,36	4,1	0,00	0,0
2014-12-06 19:00	150	33	95	5,2	17,83	-3,99	19,2	1004,51	-5,10	-13,55	17,49	-0,69	6,8	0,00	0,0
2014-12-06 19:30	116	33	93	1,8	17,83	-4,09	19,2	1003,51	-5,48	-4,09	17,49	-0,95	6,4	0,00	0,0
2014-12-06 20:00	184	33	92	5,6	17,83	-4,09	19,2	1002,51	-5,63	-14,42	17,49	-1,04	7,1	0,00	0,0
2014-12-06 20:30	136	33	86	3,1	17,83	-3,89	19,2	1002,51	-6,35	-7,28	17,49	-1,31	8,1	0,00	0,0
2014-12-06 21:00	152	33	84	2,8	17,73	-3,79	19,2	1001,51	-6,57	-7,17	17,39	-1,36	6,6	0,00	0,0
2014-12-06 21:30	141	33	85	2,6	17,73	-3,79	19,2	1001,51	-6,41	-5,80	17,39	-1,29	5,4	0,00	0,0
2014-12-06 22:00	125	33	86	2,2	17,53	-4,29	19,2	1000,51	-6,74	-4,29	17,19	-1,71	4,7	0,00	0,0
2014-12-06 22:30	134	33	85	3,0	17,43	-4,39	19,2	999,51	-7,00	-7,83	17,09	-1,89	5,8	0,00	0,0
2014-12-06 23:00	105	33	83	0,0	17,33	-4,49	19,2	999,51	-7,41	-4,49	16,99	-2,14	4,3	0,00	0,0
2014-12-06 23:30	112	33	84	0,0	17,13	-4,29	19,2	998,51	-7,06	-4,29	16,79	-1,86	2,8	0,00	0,0
2014-12-07 00:00	123	33	83	0,0	17,03	-3,89	19,2	998,51	-6,83	-3,89	16,69	-1,54	3,5	0,00	0,0
2014-12-07 00:30	145	33	80	2,2	16,93	-3,79	19,2	997,50	-7,23	-3,79	16,59	-1,66	3,3	0,00	0,0
2014-12-07 01:00	108	33	79	0,0	16,83	-3,89	19,2	997,50	-7,49	-3,89	16,49	-1,83	3,5	0,00	0,0
2014-12-07 01:30	110	33	77	2,6	16,83	-3,79	19,2	996,50	-7,74	-5,80	16,49	-1,87	5,2	0,00	0,0
2014-12-07 02:00	131	33	75	1,4	16,93	-3,69	19,2	996,50	-8,00	-3,69	16,59	-1,91	4,5	0,00	0,0
2014-12-07 02:30	112	33	75	1,8	17,03	-3,39	19,2	996,50	-7,71	-3,39	16,69	-1,61	5,8	0,00	0,0
2014-12-07 03:00	116	33	75	0,0	17,13	-3,49	19,2	995,50	-7,81	-3,49	16,79	-1,71	3,9	0,00	0,0
2014-12-07 03:30	142	33	76	0,0	17,23	-3,49	19,2	995,50	-7,63	-3,49	16,89	-1,64	3,1	0,00	0,0
2014-12-07 04:00	128	33	77	3,7	17,23	-3,19	19,2	994,50	-7,16	-9,20	16,89	-1,27	4,7	0,00	0,0
2014-12-07 04:30	184	33	77	3,7	17,23	-2,69	19,2	994,50	-6,68	-8,62	16,89	-0,77	7,3	0,00	0,0
2014-12-07 05:00	164	33	78	2,6	17,23	-2,79	19,2	994,50	-6,60	-4,75	16,89	-0,80	5,4	0,00	0,0
2014-12-07 05:30	167	33	79	1,2	17,23	-2,89	19,2	994,50	-6,52	-2,89	16,89	-0,83	3,9	0,00	0,0

Datum	Vindrikt °	Fukt inne Rh%	Fukt ute Rh%	Vindhast m/s	Temp in °C	Temp ute °C	Nb. Mån mm	Tryck Mbar	Daggp °C	Kyleffekt °C	Vix inne °C	Vix ute °C	Vindby m/s	Korr lufttryck	Nederb./dygn mm
2014-12-07 06:00	139	33	80	0,0	17,23	-3,09	19,2	994,50	-6,55	-3,09	16,89	-0,96	2,6	0,00	0,0
2014-12-07 06:30	179	33	81	2,0	17,23	-2,89	19,2	994,50	-6,18	-2,89	16,89	-0,69	3,7	0,00	0,0
2014-12-07 07:00	152	33	82	1,8	17,43	-2,89	19,2	994,50	-6,02	-2,89	17,09	-0,61	3,1	0,00	0,0
2014-12-07 07:30	145	33	83	1,8	17,63	-3,09	19,2	994,50	-6,05	-3,09	17,29	-0,74	2,8	0,00	0,0
2014-12-07 08:00	131	33	85	2,2	17,73	-3,19	19,2	994,50	-5,82	-3,19	17,39	-0,69	3,7	0,00	0,0
2014-12-07 08:30	174	33	87	0,0	17,93	-3,09	19,2	994,50	-5,41	-3,09	17,59	-0,43	3,9	0,00	0,0
2014-12-07 09:00	150	33	88	3,0	17,93	-2,89	19,2	994,50	-5,05	-6,19	17,59	-0,15	4,1	0,00	0,0
2014-12-07 09:30	174	33	89	3,5	17,83	-2,69	19,2	994,50	-4,70	-7,29	17,49	0,13	4,5	0,00	0,0
2014-12-07 10:00	161	33	88	2,2	17,83	-2,69	19,2	994,50	-4,86	-2,69	17,49	0,05	5,0	0,00	0,0
2014-12-07 10:30	149	33	87	0,0	17,83	-3,19	19,2	994,50	-5,51	-3,19	17,49	-0,53	2,8	0,00	0,0
2014-12-07 11:00	142	33	89	0,0	17,83	-2,89	19,2	994,50	-4,90	-2,89	17,49	-0,08	3,9	0,00	0,0
2014-12-07 11:30	134	33	90	1,8	17,83	-2,79	19,2	993,50	-4,65	-2,79	17,49	0,10	2,8	0,00	0,0
2014-12-07 12:00	162	33	92	3,0	17,83	-2,49	19,2	993,50	-4,05	-5,75	17,49	0,57	3,9	0,00	0,0
2014-12-07 12:30	130	33	92	2,4	17,93	-2,19	19,2	993,50	-3,75	-4,11	17,59	0,87	4,7	0,00	0,0
2014-12-07 13:00	138	33	92	2,0	17,83	-2,19	19,2	992,50	-3,75	-2,19	17,49	0,87	5,6	0,00	0,0
2014-12-07 13:30	136	33	93	2,2	17,83	-2,19	19,2	992,50	-3,61	-2,19	17,49	0,95	4,5	0,00	0,0
2014-12-07 14:00	117	33	93	1,2	17,73	-2,69	19,2	991,50	-4,10	-2,69	17,39	0,45	2,8	0,00	0,0
2014-12-07 14:30	121	33	95	1,6	17,73	-2,59	19,2	991,50	-3,71	-2,59	17,39	0,71	3,9	0,00	0,0
2014-12-07 15:00	132	33	96	1,6	17,73	-2,59	19,2	991,50	-3,56	-2,59	17,39	0,80	2,0	0,00	0,0
2014-12-07 15:30	103	33	97	1,4	17,83	-2,49	19,2	990,50	-3,32	-2,49	17,49	0,98	2,2	0,00	0,0
2014-12-07 16:00	114	33	99	0,0	17,83	-2,19	19,2	990,50	-2,74	-2,19	17,49	1,46	3,7	0,00	0,0
2014-12-07 16:30	112	33	100	2,8	17,83	-2,09	19,2	989,50	-2,50	-5,31	17,49	1,64	3,0	0,00	0,0
2014-12-07 17:00	111	33	100	0,0	17,83	-1,89	19,2	989,50	-2,30	-1,89	17,49	1,84	2,8	0,00	0,0
2014-12-07 17:30	135	33	100	2,0	17,73	-0,99	19,2	988,50	-1,40	-0,99	17,39	2,74	5,2	0,00	0,0
2014-12-07 18:00	129	33	100	5,4	17,73	-0,49	19,2	988,50	-0,90	-9,82	17,39	3,24	6,8	0,00	0,0
2014-12-07 18:30	99	33	100	1,6	17,73	-0,39	19,2	988,50	-0,80	-0,39	17,39	3,34	6,4	0,00	0,0
2014-12-07 19:00	97	33	100	2,8	17,73	-0,59	19,2	988,50	-1,00	-3,67	17,39	3,14	4,5	0,00	0,0
2014-12-07 19:30	130	33	100	3,1	17,73	-0,59	19,2	987,50	-1,00	-3,67	17,39	3,14	4,1	0,00	0,0
2014-12-07 20:00	122	33	100	1,6	17,73	-0,69	19,2	987,50	-1,10	-0,69	17,39	3,04	4,3	0,00	0,0
2014-12-07 20:30	102	33	100	0,0	17,73	-0,89	19,8	987,50	-1,30	-0,89	17,39	2,84	4,1	0,60	0,6
2014-12-07 21:00	141	33	100	3,7	17,73	-0,79	19,8	987,50	-1,20	-6,40	17,39	2,94	4,5	0,60	0,6
2014-12-07 21:30	129	33	100	1,8	17,63	-0,69	19,8	988,50	-1,10	-0,69	17,29	3,04	4,7	0,00	0,6
2014-12-07 22:00	183	33	100	2,6	17,53	-0,89	19,8	988,50	-1,30	-2,74	17,19	2,84	3,1	0,00	0,6
2014-12-07 22:30	183	33	100	0,0	17,43	-1,29	21,0	988,50	-1,70	-1,29	17,09	2,44	3,0	1,20	1,8
2014-12-07 23:00	244	33	100	0,0	17,23	-1,59	21,0	988,50	-2,00	-1,59	16,89	2,14	2,0	1,20	1,8
2014-12-07 23:30	259	33	100	0,0	17,13	-1,89	21,0	989,50	-2,30	-1,89	16,79	1,84	1,8	0,00	1,8
2014-12-08 00:00	292	33	100	0,0	17,03	-2,19	21,0	989,50	-2,60	-2,19	16,69	1,54	1,4	0,00	0,0
2014-12-08 00:30	292	33	100	0,0	16,93	-2,39	21,0	989,50	-2,80	-2,39	16,59	1,34	0,0	0,00	0,0
2014-12-08 01:00	291	33	100	0,0	16,93	-3,49	21,0	989,50	-3,90	-3,49	16,59	0,24	0,0	0,00	0,0
2014-12-08 01:30	293	33	100	0,0	16,83	-4,09	21,0	990,50	-4,50	-4,09	16,49	-0,36	0,0	0,00	0,0
2014-12-08 02:00	291	33	100	0,0	16,93	-4,09	21,0	990,50	-4,50	-4,09	16,59	-0,36	0,0	0,00	0,0
2014-12-08 02:30	290	33	100	0,0	16,93	-4,29	21,0	990,50	-4,69	-4,29	16,59	-0,56	0,0	0,00	0,0
2014-12-08 03:00	293	33	100	0,0	17,03	-4,99	21,0	990,50	-5,39	-4,99	16,69	-1,26	0,0	0,00	0,0
2014-12-08 03:30	267	33	100	0,0	17,03	-4,69	21,0	990,50	-5,09	-4,69	16,69	-0,96	0,0	0,00	0,0
2014-12-08 04:00	270	33	100	0,0	17,03	-5,39	21,0	990,50	-5,79	-5,39	16,69	-1,66	0,0	0,00	0,0
2014-12-08 04:30	271	33	100	0,0	17,13	-5,59	21,0	990,50	-5,99	-5,59	16,79	-1,86	0,0	0,00	0,0
2014-12-08 05:00	270	33	100	0,0	17,13	-5,79	21,0	990,50	-6,19	-5,79	16,79	-2,06	0,0	0,00	0,0
2014-12-08 05:30	270	33	99	0,0	17,13	-5,99	21,0	990,50	-6,53	-5,99	16,79	-2,35	0,0	0,00	0,0
2014-12-08 06:00	268	33	100	0,0	17,13	-5,89	21,0	991,50	-6,29	-5,89	16,79	-2,16	0,0	0,00	0,0
2014-12-08 06:30	266	33	100	0,0	17,23	-5,79	21,0	991,50	-6,19	-5,79	16,89	-2,06	0,0	0,00	0,0

Datum	Vindrikt °	Fukt inne Rh%	Fukt ute Rh%	Vindhast m/s	Temp in °C	Temp ute °C	Nb. Män mm	Tryck Mbar	Dagggp °C	Kyleffekt °C	Vix inne °C	Vix ute °C	Vindby m/s	Korr lufttryck	Nederb./dygn mm
2014-12-08 07:00	259	33	100	0,0	17,53	-5,69	21,0	991,50	-6,09	-5,69	17,19	-1,96	0,0	0,00	0,0
2014-12-08 07:30	257	33	100	0,0	17,73	-5,89	21,0	991,50	-6,29	-5,89	17,39	-2,16	0,0	0,00	0,0
2014-12-08 08:00	256	33	100	0,0	17,93	-5,59	21,0	992,50	-5,99	-5,59	17,59	-1,86	0,0	0,00	0,0
2014-12-08 08:30	231	33	100	0,0	18,03	-5,79	21,0	992,50	-6,19	-5,79	17,69	-2,06	0,0	0,00	0,0
2014-12-08 09:00	233	33	100	0,0	18,03	-5,89	21,0	992,50	-6,29	-5,89	17,69	-2,16	0,0	0,00	0,0
2014-12-08 09:30	230	33	100	0,0	18,03	-6,29	21,0	993,50	-6,69	-6,29	17,69	-2,56	0,0	0,00	0,0
2014-12-08 10:00	233	33	100	0,0	18,03	-6,19	21,0	993,50	-6,59	-6,19	17,69	-2,46	0,0	0,00	0,0
2014-12-08 10:30	236	33	100	0,0	18,03	-6,09	21,0	993,50	-6,49	-6,09	17,69	-2,36	0,0	0,00	0,0
2014-12-08 11:00	185	33	100	0,0	18,03	-5,89	21,0	993,50	-6,29	-5,89	17,69	-2,16	0,0	0,00	0,0
2014-12-08 11:30	187	33	100	0,0	17,93	-5,49	21,0	994,50	-5,89	-5,49	17,59	-1,76	0,0	0,00	0,0
2014-12-08 12:00	190	33	100	0,0	17,83	-5,39	21,0	994,50	-5,79	-5,39	17,49	-1,66	0,0	0,00	0,0
2014-12-08 12:30	181	33	100	0,0	17,73	-4,79	21,0	994,50	-5,19	-4,79	17,39	-1,06	1,4	0,00	0,0
2014-12-08 13:00	142	33	100	0,0	17,73	-4,79	21,0	994,50	-5,19	-4,79	17,39	-1,06	1,2	0,00	0,0
2014-12-08 13:30	123	33	100	0,0	17,63	-4,59	21,0	995,50	-4,99	-4,59	17,29	-0,86	1,6	0,00	0,0
2014-12-08 14:00	124	33	96	0,0	17,63	-4,89	21,0	995,50	-5,85	-4,89	17,29	-1,50	0,0	0,00	0,0
2014-12-08 14:30	122	33	92	0,0	17,63	-5,19	21,0	995,50	-6,72	-5,19	17,29	-2,14	0,0	0,00	0,0
2014-12-08 15:00	111	33	94	0,0	17,53	-5,09	21,0	995,50	-6,33	-5,09	17,19	-1,87	0,0	0,00	0,0
2014-12-08 15:30	102	33	93	0,0	17,53	-5,69	21,0	995,50	-7,07	-5,69	17,19	-2,56	0,0	0,00	0,0
2014-12-08 16:00	101	33	93	0,0	17,53	-6,19	21,0	995,50	-7,56	-6,19	17,19	-3,06	0,0	0,00	0,0
2014-12-08 16:30	102	33	94	0,0	17,53	-6,69	21,0	996,50	-7,91	-6,69	17,19	-3,47	0,0	0,00	0,0
2014-12-08 17:00	103	33	96	0,0	17,53	-6,69	21,0	995,50	-7,63	-6,69	17,19	-3,31	0,0	0,00	0,0
2014-12-08 17:30	110	33	97	0,0	17,63	-6,39	21,0	996,50	-7,20	-6,39	17,29	-2,92	1,2	0,00	0,0
2014-12-08 18:00	102	33	99	0,0	17,63	-6,59	21,0	996,50	-7,12	-6,59	17,29	-2,95	1,2	0,00	0,0
2014-12-08 18:30	100	33	99	0,0	17,63	-6,49	21,0	996,50	-7,02	-6,49	17,29	-2,85	0,0	0,00	0,0
2014-12-08 19:00	101	33	97	0,0	17,63	-6,59	21,0	996,50	-7,40	-6,59	17,29	-3,12	0,0	0,00	0,0
2014-12-08 19:30	100	33	95	0,0	17,63	-6,49	21,0	996,50	-7,57	-6,49	17,29	-3,19	0,0	0,00	0,0
2014-12-08 20:00	99	33	95	0,0	17,63	-6,19	21,0	997,50	-7,28	-6,19	17,29	-2,89	0,0	0,00	0,0
2014-12-08 20:30	101	33	95	0,0	17,63	-6,39	21,0	997,50	-7,48	-6,39	17,29	-3,09	0,0	0,00	0,0
2014-12-08 21:00	106	33	95	0,0	17,63	-6,69	21,0	997,50	-7,77	-6,69	17,29	-3,39	1,8	0,00	0,0
2014-12-08 21:30	103	33	95	0,0	17,53	-6,39	21,0	997,50	-7,48	-6,39	17,19	-3,09	0,0	0,00	0,0
2014-12-08 22:00	101	33	96	0,0	17,33	-5,99	21,0	997,50	-6,94	-5,99	16,99	-2,61	1,2	0,00	0,0
2014-12-08 22:30	117	33	96	0,0	17,23	-5,59	21,0	998,51	-6,54	-5,59	16,89	-2,21	2,2	0,00	0,0
2014-12-08 23:00	129	33	97	1,2	17,03	-4,99	21,0	998,51	-5,81	-4,99	16,69	-1,52	2,4	0,00	0,0
2014-12-08 23:30	137	33	96	0,0	16,93	-4,79	21,0	999,51	-5,75	-4,79	16,59	-1,40	2,4	0,00	0,0
2014-12-09 00:00	134	33	96	0,0	16,83	-4,99	21,0	999,51	-5,95	-4,99	16,49	-1,60	2,4	0,00	0,0
2014-12-09 00:30	135	33	96	0,0	16,73	-4,99	21,0	1000,51	-5,95	-4,99	16,39	-1,60	0,0	0,00	0,0
2014-12-09 01:00	134	32	97	0,0	16,63	-5,09	21,0	1000,51	-5,91	-5,09	16,25	-1,62	0,0	0,00	0,0
2014-12-09 01:30	320	32	100	0,0	16,63	-3,29	21,0	1001,51	-3,70	-3,29	16,25	0,44	2,4	0,00	0,0
2014-12-09 02:00	309	33	100	0,0	16,63	-3,69	21,0	1001,51	-4,10	-3,69	16,29	0,04	2,0	0,00	0,0
2014-12-09 02:30	311	33	100	0,0	16,73	-3,89	21,0	1002,51	-4,30	-3,89	16,39	-0,16	1,6	0,00	0,0
2014-12-09 03:00	334	33	100	0,0	16,83	-4,09	21,0	1002,51	-4,50	-4,09	16,49	-0,36	2,2	0,00	0,0
2014-12-09 03:30	280	33	100	0,0	16,83	-4,09	21,0	1003,51	-4,50	-4,09	16,49	-0,36	2,8	0,00	0,0
2014-12-09 04:00	313	33	100	0,0	16,83	-3,59	21,0	1003,51	-4,00	-3,59	16,49	0,14	2,6	0,00	0,0
2014-12-09 04:30	295	33	100	0,0	16,83	-3,89	21,0	1003,51	-4,30	-3,89	16,49	-0,16	2,2	0,00	0,0
2014-12-09 05:00	294	33	100	0,0	16,93	-4,29	21,0	1004,51	-4,69	-4,29	16,59	-0,56	0,0	0,00	0,0
2014-12-09 05:30	295	33	100	0,0	16,93	-3,99	21,0	1004,51	-4,40	-3,99	16,59	-0,26	2,8	0,00	0,0
2014-12-09 06:00	291	33	100	1,4	16,93	-3,39	21,0	1004,51	-3,80	-3,39	16,59	0,34	3,5	0,00	0,0
2014-12-09 06:30	280	33	100	0,0	16,93	-3,29	21,0	1004,51	-3,70	-3,29	16,59	0,44	3,3	0,00	0,0
2014-12-09 07:00	293	33	100	0,0	17,13	-3,19	21,0	1005,51	-3,60	-3,19	16,79	0,54	3,9	0,00	0,0
2014-12-09 07:30	320	33	100	1,4	17,33	-2,69	21,0	1005,51	-3,10	-2,69	16,99	1,04	4,9	0,00	0,0

Datum	Vindrikt °	Fukt inne Rh%	Fukt ute Rh%	Vindhast m/s	Temp in °C	Temp ute °C	Nb. Män mm	Tryck Mbar	Dagggp °C	Kyleffekt °C	Vix inne °C	Vix ute °C	Vindby m/s	Korr lufttryck	Nederb./dygn mm
2014-12-09 08:00	58	33	100	0,0	17,43	-3,19	21,0	1006,51	-3,60	-3,19	17,09	0,54	2,2	0,00	0,0
2014-12-09 08:30	309	33	100	0,0	17,53	-2,79	21,0	1006,51	-3,20	-2,79	17,19	0,94	4,7	0,00	0,0
2014-12-09 09:00	305	32	100	0,0	17,53	-3,09	21,0	1007,51	-3,50	-3,09	17,15	0,64	0,0	0,00	0,0
2014-12-09 09:30	272	32	100	0,0	17,63	-2,89	21,0	1007,51	-3,30	-2,89	17,25	0,84	3,5	0,00	0,0
2014-12-09 10:00	279	32	100	0,0	17,63	-3,19	21,0	1008,51	-3,60	-3,19	17,25	0,54	1,8	0,00	0,0
2014-12-09 10:30	299	32	100	0,0	17,63	-3,19	21,0	1008,51	-3,60	-3,19	17,25	0,54	2,0	0,00	0,0
2014-12-09 11:00	322	32	100	0,0	17,63	-3,39	21,0	1008,51	-3,80	-3,39	17,25	0,34	1,8	0,00	0,0
2014-12-09 11:30	319	32	100	0,0	17,63	-3,29	21,0	1008,51	-3,70	-3,29	17,25	0,44	1,2	0,00	0,0
2014-12-09 12:00	308	33	100	0,0	17,53	-3,09	21,0	1008,51	-3,50	-3,09	17,19	0,64	1,4	0,00	0,0
2014-12-09 12:30	308	32	100	0,0	17,43	-3,29	21,0	1008,51	-3,70	-3,29	17,05	0,44	0,0	0,00	0,0
2014-12-09 13:00	306	32	99	0,0	17,33	-3,49	21,0	1008,51	-4,03	-3,49	16,95	0,15	0,0	0,00	0,0
2014-12-09 13:30	144	32	99	0,0	17,23	-3,99	21,0	1008,51	-4,53	-3,99	16,85	-0,35	1,8	0,00	0,0
2014-12-09 14:00	154	33	100	1,4	17,23	-3,69	21,0	1007,51	-4,10	-3,69	16,89	0,04	2,4	0,00	0,0
2014-12-09 14:30	125	33	98	0,0	17,13	-4,09	21,0	1007,51	-4,77	-4,09	16,79	-0,53	1,8	0,00	0,0
2014-12-09 15:00	124	33	98	0,0	17,13	-4,49	21,0	1007,51	-5,17	-4,49	16,79	-0,93	2,0	0,00	0,0
2014-12-09 15:30	136	33	97	2,6	17,23	-4,59	21,0	1006,51	-5,41	-6,65	16,89	-1,12	3,5	0,00	0,0
2014-12-09 16:00	104	33	92	1,6	17,23	-4,29	22,8	1006,51	-5,83	-4,29	16,89	-1,24	5,4	1,80	1,8
2014-12-09 16:30	145	33	91	3,3	17,33	-4,39	22,8	1005,51	-6,08	-9,21	16,99	-1,42	5,6	1,80	1,8
2014-12-09 17:00	118	33	90	3,7	17,43	-4,19	22,8	1004,51	-6,03	-10,37	17,09	-1,30	6,4	0,00	1,8
2014-12-09 17:30	119	33	90	3,9	17,43	-4,49	22,8	1004,51	-6,32	-10,72	17,09	-1,60	5,2	0,00	1,8
2014-12-09 18:00	102	33	90	0,0	17,53	-4,69	22,8	1003,51	-6,52	-4,69	17,19	-1,80	5,6	0,00	1,8
2014-12-09 18:30	106	33	92	3,0	17,53	-4,99	22,8	1002,51	-6,52	-8,48	17,19	-1,94	6,0	0,00	1,8
2014-12-09 19:00	102	32	91	5,0	17,53	-4,39	22,8	1001,51	-6,08	-14,06	17,15	-1,42	7,5	0,00	1,8
2014-12-09 19:30	129	32	90	2,4	17,53	-4,29	22,8	1000,51	-6,13	-6,33	17,15	-1,40	8,7	0,00	1,8
2014-12-09 20:00	134	32	90	3,9	17,53	-4,19	22,8	999,51	-6,03	-10,37	17,15	-1,30	8,7	0,00	1,8
2014-12-09 20:30	129	32	90	6,6	17,63	-4,19	22,8	998,51	-6,03	-16,04	17,25	-1,30	9,2	0,00	1,8
2014-12-09 21:00	100	33	88	4,1	17,53	-4,09	22,8	997,50	-6,23	-11,63	17,19	-1,36	10,8	0,00	1,8
2014-12-09 21:30	120	33	89	4,3	17,33	-4,09	22,8	997,50	-6,08	-11,63	16,99	-1,28	7,7	0,00	1,8
2014-12-09 22:00	138	32	88	8,1	17,33	-3,69	22,8	996,50	-5,84	-18,16	16,95	-0,96	8,9	0,00	1,8
2014-12-09 22:30	139	32	87	5,6	17,13	-3,39	22,8	995,50	-5,70	-13,53	16,75	-0,73	11,1	0,00	1,8
2014-12-09 23:00	142	32	89	5,6	16,93	-3,39	22,8	995,50	-5,39	-13,53	16,55	-0,58	11,7	0,00	1,8
2014-12-09 23:30	117	32	96	4,5	16,83	-3,59	22,8	994,50	-4,56	-12,32	16,45	-0,20	9,0	0,00	1,8
2014-12-10 00:00	100	32	99	3,3	16,83	-3,39	22,8	993,50	-3,93	-8,09	16,45	0,25	8,3	0,00	0,0
2014-12-10 00:30	161	32	97	6,9	16,63	-2,69	22,8	993,50	-3,52	-14,83	16,25	0,78	11,5	0,00	0,0
2014-12-10 01:00	145	32	96	6,8	16,63	-2,69	22,8	991,50	-3,66	-14,83	16,25	0,70	10,4	0,00	0,0
2014-12-10 01:30	151	32	97	6,4	16,53	-2,29	22,8	991,50	-3,12	-13,54	16,15	1,18	10,6	0,00	0,0
2014-12-10 02:00	139	32	99	5,4	16,53	-1,99	22,8	990,50	-2,54	-11,74	16,15	1,66	9,2	0,00	0,0
2014-12-10 02:30	159	32	99	7,9	16,63	-1,29	22,8	989,50	-1,84	-14,19	16,25	2,36	10,2	0,00	0,0
2014-12-10 03:00	178	32	92	6,2	16,63	-0,49	22,8	989,50	-2,08	-10,49	16,25	2,57	11,1	0,00	0,0
2014-12-10 03:30	178	32	90	6,2	16,63	0,01	22,8	988,50	-1,89	-9,84	16,25	2,91	10,2	0,00	0,0
2014-12-10 04:00	183	32	87	4,9	16,63	0,41	22,8	988,50	-1,97	-7,36	16,25	3,07	11,5	0,00	0,0
2014-12-10 04:30	157	32	84	5,0	16,63	0,82	22,8	987,50	-2,07	-7,51	16,25	3,24	8,5	0,00	0,0
2014-12-10 05:00	137	32	83	5,4	16,73	1,02	22,8	987,50	-2,05	-7,90	16,35	3,37	8,7	0,00	0,0
2014-12-10 05:30	147	32	83	6,6	16,73	1,12	22,8	986,50	-1,95	-9,05	16,35	3,47	10,8	0,00	0,0
2014-12-10 06:00	146	32	85	5,2	16,73	1,22	22,8	986,50	-1,52	-7,01	16,35	3,72	11,5	0,00	0,0
2014-12-10 06:30	134	32	85	8,1	16,73	1,22	22,8	985,50	-1,52	-11,33	16,35	3,72	10,6	0,00	0,0
2014-12-10 07:00	156	32	87	6,8	16,93	1,12	22,8	985,50	-1,29	-9,74	16,55	3,77	12,3	0,00	0,0
2014-12-10 07:30	120	32	87	8,5	17,13	1,12	22,8	985,50	-1,29	-12,04	16,75	3,77	10,9	0,00	0,0
2014-12-10 08:00	171	32	88	6,2	17,13	1,12	22,8	984,50	-1,12	-8,41	16,75	3,85	11,9	0,00	0,0
2014-12-10 08:30	143	32	88	3,1	17,23	1,12	22,8	985,50	-1,12	-1,82	16,85	3,85	10,2	0,00	0,0

Datum	Vindrikt °	Fukt inne Rh%	Fukt ute Rh%	Vindhast m/s	Temp in °C	Temp ute °C	Nb. Mån mm	Tryck Mbar	Daggp °C	Kyleffekt °C	Vix inne °C	Vix ute °C	Vindby m/s	Korr lufttryck	Nederb./dygn mm
2014-12-10 09:00	123	32	89	6,2	17,33	1,02	22,8	984,50	-1,06	-8,54	16,95	3,83	8,9	0,00	0,0
2014-12-10 09:30	129	32	87	5,0	17,33	1,02	22,8	984,50	-1,38	-7,26	16,95	3,67	9,2	0,00	0,0
2014-12-10 10:00	144	32	95	6,2	17,33	0,61	22,8	984,50	-0,53	-9,06	16,95	3,92	8,7	0,00	0,0
2014-12-10 10:30	126	32	100	6,6	17,33	0,41	22,8	984,50	-0,01	-9,97	16,95	4,14	9,8	0,00	0,0
2014-12-10 11:00	168	32	100	4,1	17,33	0,31	22,8	983,50	-0,11	-6,33	16,95	4,04	8,9	0,00	0,0
2014-12-10 11:30	124	32	100	4,1	17,43	0,21	22,8	983,50	-0,21	-6,45	17,05	3,94	7,5	0,00	0,0
2014-12-10 12:00	166	32	100	3,5	17,43	0,31	22,8	983,50	-0,11	-3,90	17,05	4,04	6,9	0,00	0,0
2014-12-10 12:30	125	32	100	3,5	17,43	0,21	22,8	983,50	-0,21	-4,02	17,05	3,94	6,8	0,00	0,0
2014-12-10 13:00	143	32	100	3,9	17,43	0,01	22,8	983,50	-0,41	-5,47	17,05	3,74	6,6	0,00	0,0
2014-12-10 13:30	149	32	100	3,3	17,53	-0,09	22,8	983,50	-0,51	-4,36	17,15	3,64	6,8	0,00	0,0
2014-12-10 14:00	136	32	100	3,7	17,53	-0,39	22,8	983,50	-0,80	-5,94	17,15	3,34	4,9	0,00	0,0
2014-12-10 14:30	123	32	100	2,4	17,53	-0,79	22,8	983,50	-1,20	-2,64	17,15	2,94	5,2	0,00	0,0
2014-12-10 15:00	139	32	100	1,6	17,53	-1,09	22,8	982,50	-1,50	-1,09	17,15	2,64	4,5	0,00	0,0
2014-12-10 15:30	124	33	100	2,6	17,53	-1,39	22,8	983,50	-1,80	-3,27	17,19	2,34	4,1	0,00	0,0
2014-12-10 16:00	138	32	100	5,2	17,53	-1,29	22,8	982,50	-1,70	-10,15	17,15	2,44	6,4	0,00	0,0
2014-12-10 16:30	146	32	100	5,0	17,53	-1,49	22,8	982,50	-1,90	-10,41	17,15	2,24	6,2	0,00	0,0
2014-12-10 17:00	149	32	100	4,1	17,53	-1,59	22,8	982,50	-2,00	-8,62	17,15	2,14	5,8	0,00	0,0
2014-12-10 17:30	140	32	100	3,9	17,53	-1,69	22,8	982,50	-2,10	-7,45	17,15	2,04	6,0	0,00	0,0
2014-12-10 18:00	133	32	99	1,2	17,53	-2,29	22,8	982,50	-2,84	-2,29	17,15	1,36	4,1	0,00	0,0
2014-12-10 18:30	111	32	100	0,0	17,53	-2,69	22,8	982,50	-3,10	-2,69	17,15	1,04	2,4	0,00	0,0
2014-12-10 19:00	110	32	100	1,4	17,53	-2,89	24,6	982,50	-3,30	-2,89	17,15	0,84	2,8	1,80	1,8
2014-12-10 19:30	151	32	100	4,5	17,53	-2,59	24,6	982,50	-3,00	-11,08	17,15	1,14	5,4	1,80	1,8
2014-12-10 20:00	128	32	98	2,4	17,53	-2,69	24,6	982,50	-3,38	-4,64	17,15	0,87	5,8	0,00	1,8
2014-12-10 20:30	152	32	98	3,9	17,53	-2,79	24,6	982,50	-3,48	-8,74	17,15	0,77	4,5	0,00	1,8
2014-12-10 21:00	150	32	96	3,1	17,43	-2,69	24,6	982,50	-3,66	-5,97	17,05	0,70	6,4	0,00	1,8
2014-12-10 21:30	130	32	93	3,5	17,33	-2,49	24,6	981,50	-3,90	-7,07	16,95	0,65	6,9	0,00	1,8
2014-12-10 22:00	149	32	95	5,8	17,23	-2,69	24,6	981,50	-3,81	-12,63	16,85	0,61	7,7	0,00	1,8
2014-12-10 22:30	99	32	94	5,6	17,03	-2,19	24,6	981,50	-3,46	-11,99	16,65	1,03	8,3	0,00	1,8
2014-12-10 23:00	147	32	93	3,7	16,93	-2,39	24,6	981,50	-3,80	-8,27	16,55	0,75	7,3	0,00	1,8
2014-12-10 23:30	137	32	94	6,4	16,83	-2,39	24,6	981,50	-3,66	-13,67	16,45	0,83	9,6	0,00	1,8
2014-12-11 00:00	152	32	92	4,9	16,73	-2,19	24,6	981,50	-3,75	-10,58	16,35	0,87	8,7	0,00	0,0
2014-12-11 00:30	110	32	92	2,2	16,63	-2,49	24,6	981,50	-4,05	-2,49	16,25	0,57	6,8	0,00	0,0
2014-12-11 01:00	107	32	92	4,9	16,53	-2,69	24,6	980,50	-4,25	-11,20	16,15	0,37	5,2	0,00	0,0
2014-12-11 01:30	154	32	92	3,7	16,53	-2,19	24,6	980,50	-3,75	-8,04	16,15	0,87	7,5	0,00	0,0
2014-12-11 02:00	172	32	90	2,4	16,53	-1,99	24,6	980,50	-3,86	-3,90	16,15	0,91	7,5	0,00	0,0
2014-12-11 02:30	151	32	89	0,0	16,53	-1,89	24,6	981,50	-3,92	-1,89	16,15	0,93	8,1	0,00	0,0
2014-12-11 03:00	131	32	89	5,0	16,63	-1,99	24,6	980,50	-4,01	-11,04	16,25	0,83	6,0	0,00	0,0
2014-12-11 03:30	179	32	89	3,0	16,73	-1,79	24,6	980,50	-3,82	-4,99	16,35	1,03	5,8	0,00	0,0
2014-12-11 04:00	149	32	88	5,2	16,73	-1,69	24,6	980,50	-3,88	-10,66	16,35	1,05	6,8	0,00	0,0
2014-12-11 04:30	107	32	85	2,4	16,73	-1,99	24,6	980,50	-4,65	-3,90	16,35	0,52	6,8	0,00	0,0
2014-12-11 05:00	122	32	89	4,3	16,83	-2,29	24,6	980,50	-4,31	-9,46	16,45	0,53	5,0	0,00	0,0
2014-12-11 05:30	181	32	94	4,9	16,83	-2,39	24,6	980,50	-3,66	-10,83	16,45	0,83	7,1	0,00	0,0
2014-12-11 06:00	101	32	98	2,2	16,83	-2,49	24,6	980,50	-3,18	-2,49	16,45	1,07	7,5	0,00	0,0
2014-12-11 06:30	124	32	100	1,6	16,83	-2,29	24,6	980,50	-2,70	-2,29	16,45	1,44	6,4	0,00	0,0
2014-12-11 07:00	113	32	100	5,0	17,13	-1,79	24,6	980,50	-2,20	-10,78	16,75	1,94	6,9	0,00	0,0
2014-12-11 07:30	163	32	100	5,8	17,33	-1,39	24,6	979,50	-1,80	-10,97	16,95	2,34	8,9	0,00	0,0
2014-12-11 08:00	150	32	100	6,0	17,43	-1,19	24,6	980,50	-1,60	-11,40	17,05	2,54	8,7	0,00	0,0
2014-12-11 08:30	145	32	100	3,3	17,53	-0,89	24,6	980,50	-1,30	-5,26	17,15	2,84	7,9	0,00	0,0
2014-12-11 09:00	133	32	100	6,6	17,63	-0,99	24,6	980,50	-1,40	-11,82	17,25	2,74	6,6	0,00	0,0
2014-12-11 09:30	162	32	100	4,5	17,63	-0,99	24,6	980,50	-1,40	-9,10	17,25	2,74	8,3	0,00	0,0

Datum	Vindrikt °	Fukt inne Rh%	Fukt ute Rh%	Vindhast m/s	Temp in °C	Temp ute °C	Nb. Män mm	Tryck Mbar	Daggp °C	Kyleffekt °C	Vix inne °C	Vix ute °C	Vindby m/s	Korr lufttryck	Nederb./dygn mm
2014-12-11 10:00	142	32	100	4,5	17,63	-0,89	24,6	980,50	-1,30	-8,97	17,25	2,84	7,7	0,00	0,0
2014-12-11 10:30	146	32	97	5,2	17,63	-0,89	24,6	980,50	-1,73	-9,65	17,25	2,58	8,5	0,00	0,0
2014-12-11 11:00	140	32	92	6,4	17,53	-0,89	24,6	980,50	-2,47	-11,69	17,15	2,17	7,5	0,00	0,0
2014-12-11 11:30	157	32	88	5,4	17,53	-0,29	24,6	980,50	-2,50	-9,56	17,15	2,45	8,1	0,00	0,0
2014-12-11 12:00	150	32	84	4,5	17,53	-0,19	24,6	980,50	-3,05	-8,10	17,15	2,24	8,7	0,00	0,0
2014-12-11 12:30	161	32	83	3,1	17,53	-0,19	24,6	981,50	-3,22	-3,24	17,15	2,17	7,9	0,00	0,0
2014-12-11 13:00	193	32	81	5,8	17,53	-0,19	24,6	981,50	-3,56	-9,43	17,15	2,02	6,9	0,00	0,0
2014-12-11 13:30	98	32	81	6,8	17,53	-0,39	24,6	981,50	-3,75	-11,75	17,15	1,82	8,3	0,00	0,0
2014-12-11 14:00	152	32	80	9,0	17,33	-0,39	24,6	980,50	-3,92	-14,75	16,95	1,74	11,1	0,00	0,0
2014-12-11 14:30	145	32	82	6,2	17,33	-0,79	24,6	981,50	-3,97	-10,88	16,95	1,49	10,6	0,00	0,0
2014-12-11 15:00	174	32	80	5,0	17,23	-0,69	24,6	981,50	-4,21	-9,40	16,85	1,44	9,2	0,00	0,0
2014-12-11 15:30	161	32	83	7,5	17,23	-0,89	24,6	981,50	-3,90	-13,03	16,85	1,47	9,0	0,00	0,0
2014-12-11 16:00	127	32	86	3,7	17,23	-1,29	24,6	981,50	-3,80	-6,99	16,85	1,29	9,0	0,00	0,0
2014-12-11 16:30	155	32	89	4,7	17,23	-1,49	24,6	981,50	-3,52	-9,71	16,85	1,33	7,5	0,00	0,0
2014-12-11 17:00	144	32	91	4,1	17,23	-1,59	24,6	981,50	-3,31	-8,62	16,85	1,39	6,4	0,00	0,0
2014-12-11 17:30	139	32	92	2,8	17,33	-1,69	24,6	981,50	-3,26	-4,88	16,95	1,37	6,2	0,00	0,0
2014-12-11 18:00	143	32	93	5,4	17,33	-1,79	24,6	981,50	-3,21	-11,48	16,95	1,35	8,3	0,00	0,0
2014-12-11 18:30	119	32	93	4,9	17,33	-1,69	24,6	981,50	-3,11	-9,96	16,95	1,45	9,0	0,00	0,0
2014-12-11 19:00	135	32	93	4,1	17,33	-1,69	24,6	982,50	-3,11	-8,74	16,95	1,45	7,9	0,00	0,0
2014-12-11 19:30	132	32	90	5,6	17,43	-1,29	24,6	982,50	-3,17	-10,84	17,05	1,61	8,9	0,00	0,0
2014-12-11 20:00	127	32	89	5,4	17,33	-1,09	24,6	982,50	-3,13	-10,59	16,95	1,73	8,1	0,00	0,0
2014-12-11 20:30	148	32	88	9,6	17,33	-1,29	24,6	982,50	-3,48	-16,38	16,95	1,45	9,6	0,00	0,0
2014-12-11 21:00	145	32	88	4,3	17,23	-1,29	24,6	982,50	-3,48	-8,26	16,85	1,45	9,8	0,00	0,0
2014-12-11 21:30	130	32	89	5,2	17,23	-1,49	24,6	982,50	-3,52	-10,41	16,85	1,33	9,4	0,00	0,0
2014-12-11 22:00	112	31	89	2,4	17,03	-1,69	24,6	982,50	-3,72	-3,59	16,62	1,13	9,4	0,00	0,0
2014-12-11 22:30	141	31	89	4,9	16,93	-1,79	24,6	982,50	-3,82	-10,09	16,52	1,03	8,9	0,00	0,0
2014-12-11 23:00	109	31	88	4,5	16,83	-1,59	24,6	982,50	-3,78	-9,84	16,42	1,15	8,3	0,00	0,0
2014-12-11 23:30	141	31	87	5,0	16,73	-1,79	24,6	982,50	-4,13	-10,78	16,32	0,87	9,0	0,00	0,0
2014-12-12 00:00	161	31	86	6,4	16,63	-1,89	24,6	982,50	-4,39	-13,01	16,22	0,69	7,9	0,00	0,0
2014-12-12 00:30	129	31	85	3,0	16,63	-1,99	24,6	982,50	-4,65	-5,20	16,22	0,52	8,3	0,00	0,0
2014-12-12 01:00	138	31	85	5,2	16,53	-1,99	24,6	982,50	-4,65	-11,04	16,11	0,52	7,7	0,00	0,0
2014-12-12 01:30	136	31	84	4,7	16,53	-1,89	24,6	982,50	-4,71	-10,21	16,11	0,54	7,7	0,00	0,0
2014-12-12 02:00	138	32	84	2,2	16,53	-2,29	24,6	983,50	-5,10	-2,29	16,15	0,14	6,2	0,00	0,0
2014-12-12 02:30	127	32	85	5,2	16,63	-2,29	24,6	983,50	-4,94	-11,41	16,25	0,21	6,6	0,00	0,0
2014-12-12 03:00	143	32	87	4,1	16,73	-2,39	24,6	983,50	-4,72	-9,58	16,35	0,27	6,6	0,00	0,0
2014-12-12 03:30	105	32	90	5,4	16,83	-2,59	24,6	983,50	-4,45	-12,50	16,45	0,31	6,6	0,00	0,0
2014-12-12 04:00	93	32	90	3,3	16,83	-2,69	24,6	983,50	-4,55	-7,29	16,45	0,21	7,5	0,00	0,0
2014-12-12 04:30	133	32	90	4,1	16,83	-2,89	24,6	983,50	-4,75	-10,19	16,45	0,00	5,0	0,00	0,0
2014-12-12 05:00	149	32	89	3,7	16,93	-2,89	24,6	982,50	-4,90	-8,85	16,55	-0,08	5,6	0,00	0,0
2014-12-12 05:30	104	32	88	0,0	17,03	-2,89	24,6	982,50	-5,05	-2,89	16,65	-0,15	4,3	0,00	0,0
2014-12-12 06:00	100	32	88	0,0	17,03	-3,19	24,6	982,50	-5,35	-3,19	16,65	-0,45	2,6	0,00	0,0
2014-12-12 06:30	104	32	89	1,4	17,03	-3,59	24,6	982,50	-5,59	-3,59	16,65	-0,78	4,1	0,00	0,0
2014-12-12 07:00	165	32	90	2,6	17,33	-3,69	24,6	982,50	-5,54	-5,70	16,95	-0,80	4,9	0,00	0,0
2014-12-12 07:30	105	32	90	2,0	17,53	-3,79	24,6	982,50	-5,63	-3,79	17,15	-0,90	4,5	0,00	0,0
2014-12-12 08:00	97	32	91	3,0	17,63	-3,69	24,6	982,50	-5,39	-7,06	17,25	-0,72	4,7	0,00	0,0
2014-12-12 08:30	119	32	92	3,1	17,73	-3,69	24,6	983,50	-5,24	-7,06	17,35	-0,64	4,9	0,00	0,0
2014-12-12 09:00	110	32	92	0,0	17,73	-3,89	24,6	983,50	-5,43	-3,89	17,35	-0,84	4,5	0,00	0,0
2014-12-12 09:30	107	32	92	1,4	17,73	-4,09	24,6	983,50	-5,63	-4,09	17,35	-1,04	3,3	0,00	0,0
2014-12-12 10:00	117	32	93	2,4	17,73	-3,99	24,6	983,50	-5,39	-6,01	17,35	-0,85	3,7	0,00	0,0
2014-12-12 10:30	108	32	94	1,4	17,73	-3,59	24,6	983,50	-4,84	-3,59	17,35	-0,37	3,7	0,00	0,0

Datum	Vindrikt °	Fukt inne Rh%	Fukt ute Rh%	Vindhast m/s	Temp in °C	Temp ute °C	Nb. Mån mm	Tryck Mbar	Dagpp °C	Kyleffekt °C	Vix inne °C	Vix ute °C	Vindby m/s	Korr lufttryck	Nederb./dygn mm
2014-12-12 11:00	110	32	93	0,0	17,73	-3,79	24,6	983,50	-5,19	-3,79	17,35	-0,65	3,7	0,00	0,0
2014-12-12 11:30	108	32	96	0,0	17,73	-3,69	24,6	982,50	-4,66	-3,69	17,35	-0,30	2,0	0,00	0,0
2014-12-12 12:00	108	32	98	0,0	17,73	-3,99	24,6	982,50	-4,67	-3,99	17,35	-0,43	1,8	0,00	0,0
2014-12-12 12:30	110	32	100	0,0	17,73	-3,39	24,6	982,50	-3,80	-3,39	17,35	0,34	2,2	0,00	0,0
2014-12-12 13:00	116	32	100	0,0	17,73	-2,99	24,6	982,50	-3,40	-2,99	17,35	0,74	2,4	0,00	0,0
2014-12-12 13:30	99	32	100	0,0	17,73	-2,79	24,6	982,50	-3,20	-2,79	17,35	0,94	2,0	0,00	0,0
2014-12-12 14:00	92	32	100	0,0	17,73	-2,69	24,6	982,50	-3,10	-2,69	17,35	1,04	1,6	0,00	0,0
2014-12-12 14:30	106	32	100	0,0	17,73	-2,59	24,6	982,50	-3,00	-2,59	17,35	1,14	2,2	0,00	0,0
2014-12-12 15:00	109	32	100	0,0	17,73	-2,49	24,6	982,50	-2,90	-2,49	17,35	1,24	2,0	0,00	0,0
2014-12-12 15:30	117	32	100	0,0	17,73	-2,39	24,6	981,50	-2,80	-2,39	17,35	1,34	2,0	0,00	0,0
2014-12-12 16:00	114	32	100	0,0	17,73	-2,29	24,6	981,50	-2,70	-2,29	17,35	1,44	2,8	0,00	0,0
2014-12-12 16:30	111	32	100	0,0	17,73	-2,19	24,6	981,50	-2,60	-2,19	17,35	1,54	3,1	0,00	0,0
2014-12-12 17:00	106	32	100	0,0	17,73	-2,19	24,6	981,50	-2,60	-2,19	17,35	1,54	3,3	0,00	0,0
2014-12-12 17:30	107	32	100	1,4	17,73	-2,19	24,6	981,50	-2,60	-2,19	17,35	1,54	3,1	0,00	0,0
2014-12-12 18:00	95	32	100	0,0	17,73	-2,19	24,6	981,50	-2,60	-2,19	17,35	1,54	2,2	0,00	0,0
2014-12-12 18:30	114	32	100	0,0	17,73	-2,09	24,6	980,50	-2,50	-2,09	17,35	1,64	2,6	0,00	0,0
2014-12-12 19:00	107	32	100	0,0	17,73	-1,99	24,6	980,50	-2,40	-1,99	17,35	1,74	1,8	0,00	0,0
2014-12-12 19:30	106	32	100	0,0	17,63	-2,09	24,6	980,50	-2,50	-2,09	17,25	1,64	2,4	0,00	0,0
2014-12-12 20:00	105	32	100	0,0	17,63	-1,99	24,6	980,50	-2,40	-1,99	17,25	1,74	2,4	0,00	0,0
2014-12-12 20:30	130	32	100	0,0	17,63	-1,99	24,6	980,50	-2,40	-1,99	17,25	1,74	2,8	0,00	0,0
2014-12-12 21:00	134	32	100	2,0	17,63	-1,99	24,6	980,50	-2,40	-1,99	17,25	1,74	3,3	0,00	0,0
2014-12-12 21:30	129	32	100	0,0	17,53	-1,99	24,6	980,50	-2,40	-1,99	17,15	1,74	3,0	0,00	0,0
2014-12-12 22:00	107	32	100	0,0	17,53	-1,99	24,6	980,50	-2,40	-1,99	17,15	1,74	2,0	0,00	0,0
2014-12-12 22:30	107	32	100	0,0	17,43	-1,99	24,6	980,50	-2,40	-1,99	17,05	1,74	2,4	0,00	0,0
2014-12-12 23:00	103	32	100	1,2	17,33	-1,99	24,6	980,50	-2,40	-1,99	16,95	1,74	1,6	0,00	0,0
2014-12-12 23:30	121	32	100	1,4	17,23	-2,09	24,6	980,50	-2,50	-2,09	16,85	1,64	3,7	0,00	0,0
2014-12-13 00:00	107	32	98	0,0	17,13	-1,99	24,6	979,50	-2,68	-1,99	16,75	1,57	2,8	0,00	0,0
2014-12-13 00:30	122	32	97	0,0	17,03	-1,99	24,6	979,50	-2,82	-1,99	16,65	1,48	2,2	0,00	0,0
2014-12-13 01:00	140	32	90	2,2	16,93	-1,99	24,6	979,50	-3,86	-1,99	16,55	0,91	3,5	0,00	0,0
2014-12-13 01:30	139	32	87	0,0	16,83	-2,09	24,6	979,50	-4,43	-2,09	16,45	0,57	2,8	0,00	0,0
2014-12-13 02:00	144	32	84	1,2	16,83	-2,19	24,6	979,50	-5,01	-2,19	16,45	0,24	3,1	0,00	0,0
2014-12-13 02:30	133	32	82	0,0	16,73	-2,19	24,6	979,50	-5,33	-2,19	16,35	0,09	3,0	0,00	0,0
2014-12-13 03:00	133	32	83	0,0	16,73	-2,39	24,6	979,50	-5,36	-2,39	16,35	-0,04	2,0	0,00	0,0
2014-12-13 03:30	123	32	83	1,8	16,73	-2,39	24,6	979,50	-5,36	-2,39	16,35	-0,04	1,8	0,00	0,0
2014-12-13 04:00	138	32	83	0,0	16,83	-2,49	24,6	979,50	-5,46	-2,49	16,45	-0,14	2,8	0,00	0,0
2014-12-13 04:30	135	32	81	0,0	16,93	-2,59	24,6	979,50	-5,89	-2,59	16,55	-0,39	4,3	0,00	0,0
2014-12-13 05:00	143	32	80	1,8	16,93	-2,69	24,6	979,50	-6,16	-2,69	16,55	-0,56	3,3	0,00	0,0
2014-12-13 05:30	105	32	80	1,4	17,03	-2,79	24,6	979,50	-6,26	-2,79	16,65	-0,66	3,0	0,00	0,0
2014-12-13 06:00	125	32	79	0,0	17,03	-3,39	24,6	979,50	-7,01	-3,39	16,65	-1,33	3,1	0,00	0,0
2014-12-13 06:30	104	32	81	0,0	17,13	-3,99	24,6	979,50	-7,25	-3,99	16,75	-1,79	0,0	0,00	0,0
2014-12-13 07:00	121	32	82	0,0	17,33	-4,69	24,6	979,50	-7,77	-4,69	16,95	-2,41	2,0	0,00	0,0
2014-12-13 07:30	123	32	83	0,0	17,53	-5,39	24,6	979,50	-8,29	-5,39	17,15	-3,04	2,0	0,00	0,0
2014-12-13 08:00	125	32	84	0,0	17,63	-5,99	24,6	979,50	-8,72	-5,99	17,25	-3,56	0,0	0,00	0,0
2014-12-13 08:30	122	32	85	0,0	17,73	-6,79	24,6	980,50	-9,35	-6,79	17,35	-4,29	0,0	0,00	0,0
2014-12-13 09:00	119	32	87	0,0	17,73	-6,69	24,6	980,50	-8,94	-6,69	17,35	-4,04	0,0	0,00	0,0
2014-12-13 09:30	120	32	87	0,0	17,73	-7,49	24,6	980,50	-9,73	-7,49	17,35	-4,84	0,0	0,00	0,0
2014-12-13 10:00	121	32	89	0,0	17,73	-7,79	24,6	981,50	-9,72	-7,79	17,35	-4,98	1,2	0,00	0,0
2014-12-13 10:30	146	32	91	0,0	17,73	-7,99	24,6	981,50	-9,63	-7,99	17,35	-5,02	0,0	0,00	0,0
2014-12-13 11:00	139	32	92	0,0	17,73	-7,99	24,6	981,50	-9,48	-7,99	17,35	-4,94	0,0	0,00	0,0
2014-12-13 11:30	136	32	91	0,0	17,63	-7,99	25,8	981,50	-9,63	-7,99	17,25	-5,02	3,1	1,20	1,2

Datum	Vindrikt	Fukt inne	Fukt ute	Vindhast	Temp in	Temp ute	Nb. Mån	Tryck	Daggp	Kyleffekt	Vix inne	Vix ute	Vindby	Korr lufttryck	Nederb./dygn
	°	Rh%	Rh%	m/s	°C	°C	mm	Mbar	°C	°C	°C	°C	m/s		mm
2014-12-13 12:00	136	31	92	0,0	17,63	-7,79	25,8	981,50	-9,29	-7,79	17,22	-4,74	0,0	1,20	1,2
2014-12-13 12:30	136	32	94	0,0	17,53	-7,19	25,8	982,50	-8,41	-7,19	17,15	-3,97	0,0	0,00	1,2
2014-12-13 13:00	139	32	92	0,0	17,43	-7,79	25,8	982,50	-9,29	-7,79	17,05	-4,74	0,0	0,00	1,2
2014-12-13 13:30	138	32	91	0,0	17,33	-8,59	25,8	982,50	-10,22	-8,59	16,95	-5,62	0,0	0,00	1,2
2014-12-13 14:00	139	32	92	0,0	17,33	-8,89	25,8	983,50	-10,37	-8,89	16,95	-5,84	0,0	0,00	1,2
2014-12-13 14:30	136	32	91	0,0	17,23	-9,39	25,8	983,50	-11,01	-9,39	16,85	-6,42	0,0	0,00	1,2
2014-12-13 15:00	136	32	91	0,0	17,23	-9,89	25,8	983,50	-11,50	-9,89	16,85	-6,92	0,0	0,00	1,2
2014-12-13 15:30	138	31	91	0,0	17,23	-10,49	25,8	984,50	-12,10	-10,49	16,82	-7,52	0,0	0,00	1,2
2014-12-13 16:00	135	31	91	0,0	17,23	-10,49	25,8	984,50	-12,10	-10,49	16,82	-7,52	0,0	0,00	1,2
2014-12-13 16:30	136	31	91	0,0	17,23	-10,90	25,8	984,50	-12,49	-10,90	16,82	-7,92	0,0	0,00	1,2
2014-12-13 17:00	135	31	91	0,0	17,23	-11,00	25,8	985,50	-12,59	-11,00	16,82	-8,02	0,0	0,00	1,2
2014-12-13 17:30	134	31	94	0,0	17,23	-9,89	25,8	985,50	-11,08	-9,89	16,82	-6,68	0,0	0,00	1,2
2014-12-13 18:00	138	31	96	0,0	17,23	-9,39	25,8	986,50	-10,31	-9,39	16,82	-6,01	0,0	0,00	1,2
2014-12-13 18:30	138	31	97	0,0	17,23	-8,89	25,8	986,50	-9,68	-8,89	16,82	-5,42	0,0	0,00	1,2
2014-12-13 19:00	138	31	98	0,0	17,23	-8,89	25,8	987,50	-9,55	-8,89	16,82	-5,34	0,0	0,00	1,2
2014-12-13 19:30	138	31	98	0,0	17,23	-8,99	25,8	987,50	-9,65	-8,99	16,82	-5,44	0,0	0,00	1,2
2014-12-13 20:00	137	31	98	0,0	17,23	-8,69	25,8	987,50	-9,35	-8,69	16,82	-5,14	0,0	0,00	1,2
2014-12-13 20:30	139	31	98	0,0	17,23	-8,39	25,8	987,50	-9,05	-8,39	16,82	-4,84	0,0	0,00	1,2
2014-12-13 21:00	137	31	98	0,0	17,23	-8,29	25,8	987,50	-8,95	-8,29	16,82	-4,74	0,0	0,00	1,2
2014-12-13 21:30	139	31	100	0,0	17,13	-8,39	25,8	988,50	-8,78	-8,39	16,72	-4,66	0,0	0,00	1,2
2014-12-13 22:00	154	31	100	0,0	16,93	-7,79	25,8	988,50	-8,19	-7,79	16,52	-4,06	0,0	0,00	1,2
2014-12-13 22:30	316	31	100	0,0	16,83	-5,79	25,8	989,50	-6,19	-5,79	16,42	-2,06	3,0	0,00	1,2
2014-12-13 23:00	287	31	100	0,0	16,63	-5,69	25,8	989,50	-6,09	-5,69	16,22	-1,96	1,8	0,00	1,2
2014-12-13 23:30	336	31	100	0,0	16,53	-4,99	25,8	990,50	-5,39	-4,99	16,11	-1,26	2,8	0,00	1,2
2014-12-14 00:00	356	31	100	0,0	16,53	-4,49	25,8	990,50	-4,89	-4,49	16,11	-0,76	1,2	0,00	0,0
2014-12-14 00:30	330	31	100	0,0	16,43	-4,49	25,8	991,50	-4,89	-4,49	16,01	-0,76	1,4	0,00	0,0
2014-12-14 01:00	300	31	100	0,0	16,43	-4,49	25,8	991,50	-4,89	-4,49	16,01	-0,76	2,2	0,00	0,0
2014-12-14 01:30	290	31	100	1,8	16,43	-4,09	25,8	992,50	-4,50	-4,09	16,01	-0,36	2,0	0,00	0,0
2014-12-14 02:00	320	31	100	0,0	16,53	-3,99	25,8	992,50	-4,40	-3,99	16,11	-0,26	3,1	0,00	0,0
2014-12-14 02:30	298	31	100	0,0	16,53	-4,69	25,8	993,50	-5,09	-4,69	16,11	-0,96	1,6	0,00	0,0
2014-12-14 03:00	308	31	100	0,0	16,63	-4,99	25,8	993,50	-5,39	-4,99	16,22	-1,26	1,2	0,00	0,0
2014-12-14 03:30	307	31	100	0,0	16,73	-4,69	25,8	993,50	-5,09	-4,69	16,32	-0,96	0,0	0,00	0,0
2014-12-14 04:00	304	31	100	0,0	16,73	-5,09	25,8	993,50	-5,49	-5,09	16,32	-1,36	1,4	0,00	0,0
2014-12-14 04:30	305	31	100	0,0	16,73	-5,59	25,8	993,50	-5,99	-5,59	16,32	-1,86	0,0	0,00	0,0
2014-12-14 05:00	303	31	100	0,0	16,83	-5,99	25,8	994,50	-6,39	-5,99	16,42	-2,26	0,0	0,00	0,0
2014-12-14 05:30	303	31	100	0,0	16,83	-6,39	25,8	994,50	-6,79	-6,39	16,42	-2,66	0,0	0,00	0,0
2014-12-14 06:00	299	31	100	0,0	16,83	-6,69	25,8	994,50	-7,09	-6,69	16,42	-2,96	1,2	0,00	0,0
2014-12-14 06:30	298	31	100	0,0	16,93	-7,29	25,8	994,50	-7,69	-7,29	16,52	-3,56	1,4	0,00	0,0
2014-12-14 07:00	300	31	100	0,0	17,13	-7,59	25,8	994,50	-7,99	-7,59	16,72	-3,86	1,2	0,00	0,0
2014-12-14 07:30	298	31	100	0,0	17,33	-8,39	25,8	994,50	-8,78	-8,39	16,92	-4,66	0,0	0,00	0,0
2014-12-14 08:00	300	31	98	0,0	17,43	-8,69	25,8	994,50	-9,35	-8,69	17,02	-5,14	0,0	0,00	0,0
2014-12-14 08:30	303	31	98	0,0	17,53	-8,69	25,8	994,50	-9,35	-8,69	17,12	-5,14	0,0	0,00	0,0
2014-12-14 09:00	315	31	97	0,0	17,53	-8,29	25,8	994,50	-9,09	-8,29	17,12	-4,82	0,0	0,00	0,0
2014-12-14 09:30	314	31	95	0,0	17,53	-8,69	25,8	994,50	-9,76	-8,69	17,12	-5,39	0,0	0,00	0,0
2014-12-14 10:00	315	31	94	0,0	17,53	-8,59	25,8	994,50	-9,80	-8,59	17,12	-5,37	0,0	0,00	0,0
2014-12-14 10:30	315	31	94	0,0	17,53	-8,49	25,8	994,50	-9,70	-8,49	17,12	-5,27	0,0	0,00	0,0
2014-12-14 11:00	319	31	95	0,0	17,43	-7,99	25,8	994,50	-9,06	-7,99	17,02	-4,69	0,0	0,00	0,0
2014-12-14 11:30	319	31	94	0,0	17,43	-7,99	25,8	994,50	-9,20	-7,99	17,02	-4,77	1,4	0,00	0,0
2014-12-14 12:00	319	31	94	0,0	17,33	-7,99	25,8	994,50	-9,20	-7,99	16,92	-4,77	0,0	0,00	0,0
2014-12-14 12:30	88	31	93	0,0	17,33	-8,19	25,8	993,50	-9,54	-8,19	16,92	-5,06	0,0	0,00	0,0

Datum	Vindrikt °	Fukt inne Rh%	Fukt ute Rh%	Vindhast m/s	Temp in °C	Temp ute °C	Nb. Mån mm	Tryck Mbar	Daggp °C	Kyleffekt °C	Vix inne °C	Vix ute °C	Vindby m/s	Korr lufttryck	Nederb./dygn mm
2014-12-14 13:00	78	31	94	0,0	17,33	-8,59	25,8	993,50	-9,80	-8,59	16,92	-5,37	1,6	0,00	0,0
2014-12-14 13:30	99	31	95	0,0	17,33	-8,89	25,8	993,50	-9,96	-8,89	16,92	-5,59	1,6	0,00	0,0
2014-12-14 14:00	106	31	96	0,0	17,33	-8,89	25,8	992,50	-9,82	-8,89	16,92	-5,51	1,6	0,00	0,0
2014-12-14 14:30	102	31	96	0,0	17,23	-9,09	25,8	992,50	-10,02	-9,09	16,82	-5,71	2,2	0,00	0,0
2014-12-14 15:00	97	31	96	0,0	17,23	-8,99	25,8	992,50	-9,92	-8,99	16,82	-5,61	2,4	0,00	0,0
2014-12-14 15:30	96	31	96	0,0	17,23	-8,99	25,8	992,50	-9,92	-8,99	16,82	-5,61	1,2	0,00	0,0
2014-12-14 16:00	92	31	96	0,0	17,23	-8,99	25,8	991,50	-9,92	-8,99	16,82	-5,61	1,4	0,00	0,0
2014-12-14 16:30	91	31	97	0,0	17,23	-8,99	25,8	991,50	-9,78	-8,99	16,82	-5,52	1,2	0,00	0,0
2014-12-14 17:00	90	31	97	0,0	17,33	-8,59	25,8	991,50	-9,38	-8,59	16,92	-5,12	0,0	0,00	0,0
2014-12-14 17:30	111	31	97	0,0	17,33	-8,39	25,8	990,50	-9,19	-8,39	16,92	-4,92	1,2	0,00	0,0
2014-12-14 18:00	115	31	99	2,6	17,33	-7,59	25,8	990,50	-8,12	-9,81	16,92	-3,95	2,8	0,00	0,0
2014-12-14 18:30	119	31	100	3,5	17,33	-6,39	25,8	989,50	-6,79	-11,47	16,92	-2,66	5,2	0,00	0,0
2014-12-14 19:00	144	31	100	4,5	17,43	-5,29	25,8	989,50	-5,69	-14,42	17,02	-1,56	7,5	0,00	0,0
2014-12-14 19:30	110	31	99	1,2	17,43	-4,99	25,8	989,50	-5,53	-4,99	17,02	-1,35	6,9	0,00	0,0
2014-12-14 20:00	117	31	100	3,9	17,43	-4,59	25,8	988,50	-4,99	-10,84	17,02	-0,86	5,4	0,00	0,0
2014-12-14 20:30	141	31	100	4,5	17,53	-3,69	25,8	988,50	-4,10	-12,44	17,12	0,04	6,6	0,00	0,0
2014-12-14 21:00	107	31	100	2,6	17,43	-3,99	25,8	988,50	-4,40	-6,01	17,02	-0,26	5,8	0,00	0,0
2014-12-14 21:30	89	31	100	1,2	17,43	-3,79	25,8	987,50	-4,20	-3,79	17,02	-0,06	4,9	0,00	0,0
2014-12-14 22:00	104	31	100	1,4	17,23	-3,49	25,8	987,50	-3,90	-3,49	16,82	0,24	5,0	0,00	0,0
2014-12-14 22:30	118	31	100	0,0	17,13	-3,19	25,8	987,50	-3,60	-3,19	16,72	0,54	3,9	0,00	0,0
2014-12-14 23:00	87	31	100	1,4	16,93	-2,69	25,8	987,50	-3,10	-2,69	16,52	1,04	3,0	0,00	0,0
2014-12-14 23:30	149	31	100	4,5	16,83	-1,79	25,8	986,50	-2,20	-10,09	16,42	1,94	4,7	0,00	0,0
2014-12-15 00:00	151	31	100	4,9	16,73	-0,29	25,8	986,50	-0,70	-8,23	16,32	3,44	7,9	0,00	0,0
2014-12-15 00:30	151	31	100	5,8	16,63	0,72	25,8	986,50	0,29	-8,28	16,22	4,44	9,6	0,00	0,0
2014-12-15 01:00	163	31	100	3,1	16,53	0,92	25,8	986,50	0,49	-2,03	16,11	4,64	9,4	0,00	0,0
2014-12-15 01:30	136	31	99	4,1	16,63	1,12	25,8	986,50	0,55	-5,37	16,22	4,76	8,5	0,00	0,0
2014-12-15 02:00	148	31	98	5,2	16,63	1,32	25,8	986,50	0,60	-6,88	16,22	4,87	8,3	0,00	0,0
2014-12-15 02:30	152	31	94	6,8	16,73	1,72	25,8	985,50	0,41	-8,93	16,32	4,93	10,0	0,00	0,0
2014-12-15 03:00	140	31	91	7,9	16,73	1,92	27,0	985,50	0,14	-9,79	16,32	4,89	9,4	1,20	1,2
2014-12-15 03:30	135	31	92	8,9	16,73	2,02	27,0	985,50	0,39	-10,77	16,32	5,07	11,5	1,20	1,2
2014-12-15 04:00	146	31	93	5,0	16,83	1,92	27,0	985,50	0,45	-6,12	16,42	5,05	10,2	0,00	1,2
2014-12-15 04:30	170	31	94	6,6	16,83	1,92	27,0	985,50	0,60	-7,99	16,42	5,13	10,0	0,00	1,2
2014-12-15 05:00	151	31	95	4,7	16,83	1,92	27,0	985,50	0,75	-5,50	16,42	5,22	10,0	0,00	1,2
2014-12-15 05:30	166	31	97	4,3	16,83	1,82	27,0	984,50	0,95	-4,53	16,42	5,29	9,4	0,00	1,2
2014-12-15 06:00	121	31	98	5,2	16,83	1,72	27,0	985,50	1,00	-6,38	16,42	5,27	7,7	0,00	1,2
2014-12-15 06:30	136	31	99	6,9	16,83	1,72	27,0	985,50	1,15	-8,93	16,42	5,36	8,1	0,00	1,2
2014-12-15 07:00	152	31	100	8,9	17,13	1,52	27,0	984,50	1,09	-11,48	16,72	5,25	8,9	0,00	1,2
2014-12-15 07:30	148	31	100	4,3	17,23	1,42	27,0	984,50	0,99	-5,01	16,82	5,15	9,8	0,00	1,2
2014-12-15 08:00	143	32	100	2,2	17,33	1,32	27,0	984,50	0,89	1,32	16,95	5,05	6,9	0,00	1,2
2014-12-15 08:30	151	32	99	3,3	17,43	1,02	27,0	985,50	0,45	-3,11	17,05	4,66	5,2	0,00	1,2
2014-12-15 09:00	156	32	97	5,4	17,53	1,12	27,0	985,50	0,26	-7,77	17,15	4,59	6,0	0,00	1,2
2014-12-15 09:30	128	31	95	5,4	17,53	0,82	27,0	985,50	-0,34	-8,15	17,12	4,12	6,6	0,00	1,2
2014-12-15 10:00	153	31	96	5,6	17,53	0,51	27,0	985,50	-0,49	-8,54	17,12	3,90	7,1	0,00	1,2
2014-12-15 10:30	140	31	99	5,0	17,53	0,51	27,0	985,50	-0,05	-7,89	17,12	4,16	7,5	0,00	1,2
2014-12-15 11:00	159	31	99	4,7	17,53	0,31	27,0	985,50	-0,25	-7,48	17,12	3,96	6,2	0,00	1,2
2014-12-15 11:30	153	31	97	2,2	17,43	0,31	27,0	985,50	-0,54	0,31	17,02	3,79	6,6	0,00	1,2
2014-12-15 12:00	121	31	96	5,0	17,43	0,21	27,0	985,50	-0,78	-8,27	17,02	3,60	6,2	0,00	1,2
2014-12-15 12:30	180	31	93	3,7	17,33	0,31	27,0	985,50	-1,13	-5,12	16,92	3,45	6,4	0,00	1,2
2014-12-15 13:00	161	31	92	3,1	17,33	0,11	28,2	985,50	-1,48	-2,91	16,92	3,17	5,8	1,20	2,4
2014-12-15 13:30	185	31	91	3,1	17,23	0,01	28,2	985,50	-1,73	-3,02	16,82	2,99	5,6	1,20	2,4

Datum	Vindrikt °	Fukt inne Rh%	Fukt ute Rh%	Vindhast m/s	Temp in °C	Temp ute °C	Nb. Mån mm	Tryck Mbar	Dagggp °C	Kyleffekt °C	Vix inne °C	Vix ute °C	Vindby m/s	Korr lufttryck	Nederb./dygn mm
2014-12-15 14:00	155	31	91	3,9	17,23	-0,19	28,2	985,50	-1,93	-5,70	16,82	2,79	5,2	0,00	2,4
2014-12-15 14:30	105	31	92	0,0	17,13	-0,59	28,2	985,50	-2,17	-0,59	16,72	2,47	4,5	0,00	2,4
2014-12-15 15:00	105	31	93	0,0	17,23	-0,89	28,2	985,50	-2,32	-0,89	16,82	2,25	2,0	0,00	2,4
2014-12-15 15:30	131	31	93	0,0	17,23	-0,99	28,2	985,50	-2,42	-0,99	16,82	2,15	2,2	0,00	2,4
2014-12-15 16:00	173	31	93	2,4	17,23	-0,59	28,2	985,50	-2,02	-2,43	16,82	2,55	4,7	0,00	2,4
2014-12-15 16:30	119	31	91	2,2	17,23	-0,49	28,2	985,50	-2,23	-0,49	16,82	2,49	4,1	0,00	2,4
2014-12-15 17:00	129	31	90	0,0	17,33	-0,69	28,2	985,50	-2,58	-0,69	16,92	2,21	2,6	0,00	2,4
2014-12-15 17:30	134	31	90	0,0	17,33	-0,89	28,2	985,50	-2,78	-0,89	16,92	2,01	0,0	0,00	2,4
2014-12-15 18:00	129	32	91	0,0	17,33	-0,99	28,2	985,50	-2,72	-0,99	16,95	1,99	0,0	0,00	2,4
2014-12-15 18:30	130	32	92	0,0	17,43	-0,99	28,2	984,50	-2,57	-0,99	17,05	2,07	0,0	0,00	2,4
2014-12-15 19:00	113	32	93	1,2	17,43	-0,99	28,2	984,50	-2,42	-0,99	17,05	2,15	2,8	0,00	2,4
2014-12-15 19:30	112	32	93	0,0	17,43	-1,09	28,2	984,50	-2,52	-1,09	17,05	2,05	2,4	0,00	2,4
2014-12-15 20:00	112	32	93	0,0	17,53	-1,19	28,2	984,50	-2,62	-1,19	17,15	1,95	0,0	0,00	2,4
2014-12-15 20:30	113	32	94	0,0	17,53	-1,29	28,2	984,50	-2,57	-1,29	17,15	1,93	0,0	0,00	2,4
2014-12-15 21:00	118	32	94	0,0	17,43	-1,49	28,2	984,50	-2,76	-1,49	17,05	1,73	1,4	0,00	2,4
2014-12-15 21:30	115	32	95	0,0	17,33	-1,99	28,2	984,50	-3,11	-1,99	16,95	1,31	1,2	0,00	2,4
2014-12-15 22:00	119	32	95	0,0	17,23	-2,39	28,2	984,50	-3,51	-2,39	16,85	0,91	0,0	0,00	2,4
2014-12-15 22:30	118	31	96	0,0	17,13	-2,39	28,2	984,50	-3,36	-2,39	16,72	1,00	0,0	0,00	2,4
2014-12-15 23:00	113	31	98	0,0	16,93	-2,19	28,2	984,50	-2,88	-2,19	16,52	1,37	0,0	0,00	2,4
2014-12-15 23:30	298	31	100	1,6	16,83	-2,09	28,2	984,50	-2,50	-2,09	16,42	1,64	2,4	0,00	2,4
2014-12-16 00:00	315	31	100	1,6	16,63	-2,09	28,2	984,50	-2,50	-2,09	16,22	1,64	3,0	0,00	0,0
2014-12-16 00:30	325	31	100	0,0	16,53	-2,49	28,2	984,50	-2,90	-2,49	16,11	1,24	4,1	0,00	0,0
2014-12-16 01:00	316	31	100	1,2	16,43	-2,69	28,2	985,50	-3,10	-2,69	16,01	1,04	3,3	0,00	0,0
2014-12-16 01:30	308	31	98	0,0	16,33	-2,69	28,2	985,50	-3,38	-2,69	15,91	0,87	3,7	0,00	0,0
2014-12-16 02:00	325	31	97	0,0	16,33	-2,69	28,2	985,50	-3,52	-2,69	15,91	0,78	3,3	0,00	0,0
2014-12-16 02:30	296	31	98	1,6	16,43	-2,59	28,2	985,50	-3,28	-2,59	16,01	0,97	2,4	0,00	0,0
2014-12-16 03:00	325	31	99	0,0	16,53	-2,59	28,2	986,50	-3,14	-2,59	16,11	1,06	4,5	0,00	0,0
2014-12-16 03:30	322	31	98	0,0	16,53	-2,79	28,2	986,50	-3,48	-2,79	16,11	0,77	2,4	0,00	0,0
2014-12-16 04:00	327	31	96	0,0	16,63	-3,49	28,2	986,50	-4,46	-3,49	16,22	-0,10	2,0	0,00	0,0
2014-12-16 04:30	327	31	95	0,0	16,63	-4,09	28,2	986,50	-5,20	-4,09	16,22	-0,79	0,0	0,00	0,0
2014-12-16 05:00	327	31	96	0,0	16,63	-4,59	28,2	986,50	-5,55	-4,59	16,22	-1,20	0,0	0,00	0,0
2014-12-16 05:30	288	31	95	0,0	16,63	-4,99	28,2	986,50	-6,09	-4,99	16,22	-1,69	1,4	0,00	0,0
2014-12-16 06:00	288	31	95	0,0	16,63	-5,49	28,2	986,50	-6,58	-5,49	16,22	-2,19	0,0	0,00	0,0
2014-12-16 06:30	288	31	94	0,0	16,73	-6,19	28,2	987,50	-7,42	-6,19	16,32	-2,97	0,0	0,00	0,0
2014-12-16 07:00	287	31	94	0,0	16,93	-6,29	28,2	987,50	-7,52	-6,29	16,52	-3,07	0,0	0,00	0,0
2014-12-16 07:30	286	31	93	0,0	17,23	-7,59	28,2	986,50	-8,95	-7,59	16,82	-4,46	0,0	0,00	0,0
2014-12-16 08:00	287	31	92	0,0	17,43	-7,99	28,2	986,50	-9,48	-7,99	17,02	-4,94	0,0	0,00	0,0
2014-12-16 08:30	288	31	89	0,0	17,53	-8,39	28,2	987,50	-10,31	-8,39	17,12	-5,58	0,0	0,00	0,0
2014-12-16 09:00	286	31	89	0,0	17,53	-8,89	28,2	987,50	-10,81	-8,89	17,12	-6,08	0,0	0,00	0,0
2014-12-16 09:30	57	31	90	0,0	17,53	-7,99	28,2	987,50	-9,77	-7,99	17,12	-5,10	0,0	0,00	0,0
2014-12-16 10:00	59	31	87	0,0	17,53	-7,89	28,2	987,50	-10,12	-7,89	17,12	-5,24	0,0	0,00	0,0
2014-12-16 10:30	59	31	87	0,0	17,53	-7,49	28,2	987,50	-9,73	-7,49	17,12	-4,84	0,0	0,00	0,0
2014-12-16 11:00	60	31	87	0,0	17,53	-7,69	28,2	987,50	-9,92	-7,69	17,12	-5,04	0,0	0,00	0,0
2014-12-16 11:30	61	31	87	0,0	17,53	-7,69	28,2	987,50	-9,92	-7,69	17,12	-5,04	0,0	0,00	0,0
2014-12-16 12:00	62	31	89	0,0	17,53	-7,09	28,2	987,50	-9,03	-7,09	17,12	-4,28	0,0	0,00	0,0
2014-12-16 12:30	59	31	89	0,0	17,43	-6,99	28,2	987,50	-8,94	-6,99	17,02	-4,18	0,0	0,00	0,0
2014-12-16 13:00	60	31	88	0,0	17,33	-7,29	28,2	987,50	-9,38	-7,29	16,92	-4,56	0,0	0,00	0,0
2014-12-16 13:30	7	31	89	0,0	17,33	-7,49	28,2	987,50	-9,43	-7,49	16,92	-4,68	0,0	0,00	0,0
2014-12-16 14:00	8	31	88	0,0	17,23	-8,09	28,2	988,50	-10,17	-8,09	16,82	-5,36	0,0	0,00	0,0
2014-12-16 14:30	8	31	87	0,0	17,13	-9,19	28,2	988,50	-11,40	-9,19	16,72	-6,54	0,0	0,00	0,0

Datum	Vindrikt °	Fukt inne Rh%	Fukt ute Rh%	Vindhast m/s	Temp in °C	Temp ute °C	Nb. Mån mm	Tryck Mbar	Daggp °C	Kyleffekt °C	Vix inne °C	Vix ute °C	Vindby m/s	Korr lufttryck	Nederb./dygn mm
2014-12-16 15:00	8	31	89	0,0	17,03	-9,69	28,2	988,50	-11,59	-9,69	16,62	-6,88	0,0	0,00	0,0
2014-12-16 15:30	8	31	92	0,0	17,03	-10,09	28,2	988,50	-11,56	-10,09	16,62	-7,04	0,0	0,00	0,0
2014-12-16 16:00	7	30	96	0,0	17,03	-9,89	28,2	988,50	-10,81	-9,89	16,58	-6,51	0,0	0,00	0,0
2014-12-16 16:30	7	30	96	0,0	16,93	-10,59	28,2	989,50	-11,51	-10,59	16,48	-7,21	0,0	0,00	0,0
2014-12-16 17:00	7	30	96	0,0	16,93	-10,70	29,4	989,50	-11,61	-10,70	16,48	-7,31	3,7	1,20	1,2
2014-12-16 17:30	7	30	97	0,0	17,03	-9,99	29,4	989,50	-10,78	-9,99	16,58	-6,52	0,0	1,20	1,2
2014-12-16 18:00	6	30	93	0,0	17,13	-9,99	29,4	990,50	-11,32	-9,99	16,68	-6,86	0,0	0,00	1,2
2014-12-16 18:30	6	31	93	0,0	17,13	-11,30	29,4	990,50	-12,61	-11,30	16,72	-8,16	0,0	0,00	1,2
2014-12-16 19:00	11	30	93	0,0	17,13	-11,20	29,4	990,50	-12,51	-11,20	16,68	-8,06	2,2	0,00	1,2
2014-12-16 19:30	11	30	93	0,0	17,13	-12,00	29,4	990,50	-13,30	-12,00	16,68	-8,86	0,0	0,00	1,2
2014-12-16 20:00	11	30	93	0,0	17,13	-11,90	29,4	990,50	-13,20	-11,90	16,68	-8,76	1,2	0,00	1,2
2014-12-16 20:30	12	30	93	0,0	17,13	-11,40	29,4	991,50	-12,71	-11,40	16,68	-8,26	1,2	0,00	1,2
2014-12-16 21:00	320	30	93	0,0	17,13	-11,40	29,4	991,50	-12,71	-11,40	16,68	-8,26	3,1	0,00	1,2
2014-12-16 21:30	3	30	93	0,0	17,03	-11,60	29,4	991,50	-12,90	-11,60	16,58	-8,46	2,2	0,00	1,2
2014-12-16 22:00	356	30	93	0,0	16,83	-11,80	29,4	991,50	-13,10	-11,80	16,38	-8,66	2,0	0,00	1,2
2014-12-16 22:30	4	30	93	1,4	16,63	-12,00	29,4	991,50	-13,30	-12,00	16,18	-8,86	2,4	0,00	1,2
2014-12-16 23:00	6	30	93	0,0	16,43	-12,20	29,4	992,50	-13,50	-12,20	15,98	-9,06	1,8	0,00	1,2
2014-12-16 23:30	7	30	93	0,0	16,33	-12,90	29,4	992,50	-14,19	-12,90	15,88	-9,76	0,0	0,00	1,2
2014-12-17 00:00	356	30	93	0,0	16,13	-13,00	29,4	992,50	-14,29	-13,00	15,68	-9,86	1,2	0,00	0,0
2014-12-17 00:30	356	30	93	0,0	16,03	-12,20	29,4	992,50	-13,50	-12,20	15,58	-9,06	1,6	0,00	0,0
2014-12-17 01:00	1	30	93	0,0	16,13	-12,20	29,4	992,50	-13,50	-12,20	15,68	-9,06	1,6	0,00	0,0
2014-12-17 01:30	0	30	93	0,0	16,13	-11,80	29,4	992,50	-13,10	-11,80	15,68	-8,66	2,6	0,00	0,0
2014-12-17 02:00	1	30	93	0,0	16,23	-11,70	29,4	992,50	-13,00	-11,70	15,78	-8,56	1,6	0,00	0,0
2014-12-17 02:30	0	30	93	0,0	16,33	-11,40	29,4	993,50	-12,71	-11,40	15,88	-8,26	2,0	0,00	0,0
2014-12-17 03:00	356	30	93	1,2	16,33	-11,20	29,4	992,50	-12,51	-11,20	15,88	-8,06	2,8	0,00	0,0
2014-12-17 03:30	1	30	93	0,0	16,33	-11,20	29,4	992,50	-12,51	-11,20	15,88	-8,06	3,5	0,00	0,0
2014-12-17 04:00	356	30	93	0,0	16,33	-11,20	29,4	993,50	-12,51	-11,20	15,88	-8,06	2,8	0,00	0,0
2014-12-17 04:30	5	30	93	1,6	16,43	-10,80	29,4	993,50	-12,11	-10,80	15,98	-7,66	2,2	0,00	0,0
2014-12-17 05:00	337	30	93	0,0	16,43	-10,70	29,4	993,50	-12,01	-10,70	15,98	-7,56	2,8	0,00	0,0
2014-12-17 05:30	351	30	93	0,0	16,43	-10,90	29,4	993,50	-12,21	-10,90	15,98	-7,76	2,2	0,00	0,0
2014-12-17 06:00	356	30	93	2,2	16,43	-10,49	29,4	993,50	-11,82	-10,49	15,98	-7,36	2,8	0,00	0,0
2014-12-17 06:30	351	30	93	0,0	16,43	-10,70	30,6	993,50	-12,01	-10,70	15,98	-7,56	3,1	1,20	1,2
2014-12-17 07:00	331	30	96	1,8	16,63	-10,09	30,6	993,50	-11,01	-10,09	16,18	-6,71	2,6	1,20	1,2
2014-12-17 07:30	4	30	96	0,0	16,93	-9,99	30,6	993,50	-10,91	-9,99	16,48	-6,61	2,4	0,00	1,2
2014-12-17 08:00	3	30	95	0,0	17,13	-9,89	30,6	993,50	-10,95	-9,89	16,68	-6,59	2,2	0,00	1,2
2014-12-17 08:30	3	30	95	0,0	17,23	-10,49	30,6	993,50	-11,54	-10,49	16,78	-7,19	1,4	0,00	1,2
2014-12-17 09:00	3	30	95	0,0	17,23	-10,80	30,6	993,50	-11,84	-10,80	16,78	-7,49	0,0	0,00	1,2
2014-12-17 09:30	2	30	95	0,0	17,23	-10,80	30,6	994,50	-11,84	-10,80	16,78	-7,49	1,4	0,00	1,2
2014-12-17 10:00	2	30	95	0,0	17,23	-10,70	30,6	994,50	-11,74	-10,70	16,78	-7,39	1,4	0,00	1,2
2014-12-17 10:30	2	30	95	0,0	17,23	-10,70	30,6	994,50	-11,74	-10,70	16,78	-7,39	1,6	0,00	1,2
2014-12-17 11:00	11	30	100	0,0	17,23	-9,39	30,6	994,50	-9,78	-9,39	16,78	-5,66	2,0	0,00	1,2
2014-12-17 11:30	12	30	100	0,0	17,23	-9,59	30,6	993,50	-9,98	-9,59	16,78	-5,86	0,0	0,00	1,2
2014-12-17 12:00	12	30	100	0,0	17,23	-9,39	30,6	993,50	-9,78	-9,39	16,78	-5,66	0,0	0,00	1,2
2014-12-17 12:30	12	30	100	0,0	17,13	-9,29	30,6	994,50	-9,68	-9,29	16,68	-5,56	0,0	0,00	1,2
2014-12-17 13:00	356	30	100	0,0	17,03	-8,99	30,6	994,50	-9,38	-8,99	16,58	-5,26	2,0	0,00	1,2
2014-12-17 13:30	2	30	100	0,0	16,93	-8,49	30,6	994,50	-8,88	-8,49	16,48	-4,76	2,0	0,00	1,2
2014-12-17 14:00	1	30	100	0,0	16,83	-8,79	30,6	993,50	-9,18	-8,79	16,38	-5,06	1,8	0,00	1,2
2014-12-17 14:30	2	30	100	0,0	16,83	-8,89	30,6	993,50	-9,28	-8,89	16,38	-5,16	1,4	0,00	1,2
2014-12-17 15:00	1	30	100	0,0	16,83	-9,29	30,6	993,50	-9,68	-9,29	16,38	-5,56	1,4	0,00	1,2
2014-12-17 15:30	2	30	100	0,0	16,83	-10,29	30,6	993,50	-10,68	-10,29	16,38	-6,57	0,0	0,00	1,2

Datum	Vindrikt °	Fukt inne Rh%	Fukt ute Rh%	Vindhast m/s	Temp in °C	Temp ute °C	Nb. Mån mm	Tryck Mbar	Daggp °C	Kyleffekt °C	Vix inne °C	Vix ute °C	Vindby m/s	Korr lufttryck	Nederb./dygn mm
2014-12-17 16:00	2	30	100	0,0	16,83	-10,80	30,6	993,50	-11,18	-10,80	16,38	-7,07	1,8	0,00	1,2
2014-12-17 16:30	1	30	100	0,0	16,83	-11,30	30,6	993,50	-11,68	-11,30	16,38	-7,57	0,0	0,00	1,2
2014-12-17 17:00	2	30	100	0,0	16,83	-11,30	30,6	993,50	-11,68	-11,30	16,38	-7,57	0,0	0,00	1,2
2014-12-17 17:30	2	30	100	0,0	16,93	-11,60	30,6	993,50	-11,98	-11,60	16,48	-7,87	0,0	0,00	1,2
2014-12-17 18:00	1	30	100	0,0	16,93	-11,50	30,6	993,50	-11,88	-11,50	16,48	-7,77	0,0	0,00	1,2
2014-12-17 18:30	1	30	100	0,0	17,03	-11,70	30,6	993,50	-12,08	-11,70	16,58	-7,97	0,0	0,00	1,2
2014-12-17 19:00	1	30	100	0,0	17,03	-12,00	30,6	993,50	-12,38	-12,00	16,58	-8,27	0,0	0,00	1,2
2014-12-17 19:30	2	30	100	0,0	16,93	-12,00	30,6	993,50	-12,38	-12,00	16,48	-8,27	0,0	0,00	1,2
2014-12-17 20:00	1	30	100	0,0	16,93	-12,20	30,6	993,50	-12,58	-12,20	16,48	-8,47	0,0	0,00	1,2
2014-12-17 20:30	1	30	100	0,0	16,93	-12,50	30,6	993,50	-12,87	-12,50	16,48	-8,77	0,0	0,00	1,2
2014-12-17 21:00	6	30	100	0,0	16,93	-11,50	30,6	993,50	-11,88	-11,50	16,48	-7,77	0,0	0,00	1,2
2014-12-17 21:30	6	29	100	0,0	16,83	-12,20	30,6	992,50	-12,58	-12,20	16,34	-8,47	0,0	0,00	1,2
2014-12-17 22:00	6	29	100	0,0	16,63	-12,40	30,6	992,50	-12,77	-12,40	16,14	-8,67	0,0	0,00	1,2
2014-12-17 22:30	6	30	100	0,0	16,53	-12,80	30,6	992,50	-13,17	-12,80	16,08	-9,07	1,4	0,00	1,2
2014-12-17 23:00	66	29	100	0,0	16,33	-11,60	30,6	992,50	-11,98	-11,60	15,84	-7,87	0,0	0,00	1,2
2014-12-17 23:30	90	29	100	0,0	16,13	-10,59	30,6	992,50	-10,98	-10,59	15,64	-6,87	1,6	0,00	1,2
2014-12-18 00:00	92	29	100	0,0	16,13	-11,40	30,6	992,50	-11,78	-11,40	15,64	-7,67	0,0	0,00	0,0
2014-12-18 00:30	94	30	100	0,0	16,13	-10,90	30,6	991,50	-11,28	-10,90	15,68	-7,17	1,2	0,00	0,0
2014-12-18 01:00	91	30	100	0,0	16,13	-10,39	30,6	991,50	-10,78	-10,39	15,68	-6,67	1,4	0,00	0,0
2014-12-18 01:30	104	30	99	0,0	16,33	-9,69	30,6	991,50	-10,21	-9,69	15,88	-6,05	1,8	0,00	0,0
2014-12-18 02:00	95	30	99	0,0	16,43	-9,99	30,6	990,50	-10,51	-9,99	15,98	-6,35	1,8	0,00	0,0
2014-12-18 02:30	110	30	99	0,0	16,53	-10,29	30,6	990,50	-10,81	-10,29	16,08	-6,65	2,2	0,00	0,0
2014-12-18 03:00	106	30	99	0,0	16,53	-10,29	30,6	990,50	-10,81	-10,29	16,08	-6,65	1,8	0,00	0,0
2014-12-18 03:30	123	30	99	0,0	16,63	-9,79	30,6	989,50	-10,31	-9,79	16,18	-6,15	1,8	0,00	0,0
2014-12-18 04:00	107	30	99	0,0	16,63	-9,99	30,6	989,50	-10,51	-9,99	16,18	-6,35	1,6	0,00	0,0
2014-12-18 04:30	94	30	99	0,0	16,63	-9,99	30,6	989,50	-10,51	-9,99	16,18	-6,35	1,4	0,00	0,0
2014-12-18 05:00	95	30	99	0,0	16,63	-9,59	30,6	989,50	-10,11	-9,59	16,18	-5,95	1,8	0,00	0,0
2014-12-18 05:30	85	30	99	0,0	16,63	-9,39	30,6	989,50	-9,91	-9,39	16,18	-5,75	1,8	0,00	0,0
2014-12-18 06:00	84	30	100	0,0	16,63	-9,19	30,6	989,50	-9,58	-9,19	16,18	-5,46	1,2	0,00	0,0
2014-12-18 06:30	84	30	99	0,0	16,63	-9,79	30,6	989,50	-10,31	-9,79	16,18	-6,15	0,0	0,00	0,0
2014-12-18 07:00	83	30	98	0,0	16,63	-10,39	30,6	989,50	-11,04	-10,39	16,18	-6,84	0,0	0,00	0,0
2014-12-18 07:30	79	30	98	0,0	16,73	-10,39	30,6	989,50	-11,04	-10,39	16,28	-6,84	0,0	0,00	0,0
2014-12-18 08:00	80	30	98	0,0	16,83	-9,99	30,6	989,50	-10,64	-9,99	16,38	-6,44	0,0	0,00	0,0
2014-12-18 08:30	64	30	99	0,0	17,03	-9,79	30,6	989,50	-10,31	-9,79	16,58	-6,15	0,0	0,00	0,0
2014-12-18 09:00	266	30	98	0,0	17,23	-9,89	30,6	989,50	-10,54	-9,89	16,78	-6,34	1,2	0,00	0,0
2014-12-18 09:30	278	30	98	0,0	17,33	-9,59	30,6	989,50	-10,24	-9,59	16,88	-6,04	0,0	0,00	0,0
2014-12-18 10:00	276	30	97	0,0	17,33	-9,79	30,6	989,50	-10,58	-9,79	16,88	-6,32	0,0	0,00	0,0
2014-12-18 10:30	267	30	97	0,0	17,33	-9,59	30,6	988,50	-10,38	-9,59	16,88	-6,12	0,0	0,00	0,0
2014-12-18 11:00	269	30	97	0,0	17,33	-9,29	30,6	988,50	-10,08	-9,29	16,88	-5,82	2,0	0,00	0,0
2014-12-18 11:30	269	30	98	0,0	17,33	-8,99	30,6	988,50	-9,65	-8,99	16,88	-5,44	0,0	0,00	0,0
2014-12-18 12:00	269	30	100	0,0	17,33	-8,69	30,6	988,50	-9,08	-8,69	16,88	-4,96	0,0	0,00	0,0
2014-12-18 12:30	268	30	100	0,0	17,23	-8,49	30,6	988,50	-8,88	-8,49	16,78	-4,76	0,0	0,00	0,0
2014-12-18 13:00	183	29	100	0,0	17,23	-8,49	30,6	987,50	-8,88	-8,49	16,74	-4,76	1,6	0,00	0,0
2014-12-18 13:30	181	29	100	0,0	17,23	-8,39	31,8	987,50	-8,78	-8,39	16,74	-4,66	3,7	1,20	1,2
2014-12-18 14:00	94	29	100	0,0	17,23	-8,39	31,8	987,50	-8,78	-8,39	16,74	-4,66	1,2	1,20	1,2
2014-12-18 14:30	104	29	100	0,0	17,23	-8,39	31,8	987,50	-8,78	-8,39	16,74	-4,66	1,4	0,00	1,2
2014-12-18 15:00	92	30	100	0,0	17,23	-8,39	31,8	986,50	-8,78	-8,39	16,78	-4,66	0,0	0,00	1,2
2014-12-18 15:30	99	30	100	0,0	17,23	-8,39	31,8	986,50	-8,78	-8,39	16,78	-4,66	1,4	0,00	1,2
2014-12-18 16:00	97	30	100	0,0	17,23	-8,49	31,8	986,50	-8,88	-8,49	16,78	-4,76	0,0	0,00	1,2
2014-12-18 16:30	96	30	100	0,0	17,23	-8,59	31,8	986,50	-8,98	-8,59	16,78	-4,86	1,2	0,00	1,2

Datum	Vindrikt °	Fukt inne Rh%	Fukt ute Rh%	Vindhast m/s	Temp in °C	Temp ute °C	Nb. Män mm	Tryck Mbar	Daggp °C	Kyleffekt °C	Vix inne °C	Vix ute °C	Vindby m/s	Korr lufttryck	Nederb./dygn mm
2014-12-18 17:00	98	30	100	0,0	17,23	-8,69	31,8	986,50	-9,08	-8,69	16,78	-4,96	1,4	0,00	1,2
2014-12-18 17:30	81	30	100	0,0	17,23	-8,89	31,8	986,50	-9,28	-8,89	16,78	-5,16	0,0	0,00	1,2
2014-12-18 18:00	84	30	100	0,0	17,23	-8,89	31,8	986,50	-9,28	-8,89	16,78	-5,16	0,0	0,00	1,2
2014-12-18 18:30	82	30	100	0,0	17,13	-8,79	31,8	986,50	-9,18	-8,79	16,68	-5,06	0,0	0,00	1,2
2014-12-18 19:00	82	30	100	0,0	17,13	-8,79	31,8	985,50	-9,18	-8,79	16,68	-5,06	0,0	0,00	1,2
2014-12-18 19:30	82	30	100	0,0	17,13	-8,69	31,8	985,50	-9,08	-8,69	16,68	-4,96	0,0	0,00	1,2
2014-12-18 20:00	83	30	100	0,0	17,13	-8,59	31,8	985,50	-8,98	-8,59	16,68	-4,86	1,2	0,00	1,2
2014-12-18 20:30	82	30	100	0,0	17,13	-8,39	31,8	985,50	-8,78	-8,39	16,68	-4,66	0,0	0,00	1,2
2014-12-18 21:00	82	30	100	0,0	17,03	-8,49	31,8	985,50	-8,88	-8,49	16,58	-4,76	0,0	0,00	1,2
2014-12-18 21:30	82	29	100	0,0	16,83	-8,49	31,8	985,50	-8,88	-8,49	16,34	-4,76	0,0	0,00	1,2
2014-12-18 22:00	83	29	100	0,0	16,73	-8,29	31,8	985,50	-8,68	-8,29	16,24	-4,56	0,0	0,00	1,2
2014-12-18 22:30	85	29	100	0,0	16,53	-8,29	31,8	984,50	-8,68	-8,29	16,04	-4,56	0,0	0,00	1,2
2014-12-18 23:00	84	30	100	0,0	16,43	-8,19	31,8	984,50	-8,58	-8,19	15,98	-4,46	0,0	0,00	1,2
2014-12-18 23:30	84	30	100	0,0	16,23	-8,09	31,8	985,50	-8,49	-8,09	15,78	-4,36	0,0	0,00	1,2
2014-12-19 00:00	82	30	100	0,0	16,13	-8,09	31,8	984,50	-8,49	-8,09	15,68	-4,36	0,0	0,00	0,0
2014-12-19 00:30	84	30	100	0,0	16,13	-7,99	31,8	984,50	-8,39	-7,99	15,68	-4,26	0,0	0,00	0,0
2014-12-19 01:00	82	30	100	0,0	16,13	-8,39	31,8	983,50	-8,78	-8,39	15,68	-4,66	0,0	0,00	0,0
2014-12-19 01:30	82	30	100	0,0	16,23	-8,39	31,8	983,50	-8,78	-8,39	15,78	-4,66	0,0	0,00	0,0
2014-12-19 02:00	84	30	100	0,0	16,33	-8,39	31,8	983,50	-8,78	-8,39	15,88	-4,66	0,0	0,00	0,0
2014-12-19 02:30	83	30	100	0,0	16,33	-8,39	31,8	983,50	-8,78	-8,39	15,88	-4,66	0,0	0,00	0,0
2014-12-19 03:00	82	30	100	0,0	16,43	-8,39	31,8	983,50	-8,78	-8,39	15,98	-4,66	0,0	0,00	0,0
2014-12-19 03:30	85	30	100	0,0	16,53	-8,29	31,8	982,50	-8,68	-8,29	16,08	-4,56	0,0	0,00	0,0
2014-12-19 04:00	62	30	100	0,0	16,53	-8,39	31,8	982,50	-8,78	-8,39	16,08	-4,66	0,0	0,00	0,0
2014-12-19 04:30	62	30	100	0,0	16,53	-8,39	31,8	981,50	-8,78	-8,39	16,08	-4,66	0,0	0,00	0,0
2014-12-19 05:00	62	30	100	0,0	16,53	-8,49	31,8	981,50	-8,88	-8,49	16,08	-4,76	0,0	0,00	0,0
2014-12-19 05:30	59	29	100	0,0	16,53	-8,49	31,8	981,50	-8,88	-8,49	16,04	-4,76	0,0	0,00	0,0
2014-12-19 06:00	59	29	100	0,0	16,53	-8,49	31,8	981,50	-8,88	-8,49	16,04	-4,76	0,0	0,00	0,0
2014-12-19 06:30	62	29	100	0,0	16,63	-8,69	31,8	980,50	-9,08	-8,69	16,14	-4,96	0,0	0,00	0,0
2014-12-19 07:00	60	30	100	0,0	16,73	-8,79	31,8	981,50	-9,18	-8,79	16,28	-5,06	0,0	0,00	0,0
2014-12-19 07:30	61	30	100	0,0	17,03	-8,69	31,8	980,50	-9,08	-8,69	16,58	-4,96	0,0	0,00	0,0
2014-12-19 08:00	60	30	100	0,0	17,23	-8,49	31,8	980,50	-8,88	-8,49	16,78	-4,76	0,0	0,00	0,0
2014-12-19 08:30	59	30	100	0,0	17,23	-8,49	31,8	980,50	-8,88	-8,49	16,78	-4,76	0,0	0,00	0,0
2014-12-19 09:00	61	30	100	0,0	17,33	-8,69	31,8	980,50	-9,08	-8,69	16,88	-4,96	0,0	0,00	0,0
2014-12-19 09:30	60	30	100	0,0	17,33	-8,49	31,8	980,50	-8,88	-8,49	16,88	-4,76	0,0	0,00	0,0
2014-12-19 10:00	62	29	100	0,0	17,33	-8,49	31,8	980,50	-8,88	-8,49	16,84	-4,76	0,0	0,00	0,0
2014-12-19 10:30	60	29	100	0,0	17,23	-8,39	33,0	980,50	-8,78	-8,39	16,74	-4,66	2,8	1,20	1,2
2014-12-19 11:00	59	29	100	0,0	17,23	-8,39	33,0	980,50	-8,78	-8,39	16,74	-4,66	0,0	1,20	1,2
2014-12-19 11:30	60	29	100	0,0	17,23	-8,39	33,0	980,50	-8,78	-8,39	16,74	-4,66	0,0	0,00	1,2
2014-12-19 12:00	59	29	100	0,0	17,23	-8,39	33,0	979,50	-8,78	-8,39	16,74	-4,66	0,0	0,00	1,2
2014-12-19 12:30	59	29	100	0,0	17,13	-8,79	33,0	979,50	-9,18	-8,79	16,64	-5,06	0,0	0,00	1,2
2014-12-19 13:00	61	29	100	0,0	17,13	-8,89	33,0	979,50	-9,28	-8,89	16,64	-5,16	0,0	0,00	1,2
2014-12-19 13:30	61	29	100	0,0	17,13	-9,29	33,0	979,50	-9,68	-9,29	16,64	-5,56	0,0	0,00	1,2
2014-12-19 14:00	62	29	100	0,0	17,03	-9,19	33,0	979,50	-9,58	-9,19	16,54	-5,46	0,0	0,00	1,2
2014-12-19 14:30	62	29	100	0,0	17,03	-9,69	34,2	979,50	-10,08	-9,69	16,54	-5,96	1,4	1,20	2,4
2014-12-19 15:00	60	29	99	0,0	17,03	-9,99	34,2	979,50	-10,51	-9,99	16,54	-6,35	0,0	1,20	2,4
2014-12-19 15:30	61	29	99	0,0	17,03	-9,69	34,2	979,50	-10,21	-9,69	16,54	-6,05	0,0	0,00	2,4
2014-12-19 16:00	61	29	99	0,0	17,03	-10,29	34,8	979,50	-10,81	-10,29	16,54	-6,65	1,6	0,60	3,0
2014-12-19 16:30	61	29	98	0,0	16,93	-10,49	34,8	979,50	-11,14	-10,49	16,44	-6,94	0,0	0,60	3,0
2014-12-19 17:00	62	29	98	0,0	16,93	-11,20	34,8	979,50	-11,84	-11,20	16,44	-7,64	0,0	0,00	3,0
2014-12-19 17:30	62	29	98	0,0	16,83	-11,20	34,8	979,50	-11,84	-11,20	16,34	-7,64	0,0	0,00	3,0

Datum	Vindrikt °	Fukt inne Rh%	Fukt ute Rh%	Vindhast m/s	Temp in °C	Temp ute °C	Nb. Män mm	Tryck Mbar	Daggp °C	Kyleffekt °C	Vix inne °C	Vix ute °C	Vindby m/s	Korr lufttryck	Nederb./dygn mm
2014-12-19 18:00	60	29	98	0,0	16,73	-10,49	34,8	979,50	-11,14	-10,49	16,24	-6,94	0,0	0,00	3,0
2014-12-19 18:30	61	29	98	0,0	16,73	-9,69	34,8	979,50	-10,34	-9,69	16,24	-6,14	0,0	0,00	3,0
2014-12-19 19:00	62	29	98	0,0	16,73	-9,49	34,8	979,50	-10,15	-9,49	16,24	-5,94	0,0	0,00	3,0
2014-12-19 19:30	59	29	98	0,0	16,73	-10,49	34,8	979,50	-11,14	-10,49	16,24	-6,94	0,0	0,00	3,0
2014-12-19 20:00	62	29	98	0,0	16,73	-10,80	34,8	979,50	-11,44	-10,80	16,24	-7,24	0,0	0,00	3,0
2014-12-19 20:30	61	29	98	0,0	16,73	-11,20	34,8	979,50	-11,84	-11,20	16,24	-7,64	0,0	0,00	3,0
2014-12-19 21:00	62	29	98	0,0	16,63	-11,10	34,8	979,50	-11,74	-11,10	16,14	-7,54	0,0	0,00	3,0
2014-12-19 21:30	62	29	98	0,0	16,43	-11,60	34,8	979,50	-12,24	-11,60	15,94	-8,04	0,0	0,00	3,0
2014-12-19 22:00	60	29	98	0,0	16,33	-11,80	34,8	979,50	-12,43	-11,80	15,84	-8,24	0,0	0,00	3,0
2014-12-19 22:30	60	29	98	0,0	16,13	-11,40	34,8	979,50	-12,04	-11,40	15,64	-7,84	0,0	0,00	3,0
2014-12-19 23:00	62	29	98	0,0	16,03	-11,00	34,8	979,50	-11,64	-11,00	15,54	-7,44	0,0	0,00	3,0
2014-12-19 23:30	59	29	98	0,0	15,93	-11,20	34,8	979,50	-11,84	-11,20	15,44	-7,64	0,0	0,00	3,0
2014-12-20 00:00	61	29	98	0,0	15,83	-11,50	34,8	979,50	-12,14	-11,50	15,34	-7,94	0,0	0,00	0,0
2014-12-20 00:30	60	29	98	0,0	15,73	-11,90	34,8	979,50	-12,53	-11,90	15,24	-8,34	0,0	0,00	0,0
2014-12-20 01:00	62	29	98	0,0	15,73	-12,10	34,8	979,50	-12,73	-12,10	15,24	-8,54	0,0	0,00	0,0
2014-12-20 01:30	60	29	98	0,0	15,83	-11,40	34,8	979,50	-12,04	-11,40	15,34	-7,84	0,0	0,00	0,0
2014-12-20 02:00	61	29	98	0,0	15,93	-10,70	34,8	979,50	-11,34	-10,70	15,44	-7,14	0,0	0,00	0,0
2014-12-20 02:30	61	29	98	0,0	16,03	-10,70	34,8	979,50	-11,34	-10,70	15,54	-7,14	0,0	0,00	0,0
2014-12-20 03:00	62	29	98	0,0	16,13	-10,70	34,8	980,50	-11,34	-10,70	15,64	-7,14	0,0	0,00	0,0
2014-12-20 03:30	61	29	98	0,0	16,23	-10,90	34,8	980,50	-11,54	-10,90	15,74	-7,34	0,0	0,00	0,0
2014-12-20 04:00	60	29	98	0,0	16,33	-11,00	34,8	980,50	-11,64	-11,00	15,84	-7,44	0,0	0,00	0,0
2014-12-20 04:30	61	29	98	0,0	16,33	-10,90	34,8	980,50	-11,54	-10,90	15,84	-7,34	0,0	0,00	0,0
2014-12-20 05:00	59	29	98	0,0	16,33	-10,39	34,8	980,50	-11,04	-10,39	15,84	-6,84	0,0	0,00	0,0
2014-12-20 05:30	59	29	98	0,0	16,33	-10,29	34,8	980,50	-10,94	-10,29	15,84	-6,74	0,0	0,00	0,0
2014-12-20 06:00	60	29	98	0,0	16,33	-10,80	34,8	980,50	-11,44	-10,80	15,84	-7,24	0,0	0,00	0,0
2014-12-20 06:30	59	29	98	0,0	16,33	-10,90	34,8	980,50	-11,54	-10,90	15,84	-7,34	0,0	0,00	0,0
2014-12-20 07:00	60	29	98	0,0	16,53	-10,09	34,8	980,50	-10,74	-10,09	16,04	-6,54	0,0	0,00	0,0
2014-12-20 07:30	59	29	98	0,0	16,73	-9,49	34,8	980,50	-10,15	-9,49	16,24	-5,94	0,0	0,00	0,0
2014-12-20 08:00	60	29	98	0,0	16,83	-9,79	34,8	981,50	-10,44	-9,79	16,34	-6,24	0,0	0,00	0,0
2014-12-20 08:30	61	29	99	0,0	16,83	-9,79	34,8	981,50	-10,31	-9,79	16,34	-6,15	0,0	0,00	0,0
2014-12-20 09:00	61	29	99	0,0	16,93	-9,59	34,8	981,50	-10,11	-9,59	16,44	-5,95	0,0	0,00	0,0
2014-12-20 09:30	59	29	100	0,0	16,93	-8,69	34,8	982,50	-9,08	-8,69	16,44	-4,96	0,0	0,00	0,0
2014-12-20 10:00	62	29	100	0,0	17,03	-8,49	34,8	982,50	-8,88	-8,49	16,54	-4,76	0,0	0,00	0,0
2014-12-20 10:30	60	29	100	0,0	16,93	-8,39	34,8	982,50	-8,78	-8,39	16,44	-4,66	0,0	0,00	0,0
2014-12-20 11:00	61	29	100	0,0	16,93	-8,49	34,8	983,50	-8,88	-8,49	16,44	-4,76	0,0	0,00	0,0
2014-12-20 11:30	61	29	100	0,0	16,93	-9,09	34,8	983,50	-9,48	-9,09	16,44	-5,36	0,0	0,00	0,0
2014-12-20 12:00	60	29	100	0,0	17,03	-8,49	34,8	983,50	-8,88	-8,49	16,54	-4,76	0,0	0,00	0,0
2014-12-20 12:30	62	29	100	0,0	16,93	-7,09	34,8	984,50	-7,49	-7,09	16,44	-3,36	0,0	0,00	0,0
2014-12-20 13:00	61	29	100	0,0	16,93	-6,99	34,8	984,50	-7,39	-6,99	16,44	-3,26	0,0	0,00	0,0
2014-12-20 13:30	60	29	100	0,0	16,83	-6,99	34,8	984,50	-7,39	-6,99	16,34	-3,26	0,0	0,00	0,0
2014-12-20 14:00	58	29	100	0,0	16,83	-6,59	34,8	985,50	-6,99	-6,59	16,34	-2,86	0,0	0,00	0,0
2014-12-20 14:30	55	29	100	0,0	16,83	-6,59	34,8	985,50	-6,99	-6,59	16,34	-2,86	0,0	0,00	0,0
2014-12-20 15:00	57	29	100	0,0	16,83	-6,49	34,8	986,50	-6,89	-6,49	16,34	-2,76	0,0	0,00	0,0
2014-12-20 15:30	57	29	100	0,0	16,83	-5,89	34,8	986,50	-6,29	-5,89	16,34	-2,16	1,6	0,00	0,0
2014-12-20 16:00	56	29	100	0,0	16,83	-6,49	34,8	987,50	-6,89	-6,49	16,34	-2,76	0,0	0,00	0,0
2014-12-20 16:30	58	29	100	0,0	16,83	-6,79	34,8	987,50	-7,19	-6,79	16,34	-3,06	0,0	0,00	0,0
2014-12-20 17:00	57	29	100	0,0	16,83	-6,09	34,8	988,50	-6,49	-6,09	16,34	-2,36	0,0	0,00	0,0
2014-12-20 17:30	55	29	100	0,0	16,83	-6,09	34,8	988,50	-6,49	-6,09	16,34	-2,36	0,0	0,00	0,0
2014-12-20 18:00	56	29	100	0,0	16,83	-6,19	34,8	989,50	-6,59	-6,19	16,34	-2,46	0,0	0,00	0,0
2014-12-20 18:30	50	29	100	0,0	16,83	-5,89	34,8	989,50	-6,29	-5,89	16,34	-2,16	0,0	0,00	0,0

Datum	Vindrikt °	Fukt inne Rh%	Fukt ute Rh%	Vindhast m/s	Temp in °C	Temp ute °C	Nb. Män mm	Tryck Mbar	Daggp °C	Kyleffekt °C	Vix inne °C	Vix ute °C	Vindby m/s	Korr lufttryck	Nederb./dygn mm
2014-12-20 19:00	50	29	100	0,0	16,83	-5,99	34,8	989,50	-6,39	-5,99	16,34	-2,26	0,0	0,00	0,0
2014-12-20 19:30	48	29	100	0,0	16,83	-5,19	34,8	990,50	-5,59	-5,19	16,34	-1,46	0,0	0,00	0,0
2014-12-20 20:00	47	29	100	0,0	16,83	-5,09	34,8	990,50	-5,49	-5,09	16,34	-1,36	0,0	0,00	0,0
2014-12-20 20:30	47	29	100	0,0	16,83	-4,89	34,8	991,50	-5,29	-4,89	16,34	-1,16	0,0	0,00	0,0
2014-12-20 21:00	48	29	100	0,0	16,73	-4,49	34,8	992,50	-4,89	-4,49	16,24	-0,76	0,0	0,00	0,0
2014-12-20 21:30	21	29	100	0,0	16,63	-4,69	34,8	993,50	-5,09	-4,69	16,14	-0,96	0,0	0,00	0,0
2014-12-20 22:00	15	29	100	0,0	16,53	-4,79	34,8	993,50	-5,19	-4,79	16,04	-1,06	0,0	0,00	0,0
2014-12-20 22:30	15	29	100	0,0	16,33	-5,19	34,8	994,50	-5,59	-5,19	15,84	-1,46	0,0	0,00	0,0
2014-12-20 23:00	15	29	100	0,0	16,23	-5,59	34,8	995,50	-5,99	-5,59	15,74	-1,86	0,0	0,00	0,0
2014-12-20 23:30	15	29	100	0,0	16,13	-5,89	34,8	995,50	-6,29	-5,89	15,64	-2,16	0,0	0,00	0,0
2014-12-21 00:00	15	29	100	0,0	16,03	-6,39	34,8	995,50	-6,79	-6,39	15,54	-2,66	0,0	0,00	0,0
2014-12-21 00:30	15	29	100	0,0	15,93	-6,49	34,8	996,50	-6,89	-6,49	15,44	-2,76	0,0	0,00	0,0
2014-12-21 01:00	14	29	100	0,0	15,83	-6,49	34,8	996,50	-6,89	-6,49	15,34	-2,76	0,0	0,00	0,0
2014-12-21 01:30	293	29	100	0,0	15,83	-6,19	34,8	995,50	-6,59	-6,19	15,34	-2,46	0,0	0,00	0,0
2014-12-21 02:00	332	29	100	0,0	15,73	-5,89	34,8	996,50	-6,29	-5,89	15,24	-2,16	1,4	0,00	0,0
2014-12-21 02:30	331	29	100	0,0	15,83	-5,89	34,8	996,50	-6,29	-5,89	15,34	-2,16	1,2	0,00	0,0
2014-12-21 03:00	321	29	100	0,0	15,83	-5,79	34,8	996,50	-6,19	-5,79	15,34	-2,06	1,6	0,00	0,0
2014-12-21 03:30	312	29	100	0,0	15,83	-5,79	34,8	996,50	-6,19	-5,79	15,34	-2,06	1,6	0,00	0,0
2014-12-21 04:00	296	29	100	0,0	15,93	-5,49	34,8	996,50	-5,89	-5,49	15,44	-1,76	1,6	0,00	0,0
2014-12-21 04:30	338	29	100	0,0	15,83	-5,19	34,8	996,50	-5,59	-5,19	15,34	-1,46	1,8	0,00	0,0
2014-12-21 05:00	356	29	100	0,0	15,93	-5,49	34,8	996,50	-5,89	-5,49	15,44	-1,76	2,2	0,00	0,0
2014-12-21 05:30	346	29	100	0,0	15,93	-5,49	34,8	996,50	-5,89	-5,49	15,44	-1,76	1,4	0,00	0,0
2014-12-21 06:00	338	29	100	0,0	15,93	-5,49	34,8	996,50	-5,89	-5,49	15,44	-1,76	1,4	0,00	0,0
2014-12-21 06:30	329	29	100	0,0	16,03	-5,39	34,8	996,50	-5,79	-5,39	15,54	-1,66	1,4	0,00	0,0
2014-12-21 07:00	329	29	100	0,0	16,23	-5,39	34,8	996,50	-5,79	-5,39	15,74	-1,66	1,2	0,00	0,0
2014-12-21 07:30	330	29	100	0,0	16,53	-5,19	34,8	996,50	-5,59	-5,19	16,04	-1,46	1,2	0,00	0,0
2014-12-21 08:00	334	29	100	0,0	16,63	-4,89	34,8	996,50	-5,29	-4,89	16,14	-1,16	1,6	0,00	0,0
2014-12-21 08:30	296	29	100	0,0	16,63	-4,79	34,8	996,50	-5,19	-4,79	16,14	-1,06	1,2	0,00	0,0
2014-12-21 09:00	295	29	100	0,0	16,73	-5,09	34,8	996,50	-5,49	-5,09	16,24	-1,36	0,0	0,00	0,0
2014-12-21 09:30	297	29	100	0,0	16,83	-5,59	34,8	996,50	-5,99	-5,59	16,34	-1,86	0,0	0,00	0,0
2014-12-21 10:00	295	29	100	0,0	16,83	-5,39	34,8	996,50	-5,79	-5,39	16,34	-1,66	0,0	0,00	0,0
2014-12-21 10:30	297	29	100	0,0	16,83	-5,39	34,8	996,50	-5,79	-5,39	16,34	-1,66	0,0	0,00	0,0
2014-12-21 11:00	296	29	100	0,0	16,83	-4,89	34,8	996,50	-5,29	-4,89	16,34	-1,16	0,0	0,00	0,0
2014-12-21 11:30	295	29	100	0,0	16,83	-4,89	34,8	996,50	-5,29	-4,89	16,34	-1,16	0,0	0,00	0,0
2014-12-21 12:00	297	29	100	0,0	16,83	-4,39	34,8	995,50	-4,79	-4,39	16,34	-0,66	0,0	0,00	0,0
2014-12-21 12:30	300	29	100	0,0	16,83	-3,79	34,8	995,50	-4,20	-3,79	16,34	-0,06	0,0	0,00	0,0
2014-12-21 13:00	313	29	100	0,0	16,83	-3,69	34,8	995,50	-4,10	-3,69	16,34	0,04	1,4	0,00	0,0
2014-12-21 13:30	316	29	100	0,0	16,73	-3,59	34,8	996,50	-4,00	-3,59	16,24	0,14	1,4	0,00	0,0
2014-12-21 14:00	316	29	100	0,0	16,73	-3,99	34,8	996,50	-4,40	-3,99	16,24	-0,26	0,0	0,00	0,0
2014-12-21 14:30	315	29	100	0,0	16,83	-4,29	34,8	996,50	-4,69	-4,29	16,34	-0,56	1,2	0,00	0,0
2014-12-21 15:00	324	29	100	0,0	16,83	-4,49	34,8	996,50	-4,89	-4,49	16,34	-0,76	1,6	0,00	0,0
2014-12-21 15:30	323	29	100	0,0	16,83	-5,19	34,8	997,50	-5,59	-5,19	16,34	-1,46	0,0	0,00	0,0
2014-12-21 16:00	324	29	98	0,0	16,83	-5,29	34,8	997,50	-5,97	-5,29	16,34	-1,73	1,4	0,00	0,0
2014-12-21 16:30	324	29	96	0,0	16,83	-5,89	34,8	996,50	-6,84	-5,89	16,34	-2,51	1,4	0,00	0,0
2014-12-21 17:00	325	29	97	0,0	16,83	-6,39	34,8	996,50	-7,20	-6,39	16,34	-2,92	1,2	0,00	0,0
2014-12-21 17:30	326	29	96	0,0	16,83	-6,39	34,8	996,50	-7,34	-6,39	16,34	-3,01	1,4	0,00	0,0
2014-12-21 18:00	325	29	96	0,0	16,83	-6,89	34,8	996,50	-7,83	-6,89	16,34	-3,51	1,4	0,00	0,0
2014-12-21 18:30	325	29	96	0,0	16,83	-7,69	34,8	996,50	-8,63	-7,69	16,34	-4,31	0,0	0,00	0,0
2014-12-21 19:00	325	29	99	0,0	16,83	-7,49	34,8	996,50	-8,02	-7,49	16,34	-3,85	0,0	0,00	0,0
2014-12-21 19:30	326	29	97	0,0	16,83	-7,79	36,0	995,50	-8,59	-7,79	16,34	-4,32	2,0	1,20	1,2

Datum	Vindrikt °	Fukt inne Rh%	Fukt ute Rh%	Vindhast m/s	Temp in °C	Temp ute °C	Nb. Mån mm	Tryck Mbar	Daggp °C	Kyleffekt °C	Vix inne °C	Vix ute °C	Vindby m/s	Korr lufttryck	Nederb./dygn mm
2014-12-21 20:00	326	29	99	0,0	16,83	-7,89	36,0	995,50	-8,42	-7,89	16,34	-4,25	0,0	1,20	1,2
2014-12-21 20:30	325	29	98	0,0	16,83	-8,09	36,0	995,50	-8,75	-8,09	16,34	-4,54	0,0	0,00	1,2
2014-12-21 21:00	327	29	93	0,0	16,83	-8,19	36,0	995,50	-9,54	-8,19	16,34	-5,06	0,0	0,00	1,2
2014-12-21 21:30	327	29	92	0,0	16,63	-8,69	36,0	995,50	-10,18	-8,69	16,14	-5,64	1,2	0,00	1,2
2014-12-21 22:00	327	29	93	0,0	16,53	-8,89	36,0	994,50	-10,23	-8,89	16,04	-5,76	0,0	0,00	1,2
2014-12-21 22:30	38	29	93	0,0	16,33	-8,79	36,0	994,50	-10,13	-8,79	15,84	-5,66	0,0	0,00	1,2
2014-12-21 23:00	56	29	94	0,0	16,13	-8,99	36,0	993,50	-10,19	-8,99	15,64	-5,78	0,0	0,00	1,2
2014-12-21 23:30	58	29	95	0,0	16,03	-9,29	36,0	993,50	-10,35	-9,29	15,54	-5,99	0,0	0,00	1,2
2014-12-22 00:00	62	29	95	0,0	15,93	-9,49	36,0	992,50	-10,55	-9,49	15,44	-6,19	0,0	0,00	0,0
2014-12-22 00:30	61	29	95	0,0	15,93	-9,69	36,0	992,50	-10,75	-9,69	15,44	-6,39	0,0	0,00	0,0
2014-12-22 01:00	80	29	95	0,0	16,03	-9,79	36,0	991,50	-10,85	-9,79	15,54	-6,49	0,0	0,00	0,0
2014-12-22 01:30	85	29	96	0,0	16,13	-9,39	36,0	991,50	-10,31	-9,39	15,64	-6,01	0,0	0,00	0,0
2014-12-22 02:00	97	29	95	0,0	16,33	-9,29	36,0	991,50	-10,35	-9,29	15,84	-5,99	0,0	0,00	0,0
2014-12-22 02:30	87	29	95	0,0	16,43	-9,19	36,0	990,50	-10,25	-9,19	15,94	-5,89	0,0	0,00	0,0
2014-12-22 03:00	87	29	96	0,0	16,43	-9,09	36,0	990,50	-10,02	-9,09	15,94	-5,71	0,0	0,00	0,0
2014-12-22 03:30	97	29	96	0,0	16,53	-9,59	36,0	989,50	-10,51	-9,59	16,04	-6,21	1,6	0,00	0,0
2014-12-22 04:00	101	29	96	0,0	16,53	-9,49	36,0	989,50	-10,41	-9,49	16,04	-6,11	1,6	0,00	0,0
2014-12-22 04:30	100	29	96	0,0	16,53	-9,39	36,0	989,50	-10,31	-9,39	16,04	-6,01	0,0	0,00	0,0
2014-12-22 05:00	89	29	96	0,0	16,53	-9,49	36,0	988,50	-10,41	-9,49	16,04	-6,11	0,0	0,00	0,0
2014-12-22 05:30	90	29	96	0,0	16,53	-9,39	36,0	988,50	-10,31	-9,39	16,04	-6,01	1,2	0,00	0,0
2014-12-22 06:00	90	29	96	0,0	16,53	-9,39	36,0	987,50	-10,31	-9,39	16,04	-6,01	1,4	0,00	0,0
2014-12-22 06:30	95	29	96	0,0	16,53	-9,29	36,0	987,50	-10,22	-9,29	16,04	-5,91	1,2	0,00	0,0
2014-12-22 07:00	94	29	96	0,0	16,73	-9,09	36,0	987,50	-10,02	-9,09	16,24	-5,71	1,2	0,00	0,0
2014-12-22 07:30	93	29	97	0,0	17,03	-8,99	36,0	986,50	-9,78	-8,99	16,54	-5,52	1,2	0,00	0,0
2014-12-22 08:00	94	29	98	0,0	17,23	-8,69	36,0	986,50	-9,35	-8,69	16,74	-5,14	1,4	0,00	0,0
2014-12-22 08:30	91	29	98	0,0	17,33	-8,39	36,0	986,50	-9,05	-8,39	16,84	-4,84	0,0	0,00	0,0
2014-12-22 09:00	93	29	99	0,0	17,33	-8,19	36,0	986,50	-8,72	-8,19	16,84	-4,55	0,0	0,00	0,0
2014-12-22 09:30	96	29	99	0,0	17,43	-7,99	36,0	986,50	-8,52	-7,99	16,94	-4,35	0,0	0,00	0,0
2014-12-22 10:00	126	29	100	0,0	17,43	-7,59	36,0	986,50	-7,99	-7,59	16,94	-3,86	1,4	0,00	0,0
2014-12-22 10:30	114	29	100	0,0	17,43	-7,29	36,0	986,50	-7,69	-7,29	16,94	-3,56	1,4	0,00	0,0
2014-12-22 11:00	103	29	100	0,0	17,43	-7,09	36,0	986,50	-7,49	-7,09	16,94	-3,36	1,2	0,00	0,0
2014-12-22 11:30	107	29	100	0,0	17,43	-6,79	36,0	986,50	-7,19	-6,79	16,94	-3,06	2,8	0,00	0,0
2014-12-22 12:00	104	29	100	0,0	17,43	-6,69	36,0	986,50	-7,09	-6,69	16,94	-2,96	2,2	0,00	0,0
2014-12-22 12:30	103	29	100	0,0	17,43	-6,59	36,0	986,50	-6,99	-6,59	16,94	-2,86	1,4	0,00	0,0
2014-12-22 13:00	104	29	100	0,0	17,43	-6,49	36,0	986,50	-6,89	-6,49	16,94	-2,76	0,0	0,00	0,0
2014-12-22 13:30	106	30	100	0,0	17,43	-6,49	36,0	986,50	-6,89	-6,49	16,98	-2,76	0,0	0,00	0,0
2014-12-22 14:00	103	30	100	0,0	17,43	-6,69	36,0	986,50	-7,09	-6,69	16,98	-2,96	0,0	0,00	0,0
2014-12-22 14:30	103	29	99	0,0	17,53	-6,99	36,0	986,50	-7,52	-6,99	17,04	-3,35	1,6	0,00	0,0
2014-12-22 15:00	107	29	97	0,0	17,43	-7,19	36,0	986,50	-7,99	-7,19	16,94	-3,72	1,8	0,00	0,0
2014-12-22 15:30	106	29	97	0,0	17,43	-7,49	36,0	986,50	-8,29	-7,49	16,94	-4,02	1,8	0,00	0,0
2014-12-22 16:00	106	29	95	0,0	17,33	-7,89	36,0	986,50	-8,96	-7,89	16,84	-4,59	0,0	0,00	0,0
2014-12-22 16:30	102	29	96	0,0	17,33	-7,99	36,0	986,50	-8,92	-7,99	16,84	-4,61	1,2	0,00	0,0
2014-12-22 17:00	106	29	96	0,0	17,23	-7,99	36,0	986,50	-8,92	-7,99	16,74	-4,61	0,0	0,00	0,0
2014-12-22 17:30	102	29	98	0,0	17,23	-7,59	36,0	986,50	-8,25	-7,59	16,74	-4,04	0,0	0,00	0,0
2014-12-22 18:00	107	29	99	0,0	17,23	-7,29	36,0	985,50	-7,82	-7,29	16,74	-3,65	0,0	0,00	0,0
2014-12-22 18:30	106	29	100	0,0	17,23	-7,19	36,0	986,50	-7,59	-7,19	16,74	-3,46	0,0	0,00	0,0
2014-12-22 19:00	105	29	100	0,0	17,23	-7,09	36,0	986,50	-7,49	-7,09	16,74	-3,36	0,0	0,00	0,0
2014-12-22 19:30	102	29	100	0,0	17,23	-6,99	36,0	985,50	-7,39	-6,99	16,74	-3,26	0,0	0,00	0,0
2014-12-22 20:00	105	29	100	0,0	17,23	-7,09	37,8	985,50	-7,49	-7,09	16,74	-3,36	0,0	1,80	1,8
2014-12-22 20:30	103	29	100	0,0	17,23	-7,09	37,8	985,50	-7,49	-7,09	16,74	-3,36	0,0	1,80	1,8

Datum	Vindrikt °	Fukt inne Rh%	Fukt ute Rh%	Vindhast m/s	Temp in °C	Temp ute °C	Nb. Mån mm	Tryck Mbar	Daggp °C	Kyleffekt °C	Vix inne °C	Vix ute °C	Vindby m/s	Korr lufttryck	Nederb./dygn mm
2014-12-22 21:00	104	29	100	0,0	17,13	-6,99	37,8	985,50	-7,39	-6,99	16,64	-3,26	0,0	0,00	1,8
2014-12-22 21:30	106	29	100	0,0	17,03	-6,79	37,8	986,50	-7,19	-6,79	16,54	-3,06	1,6	0,00	1,8
2014-12-22 22:00	103	29	100	0,0	16,83	-6,79	37,8	985,50	-7,19	-6,79	16,34	-3,06	0,0	0,00	1,8
2014-12-22 22:30	100	29	100	0,0	16,63	-6,69	37,8	985,50	-7,09	-6,69	16,14	-2,96	0,0	0,00	1,8
2014-12-22 23:00	104	29	100	0,0	16,53	-6,39	37,8	985,50	-6,79	-6,39	16,04	-2,66	1,2	0,00	1,8
2014-12-22 23:30	110	29	100	0,0	16,43	-6,29	37,8	985,50	-6,69	-6,29	15,94	-2,56	1,2	0,00	1,8
2014-12-23 00:00	146	29	100	0,0	16,33	-5,89	37,8	985,50	-6,29	-5,89	15,84	-2,16	2,4	0,00	0,0
2014-12-23 00:30	109	29	100	0,0	16,23	-5,59	37,8	985,50	-5,99	-5,59	15,74	-1,86	3,3	0,00	0,0
2014-12-23 01:00	111	29	100	0,0	16,13	-5,39	37,8	985,50	-5,79	-5,39	15,64	-1,66	2,0	0,00	0,0
2014-12-23 01:30	134	29	100	0,0	16,23	-5,19	37,8	985,50	-5,59	-5,19	15,74	-1,46	3,1	0,00	0,0
2014-12-23 02:00	106	29	100	0,0	16,33	-5,19	37,8	984,50	-5,59	-5,19	15,84	-1,46	1,8	0,00	0,0
2014-12-23 02:30	123	29	100	0,0	16,33	-5,09	37,8	984,50	-5,49	-5,09	15,84	-1,36	2,6	0,00	0,0
2014-12-23 03:00	119	30	100	0,0	16,43	-5,19	37,8	984,50	-5,59	-5,19	15,98	-1,46	1,8	0,00	0,0
2014-12-23 03:30	117	29	100	0,0	16,53	-5,39	37,8	984,50	-5,79	-5,39	16,04	-1,66	2,8	0,00	0,0
2014-12-23 04:00	129	29	100	0,0	16,63	-5,19	37,8	984,50	-5,59	-5,19	16,14	-1,46	2,6	0,00	0,0
2014-12-23 04:30	108	29	100	0,0	16,63	-4,99	37,8	984,50	-5,39	-4,99	16,14	-1,26	2,4	0,00	0,0
2014-12-23 05:00	123	29	100	0,0	16,63	-4,99	37,8	984,50	-5,39	-4,99	16,14	-1,26	3,5	0,00	0,0
2014-12-23 05:30	105	29	100	0,0	16,73	-4,89	37,8	984,50	-5,29	-4,89	16,24	-1,16	2,6	0,00	0,0
2014-12-23 06:00	102	29	100	1,4	16,73	-4,99	37,8	984,50	-5,39	-4,99	16,24	-1,26	3,7	0,00	0,0
2014-12-23 06:30	93	30	100	0,0	16,83	-4,89	37,8	983,50	-5,29	-4,89	16,38	-1,16	3,7	0,00	0,0
2014-12-23 07:00	102	30	100	0,0	17,03	-4,79	37,8	983,50	-5,19	-4,79	16,58	-1,06	3,9	0,00	0,0
2014-12-23 07:30	100	30	100	1,2	17,23	-4,79	37,8	983,50	-5,19	-4,79	16,78	-1,06	5,2	0,00	0,0
2014-12-23 08:00	146	30	100	3,1	17,33	-4,89	37,8	983,50	-5,29	-8,37	16,88	-1,16	4,1	0,00	0,0
2014-12-23 08:30	97	30	100	1,4	17,43	-4,89	37,8	983,50	-5,29	-4,89	16,98	-1,16	4,3	0,00	0,0
2014-12-23 09:00	108	30	100	2,6	17,43	-4,89	37,8	983,50	-5,29	-6,96	16,98	-1,16	5,0	0,00	0,0
2014-12-23 09:30	107	30	100	2,0	17,43	-4,89	37,8	983,50	-5,29	-4,89	16,98	-1,16	4,3	0,00	0,0
2014-12-23 10:00	127	30	100	3,3	17,43	-4,89	37,8	983,50	-5,29	-9,78	16,98	-1,16	4,1	0,00	0,0
2014-12-23 10:30	107	30	100	3,0	17,43	-4,89	37,8	983,50	-5,29	-8,37	16,98	-1,16	5,6	0,00	0,0
2014-12-23 11:00	97	30	100	1,4	17,43	-4,89	37,8	983,50	-5,29	-4,89	16,98	-1,16	4,7	0,00	0,0
2014-12-23 11:30	124	30	100	2,4	17,43	-4,79	37,8	983,50	-5,19	-6,86	16,98	-1,06	4,5	0,00	0,0
2014-12-23 12:00	91	30	100	0,0	17,43	-4,89	37,8	983,50	-5,29	-4,89	16,98	-1,16	4,3	0,00	0,0
2014-12-23 12:30	106	30	100	1,8	17,33	-4,99	37,8	983,50	-5,39	-4,99	16,88	-1,26	3,3	0,00	0,0
2014-12-23 13:00	111	30	100	0,0	17,33	-4,99	39,0	984,50	-5,39	-4,99	16,88	-1,26	4,1	1,20	1,2
2014-12-23 13:30	125	30	100	3,3	17,33	-4,99	39,0	983,50	-5,39	-9,89	16,88	-1,26	3,3	1,20	1,2
2014-12-23 14:00	97	30	100	0,0	17,33	-4,89	39,0	984,50	-5,29	-4,89	16,88	-1,16	3,7	0,00	1,2
2014-12-23 14:30	98	30	100	2,0	17,33	-4,89	39,0	984,50	-5,29	-4,89	16,88	-1,16	3,9	0,00	1,2
2014-12-23 15:00	97	30	100	1,6	17,33	-5,19	39,0	984,50	-5,59	-5,19	16,88	-1,46	3,0	0,00	1,2
2014-12-23 15:30	99	30	100	1,2	17,23	-5,29	39,0	984,50	-5,69	-5,29	16,78	-1,56	2,6	0,00	1,2
2014-12-23 16:00	103	30	100	1,2	17,23	-5,19	39,0	984,50	-5,59	-5,19	16,78	-1,46	1,8	0,00	1,2
2014-12-23 16:30	98	30	100	0,0	17,23	-4,99	39,0	984,50	-5,39	-4,99	16,78	-1,26	2,0	0,00	1,2
2014-12-23 17:00	101	30	100	0,0	17,23	-4,99	39,0	985,50	-5,39	-4,99	16,78	-1,26	0,0	0,00	1,2
2014-12-23 17:30	102	30	100	0,0	17,23	-4,99	39,0	985,50	-5,39	-4,99	16,78	-1,26	0,0	0,00	1,2
2014-12-23 18:00	97	30	100	0,0	17,23	-5,19	39,0	985,50	-5,59	-5,19	16,78	-1,46	0,0	0,00	1,2
2014-12-23 18:30	101	30	100	0,0	17,23	-5,09	39,0	986,50	-5,49	-5,09	16,78	-1,36	0,0	0,00	1,2
2014-12-23 19:00	100	30	100	0,0	17,23	-5,09	39,0	986,50	-5,49	-5,09	16,78	-1,36	0,0	0,00	1,2
2014-12-23 19:30	101	30	100	0,0	17,23	-5,19	39,0	986,50	-5,59	-5,19	16,78	-1,46	0,0	0,00	1,2
2014-12-23 20:00	58	30	100	0,0	17,23	-5,49	39,0	987,50	-5,89	-5,49	16,78	-1,76	1,6	0,00	1,2
2014-12-23 20:30	356	30	100	2,2	17,23	-5,69	39,0	987,50	-6,09	-5,69	16,78	-1,96	3,0	0,00	1,2
2014-12-23 21:00	0	30	100	0,0	17,13	-5,99	39,0	988,50	-6,39	-5,99	16,68	-2,26	2,0	0,00	1,2
2014-12-23 21:30	6	30	100	0,0	17,03	-6,49	39,0	989,50	-6,89	-6,49	16,58	-2,76	2,6	0,00	1,2

Datum	Vindrikt °	Fukt inne Rh%	Fukt ute Rh%	Vindhast m/s	Temp in °C	Temp ute °C	Nb. Män mm	Tryck Mbar	Daggp °C	Kyleffekt °C	Vix inne °C	Vix ute °C	Vindby m/s	Korr lufttryck	Nederb./dygn mm
2014-12-23 22:00	57	30	100	0,0	16,93	-6,79	39,6	989,50	-7,19	-6,79	16,48	-3,06	2,8	0,60	1,8
2014-12-23 22:30	1	30	100	1,2	16,83	-6,99	39,6	990,50	-7,39	-6,99	16,38	-3,26	2,6	0,60	1,8
2014-12-23 23:00	1	30	98	0,0	16,73	-7,09	39,6	990,50	-7,76	-7,09	16,28	-3,54	3,1	0,00	1,8
2014-12-23 23:30	312	30	96	0,0	16,63	-7,29	39,6	991,50	-8,23	-7,29	16,18	-3,91	2,4	0,00	1,8
2014-12-24 00:00	5	30	95	1,4	16,53	-7,29	39,6	991,50	-8,37	-7,29	16,08	-3,99	2,2	0,00	0,0
2014-12-24 00:30	351	30	95	0,0	16,43	-7,49	39,6	992,50	-8,57	-7,49	15,98	-4,19	3,1	0,00	0,0
2014-12-24 01:00	346	30	95	0,0	16,33	-7,49	39,6	992,50	-8,57	-7,49	15,88	-4,19	2,6	0,00	0,0
2014-12-24 01:30	10	30	95	1,2	16,23	-7,49	39,6	993,50	-8,57	-7,49	15,78	-4,19	3,1	0,00	0,0
2014-12-24 02:00	344	30	95	0,0	16,23	-7,59	39,6	993,50	-8,67	-7,59	15,78	-4,29	3,0	0,00	0,0
2014-12-24 02:30	0	30	94	0,0	16,33	-7,89	39,6	994,50	-9,10	-7,89	15,88	-4,67	3,9	0,00	0,0
2014-12-24 03:00	351	30	93	2,6	16,43	-8,49	39,6	995,50	-9,84	-10,76	15,98	-5,36	4,3	0,00	0,0
2014-12-24 03:30	3	30	93	1,2	16,53	-8,89	39,6	995,50	-10,23	-8,89	16,08	-5,76	3,9	0,00	0,0
2014-12-24 04:00	356	30	93	0,0	16,63	-8,99	39,6	996,50	-10,33	-8,99	16,18	-5,86	3,3	0,00	0,0
2014-12-24 04:30	51	30	93	0,0	16,63	-8,99	39,6	996,50	-10,33	-8,99	16,18	-5,86	3,1	0,00	0,0
2014-12-24 05:00	351	30	93	0,0	16,73	-9,09	39,6	997,50	-10,43	-9,09	16,28	-5,96	3,5	0,00	0,0
2014-12-24 05:30	297	30	93	0,0	16,73	-9,39	39,6	997,50	-10,73	-9,39	16,28	-6,26	3,9	0,00	0,0
2014-12-24 06:00	347	30	92	0,0	16,83	-9,79	40,8	998,51	-11,26	-9,79	16,38	-6,74	2,8	1,20	1,2
2014-12-24 06:30	8	30	91	0,0	16,83	-10,19	40,8	998,51	-11,80	-10,19	16,38	-7,22	1,8	1,20	1,2
2014-12-24 07:00	78	30	91	0,0	17,03	-10,59	40,8	998,51	-12,19	-10,59	16,58	-7,62	2,4	0,00	1,2
2014-12-24 07:30	61	30	91	0,0	17,33	-10,80	40,8	999,51	-12,39	-10,80	16,88	-7,82	2,2	0,00	1,2
2014-12-24 08:00	20	30	91	0,0	17,43	-11,10	40,8	999,51	-12,69	-11,10	16,98	-8,12	2,8	0,00	1,2
2014-12-24 08:30	68	30	91	0,0	17,53	-11,30	40,8	1000,51	-12,89	-11,30	17,08	-8,32	1,4	0,00	1,2
2014-12-24 09:00	18	30	91	0,0	17,53	-11,70	40,8	1001,51	-13,28	-11,70	17,08	-8,72	2,4	0,00	1,2
2014-12-24 09:30	356	30	91	0,0	17,53	-12,10	41,4	1001,51	-13,68	-12,10	17,08	-9,12	3,0	0,60	1,8
2014-12-24 10:00	356	30	91	1,2	17,53	-12,20	41,4	1001,51	-13,77	-12,20	17,08	-9,22	2,6	0,60	1,8
2014-12-24 10:30	356	30	91	0,0	17,53	-12,50	41,4	1002,51	-14,07	-12,50	17,08	-9,52	2,2	0,00	1,8
2014-12-24 11:00	356	30	91	0,0	17,53	-12,40	41,4	1002,51	-13,97	-12,40	17,08	-9,42	2,0	0,00	1,8
2014-12-24 11:30	318	30	91	0,0	17,53	-12,50	41,4	1002,51	-14,07	-12,50	17,08	-9,52	2,6	0,00	1,8
2014-12-24 12:00	6	30	91	0,0	17,53	-12,60	41,4	1002,51	-14,17	-12,60	17,08	-9,62	2,8	0,00	1,8
2014-12-24 12:30	0	30	91	1,4	17,43	-12,30	41,4	1003,51	-13,87	-12,30	16,98	-9,32	3,0	0,00	1,8
2014-12-24 13:00	11	30	91	0,0	17,33	-12,20	41,4	1003,51	-13,77	-12,20	16,88	-9,22	3,1	0,00	1,8
2014-12-24 13:30	3	30	91	0,0	17,23	-12,40	41,4	1003,51	-13,97	-12,40	16,78	-9,42	3,1	0,00	1,8
2014-12-24 14:00	356	30	91	1,2	17,13	-12,60	41,4	1003,51	-14,17	-12,60	16,68	-9,62	3,0	0,00	1,8
2014-12-24 14:30	351	30	91	0,0	17,03	-12,70	41,4	1004,51	-14,27	-12,70	16,58	-9,72	2,6	0,00	1,8
2014-12-24 15:00	321	29	91	1,8	17,03	-13,00	41,4	1004,51	-14,56	-13,00	16,54	-10,02	2,8	0,00	1,8
2014-12-24 15:30	351	29	91	0,0	17,03	-13,20	41,4	1004,51	-14,76	-13,20	16,54	-10,22	2,6	0,00	1,8
2014-12-24 16:00	351	29	91	0,0	17,03	-13,90	41,4	1005,51	-15,45	-13,90	16,54	-10,92	1,8	0,00	1,8
2014-12-24 16:30	351	29	91	0,0	17,03	-14,70	41,4	1005,51	-16,24	-14,70	16,54	-11,73	0,0	0,00	1,8
2014-12-24 17:00	351	29	91	0,0	16,93	-15,90	41,4	1005,51	-17,43	-15,90	16,44	-12,93	0,0	0,00	1,8
2014-12-24 17:30	351	29	91	0,0	16,93	-16,20	41,4	1005,51	-17,72	-16,20	16,44	-13,23	0,0	0,00	1,8
2014-12-24 18:00	351	29	91	0,0	16,93	-17,10	41,4	1006,51	-18,61	-17,10	16,44	-14,13	0,0	0,00	1,8
2014-12-24 18:30	351	29	91	0,0	16,93	-17,50	41,4	1006,51	-19,01	-17,50	16,44	-14,53	0,0	0,00	1,8
2014-12-24 19:00	351	29	91	0,0	16,93	-17,10	41,4	1006,51	-18,61	-17,10	16,44	-14,13	0,0	0,00	1,8
2014-12-24 19:30	351	29	91	0,0	16,93	-15,90	41,4	1006,51	-17,43	-15,90	16,44	-12,93	1,2	0,00	1,8
2014-12-24 20:00	351	29	91	0,0	16,93	-15,30	41,4	1007,51	-16,83	-15,30	16,44	-12,33	1,6	0,00	1,8
2014-12-24 20:30	351	29	91	0,0	16,93	-16,30	41,4	1007,51	-17,82	-16,30	16,44	-13,33	0,0	0,00	1,8
2014-12-24 21:00	351	28	91	0,0	16,83	-17,10	41,4	1007,51	-18,61	-17,10	16,30	-14,13	0,0	0,00	1,8
2014-12-24 21:30	351	28	91	0,0	16,63	-16,70	41,4	1008,51	-18,22	-16,70	16,10	-13,73	0,0	0,00	1,8
2014-12-24 22:00	351	29	91	0,0	16,53	-17,90	41,4	1008,51	-19,40	-17,90	16,04	-14,93	0,0	0,00	1,8
2014-12-24 22:30	351	29	91	0,0	16,33	-18,80	41,4	1008,51	-20,29	-18,80	15,84	-15,83	0,0	0,00	1,8

Datum	Vindrikt °	Fukt inne Rh%	Fukt ute Rh%	Vindhast m/s	Temp in °C	Temp ute °C	Nb. Mån mm	Tryck Mbar	Daggp °C	Kyleffekt °C	Vix inne °C	Vix ute °C	Vindby m/s	Korr lufttryck	Nederb./dygn mm
2014-12-24 23:00	351	29	91	0,0	16,13	-19,20	41,4	1009,51	-20,69	-19,20	15,64	-16,23	0,0	0,00	1,8
2014-12-24 23:30	351	29	91	0,0	15,93	-17,80	41,4	1009,51	-19,30	-17,80	15,44	-14,83	0,0	0,00	1,8
2014-12-25 00:00	351	29	91	0,0	15,93	-18,30	41,4	1009,51	-19,80	-18,30	15,44	-15,33	0,0	0,00	0,0
2014-12-25 00:30	351	29	91	0,0	16,03	-18,90	41,4	1009,51	-20,39	-18,90	15,54	-15,93	0,0	0,00	0,0
2014-12-25 01:00	351	29	91	0,0	16,13	-19,10	41,4	1009,51	-20,59	-19,10	15,64	-16,13	0,0	0,00	0,0
2014-12-25 01:30	351	29	91	0,0	16,13	-18,30	41,4	1009,51	-19,80	-18,30	15,64	-15,33	0,0	0,00	0,0
2014-12-25 02:00	351	28	91	0,0	16,13	-18,10	41,4	1009,51	-19,60	-18,10	15,60	-15,13	1,4	0,00	0,0
2014-12-25 02:30	351	28	91	0,0	16,13	-18,10	41,4	1010,51	-19,60	-18,10	15,60	-15,13	0,0	0,00	0,0
2014-12-25 03:00	351	28	91	0,0	16,13	-17,90	41,4	1010,51	-19,40	-17,90	15,60	-14,93	1,6	0,00	0,0
2014-12-25 03:30	351	28	91	0,0	16,03	-17,60	41,4	1010,51	-19,11	-17,60	15,50	-14,63	1,8	0,00	0,0
2014-12-25 04:00	351	28	91	0,0	16,03	-17,80	41,4	1010,51	-19,30	-17,80	15,50	-14,83	1,2	0,00	0,0
2014-12-25 04:30	351	28	91	0,0	16,03	-18,10	41,4	1010,51	-19,60	-18,10	15,50	-15,13	1,4	0,00	0,0
2014-12-25 05:00	351	28	91	0,0	15,93	-18,30	41,4	1010,51	-19,80	-18,30	15,40	-15,33	1,2	0,00	0,0
2014-12-25 05:30	351	28	91	0,0	15,93	-18,00	41,4	1011,51	-19,50	-18,00	15,40	-15,03	2,0	0,00	0,0
2014-12-25 06:00	347	28	91	0,0	15,93	-17,80	41,4	1011,51	-19,30	-17,80	15,40	-14,83	1,6	0,00	0,0
2014-12-25 06:30	346	28	91	0,0	15,93	-17,40	41,4	1011,51	-18,91	-17,40	15,40	-14,43	1,8	0,00	0,0
2014-12-25 07:00	346	28	91	0,0	16,13	-17,20	41,4	1011,51	-18,71	-17,20	15,60	-14,23	0,0	0,00	0,0
2014-12-25 07:30	341	28	91	0,0	16,33	-16,40	41,4	1011,51	-17,92	-16,40	15,80	-13,43	2,4	0,00	0,0
2014-12-25 08:00	339	28	91	0,0	16,43	-16,80	41,4	1011,51	-18,32	-16,80	15,90	-13,83	1,8	0,00	0,0
2014-12-25 08:30	340	28	91	0,0	16,53	-16,20	41,4	1011,51	-17,72	-16,20	16,00	-13,23	1,8	0,00	0,0
2014-12-25 09:00	339	28	91	0,0	16,53	-15,60	41,4	1011,51	-17,13	-15,60	16,00	-12,63	2,0	0,00	0,0
2014-12-25 09:30	339	28	91	0,0	16,53	-15,00	41,4	1011,51	-16,54	-15,00	16,00	-12,03	1,8	0,00	0,0
2014-12-25 10:00	341	28	91	1,8	16,43	-15,40	41,4	1011,51	-16,93	-15,40	15,90	-12,43	2,2	0,00	0,0
2014-12-25 10:30	338	27	91	0,0	16,33	-15,00	41,4	1011,51	-16,54	-15,00	15,77	-12,03	2,2	0,00	0,0
2014-12-25 11:00	338	27	91	0,0	16,33	-14,80	42,6	1012,51	-16,34	-14,80	15,77	-11,83	4,7	1,20	1,2
2014-12-25 11:30	331	27	91	0,0	16,33	-13,80	42,6	1012,51	-15,35	-13,80	15,77	-10,82	1,8	1,20	1,2
2014-12-25 12:00	337	27	91	0,0	16,33	-12,90	42,6	1012,51	-14,46	-12,90	15,77	-9,92	1,8	0,00	1,2
2014-12-25 12:30	336	27	91	0,0	16,23	-12,20	42,6	1012,51	-13,77	-12,20	15,67	-9,22	2,2	0,00	1,2
2014-12-25 13:00	328	28	91	1,2	16,23	-12,10	42,6	1012,51	-13,68	-12,10	15,70	-9,12	1,8	0,00	1,2
2014-12-25 13:30	313	28	91	1,6	16,13	-12,00	42,6	1012,51	-13,58	-12,00	15,60	-9,02	2,0	0,00	1,2
2014-12-25 14:00	325	28	91	0,0	16,13	-11,60	42,6	1013,51	-13,18	-11,60	15,60	-8,62	2,2	0,00	1,2
2014-12-25 14:30	326	28	91	0,0	16,13	-12,10	42,6	1012,51	-13,68	-12,10	15,60	-9,12	1,4	0,00	1,2
2014-12-25 15:00	327	28	91	0,0	16,13	-12,10	42,6	1012,51	-13,68	-12,10	15,60	-9,12	1,6	0,00	1,2
2014-12-25 15:30	351	28	91	0,0	16,13	-12,10	42,6	1012,51	-13,68	-12,10	15,60	-9,12	1,6	0,00	1,2
2014-12-25 16:00	341	28	91	0,0	16,13	-12,10	42,6	1012,51	-13,68	-12,10	15,60	-9,12	1,6	0,00	1,2
2014-12-25 16:30	340	28	91	0,0	16,13	-12,30	42,6	1012,51	-13,87	-12,30	15,60	-9,32	0,0	0,00	1,2
2014-12-25 17:00	341	28	91	1,2	16,13	-11,90	42,6	1012,51	-13,48	-11,90	15,60	-8,92	1,6	0,00	1,2
2014-12-25 17:30	341	28	91	0,0	16,13	-11,50	42,6	1012,51	-13,08	-11,50	15,60	-8,52	1,2	0,00	1,2
2014-12-25 18:00	340	28	91	0,0	16,23	-11,40	42,6	1012,51	-12,98	-11,40	15,70	-8,42	0,0	0,00	1,2
2014-12-25 18:30	341	28	91	0,0	16,23	-11,50	42,6	1012,51	-13,08	-11,50	15,70	-8,52	0,0	0,00	1,2
2014-12-25 19:00	340	28	91	0,0	16,33	-12,00	42,6	1012,51	-13,58	-12,00	15,80	-9,02	0,0	0,00	1,2
2014-12-25 19:30	341	28	91	0,0	16,33	-11,10	42,6	1012,51	-12,69	-11,10	15,80	-8,12	0,0	0,00	1,2
2014-12-25 20:00	340	28	91	0,0	16,33	-10,29	42,6	1011,51	-11,90	-10,29	15,80	-7,32	0,0	0,00	1,2
2014-12-25 20:30	341	28	91	0,0	16,33	-10,49	42,6	1011,51	-12,10	-10,49	15,80	-7,52	0,0	0,00	1,2
2014-12-25 21:00	341	28	99	0,0	16,23	-9,79	42,6	1011,51	-10,31	-9,79	15,70	-6,15	0,0	0,00	1,2
2014-12-25 21:30	340	28	100	0,0	16,13	-9,19	42,6	1011,51	-9,58	-9,19	15,60	-5,46	0,0	0,00	1,2
2014-12-25 22:00	341	28	100	0,0	15,93	-8,99	42,6	1010,51	-9,38	-8,99	15,40	-5,26	0,0	0,00	1,2
2014-12-25 22:30	340	28	100	0,0	15,73	-8,69	42,6	1010,51	-9,08	-8,69	15,20	-4,96	0,0	0,00	1,2
2014-12-25 23:00	341	28	100	0,0	15,63	-8,59	42,6	1010,51	-8,98	-8,59	15,10	-4,86	0,0	0,00	1,2
2014-12-25 23:30	340	28	100	0,0	15,43	-8,19	42,6	1010,51	-8,58	-8,19	14,90	-4,46	0,0	0,00	1,2

Datum	Vindrikt °	Fukt inne Rh%	Fukt ute Rh%	Vindhast m/s	Temp in °C	Temp ute °C	Nb. Mån mm	Tryck Mbar	Daggp °C	Kyleffekt °C	Vix inne °C	Vix ute °C	Vindby m/s	Korr lufttryck	Nederb./dygn mm
2014-12-26 00:00	341	28	100	0,0	15,43	-7,49	42,6	1010,51	-7,89	-7,49	14,90	-3,76	0,0	0,00	0,0
2014-12-26 00:30	340	28	100	0,0	15,43	-7,19	42,6	1010,51	-7,59	-7,19	14,90	-3,46	0,0	0,00	0,0
2014-12-26 01:00	341	28	100	0,0	15,53	-7,09	42,6	1010,51	-7,49	-7,09	15,00	-3,36	0,0	0,00	0,0
2014-12-26 01:30	340	28	100	0,0	15,63	-6,89	42,6	1010,51	-7,29	-6,89	15,10	-3,16	0,0	0,00	0,0
2014-12-26 02:00	341	28	100	0,0	15,63	-6,39	42,6	1010,51	-6,79	-6,39	15,10	-2,66	0,0	0,00	0,0
2014-12-26 02:30	341	28	100	0,0	15,73	-6,79	42,6	1010,51	-7,19	-6,79	15,20	-3,06	0,0	0,00	0,0
2014-12-26 03:00	342	28	100	0,0	15,73	-6,09	42,6	1010,51	-6,49	-6,09	15,20	-2,36	2,0	0,00	0,0
2014-12-26 03:30	341	28	100	0,0	15,83	-7,29	42,6	1010,51	-7,69	-7,29	15,30	-3,56	0,0	0,00	0,0
2014-12-26 04:00	341	28	100	0,0	15,83	-7,89	42,6	1010,51	-8,29	-7,89	15,30	-4,16	0,0	0,00	0,0
2014-12-26 04:30	341	28	100	0,0	15,83	-8,79	42,6	1010,51	-9,18	-8,79	15,30	-5,06	0,0	0,00	0,0
2014-12-26 05:00	345	28	100	0,0	15,93	-8,59	42,6	1010,51	-8,98	-8,59	15,40	-4,86	1,4	0,00	0,0
2014-12-26 05:30	346	28	100	0,0	15,93	-8,89	42,6	1009,51	-9,28	-8,89	15,40	-5,16	0,0	0,00	0,0
2014-12-26 06:00	345	28	100	0,0	15,93	-9,59	42,6	1009,51	-9,98	-9,59	15,40	-5,86	0,0	0,00	0,0
2014-12-26 06:30	346	28	100	0,0	15,93	-9,49	42,6	1009,51	-9,88	-9,49	15,40	-5,76	0,0	0,00	0,0
2014-12-26 07:00	340	28	100	0,0	16,13	-8,99	42,6	1009,51	-9,38	-8,99	15,60	-5,26	1,2	0,00	0,0
2014-12-26 07:30	311	28	100	0,0	16,33	-8,99	42,6	1009,51	-9,38	-8,99	15,80	-5,26	1,4	0,00	0,0
2014-12-26 08:00	313	28	99	0,0	16,53	-9,49	42,6	1009,51	-10,01	-9,49	16,00	-5,85	1,4	0,00	0,0
2014-12-26 08:30	312	28	98	0,0	16,63	-9,79	42,6	1009,51	-10,44	-9,79	16,10	-6,24	0,0	0,00	0,0
2014-12-26 09:00	313	28	98	0,0	16,63	-10,19	42,6	1009,51	-10,84	-10,19	16,10	-6,64	0,0	0,00	0,0
2014-12-26 09:30	311	28	98	0,0	16,63	-10,59	42,6	1009,51	-11,24	-10,59	16,10	-7,04	0,0	0,00	0,0
2014-12-26 10:00	312	28	98	0,0	16,73	-10,19	42,6	1009,51	-10,84	-10,19	16,20	-6,64	0,0	0,00	0,0
2014-12-26 10:30	312	28	98	0,0	16,73	-10,49	42,6	1009,51	-11,14	-10,49	16,20	-6,94	0,0	0,00	0,0
2014-12-26 11:00	311	28	100	0,0	16,73	-8,99	42,6	1009,51	-9,38	-8,99	16,20	-5,26	1,2	0,00	0,0
2014-12-26 11:30	331	28	98	0,0	16,63	-9,39	42,6	1009,51	-10,05	-9,39	16,10	-5,84	0,0	0,00	0,0
2014-12-26 12:00	328	28	98	0,0	16,63	-9,19	42,6	1009,51	-9,85	-9,19	16,10	-5,64	1,2	0,00	0,0
2014-12-26 12:30	336	28	99	0,0	16,63	-8,99	42,6	1010,51	-9,51	-8,99	16,10	-5,35	1,8	0,00	0,0
2014-12-26 13:00	321	28	99	0,0	16,63	-8,79	42,6	1009,51	-9,32	-8,79	16,10	-5,15	1,2	0,00	0,0
2014-12-26 13:30	320	28	99	0,0	16,63	-9,39	42,6	1010,51	-9,91	-9,39	16,10	-5,75	0,0	0,00	0,0
2014-12-26 14:00	319	28	99	0,0	16,63	-9,39	42,6	1009,51	-9,91	-9,39	16,10	-5,75	0,0	0,00	0,0
2014-12-26 14:30	319	28	100	0,0	16,53	-8,99	42,6	1010,51	-9,38	-8,99	16,00	-5,26	0,0	0,00	0,0
2014-12-26 15:00	333	28	100	0,0	16,53	-8,99	42,6	1010,51	-9,38	-8,99	16,00	-5,26	1,4	0,00	0,0
2014-12-26 15:30	333	28	99	0,0	16,53	-9,59	42,6	1009,51	-10,11	-9,59	16,00	-5,95	0,0	0,00	0,0
2014-12-26 16:00	341	28	100	0,0	16,53	-8,89	42,6	1010,51	-9,28	-8,89	16,00	-5,16	1,6	0,00	0,0
2014-12-26 16:30	341	28	100	0,0	16,43	-9,39	42,6	1010,51	-9,78	-9,39	15,90	-5,66	1,4	0,00	0,0
2014-12-26 17:00	341	28	100	0,0	16,43	-10,19	42,6	1010,51	-10,58	-10,19	15,90	-6,46	0,0	0,00	0,0
2014-12-26 17:30	341	28	100	0,0	16,43	-10,19	42,6	1010,51	-10,58	-10,19	15,90	-6,46	0,0	0,00	0,0
2014-12-26 18:00	341	28	100	0,0	16,43	-9,99	42,6	1010,51	-10,38	-9,99	15,90	-6,26	0,0	0,00	0,0
2014-12-26 18:30	341	28	100	0,0	16,43	-10,29	42,6	1009,51	-10,68	-10,29	15,90	-6,57	0,0	0,00	0,0
2014-12-26 19:00	341	28	100	0,0	16,53	-9,69	44,4	1010,51	-10,08	-9,69	16,00	-5,96	3,1	1,80	1,8
2014-12-26 19:30	341	28	100	0,0	16,53	-10,49	44,4	1010,51	-10,88	-10,49	16,00	-6,77	0,0	1,80	1,8
2014-12-26 20:00	341	28	100	0,0	16,53	-10,49	44,4	1010,51	-10,88	-10,49	16,00	-6,77	0,0	0,00	1,8
2014-12-26 20:30	341	28	100	0,0	16,53	-10,90	44,4	1010,51	-11,28	-10,90	16,00	-7,17	0,0	0,00	1,8
2014-12-26 21:00	341	28	100	0,0	16,43	-11,40	44,4	1010,51	-11,78	-11,40	15,90	-7,67	0,0	0,00	1,8
2014-12-26 21:30	341	28	100	0,0	16,23	-11,50	44,4	1010,51	-11,88	-11,50	15,70	-7,77	0,0	0,00	1,8
2014-12-26 22:00	341	28	100	0,0	16,13	-11,50	44,4	1010,51	-11,88	-11,50	15,60	-7,77	0,0	0,00	1,8
2014-12-26 22:30	341	28	100	0,0	15,93	-11,40	44,4	1010,51	-11,78	-11,40	15,40	-7,67	0,0	0,00	1,8
2014-12-26 23:00	341	28	100	0,0	15,83	-10,80	44,4	1010,51	-11,18	-10,80	15,30	-7,07	0,0	0,00	1,8
2014-12-26 23:30	341	28	100	0,0	15,73	-10,59	44,4	1010,51	-10,98	-10,59	15,20	-6,87	0,0	0,00	1,8
2014-12-27 00:00	341	28	100	0,0	15,63	-11,30	44,4	1010,51	-11,68	-11,30	15,10	-7,57	0,0	0,00	0,0
2014-12-27 00:30	341	28	100	0,0	15,53	-10,90	44,4	1010,51	-11,28	-10,90	15,00	-7,17	0,0	0,00	0,0

Datum	Vindrikt °	Fukt inne Rh%	Fukt ute Rh%	Vindhast m/s	Temp in °C	Temp ute °C	Nb. Mån mm	Tryck Mbar	Daggp °C	Kyleffekt °C	Vix inne °C	Vix ute °C	Vindby m/s	Korr lufttryck	Nederb./dygn mm
2014-12-27 01:00	341	28	100	0,0	15,53	-11,80	44,4	1010,51	-12,18	-11,80	15,00	-8,07	0,0	0,00	0,0
2014-12-27 01:30	341	28	100	0,0	15,63	-12,50	44,4	1010,51	-12,87	-12,50	15,10	-8,77	0,0	0,00	0,0
2014-12-27 02:00	341	28	100	0,0	15,73	-12,20	44,4	1010,51	-12,58	-12,20	15,20	-8,47	0,0	0,00	0,0
2014-12-27 02:30	341	28	100	0,0	15,83	-11,80	44,4	1010,51	-12,18	-11,80	15,30	-8,07	0,0	0,00	0,0
2014-12-27 03:00	341	28	100	0,0	15,93	-11,70	44,4	1010,51	-12,08	-11,70	15,40	-7,97	0,0	0,00	0,0
2014-12-27 03:30	341	28	100	0,0	15,93	-12,20	44,4	1010,51	-12,58	-12,20	15,40	-8,47	0,0	0,00	0,0
2014-12-27 04:00	341	28	100	0,0	15,93	-11,30	44,4	1010,51	-11,68	-11,30	15,40	-7,57	0,0	0,00	0,0
2014-12-27 04:30	341	28	100	0,0	15,93	-11,30	44,4	1010,51	-11,68	-11,30	15,40	-7,57	0,0	0,00	0,0
2014-12-27 05:00	341	28	100	0,0	15,93	-12,20	44,4	1010,51	-12,58	-12,20	15,40	-8,47	0,0	0,00	0,0
2014-12-27 05:30	341	28	100	0,0	15,93	-13,10	44,4	1010,51	-13,47	-13,10	15,40	-9,37	0,0	0,00	0,0
2014-12-27 06:00	341	28	100	0,0	15,93	-14,30	44,4	1010,51	-14,67	-14,30	15,40	-10,57	0,0	0,00	0,0
2014-12-27 06:30	341	28	100	0,0	16,03	-13,70	44,4	1010,51	-14,07	-13,70	15,50	-9,97	0,0	0,00	0,0
2014-12-27 07:00	342	28	100	0,0	16,23	-14,30	44,4	1010,51	-14,67	-14,30	15,70	-10,57	0,0	0,00	0,0
2014-12-27 07:30	341	28	100	0,0	16,43	-14,60	44,4	1011,51	-14,97	-14,60	15,90	-10,87	0,0	0,00	0,0
2014-12-27 08:00	341	28	100	0,0	16,63	-12,90	44,4	1011,51	-13,27	-12,90	16,10	-9,17	0,0	0,00	0,0
2014-12-27 08:30	341	28	100	0,0	16,63	-13,90	44,4	1011,51	-14,27	-13,90	16,10	-10,17	0,0	0,00	0,0
2014-12-27 09:00	341	28	100	0,0	16,73	-14,80	44,4	1011,51	-15,17	-14,80	16,20	-11,07	0,0	0,00	0,0
2014-12-27 09:30	341	27	100	0,0	16,73	-15,10	44,4	1011,51	-15,47	-15,10	16,17	-11,37	0,0	0,00	0,0
2014-12-27 10:00	351	27	100	0,0	16,73	-13,20	44,4	1012,51	-13,57	-13,20	16,17	-9,47	0,0	0,00	0,0
2014-12-27 10:30	351	27	100	0,0	16,73	-12,10	44,4	1012,51	-12,48	-12,10	16,17	-8,37	0,0	0,00	0,0
2014-12-27 11:00	356	27	100	0,0	16,73	-11,60	44,4	1012,51	-11,98	-11,60	16,17	-7,87	1,2	0,00	0,0
2014-12-27 11:30	9	27	100	0,0	16,63	-13,30	44,4	1012,51	-13,67	-13,30	16,07	-9,57	0,0	0,00	0,0
2014-12-27 12:00	9	27	100	0,0	16,63	-13,90	44,4	1012,51	-14,27	-13,90	16,07	-10,17	0,0	0,00	0,0
2014-12-27 12:30	8	28	100	0,0	16,53	-12,80	44,4	1012,51	-13,17	-12,80	16,00	-9,07	0,0	0,00	0,0
2014-12-27 13:00	15	28	100	0,0	16,33	-13,80	44,4	1012,51	-14,17	-13,80	15,80	-10,07	0,0	0,00	0,0
2014-12-27 13:30	15	28	100	0,0	16,33	-14,10	44,4	1012,51	-14,47	-14,10	15,80	-10,37	0,0	0,00	0,0
2014-12-27 14:00	15	28	100	0,0	16,23	-14,40	44,4	1013,51	-14,77	-14,40	15,70	-10,67	0,0	0,00	0,0
2014-12-27 14:30	16	28	100	0,0	16,13	-12,90	44,4	1013,51	-13,27	-12,90	15,60	-9,17	1,2	0,00	0,0
2014-12-27 15:00	14	28	100	1,2	16,13	-12,20	44,4	1013,51	-12,58	-12,20	15,60	-8,47	1,4	0,00	0,0
2014-12-27 15:30	14	28	100	0,0	16,13	-11,40	44,4	1013,51	-11,78	-11,40	15,60	-7,67	1,6	0,00	0,0
2014-12-27 16:00	14	28	100	0,0	16,23	-13,90	44,4	1013,51	-14,27	-13,90	15,70	-10,17	0,0	0,00	0,0
2014-12-27 16:30	14	28	100	0,0	16,23	-14,30	44,4	1013,51	-14,67	-14,30	15,70	-10,57	0,0	0,00	0,0
2014-12-27 17:00	14	28	100	0,0	16,33	-15,30	44,4	1014,51	-15,67	-15,30	15,80	-11,57	0,0	0,00	0,0
2014-12-27 17:30	14	27	100	0,0	16,33	-15,10	44,4	1014,51	-15,47	-15,10	15,77	-11,37	0,0	0,00	0,0
2014-12-27 18:00	15	27	100	0,0	16,23	-14,40	44,4	1014,51	-14,77	-14,40	15,67	-10,67	0,0	0,00	0,0
2014-12-27 18:30	15	27	100	0,0	16,33	-14,60	44,4	1015,51	-14,97	-14,60	15,77	-10,87	0,0	0,00	0,0
2014-12-27 19:00	15	27	100	0,0	16,33	-14,30	44,4	1015,51	-14,67	-14,30	15,77	-10,57	0,0	0,00	0,0
2014-12-27 19:30	15	27	100	0,0	16,33	-13,80	44,4	1015,51	-14,17	-13,80	15,77	-10,07	0,0	0,00	0,0
2014-12-27 20:00	14	27	100	0,0	16,33	-13,80	44,4	1015,51	-14,17	-13,80	15,77	-10,07	0,0	0,00	0,0
2014-12-27 20:30	15	27	100	0,0	16,33	-14,10	44,4	1015,51	-14,47	-14,10	15,77	-10,37	0,0	0,00	0,0
2014-12-27 21:00	14	27	100	0,0	16,33	-14,60	44,4	1016,51	-14,97	-14,60	15,77	-10,87	1,4	0,00	0,0
2014-12-27 21:30	14	27	100	0,0	16,13	-14,20	44,4	1016,51	-14,57	-14,20	15,57	-10,47	1,2	0,00	0,0
2014-12-27 22:00	14	27	100	0,0	15,93	-15,30	44,4	1016,51	-15,67	-15,30	15,37	-11,57	0,0	0,00	0,0
2014-12-27 22:30	14	27	100	0,0	15,73	-16,00	44,4	1016,51	-16,37	-16,00	15,17	-12,27	1,4	0,00	0,0
2014-12-27 23:00	14	27	100	0,0	15,53	-16,90	44,4	1016,51	-17,26	-16,90	14,97	-13,17	0,0	0,00	0,0
2014-12-27 23:30	14	28	100	0,0	15,43	-17,50	44,4	1016,51	-17,86	-17,50	14,90	-13,77	0,0	0,00	0,0
2014-12-28 00:00	14	28	100	0,0	15,33	-16,50	44,4	1017,52	-16,86	-16,50	14,80	-12,77	0,0	0,00	0,0
2014-12-28 00:30	14	28	100	0,0	15,33	-17,10	44,4	1016,51	-17,46	-17,10	14,80	-13,37	0,0	0,00	0,0
2014-12-28 01:00	15	28	100	0,0	15,43	-18,10	44,4	1017,52	-18,46	-18,10	14,90	-14,37	0,0	0,00	0,0
2014-12-28 01:30	14	27	100	0,0	15,53	-17,60	44,4	1017,52	-17,96	-17,60	14,97	-13,87	0,0	0,00	0,0

Datum	Vindrikt °	Fukt inne Rh%	Fukt ute Rh%	Vindhast m/s	Temp in °C	Temp ute °C	Nb. Mån mm	Tryck Mbar	Daggp °C	Kyleffekt °C	Vix inne °C	Vix ute °C	Vindby m/s	Korr lufttryck	Nederb./dygn mm
2014-12-28 02:00	14	27	100	0,0	15,63	-18,10	44,4	1017,52	-18,46	-18,10	15,07	-14,37	0,0	0,00	0,0
2014-12-28 02:30	15	27	100	0,0	15,63	-18,20	44,4	1017,52	-18,56	-18,20	15,07	-14,47	0,0	0,00	0,0
2014-12-28 03:00	15	27	100	0,0	15,63	-18,30	44,4	1017,52	-18,66	-18,30	15,07	-14,57	0,0	0,00	0,0
2014-12-28 03:30	15	27	100	0,0	15,63	-18,60	44,4	1017,52	-18,96	-18,60	15,07	-14,87	0,0	0,00	0,0
2014-12-28 04:00	14	27	100	0,0	15,63	-18,30	44,4	1017,52	-18,66	-18,30	15,07	-14,57	0,0	0,00	0,0
2014-12-28 04:30	15	27	100	0,0	15,73	-17,50	44,4	1017,52	-17,86	-17,50	15,17	-13,77	0,0	0,00	0,0
2014-12-28 05:00	14	27	100	0,0	15,73	-18,50	44,4	1017,52	-18,86	-18,50	15,17	-14,77	0,0	0,00	0,0
2014-12-28 05:30	15	27	100	0,0	15,73	-18,70	44,4	1017,52	-19,06	-18,70	15,17	-14,97	0,0	0,00	0,0
2014-12-28 06:00	14	27	100	0,0	15,83	-18,80	44,4	1017,52	-19,16	-18,80	15,27	-15,07	0,0	0,00	0,0
2014-12-28 06:30	15	27	100	0,0	15,83	-18,50	44,4	1017,52	-18,86	-18,50	15,27	-14,77	0,0	0,00	0,0
2014-12-28 07:00	14	27	100	0,0	15,73	-18,60	44,4	1017,52	-18,96	-18,60	15,17	-14,87	1,4	0,00	0,0
2014-12-28 07:30	14	27	100	0,0	15,73	-18,40	44,4	1017,52	-18,76	-18,40	15,17	-14,67	0,0	0,00	0,0
2014-12-28 08:00	14	27	100	0,0	15,83	-18,10	44,4	1017,52	-18,46	-18,10	15,27	-14,37	0,0	0,00	0,0
2014-12-28 08:30	15	27	100	0,0	16,03	-17,90	44,4	1017,52	-18,26	-17,90	15,47	-14,17	0,0	0,00	0,0
2014-12-28 09:00	14	27	100	0,0	16,13	-17,60	44,4	1017,52	-17,96	-17,60	15,57	-13,87	0,0	0,00	0,0
2014-12-28 09:30	14	27	100	0,0	16,33	-18,30	44,4	1017,52	-18,66	-18,30	15,77	-14,57	0,0	0,00	0,0
2014-12-28 10:00	15	27	100	0,0	16,33	-17,40	44,4	1017,52	-17,76	-17,40	15,77	-13,67	0,0	0,00	0,0
2014-12-28 10:30	15	27	100	0,0	16,33	-16,70	44,4	1017,52	-17,06	-16,70	15,77	-12,97	0,0	0,00	0,0
2014-12-28 11:00	15	27	100	0,0	16,33	-16,50	44,4	1017,52	-16,86	-16,50	15,77	-12,77	0,0	0,00	0,0
2014-12-28 11:30	23	27	100	0,0	16,33	-16,20	44,4	1017,52	-16,57	-16,20	15,77	-12,47	0,0	0,00	0,0
2014-12-28 12:00	24	27	100	0,0	16,33	-16,00	44,4	1017,52	-16,37	-16,00	15,77	-12,27	0,0	0,00	0,0
2014-12-28 12:30	24	27	100	0,0	16,33	-15,30	44,4	1017,52	-15,67	-15,30	15,77	-11,57	0,0	0,00	0,0
2014-12-28 13:00	23	27	100	0,0	16,33	-14,90	45,6	1016,51	-15,27	-14,90	15,77	-11,17	1,6	1,20	1,2
2014-12-28 13:30	24	27	100	0,0	16,33	-14,80	45,6	1016,51	-15,17	-14,80	15,77	-11,07	0,0	1,20	1,2
2014-12-28 14:00	24	27	100	0,0	16,43	-14,70	45,6	1016,51	-15,07	-14,70	15,87	-10,97	0,0	0,00	1,2
2014-12-28 14:30	24	27	100	0,0	16,33	-14,80	45,6	1016,51	-15,17	-14,80	15,77	-11,07	0,0	0,00	1,2
2014-12-28 15:00	23	27	100	0,0	16,33	-14,90	45,6	1017,52	-15,27	-14,90	15,77	-11,17	0,0	0,00	1,2
2014-12-28 15:30	24	27	100	0,0	16,33	-15,00	45,6	1017,52	-15,37	-15,00	15,77	-11,27	0,0	0,00	1,2
2014-12-28 16:00	24	27	100	0,0	16,33	-15,30	45,6	1017,52	-15,67	-15,30	15,77	-11,57	0,0	0,00	1,2
2014-12-28 16:30	23	27	100	0,0	16,33	-15,70	45,6	1017,52	-16,07	-15,70	15,77	-11,97	2,2	0,00	1,2
2014-12-28 17:00	24	27	100	0,0	16,33	-15,60	45,6	1017,52	-15,97	-15,60	15,77	-11,87	0,0	0,00	1,2
2014-12-28 17:30	23	27	100	0,0	16,33	-15,30	45,6	1017,52	-15,67	-15,30	15,77	-11,57	0,0	0,00	1,2
2014-12-28 18:00	23	27	100	0,0	16,33	-15,40	45,6	1017,52	-15,77	-15,40	15,77	-11,67	0,0	0,00	1,2
2014-12-28 18:30	23	27	100	0,0	16,33	-15,10	45,6	1018,52	-15,47	-15,10	15,77	-11,37	0,0	0,00	1,2
2014-12-28 19:00	23	27	100	0,0	16,33	-15,00	45,6	1018,52	-15,37	-15,00	15,77	-11,27	0,0	0,00	1,2
2014-12-28 19:30	23	27	100	0,0	16,33	-15,00	45,6	1018,52	-15,37	-15,00	15,77	-11,27	0,0	0,00	1,2
2014-12-28 20:00	23	27	100	0,0	16,23	-15,30	45,6	1018,52	-15,67	-15,30	15,67	-11,57	0,0	0,00	1,2
2014-12-28 20:30	24	27	100	0,0	16,13	-15,50	45,6	1018,52	-15,87	-15,50	15,57	-11,77	0,0	0,00	1,2
2014-12-28 21:00	23	27	100	0,0	16,03	-15,60	45,6	1018,52	-15,97	-15,60	15,47	-11,87	0,0	0,00	1,2
2014-12-28 21:30	23	27	100	0,0	15,83	-15,60	45,6	1018,52	-15,97	-15,60	15,27	-11,87	0,0	0,00	1,2
2014-12-28 22:00	24	27	100	0,0	15,63	-15,20	45,6	1018,52	-15,57	-15,20	15,07	-11,47	0,0	0,00	1,2
2014-12-28 22:30	24	27	100	0,0	15,43	-14,70	45,6	1018,52	-15,07	-14,70	14,87	-10,97	0,0	0,00	1,2
2014-12-28 23:00	23	27	100	0,0	15,23	-14,30	45,6	1018,52	-14,67	-14,30	14,67	-10,57	0,0	0,00	1,2
2014-12-28 23:30	23	27	100	0,0	15,13	-13,90	45,6	1018,52	-14,27	-13,90	14,57	-10,17	0,0	0,00	1,2
2014-12-29 00:00	23	27	100	0,0	15,13	-13,50	45,6	1018,52	-13,87	-13,50	14,57	-9,77	0,0	0,00	0,0
2014-12-29 00:30	24	27	100	0,0	15,13	-13,20	45,6	1018,52	-13,57	-13,20	14,57	-9,47	0,0	0,00	0,0
2014-12-29 01:00	24	27	100	0,0	15,23	-12,90	45,6	1018,52	-13,27	-12,90	14,67	-9,17	0,0	0,00	0,0
2014-12-29 01:30	23	27	100	0,0	15,33	-12,80	45,6	1018,52	-13,17	-12,80	14,77	-9,07	0,0	0,00	0,0
2014-12-29 02:00	23	27	100	0,0	15,43	-12,60	45,6	1017,52	-12,97	-12,60	14,87	-8,87	0,0	0,00	0,0
2014-12-29 02:30	24	27	100	0,0	15,53	-12,40	45,6	1017,52	-12,77	-12,40	14,97	-8,67	0,0	0,00	0,0

Datum	Vindrikt °	Fukt inne Rh%	Fukt ute Rh%	Vindhast m/s	Temp in °C	Temp ute °C	Nb. Mån mm	Tryck Mbar	Daggp °C	Kyleffekt °C	Vix inne °C	Vix ute °C	Vindby m/s	Korr lufttryck	Nederb./dygn mm
2014-12-29 03:00	23	27	100	0,0	15,63	-12,30	45,6	1017,52	-12,67	-12,30	15,07	-8,57	0,0	0,00	0,0
2014-12-29 03:30	24	27	100	0,0	15,63	-12,50	45,6	1017,52	-12,87	-12,50	15,07	-8,77	0,0	0,00	0,0
2014-12-29 04:00	24	27	100	0,0	15,73	-12,50	45,6	1017,52	-12,87	-12,50	15,17	-8,77	0,0	0,00	0,0
2014-12-29 04:30	22	27	100	0,0	15,73	-12,40	45,6	1016,51	-12,77	-12,40	15,17	-8,67	0,0	0,00	0,0
2014-12-29 05:00	23	27	100	0,0	15,73	-12,10	45,6	1016,51	-12,48	-12,10	15,17	-8,37	0,0	0,00	0,0
2014-12-29 05:30	24	27	100	0,0	15,73	-11,80	45,6	1016,51	-12,18	-11,80	15,17	-8,07	0,0	0,00	0,0
2014-12-29 06:00	23	27	100	0,0	15,83	-11,70	45,6	1016,51	-12,08	-11,70	15,27	-7,97	0,0	0,00	0,0
2014-12-29 06:30	23	27	100	0,0	15,83	-11,30	45,6	1016,51	-11,68	-11,30	15,27	-7,57	0,0	0,00	0,0
2014-12-29 07:00	24	27	100	0,0	15,93	-10,90	45,6	1016,51	-11,28	-10,90	15,37	-7,17	0,0	0,00	0,0
2014-12-29 07:30	23	27	100	0,0	15,93	-10,19	45,6	1016,51	-10,58	-10,19	15,37	-6,46	0,0	0,00	0,0
2014-12-29 08:00	25	27	98	0,0	16,03	-9,89	45,6	1016,51	-10,54	-9,89	15,47	-6,34	3,0	0,00	0,0
2014-12-29 08:30	24	27	98	0,0	16,03	-9,79	45,6	1016,51	-10,44	-9,79	15,47	-6,24	0,0	0,00	0,0
2014-12-29 09:00	24	27	98	0,0	16,03	-9,89	45,6	1016,51	-10,54	-9,89	15,47	-6,34	0,0	0,00	0,0
2014-12-29 09:30	23	27	99	0,0	16,23	-9,99	45,6	1016,51	-10,51	-9,99	15,67	-6,35	0,0	0,00	0,0
2014-12-29 10:00	24	27	99	0,0	16,33	-9,79	45,6	1016,51	-10,31	-9,79	15,77	-6,15	0,0	0,00	0,0
2014-12-29 10:30	24	27	99	0,0	16,33	-9,39	45,6	1016,51	-9,91	-9,39	15,77	-5,75	0,0	0,00	0,0
2014-12-29 11:00	25	27	99	0,0	16,33	-9,29	45,6	1015,51	-9,81	-9,29	15,77	-5,65	0,0	0,00	0,0
2014-12-29 11:30	24	27	99	0,0	16,33	-9,09	45,6	1015,51	-9,61	-9,09	15,77	-5,45	0,0	0,00	0,0
2014-12-29 12:00	23	27	99	0,0	16,33	-8,99	46,8	1015,51	-9,51	-8,99	15,77	-5,35	2,8	1,20	1,2
2014-12-29 12:30	25	27	100	0,0	16,43	-8,89	46,8	1015,51	-9,28	-8,89	15,87	-5,16	0,0	1,20	1,2
2014-12-29 13:00	25	27	100	0,0	16,43	-8,69	46,8	1015,51	-9,08	-8,69	15,87	-4,96	0,0	0,00	1,2
2014-12-29 13:30	23	27	100	0,0	16,43	-8,49	46,8	1014,51	-8,88	-8,49	15,87	-4,76	0,0	0,00	1,2
2014-12-29 14:00	25	27	100	0,0	16,43	-8,19	46,8	1014,51	-8,58	-8,19	15,87	-4,46	0,0	0,00	1,2
2014-12-29 14:30	24	27	100	0,0	16,33	-7,39	46,8	1014,51	-7,79	-7,39	15,77	-3,66	0,0	0,00	1,2
2014-12-29 15:00	24	27	100	0,0	16,33	-6,49	46,8	1013,51	-6,89	-6,49	15,77	-2,76	0,0	0,00	1,2
2014-12-29 15:30	25	27	100	0,0	16,33	-6,09	46,8	1013,51	-6,49	-6,09	15,77	-2,36	0,0	0,00	1,2
2014-12-29 16:00	24	27	100	0,0	16,23	-5,49	46,8	1013,51	-5,89	-5,49	15,67	-1,76	0,0	0,00	1,2
2014-12-29 16:30	55	27	100	0,0	16,23	-4,99	48,0	1013,51	-5,39	-4,99	15,67	-1,26	5,4	1,20	2,4
2014-12-29 17:00	54	27	100	0,0	16,23	-4,59	48,0	1013,51	-4,99	-4,59	15,67	-0,86	0,0	1,20	2,4
2014-12-29 17:30	53	27	100	0,0	16,23	-4,49	48,0	1013,51	-4,89	-4,49	15,67	-0,76	0,0	0,00	2,4
2014-12-29 18:00	55	27	100	0,0	16,23	-4,49	48,0	1013,51	-4,89	-4,49	15,67	-0,76	0,0	0,00	2,4
2014-12-29 18:30	53	27	100	0,0	16,33	-4,59	48,0	1013,51	-4,99	-4,59	15,77	-0,86	0,0	0,00	2,4
2014-12-29 19:00	54	27	100	0,0	16,33	-4,79	48,0	1012,51	-5,19	-4,79	15,77	-1,06	0,0	0,00	2,4
2014-12-29 19:30	53	27	100	0,0	16,33	-4,69	48,0	1013,51	-5,09	-4,69	15,77	-0,96	0,0	0,00	2,4
2014-12-29 20:00	55	27	100	0,0	16,33	-4,59	48,0	1012,51	-4,99	-4,59	15,77	-0,86	0,0	0,00	2,4
2014-12-29 20:30	53	27	100	0,0	16,33	-3,49	48,0	1013,51	-3,90	-3,49	15,77	0,24	0,0	0,00	2,4
2014-12-29 21:00	54	27	100	0,0	16,33	-2,89	48,0	1013,51	-3,30	-2,89	15,77	0,84	0,0	0,00	2,4
2014-12-29 21:30	54	27	100	0,0	16,13	-1,79	48,0	1013,51	-2,20	-1,79	15,57	1,94	0,0	0,00	2,4
2014-12-29 22:00	54	27	100	0,0	16,03	-2,39	48,0	1013,51	-2,80	-2,39	15,47	1,34	0,0	0,00	2,4
2014-12-29 22:30	53	27	100	0,0	15,93	-1,89	48,0	1013,51	-2,30	-1,89	15,37	1,84	0,0	0,00	2,4
2014-12-29 23:00	351	27	100	0,0	15,83	-0,39	48,0	1013,51	-0,80	-0,39	15,27	3,34	0,0	0,00	2,4
2014-12-29 23:30	320	27	100	0,0	15,63	0,11	48,0	1013,51	-0,31	0,11	15,07	3,84	1,6	0,00	2,4
2014-12-30 00:00	338	27	100	0,0	15,53	-0,09	48,0	1013,51	-0,51	-0,09	14,97	3,64	2,6	0,00	0,0
2014-12-30 00:30	295	28	100	0,0	15,43	0,01	48,0	1013,51	-0,41	0,01	14,90	3,74	3,5	0,00	0,0
2014-12-30 01:00	287	28	100	2,0	15,43	0,41	48,0	1013,51	-0,01	0,41	14,90	4,14	4,7	0,00	0,0
2014-12-30 01:30	324	28	100	1,6	15,43	0,61	48,0	1013,51	0,19	0,61	14,90	4,34	5,2	0,00	0,0
2014-12-30 02:00	310	28	100	3,0	15,43	0,82	48,0	1013,51	0,39	-2,14	14,90	4,54	4,9	0,00	0,0
2014-12-30 02:30	278	28	100	2,0	15,43	0,92	48,0	1013,51	0,49	0,92	14,90	4,64	6,9	0,00	0,0
2014-12-30 03:00	319	28	100	2,0	15,53	1,02	49,8	1013,51	0,59	1,02	15,00	4,75	6,4	1,80	1,8
2014-12-30 03:30	312	28	100	2,2	15,53	1,12	51,6	1013,51	0,69	1,12	15,00	4,85	6,0	3,60	3,6

Datum	Vindrikt °	Fukt inne Rh%	Fukt ute Rh%	Vindhast m/s	Temp in °C	Temp ute °C	Nb. Mån mm	Tryck Mbar	Dagggp °C	Kyleffekt °C	Vix inne °C	Vix ute °C	Vindby m/s	Korr lufttryck	Nederb./dygn mm
2014-12-30 04:00	26	28	100	3,1	15,63	1,02	53,4	1013,51	0,59	-1,93	15,10	4,75	5,4	3,60	5,4
2014-12-30 04:30	314	28	100	3,3	15,63	1,22	54,0	1013,51	0,79	-2,89	15,10	4,95	6,0	2,40	6,0
2014-12-30 05:00	332	28	100	2,6	15,53	1,32	55,8	1013,51	0,89	-0,42	15,00	5,05	4,9	2,40	7,8
2014-12-30 05:30	288	28	100	1,6	15,53	1,32	55,8	1013,51	0,89	1,32	15,00	5,05	5,0	1,80	7,8
2014-12-30 06:00	281	28	100	0,0	15,63	1,12	57,0	1013,51	0,69	1,12	15,10	4,85	3,9	1,20	9,0
2014-12-30 06:30	330	28	100	2,8	15,73	1,52	57,0	1013,51	1,09	-1,38	15,20	5,25	5,4	1,20	9,0
2014-12-30 07:00	294	28	99	2,6	16,03	1,62	57,0	1013,51	1,05	-0,10	15,50	5,26	4,3	0,00	9,0
2014-12-30 07:30	276	29	99	2,6	16,23	1,82	58,2	1012,51	1,25	0,11	15,74	5,46	6,0	1,20	10,2
2014-12-30 08:00	329	29	100	3,5	16,23	1,72	58,2	1013,51	1,29	-2,32	15,74	5,45	6,0	1,20	10,2
2014-12-30 08:30	315	29	100	3,9	16,33	1,62	59,4	1012,51	1,19	-3,60	15,84	5,35	5,6	1,20	11,4
2014-12-30 09:00	315	29	100	2,2	16,33	1,62	59,4	1013,51	1,19	1,62	15,84	5,35	5,0	1,20	11,4
2014-12-30 09:30	294	29	100	1,6	16,33	1,62	59,4	1012,51	1,19	1,62	15,84	5,35	4,1	0,00	11,4
2014-12-30 10:00	298	29	100	0,0	16,33	1,72	59,4	1012,51	1,29	1,72	15,84	5,45	3,3	0,00	11,4
2014-12-30 10:30	297	29	100	1,2	16,33	1,72	59,4	1012,51	1,29	1,72	15,84	5,45	4,3	0,00	11,4
2014-12-30 11:00	293	29	100	2,2	16,33	2,02	60,6	1011,51	1,59	2,02	15,84	5,75	3,9	1,20	12,6
2014-12-30 11:30	287	29	100	1,4	16,33	2,02	60,6	1011,51	1,59	2,02	15,84	5,75	3,5	1,20	12,6
2014-12-30 12:00	311	29	100	2,2	16,33	2,12	60,6	1010,51	1,69	2,12	15,84	5,85	4,1	0,00	12,6
2014-12-30 12:30	312	29	100	2,8	16,33	2,22	60,6	1009,51	1,79	-0,61	15,84	5,95	5,2	0,00	12,6
2014-12-30 13:00	328	29	100	1,6	16,33	2,12	60,6	1009,51	1,69	2,12	15,84	5,85	4,1	0,00	12,6
2014-12-30 13:30	323	29	100	0,0	16,33	2,32	60,6	1009,51	1,89	2,32	15,84	6,05	4,3	0,00	12,6
2014-12-30 14:00	319	29	100	0,0	16,43	2,22	60,6	1009,51	1,79	2,22	15,94	5,95	3,1	0,00	12,6
2014-12-30 14:30	333	29	100	1,6	16,43	2,72	60,6	1008,51	2,29	2,72	15,94	6,45	4,7	0,00	12,6
2014-12-30 15:00	307	29	100	3,3	16,43	3,12	60,6	1008,51	2,69	-0,74	15,94	6,85	5,2	0,00	12,6
2014-12-30 15:30	317	29	100	1,4	16,33	3,12	60,6	1008,51	2,69	3,12	15,84	6,85	4,3	0,00	12,6
2014-12-30 16:00	305	29	100	2,0	16,33	3,22	60,6	1008,51	2,79	3,22	15,84	6,95	4,9	0,00	12,6
2014-12-30 16:30	313	29	100	1,8	16,43	3,32	60,6	1008,51	2,89	3,32	15,94	7,05	4,9	0,00	12,6
2014-12-30 17:00	269	29	100	1,8	16,33	3,32	60,6	1008,51	2,89	3,32	15,84	7,05	4,1	0,00	12,6
2014-12-30 17:30	316	29	100	2,0	16,33	3,52	60,6	1007,51	3,09	3,52	15,84	7,25	3,9	0,00	12,6
2014-12-30 18:00	313	30	100	0,0	16,43	3,72	60,6	1007,51	3,29	3,72	15,98	7,45	4,9	0,00	12,6
2014-12-30 18:30	329	30	100	1,6	16,43	4,22	60,6	1007,51	3,78	4,22	15,98	7,95	5,0	0,00	12,6
2014-12-30 19:00	32	30	100	1,4	16,53	4,32	60,6	1007,51	3,88	4,32	16,08	8,05	4,5	0,00	12,6
2014-12-30 19:30	300	29	100	1,2	16,53	4,22	60,6	1007,51	3,78	4,22	16,04	7,95	4,1	0,00	12,6
2014-12-30 20:00	314	29	100	2,0	16,53	4,22	60,6	1007,51	3,78	4,22	16,04	7,95	3,7	0,00	12,6
2014-12-30 20:30	280	30	100	1,8	16,53	4,32	60,6	1007,51	3,88	4,32	16,08	8,05	5,4	0,00	12,6
2014-12-30 21:00	312	30	100	2,2	16,53	4,32	60,6	1007,51	3,88	4,32	16,08	8,05	5,6	0,00	12,6
2014-12-30 21:30	307	30	100	2,0	16,43	4,32	60,6	1007,51	3,88	4,32	15,98	8,05	4,7	0,00	12,6
2014-12-30 22:00	262	30	100	2,8	16,33	4,22	60,6	1007,51	3,78	1,57	15,88	7,95	4,1	0,00	12,6
2014-12-30 22:30	327	30	100	2,0	16,23	4,32	60,6	1007,51	3,88	4,32	15,78	8,05	4,5	0,00	12,6
2014-12-30 23:00	319	30	100	2,8	16,13	4,42	60,6	1007,51	3,98	1,79	15,68	8,15	5,2	0,00	12,6
2014-12-30 23:30	330	30	98	1,6	16,03	4,42	60,6	1007,51	3,69	4,42	15,58	7,97	4,9	0,00	12,6
2014-12-31 00:00	327	30	98	2,4	16,03	4,42	60,6	1008,51	3,69	2,85	15,58	7,97	3,5	0,00	0,0
2014-12-31 00:30	307	30	99	0,0	15,93	4,32	60,6	1008,51	3,74	4,32	15,48	7,96	3,3	0,00	0,0
2014-12-31 01:00	297	30	99	1,4	15,93	4,12	60,6	1008,51	3,54	4,12	15,48	7,76	2,2	0,00	0,0
2014-12-31 01:30	302	30	100	0,0	15,93	4,02	60,6	1008,51	3,59	4,02	15,48	7,75	2,4	0,00	0,0
2014-12-31 02:00	332	30	100	1,2	15,93	4,02	60,6	1008,51	3,59	4,02	15,48	7,75	2,0	0,00	0,0
2014-12-31 02:30	313	30	100	0,0	15,93	4,32	60,6	1008,51	3,88	4,32	15,48	8,05	3,5	0,00	0,0
2014-12-31 03:00	299	30	100	1,4	15,83	4,62	60,6	1008,51	4,18	4,62	15,38	8,35	5,0	0,00	0,0
2014-12-31 03:30	255	30	100	3,5	15,83	4,62	60,6	1008,51	4,18	0,95	15,38	8,35	5,8	0,00	0,0
2014-12-31 04:00	287	31	100	6,0	15,83	4,92	60,6	1007,51	4,48	-3,47	15,41	8,65	7,1	0,00	0,0
2014-12-31 04:30	325	31	100	2,8	15,83	5,12	60,6	1007,51	4,68	2,56	15,41	8,85	6,2	0,00	0,0

Datum	Vindrikt °	Fukt inne Rh%	Fukt ute Rh%	Vindhast m/s	Temp in °C	Temp ute °C	Nb. Mån mm	Tryck Mbar	Daggp °C	Kyleffekt °C	Vix inne °C	Vix ute °C	Vindby m/s	Korr lufttryck	Nederb./dygn mm
2014-12-31 05:00	315	31	99	1,4	15,93	5,42	60,6	1008,51	4,83	5,42	15,51	9,06	5,4	0,00	0,0
2014-12-31 05:30	340	31	97	3,5	15,93	5,52	60,6	1008,51	4,63	1,97	15,51	8,99	6,0	0,00	0,0
2014-12-31 06:00	288	31	96	3,0	15,93	5,52	60,6	1008,51	4,48	2,99	15,51	8,90	5,6	0,00	0,0
2014-12-31 06:30	309	31	94	3,7	16,03	5,62	60,6	1008,51	4,27	1,07	15,61	8,84	7,3	0,00	0,0
2014-12-31 07:00	268	31	94	3,0	16,23	5,62	60,6	1008,51	4,27	3,10	15,81	8,84	6,9	0,00	0,0
2014-12-31 07:30	280	31	93	2,6	16,53	5,62	60,6	1008,51	4,11	4,12	16,11	8,75	6,6	0,00	0,0
2014-12-31 08:00	292	31	90	1,6	16,63	5,62	60,6	1008,51	3,63	5,62	16,22	8,51	7,5	0,00	0,0
2014-12-31 08:30	276	31	91	1,4	16,63	5,32	60,6	1009,51	3,49	5,32	16,22	8,29	5,0	0,00	0,0
2014-12-31 09:00	281	31	91	4,3	16,73	5,02	60,6	1009,51	3,20	-0,67	16,32	7,99	6,8	0,00	0,0
2014-12-31 09:30	259	31	87	3,1	16,73	5,02	60,6	1008,51	2,54	2,45	16,32	7,67	7,5	0,00	0,0
2014-12-31 10:00	315	31	85	4,5	16,63	5,12	60,6	1008,51	2,30	-1,54	16,22	7,62	7,5	0,00	0,0
2014-12-31 10:30	321	31	85	2,0	16,63	5,02	60,6	1009,51	2,20	5,02	16,22	7,52	6,4	0,00	0,0
2014-12-31 11:00	318	31	86	1,8	16,63	5,02	60,6	1009,51	2,37	5,02	16,22	7,60	6,8	0,00	0,0
2014-12-31 11:30	293	31	89	1,4	16,63	4,82	60,6	1009,51	2,68	4,82	16,22	7,63	4,5	0,00	0,0
2014-12-31 12:00	311	31	89	2,2	16,63	5,02	60,6	1009,51	2,87	5,02	16,22	7,83	5,8	0,00	0,0
2014-12-31 12:30	267	31	89	3,1	16,63	4,92	60,6	1009,51	2,77	2,34	16,22	7,73	5,4	0,00	0,0
2014-12-31 13:00	308	31	88	3,1	16,63	5,02	60,6	1009,51	2,71	2,45	16,22	7,75	5,2	0,00	0,0
2014-12-31 13:30	288	31	91	3,1	16,53	4,82	60,6	1009,51	3,00	2,23	16,11	7,79	4,9	0,00	0,0
2014-12-31 14:00	328	31	91	3,1	16,53	4,82	60,6	1009,51	3,00	2,23	16,11	7,79	4,5	0,00	0,0
2014-12-31 14:30	326	31	90	0,0	16,53	4,72	60,6	1009,51	2,74	4,72	16,11	7,61	3,3	0,00	0,0
2014-12-31 15:00	302	31	91	1,2	16,63	4,72	60,6	1009,51	2,90	4,72	16,22	7,69	2,8	0,00	0,0
2014-12-31 15:30	304	31	91	1,2	16,63	4,62	60,6	1009,51	2,80	4,62	16,22	7,59	3,1	0,00	0,0
2014-12-31 16:00	266	31	93	0,0	16,63	4,52	60,6	1009,51	3,02	4,52	16,22	7,65	2,8	0,00	0,0
2014-12-31 16:30	277	31	93	0,0	16,63	4,42	60,6	1009,51	2,92	4,42	16,22	7,55	3,3	0,00	0,0
2014-12-31 17:00	256	31	93	0,0	16,73	4,42	60,6	1009,51	2,92	4,42	16,32	7,55	1,8	0,00	0,0
2014-12-31 17:30	268	31	93	1,8	16,83	4,42	60,6	1009,51	2,92	4,42	16,42	7,55	2,8	0,00	0,0
2014-12-31 18:00	306	31	93	0,0	16,83	4,42	60,6	1009,51	2,92	4,42	16,42	7,55	3,0	0,00	0,0
2014-12-31 18:30	328	31	91	1,4	16,73	4,42	60,6	1009,51	2,61	4,42	16,32	7,39	3,1	0,00	0,0
2014-12-31 19:00	293	31	88	2,4	16,73	4,62	60,6	1009,51	2,32	3,06	16,32	7,35	4,3	0,00	0,0
2014-12-31 19:30	250	31	88	2,0	16,73	4,62	60,6	1009,51	2,32	4,62	16,32	7,35	3,5	0,00	0,0
2014-12-31 20:00	266	31	88	2,4	16,83	4,62	60,6	1009,51	2,32	3,06	16,42	7,35	5,0	0,00	0,0
2014-12-31 20:30	298	31	89	1,8	16,83	4,72	60,6	1009,51	2,58	4,72	16,42	7,53	4,7	0,00	0,0
2014-12-31 21:00	308	31	89	0,0	16,83	4,72	60,6	1009,51	2,58	4,72	16,42	7,53	4,7	0,00	0,0
2014-12-31 21:30	333	31	89	0,0	16,73	4,62	60,6	1009,51	2,48	4,62	16,32	7,43	3,0	0,00	0,0
2014-12-31 22:00	321	31	90	0,0	16,73	4,42	60,6	1008,51	2,45	4,42	16,32	7,31	1,6	0,00	0,0
2014-12-31 22:30	221	31	90	0,0	16,63	4,32	60,6	1008,51	2,35	4,32	16,22	7,21	2,0	0,00	0,0
2014-12-31 23:00	247	31	90	0,0	16,63	4,02	60,6	1008,51	2,05	4,02	16,22	6,91	1,2	0,00	0,0
2014-12-31 23:30	265	31	90	0,0	16,53	3,92	60,6	1008,51	1,95	3,92	16,11	6,81	1,8	0,00	0,0
2015-01-01 00:00	264	32	91	0,0	16,53	3,82	60,6	1008,51	2,01	3,82	16,15	6,79	0,0	0,00	0,0
Medelvärde Månad	170	31	97	0,9	16,90	-5,33		998,63	-6,23	-6,31	16,48	-1,89	2,4		0,0
Min	0	27	75	0,0	15,13	-19,20		979,50	-20,69	-19,20	14,57	-16,23	0,0		0,0
Max	356	34	100	9,6	18,23	5,82	60,6	1022,52	4,83	5,62	17,89	9,06	12,3		