

Medeltemperaturer / Max / Min

● Kyleff med °C
 ● Dygns med °C
 ▲ Temp Max
 ● Temp Min
 — Temperatur

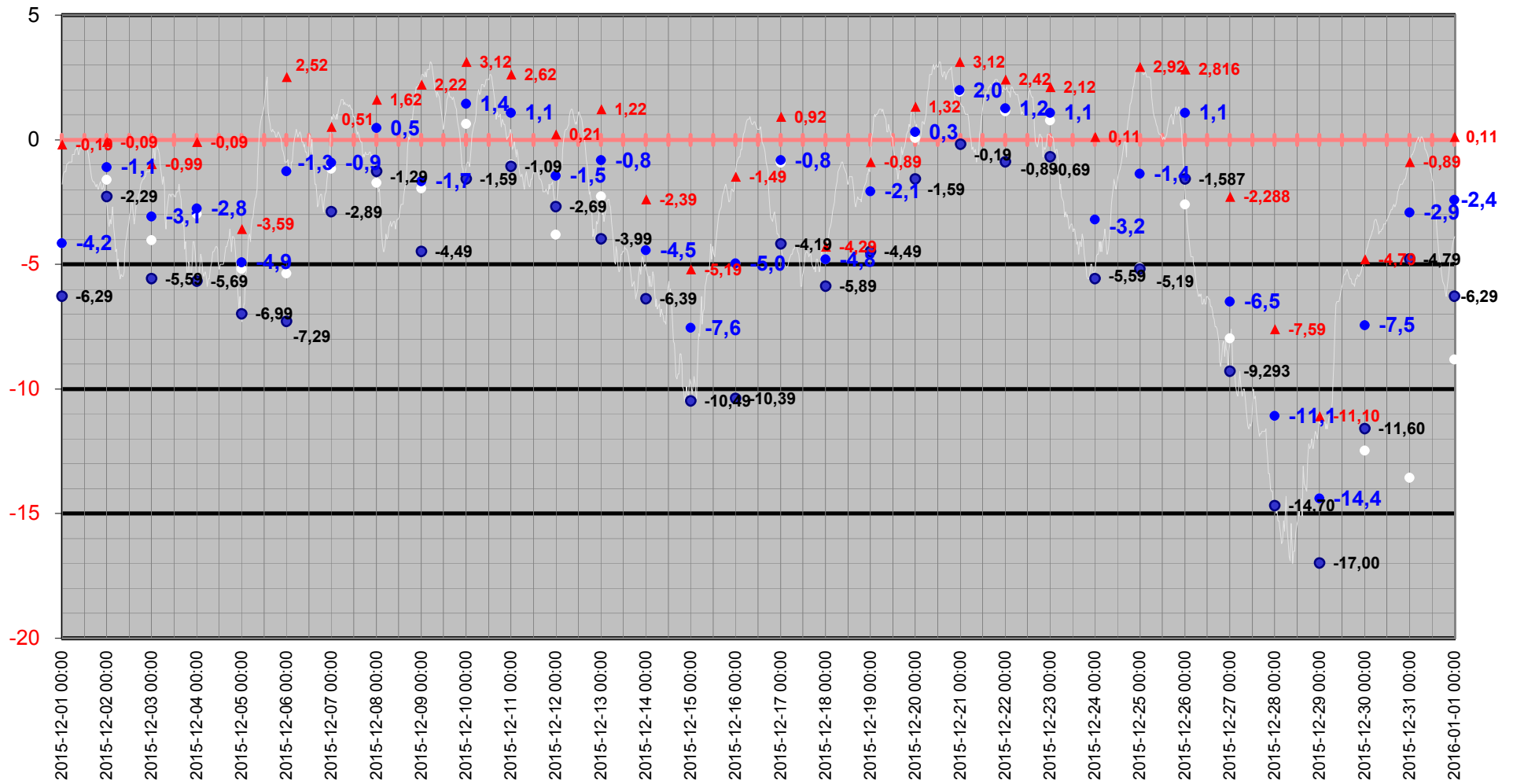

Medeltemperatur

□ Kyleff med °C ● Dygns med °C — Temperatur °C — Kyleffekt °C

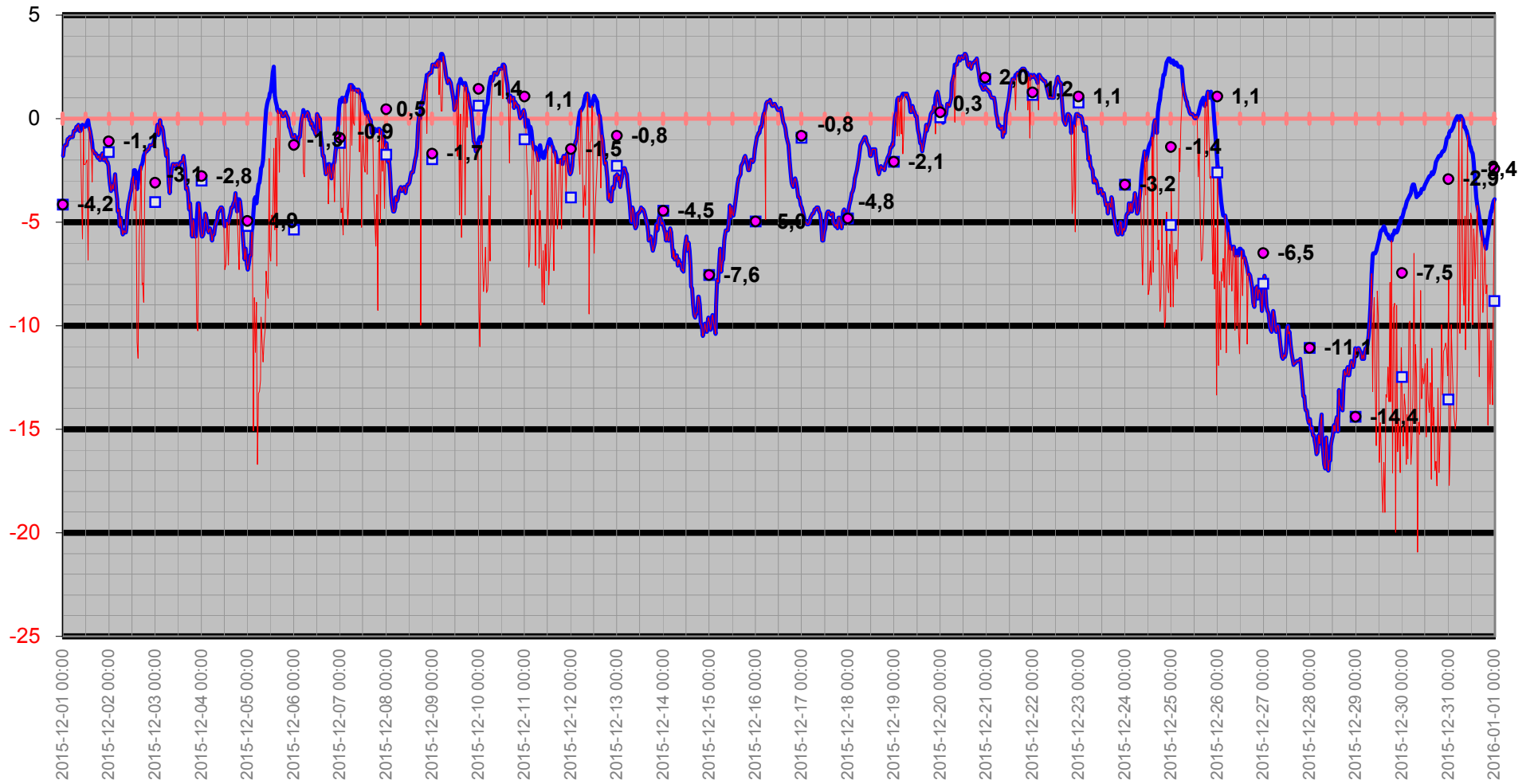

Temperatur/Vindby

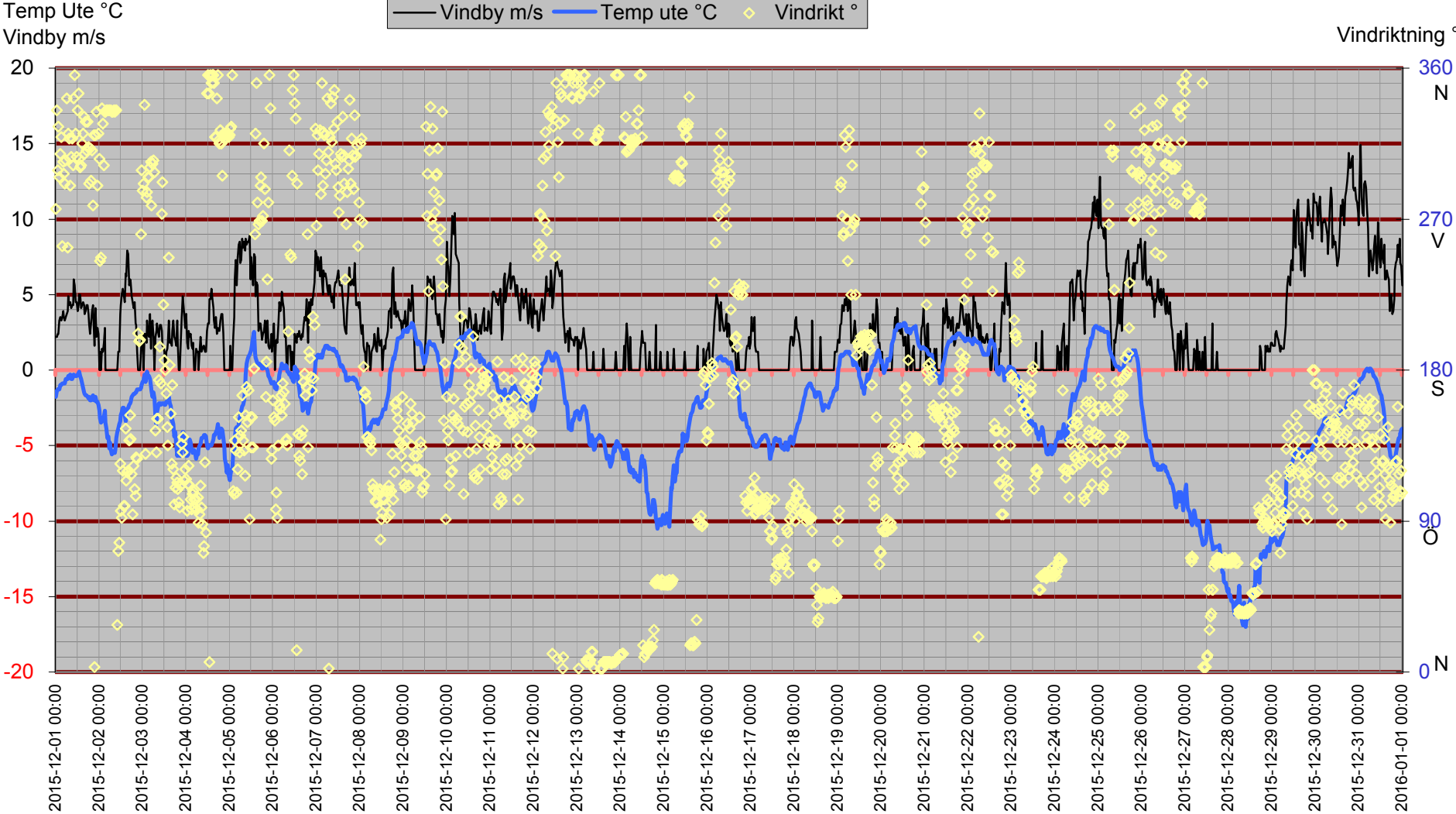

Inne

Temp inne °C

Vindby m/s

Temp in °C Vindby m/s Temp ute °C Fukt inne Rh%

Rh % inne

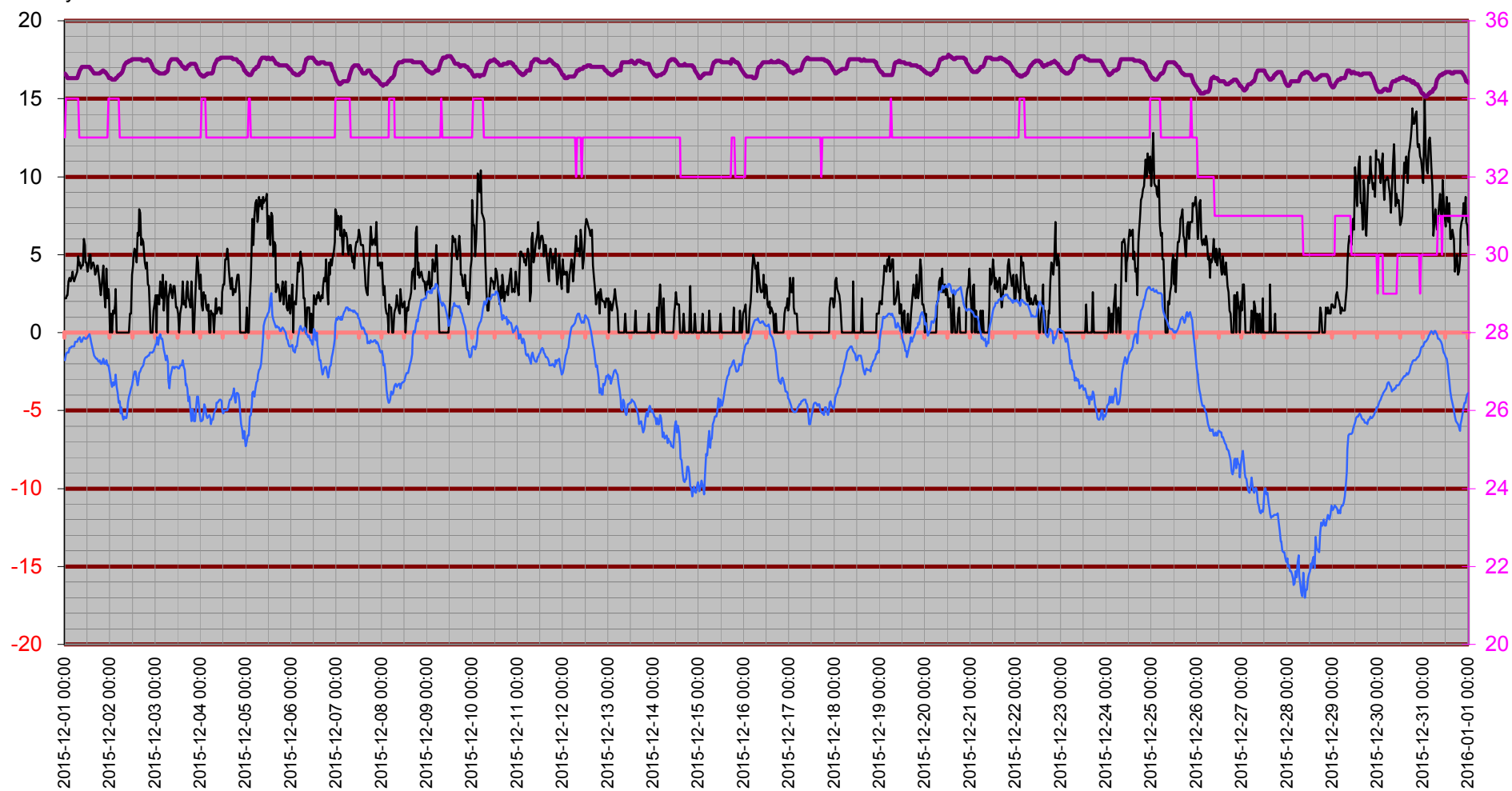

Temperatur inne

Temp in °C

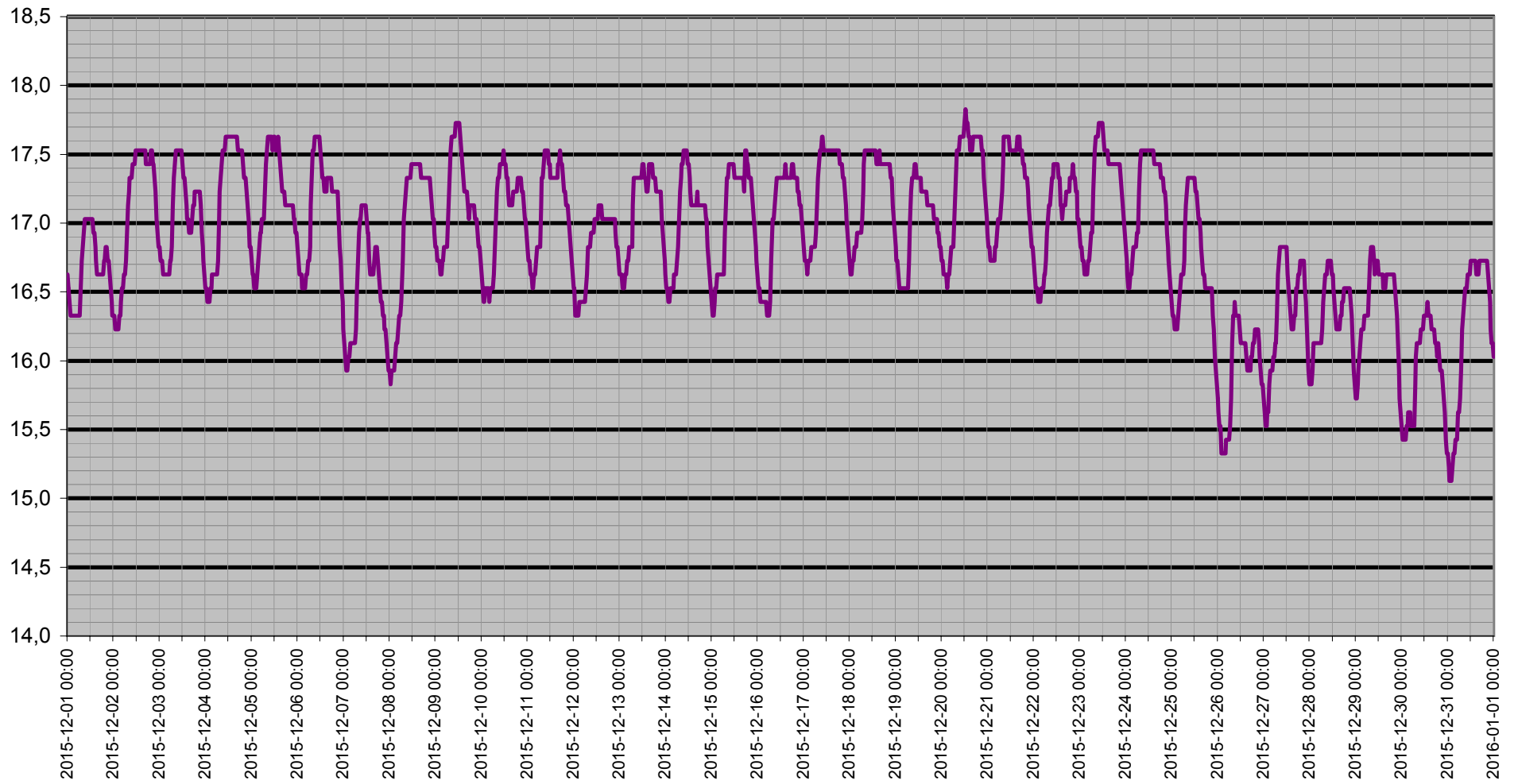

Dagpunkt/Temperatur

Vindhast m/s Daggp °C Temp ute °C Fukt ute Rh%

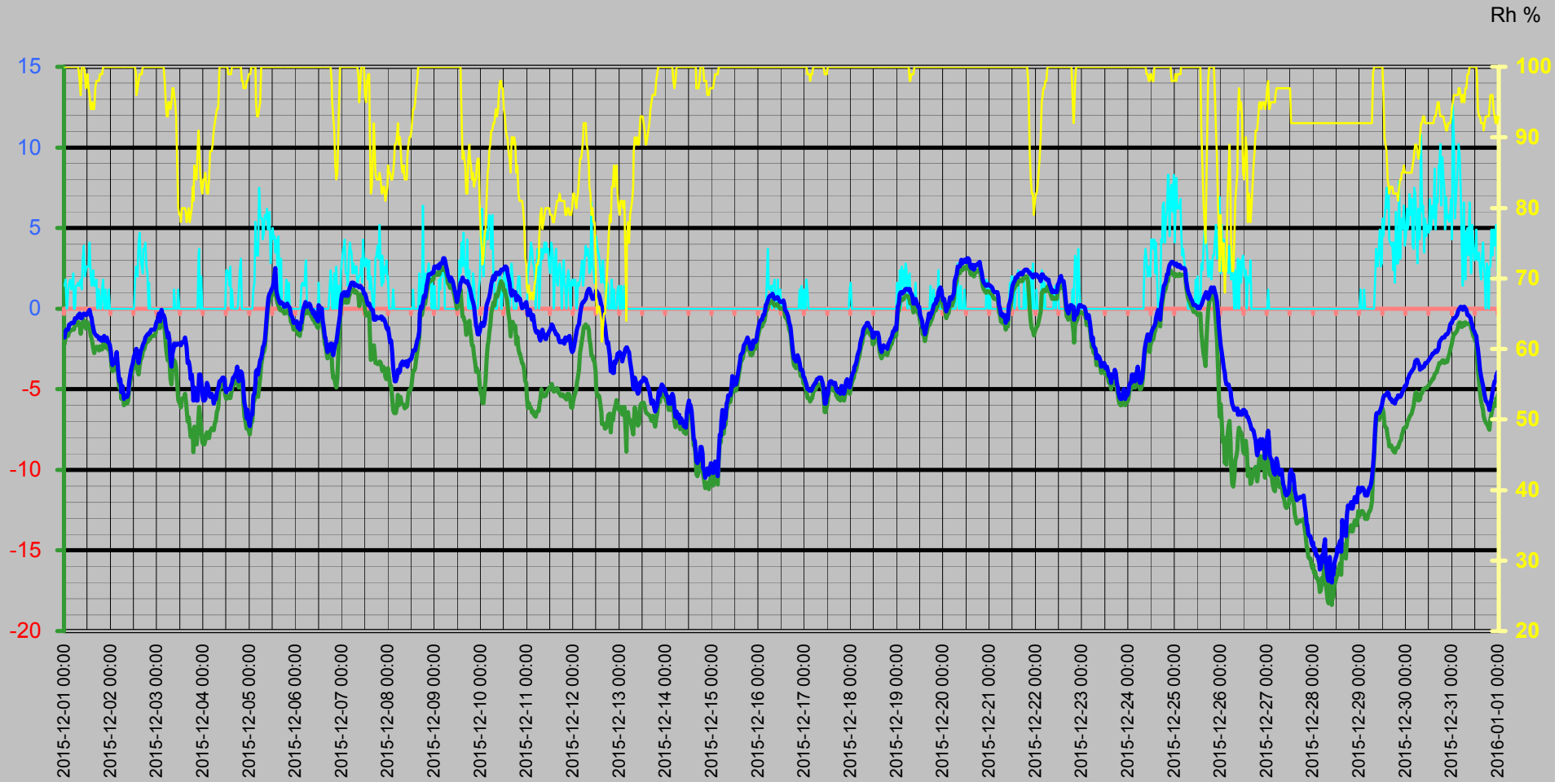

Vinddata

Vindhastighet m/s
Vindby m/s

— Vindhast m/s — Vindby m/s ◊ Vindrikt ° — Fukt ute Rh%

Vindriktning °
Rh %

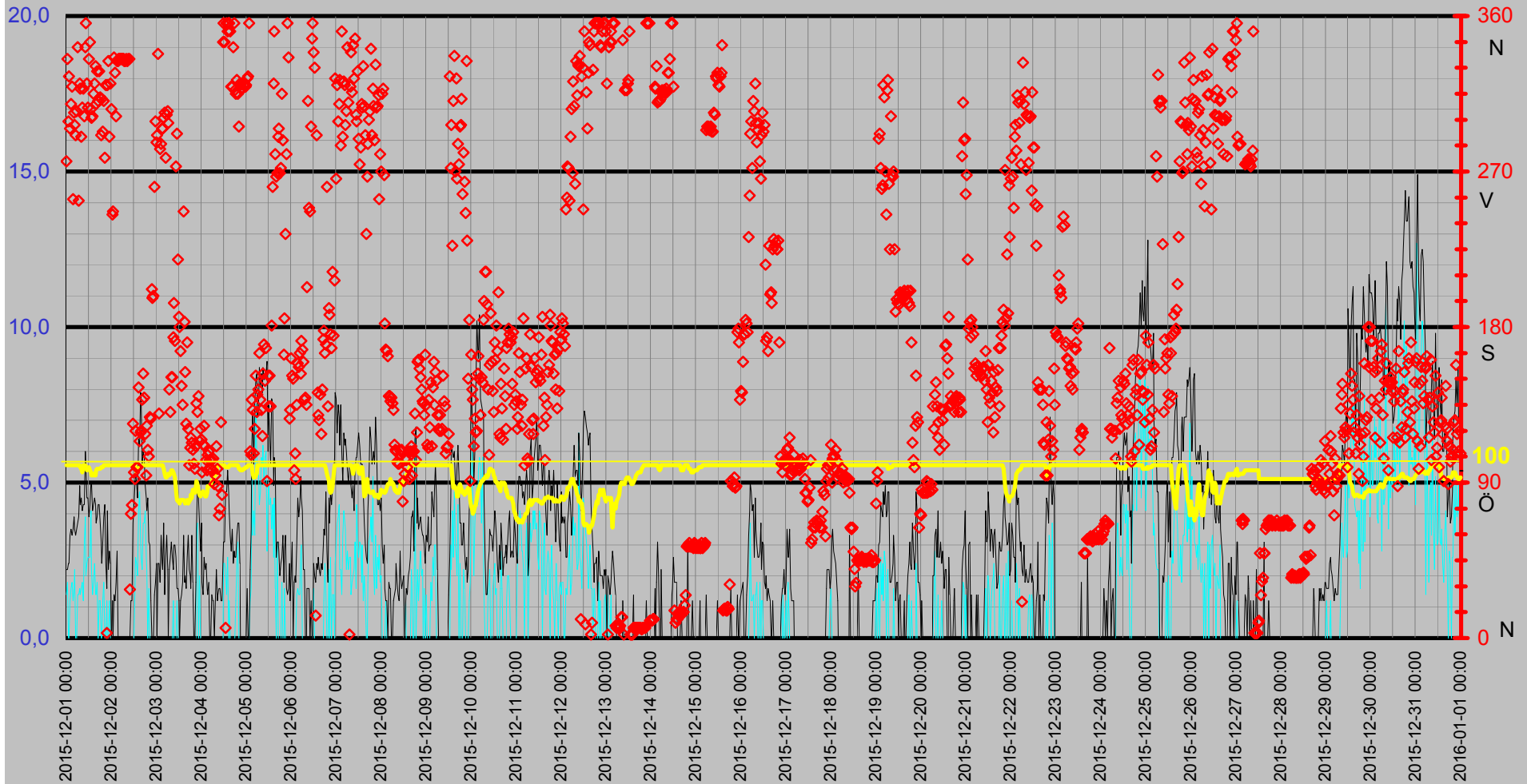

Luffukt Kyleffekt Temp Vind Medeltemperatur

Temp °C
Vind m/s

● Dygns med °C Vindhast m/s Kyleffekt °C Temp ute °C Fukt ute Rh%

Rh %

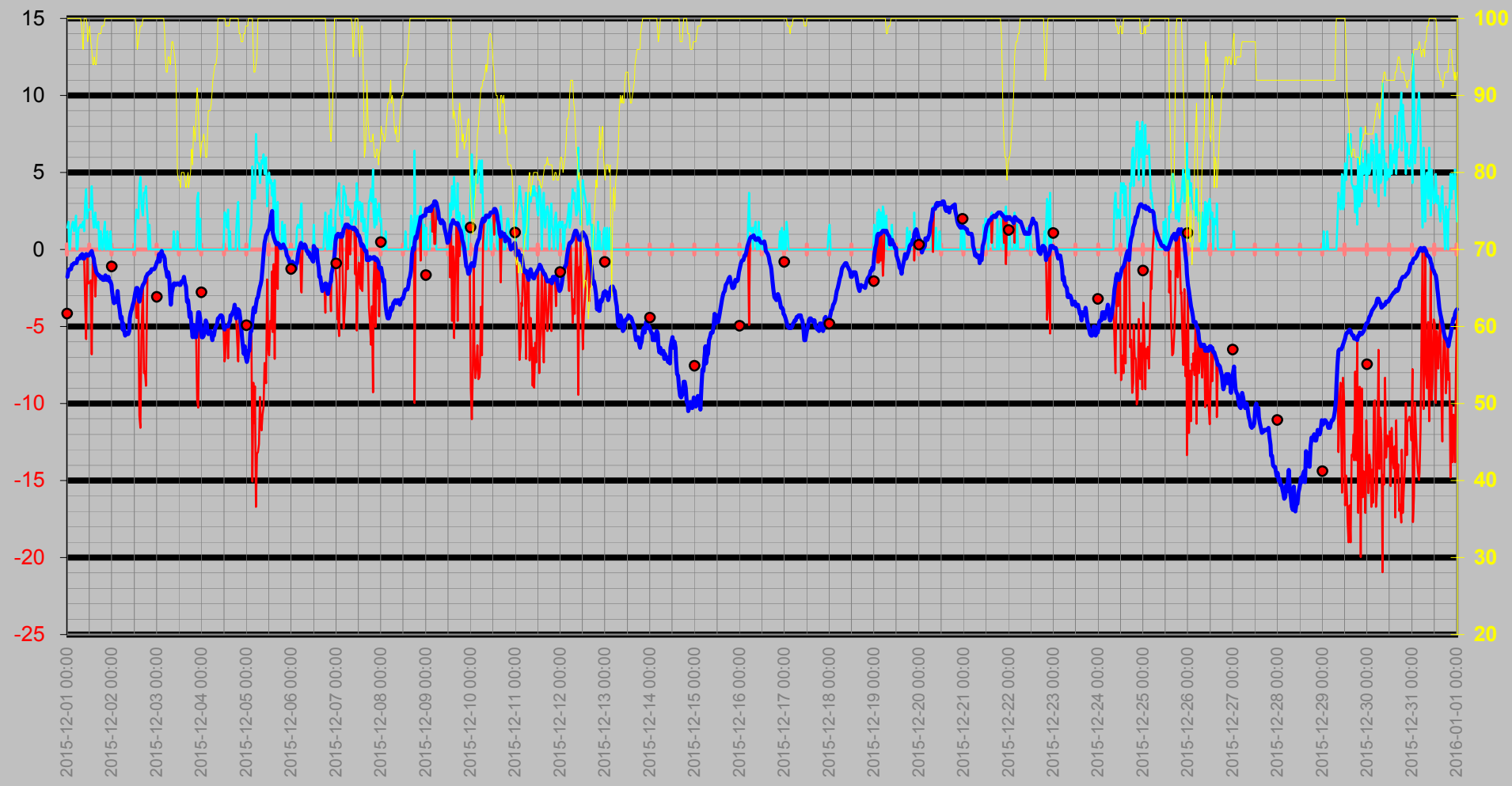

Nederbörd

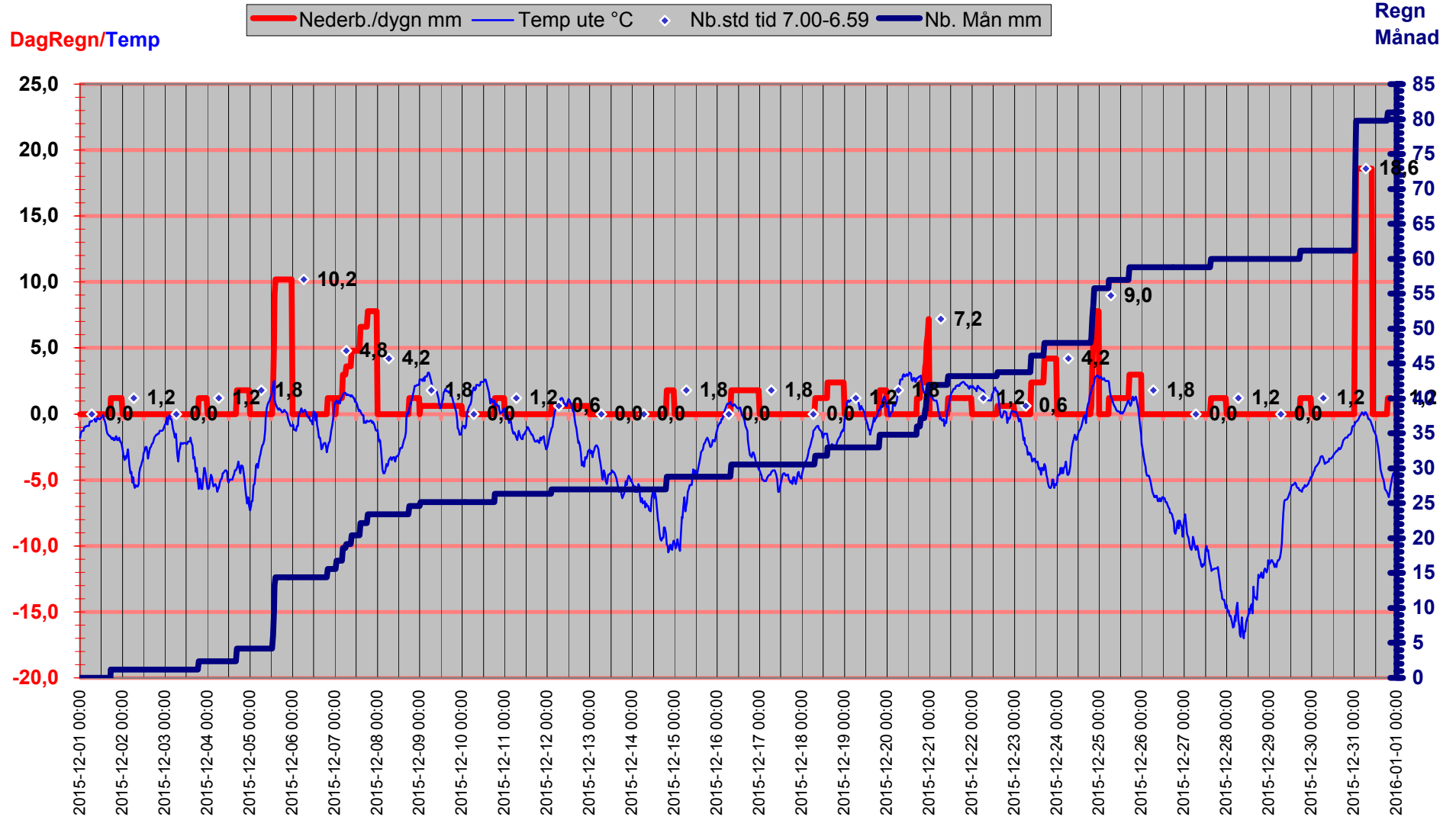

Luftryck/Nederbörd

◆ Luftryck mbar
 — Nederb./dygn mm
 △ Nb.std tid 7.00-6.59

Luftryck

Nederbörd

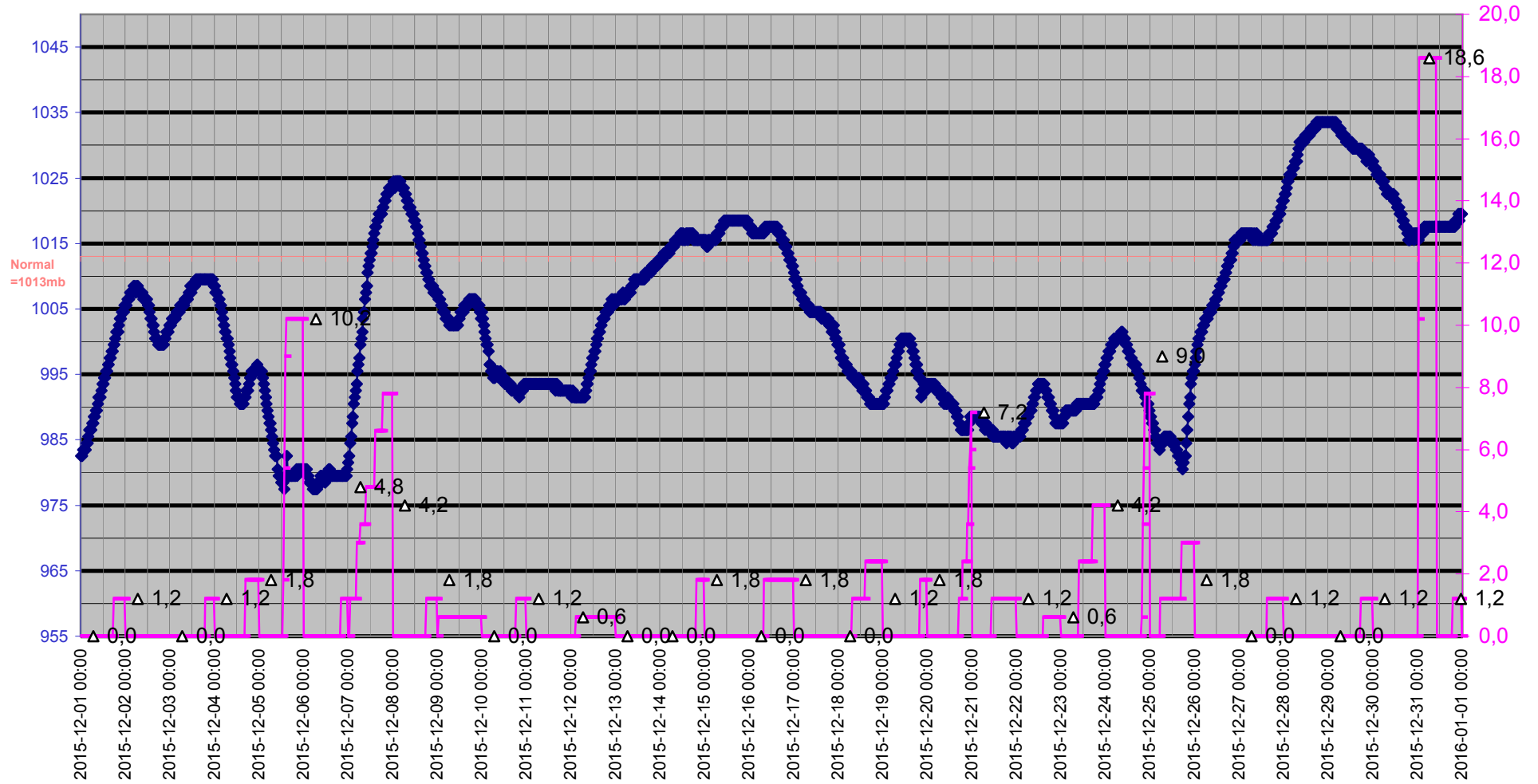

Grund

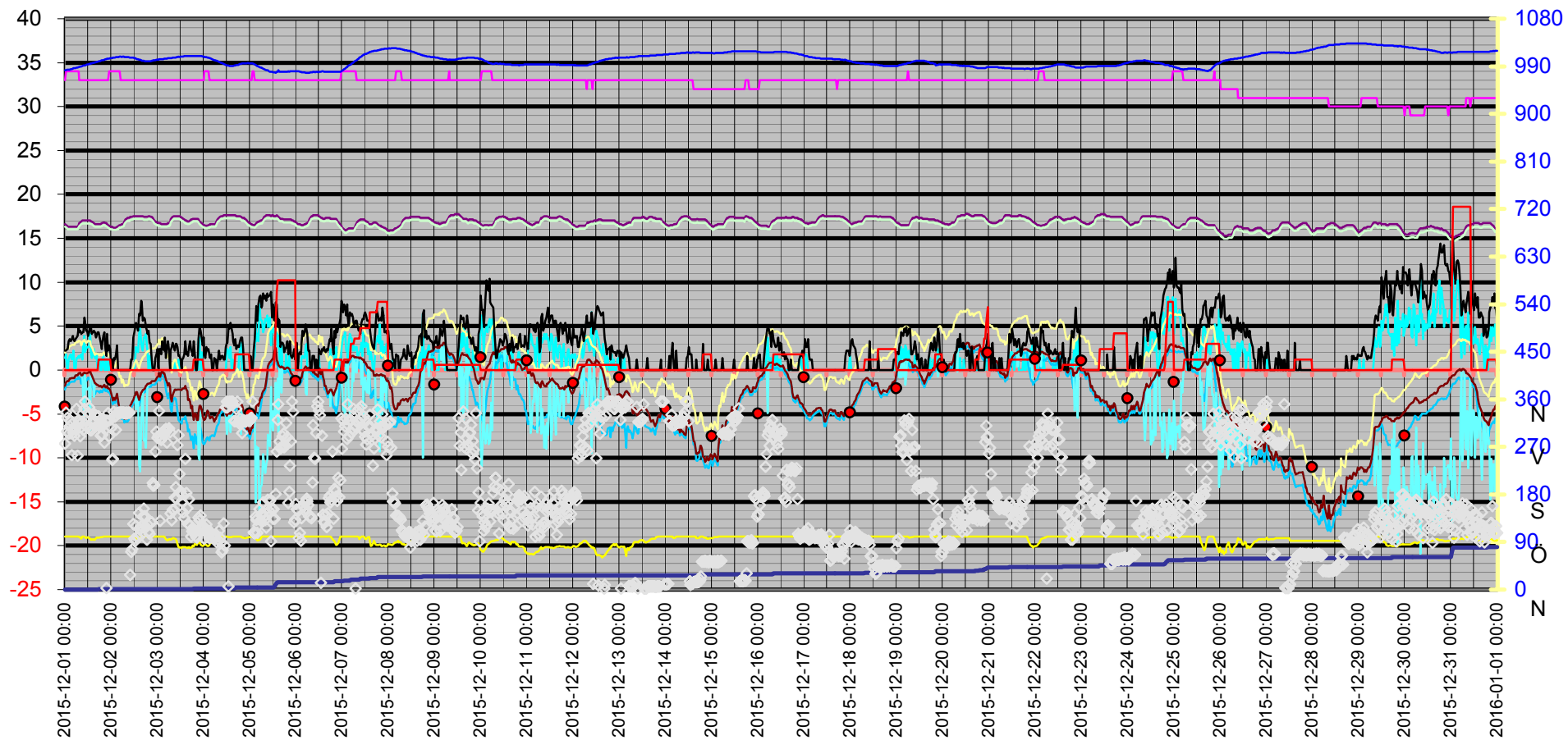
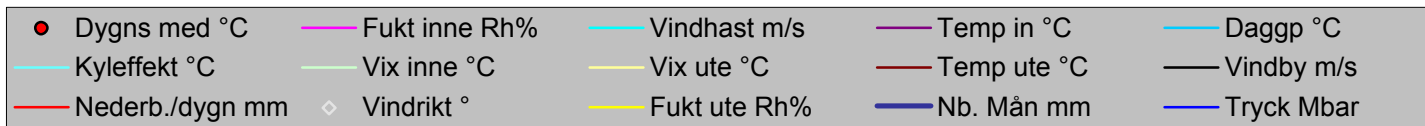

Datum	Vindrikt °	Fukt inne Rh%	Fukt ute Rh%	Vindhast m/s	Temp in °C	Temp ute °C	Nb. Mån mm	Tryck Mbar	Dagggp °C	Kyleffekt °C	Vix inne °C	Vix ute °C	Vindby m/s	Korr lufttryck	Nederb./dygn mm
2015-12-01 00:00	276	33	100	1,4	16,63	-1,79	0,0	982,50	-2,20	-1,79	16,29	1,94	2,2	0,00	0,0
2015-12-01 00:30	335	34	100	1,8	16,53	-1,39	0,0	982,50	-1,80	-1,39	16,23	2,34	2,2	0,00	0,0
2015-12-01 01:00	299	34	100	0,0	16,43	-1,29	0,0	983,50	-1,70	-1,29	16,13	2,44	2,4	0,00	0,0
2015-12-01 01:30	325	34	100	0,0	16,33	-1,29	0,0	983,50	-1,70	-1,29	16,03	2,44	2,4	0,00	0,0
2015-12-01 02:00	295	34	100	1,2	16,33	-1,29	0,0	983,50	-1,70	-1,29	16,03	2,44	3,3	0,00	0,0
2015-12-01 02:30	309	34	100	1,6	16,33	-0,99	0,0	983,50	-1,40	-0,99	16,03	2,74	3,5	0,00	0,0
2015-12-01 03:00	319	34	100	1,8	16,33	-0,99	0,0	984,50	-1,40	-0,99	16,03	2,74	3,3	0,00	0,0
2015-12-01 03:30	254	34	100	1,2	16,33	-0,89	0,0	984,50	-1,30	-0,89	16,03	2,84	3,5	0,00	0,0
2015-12-01 04:00	304	34	100	1,6	16,33	-0,89	0,0	985,50	-1,30	-0,89	16,03	2,84	3,9	0,00	0,0
2015-12-01 04:30	297	34	100	2,2	16,33	-0,89	0,0	986,50	-1,30	-0,89	16,03	2,84	3,5	0,00	0,0
2015-12-01 05:00	291	34	100	0,0	16,33	-0,89	0,0	986,50	-1,30	-0,89	16,03	2,84	3,3	0,00	0,0
2015-12-01 05:30	305	34	100	0,0	16,33	-0,59	0,0	986,50	-1,00	-0,59	16,03	3,14	3,5	0,00	0,0
2015-12-01 06:00	342	34	100	1,4	16,33	-0,59	0,0	987,50	-1,00	-0,59	16,03	3,14	3,7	0,00	0,0
2015-12-01 06:30	253	34	100	1,4	16,33	-0,59	0,0	987,50	-1,00	-0,59	16,03	3,14	3,9	0,00	0,0
2015-12-01 07:00	321	34	100	1,6	16,53	-0,39	0,0	988,50	-0,80	-0,39	16,23	3,34	4,9	0,00	0,0
2015-12-01 07:30	318	33	99	1,4	16,73	-0,39	0,0	988,50	-0,95	-0,39	16,39	3,26	4,3	0,00	0,0
2015-12-01 08:00	290	33	98	1,6	16,83	-0,29	0,0	989,50	-0,99	-0,29	16,49	3,27	4,5	0,00	0,0
2015-12-01 08:30	307	33	96	1,8	16,93	-0,59	0,0	989,50	-1,58	-0,59	16,59	2,80	4,1	0,00	0,0
2015-12-01 09:00	318	33	100	1,2	17,03	-0,59	0,0	990,50	-1,00	-0,59	16,69	3,14	4,3	0,00	0,0
2015-12-01 09:30	302	33	100	3,1	17,03	-0,39	0,0	991,50	-0,80	-3,46	16,69	3,34	4,3	0,00	0,0
2015-12-01 10:00	342	33	100	3,9	17,03	-0,29	0,0	991,50	-0,70	-5,82	16,69	3,44	6,0	0,00	0,0
2015-12-01 10:30	356	33	99	2,0	17,03	-0,39	0,0	991,50	-0,95	-0,39	16,69	3,26	5,6	0,00	0,0
2015-12-01 11:00	321	33	97	2,4	17,03	-0,39	0,0	992,50	-1,23	-2,21	16,69	3,08	4,5	0,00	0,0
2015-12-01 11:30	307	33	98	2,6	17,03	-0,39	0,0	993,50	-1,09	-2,21	16,69	3,17	4,5	0,00	0,0
2015-12-01 12:00	335	33	99	2,6	17,03	-0,29	0,0	993,50	-0,85	-2,11	16,69	3,36	3,9	0,00	0,0
2015-12-01 12:30	345	33	97	2,6	17,03	-0,19	0,0	994,50	-1,03	-2,00	16,69	3,29	4,3	0,00	0,0
2015-12-01 13:00	306	33	96	4,1	17,03	-0,09	0,0	994,50	-1,08	-6,82	16,69	3,30	5,0	0,00	0,0
2015-12-01 13:30	301	33	94	2,2	16,93	-0,39	0,0	995,50	-1,67	-0,39	16,59	2,83	5,0	0,00	0,0
2015-12-01 14:00	302	33	94	1,4	16,93	-0,59	0,0	995,50	-1,87	-0,59	16,59	2,63	4,1	0,00	0,0
2015-12-01 14:30	315	33	95	1,8	16,83	-0,89	0,0	996,50	-2,02	-0,89	16,49	2,42	4,3	0,00	0,0
2015-12-01 15:00	321	33	94	2,4	16,73	-1,19	0,0	996,50	-2,47	-3,06	16,39	2,03	4,5	0,00	0,0
2015-12-01 15:30	331	33	94	1,4	16,63	-1,49	0,0	997,50	-2,76	-1,49	16,29	1,73	4,3	0,00	0,0
2015-12-01 16:00	309	33	97	1,4	16,63	-1,59	0,0	997,50	-2,43	-1,59	16,29	1,88	3,7	0,00	0,0
2015-12-01 16:30	328	33	98	1,8	16,63	-1,69	0,0	998,51	-2,38	-1,69	16,29	1,87	3,9	0,00	0,0
2015-12-01 17:00	311	33	98	0,0	16,63	-1,69	0,0	998,51	-2,38	-1,69	16,29	1,87	4,3	0,00	0,0
2015-12-01 17:30	328	33	98	1,2	16,63	-1,79	1,2	999,51	-2,48	-1,79	16,29	1,77	4,3	1,20	1,2
2015-12-01 18:00	313	33	98	1,2	16,63	-1,89	1,2	999,51	-2,58	-1,89	16,29	1,67	3,7	1,20	1,2
2015-12-01 18:30	291	33	99	0,0	16,63	-1,79	1,2	1000,51	-2,34	-1,79	16,29	1,86	3,1	0,00	1,2
2015-12-01 19:00	312	33	99	0,0	16,73	-1,99	1,2	1001,51	-2,54	-1,99	16,39	1,66	2,4	0,00	1,2
2015-12-01 19:30	293	33	99	1,2	16,73	-1,99	1,2	1001,51	-2,54	-1,99	16,39	1,66	3,1	0,00	1,2
2015-12-01 20:00	311	33	100	1,8	16,83	-1,79	1,2	1001,51	-2,20	-1,79	16,49	1,94	3,9	0,00	1,2
2015-12-01 20:30	278	33	100	0,0	16,83	-1,69	1,2	1002,51	-2,10	-1,69	16,49	2,04	4,3	0,00	1,2
2015-12-01 21:00	320	33	100	0,0	16,73	-1,99	1,2	1003,51	-2,40	-1,99	16,39	1,74	2,4	0,00	1,2
2015-12-01 21:30	3	33	100	1,2	16,73	-1,99	1,2	1003,51	-2,40	-1,99	16,39	1,74	1,6	0,00	1,2
2015-12-01 22:00	320	33	100	0,0	16,63	-1,79	1,2	1004,51	-2,20	-1,79	16,29	1,94	4,1	0,00	1,2
2015-12-01 22:30	334	33	100	0,0	16,53	-2,09	1,2	1004,51	-2,50	-2,09	16,19	1,64	2,2	0,00	1,2
2015-12-01 23:00	290	34	100	1,2	16,43	-2,09	1,2	1004,51	-2,50	-2,09	16,13	1,64	2,8	0,00	1,2
2015-12-01 23:30	321	34	100	0,0	16,33	-2,29	1,2	1005,51	-2,70	-2,29	16,03	1,44	2,4	0,00	1,2
2015-12-02 00:00	306	34	100	0,0	16,33	-2,69	1,2	1005,51	-3,10	-2,69	16,03	1,04	0,0	0,00	0,0
2015-12-02 00:30	245	34	100	0,0	16,33	-3,19	1,2	1005,51	-3,60	-3,19	16,03	0,54	1,2	0,00	0,0

Datum	Vindrikt °	Fukt inne Rh%	Fukt ute Rh%	Vindhast m/s	Temp in °C	Temp ute °C	Nb. Mån mm	Tryck Mbar	Daggp °C	Kyleffekt °C	Vix inne °C	Vix ute °C	Vindby m/s	Korr lufttryck	Nederb./dygn mm
2015-12-02 01:00	247	34	100	0,0	16,23	-3,49	1,2	1006,51	-3,90	-3,49	15,93	0,24	0,0	0,00	0,0
2015-12-02 01:30	336	34	100	0,0	16,23	-3,19	1,2	1006,51	-3,60	-3,19	15,93	0,54	1,4	0,00	0,0
2015-12-02 02:00	327	34	100	0,0	16,23	-3,39	1,2	1006,51	-3,80	-3,39	15,93	0,34	1,2	0,00	0,0
2015-12-02 02:30	302	34	100	0,0	16,23	-3,09	1,2	1007,51	-3,50	-3,09	15,93	0,64	1,8	0,00	0,0
2015-12-02 03:00	334	34	100	0,0	16,33	-2,69	1,2	1007,51	-3,10	-2,69	16,03	1,04	2,8	0,00	0,0
2015-12-02 03:30	334	34	100	0,0	16,33	-3,49	1,2	1007,51	-3,90	-3,49	16,03	0,24	0,0	0,00	0,0
2015-12-02 04:00	335	34	100	0,0	16,43	-3,89	1,2	1007,51	-4,30	-3,89	16,13	-0,16	0,0	0,00	0,0
2015-12-02 04:30	335	34	100	0,0	16,53	-4,49	1,2	1008,51	-4,89	-4,49	16,23	-0,76	0,0	0,00	0,0
2015-12-02 05:00	335	33	100	0,0	16,53	-4,39	1,2	1008,51	-4,79	-4,39	16,19	-0,66	0,0	0,00	0,0
2015-12-02 05:30	335	33	100	0,0	16,63	-5,19	1,2	1007,51	-5,59	-5,19	16,29	-1,46	0,0	0,00	0,0
2015-12-02 06:00	335	33	100	0,0	16,63	-4,79	1,2	1008,51	-5,19	-4,79	16,29	-1,06	0,0	0,00	0,0
2015-12-02 06:30	335	33	100	0,0	16,73	-5,29	1,2	1008,51	-5,69	-5,29	16,39	-1,56	0,0	0,00	0,0
2015-12-02 07:00	334	33	100	0,0	16,93	-5,59	1,2	1007,51	-5,99	-5,59	16,59	-1,86	0,0	0,00	0,0
2015-12-02 07:30	334	33	100	0,0	17,13	-5,39	1,2	1007,51	-5,79	-5,39	16,79	-1,66	0,0	0,00	0,0
2015-12-02 08:00	335	33	100	0,0	17,23	-5,49	1,2	1007,51	-5,89	-5,49	16,89	-1,76	0,0	0,00	0,0
2015-12-02 08:30	334	33	100	0,0	17,33	-5,49	1,2	1007,51	-5,89	-5,49	16,99	-1,76	0,0	0,00	0,0
2015-12-02 09:00	335	33	100	0,0	17,33	-5,29	1,2	1007,51	-5,69	-5,29	16,99	-1,56	0,0	0,00	0,0
2015-12-02 09:30	335	33	100	0,0	17,33	-4,49	1,2	1006,51	-4,89	-4,49	16,99	-0,76	0,0	0,00	0,0
2015-12-02 10:00	28	33	100	0,0	17,43	-4,09	1,2	1006,51	-4,50	-4,09	17,09	-0,36	0,0	0,00	0,0
2015-12-02 10:30	72	33	100	0,0	17,43	-3,89	1,2	1006,51	-4,30	-3,89	17,09	-0,16	1,2	0,00	0,0
2015-12-02 11:00	77	33	100	0,0	17,43	-3,59	1,2	1006,51	-4,00	-3,59	17,09	0,14	1,2	0,00	0,0
2015-12-02 11:30	124	33	100	0,0	17,53	-3,39	1,2	1006,51	-3,80	-3,39	17,19	0,34	3,7	0,00	0,0
2015-12-02 12:00	96	33	100	0,0	17,53	-2,99	1,2	1005,51	-3,40	-2,99	17,19	0,74	4,3	0,00	0,0
2015-12-02 12:30	92	33	100	1,6	17,53	-2,79	1,2	1005,51	-3,20	-2,79	17,19	0,94	5,0	0,00	0,0
2015-12-02 13:00	120	33	99	2,6	17,53	-2,49	1,2	1004,51	-3,04	-4,43	17,19	1,16	5,4	0,00	0,0
2015-12-02 13:30	99	33	96	2,4	17,53	-2,49	1,2	1003,51	-3,46	-4,43	17,19	0,90	5,0	0,00	0,0
2015-12-02 14:00	99	33	97	2,0	17,53	-2,99	1,2	1003,51	-3,82	-2,99	17,19	0,48	4,5	0,00	0,0
2015-12-02 14:30	145	33	98	4,1	17,53	-3,39	1,2	1002,51	-4,07	-10,79	17,19	0,17	6,4	0,00	0,0
2015-12-02 15:00	114	33	99	4,7	17,53	-2,99	1,2	1002,51	-3,54	-11,57	17,19	0,65	6,2	0,00	0,0
2015-12-02 15:30	119	33	99	3,1	17,53	-2,59	1,2	1001,51	-3,14	-5,86	17,19	1,06	7,9	0,00	0,0
2015-12-02 16:00	120	33	99	2,6	17,53	-2,49	1,2	1000,51	-3,04	-4,43	17,19	1,16	7,7	0,00	0,0
2015-12-02 16:30	138	33	100	2,2	17,53	-2,29	1,2	1000,51	-2,70	-2,29	17,19	1,44	5,6	0,00	0,0
2015-12-02 17:00	153	33	100	3,7	17,43	-2,19	1,2	1000,51	-2,60	-8,04	17,09	1,54	6,0	0,00	0,0
2015-12-02 17:30	139	33	100	3,7	17,43	-2,09	1,2	999,51	-2,50	-7,92	17,09	1,64	5,8	0,00	0,0
2015-12-02 18:00	118	33	100	4,1	17,43	-1,79	1,2	999,51	-2,20	-8,86	17,09	1,94	4,9	0,00	0,0
2015-12-02 18:30	94	33	100	2,6	17,43	-1,69	1,2	999,51	-2,10	-3,59	17,09	2,04	4,5	0,00	0,0
2015-12-02 19:00	123	33	100	2,2	17,43	-1,59	1,2	999,51	-2,00	-1,59	17,09	2,14	4,1	0,00	0,0
2015-12-02 19:30	109	33	100	0,0	17,53	-1,59	1,2	999,51	-2,00	-1,59	17,19	2,14	4,5	0,00	0,0
2015-12-02 20:00	105	33	100	1,6	17,53	-1,49	1,2	999,51	-1,90	-1,49	17,19	2,24	3,1	0,00	0,0
2015-12-02 20:30	128	33	100	0,0	17,43	-1,49	1,2	999,51	-1,90	-1,49	17,09	2,24	3,0	0,00	0,0
2015-12-02 21:00	127	33	100	0,0	17,43	-1,29	1,2	1000,51	-1,70	-1,29	17,09	2,44	1,2	0,00	0,0
2015-12-02 21:30	202	33	100	0,0	17,33	-1,29	1,2	1000,51	-1,70	-1,29	16,99	2,44	0,0	0,00	0,0
2015-12-02 22:00	197	33	100	0,0	17,23	-1,29	1,2	1001,51	-1,70	-1,29	16,89	2,44	0,0	0,00	0,0
2015-12-02 22:30	198	33	100	0,0	17,03	-1,29	1,2	1001,51	-1,70	-1,29	16,69	2,44	0,0	0,00	0,0
2015-12-02 23:00	261	33	100	0,0	16,93	-1,19	1,2	1001,51	-1,60	-1,19	16,59	2,54	1,4	0,00	0,0
2015-12-02 23:30	299	33	100	0,0	16,83	-0,99	1,2	1002,51	-1,40	-0,99	16,49	2,74	1,8	0,00	0,0
2015-12-03 00:00	287	33	100	0,0	16,83	-0,79	1,2	1002,51	-1,20	-0,79	16,49	2,94	2,4	0,00	0,0
2015-12-03 00:30	291	33	100	0,0	16,73	-0,69	1,2	1002,51	-1,10	-0,69	16,39	3,04	0,0	0,00	0,0
2015-12-03 01:00	338	33	100	0,0	16,73	-0,29	1,2	1003,51	-0,70	-0,29	16,39	3,44	2,4	0,00	0,0
2015-12-03 01:30	130	33	100	0,0	16,73	-0,79	1,2	1003,51	-1,20	-0,79	16,39	2,94	2,4	0,00	0,0

Datum	Vindrikt °	Fukt inne Rh%	Fukt ute Rh%	Vindhast m/s	Temp in °C	Temp ute °C	Nb. Mån mm	Tryck Mbar	Daggp °C	Kyleffekt °C	Vix inne °C	Vix ute °C	Vindby m/s	Korr lufttryck	Nederb./dygn mm
2015-12-03 02:00	283	33	100	0,0	16,63	-0,29	1,2	1003,51	-0,70	-0,29	16,29	3,44	1,8	0,00	0,0
2015-12-03 02:30	286	33	100	0,0	16,63	-0,09	1,2	1003,51	-0,51	-0,09	16,29	3,64	3,3	0,00	0,0
2015-12-03 03:00	295	33	100	0,0	16,63	-0,39	1,2	1003,51	-0,80	-0,39	16,29	3,34	2,4	0,00	0,0
2015-12-03 03:30	295	33	100	0,0	16,63	-0,39	1,2	1004,51	-0,80	-0,39	16,29	3,34	2,2	0,00	0,0
2015-12-03 04:00	301	33	98	0,0	16,63	-0,59	1,2	1004,51	-1,29	-0,59	16,29	2,97	3,7	0,00	0,0
2015-12-03 04:30	304	33	95	0,0	16,63	-1,09	1,2	1004,51	-2,22	-1,09	16,29	2,22	1,4	0,00	0,0
2015-12-03 05:00	278	33	93	0,0	16,63	-1,39	1,2	1004,51	-2,81	-1,39	16,29	1,75	2,6	0,00	0,0
2015-12-03 05:30	303	33	93	0,0	16,73	-1,79	1,2	1005,51	-3,21	-1,79	16,39	1,35	3,3	0,00	0,0
2015-12-03 06:00	305	33	95	0,0	16,73	-1,49	1,2	1005,51	-2,62	-1,49	16,39	1,82	2,2	0,00	0,0
2015-12-03 06:30	298	33	95	0,0	16,83	-1,89	1,2	1005,51	-3,01	-1,89	16,49	1,41	0,0	0,00	0,0
2015-12-03 07:00	144	33	94	0,0	17,13	-3,09	1,2	1005,51	-4,35	-3,09	16,79	0,13	2,2	0,00	0,0
2015-12-03 07:30	131	33	95	0,0	17,33	-3,59	1,2	1005,51	-4,70	-3,59	16,99	-0,29	2,6	0,00	0,0
2015-12-03 08:00	151	33	97	0,0	17,43	-2,79	1,2	1006,51	-3,62	-2,79	17,09	0,68	3,1	0,00	0,0
2015-12-03 08:30	151	33	97	0,0	17,53	-2,49	1,2	1006,51	-3,32	-2,49	17,19	0,98	2,6	0,00	0,0
2015-12-03 09:00	174	33	96	1,2	17,53	-2,19	1,2	1006,51	-3,17	-2,19	17,19	1,20	2,2	0,00	0,0
2015-12-03 09:30	194	33	95	0,0	17,53	-2,19	1,2	1006,51	-3,31	-2,19	17,19	1,11	3,0	0,00	0,0
2015-12-03 10:00	172	33	93	0,0	17,53	-2,29	1,2	1007,51	-3,70	-2,29	17,19	0,85	3,0	0,00	0,0
2015-12-03 10:30	273	33	86	0,0	17,53	-2,19	1,2	1007,51	-4,68	-2,19	17,19	0,39	2,6	0,00	0,0
2015-12-03 11:00	292	33	80	1,2	17,53	-2,19	1,2	1008,51	-5,67	-2,19	17,19	-0,06	1,6	0,00	0,0
2015-12-03 11:30	219	33	79	0,0	17,53	-2,19	1,2	1007,51	-5,84	-2,19	17,19	-0,13	1,6	0,00	0,0
2015-12-03 12:00	186	33	79	0,0	17,43	-2,29	1,2	1008,51	-5,94	-2,29	17,09	-0,23	1,2	0,00	0,0
2015-12-03 12:30	180	33	78	0,0	17,33	-2,29	1,2	1008,51	-6,11	-2,29	16,99	-0,30	0,0	0,00	0,0
2015-12-03 13:00	166	33	80	0,0	17,33	-2,09	1,2	1008,51	-5,58	-2,09	16,99	0,04	1,2	0,00	0,0
2015-12-03 13:30	146	33	80	0,0	17,23	-2,09	1,2	1008,51	-5,58	-2,09	16,89	0,04	1,4	0,00	0,0
2015-12-03 14:00	135	33	80	0,0	17,13	-2,09	1,2	1009,51	-5,58	-2,09	16,79	0,04	1,8	0,00	0,0
2015-12-03 14:30	247	33	80	0,0	17,03	-1,79	1,2	1009,51	-5,28	-1,79	16,69	0,34	3,3	0,00	0,0
2015-12-03 15:00	183	33	79	0,0	17,03	-2,19	1,2	1009,51	-5,84	-2,19	16,69	-0,13	1,8	0,00	0,0
2015-12-03 15:30	154	33	78	0,0	16,93	-2,39	1,2	1009,51	-6,21	-2,39	16,59	-0,40	2,0	0,00	0,0
2015-12-03 16:00	124	33	79	0,0	16,93	-3,39	1,2	1009,51	-7,01	-3,39	16,59	-1,33	1,6	0,00	0,0
2015-12-03 16:30	171	33	80	0,0	16,93	-3,29	1,2	1009,51	-6,74	-3,29	16,59	-1,16	2,6	0,00	0,0
2015-12-03 17:00	121	33	78	0,0	17,03	-3,59	1,2	1009,51	-7,37	-3,59	16,69	-1,60	3,3	0,00	0,0
2015-12-03 17:30	100	33	79	0,0	17,13	-4,39	1,2	1009,51	-7,98	-4,39	16,79	-2,33	2,2	0,00	0,0
2015-12-03 18:00	110	33	80	0,0	17,13	-4,09	1,2	1009,51	-7,52	-4,09	16,79	-1,96	2,0	0,00	0,0
2015-12-03 18:30	116	33	83	0,0	17,23	-4,99	1,2	1009,51	-7,90	-4,99	16,89	-2,64	1,6	0,00	0,0
2015-12-03 19:00	113	33	81	0,0	17,23	-5,69	2,4	1009,51	-8,91	-5,69	16,89	-3,49	3,3	1,20	1,2
2015-12-03 19:30	109	33	86	0,0	17,23	-4,89	2,4	1009,51	-7,33	-4,89	16,89	-2,31	1,8	1,20	1,2
2015-12-03 20:00	101	33	85	0,0	17,23	-4,99	2,4	1009,51	-7,58	-4,99	16,89	-2,49	0,0	0,00	1,2
2015-12-03 20:30	98	33	84	0,0	17,23	-5,69	2,4	1009,51	-8,43	-5,69	16,89	-3,26	0,0	0,00	1,2
2015-12-03 21:00	111	33	88	0,0	17,23	-5,69	2,4	1009,51	-7,81	-5,69	16,89	-2,96	1,8	0,00	1,2
2015-12-03 21:30	136	33	91	3,3	17,13	-4,89	2,4	1009,51	-6,57	-9,78	16,79	-1,92	3,5	0,00	1,2
2015-12-03 22:00	131	33	89	3,7	16,93	-4,09	2,4	1009,51	-6,08	-10,25	16,59	-1,28	4,9	0,00	1,2
2015-12-03 22:30	140	33	85	0,0	16,83	-4,09	2,4	1009,51	-6,70	-4,09	16,49	-1,59	4,5	0,00	1,2
2015-12-03 23:00	114	33	83	2,0	16,73	-4,49	2,4	1009,51	-7,41	-4,49	16,39	-2,14	3,7	0,00	1,2
2015-12-03 23:30	121	33	82	0,0	16,63	-5,19	2,4	1008,51	-8,26	-5,19	16,29	-2,91	2,8	0,00	1,2
2015-12-04 00:00	115	33	84	0,0	16,53	-5,69	2,4	1008,51	-8,43	-5,69	16,19	-3,26	3,7	0,60	0,0
2015-12-04 00:30	96	34	84	0,0	16,53	-5,69	2,4	1007,51	-8,43	-5,69	16,23	-3,26	1,8	0,60	0,0
2015-12-04 01:00	112	34	85	0,0	16,43	-5,59	2,4	1007,51	-8,17	-5,59	16,13	-3,09	1,4	0,00	0,0
2015-12-04 01:30	123	34	84	0,0	16,43	-5,09	2,4	1007,51	-7,84	-5,09	16,13	-2,66	2,6	0,00	0,0
2015-12-04 02:00	111	34	82	0,0	16,43	-4,59	2,4	1006,51	-7,67	-4,59	16,13	-2,31	2,2	0,00	0,0
2015-12-04 02:30	103	34	82	0,0	16,53	-4,79	2,4	1006,51	-7,87	-4,79	16,23	-2,51	2,4	0,00	0,0

Datum	Vindrikt °	Fukt inne Rh%	Fukt ute Rh%	Vindhast m/s	Temp in °C	Temp ute °C	Nb. Mån mm	Tryck Mbar	Dagggp °C	Kyleffekt °C	Vix inne °C	Vix ute °C	Vindby m/s	Korr lufttryck	Nederb./dygn mm
2015-12-04 03:00	97	33	84	0,0	16,53	-5,29	2,4	1005,51	-8,04	-5,29	16,19	-2,86	1,6	0,00	0,0
2015-12-04 03:30	106	33	88	0,0	16,63	-5,49	2,4	1005,51	-7,61	-5,49	16,29	-2,76	1,4	0,00	0,0
2015-12-04 04:00	108	33	88	0,0	16,63	-5,39	2,4	1004,51	-7,51	-5,39	16,29	-2,66	1,8	0,00	0,0
2015-12-04 04:30	103	33	88	0,0	16,63	-5,29	2,4	1003,51	-7,41	-5,29	16,29	-2,56	0,0	0,00	0,0
2015-12-04 05:00	98	33	89	0,0	16,63	-5,49	2,4	1002,51	-7,46	-5,49	16,29	-2,68	0,0	0,00	0,0
2015-12-04 05:30	103	33	91	0,0	16,63	-5,89	2,4	1001,51	-7,56	-5,89	16,29	-2,92	1,4	0,00	0,0
2015-12-04 06:00	97	33	92	0,0	16,63	-5,59	2,4	1001,51	-7,11	-5,59	16,29	-2,54	1,2	0,00	0,0
2015-12-04 06:30	104	33	93	0,0	16,73	-5,59	2,4	1000,51	-6,97	-5,59	16,39	-2,46	1,2	0,00	0,0
2015-12-04 07:00	89	33	94	0,0	17,03	-5,19	2,4	1000,51	-6,43	-5,19	16,69	-1,97	0,0	0,00	0,0
2015-12-04 07:30	94	33	94	0,0	17,23	-4,99	2,4	999,51	-6,23	-4,99	16,89	-1,77	1,2	0,00	0,0
2015-12-04 08:00	111	33	95	0,0	17,33	-4,89	2,4	998,51	-5,99	-4,89	16,99	-1,59	2,2	0,00	0,0
2015-12-04 08:30	98	33	100	0,0	17,43	-4,49	2,4	997,50	-4,89	-4,49	17,09	-0,76	1,2	0,00	0,0
2015-12-04 09:00	88	33	100	0,0	17,53	-4,49	2,4	996,50	-4,89	-4,49	17,19	-0,76	1,4	0,00	0,0
2015-12-04 09:30	71	33	100	0,0	17,53	-4,39	2,4	996,50	-4,79	-4,39	17,19	-0,66	1,6	0,00	0,0
2015-12-04 10:00	75	33	100	0,0	17,53	-4,29	2,4	995,50	-4,69	-4,29	17,19	-0,56	1,6	0,00	0,0
2015-12-04 10:30	125	33	100	0,0	17,63	-4,29	2,4	994,50	-4,69	-4,29	17,29	-0,56	1,2	0,00	0,0
2015-12-04 11:00	83	33	100	0,0	17,63	-4,39	2,4	993,50	-4,79	-4,39	17,29	-0,66	1,2	0,00	0,0
2015-12-04 11:30	345	33	100	0,0	17,63	-4,99	2,4	992,50	-5,39	-4,99	17,29	-1,26	2,6	0,00	0,0
2015-12-04 12:00	356	33	100	2,4	17,63	-5,19	2,4	991,50	-5,59	-7,28	17,29	-1,46	3,1	0,00	0,0
2015-12-04 12:30	345	33	100	2,4	17,63	-4,99	2,4	991,50	-5,39	-7,07	17,29	-1,26	3,1	0,00	0,0
2015-12-04 13:00	6	33	99	2,2	17,63	-4,99	2,4	991,50	-5,53	-4,99	17,29	-1,35	4,7	0,00	0,0
2015-12-04 13:30	356	33	99	1,4	17,63	-4,99	2,4	990,50	-5,53	-4,99	17,29	-1,35	4,7	0,00	0,0
2015-12-04 14:00	351	33	99	2,6	17,63	-4,99	2,4	990,50	-5,53	-7,07	17,29	-1,35	5,4	0,00	0,0
2015-12-04 14:30	356	33	99	0,0	17,63	-4,79	2,4	990,50	-5,33	-4,79	17,29	-1,15	4,7	0,00	0,0
2015-12-04 15:00	356	33	100	1,2	17,63	-4,59	2,4	990,50	-4,99	-4,59	17,29	-0,86	4,1	0,00	0,0
2015-12-04 15:30	351	33	100	0,0	17,63	-4,29	2,4	990,50	-4,69	-4,29	17,29	-0,56	3,3	0,00	0,0
2015-12-04 16:00	319	33	100	0,0	17,63	-4,29	2,4	991,50	-4,69	-4,29	17,29	-0,56	2,8	0,00	0,0
2015-12-04 16:30	319	33	100	0,0	17,63	-4,09	4,2	991,50	-4,50	-4,09	17,29	-0,36	3,5	1,80	1,8
2015-12-04 17:00	342	33	100	0,0	17,53	-3,99	4,2	992,50	-4,40	-3,99	17,19	-0,26	2,4	1,80	1,8
2015-12-04 17:30	356	33	100	0,0	17,53	-3,59	4,2	992,50	-4,00	-3,59	17,19	0,14	2,8	0,00	1,8
2015-12-04 18:00	317	33	100	0,0	17,53	-4,09	4,2	992,50	-4,50	-4,09	17,19	-0,36	2,6	0,00	1,8
2015-12-04 18:30	315	33	100	1,2	17,53	-4,49	4,2	993,50	-4,89	-4,49	17,19	-0,76	2,6	0,00	1,8
2015-12-04 19:00	323	33	100	2,4	17,53	-3,89	4,2	994,50	-4,30	-5,91	17,19	-0,16	3,3	0,00	1,8
2015-12-04 19:30	315	33	100	3,1	17,43	-3,89	4,2	994,50	-4,30	-7,28	17,09	-0,16	3,7	0,00	1,8
2015-12-04 20:00	296	33	98	0,0	17,33	-3,99	4,2	995,50	-4,67	-3,99	16,99	-0,43	3,7	0,00	1,8
2015-12-04 20:30	321	33	98	0,0	17,33	-4,49	4,2	995,50	-5,17	-4,49	16,99	-0,93	2,4	0,00	1,8
2015-12-04 21:00	320	33	97	0,0	17,33	-5,09	4,2	995,50	-5,91	-5,09	16,99	-1,62	0,0	0,00	1,8
2015-12-04 21:30	318	33	97	0,0	17,23	-5,89	4,2	995,50	-6,70	-5,89	16,89	-2,42	0,0	0,00	1,8
2015-12-04 22:00	318	33	97	0,0	17,13	-6,19	4,2	995,50	-7,00	-6,19	16,79	-2,72	0,0	0,00	1,8
2015-12-04 22:30	320	33	98	0,0	17,03	-6,79	4,2	995,50	-7,46	-6,79	16,69	-3,24	0,0	0,00	1,8
2015-12-04 23:00	320	33	98	0,0	16,83	-6,29	4,2	996,50	-6,96	-6,29	16,49	-2,74	0,0	0,00	1,8
2015-12-04 23:30	319	33	99	0,0	16,83	-6,99	4,2	995,50	-7,52	-6,99	16,49	-3,35	0,0	0,00	1,8
2015-12-05 00:00	320	33	99	0,0	16,73	-7,29	4,2	995,50	-7,82	-7,29	16,39	-3,65	0,0	0,00	0,0
2015-12-05 00:30	324	33	99	0,0	16,63	-6,99	4,2	995,50	-7,52	-6,99	16,29	-3,35	1,6	0,00	0,0
2015-12-05 01:00	325	33	100	0,0	16,63	-6,59	4,2	995,50	-6,99	-6,59	16,29	-2,86	0,0	0,00	0,0
2015-12-05 01:30	356	34	100	0,0	16,53	-6,59	4,2	995,50	-6,99	-6,59	16,23	-2,86	0,0	0,00	0,0
2015-12-05 02:00	108	34	100	1,2	16,53	-5,39	4,2	994,50	-5,79	-5,39	16,23	-1,66	2,2	0,00	0,0
2015-12-05 02:30	106	33	100	1,6	16,53	-5,29	4,2	993,50	-5,69	-5,29	16,19	-1,56	3,5	0,00	0,0
2015-12-05 03:00	138	33	100	5,4	16,63	-4,59	4,2	992,50	-4,99	-15,06	16,29	-0,86	6,0	0,00	0,0
2015-12-05 03:30	132	33	95	3,3	16,73	-3,89	4,2	991,50	-5,00	-8,65	16,39	-0,59	7,3	0,00	0,0

Datum	Vindrikt °	Fukt inne Rh%	Fukt ute Rh%	Vindhast m/s	Temp in °C	Temp ute °C	Nb. Mån mm	Tryck Mbar	Daggp °C	Kyleffekt °C	Vix inne °C	Vix ute °C	Vindby m/s	Korr lufttryck	Nederb./dygn mm
2015-12-05 04:00	107	33	93	4,1	16,83	-3,79	4,2	990,50	-5,19	-11,27	16,49	-0,65	5,6	0,00	0,0
2015-12-05 04:30	121	33	93	3,3	16,93	-4,09	4,2	989,50	-5,48	-8,88	16,59	-0,95	7,5	0,00	0,0
2015-12-05 05:00	152	33	94	7,5	16,93	-3,59	4,2	988,50	-4,84	-16,70	16,59	-0,37	8,3	0,00	0,0
2015-12-05 05:30	131	33	95	5,8	17,03	-3,19	4,2	987,50	-4,30	-13,27	16,69	0,11	8,5	0,00	0,0
2015-12-05 06:00	141	33	100	5,6	17,03	-3,09	4,2	987,50	-3,50	-13,14	16,69	0,64	7,1	0,00	0,0
2015-12-05 06:30	144	33	100	5,6	17,03	-2,69	4,2	986,50	-3,10	-12,63	16,69	1,04	7,3	0,00	0,0
2015-12-05 07:00	165	33	100	4,3	17,23	-2,39	4,2	985,50	-2,80	-9,58	16,89	1,34	8,7	0,00	0,0
2015-12-05 07:30	138	33	100	4,7	17,43	-2,29	4,2	984,50	-2,70	-10,71	17,09	1,44	8,1	0,00	0,0
2015-12-05 08:00	132	33	100	5,8	17,53	-1,99	4,2	983,50	-2,40	-11,74	17,19	1,74	8,5	0,00	0,0
2015-12-05 08:30	117	33	100	5,6	17,63	-1,19	4,2	982,50	-1,60	-10,71	17,29	2,54	7,9	0,00	0,0
2015-12-05 09:00	153	33	100	6,2	17,63	-0,29	4,2	982,50	-0,70	-10,23	17,29	3,44	8,7	0,00	0,0
2015-12-05 09:30	170	33	100	4,9	17,63	0,41	4,2	982,50	-0,01	-7,36	17,29	4,14	8,3	0,00	0,0
2015-12-05 10:00	149	33	100	5,8	17,63	0,72	4,2	980,50	0,29	-8,28	17,29	4,44	8,5	0,00	0,0
2015-12-05 10:30	168	33	100	6,0	17,63	0,92	4,2	979,50	0,49	-8,67	17,29	4,64	8,5	0,00	0,0
2015-12-05 11:00	91	33	100	2,8	17,53	1,02	4,2	979,50	0,59	-1,93	17,19	4,75	8,9	0,00	0,0
2015-12-05 11:30	152	33	100	4,5	17,63	1,22	4,2	979,50	0,79	-6,37	17,29	4,95	6,0	0,00	0,0
2015-12-05 12:00	134	33	100	5,0	17,63	1,32	4,2	978,50	0,89	-6,88	17,29	5,05	7,5	0,00	0,0
2015-12-05 12:30	152	33	100	4,3	17,53	1,72	4,2	978,50	1,29	-4,65	17,19	5,45	6,6	0,00	0,0
2015-12-05 13:00	134	33	100	4,5	17,53	2,22	6,0	978,50	1,79	-5,13	17,19	5,95	5,6	1,80	1,8
2015-12-05 13:30	181	33	100	3,5	17,53	2,52	9,6	977,49	2,09	-1,42	17,19	6,25	7,7	5,40	5,4
2015-12-05 14:00	261	33	100	4,3	17,63	1,12	13,2	979,50	0,69	-5,37	17,29	4,85	7,5	0,60	9,0
2015-12-05 14:30	321	33	100	2,6	17,53	0,82	14,4	979,50	0,39	-0,95	17,19	4,54	4,9	1,80	10,2
2015-12-05 15:00	351	33	100	4,5	17,43	0,61	14,4	982,50	0,19	-7,11	17,09	4,34	5,8	1,20	10,2
2015-12-05 15:30	280	33	100	1,6	17,33	0,41	14,4	979,50	-0,01	0,41	16,99	4,14	5,6	0,00	10,2
2015-12-05 16:00	267	33	100	0,0	17,23	0,31	14,4	979,50	-0,11	0,31	16,89	4,04	2,6	0,00	10,2
2015-12-05 16:30	269	33	100	3,1	17,23	0,41	14,4	979,50	-0,01	-2,58	16,89	4,14	3,1	0,00	10,2
2015-12-05 17:00	290	33	100	0,0	17,23	0,31	14,4	979,50	-0,11	0,31	16,89	4,04	3,1	0,00	10,2
2015-12-05 17:30	295	33	100	0,0	17,13	0,31	14,4	979,50	-0,11	0,31	16,79	4,04	2,8	0,00	10,2
2015-12-05 18:00	269	33	100	0,0	17,13	0,11	14,4	979,50	-0,31	0,11	16,79	3,84	2,0	0,00	10,2
2015-12-05 18:30	272	33	100	0,0	17,13	0,11	14,4	979,50	-0,31	0,11	16,79	3,84	2,4	0,00	10,2
2015-12-05 19:00	315	33	100	1,8	17,13	0,21	14,4	979,50	-0,21	0,21	16,79	3,94	2,6	0,00	10,2
2015-12-05 19:30	288	33	100	0,0	17,13	0,31	14,4	979,50	-0,11	0,31	16,79	4,04	3,3	0,00	10,2
2015-12-05 20:00	164	33	100	0,0	17,13	0,21	14,4	980,50	-0,21	0,21	16,79	3,94	1,8	0,00	10,2
2015-12-05 20:30	185	33	100	1,6	17,13	0,11	14,4	979,50	-0,31	0,11	16,79	3,84	2,8	0,00	10,2
2015-12-05 21:00	234	33	100	0,0	17,13	0,01	14,4	980,50	-0,41	0,01	16,79	3,74	3,3	0,00	10,2
2015-12-05 21:30	280	33	100	0,0	17,13	-0,39	14,4	980,50	-0,80	-0,39	16,79	3,34	1,6	0,00	10,2
2015-12-05 22:00	356	33	100	0,0	17,03	-0,49	14,4	980,50	-0,90	-0,49	16,69	3,24	1,4	0,00	10,2
2015-12-05 22:30	336	33	100	0,0	17,03	-0,69	14,4	980,50	-1,10	-0,69	16,69	3,04	1,6	0,00	10,2
2015-12-05 23:00	127	33	100	0,0	16,93	-0,89	14,4	980,50	-1,30	-0,89	16,59	2,84	2,4	0,00	10,2
2015-12-05 23:30	132	33	100	0,0	16,93	-0,89	14,4	980,50	-1,30	-0,89	16,59	2,84	1,2	0,00	10,2
2015-12-06 00:00	162	33	100	0,0	16,83	-0,89	14,4	980,50	-1,30	-0,89	16,49	2,84	2,0	0,00	0,0
2015-12-06 00:30	152	33	100	0,0	16,73	-0,79	14,4	980,50	-1,20	-0,79	16,39	2,94	3,1	0,00	0,0
2015-12-06 01:00	150	33	100	0,0	16,63	-1,19	14,4	980,50	-1,60	-1,19	16,29	2,54	0,0	0,00	0,0
2015-12-06 01:30	97	33	100	0,0	16,63	-1,19	14,4	980,50	-1,60	-1,19	16,29	2,54	1,8	0,00	0,0
2015-12-06 02:00	107	33	100	0,0	16,63	-1,29	14,4	979,50	-1,70	-1,29	16,29	2,44	2,0	0,00	0,0
2015-12-06 02:30	92	33	100	0,0	16,53	-0,89	14,4	979,50	-1,30	-0,89	16,19	2,84	1,8	0,00	0,0
2015-12-06 03:00	135	33	100	1,4	16,53	-0,89	14,4	978,50	-1,30	-0,89	16,19	2,84	3,0	0,00	0,0
2015-12-06 03:30	159	33	100	1,6	16,53	-0,29	14,4	978,50	-0,70	-0,29	16,19	3,44	4,5	0,00	0,0
2015-12-06 04:00	157	33	100	1,4	16,53	0,01	14,4	978,50	-0,41	0,01	16,19	3,74	3,9	0,00	0,0
2015-12-06 04:30	165	33	100	1,4	16,63	0,21	14,4	978,50	-0,21	0,21	16,29	3,94	4,3	0,00	0,0

Datum	Vindrikt °	Fukt inne Rh%	Fukt ute Rh%	Vindhast m/s	Temp in °C	Temp ute °C	Nb. Mån mm	Tryck Mbar	Daggp °C	Kyleffekt °C	Vix inne °C	Vix ute °C	Vindby m/s	Korr lufttryck	Nederb./dygn mm
2015-12-06 05:00	153	33	100	2,8	16,63	0,41	14,4	977,49	-0,01	-2,58	16,29	4,14	5,2	0,00	0,0
2015-12-06 05:30	172	33	100	3,0	16,73	0,21	14,4	977,49	-0,21	-2,80	16,39	3,94	4,5	0,00	0,0
2015-12-06 06:00	167	33	100	0,0	16,73	0,11	14,4	977,49	-0,31	0,11	16,39	3,84	4,1	0,00	0,0
2015-12-06 06:30	160	33	100	0,0	16,83	0,21	14,4	977,49	-0,21	0,21	16,49	3,94	2,2	0,00	0,0
2015-12-06 07:00	138	33	100	0,0	17,13	0,31	14,4	977,49	-0,11	0,31	16,79	4,04	2,2	0,00	0,0
2015-12-06 07:30	139	33	100	0,0	17,33	0,21	14,4	978,50	-0,21	0,21	16,99	3,94	0,0	0,00	0,0
2015-12-06 08:00	135	33	100	0,0	17,53	-0,09	14,4	978,50	-0,51	-0,09	17,19	3,64	0,0	0,00	0,0
2015-12-06 08:30	203	33	100	0,0	17,53	-0,09	14,4	978,50	-0,51	-0,09	17,19	3,64	1,6	0,00	0,0
2015-12-06 09:00	311	33	100	0,0	17,63	-0,29	14,4	979,50	-0,70	-0,29	17,29	3,44	1,6	0,00	0,0
2015-12-06 09:30	249	33	100	0,0	17,63	-0,19	14,4	979,50	-0,60	-0,19	17,29	3,54	1,6	0,00	0,0
2015-12-06 10:00	247	33	100	0,0	17,63	-0,49	14,4	978,50	-0,90	-0,49	17,29	3,24	0,0	0,00	0,0
2015-12-06 10:30	296	33	100	0,0	17,63	-0,49	14,4	979,50	-0,90	-0,49	17,29	3,24	1,2	0,00	0,0
2015-12-06 11:00	347	33	100	0,0	17,63	-0,69	14,4	979,50	-1,10	-0,69	17,29	3,04	0,0	0,00	0,0
2015-12-06 11:30	356	33	100	0,0	17,63	-0,79	14,4	978,50	-1,20	-0,79	17,29	2,94	0,0	0,00	0,0
2015-12-06 12:00	339	33	100	1,6	17,53	0,21	14,4	979,50	-0,21	0,21	17,19	3,94	2,4	0,00	0,0
2015-12-06 12:30	330	33	100	0,0	17,43	0,11	14,4	979,50	-0,31	0,11	17,09	3,84	2,0	0,00	0,0
2015-12-06 13:00	13	33	100	0,0	17,33	-0,49	14,4	979,50	-0,90	-0,49	16,99	3,24	1,8	0,00	0,0
2015-12-06 13:30	291	33	100	0,0	17,33	0,01	14,4	980,50	-0,41	0,01	16,99	3,74	2,4	0,00	0,0
2015-12-06 14:00	142	33	100	0,0	17,23	-0,79	14,4	980,50	-1,20	-0,79	16,89	2,94	2,2	0,00	0,0
2015-12-06 14:30	129	33	100	0,0	17,23	-1,19	14,4	979,50	-1,60	-1,19	16,89	2,54	2,6	0,00	0,0
2015-12-06 15:00	126	33	100	0,0	17,23	-1,79	14,4	979,50	-2,20	-1,79	16,89	1,94	2,2	0,00	0,0
2015-12-06 15:30	141	33	100	0,0	17,33	-1,79	14,4	979,50	-2,20	-1,79	16,99	1,94	2,0	0,00	0,0
2015-12-06 16:00	118	33	100	0,0	17,33	-2,29	14,4	979,50	-2,70	-2,29	16,99	1,44	2,4	0,00	0,0
2015-12-06 16:30	144	33	100	0,0	17,33	-2,69	14,4	979,50	-3,10	-2,69	16,99	1,04	2,2	0,00	0,0
2015-12-06 17:00	173	33	100	0,0	17,33	-2,59	14,4	979,50	-3,00	-2,59	16,99	1,14	3,0	0,00	0,0
2015-12-06 17:30	178	33	100	1,2	17,33	-2,29	14,4	979,50	-2,70	-2,29	16,99	1,44	3,5	0,00	0,0
2015-12-06 18:00	165	33	100	2,4	17,23	-2,19	14,4	979,50	-2,60	-4,11	16,89	1,54	3,3	0,00	0,0
2015-12-06 18:30	170	33	98	1,4	17,23	-2,19	14,4	979,50	-2,88	-2,19	16,89	1,37	4,7	0,00	0,0
2015-12-06 19:00	261	33	95	0,0	17,23	-2,59	14,4	979,50	-3,71	-2,59	16,89	0,71	2,8	0,00	0,0
2015-12-06 19:30	134	33	93	0,0	17,23	-2,89	14,4	979,50	-4,30	-2,89	16,89	0,25	1,8	0,00	0,0
2015-12-06 20:00	191	33	91	2,2	17,23	-2,49	15,6	979,50	-4,20	-2,49	16,89	0,49	4,5	1,20	1,2
2015-12-06 20:30	187	33	86	0,0	17,23	-2,19	15,6	979,50	-4,68	-2,19	16,89	0,39	3,7	1,20	1,2
2015-12-06 21:00	176	33	84	2,6	17,23	-2,09	15,6	979,50	-4,91	-4,01	16,89	0,34	4,7	0,00	1,2
2015-12-06 21:30	168	33	85	0,0	17,03	-1,59	15,6	979,50	-4,26	-1,59	16,69	0,92	4,3	0,00	1,2
2015-12-06 22:00	212	33	88	1,4	16,83	-1,29	15,6	979,50	-3,48	-1,29	16,49	1,45	4,9	0,00	1,2
2015-12-06 22:30	175	33	94	1,4	16,73	-0,89	15,6	979,50	-2,17	-0,89	16,39	2,33	5,2	0,00	1,2
2015-12-06 23:00	207	33	100	0,0	16,53	-0,39	15,6	979,50	-0,80	-0,39	16,19	3,34	5,8	0,00	1,2
2015-12-06 23:30	324	34	100	2,4	16,43	0,51	15,6	980,50	0,09	-1,26	16,13	4,24	7,9	0,00	1,2
2015-12-07 00:00	266	34	100	3,0	16,23	0,92	15,6	981,50	0,49	-2,03	15,93	4,64	7,7	0,00	0,0
2015-12-07 00:30	320	34	100	3,7	16,13	0,82	15,6	982,50	0,39	-4,54	15,83	4,54	6,6	0,00	0,0
2015-12-07 01:00	299	34	100	3,9	16,03	1,02	16,8	984,50	0,59	-4,30	15,73	4,75	7,5	1,20	1,2
2015-12-07 01:30	309	34	100	4,3	15,93	0,92	16,8	985,50	0,49	-5,61	15,63	4,64	7,1	1,20	1,2
2015-12-07 02:00	323	34	100	2,2	15,93	0,82	16,8	987,50	0,39	0,82	15,63	4,54	6,2	0,00	1,2
2015-12-07 02:30	285	34	100	2,2	16,03	1,02	16,8	988,50	0,59	1,02	15,73	4,75	7,5	0,00	1,2
2015-12-07 03:00	351	34	100	1,4	16,03	0,82	16,8	990,50	0,39	0,82	15,73	4,54	6,0	0,00	1,2
2015-12-07 03:30	290	34	100	3,3	16,13	1,12	16,8	991,50	0,69	-3,00	15,83	4,85	5,0	0,00	1,2
2015-12-07 04:00	322	34	100	4,1	16,13	1,32	16,8	992,50	0,89	-5,13	15,83	5,05	6,6	0,00	1,2
2015-12-07 04:30	320	34	100	3,7	16,13	1,42	18,6	993,50	0,99	-3,84	15,83	5,15	6,2	1,80	3,0
2015-12-07 05:00	297	34	100	3,5	16,13	1,62	18,6	995,50	1,19	-2,44	15,83	5,35	6,4	1,80	3,0
2015-12-07 05:30	305	34	100	2,2	16,13	1,62	18,6	996,50	1,19	1,62	15,83	5,35	6,0	0,00	3,0

Datum	Vindrikt °	Fukt inne Rh%	Fukt ute Rh%	Vindhast m/s	Temp in °C	Temp ute °C	Nb. Mån mm	Tryck Mbar	Dagggp °C	Kyleffekt °C	Vix inne °C	Vix ute °C	Vindby m/s	Korr lufttryck	Nederb./dygn mm
2015-12-07 06:00	342	34	100	2,8	16,13	1,62	18,6	997,50	1,19	-1,27	15,83	5,35	5,4	0,00	3,0
2015-12-07 06:30	310	34	100	2,2	16,23	1,42	19,2	999,51	0,99	1,42	15,93	5,15	5,0	0,60	3,6
2015-12-07 07:00	2	34	100	2,6	16,53	1,52	19,2	1000,51	1,09	-0,21	16,23	5,25	5,6	0,60	3,6
2015-12-07 07:30	319	33	100	2,6	16,73	1,42	19,2	1001,51	0,99	-0,31	16,39	5,15	5,6	0,00	3,6
2015-12-07 08:00	339	33	100	1,4	16,93	1,42	19,2	1003,51	0,99	1,42	16,59	5,15	4,9	0,00	3,6
2015-12-07 08:30	316	33	99	1,8	17,03	1,42	19,2	1004,51	0,85	1,42	16,69	5,06	4,5	0,00	3,6
2015-12-07 09:00	343	33	95	2,0	17,03	1,32	19,2	1006,51	0,16	1,32	16,69	4,62	4,9	0,00	3,6
2015-12-07 09:30	324	33	98	2,2	17,13	1,42	20,4	1007,51	0,70	1,42	16,79	4,97	4,1	1,20	4,8
2015-12-07 10:00	347	33	100	3,1	17,13	1,32	20,4	1008,51	0,89	-1,60	16,79	5,05	5,4	1,20	4,8
2015-12-07 10:30	303	33	100	1,6	17,13	1,22	20,4	1010,51	0,79	1,22	16,79	4,95	5,8	0,00	4,8
2015-12-07 11:00	299	33	100	4,3	17,13	1,22	20,4	1011,51	0,79	-5,25	16,79	4,95	5,8	0,00	4,8
2015-12-07 11:30	328	33	100	3,0	17,13	0,92	20,4	1012,51	0,49	-2,03	16,79	4,64	6,2	0,00	4,8
2015-12-07 12:00	289	33	96	2,6	17,03	0,92	20,4	1013,51	-0,09	-0,84	16,69	4,30	6,6	0,00	4,8
2015-12-07 12:30	274	33	95	3,1	16,93	0,72	20,4	1013,51	-0,44	-2,25	16,59	4,02	6,2	0,00	4,8
2015-12-07 13:00	284	33	98	3,0	16,93	0,41	20,4	1014,51	-0,29	-2,58	16,59	3,97	5,6	0,00	4,8
2015-12-07 13:30	309	33	99	1,8	16,73	0,21	20,4	1015,51	-0,35	-0,21	16,39	3,86	5,6	0,00	4,8
2015-12-07 14:00	307	33	99	3,0	16,63	0,31	20,4	1016,51	-0,25	-2,69	16,29	3,96	5,6	0,00	4,8
2015-12-07 14:30	331	33	92	1,2	16,63	0,21	22,2	1017,52	-1,38	0,21	16,29	3,27	4,7	1,80	6,6
2015-12-07 15:00	308	33	82	2,0	16,63	0,01	22,2	1017,52	-3,19	0,01	16,29	2,29	3,7	1,80	6,6
2015-12-07 15:30	291	33	83	1,2	16,63	-0,09	22,2	1018,52	-3,12	-0,09	16,29	2,27	3,0	0,00	6,6
2015-12-07 16:00	234	33	87	0,0	16,73	-0,09	22,2	1018,52	-2,46	-0,09	16,39	2,57	2,6	0,00	6,6
2015-12-07 16:30	267	33	92	0,0	16,83	-0,69	22,2	1019,52	-2,27	-0,69	16,49	2,37	2,4	0,00	6,6
2015-12-07 17:00	286	33	87	1,8	16,83	-0,59	22,2	1019,52	-2,95	-0,59	16,49	2,07	4,1	0,00	6,6
2015-12-07 17:30	300	33	85	3,1	16,83	-0,69	22,2	1019,52	-3,37	-3,78	16,49	1,82	5,0	0,00	6,6
2015-12-07 18:00	305	33	84	3,3	16,73	-0,49	22,2	1019,52	-3,34	-4,81	16,39	1,94	6,8	0,00	6,6
2015-12-07 18:30	341	33	84	3,9	16,63	-0,59	23,4	1020,52	-3,44	-6,17	16,29	1,84	6,4	1,20	7,8
2015-12-07 19:00	291	33	84	3,1	16,53	-0,59	23,4	1020,52	-3,44	-3,67	16,19	1,84	5,6	1,20	7,8
2015-12-07 19:30	318	33	85	5,2	16,43	-0,59	23,4	1021,52	-3,28	-9,27	16,09	1,92	5,8	0,00	7,8
2015-12-07 20:00	308	33	84	2,4	16,43	-0,49	23,4	1021,52	-3,34	-2,32	16,09	1,94	6,0	0,00	7,8
2015-12-07 20:30	288	33	82	1,4	16,33	-0,49	23,4	1022,52	-3,68	-0,49	15,99	1,79	5,6	0,00	7,8
2015-12-07 21:00	332	33	82	3,3	16,33	-0,69	23,4	1022,52	-3,87	-5,03	15,99	1,59	7,1	0,00	7,8
2015-12-07 21:30	307	33	83	1,6	16,23	-0,59	23,4	1022,52	-3,61	-0,59	15,89	1,77	6,2	0,00	7,8
2015-12-07 22:00	308	33	83	2,6	16,23	-0,69	23,4	1023,52	-3,71	-2,53	15,89	1,67	4,3	0,00	7,8
2015-12-07 22:30	314	33	81	2,2	16,13	-0,89	23,4	1023,52	-4,24	-0,89	15,79	1,32	4,3	0,00	7,8
2015-12-07 23:00	254	33	82	3,0	16,03	-1,19	23,4	1023,52	-4,36	-4,33	15,69	1,09	4,5	0,00	7,8
2015-12-07 23:30	280	33	83	1,8	15,93	-1,29	23,4	1023,52	-4,29	-1,29	15,59	1,06	4,1	0,00	7,8
2015-12-08 00:00	270	33	86	2,0	15,93	-1,19	23,4	1023,52	-3,70	-1,19	15,59	1,39	4,5	0,00	0,0
2015-12-08 00:30	315	33	85	0,0	15,83	-1,59	23,4	1024,52	-4,26	-1,59	15,49	0,92	3,0	0,00	0,0
2015-12-08 01:00	318	33	85	0,0	15,93	-2,09	23,4	1023,52	-4,75	-2,09	15,59	0,42	2,4	0,00	0,0
2015-12-08 01:30	268	33	84	0,0	15,93	-1,99	23,4	1024,52	-4,81	-1,99	15,59	0,44	3,0	0,00	0,0
2015-12-08 02:00	182	33	84	0,0	15,93	-2,69	23,4	1024,52	-5,49	-2,69	15,59	-0,26	1,6	0,00	0,0
2015-12-08 02:30	167	33	85	1,2	15,93	-3,69	23,4	1024,52	-6,31	-3,69	15,59	-1,19	1,2	0,00	0,0
2015-12-08 03:00	166	33	87	0,0	16,03	-4,19	23,4	1024,52	-6,49	-4,19	15,69	-1,53	1,2	0,00	0,0
2015-12-08 03:30	163	33	89	0,0	16,13	-4,49	23,4	1024,52	-6,47	-4,49	15,79	-1,68	0,0	0,00	0,0
2015-12-08 04:00	140	34	89	0,0	16,13	-4,49	23,4	1024,52	-6,47	-4,49	15,83	-1,68	1,8	0,00	0,0
2015-12-08 04:30	140	34	90	0,0	16,23	-4,29	23,4	1023,52	-6,13	-4,29	15,93	-1,40	1,6	0,00	0,0
2015-12-08 05:00	137	34	92	0,0	16,33	-3,79	23,4	1023,52	-5,34	-3,79	16,03	-0,74	1,6	0,00	0,0
2015-12-08 05:30	139	34	89	0,0	16,33	-3,99	23,4	1023,52	-5,98	-3,99	16,03	-1,18	0,0	0,00	0,0
2015-12-08 06:00	136	34	90	0,0	16,43	-3,89	23,4	1023,52	-5,73	-3,89	16,13	-1,00	0,0	0,00	0,0
2015-12-08 06:30	132	34	89	0,0	16,53	-3,49	23,4	1022,52	-5,49	-3,49	16,23	-0,68	1,2	0,00	0,0

Datum	Vindrikt °	Fukt inne Rh%	Fukt ute Rh%	Vindhast m/s	Temp in °C	Temp ute °C	Nb. Mån mm	Tryck Mbar	Daggp °C	Kyleffekt °C	Vix inne °C	Vix ute °C	Vindby m/s	Korr lufttryck	Nederb./dygn mm
2015-12-08 07:00	112	33	86	0,0	16,73	-3,39	23,4	1022,52	-5,86	-3,39	16,39	-0,81	1,4	0,00	0,0
2015-12-08 07:30	109	33	85	0,0	17,03	-3,29	23,4	1021,52	-5,92	-3,29	16,69	-0,79	1,6	0,00	0,0
2015-12-08 08:00	108	33	86	0,0	17,13	-3,49	23,4	1021,52	-5,96	-3,49	16,79	-0,91	2,4	0,00	0,0
2015-12-08 08:30	102	33	84	0,0	17,23	-3,39	23,4	1020,52	-6,18	-3,39	16,89	-0,96	1,8	0,00	0,0
2015-12-08 09:00	101	33	84	0,0	17,33	-3,29	23,4	1020,52	-6,08	-3,29	16,99	-0,86	1,4	0,00	0,0
2015-12-08 09:30	101	33	84	0,0	17,33	-3,29	23,4	1020,52	-6,08	-3,29	16,99	-0,86	1,2	0,00	0,0
2015-12-08 10:00	106	33	87	0,0	17,33	-3,59	23,4	1019,52	-5,90	-3,59	16,99	-0,93	2,8	0,00	0,0
2015-12-08 10:30	108	33	89	0,0	17,33	-3,29	23,4	1019,52	-5,29	-3,29	16,99	-0,48	2,0	0,00	0,0
2015-12-08 11:00	109	33	90	0,0	17,33	-3,19	23,4	1019,52	-5,04	-3,19	16,99	-0,30	1,6	0,00	0,0
2015-12-08 11:30	79	33	90	0,0	17,43	-3,19	23,4	1018,52	-5,04	-3,19	17,09	-0,30	1,8	0,00	0,0
2015-12-08 12:00	91	33	91	0,0	17,43	-3,09	23,4	1018,52	-4,79	-3,09	17,09	-0,12	2,0	0,00	0,0
2015-12-08 12:30	95	33	93	0,0	17,43	-2,79	23,4	1017,52	-4,20	-2,79	17,09	0,35	0,0	0,00	0,0
2015-12-08 13:00	104	33	94	1,2	17,43	-2,59	23,4	1017,52	-3,85	-2,59	17,09	0,63	1,2	0,00	0,0
2015-12-08 13:30	103	33	94	0,0	17,43	-2,59	23,4	1016,51	-3,85	-2,59	17,09	0,63	1,6	0,00	0,0
2015-12-08 14:00	99	33	95	0,0	17,43	-2,59	23,4	1015,51	-3,71	-2,59	17,09	0,71	1,4	0,00	0,0
2015-12-08 14:30	108	33	97	0,0	17,43	-2,29	23,4	1015,51	-3,12	-2,29	17,09	1,18	2,0	0,00	0,0
2015-12-08 15:00	92	33	98	0,0	17,43	-1,99	23,4	1014,51	-2,68	-1,99	17,09	1,57	2,2	0,00	0,0
2015-12-08 15:30	108	33	100	0,0	17,43	-1,79	23,4	1013,51	-2,20	-1,79	17,09	1,94	2,6	0,00	0,0
2015-12-08 16:00	111	33	100	2,2	17,43	-1,39	23,4	1013,51	-1,80	-1,39	17,09	2,34	3,9	0,00	0,0
2015-12-08 16:30	94	33	100	1,8	17,33	-0,29	23,4	1012,51	-0,70	-0,29	16,99	3,44	3,9	0,00	0,0
2015-12-08 17:00	108	33	100	0,0	17,33	0,11	23,4	1011,51	-0,31	0,11	16,99	3,84	4,1	0,00	0,0
2015-12-08 17:30	108	33	100	0,0	17,33	0,01	23,4	1011,51	-0,41	0,01	16,99	3,74	2,8	0,00	0,0
2015-12-08 18:00	130	33	100	6,4	17,33	0,41	24,6	1010,51	-0,01	-9,97	16,99	4,14	6,4	1,20	1,2
2015-12-08 18:30	103	33	100	0,0	17,33	0,82	24,6	1010,51	0,39	0,82	16,99	4,54	6,8	1,20	1,2
2015-12-08 19:00	119	33	100	1,6	17,33	0,72	24,6	1009,51	0,29	0,72	16,99	4,44	3,7	0,00	1,2
2015-12-08 19:30	160	33	100	2,2	17,33	1,12	24,6	1009,51	0,69	1,12	16,99	4,85	4,5	0,00	1,2
2015-12-08 20:00	161	33	100	1,2	17,33	1,42	24,6	1008,51	0,99	1,42	16,99	5,15	3,5	0,00	1,2
2015-12-08 20:30	156	33	100	2,2	17,33	1,72	24,6	1008,51	1,29	1,72	16,99	5,45	3,7	0,00	1,2
2015-12-08 21:00	151	33	100	2,8	17,33	2,12	24,6	1008,51	1,69	-0,72	16,99	5,85	3,9	0,00	1,2
2015-12-08 21:30	144	33	100	2,0	17,23	2,12	24,6	1008,51	1,69	2,12	16,89	5,85	3,5	0,00	1,2
2015-12-08 22:00	137	33	100	2,2	17,13	2,12	24,6	1007,51	1,69	2,12	16,79	5,85	3,3	0,00	1,2
2015-12-08 22:30	136	33	100	0,0	17,03	2,22	24,6	1007,51	1,79	2,22	16,69	5,95	3,3	0,00	1,2
2015-12-08 23:00	129	33	100	1,6	17,03	2,22	24,6	1007,51	1,79	2,22	16,69	5,95	3,0	0,00	1,2
2015-12-08 23:30	164	33	100	0,0	16,93	2,22	24,6	1007,51	1,79	2,22	16,59	5,95	2,4	0,00	1,2
2015-12-09 00:00	135	33	100	1,4	16,83	2,62	24,6	1007,51	2,19	2,62	16,49	6,35	3,3	0,00	0,0
2015-12-09 00:30	112	33	100	0,0	16,83	2,62	25,2	1006,51	2,19	2,62	16,49	6,35	3,1	0,60	0,6
2015-12-09 01:00	110	33	100	0,0	16,73	2,62	25,2	1006,51	2,19	2,62	16,39	6,35	3,9	0,60	0,6
2015-12-09 01:30	138	33	100	0,0	16,73	2,52	25,2	1006,51	2,09	2,52	16,39	6,25	2,8	0,00	0,6
2015-12-09 02:00	122	33	100	0,0	16,73	2,72	25,2	1005,51	2,29	2,72	16,39	6,45	3,0	0,00	0,6
2015-12-09 02:30	148	33	100	1,8	16,63	2,52	25,2	1005,51	2,09	2,52	16,29	6,25	3,0	0,00	0,6
2015-12-09 03:00	111	33	100	1,2	16,63	2,82	25,2	1004,51	2,39	2,82	16,29	6,55	4,7	0,00	0,6
2015-12-09 03:30	145	33	100	2,6	16,73	2,82	25,2	1004,51	2,39	1,16	16,39	6,55	4,3	0,00	0,6
2015-12-09 04:00	160	33	100	2,0	16,73	2,82	25,2	1004,51	2,39	2,82	16,39	6,55	3,9	0,00	0,6
2015-12-09 04:30	135	33	100	3,0	16,83	3,12	25,2	1003,51	2,69	0,37	16,49	6,85	4,7	0,00	0,6
2015-12-09 05:00	154	33	100	3,0	16,83	3,12	25,2	1003,51	2,69	0,37	16,49	6,85	5,6	0,00	0,6
2015-12-09 05:30	149	33	100	0,0	16,83	3,02	25,2	1003,51	2,59	3,02	16,49	6,75	4,5	0,00	0,6
2015-12-09 06:00	129	33	100	0,0	16,83	2,72	25,2	1003,51	2,29	2,72	16,49	6,45	2,2	0,00	0,6
2015-12-09 06:30	121	33	100	0,0	17,03	2,42	25,2	1002,51	1,99	2,42	16,69	6,15	0,0	0,00	0,6
2015-12-09 07:00	120	33	100	0,0	17,23	2,02	25,2	1002,51	1,59	2,02	16,89	5,75	0,0	0,00	0,6
2015-12-09 07:30	129	34	100	0,0	17,43	1,92	25,2	1002,51	1,49	1,92	17,13	5,65	0,0	0,00	0,6

Datum	Vindrikt °	Fukt inne Rh%	Fukt ute Rh%	Vindhast m/s	Temp in °C	Temp ute °C	Nb. Mån mm	Tryck Mbar	Dagggp °C	Kyleffekt °C	Vix inne °C	Vix ute °C	Vindby m/s	Korr lufttryck	Nederb./dygn mm
2015-12-09 08:00	120	33	100	0,0	17,53	1,72	25,2	1002,51	1,29	1,72	17,19	5,45	0,0	0,00	0,6
2015-12-09 08:30	121	33	100	0,0	17,63	1,92	25,2	1002,51	1,49	1,92	17,29	5,65	0,0	0,00	0,6
2015-12-09 09:00	152	33	100	0,0	17,63	1,82	25,2	1002,51	1,39	1,82	17,29	5,55	0,0	0,00	0,6
2015-12-09 09:30	137	33	100	0,0	17,63	1,72	25,2	1002,51	1,29	1,72	17,29	5,45	0,0	0,00	0,6
2015-12-09 10:00	134	33	100	0,0	17,63	1,42	25,2	1002,51	0,99	1,42	17,29	5,15	0,0	0,00	0,6
2015-12-09 10:30	107	33	100	0,0	17,73	1,12	25,2	1002,51	0,69	1,12	17,39	4,85	0,0	0,00	0,6
2015-12-09 11:00	110	33	100	0,0	17,73	0,82	25,2	1002,51	0,39	0,82	17,39	4,54	0,0	0,00	0,6
2015-12-09 11:30	111	33	100	0,0	17,73	0,41	25,2	1003,51	-0,01	0,41	17,39	4,14	0,0	0,00	0,6
2015-12-09 12:00	118	33	100	0,0	17,73	0,51	25,2	1003,51	0,09	0,51	17,39	4,24	1,4	0,00	0,6
2015-12-09 12:30	325	33	100	0,0	17,73	0,92	25,2	1004,51	0,49	0,92	17,39	4,64	2,6	0,00	0,6
2015-12-09 13:00	272	33	100	3,0	17,63	1,12	25,2	1004,51	0,69	-1,82	17,29	4,85	4,5	0,00	0,6
2015-12-09 13:30	297	33	100	2,2	17,53	1,62	25,2	1004,51	1,19	1,62	17,19	5,35	6,2	0,00	0,6
2015-12-09 14:00	227	33	93	4,1	17,43	1,72	25,2	1004,51	0,25	-4,65	17,09	4,85	6,0	0,00	0,6
2015-12-09 14:30	311	33	87	2,6	17,33	1,92	25,2	1005,51	-0,50	0,21	16,99	4,57	5,8	0,00	0,6
2015-12-09 15:00	337	33	88	4,7	17,23	1,72	25,2	1005,51	-0,53	-5,75	16,89	4,45	6,0	0,00	0,6
2015-12-09 15:30	270	33	87	3,0	17,23	1,72	25,2	1005,51	-0,70	-1,16	16,89	4,37	5,0	0,00	0,6
2015-12-09 16:00	324	33	86	2,6	17,23	1,72	25,2	1005,51	-0,86	0,00	16,89	4,29	4,7	0,00	0,6
2015-12-09 16:30	266	33	82	2,0	17,23	1,62	25,2	1005,51	-1,63	1,62	16,89	3,89	5,4	0,00	0,6
2015-12-09 17:00	286	33	82	4,3	17,13	1,72	25,2	1006,51	-1,53	-4,65	16,79	3,99	6,2	0,00	0,6
2015-12-09 17:30	274	33	87	0,0	17,03	1,52	25,2	1006,51	-0,89	1,52	16,69	4,17	5,2	0,00	0,6
2015-12-09 18:00	296	33	89	2,4	17,13	1,32	25,2	1006,51	-0,77	-0,42	16,79	4,13	3,7	0,00	0,6
2015-12-09 18:30	297	33	87	0,0	17,13	1,22	25,2	1006,51	-1,19	1,22	16,79	3,87	3,7	0,00	0,6
2015-12-09 19:00	312	33	86	0,0	17,13	0,92	25,2	1006,51	-1,64	0,92	16,79	3,49	3,0	0,00	0,6
2015-12-09 19:30	257	33	84	0,0	17,13	0,61	25,2	1006,51	-2,27	0,61	16,79	3,04	3,0	0,00	0,6
2015-12-09 20:00	281	33	85	2,2	17,13	0,41	25,2	1006,51	-2,30	0,41	16,79	2,92	3,7	0,00	0,6
2015-12-09 20:30	264	33	83	1,6	17,03	0,11	25,2	1006,51	-2,92	0,11	16,69	2,47	2,8	0,00	0,6
2015-12-09 21:00	246	33	84	0,0	17,03	-0,49	25,2	1005,51	-3,34	-0,49	16,69	1,94	2,2	0,00	0,6
2015-12-09 21:30	334	33	84	0,0	17,03	-1,09	25,2	1005,51	-3,93	-1,09	16,69	1,34	2,6	0,00	0,6
2015-12-09 22:00	230	33	86	0,0	16,93	-1,19	25,2	1005,51	-3,70	-1,19	16,59	1,39	1,8	0,00	0,6
2015-12-09 22:30	150	33	87	0,0	16,83	-1,59	25,2	1005,51	-3,93	-1,59	16,49	1,07	2,2	0,00	0,6
2015-12-09 23:00	184	33	87	1,2	16,83	-1,59	25,2	1004,51	-3,93	-1,59	16,49	1,07	4,1	0,00	0,6
2015-12-09 23:30	91	33	80	1,8	16,73	-1,39	25,2	1003,51	-4,89	-1,39	16,39	0,74	4,7	0,00	0,6
2015-12-10 00:00	164	33	76	4,7	16,63	-0,99	25,2	1004,51	-5,21	-9,10	16,29	0,86	8,5	0,00	0,0
2015-12-10 00:30	144	34	74	6,2	16,53	-0,89	25,2	1003,51	-5,48	-11,01	16,23	0,82	6,9	0,00	0,0
2015-12-10 01:00	138	34	72	4,3	16,43	-0,89	25,2	1002,51	-5,86	-7,78	16,13	0,69	6,9	0,00	0,0
2015-12-10 01:30	111	34	73	2,0	16,43	-1,09	25,2	1001,51	-5,86	-1,09	16,13	0,56	4,9	0,00	0,0
2015-12-10 02:00	127	34	76	3,7	16,53	-0,89	25,2	1000,51	-5,11	-6,52	16,23	0,96	6,0	0,00	0,0
2015-12-10 02:30	119	34	77	4,5	16,53	-0,39	25,2	999,51	-4,45	-8,35	16,23	1,53	8,1	0,00	0,0
2015-12-10 03:00	120	34	81	4,9	16,53	0,21	25,2	999,51	-3,17	-7,61	16,23	2,42	10,2	0,00	0,0
2015-12-10 03:30	153	34	85	4,3	16,53	0,41	25,2	998,51	-2,30	-6,21	16,23	2,92	9,2	0,00	0,0
2015-12-10 04:00	163	34	86	5,4	16,43	0,61	25,2	996,50	-1,94	-8,41	16,13	3,19	9,0	0,00	0,0
2015-12-10 04:30	150	34	88	5,8	16,53	0,72	25,2	996,50	-1,52	-8,28	16,23	3,45	10,4	0,00	0,0
2015-12-10 05:00	129	34	89	5,6	16,53	1,02	25,2	995,50	-1,06	-7,90	16,23	3,83	7,7	0,00	0,0
2015-12-10 05:30	151	34	91	3,7	16,53	1,52	25,2	995,50	-0,26	-3,72	16,23	4,49	7,5	0,00	0,0
2015-12-10 06:00	148	33	91	5,8	16,53	1,82	25,2	994,50	0,04	-6,88	16,19	4,79	7,3	0,00	0,0
2015-12-10 06:30	184	33	92	2,4	16,63	2,02	25,2	994,50	0,39	0,32	16,29	5,07	7,1	0,00	0,0
2015-12-10 07:00	195	33	92	1,2	16,83	1,82	25,2	994,50	0,20	1,82	16,49	4,87	4,5	0,00	0,0
2015-12-10 07:30	212	33	93	0,0	17,03	1,92	25,2	995,50	0,45	1,92	16,69	5,05	2,6	0,00	0,0
2015-12-10 08:00	212	33	94	0,0	17,23	2,22	25,2	995,50	0,90	2,22	16,89	5,43	1,4	0,00	0,0
2015-12-10 08:30	193	33	93	0,0	17,33	2,22	25,2	995,50	0,75	2,22	16,99	5,35	1,4	0,00	0,0

Datum	Vindrikt °	Fukt inne Rh%	Fukt ute Rh%	Vindhast m/s	Temp in °C	Temp ute °C	Nb. Mån mm	Tryck Mbar	Daggp °C	Kyleffekt °C	Vix inne °C	Vix ute °C	Vindby m/s	Korr lufttryck	Nederb./dygn mm
2015-12-10 09:00	144	33	94	1,6	17,33	2,22	25,2	994,50	0,90	2,22	16,99	5,43	2,4	0,00	0,0
2015-12-10 09:30	106	33	97	1,8	17,43	2,12	25,2	994,50	1,25	2,12	17,09	5,59	2,8	0,00	0,0
2015-12-10 10:00	158	33	98	2,2	17,43	2,22	25,2	995,50	1,50	2,22	17,09	5,77	3,5	0,00	0,0
2015-12-10 10:30	188	33	98	0,0	17,43	2,42	25,2	994,50	1,70	2,42	17,09	5,97	3,3	0,00	0,0
2015-12-10 11:00	160	33	97	0,0	17,43	2,42	25,2	994,50	1,55	2,42	17,09	5,89	3,3	0,00	0,0
2015-12-10 11:30	143	33	97	1,6	17,53	2,42	25,2	994,50	1,55	2,42	17,19	5,89	2,8	0,00	0,0
2015-12-10 12:00	131	33	94	2,0	17,43	2,42	25,2	994,50	1,10	2,42	17,09	5,63	3,3	0,00	0,0
2015-12-10 12:30	171	33	93	2,4	17,43	2,62	25,2	993,50	1,14	0,95	17,09	5,75	4,1	0,00	0,0
2015-12-10 13:00	161	33	91	1,4	17,33	2,62	25,2	993,50	0,83	2,62	16,99	5,59	3,9	0,00	0,0
2015-12-10 13:30	181	33	90	1,6	17,33	2,52	25,2	993,50	0,57	2,52	16,99	5,41	3,3	0,00	0,0
2015-12-10 14:00	166	33	90	0,0	17,23	2,22	25,2	993,50	0,28	2,22	16,89	5,11	2,4	0,00	0,0
2015-12-10 14:30	200	33	88	0,0	17,13	1,92	25,2	993,50	-0,34	1,92	16,79	4,65	1,8	0,00	0,0
2015-12-10 15:00	118	33	87	0,0	17,13	1,62	25,2	993,50	-0,79	1,62	16,79	4,27	3,0	0,00	0,0
2015-12-10 15:30	116	33	85	1,6	17,13	1,02	25,2	993,50	-1,71	1,02	16,79	3,52	2,2	0,00	0,0
2015-12-10 16:00	147	33	90	2,8	17,13	0,82	25,2	992,50	-1,10	-2,14	16,79	3,71	3,7	0,00	0,0
2015-12-10 16:30	133	33	90	1,6	17,23	1,12	25,2	992,50	-0,81	1,12	16,89	4,01	3,1	0,00	0,0
2015-12-10 17:00	115	33	89	0,0	17,23	0,92	25,2	992,50	-1,16	0,92	16,89	3,73	2,0	0,00	0,0
2015-12-10 17:30	156	33	90	0,0	17,23	0,92	25,2	992,50	-1,00	0,92	16,89	3,81	2,6	0,00	0,0
2015-12-10 18:00	140	33	89	0,0	17,23	1,02	25,2	992,50	-1,06	1,02	16,89	3,83	2,6	0,00	0,0
2015-12-10 18:30	121	33	85	0,0	17,23	0,51	26,4	992,50	-2,20	0,51	16,89	3,02	3,0	1,20	1,2
2015-12-10 19:00	168	33	86	1,2	17,33	0,82	26,4	992,50	-1,74	0,82	16,99	3,39	2,4	1,20	1,2
2015-12-10 19:30	171	33	82	2,0	17,33	0,72	26,4	992,50	-2,51	0,72	16,99	2,99	3,1	0,00	1,2
2015-12-10 20:00	179	33	81	2,0	17,33	0,61	26,4	991,50	-2,78	0,61	16,99	2,82	3,7	0,00	1,2
2015-12-10 20:30	176	33	81	1,2	17,33	0,61	26,4	992,50	-2,78	0,61	16,99	2,82	4,1	0,00	1,2
2015-12-10 21:00	171	33	81	0,0	17,23	0,31	26,4	992,50	-3,07	0,31	16,89	2,52	2,6	0,00	1,2
2015-12-10 21:30	174	33	81	0,0	17,23	0,01	26,4	992,50	-3,36	0,01	16,89	2,22	2,8	0,00	1,2
2015-12-10 22:00	147	33	80	0,0	17,13	0,11	26,4	992,50	-3,44	0,11	16,79	2,25	2,8	0,00	1,2
2015-12-10 22:30	177	33	78	0,0	17,03	0,11	26,4	993,50	-3,79	0,11	16,69	2,10	2,6	0,00	1,2
2015-12-10 23:00	135	33	73	0,0	17,03	0,31	26,4	993,50	-4,51	0,31	16,69	1,96	3,9	0,00	1,2
2015-12-10 23:30	141	33	72	0,0	16,93	0,41	26,4	993,50	-4,61	0,41	16,59	1,99	3,3	0,00	1,2
2015-12-11 00:00	137	33	69	0,0	16,83	0,21	26,4	993,50	-5,39	0,21	16,49	1,59	2,8	0,00	0,0
2015-12-11 00:30	121	33	68	2,2	16,73	-0,39	26,4	993,50	-6,16	-0,39	16,39	0,93	2,4	0,00	0,0
2015-12-11 01:00	128	33	69	2,6	16,73	-0,29	26,4	993,50	-5,86	-2,11	16,39	1,09	4,3	0,00	0,0
2015-12-11 01:30	165	33	67	3,1	16,63	-0,09	26,4	993,50	-6,08	-3,13	16,29	1,17	5,2	0,00	0,0
2015-12-11 02:00	154	33	68	4,1	16,63	-0,39	26,4	993,50	-6,16	-7,18	16,29	0,93	5,2	0,00	0,0
2015-12-11 02:30	135	33	68	3,7	16,53	-0,69	26,4	993,50	-6,45	-6,29	16,19	0,63	4,9	0,00	0,0
2015-12-11 03:00	123	33	67	2,8	16,53	-0,39	26,4	993,50	-6,36	-3,46	16,19	0,87	5,0	0,00	0,0
2015-12-11 03:30	138	33	67	2,8	16,63	-0,59	26,4	993,50	-6,55	-3,67	16,29	0,67	4,5	0,00	0,0
2015-12-11 04:00	185	33	69	2,2	16,63	-1,09	26,4	993,50	-6,63	-1,09	16,29	0,29	4,7	0,00	0,0
2015-12-11 04:30	100	33	70	0,0	16,73	-1,39	26,4	993,50	-6,72	-1,39	16,39	0,06	4,3	0,00	0,0
2015-12-11 05:00	156	33	72	2,6	16,83	-1,49	26,4	993,50	-6,43	-3,38	16,49	0,09	4,9	0,00	0,0
2015-12-11 05:30	162	33	72	3,7	16,83	-1,39	26,4	993,50	-6,34	-7,10	16,49	0,19	5,4	0,00	0,0
2015-12-11 06:00	104	33	73	1,4	16,83	-1,59	26,4	993,50	-6,34	-1,59	16,49	0,05	4,9	0,00	0,0
2015-12-11 06:30	102	33	76	0,0	16,83	-1,79	26,4	993,50	-5,98	-1,79	16,49	0,06	2,0	0,00	0,0
2015-12-11 07:00	118	33	79	2,2	17,13	-1,99	26,4	993,50	-5,65	-1,99	16,79	0,07	2,6	0,00	0,0
2015-12-11 07:30	176	33	80	3,7	17,33	-1,49	26,4	993,50	-4,99	-7,22	16,99	0,64	6,0	0,00	0,0
2015-12-11 08:00	157	33	77	3,1	17,33	-1,29	26,4	993,50	-5,32	-4,44	16,99	0,63	6,4	0,00	0,0
2015-12-11 08:30	126	33	78	3,5	17,43	-1,59	26,4	993,50	-5,44	-6,05	17,09	0,40	4,5	0,00	0,0
2015-12-11 09:00	118	33	79	4,1	17,53	-1,79	26,4	993,50	-5,46	-8,86	17,19	0,27	4,9	0,00	0,0
2015-12-11 09:30	127	33	80	3,5	17,53	-1,89	26,4	993,50	-5,38	-6,39	17,19	0,24	5,6	0,00	0,0

Datum	Vindrikt °	Fukt inne Rh%	Fukt ute Rh%	Vindhast m/s	Temp in °C	Temp ute °C	Nb. Mån mm	Tryck Mbar	Daggp °C	Kyleffekt °C	Vix inne °C	Vix ute °C	Vindby m/s	Korr lufttryck	Nederb./dygn mm
2015-12-11 10:00	162	33	80	4,1	17,53	-1,89	26,4	993,50	-5,38	-8,98	17,19	0,24	6,0	0,00	0,0
2015-12-11 10:30	148	33	80	3,5	17,53	-1,59	26,4	993,50	-5,09	-6,05	17,19	0,54	6,4	0,00	0,0
2015-12-11 11:00	153	33	80	3,7	17,43	-1,59	26,4	993,50	-5,09	-7,34	17,09	0,54	7,1	0,00	0,0
2015-12-11 11:30	155	33	80	2,6	17,43	-1,39	26,4	993,50	-4,89	-3,27	17,09	0,74	5,4	0,00	0,0
2015-12-11 12:00	174	33	79	2,2	17,33	-1,29	26,4	993,50	-4,97	-1,29	16,99	0,77	5,8	0,00	0,0
2015-12-11 12:30	151	33	79	4,1	17,33	-1,09	26,4	993,50	-4,78	-8,02	16,99	0,97	6,2	0,00	0,0
2015-12-11 13:00	149	33	79	3,9	17,33	-0,99	26,4	993,50	-4,68	-6,64	16,99	1,07	6,2	0,00	0,0
2015-12-11 13:30	164	33	78	3,3	17,33	-1,09	26,4	993,50	-4,95	-5,49	16,99	0,90	5,8	0,00	0,0
2015-12-11 14:00	186	33	78	0,0	17,33	-1,29	26,4	993,50	-5,15	-1,29	16,99	0,70	4,9	0,00	0,0
2015-12-11 14:30	123	33	79	2,8	17,33	-1,39	26,4	993,50	-5,07	-4,55	16,99	0,67	5,6	0,00	0,0
2015-12-11 15:00	139	33	80	3,7	17,33	-1,59	26,4	993,50	-5,09	-7,34	16,99	0,54	5,6	0,00	0,0
2015-12-11 15:30	103	33	81	1,6	17,33	-1,59	26,4	992,50	-4,92	-1,59	16,99	0,62	4,7	0,00	0,0
2015-12-11 16:00	128	33	81	1,4	17,43	-1,69	26,4	993,50	-5,02	-1,69	17,09	0,52	3,9	0,00	0,0
2015-12-11 16:30	135	33	81	2,4	17,43	-1,89	26,4	993,50	-5,21	-3,80	17,09	0,32	3,3	0,00	0,0
2015-12-11 17:00	154	33	82	2,8	17,53	-2,09	26,4	992,50	-5,24	-5,31	17,19	0,19	4,9	0,00	0,0
2015-12-11 17:30	158	33	81	2,4	17,43	-2,09	26,4	992,50	-5,41	-4,01	17,09	0,12	5,4	0,00	0,0
2015-12-11 18:00	187	33	81	0,0	17,43	-2,09	26,4	992,50	-5,41	-2,09	17,09	0,12	4,9	0,00	0,0
2015-12-11 18:30	181	33	81	2,0	17,33	-1,99	26,4	992,50	-5,31	-1,99	16,99	0,22	4,1	0,00	0,0
2015-12-11 19:00	172	33	81	3,0	17,23	-2,09	26,4	992,50	-5,41	-5,31	16,89	0,12	4,9	0,00	0,0
2015-12-11 19:30	171	33	81	1,6	17,23	-2,19	26,4	992,50	-5,50	-2,19	16,89	0,02	4,5	0,00	0,0
2015-12-11 20:00	153	33	79	1,2	17,13	-1,79	26,4	992,50	-5,46	-1,79	16,79	0,27	5,4	0,00	0,0
2015-12-11 20:30	164	33	79	0,0	17,13	-1,99	26,4	992,50	-5,65	-1,99	16,79	0,07	4,3	0,00	0,0
2015-12-11 21:00	144	33	80	2,0	17,13	-1,79	26,4	992,50	-5,28	-1,79	16,79	0,34	3,1	0,00	0,0
2015-12-11 21:30	165	33	80	2,4	17,03	-1,79	26,4	992,50	-5,28	-3,69	16,69	0,34	3,5	0,00	0,0
2015-12-11 22:00	133	33	79	1,2	16,93	-1,69	26,4	992,50	-5,36	-1,69	16,59	0,37	5,0	0,00	0,0
2015-12-11 22:30	167	33	79	0,0	16,83	-2,19	26,4	992,50	-5,84	-2,19	16,49	-0,13	4,1	0,00	0,0
2015-12-11 23:00	143	33	79	1,6	16,73	-2,49	26,4	992,50	-6,13	-2,49	16,39	-0,43	3,1	0,00	0,0
2015-12-11 23:30	177	33	80	1,8	16,63	-2,69	26,4	992,50	-6,16	-2,69	16,29	-0,56	2,8	0,00	0,0
2015-12-12 00:00	173	33	82	1,4	16,53	-2,59	26,4	992,50	-5,72	-2,59	16,19	-0,31	4,7	0,00	0,0
2015-12-12 00:30	185	33	82	1,8	16,53	-2,29	26,4	991,50	-5,43	-2,29	16,19	-0,01	3,7	0,00	0,0
2015-12-12 01:00	182	33	81	1,8	16,33	-1,89	26,4	992,50	-5,21	-1,89	15,99	0,32	3,9	0,00	0,0
2015-12-12 01:30	176	33	80	0,0	16,33	-1,49	26,4	991,50	-4,99	-1,49	15,99	0,64	3,7	0,00	0,0
2015-12-12 02:00	169	33	81	0,0	16,33	-1,29	26,4	991,50	-4,63	-1,29	15,99	0,92	3,9	0,00	0,0
2015-12-12 02:30	248	33	82	1,6	16,33	-1,09	27,0	991,50	-4,26	-1,09	15,99	1,19	2,6	0,60	0,6
2015-12-12 03:00	255	33	84	1,4	16,43	-0,99	27,0	991,50	-3,83	-0,99	16,09	1,44	2,6	0,60	0,6
2015-12-12 03:30	273	33	87	1,8	16,43	-0,39	27,0	991,50	-2,76	-0,39	16,09	2,27	3,7	0,00	0,6
2015-12-12 04:00	272	33	87	2,4	16,43	0,01	27,0	991,50	-2,36	-1,79	16,09	2,67	4,1	0,00	0,6
2015-12-12 04:30	253	33	88	3,0	16,43	0,31	27,0	991,50	-1,91	-2,69	16,09	3,05	4,7	0,00	0,6
2015-12-12 05:00	290	33	90	1,4	16,43	0,41	27,0	991,50	-1,50	0,41	16,09	3,31	4,3	0,00	0,6
2015-12-12 05:30	306	33	92	1,8	16,43	0,41	27,0	991,50	-1,19	0,41	16,09	3,47	3,3	0,00	0,6
2015-12-12 06:00	269	33	92	3,0	16,43	0,51	27,0	991,50	-1,09	-2,47	16,09	3,57	4,1	0,00	0,6
2015-12-12 06:30	322	33	92	3,9	16,53	0,61	27,0	991,50	-0,99	-4,77	16,19	3,67	5,2	0,00	0,6
2015-12-12 07:00	308	32	89	3,3	16,63	0,92	27,0	991,50	-1,16	-3,23	16,25	3,73	6,2	0,00	0,6
2015-12-12 07:30	263	33	88	3,7	16,83	1,12	27,0	991,50	-1,12	-4,19	16,49	3,85	5,2	0,00	0,6
2015-12-12 08:00	334	33	86	3,0	16,83	1,22	27,0	992,50	-1,35	-1,71	16,49	3,79	5,4	0,00	0,6
2015-12-12 08:30	314	33	83	2,2	16,83	1,22	27,0	993,50	-1,85	1,22	16,49	3,57	5,4	0,00	0,6
2015-12-12 09:00	332	33	82	2,4	16,93	1,02	27,0	993,50	-2,22	-0,74	16,59	3,29	4,9	0,00	0,6
2015-12-12 09:30	331	33	79	6,6	16,93	0,82	27,0	994,50	-2,93	-9,45	16,59	2,87	6,6	0,00	0,6
2015-12-12 10:00	337	32	80	2,6	16,93	0,61	27,0	995,50	-2,95	-1,16	16,55	2,75	5,8	0,00	0,6
2015-12-12 10:30	11	33	78	2,4	16,93	0,72	27,0	995,50	-3,21	-1,05	16,59	2,70	4,1	0,00	0,6

Datum	Vindrikt °	Fukt inne Rh%	Fukt ute Rh%	Vindhast m/s	Temp in °C	Temp ute °C	Nb. Mån mm	Tryck Mbar	Daggp °C	Kyleffekt °C	Vix inne °C	Vix ute °C	Vindby m/s	Korr lufttryck	Nederb./dygn mm
2015-12-12 11:00	325	33	78	1,6	17,03	0,61	27,0	996,50	-3,30	0,61	16,69	2,60	4,7	0,00	0,6
2015-12-12 11:30	330	33	73	3,3	17,03	0,92	27,0	997,50	-3,94	-3,23	16,69	2,56	5,8	0,00	0,6
2015-12-12 12:00	248	33	67	4,5	17,03	1,12	27,0	997,50	-4,94	-6,49	16,69	2,37	6,8	0,00	0,6
2015-12-12 12:30	351	33	65	3,9	17,03	1,02	27,0	998,51	-5,45	-4,30	16,69	2,14	7,3	0,00	0,6
2015-12-12 13:00	8	33	66	3,5	17,13	0,92	27,0	998,51	-5,33	-3,23	16,79	2,10	7,1	0,00	0,6
2015-12-12 13:30	316	33	66	3,1	17,13	0,82	27,0	999,51	-5,43	-2,14	16,79	2,00	6,8	0,00	0,6
2015-12-12 14:00	295	33	65	2,4	17,13	0,51	27,0	1000,51	-5,92	-1,26	16,79	1,64	6,6	0,00	0,6
2015-12-12 14:30	327	33	64	1,6	17,13	0,21	27,0	1000,51	-6,42	0,21	16,79	1,28	6,2	0,00	0,6
2015-12-12 15:00	345	33	61	2,0	17,03	0,11	27,0	1001,51	-7,17	0,11	16,69	1,00	6,4	0,00	0,6
2015-12-12 15:30	343	33	63	3,0	17,03	-0,29	27,0	1001,51	-7,11	-3,35	16,69	0,72	6,6	0,00	0,6
2015-12-12 16:00	2	33	65	1,6	17,03	-0,79	27,0	1002,51	-7,16	-0,79	16,69	0,34	4,3	0,00	0,6
2015-12-12 16:30	9	33	65	1,6	17,03	-1,09	27,0	1002,51	-7,44	-1,09	16,69	0,04	3,5	0,00	0,6
2015-12-12 17:00	329	33	68	0,0	17,03	-1,69	27,0	1003,51	-7,40	-1,69	16,69	-0,37	2,8	0,00	0,6
2015-12-12 17:30	351	33	71	1,6	17,03	-2,19	27,0	1003,51	-7,29	-2,19	16,69	-0,68	1,8	0,00	0,6
2015-12-12 18:00	356	33	74	1,4	17,03	-2,09	27,0	1003,51	-6,64	-2,09	16,69	-0,38	2,4	0,00	0,6
2015-12-12 18:30	356	33	76	0,0	17,03	-2,39	27,0	1004,51	-6,56	-2,39	16,69	-0,54	2,4	0,00	0,6
2015-12-12 19:00	356	33	79	0,0	17,03	-2,89	27,0	1004,51	-6,52	-2,89	16,69	-0,83	2,6	0,00	0,6
2015-12-12 19:30	356	33	78	0,0	17,03	-3,89	27,0	1004,51	-7,67	-3,89	16,69	-1,90	1,2	0,00	0,6
2015-12-12 20:00	356	33	83	1,8	17,03	-3,59	27,0	1004,51	-6,54	-3,59	16,69	-1,24	2,8	0,00	0,6
2015-12-12 20:30	356	33	83	0,0	17,03	-3,99	27,0	1005,51	-6,93	-3,99	16,69	-1,64	2,2	0,00	0,6
2015-12-12 21:00	343	33	86	1,2	17,03	-3,99	27,0	1005,51	-6,45	-3,99	16,69	-1,41	2,0	0,00	0,6
2015-12-12 21:30	342	33	83	0,0	17,03	-3,29	27,0	1005,51	-6,24	-3,29	16,69	-0,94	2,0	0,00	0,6
2015-12-12 22:00	351	33	85	0,0	16,93	-3,39	27,0	1006,51	-6,02	-3,39	16,59	-0,89	2,0	0,00	0,6
2015-12-12 22:30	356	33	86	0,0	16,83	-3,19	27,0	1006,51	-5,66	-3,19	16,49	-0,61	1,6	0,00	0,6
2015-12-12 23:00	356	33	82	1,2	16,83	-2,79	27,0	1005,51	-5,92	-2,79	16,49	-0,51	2,2	0,00	0,6
2015-12-12 23:30	356	33	80	1,4	16,73	-2,79	27,0	1006,51	-6,26	-2,79	16,39	-0,66	2,0	0,00	0,6
2015-12-13 00:00	351	33	79	0,0	16,63	-2,69	27,0	1006,51	-6,33	-2,69	16,29	-0,63	2,2	0,00	0,0
2015-12-13 00:30	321	33	81	0,0	16,63	-2,99	27,0	1006,51	-6,28	-2,99	16,29	-0,79	0,0	0,00	0,0
2015-12-13 01:00	2	33	81	1,4	16,63	-2,79	27,0	1006,51	-6,09	-2,79	16,29	-0,59	2,0	0,00	0,0
2015-12-13 01:30	342	33	81	0,0	16,53	-3,29	27,0	1006,51	-6,57	-3,29	16,19	-1,09	1,8	0,00	0,0
2015-12-13 02:00	345	33	80	0,0	16,53	-2,99	27,0	1006,51	-6,45	-2,99	16,19	-0,86	1,4	0,00	0,0
2015-12-13 02:30	351	33	81	1,4	16,53	-2,79	27,0	1006,51	-6,09	-2,79	16,19	-0,59	1,8	0,00	0,0
2015-12-13 03:00	345	33	73	0,0	16,63	-2,49	27,0	1006,51	-7,21	-2,49	16,29	-0,85	2,2	0,00	0,0
2015-12-13 03:30	356	33	64	0,0	16,63	-2,39	27,0	1006,51	-8,88	-2,39	16,29	-1,32	2,8	0,00	0,0
2015-12-13 04:00	356	33	75	0,0	16,73	-2,39	27,0	1007,51	-6,74	-2,39	16,39	-0,61	2,4	0,00	0,0
2015-12-13 04:30	356	33	78	0,0	16,73	-2,59	27,0	1006,51	-6,41	-2,59	16,39	-0,60	1,8	0,00	0,0
2015-12-13 05:00	7	33	75	0,0	16,83	-2,69	27,0	1006,51	-7,03	-2,69	16,49	-0,91	1,4	0,00	0,0
2015-12-13 05:30	6	33	79	0,0	16,83	-3,29	27,0	1007,51	-6,91	-3,29	16,49	-1,23	0,0	0,00	0,0
2015-12-13 06:00	7	33	80	0,0	16,83	-3,69	27,0	1007,51	-7,13	-3,69	16,49	-1,56	0,0	0,00	0,0
2015-12-13 06:30	6	33	81	0,0	16,83	-4,19	27,0	1007,51	-7,45	-4,19	16,49	-1,99	0,0	0,00	0,0
2015-12-13 07:00	6	33	83	0,0	17,13	-4,89	27,0	1007,51	-7,80	-4,89	16,79	-2,54	0,0	0,00	0,0
2015-12-13 07:30	7	33	88	0,0	17,33	-4,99	27,0	1007,51	-7,12	-4,99	16,99	-2,26	0,0	0,00	0,0
2015-12-13 08:00	12	33	90	0,0	17,33	-4,29	27,0	1007,51	-6,13	-4,29	16,99	-1,40	0,0	0,00	0,0
2015-12-13 08:30	12	33	89	0,0	17,33	-4,49	27,0	1008,51	-6,47	-4,49	16,99	-1,68	0,0	0,00	0,0
2015-12-13 09:00	346	33	90	0,0	17,33	-5,09	27,0	1008,51	-6,92	-5,09	16,99	-2,20	1,2	0,00	0,0
2015-12-13 09:30	2	33	89	0,0	17,33	-5,29	27,0	1008,51	-7,26	-5,29	16,99	-2,48	0,0	0,00	0,0
2015-12-13 10:00	317	33	89	0,0	17,33	-5,19	27,0	1009,51	-7,16	-5,19	16,99	-2,38	0,0	0,00	0,0
2015-12-13 10:30	318	33	92	0,0	17,33	-4,59	27,0	1009,51	-6,13	-4,59	16,99	-1,54	0,0	0,00	0,0
2015-12-13 11:00	317	33	93	0,0	17,33	-4,59	27,0	1009,51	-5,98	-4,59	16,99	-1,45	0,0	0,00	0,0
2015-12-13 11:30	321	33	93	0,0	17,33	-4,49	27,0	1009,51	-5,88	-4,49	16,99	-1,35	0,0	0,00	0,0

Datum	Vindrikt °	Fukt inne Rh%	Fukt ute Rh%	Vindhast m/s	Temp in °C	Temp ute °C	Nb. Mån mm	Tryck Mbar	Daggp °C	Kyleffekt °C	Vix inne °C	Vix ute °C	Vindby m/s	Korr lufttryck	Nederb./dygn mm
2015-12-13 12:00	323	33	93	0,0	17,43	-4,49	27,0	1009,51	-5,88	-4,49	17,09	-1,35	0,0	0,00	0,0
2015-12-13 12:30	351	33	92	0,0	17,43	-4,29	27,0	1009,51	-5,83	-4,29	17,09	-1,24	0,0	0,00	0,0
2015-12-13 13:00	2	33	91	0,0	17,33	-4,39	27,0	1009,51	-6,08	-4,39	16,99	-1,42	0,0	0,00	0,0
2015-12-13 13:30	2	33	89	0,0	17,33	-4,39	27,0	1009,51	-6,38	-4,39	16,99	-1,58	0,0	0,00	0,0
2015-12-13 14:00	2	33	89	0,0	17,23	-4,49	27,0	1009,51	-6,47	-4,49	16,89	-1,68	0,0	0,00	0,0
2015-12-13 14:30	6	33	90	0,0	17,23	-4,69	27,0	1009,51	-6,52	-4,69	16,89	-1,80	1,4	0,00	0,0
2015-12-13 15:00	6	33	91	0,0	17,33	-4,89	27,0	1009,51	-6,57	-4,89	16,99	-1,92	0,0	0,00	0,0
2015-12-13 15:30	6	33	92	0,0	17,43	-5,09	27,0	1009,51	-6,62	-5,09	17,09	-2,04	0,0	0,00	0,0
2015-12-13 16:00	6	33	94	0,0	17,43	-5,49	27,0	1010,51	-6,73	-5,49	17,09	-2,27	0,0	0,00	0,0
2015-12-13 16:30	6	33	95	0,0	17,43	-5,89	27,0	1010,51	-6,98	-5,89	17,09	-2,59	0,0	0,00	0,0
2015-12-13 17:00	6	33	96	0,0	17,43	-5,79	27,0	1010,51	-6,74	-5,79	17,09	-2,41	0,0	0,00	0,0
2015-12-13 17:30	6	33	96	0,0	17,33	-5,69	27,0	1010,51	-6,64	-5,69	16,99	-2,31	0,0	0,00	0,0
2015-12-13 18:00	6	33	96	0,0	17,33	-6,09	27,0	1010,51	-7,04	-6,09	16,99	-2,71	0,0	0,00	0,0
2015-12-13 18:30	6	33	96	0,0	17,33	-6,39	27,0	1010,51	-7,34	-6,39	16,99	-3,01	0,0	0,00	0,0
2015-12-13 19:00	5	33	98	0,0	17,23	-6,19	27,0	1010,51	-6,86	-6,19	16,89	-2,64	0,0	0,00	0,0
2015-12-13 19:30	6	33	99	0,0	17,23	-5,99	27,0	1011,51	-6,53	-5,99	16,89	-2,35	0,0	0,00	0,0
2015-12-13 20:00	6	33	100	0,0	17,23	-5,39	27,0	1011,51	-5,79	-5,39	16,89	-1,66	0,0	0,00	0,0
2015-12-13 20:30	6	33	100	0,0	17,23	-5,09	27,0	1011,51	-5,49	-5,09	16,89	-1,36	0,0	0,00	0,0
2015-12-13 21:00	6	33	100	0,0	17,23	-5,39	27,0	1011,51	-5,79	-5,39	16,89	-1,66	0,0	0,00	0,0
2015-12-13 21:30	356	33	100	0,0	17,23	-4,89	27,0	1011,51	-5,29	-4,89	16,89	-1,16	1,2	0,00	0,0
2015-12-13 22:00	356	33	100	0,0	17,03	-4,69	27,0	1011,51	-5,09	-4,69	16,69	-0,96	0,0	0,00	0,0
2015-12-13 22:30	356	33	100	0,0	16,93	-4,79	27,0	1011,51	-5,19	-4,79	16,59	-1,06	0,0	0,00	0,0
2015-12-13 23:00	356	33	100	0,0	16,83	-5,09	27,0	1012,51	-5,49	-5,09	16,49	-1,36	0,0	0,00	0,0
2015-12-13 23:30	10	33	100	0,0	16,73	-4,99	27,0	1012,51	-5,39	-4,99	16,39	-1,26	0,0	0,00	0,0
2015-12-14 00:00	10	33	100	0,0	16,63	-5,19	27,0	1012,51	-5,59	-5,19	16,29	-1,46	0,0	0,00	0,0
2015-12-14 00:30	10	33	100	0,0	16,53	-5,39	27,0	1012,51	-5,79	-5,39	16,19	-1,66	0,0	0,00	0,0
2015-12-14 01:00	11	33	100	0,0	16,53	-5,49	27,0	1012,51	-5,89	-5,49	16,19	-1,76	0,0	0,00	0,0
2015-12-14 01:30	11	33	100	0,0	16,43	-5,89	27,0	1012,51	-6,29	-5,89	16,09	-2,16	0,0	0,00	0,0
2015-12-14 02:00	319	33	100	0,0	16,43	-5,49	27,0	1013,51	-5,89	-5,49	16,09	-1,76	1,6	0,00	0,0
2015-12-14 02:30	318	33	100	0,0	16,53	-5,89	27,0	1013,51	-6,29	-5,89	16,19	-2,16	0,0	0,00	0,0
2015-12-14 03:00	331	33	100	0,0	16,53	-5,89	27,0	1013,51	-6,29	-5,89	16,19	-2,16	1,8	0,00	0,0
2015-12-14 03:30	310	33	100	0,0	16,53	-5,29	27,0	1013,51	-5,69	-5,29	16,19	-1,56	3,1	0,00	0,0
2015-12-14 04:00	311	33	98	0,0	16,53	-5,49	27,0	1013,51	-6,16	-5,49	16,19	-1,93	2,0	0,00	0,0
2015-12-14 04:30	311	33	97	0,0	16,63	-6,19	27,0	1013,51	-7,00	-6,19	16,29	-2,72	0,0	0,00	0,0
2015-12-14 05:00	312	33	98	0,0	16,63	-6,69	27,0	1013,51	-7,36	-6,69	16,29	-3,14	0,0	0,00	0,0
2015-12-14 05:30	316	33	100	0,0	16,63	-6,39	27,0	1014,51	-6,79	-6,39	16,29	-2,66	2,2	0,00	0,0
2015-12-14 06:00	317	33	100	0,0	16,73	-6,79	27,0	1014,51	-7,19	-6,79	16,39	-3,06	0,0	0,00	0,0
2015-12-14 06:30	316	33	100	0,0	16,83	-6,69	27,0	1014,51	-7,09	-6,69	16,49	-2,96	0,0	0,00	0,0
2015-12-14 07:00	317	33	100	0,0	17,03	-6,59	27,0	1014,51	-6,99	-6,59	16,69	-2,86	0,0	0,00	0,0
2015-12-14 07:30	316	33	100	0,0	17,23	-7,09	27,0	1014,51	-7,49	-7,09	16,89	-3,36	0,0	0,00	0,0
2015-12-14 08:00	318	33	100	0,0	17,33	-6,79	27,0	1015,51	-7,19	-6,79	16,99	-3,06	0,0	0,00	0,0
2015-12-14 08:30	316	33	100	0,0	17,43	-6,99	27,0	1015,51	-7,39	-6,99	17,09	-3,26	0,0	0,00	0,0
2015-12-14 09:00	327	33	100	0,0	17,43	-6,99	27,0	1015,51	-7,39	-6,99	17,09	-3,26	0,0	0,00	0,0
2015-12-14 09:30	327	33	100	0,0	17,53	-7,29	27,0	1015,51	-7,69	-7,29	17,19	-3,56	0,0	0,00	0,0
2015-12-14 10:00	335	33	100	0,0	17,53	-7,29	27,0	1015,51	-7,69	-7,29	17,19	-3,56	0,0	0,00	0,0
2015-12-14 10:30	356	33	100	0,0	17,53	-7,39	27,0	1015,51	-7,79	-7,39	17,19	-3,66	0,0	0,00	0,0
2015-12-14 11:00	356	33	100	0,0	17,53	-6,39	27,0	1016,51	-6,79	-6,39	17,19	-2,66	1,4	0,00	0,0
2015-12-14 11:30	356	33	100	0,0	17,43	-5,99	27,0	1016,51	-6,39	-5,99	17,09	-2,26	1,6	0,00	0,0
2015-12-14 12:00	319	33	100	0,0	17,43	-5,69	27,0	1015,51	-6,09	-5,69	17,09	-1,96	2,6	0,00	0,0
2015-12-14 12:30	16	33	100	0,0	17,33	-6,39	27,0	1016,51	-6,79	-6,39	16,99	-2,66	1,8	0,00	0,0

Datum	Vindrikt °	Fukt inne Rh%	Fukt ute Rh%	Vindhast m/s	Temp in °C	Temp ute °C	Nb. Mån mm	Tryck Mbar	Daggp °C	Kyleffekt °C	Vix inne °C	Vix ute °C	Vindby m/s	Korr lufttryck	Nederb./dygn mm
2015-12-14 13:00	9	33	100	0,0	17,23	-5,99	27,0	1015,51	-6,39	-5,99	16,89	-2,26	1,8	0,00	0,0
2015-12-14 13:30	11	33	100	0,0	17,13	-6,39	27,0	1015,51	-6,79	-6,39	16,79	-2,66	1,8	0,00	0,0
2015-12-14 14:00	11	33	100	0,0	17,13	-7,19	27,0	1016,51	-7,59	-7,19	16,79	-3,46	0,0	0,00	0,0
2015-12-14 14:30	14	32	100	0,0	17,13	-8,09	27,0	1016,51	-8,49	-8,09	16,75	-4,36	0,0	0,00	0,0
2015-12-14 15:00	15	32	100	0,0	17,13	-8,19	27,0	1015,51	-8,58	-8,19	16,75	-4,46	0,0	0,00	0,0
2015-12-14 15:30	14	32	100	0,0	17,13	-8,99	27,0	1016,51	-9,38	-8,99	16,75	-5,26	0,0	0,00	0,0
2015-12-14 16:00	14	32	97	0,0	17,13	-9,49	27,0	1016,51	-10,28	-9,49	16,75	-6,02	1,2	0,00	0,0
2015-12-14 16:30	14	32	97	0,0	17,23	-9,59	27,0	1016,51	-10,38	-9,59	16,85	-6,12	0,0	0,00	0,0
2015-12-14 17:00	15	32	97	0,0	17,13	-9,39	27,0	1016,51	-10,18	-9,39	16,75	-5,92	0,0	0,00	0,0
2015-12-14 17:30	15	32	98	0,0	17,13	-9,39	27,0	1016,51	-10,05	-9,39	16,75	-5,84	0,0	0,00	0,0
2015-12-14 18:00	19	32	100	0,0	17,13	-8,59	27,0	1015,51	-8,98	-8,59	16,75	-4,86	0,0	0,00	0,0
2015-12-14 18:30	25	32	100	0,0	17,13	-8,59	27,0	1015,51	-8,98	-8,59	16,75	-4,86	0,0	0,00	0,0
2015-12-14 19:00	53	32	100	0,0	17,13	-8,99	27,0	1015,51	-9,38	-8,99	16,75	-5,26	0,0	0,00	0,0
2015-12-14 19:30	54	32	100	0,0	17,13	-9,89	28,8	1015,51	-10,28	-9,89	16,75	-6,16	3,0	1,80	1,8
2015-12-14 20:00	53	32	98	0,0	17,13	-9,99	28,8	1015,51	-10,64	-9,99	16,75	-6,44	0,0	1,80	1,8
2015-12-14 20:30	55	32	98	0,0	17,13	-10,49	28,8	1015,51	-11,14	-10,49	16,75	-6,94	0,0	0,00	1,8
2015-12-14 21:00	53	32	98	0,0	17,03	-10,29	28,8	1015,51	-10,94	-10,29	16,65	-6,74	0,0	0,00	1,8
2015-12-14 21:30	53	32	96	0,0	17,03	-9,89	28,8	1015,51	-10,81	-9,89	16,65	-6,51	0,0	0,00	1,8
2015-12-14 22:00	53	32	96	0,0	16,83	-10,19	28,8	1015,51	-11,11	-10,19	16,45	-6,81	1,2	0,00	1,8
2015-12-14 22:30	52	32	96	0,0	16,73	-10,29	28,8	1015,51	-11,21	-10,29	16,35	-6,91	0,0	0,00	1,8
2015-12-14 23:00	55	32	97	0,0	16,63	-9,89	28,8	1015,51	-10,68	-9,89	16,25	-6,42	0,0	0,00	1,8
2015-12-14 23:30	54	32	97	0,0	16,53	-9,59	28,8	1015,51	-10,38	-9,59	16,15	-6,12	0,0	0,00	1,8
2015-12-15 00:00	52	32	97	0,0	16,43	-9,79	28,8	1015,51	-10,58	-9,79	16,05	-6,32	0,0	0,00	0,0
2015-12-15 00:30	53	32	97	0,0	16,33	-10,19	28,8	1015,51	-10,97	-10,19	15,95	-6,72	0,0	0,00	0,0
2015-12-15 01:00	52	32	98	0,0	16,33	-9,89	28,8	1014,51	-10,54	-9,89	15,95	-6,34	0,0	0,00	0,0
2015-12-15 01:30	54	32	99	0,0	16,43	-9,49	28,8	1014,51	-10,01	-9,49	16,05	-5,85	0,0	0,00	0,0
2015-12-15 02:00	52	32	99	0,0	16,53	-9,79	28,8	1015,51	-10,31	-9,79	16,15	-6,15	1,2	0,00	0,0
2015-12-15 02:30	52	32	99	0,0	16,53	-10,09	28,8	1015,51	-10,61	-10,09	16,15	-6,45	0,0	0,00	0,0
2015-12-15 03:00	55	32	99	0,0	16,63	-10,39	28,8	1015,51	-10,91	-10,39	16,25	-6,75	0,0	0,00	0,0
2015-12-15 03:30	52	32	100	0,0	16,63	-8,99	28,8	1015,51	-9,38	-8,99	16,25	-5,26	0,0	0,00	0,0
2015-12-15 04:00	53	32	100	0,0	16,63	-7,79	28,8	1015,51	-8,19	-7,79	16,25	-4,06	0,0	0,00	0,0
2015-12-15 04:30	54	32	100	0,0	16,63	-7,89	28,8	1015,51	-8,29	-7,89	16,25	-4,16	0,0	0,00	0,0
2015-12-15 05:00	55	32	100	0,0	16,63	-6,99	28,8	1015,51	-7,39	-6,99	16,25	-3,26	0,0	0,00	0,0
2015-12-15 05:30	294	32	100	0,0	16,63	-6,29	28,8	1015,51	-6,69	-6,29	16,25	-2,56	1,4	0,00	0,0
2015-12-15 06:00	296	32	100	0,0	16,63	-7,39	28,8	1015,51	-7,79	-7,39	16,25	-3,66	0,0	0,00	0,0
2015-12-15 06:30	296	32	100	0,0	16,63	-6,89	28,8	1016,51	-7,29	-6,89	16,25	-3,16	0,0	0,00	0,0
2015-12-15 07:00	294	32	100	0,0	16,93	-6,79	28,8	1016,51	-7,19	-6,79	16,55	-3,06	0,0	0,00	0,0
2015-12-15 07:30	294	32	100	0,0	17,13	-5,89	28,8	1016,51	-6,29	-5,89	16,75	-2,16	0,0	0,00	0,0
2015-12-15 08:00	296	32	100	0,0	17,33	-5,69	28,8	1016,51	-6,09	-5,69	16,95	-1,96	0,0	0,00	0,0
2015-12-15 08:30	293	32	100	0,0	17,33	-5,39	28,8	1017,52	-5,79	-5,39	16,95	-1,66	0,0	0,00	0,0
2015-12-15 09:00	293	32	100	0,0	17,43	-5,39	28,8	1017,52	-5,79	-5,39	17,05	-1,66	0,0	0,00	0,0
2015-12-15 09:30	304	32	100	0,0	17,43	-5,39	28,8	1017,52	-5,79	-5,39	17,05	-1,66	0,0	0,00	0,0
2015-12-15 10:00	303	32	100	0,0	17,43	-4,99	28,8	1017,52	-5,39	-4,99	17,05	-1,26	0,0	0,00	0,0
2015-12-15 10:30	325	32	100	0,0	17,43	-4,19	28,8	1018,52	-4,59	-4,19	17,05	-0,46	0,0	0,00	0,0
2015-12-15 11:00	324	32	100	0,0	17,43	-4,79	28,8	1018,52	-5,19	-4,79	17,05	-1,06	0,0	0,00	0,0
2015-12-15 11:30	327	32	100	0,0	17,43	-4,29	28,8	1018,52	-4,69	-4,29	17,05	-0,56	1,2	0,00	0,0
2015-12-15 12:00	320	32	100	0,0	17,33	-4,59	28,8	1018,52	-4,99	-4,59	16,95	-0,86	0,0	0,00	0,0
2015-12-15 12:30	319	32	100	0,0	17,33	-4,69	28,8	1018,52	-5,09	-4,69	16,95	-0,96	0,0	0,00	0,0
2015-12-15 13:00	325	32	100	0,0	17,33	-4,39	28,8	1018,52	-4,79	-4,39	16,95	-0,66	0,0	0,00	0,0
2015-12-15 13:30	327	32	100	0,0	17,33	-3,99	28,8	1018,52	-4,40	-3,99	16,95	-0,26	0,0	0,00	0,0

Datum	Vindrikt °	Fukt inne Rh%	Fukt ute Rh%	Vindhast m/s	Temp in °C	Temp ute °C	Nb. Mån mm	Tryck Mbar	Daggp °C	Kyleffekt °C	Vix inne °C	Vix ute °C	Vindby m/s	Korr lufttryck	Nederb./dygn mm
2015-12-15 14:00	343	32	100	0,0	17,33	-3,59	28,8	1018,52	-4,00	-3,59	16,95	0,14	0,0	0,00	0,0
2015-12-15 14:30	16	32	100	0,0	17,33	-3,19	28,8	1018,52	-3,60	-3,19	16,95	0,54	0,0	0,00	0,0
2015-12-15 15:00	17	32	100	0,0	17,33	-2,89	28,8	1018,52	-3,30	-2,89	16,95	0,84	0,0	0,00	0,0
2015-12-15 15:30	17	32	100	0,0	17,33	-2,79	28,8	1018,52	-3,20	-2,79	16,95	0,94	0,0	0,00	0,0
2015-12-15 16:00	16	32	100	0,0	17,33	-2,69	28,8	1018,52	-3,10	-2,69	16,95	1,04	0,0	0,00	0,0
2015-12-15 16:30	16	32	100	0,0	17,33	-2,29	28,8	1018,52	-2,70	-2,29	16,95	1,44	0,0	0,00	0,0
2015-12-15 17:00	18	32	100	0,0	17,23	-2,19	28,8	1018,52	-2,60	-2,19	16,85	1,54	0,0	0,00	0,0
2015-12-15 17:30	17	33	100	0,0	17,53	-2,09	28,8	1018,52	-2,50	-2,09	17,19	1,64	0,0	0,00	0,0
2015-12-15 18:00	31	33	100	0,0	17,53	-1,89	28,8	1018,52	-2,30	-1,89	17,19	1,84	0,0	0,00	0,0
2015-12-15 18:30	91	33	100	0,0	17,43	-1,79	28,8	1018,52	-2,20	-1,79	17,09	1,94	1,6	0,00	0,0
2015-12-15 19:00	91	33	100	0,0	17,43	-1,99	28,8	1018,52	-2,40	-1,99	17,09	1,74	0,0	0,00	0,0
2015-12-15 19:30	88	32	100	0,0	17,33	-2,19	28,8	1018,52	-2,60	-2,19	16,95	1,54	0,0	0,00	0,0
2015-12-15 20:00	89	32	100	0,0	17,33	-2,49	28,8	1018,52	-2,90	-2,49	16,95	1,24	0,0	0,00	0,0
2015-12-15 20:30	93	32	100	0,0	17,33	-2,49	28,8	1018,52	-2,90	-2,49	16,95	1,24	0,0	0,00	0,0
2015-12-15 21:00	87	32	100	0,0	17,23	-2,39	28,8	1018,52	-2,80	-2,39	16,85	1,34	0,0	0,00	0,0
2015-12-15 21:30	88	32	100	0,0	17,13	-1,99	28,8	1018,52	-2,40	-1,99	16,75	1,74	0,0	0,00	0,0
2015-12-15 22:00	177	32	100	0,0	17,03	-1,99	28,8	1018,52	-2,40	-1,99	16,65	1,74	1,4	0,00	0,0
2015-12-15 22:30	179	32	100	0,0	16,93	-2,09	28,8	1018,52	-2,50	-2,09	16,55	1,64	0,0	0,00	0,0
2015-12-15 23:00	171	32	100	0,0	16,83	-1,99	28,8	1018,52	-2,40	-1,99	16,45	1,74	0,0	0,00	0,0
2015-12-15 23:30	138	32	100	0,0	16,73	-1,49	28,8	1017,52	-1,90	-1,49	16,35	2,24	1,2	0,00	0,0
2015-12-16 00:00	143	32	100	0,0	16,63	-1,19	28,8	1017,52	-1,60	-1,19	16,25	2,54	1,4	0,00	0,0
2015-12-16 00:30	142	32	100	0,0	16,53	-0,89	28,8	1017,52	-1,30	-0,89	16,15	2,84	1,6	0,00	0,0
2015-12-16 01:00	160	33	100	0,0	16,53	-0,79	28,8	1017,52	-1,20	-0,79	16,19	2,94	1,8	0,00	0,0
2015-12-16 01:30	176	33	100	0,0	16,43	-0,69	28,8	1016,51	-1,10	-0,69	16,09	3,04	0,0	0,00	0,0
2015-12-16 02:00	176	33	100	0,0	16,43	-0,69	28,8	1016,51	-1,10	-0,69	16,09	3,04	0,0	0,00	0,0
2015-12-16 02:30	184	33	100	0,0	16,43	-0,39	28,8	1016,51	-0,80	-0,39	16,09	3,34	0,0	0,00	0,0
2015-12-16 03:00	182	33	100	0,0	16,43	-0,39	28,8	1016,51	-0,80	-0,39	16,09	3,34	1,4	0,00	0,0
2015-12-16 03:30	177	33	100	0,0	16,43	-0,09	28,8	1016,51	-0,51	-0,09	16,09	3,64	2,0	0,00	0,0
2015-12-16 04:00	232	33	100	0,0	16,43	0,21	28,8	1016,51	-0,21	0,21	16,09	3,94	3,3	0,00	0,0
2015-12-16 04:30	256	33	100	1,6	16,43	0,31	28,8	1016,51	-0,11	0,31	16,09	4,04	4,1	0,00	0,0
2015-12-16 05:00	292	33	100	3,7	16,33	0,51	28,8	1016,51	0,09	-4,89	15,99	4,24	5,0	0,00	0,0
2015-12-16 05:30	299	33	100	1,2	16,33	0,72	28,8	1016,51	0,29	0,72	15,99	4,44	4,7	0,00	0,0
2015-12-16 06:00	272	33	100	1,2	16,33	0,82	28,8	1016,51	0,39	0,82	15,99	4,54	4,1	0,00	0,0
2015-12-16 06:30	311	33	100	1,4	16,43	0,82	28,8	1016,51	0,39	0,82	16,09	4,54	4,3	0,00	0,0
2015-12-16 07:00	305	33	100	0,0	16,73	0,82	28,8	1016,51	0,39	0,82	16,39	4,54	2,6	0,00	0,0
2015-12-16 07:30	321	33	100	1,4	16,93	0,92	28,8	1016,51	0,49	0,92	16,59	4,64	4,5	0,00	0,0
2015-12-16 08:00	298	33	100	1,4	17,03	0,72	30,6	1016,51	0,29	0,72	16,69	4,44	3,5	1,80	1,8
2015-12-16 08:30	287	33	100	1,8	17,03	0,61	30,6	1017,52	0,19	0,61	16,69	4,34	3,0	1,80	1,8
2015-12-16 09:00	294	33	100	0,0	17,13	0,61	30,6	1017,52	0,19	0,61	16,79	4,34	2,6	0,00	1,8
2015-12-16 09:30	298	33	100	0,0	17,23	0,72	30,6	1017,52	0,29	0,72	16,89	4,44	2,6	0,00	1,8
2015-12-16 10:00	276	33	100	1,8	17,33	0,72	30,6	1017,52	0,29	0,72	16,99	4,44	2,8	0,00	1,8
2015-12-16 10:30	266	33	100	0,0	17,33	0,61	30,6	1017,52	0,19	0,61	16,99	4,34	3,7	0,00	1,8
2015-12-16 11:00	291	33	100	1,2	17,33	0,51	30,6	1017,52	0,09	0,51	16,99	4,24	2,2	0,00	1,8
2015-12-16 11:30	304	33	100	1,2	17,33	0,41	30,6	1017,52	-0,01	0,41	16,99	4,14	3,1	0,00	1,8
2015-12-16 12:00	293	33	100	0,0	17,33	0,41	30,6	1017,52	-0,01	0,41	16,99	4,14	3,0	0,00	1,8
2015-12-16 12:30	297	33	100	0,0	17,33	0,41	30,6	1017,52	-0,01	0,41	16,99	4,14	1,8	0,00	1,8
2015-12-16 13:00	216	33	100	0,0	17,33	0,51	30,6	1017,52	0,09	0,51	16,99	4,24	1,6	0,00	1,8
2015-12-16 13:30	172	33	100	0,0	17,33	0,21	30,6	1017,52	-0,21	0,21	16,99	3,94	2,0	0,00	1,8
2015-12-16 14:00	174	33	100	0,0	17,33	-0,09	30,6	1017,52	-0,51	-0,09	16,99	3,64	1,2	0,00	1,8
2015-12-16 14:30	166	33	100	0,0	17,43	-0,19	30,6	1017,52	-0,60	-0,19	17,09	3,54	1,6	0,00	1,8

Datum	Vindrikt °	Fukt inne Rh%	Fukt ute Rh%	Vindhast m/s	Temp in °C	Temp ute °C	Nb. Mån mm	Tryck Mbar	Daggp °C	Kyleffekt °C	Vix inne °C	Vix ute °C	Vindby m/s	Korr lufttryck	Nederb./dygn mm
2015-12-16 15:00	227	33	100	0,0	17,33	-0,29	30,6	1017,52	-0,70	-0,29	16,99	3,44	1,4	0,00	1,8
2015-12-16 15:30	199	33	100	0,0	17,33	-0,49	30,6	1016,51	-0,90	-0,49	16,99	3,24	1,2	0,00	1,8
2015-12-16 16:00	200	33	100	0,0	17,33	-0,89	30,6	1016,51	-1,30	-0,89	16,99	2,84	0,0	0,00	1,8
2015-12-16 16:30	194	33	100	0,0	17,33	-1,09	30,6	1016,51	-1,50	-1,09	16,99	2,64	0,0	0,00	1,8
2015-12-16 17:00	225	33	100	0,0	17,33	-1,29	30,6	1016,51	-1,70	-1,29	16,99	2,44	1,2	0,00	1,8
2015-12-16 17:30	231	33	100	0,0	17,33	-1,99	30,6	1015,51	-2,40	-1,99	16,99	1,74	0,0	0,00	1,8
2015-12-16 18:00	227	33	100	0,0	17,43	-2,59	30,6	1015,51	-3,00	-2,59	17,09	1,14	0,0	0,00	1,8
2015-12-16 18:30	229	33	100	0,0	17,43	-3,09	30,6	1015,51	-3,50	-3,09	17,09	0,64	0,0	0,00	1,8
2015-12-16 19:00	225	33	100	0,0	17,33	-3,19	30,6	1014,51	-3,60	-3,19	16,99	0,54	0,0	0,00	1,8
2015-12-16 19:30	225	33	100	0,0	17,33	-3,29	30,6	1014,51	-3,70	-3,29	16,99	0,44	0,0	0,00	1,8
2015-12-16 20:00	230	33	100	0,0	17,33	-2,99	30,6	1014,51	-3,40	-2,99	16,99	0,74	0,0	0,00	1,8
2015-12-16 20:30	171	33	100	0,0	17,33	-2,89	30,6	1013,51	-3,30	-2,89	16,99	0,84	0,0	0,00	1,8
2015-12-16 21:00	105	33	100	0,0	17,23	-3,09	30,6	1013,51	-3,50	-3,09	16,89	0,64	0,0	0,00	1,8
2015-12-16 21:30	101	33	100	1,2	17,23	-3,39	30,6	1012,51	-3,80	-3,39	16,89	0,34	1,2	0,00	1,8
2015-12-16 22:00	96	33	100	0,0	17,13	-3,79	30,6	1012,51	-4,20	-3,79	16,79	-0,06	1,6	0,00	1,8
2015-12-16 22:30	102	33	100	1,4	17,13	-3,79	30,6	1012,51	-4,20	-3,79	16,79	-0,06	1,6	0,00	1,8
2015-12-16 23:00	103	33	100	0,0	17,03	-3,89	30,6	1011,51	-4,30	-3,89	16,69	-0,16	2,2	0,00	1,8
2015-12-16 23:30	100	33	100	0,0	16,93	-4,19	30,6	1011,51	-4,59	-4,19	16,59	-0,46	1,4	0,00	1,8
2015-12-17 00:00	103	33	100	1,2	16,83	-4,29	30,6	1010,51	-4,69	-4,29	16,49	-0,56	1,8	0,00	0,0
2015-12-17 00:30	109	33	100	0,0	16,73	-4,49	30,6	1009,51	-4,89	-4,49	16,39	-0,76	3,5	0,00	0,0
2015-12-17 01:00	110	33	100	1,8	16,73	-4,69	30,6	1009,51	-5,09	-4,69	16,39	-0,96	2,6	0,00	0,0
2015-12-17 01:30	104	33	99	1,2	16,73	-4,99	30,6	1009,51	-5,53	-4,99	16,39	-1,35	2,6	0,00	0,0
2015-12-17 02:00	116	33	99	0,0	16,63	-4,99	30,6	1008,51	-5,53	-4,99	16,29	-1,35	3,5	0,00	0,0
2015-12-17 02:30	94	33	99	0,0	16,73	-5,09	30,6	1007,51	-5,63	-5,09	16,39	-1,45	1,6	0,00	0,0
2015-12-17 03:00	95	33	98	0,0	16,73	-5,09	30,6	1007,51	-5,77	-5,09	16,39	-1,53	1,2	0,00	0,0
2015-12-17 03:30	97	33	99	0,0	16,73	-5,09	30,6	1007,51	-5,63	-5,09	16,39	-1,45	1,2	0,00	0,0
2015-12-17 04:00	106	33	99	0,0	16,83	-4,99	30,6	1007,51	-5,53	-4,99	16,49	-1,35	1,2	0,00	0,0
2015-12-17 04:30	99	33	100	0,0	16,83	-4,79	30,6	1006,51	-5,19	-4,79	16,49	-1,06	0,0	0,00	0,0
2015-12-17 05:00	101	33	100	0,0	16,83	-4,69	30,6	1006,51	-5,09	-4,69	16,49	-0,96	0,0	0,00	0,0
2015-12-17 05:30	97	33	100	0,0	16,83	-4,59	30,6	1006,51	-4,99	-4,59	16,49	-0,86	0,0	0,00	0,0
2015-12-17 06:00	98	33	100	0,0	16,83	-4,59	30,6	1005,51	-4,99	-4,59	16,49	-0,86	0,0	0,00	0,0
2015-12-17 06:30	99	33	100	0,0	16,93	-4,39	30,6	1005,51	-4,79	-4,39	16,59	-0,66	0,0	0,00	0,0
2015-12-17 07:00	97	33	100	0,0	17,13	-4,39	30,6	1005,51	-4,79	-4,39	16,79	-0,66	0,0	0,00	0,0
2015-12-17 07:30	103	33	100	0,0	17,33	-4,29	30,6	1005,51	-4,69	-4,29	16,99	-0,56	0,0	0,00	0,0
2015-12-17 08:00	98	33	100	0,0	17,43	-4,29	30,6	1005,51	-4,69	-4,29	17,09	-0,56	0,0	0,00	0,0
2015-12-17 08:30	102	33	100	0,0	17,53	-4,29	30,6	1004,51	-4,69	-4,29	17,19	-0,56	0,0	0,00	0,0
2015-12-17 09:00	104	33	100	0,0	17,53	-4,49	30,6	1004,51	-4,89	-4,49	17,19	-0,76	0,0	0,00	0,0
2015-12-17 09:30	101	33	100	0,0	17,63	-4,59	30,6	1004,51	-4,99	-4,59	17,29	-0,86	0,0	0,00	0,0
2015-12-17 10:00	92	33	100	0,0	17,63	-4,99	30,6	1004,51	-5,39	-4,99	17,29	-1,26	0,0	0,00	0,0
2015-12-17 10:30	84	33	99	0,0	17,53	-5,89	30,6	1004,51	-6,43	-5,89	17,19	-2,25	0,0	0,00	0,0
2015-12-17 11:00	84	33	99	0,0	17,53	-5,89	30,6	1004,51	-6,43	-5,89	17,19	-2,25	0,0	0,00	0,0
2015-12-17 11:30	79	33	99	0,0	17,53	-5,49	30,6	1004,51	-6,03	-5,49	17,19	-1,85	0,0	0,00	0,0
2015-12-17 12:00	80	33	100	0,0	17,53	-5,29	30,6	1004,51	-5,69	-5,29	17,19	-1,56	0,0	0,00	0,0
2015-12-17 12:30	87	33	100	0,0	17,53	-4,99	30,6	1004,51	-5,39	-4,99	17,19	-1,26	0,0	0,00	0,0
2015-12-17 13:00	103	33	100	0,0	17,53	-4,59	30,6	1004,51	-4,99	-4,59	17,19	-0,86	0,0	0,00	0,0
2015-12-17 13:30	55	33	100	0,0	17,53	-4,49	30,6	1004,51	-4,89	-4,49	17,19	-0,76	0,0	0,00	0,0
2015-12-17 14:00	57	33	100	0,0	17,53	-4,49	30,6	1004,51	-4,89	-4,49	17,19	-0,76	0,0	0,00	0,0
2015-12-17 14:30	64	33	100	0,0	17,53	-4,59	30,6	1004,51	-4,99	-4,59	17,19	-0,86	0,0	0,00	0,0
2015-12-17 15:00	67	33	100	0,0	17,53	-4,69	30,6	1003,51	-5,09	-4,69	17,19	-0,96	0,0	0,00	0,0
2015-12-17 15:30	64	33	100	0,0	17,53	-4,59	30,6	1003,51	-4,99	-4,59	17,19	-0,86	0,0	0,00	0,0

Datum	Vindrikt °	Fukt inne Rh%	Fukt ute Rh%	Vindhast m/s	Temp in °C	Temp ute °C	Nb. Mån mm	Tryck Mbar	Daggp °C	Kyleffekt °C	Vix inne °C	Vix ute °C	Vindby m/s	Korr lufttryck	Nederb./dygn mm
2015-12-17 16:00	66	33	100	0,0	17,53	-4,59	30,6	1003,51	-4,99	-4,59	17,19	-0,86	0,0	0,00	0,0
2015-12-17 16:30	68	33	100	0,0	17,53	-4,99	30,6	1003,51	-5,39	-4,99	17,19	-1,26	0,0	0,00	0,0
2015-12-17 17:00	67	32	100	0,0	17,53	-5,09	30,6	1003,51	-5,49	-5,09	17,15	-1,36	0,0	0,00	0,0
2015-12-17 17:30	67	33	100	0,0	17,53	-5,19	30,6	1003,51	-5,59	-5,19	17,19	-1,46	0,0	0,00	0,0
2015-12-17 18:00	64	33	100	0,0	17,53	-5,09	30,6	1003,51	-5,49	-5,09	17,19	-1,36	0,0	0,00	0,0
2015-12-17 18:30	68	33	100	0,0	17,53	-5,29	30,6	1003,51	-5,69	-5,29	17,19	-1,56	0,0	0,00	0,0
2015-12-17 19:00	64	33	100	0,0	17,43	-4,79	30,6	1002,51	-5,19	-4,79	17,09	-1,06	0,0	0,00	0,0
2015-12-17 19:30	73	33	100	0,0	17,43	-4,79	30,6	1002,51	-5,19	-4,79	17,09	-1,06	0,0	0,00	0,0
2015-12-17 20:00	85	33	100	0,0	17,43	-5,09	30,6	1002,51	-5,49	-5,09	17,09	-1,36	0,0	0,00	0,0
2015-12-17 20:30	83	33	100	0,0	17,33	-5,29	30,6	1001,51	-5,69	-5,29	16,99	-1,56	0,0	0,00	0,0
2015-12-17 21:00	59	33	100	0,0	17,33	-4,99	30,6	1002,51	-5,39	-4,99	16,99	-1,26	0,0	0,00	0,0
2015-12-17 21:30	91	33	100	0,0	17,23	-4,49	30,6	1002,51	-4,89	-4,49	16,89	-0,76	1,6	0,00	0,0
2015-12-17 22:00	98	33	100	0,0	17,13	-4,39	30,6	1001,51	-4,79	-4,39	16,79	-0,66	2,2	0,00	0,0
2015-12-17 22:30	100	33	100	0,0	17,03	-4,69	30,6	1000,51	-5,09	-4,69	16,69	-0,96	2,2	0,00	0,0
2015-12-17 23:00	93	33	100	0,0	16,93	-4,79	30,6	1000,51	-5,19	-4,79	16,59	-1,06	2,2	0,00	0,0
2015-12-17 23:30	101	33	100	1,2	16,83	-4,89	30,6	999,51	-5,29	-4,89	16,49	-1,16	1,6	0,00	0,0
2015-12-18 00:00	112	33	100	1,6	16,73	-4,49	30,6	999,51	-4,89	-4,49	16,39	-0,76	2,0	0,00	0,0
2015-12-18 00:30	90	33	100	0,0	16,63	-4,19	30,6	999,51	-4,59	-4,19	16,29	-0,46	3,3	0,00	0,0
2015-12-18 01:00	104	33	100	0,0	16,63	-3,99	30,6	998,51	-4,40	-3,99	16,29	-0,26	3,5	0,00	0,0
2015-12-18 01:30	106	33	100	0,0	16,73	-3,89	30,6	997,50	-4,30	-3,89	16,39	-0,16	2,8	0,00	0,0
2015-12-18 02:00	105	33	100	0,0	16,73	-3,59	30,6	997,50	-4,00	-3,59	16,39	0,14	2,6	0,00	0,0
2015-12-18 02:30	109	33	100	0,0	16,83	-3,49	30,6	997,50	-3,90	-3,49	16,49	0,24	2,4	0,00	0,0
2015-12-18 03:00	97	33	100	0,0	16,83	-3,29	30,6	996,50	-3,70	-3,29	16,49	0,44	1,8	0,00	0,0
2015-12-18 03:30	102	33	100	0,0	16,83	-2,89	30,6	996,50	-3,30	-2,89	16,49	0,84	1,2	0,00	0,0
2015-12-18 04:00	95	33	100	0,0	16,93	-2,69	30,6	996,50	-3,10	-2,69	16,59	1,04	0,0	0,00	0,0
2015-12-18 04:30	95	33	100	0,0	16,93	-2,49	30,6	996,50	-2,90	-2,49	16,59	1,24	0,0	0,00	0,0
2015-12-18 05:00	95	33	100	0,0	16,93	-2,19	30,6	995,50	-2,60	-2,19	16,59	1,54	0,0	0,00	0,0
2015-12-18 05:30	95	33	100	0,0	16,93	-1,89	30,6	995,50	-2,30	-1,89	16,59	1,84	0,0	0,00	0,0
2015-12-18 06:00	98	33	100	0,0	16,93	-1,69	30,6	995,50	-2,10	-1,69	16,59	2,04	0,0	0,00	0,0
2015-12-18 06:30	90	33	100	0,0	17,03	-1,29	30,6	995,50	-1,70	-1,29	16,69	2,44	0,0	0,00	0,0
2015-12-18 07:00	92	33	100	0,0	17,23	-1,19	30,6	995,50	-1,60	-1,19	16,89	2,54	0,0	0,00	0,0
2015-12-18 07:30	94	33	100	0,0	17,43	-1,09	31,8	994,50	-1,50	-1,09	17,09	2,64	0,0	1,20	1,2
2015-12-18 08:00	91	33	100	0,0	17,53	-0,99	31,8	994,50	-1,40	-0,99	17,19	2,74	0,0	1,20	1,2
2015-12-18 08:30	92	33	100	0,0	17,53	-0,89	31,8	994,50	-1,30	-0,89	17,19	2,84	0,0	0,00	1,2
2015-12-18 09:00	91	33	100	0,0	17,53	-0,89	31,8	994,50	-1,30	-0,89	17,19	2,84	0,0	0,00	1,2
2015-12-18 09:30	92	33	100	0,0	17,53	-1,09	31,8	994,50	-1,50	-1,09	17,19	2,64	0,0	0,00	1,2
2015-12-18 10:00	84	33	100	0,0	17,53	-1,19	31,8	994,50	-1,60	-1,19	17,19	2,54	3,3	0,00	1,2
2015-12-18 10:30	64	33	100	0,0	17,53	-1,29	31,8	993,50	-1,70	-1,29	17,19	2,44	0,0	0,00	1,2
2015-12-18 11:00	63	33	100	0,0	17,53	-1,39	31,8	994,50	-1,80	-1,39	17,19	2,34	0,0	0,00	1,2
2015-12-18 11:30	64	33	100	0,0	17,53	-1,79	31,8	993,50	-2,20	-1,79	17,19	1,94	0,0	0,00	1,2
2015-12-18 12:00	50	33	100	0,0	17,53	-1,79	31,8	993,50	-2,20	-1,79	17,19	1,94	0,0	0,00	1,2
2015-12-18 12:30	40	33	100	0,0	17,53	-1,49	31,8	993,50	-1,90	-1,49	17,19	2,24	0,0	0,00	1,2
2015-12-18 13:00	30	33	100	0,0	17,53	-1,49	31,8	992,50	-1,90	-1,49	17,19	2,24	0,0	0,00	1,2
2015-12-18 13:30	32	33	100	0,0	17,53	-1,49	31,8	993,50	-1,90	-1,49	17,19	2,24	0,0	0,00	1,2
2015-12-18 14:00	45	33	100	0,0	17,43	-1,49	31,8	992,50	-1,90	-1,49	17,09	2,24	0,0	0,00	1,2
2015-12-18 14:30	44	33	100	0,0	17,43	-1,79	33,0	992,50	-2,20	-1,79	17,09	1,94	2,2	1,20	2,4
2015-12-18 15:00	45	33	100	0,0	17,43	-2,19	33,0	992,50	-2,60	-2,19	17,09	1,54	0,0	1,20	2,4
2015-12-18 15:30	46	33	100	0,0	17,53	-2,49	33,0	991,50	-2,90	-2,49	17,19	1,24	0,0	0,00	2,4
2015-12-18 16:00	45	33	100	0,0	17,43	-2,69	33,0	991,50	-3,10	-2,69	17,09	1,04	0,0	0,00	2,4
2015-12-18 16:30	47	33	100	0,0	17,43	-2,49	33,0	991,50	-2,90	-2,49	17,09	1,24	0,0	0,00	2,4

Datum	Vindrikt °	Fukt inne Rh%	Fukt ute Rh%	Vindhast m/s	Temp in °C	Temp ute °C	Nb. Mån mm	Tryck Mbar	Daggp °C	Kyleffekt °C	Vix inne °C	Vix ute °C	Vindby m/s	Korr lufttryck	Nederb./dygn mm
2015-12-18 17:00	46	33	100	0,0	17,43	-2,29	33,0	990,50	-2,70	-2,29	17,09	1,44	0,0	0,00	2,4
2015-12-18 17:30	44	33	100	0,0	17,43	-2,39	33,0	990,50	-2,80	-2,39	17,09	1,34	0,0	0,00	2,4
2015-12-18 18:00	45	33	100	0,0	17,43	-2,39	33,0	990,50	-2,80	-2,39	17,09	1,34	0,0	0,00	2,4
2015-12-18 18:30	46	33	100	0,0	17,43	-2,39	33,0	990,50	-2,80	-2,39	17,09	1,34	0,0	0,00	2,4
2015-12-18 19:00	44	33	100	0,0	17,43	-2,49	33,0	990,50	-2,90	-2,49	17,09	1,24	0,0	0,00	2,4
2015-12-18 19:30	46	33	100	0,0	17,43	-2,19	33,0	990,50	-2,60	-2,19	17,09	1,54	0,0	0,00	2,4
2015-12-18 20:00	45	33	100	0,0	17,43	-2,09	33,0	990,50	-2,50	-2,09	17,09	1,64	0,0	0,00	2,4
2015-12-18 20:30	45	33	100	0,0	17,43	-1,89	33,0	990,50	-2,30	-1,89	17,09	1,84	0,0	0,00	2,4
2015-12-18 21:00	46	33	100	0,0	17,43	-1,79	33,0	990,50	-2,20	-1,79	17,09	1,94	0,0	0,00	2,4
2015-12-18 21:30	48	33	100	0,0	17,33	-1,69	33,0	990,50	-2,10	-1,69	16,99	2,04	0,0	0,00	2,4
2015-12-18 22:00	44	33	100	0,0	17,33	-1,39	33,0	990,50	-1,80	-1,39	16,99	2,34	0,0	0,00	2,4
2015-12-18 22:30	44	33	100	0,0	17,13	-1,39	33,0	990,50	-1,80	-1,39	16,79	2,34	1,2	0,00	2,4
2015-12-18 23:00	44	33	100	0,0	17,03	-1,19	33,0	990,50	-1,60	-1,19	16,69	2,54	1,2	0,00	2,4
2015-12-18 23:30	45	33	100	0,0	16,93	-1,29	33,0	990,50	-1,70	-1,29	16,59	2,44	1,2	0,00	2,4
2015-12-19 00:00	78	33	100	1,6	16,83	-0,39	33,0	990,50	-0,80	-0,39	16,49	3,34	2,0	0,00	0,0
2015-12-19 00:30	91	33	100	0,0	16,73	0,11	33,0	990,50	-0,31	0,11	16,39	3,84	2,0	0,00	0,0
2015-12-19 01:00	96	33	100	0,0	16,73	0,31	33,0	991,50	-0,11	0,31	16,39	4,04	1,8	0,00	0,0
2015-12-19 01:30	289	33	100	2,4	16,63	0,92	33,0	992,50	0,49	-0,84	16,29	4,64	3,0	0,00	0,0
2015-12-19 02:00	292	33	100	0,0	16,53	1,02	33,0	992,50	0,59	1,02	16,19	4,75	3,1	0,00	0,0
2015-12-19 02:30	272	33	100	2,6	16,53	0,92	33,0	992,50	0,49	-0,84	16,19	4,64	4,3	0,00	0,0
2015-12-19 03:00	260	33	100	1,4	16,53	1,02	33,0	993,50	0,59	1,02	16,19	4,75	4,1	0,00	0,0
2015-12-19 03:30	262	33	100	2,4	16,53	1,02	33,0	993,50	0,59	-0,74	16,19	4,75	3,9	0,00	0,0
2015-12-19 04:00	320	33	100	1,2	16,53	1,12	33,0	994,50	0,69	1,12	16,19	4,85	4,7	0,00	0,0
2015-12-19 04:30	313	33	100	2,8	16,53	1,22	33,0	994,50	0,79	-1,71	16,19	4,95	4,3	0,00	0,0
2015-12-19 05:00	270	33	100	2,4	16,53	1,22	33,0	994,50	0,79	-0,53	16,19	4,95	4,9	0,00	0,0
2015-12-19 05:30	245	33	100	0,0	16,53	1,22	33,0	995,50	0,79	1,22	16,19	4,95	3,9	0,00	0,0
2015-12-19 06:00	317	34	100	2,0	16,53	1,12	33,0	996,50	0,69	1,12	16,23	4,85	4,1	0,00	0,0
2015-12-19 06:30	323	33	98	2,2	16,53	1,22	33,0	996,50	0,50	1,22	16,19	4,77	4,7	0,00	0,0
2015-12-19 07:00	263	33	98	0,0	16,73	1,02	33,0	996,50	0,30	1,02	16,39	4,57	4,7	0,00	0,0
2015-12-19 07:30	225	33	99	0,0	17,03	0,92	33,0	997,50	0,35	0,92	16,69	4,56	1,8	0,00	0,0
2015-12-19 08:00	302	33	99	0,0	17,23	0,82	33,0	998,51	0,25	0,82	16,89	4,46	1,8	0,00	0,0
2015-12-19 08:30	268	33	99	0,0	17,33	0,31	33,0	998,51	-0,25	0,31	16,99	3,96	2,0	0,00	0,0
2015-12-19 09:00	267	33	100	0,0	17,33	0,31	33,0	999,51	-0,11	0,31	16,99	4,04	2,4	0,00	0,0
2015-12-19 09:30	270	33	100	1,6	17,33	0,61	33,0	999,51	0,19	0,61	16,99	4,34	3,3	0,00	0,0
2015-12-19 10:00	225	33	100	0,0	17,43	0,41	33,0	1000,51	-0,01	0,41	17,09	4,14	2,6	0,00	0,0
2015-12-19 10:30	189	33	100	0,0	17,43	0,31	33,0	1000,51	-0,11	0,31	17,09	4,04	1,2	0,00	0,0
2015-12-19 11:00	196	33	100	0,0	17,33	0,11	33,0	1000,51	-0,31	0,11	16,99	3,84	1,8	0,00	0,0
2015-12-19 11:30	194	33	100	0,0	17,33	0,11	33,0	1000,51	-0,31	0,11	16,99	3,84	1,8	0,00	0,0
2015-12-19 12:00	197	33	100	0,0	17,33	-0,39	33,0	1000,51	-0,80	-0,39	16,99	3,34	0,0	0,00	0,0
2015-12-19 12:30	193	33	100	0,0	17,33	-0,59	33,0	1000,51	-1,00	-0,59	16,99	3,14	1,2	0,00	0,0
2015-12-19 13:00	200	33	100	0,0	17,33	-0,79	33,0	1000,51	-1,20	-0,79	16,99	2,94	1,4	0,00	0,0
2015-12-19 13:30	199	33	100	0,0	17,23	-1,19	33,0	1000,51	-1,60	-1,19	16,89	2,54	0,0	0,00	0,0
2015-12-19 14:00	196	33	100	0,0	17,23	-1,19	33,0	1000,51	-1,60	-1,19	16,89	2,54	0,0	0,00	0,0
2015-12-19 14:30	199	33	100	0,0	17,23	-1,59	33,0	1000,51	-2,00	-1,59	16,89	2,14	0,0	0,00	0,0
2015-12-19 15:00	201	33	100	0,0	17,23	-1,29	33,0	999,51	-1,70	-1,29	16,89	2,44	1,2	0,00	0,0
2015-12-19 15:30	198	33	100	0,0	17,23	-0,99	33,0	999,51	-1,40	-0,99	16,89	2,74	0,0	0,00	0,0
2015-12-19 16:00	200	33	100	0,0	17,23	-0,69	33,0	998,51	-1,10	-0,69	16,89	3,04	0,0	0,00	0,0
2015-12-19 16:30	196	33	100	0,0	17,13	-0,29	33,0	998,51	-0,70	-0,29	16,79	3,44	1,2	0,00	0,0
2015-12-19 17:00	201	33	100	0,0	17,13	-0,59	33,0	997,50	-1,00	-0,59	16,79	3,14	2,0	0,00	0,0
2015-12-19 17:30	194	33	100	1,4	17,13	-0,39	33,0	996,50	-0,80	-0,39	16,79	3,34	2,4	0,00	0,0

Datum	Vindrikt °	Fukt inne Rh%	Fukt ute Rh%	Vindhast m/s	Temp in °C	Temp ute °C	Nb. Mån mm	Tryck Mbar	Daggp °C	Kyleffekt °C	Vix inne °C	Vix ute °C	Vindby m/s	Korr lufttryck	Nederb./dygn mm
2015-12-19 18:00	192	33	100	0,0	17,13	-0,29	33,0	995,50	-0,70	-0,29	16,79	3,44	3,1	0,00	0,0
2015-12-19 18:30	201	33	100	0,0	17,13	-0,09	33,0	996,50	-0,51	-0,09	16,79	3,64	2,4	0,00	0,0
2015-12-19 19:00	171	33	100	1,2	17,13	0,21	33,0	995,50	-0,21	0,21	16,79	3,94	2,2	0,00	0,0
2015-12-19 19:30	113	33	100	0,0	17,13	0,31	33,0	994,50	-0,11	0,31	16,79	4,04	3,7	0,00	0,0
2015-12-19 20:00	103	33	100	0,0	17,03	0,31	34,8	994,50	-0,11	0,31	16,69	4,04	2,8	1,80	1,8
2015-12-19 20:30	99	33	100	0,0	17,03	0,61	34,8	991,50	0,19	0,61	16,69	4,34	2,2	1,80	1,8
2015-12-19 21:00	123	33	100	0,0	17,03	0,51	34,8	992,50	0,09	0,51	16,69	4,24	2,8	0,00	1,8
2015-12-19 21:30	152	33	100	2,4	17,03	1,02	34,8	992,50	0,59	-0,74	16,69	4,75	4,7	0,00	1,8
2015-12-19 22:00	128	33	100	0,0	16,93	1,22	34,8	993,50	0,79	1,22	16,59	4,95	4,1	0,00	1,8
2015-12-19 22:30	125	33	100	0,0	16,93	1,32	34,8	993,50	0,89	1,32	16,59	5,05	1,8	0,00	1,8
2015-12-19 23:00	64	33	100	0,0	16,83	1,12	34,8	993,50	0,69	1,12	16,49	4,85	1,8	0,00	1,8
2015-12-19 23:30	72	33	100	0,0	16,83	0,82	34,8	992,50	0,39	0,82	16,49	4,54	1,4	0,00	1,8
2015-12-20 00:00	71	33	100	0,0	16,73	0,51	34,8	993,50	0,09	0,51	16,39	4,24	0,0	0,00	0,0
2015-12-20 00:30	86	33	100	0,0	16,73	0,61	34,8	993,50	0,19	0,61	16,39	4,34	1,2	0,00	0,0
2015-12-20 01:00	84	33	100	0,0	16,63	0,21	34,8	993,50	-0,21	0,21	16,29	3,94	0,0	0,00	0,0
2015-12-20 01:30	84	33	100	0,0	16,63	-0,19	34,8	993,50	-0,60	-0,19	16,29	3,54	0,0	0,00	0,0
2015-12-20 02:00	84	33	100	0,0	16,63	0,01	34,8	993,50	-0,41	0,01	16,29	3,74	0,0	0,00	0,0
2015-12-20 02:30	84	33	100	0,0	16,63	0,11	34,8	993,50	-0,31	0,11	16,29	3,84	0,0	0,00	0,0
2015-12-20 03:00	91	33	100	0,0	16,53	0,21	34,8	993,50	-0,21	0,21	16,19	3,94	0,0	0,00	0,0
2015-12-20 03:30	84	33	100	0,0	16,63	0,72	34,8	993,50	0,29	0,72	16,29	4,44	0,0	0,00	0,0
2015-12-20 04:00	90	33	100	0,0	16,63	0,72	34,8	993,50	0,29	0,72	16,29	4,44	0,0	0,00	0,0
2015-12-20 04:30	85	33	100	0,0	16,73	0,61	34,8	992,50	0,19	0,61	16,39	4,34	0,0	0,00	0,0
2015-12-20 05:00	85	33	100	0,0	16,83	0,82	34,8	992,50	0,39	0,82	16,49	4,54	0,0	0,00	0,0
2015-12-20 05:30	89	33	100	0,0	16,83	1,02	34,8	992,50	0,59	1,02	16,49	4,75	0,0	0,00	0,0
2015-12-20 06:00	86	33	100	0,0	16,83	1,72	34,8	992,50	1,29	1,72	16,49	5,45	0,0	0,00	0,0
2015-12-20 06:30	134	33	100	0,0	16,93	1,92	34,8	992,50	1,49	1,92	16,59	5,65	2,0	0,00	0,0
2015-12-20 07:00	121	33	100	1,2	17,13	2,12	34,8	992,50	1,69	2,12	16,79	5,85	2,0	0,00	0,0
2015-12-20 07:30	141	33	100	2,8	17,33	2,62	34,8	991,50	2,19	-0,18	16,99	6,35	3,3	0,00	0,0
2015-12-20 08:00	148	33	100	0,0	17,53	2,62	34,8	991,50	2,19	2,62	17,19	6,35	3,5	0,00	0,0
2015-12-20 08:30	134	33	100	0,0	17,53	2,62	34,8	991,50	2,19	2,62	17,19	6,35	2,6	0,00	0,0
2015-12-20 09:00	116	33	100	1,4	17,53	2,92	34,8	990,50	2,49	2,92	17,19	6,65	4,1	0,00	0,0
2015-12-20 09:30	125	33	100	0,0	17,63	3,02	34,8	991,50	2,59	3,02	17,29	6,75	2,6	0,00	0,0
2015-12-20 10:00	109	33	100	0,0	17,63	2,82	34,8	990,50	2,39	2,82	17,29	6,55	2,6	0,00	0,0
2015-12-20 10:30	133	33	100	0,0	17,63	2,92	34,8	990,50	2,49	2,92	17,29	6,65	3,1	0,00	0,0
2015-12-20 11:00	132	33	100	1,2	17,63	3,02	34,8	991,50	2,59	3,02	17,29	6,75	2,4	0,00	0,0
2015-12-20 11:30	126	33	100	0,0	17,63	2,92	34,8	990,50	2,49	2,92	17,29	6,65	2,8	0,00	0,0
2015-12-20 12:00	132	33	100	0,0	17,73	2,92	34,8	990,50	2,49	2,92	17,39	6,65	2,2	0,00	0,0
2015-12-20 12:30	112	33	100	0,0	17,83	3,12	34,8	990,50	2,69	3,12	17,49	6,85	1,6	0,00	0,0
2015-12-20 13:00	169	33	100	0,0	17,73	3,12	34,8	990,50	2,69	3,12	17,39	6,85	2,2	0,00	0,0
2015-12-20 13:30	170	33	100	0,0	17,73	3,02	34,8	990,50	2,59	3,02	17,39	6,75	2,2	0,00	0,0
2015-12-20 14:00	162	33	100	0,0	17,63	2,62	34,8	990,50	2,19	2,62	17,29	6,35	0,0	0,00	0,0
2015-12-20 14:30	153	33	100	0,0	17,63	2,52	34,8	989,50	2,09	2,52	17,29	6,25	0,0	0,00	0,0
2015-12-20 15:00	186	33	100	0,0	17,53	2,72	34,8	989,50	2,29	2,72	17,19	6,45	2,6	0,00	0,0
2015-12-20 15:30	135	33	100	0,0	17,53	2,72	34,8	989,50	2,29	2,72	17,19	6,45	1,4	0,00	0,0
2015-12-20 16:00	140	33	100	0,0	17,53	2,42	34,8	988,50	1,99	2,42	17,19	6,15	0,0	0,00	0,0
2015-12-20 16:30	135	33	100	0,0	17,63	2,62	34,8	988,50	2,19	2,62	17,29	6,35	0,0	0,00	0,0
2015-12-20 17:00	137	33	100	0,0	17,63	2,72	36,0	987,50	2,29	2,72	17,29	6,45	0,0	1,20	1,2
2015-12-20 17:30	138	33	100	0,0	17,63	2,72	36,0	987,50	2,29	2,72	17,29	6,45	1,2	1,20	1,2
2015-12-20 18:00	131	33	100	0,0	17,63	2,82	36,0	986,50	2,39	2,82	17,29	6,55	1,6	0,00	1,2
2015-12-20 18:30	139	33	100	0,0	17,63	2,82	36,0	986,50	2,39	2,82	17,29	6,55	0,0	0,00	1,2

Datum	Vindrikt °	Fukt inne Rh%	Fukt ute Rh%	Vindhast m/s	Temp in °C	Temp ute °C	Nb. Mån mm	Tryck Mbar	Dagggp °C	Kyleffekt °C	Vix inne °C	Vix ute °C	Vindby m/s	Korr lufttryck	Nederb./dygn mm
2015-12-20 19:00	140	33	100	0,0	17,63	2,92	37,2	986,50	2,49	2,92	17,29	6,65	0,0	1,20	2,4
2015-12-20 19:30	137	33	100	0,0	17,63	2,52	37,2	986,50	2,09	2,52	17,29	6,25	0,0	1,20	2,4
2015-12-20 20:00	131	33	100	0,0	17,63	2,22	37,2	986,50	1,79	2,22	17,29	5,95	0,0	0,00	2,4
2015-12-20 20:30	139	33	100	0,0	17,63	1,82	37,2	986,50	1,39	1,82	17,29	5,55	0,0	0,00	2,4
2015-12-20 21:00	138	33	100	0,0	17,53	1,62	37,2	986,50	1,19	1,62	17,19	5,35	0,0	0,00	2,4
2015-12-20 21:30	131	33	100	0,0	17,53	1,52	38,4	986,50	1,09	1,52	17,19	5,25	0,0	1,20	3,6
2015-12-20 22:00	279	33	100	0,0	17,33	1,42	38,4	986,50	0,99	1,42	16,99	5,15	2,2	1,20	3,6
2015-12-20 22:30	310	33	100	1,8	17,23	1,42	40,2	987,50	0,99	1,42	16,89	5,15	2,8	1,80	5,4
2015-12-20 23:00	288	33	100	1,6	17,13	1,52	40,8	988,50	1,09	1,52	16,79	5,25	3,0	2,40	6,0
2015-12-20 23:30	289	33	100	0,0	17,03	1,52	42,0	988,50	1,09	1,52	16,69	5,25	4,1	1,80	7,2
2015-12-21 00:00	257	33	100	1,4	16,93	1,42	42,0	988,50	0,99	1,42	16,59	5,15	2,4	2,40	0,0
2015-12-21 00:30	268	33	100	0,0	16,83	1,42	42,0	988,50	0,99	1,42	16,49	5,15	1,6	1,20	0,0
2015-12-21 01:00	219	33	100	0,0	16,83	1,32	42,0	988,50	0,89	1,32	16,49	5,05	0,0	0,00	0,0
2015-12-21 01:30	179	33	100	0,0	16,73	1,32	42,0	988,50	0,89	1,32	16,39	5,05	3,0	0,00	0,0
2015-12-21 02:00	183	33	100	0,0	16,73	1,12	42,0	988,50	0,69	1,12	16,39	4,85	3,1	0,00	0,0
2015-12-21 02:30	174	33	100	0,0	16,73	1,02	42,0	988,50	0,59	1,02	16,39	4,75	0,0	0,00	0,0
2015-12-21 03:00	184	33	100	0,0	16,73	1,02	42,0	988,50	0,59	1,02	16,39	4,75	1,4	0,00	0,0
2015-12-21 03:30	180	33	100	0,0	16,73	1,02	42,0	988,50	0,59	1,02	16,39	4,75	0,0	0,00	0,0
2015-12-21 04:00	176	33	100	0,0	16,83	1,02	42,0	988,50	0,59	1,02	16,49	4,75	0,0	0,00	0,0
2015-12-21 04:30	156	33	100	0,0	16,83	0,72	42,0	988,50	0,29	0,72	16,49	4,44	0,0	0,00	0,0
2015-12-21 05:00	159	33	100	0,0	16,93	0,21	42,0	987,50	-0,21	0,21	16,59	3,94	0,0	0,00	0,0
2015-12-21 05:30	152	33	100	0,0	17,03	0,01	42,0	987,50	-0,41	0,01	16,69	3,74	1,4	0,00	0,0
2015-12-21 06:00	157	33	100	0,0	17,03	-0,39	42,0	987,50	-0,80	-0,39	16,69	3,34	0,0	0,00	0,0
2015-12-21 06:30	157	33	100	0,0	17,03	-0,29	42,0	987,50	-0,70	-0,29	16,69	3,44	1,4	0,00	0,0
2015-12-21 07:00	154	33	100	0,0	17,13	-0,49	42,0	986,50	-0,90	-0,49	16,79	3,24	0,0	0,00	0,0
2015-12-21 07:30	154	33	100	0,0	17,23	-0,49	42,0	987,50	-0,90	-0,49	16,89	3,24	0,0	0,00	0,0
2015-12-21 08:00	152	33	100	0,0	17,43	-0,39	42,0	986,50	-0,80	-0,39	17,09	3,34	0,0	0,00	0,0
2015-12-21 08:30	152	33	100	0,0	17,63	-0,89	42,0	986,50	-1,30	-0,89	17,29	2,84	0,0	0,00	0,0
2015-12-21 09:00	156	33	100	0,0	17,63	-0,59	42,0	986,50	-1,00	-0,59	17,29	3,14	0,0	0,00	0,0
2015-12-21 09:30	157	33	100	0,0	17,63	-0,69	42,0	986,50	-1,10	-0,69	17,29	3,04	0,0	0,00	0,0
2015-12-21 10:00	149	33	100	0,0	17,63	0,21	42,0	986,50	-0,21	0,21	17,29	3,94	1,6	0,00	0,0
2015-12-21 10:30	166	33	100	1,6	17,63	0,41	43,2	986,50	-0,01	0,41	17,29	4,14	4,1	1,20	1,2
2015-12-21 11:00	144	33	100	0,0	17,63	0,72	43,2	986,50	0,29	0,72	17,29	4,44	3,1	1,20	1,2
2015-12-21 11:30	125	33	100	2,0	17,53	1,02	43,2	985,50	0,59	1,02	17,19	4,75	3,3	0,00	1,2
2015-12-21 12:00	158	33	100	2,0	17,53	1,42	43,2	985,50	0,99	1,42	17,19	5,15	4,7	0,00	1,2
2015-12-21 12:30	139	33	100	1,4	17,53	1,62	43,2	985,50	1,19	1,62	17,19	5,35	3,9	0,00	1,2
2015-12-21 13:00	136	33	100	0,0	17,53	1,72	43,2	985,50	1,29	1,72	17,19	5,45	2,8	0,00	1,2
2015-12-21 13:30	149	33	100	1,2	17,53	1,92	43,2	985,50	1,49	1,92	17,19	5,65	3,5	0,00	1,2
2015-12-21 14:00	142	33	100	1,8	17,53	1,92	43,2	985,50	1,49	1,92	17,19	5,65	3,3	0,00	1,2
2015-12-21 14:30	119	33	100	2,0	17,53	1,92	43,2	985,50	1,49	1,92	17,19	5,65	2,6	0,00	1,2
2015-12-21 15:00	154	33	100	2,4	17,53	2,12	43,2	985,50	1,69	0,42	17,19	5,85	3,3	0,00	1,2
2015-12-21 15:30	128	33	100	0,0	17,63	2,12	43,2	985,50	1,69	2,12	17,29	5,85	3,5	0,00	1,2
2015-12-21 16:00	145	33	100	0,0	17,63	2,22	43,2	985,50	1,79	2,22	17,29	5,95	2,6	0,00	1,2
2015-12-21 16:30	143	33	100	0,0	17,63	2,12	43,2	985,50	1,69	2,12	17,29	5,85	1,6	0,00	1,2
2015-12-21 17:00	155	33	100	0,0	17,53	2,12	43,2	985,50	1,69	2,12	17,19	5,85	1,8	0,00	1,2
2015-12-21 17:30	168	33	100	0,0	17,53	2,32	43,2	985,50	1,89	2,32	17,19	6,05	2,8	0,00	1,2
2015-12-21 18:00	134	33	100	2,0	17,53	2,32	43,2	985,50	1,89	2,32	17,19	6,05	3,1	0,00	1,2
2015-12-21 18:30	168	33	100	0,0	17,43	2,42	43,2	984,50	1,99	2,42	17,09	6,15	2,8	0,00	1,2
2015-12-21 19:00	175	33	100	0,0	17,43	2,42	43,2	985,50	1,99	2,42	17,09	6,15	2,8	0,00	1,2
2015-12-21 19:30	183	33	100	1,4	17,33	2,42	43,2	985,50	1,99	2,42	16,99	6,15	3,3	0,00	1,2

Datum	Vindrikt °	Fukt inne Rh%	Fukt ute Rh%	Vindhast m/s	Temp in °C	Temp ute °C	Nb. Mån mm	Tryck Mbar	Daggp °C	Kyleffekt °C	Vix inne °C	Vix ute °C	Vindby m/s	Korr lufttryck	Nederb./dygn mm
2015-12-21 20:00	190	33	98	2,0	17,33	2,32	43,2	985,50	1,60	2,32	16,99	5,87	4,3	0,00	1,2
2015-12-21 20:30	181	33	92	0,0	17,33	2,22	43,2	985,50	0,59	2,22	16,99	5,27	4,7	0,00	1,2
2015-12-21 21:00	271	33	88	0,0	17,23	2,22	43,2	985,50	-0,04	2,22	16,89	4,95	3,9	0,00	1,2
2015-12-21 21:30	185	33	84	2,4	17,13	2,12	43,2	984,50	-0,80	0,42	16,79	4,54	3,5	0,00	1,2
2015-12-21 22:00	222	33	82	0,0	17,03	2,02	43,2	984,50	-1,24	2,02	16,69	4,29	3,0	0,00	1,2
2015-12-21 22:30	188	33	82	2,8	16,93	1,92	43,2	985,50	-1,34	-0,94	16,59	4,19	3,1	0,00	1,2
2015-12-21 23:00	262	33	79	0,0	16,83	2,12	43,2	985,50	-1,67	2,12	16,49	4,17	3,7	0,00	1,2
2015-12-21 23:30	232	33	81	0,0	16,83	2,02	43,2	985,50	-1,42	2,02	16,49	4,22	2,0	0,00	1,2
2015-12-22 00:00	266	33	82	0,0	16,73	2,02	43,2	985,50	-1,24	2,02	16,39	4,29	2,2	0,00	0,0
2015-12-22 00:30	278	33	82	1,2	16,63	2,12	43,2	985,50	-1,14	2,12	16,29	4,39	3,7	0,00	0,0
2015-12-22 01:00	267	33	83	0,0	16,53	2,02	43,2	985,50	-1,07	2,02	16,19	4,37	3,3	0,00	0,0
2015-12-22 01:30	249	33	85	0,0	16,53	1,92	43,2	985,50	-0,83	1,92	16,19	4,42	2,6	0,00	0,0
2015-12-22 02:00	290	34	87	0,0	16,53	1,92	43,2	985,50	-0,50	1,92	16,23	4,57	2,6	0,00	0,0
2015-12-22 02:30	297	34	90	0,0	16,43	1,72	43,2	986,50	-0,22	1,72	16,13	4,61	1,8	0,00	0,0
2015-12-22 03:00	282	34	95	2,4	16,43	2,12	43,2	986,50	0,95	0,42	16,13	5,42	4,9	0,00	0,0
2015-12-22 03:30	314	34	96	1,6	16,43	2,12	43,2	986,50	1,10	2,12	16,13	5,50	4,3	0,00	0,0
2015-12-22 04:00	310	34	97	0,0	16,53	2,02	43,2	987,50	1,15	2,02	16,23	5,49	4,5	0,00	0,0
2015-12-22 04:30	298	34	97	1,6	16,53	1,92	43,2	987,50	1,05	1,92	16,23	5,39	3,5	0,00	0,0
2015-12-22 05:00	311	33	98	0,0	16,53	1,92	43,2	987,50	1,20	1,92	16,19	5,47	2,8	0,00	0,0
2015-12-22 05:30	274	33	98	0,0	16,63	1,82	43,2	988,50	1,10	1,82	16,29	5,37	3,1	0,00	0,0
2015-12-22 06:00	21	33	100	0,0	16,63	1,82	43,2	988,50	1,39	1,82	16,29	5,55	2,2	0,00	0,0
2015-12-22 06:30	333	33	100	0,0	16,73	1,82	43,2	988,50	1,39	1,82	16,39	5,55	2,0	0,00	0,0
2015-12-22 07:00	309	33	100	0,0	16,93	1,62	43,2	989,50	1,19	1,62	16,59	5,35	3,0	0,00	0,0
2015-12-22 07:30	316	33	100	0,0	17,03	1,42	43,2	989,50	0,99	1,42	16,69	5,15	1,8	0,00	0,0
2015-12-22 08:00	271	33	100	0,0	17,13	1,22	43,2	989,50	0,79	1,22	16,79	4,95	2,2	0,00	0,0
2015-12-22 08:30	303	33	100	0,0	17,13	1,02	43,2	990,50	0,59	1,02	16,79	4,75	2,0	0,00	0,0
2015-12-22 09:00	302	33	100	0,0	17,23	1,12	43,2	990,50	0,69	1,12	16,89	4,85	1,8	0,00	0,0
2015-12-22 09:30	275	33	100	1,2	17,33	1,02	43,2	991,50	0,59	1,02	16,99	4,75	1,8	0,00	0,0
2015-12-22 10:00	301	33	100	1,4	17,33	1,02	43,2	991,50	0,59	1,02	16,99	4,75	2,2	0,00	0,0
2015-12-22 10:30	302	33	100	0,0	17,43	1,02	43,2	992,50	0,59	1,02	17,09	4,75	2,4	0,00	0,0
2015-12-22 11:00	259	33	100	1,4	17,43	1,02	43,2	992,50	0,59	1,02	17,09	4,75	1,8	0,00	0,0
2015-12-22 11:30	316	33	100	1,2	17,43	1,52	43,2	993,50	1,09	1,52	17,09	5,25	2,0	0,00	0,0
2015-12-22 12:00	284	33	100	0,0	17,43	1,62	43,2	993,50	1,19	1,62	17,09	5,35	1,8	0,00	0,0
2015-12-22 12:30	284	33	100	0,0	17,43	1,92	43,2	993,50	1,49	1,92	17,09	5,65	0,0	0,00	0,0
2015-12-22 13:00	251	33	100	0,0	17,33	2,02	43,2	993,50	1,59	2,02	16,99	5,75	0,0	0,00	0,0
2015-12-22 13:30	227	33	100	0,0	17,33	1,82	43,2	993,50	1,39	1,82	16,99	5,55	1,2	0,00	0,0
2015-12-22 14:00	250	33	100	0,0	17,13	1,72	43,2	993,50	1,29	1,72	16,79	5,45	1,6	0,00	0,0
2015-12-22 14:30	148	33	100	0,0	17,13	1,72	43,8	993,50	1,29	1,72	16,79	5,45	3,1	0,60	0,6
2015-12-22 15:00	144	33	100	0,0	17,03	1,22	43,8	993,50	0,79	1,22	16,69	4,95	0,0	0,60	0,6
2015-12-22 15:30	144	33	100	0,0	17,13	0,51	43,8	992,50	0,09	0,51	16,79	4,24	1,4	0,00	0,6
2015-12-22 16:00	144	33	100	0,0	17,13	-0,09	43,8	992,50	-0,51	-0,09	16,79	3,64	0,0	0,00	0,6
2015-12-22 16:30	144	33	100	0,0	17,13	-0,19	43,8	991,50	-0,60	-0,19	16,79	3,54	0,0	0,00	0,6
2015-12-22 17:00	135	33	100	0,0	17,23	-0,29	43,8	991,50	-0,70	-0,29	16,89	3,44	0,0	0,00	0,6
2015-12-22 17:30	113	33	100	0,0	17,23	-0,09	43,8	991,50	-0,51	-0,09	16,89	3,64	1,4	0,00	0,6
2015-12-22 18:00	112	33	100	0,0	17,23	0,21	43,8	990,50	-0,21	0,21	16,89	3,94	1,2	0,00	0,6
2015-12-22 18:30	94	33	100	0,0	17,23	0,21	43,8	990,50	-0,21	0,21	16,89	3,94	3,3	0,00	0,6
2015-12-22 19:00	125	33	96	1,2	17,33	0,11	43,8	989,50	-0,88	0,11	16,99	3,50	4,5	0,00	0,6
2015-12-22 19:30	94	33	92	0,0	17,33	0,11	43,8	989,50	-1,48	0,11	16,99	3,17	4,3	0,00	0,6
2015-12-22 20:00	115	33	93	1,4	17,33	-0,69	43,8	989,50	-2,12	-0,69	16,99	2,45	3,7	0,00	0,6
2015-12-22 20:30	143	33	98	3,3	17,43	-0,29	43,8	988,50	-0,99	-4,58	17,09	3,27	4,9	0,00	0,6

Datum	Vindrikt °	Fukt inne Rh%	Fukt ute Rh%	Vindhast m/s	Temp in °C	Temp ute °C	Nb. Mån mm	Tryck Mbar	Daggp °C	Kyleffekt °C	Vix inne °C	Vix ute °C	Vindby m/s	Korr lufttryck	Nederb./dygn mm
2015-12-22 21:00	123	33	100	3,0	17,33	-0,39	43,8	987,50	-0,80	-3,46	16,99	3,34	7,1	0,00	0,6
2015-12-22 21:30	105	33	100	0,0	17,33	-0,29	43,8	987,50	-0,70	-0,29	16,99	3,44	4,9	0,00	0,6
2015-12-22 22:00	114	33	100	3,7	17,23	0,01	43,8	987,50	-0,41	-5,47	16,89	3,74	4,3	0,00	0,6
2015-12-22 22:30	109	33	100	1,6	17,23	0,21	43,8	987,50	-0,21	0,21	16,89	3,94	5,0	0,00	0,6
2015-12-22 23:00	156	33	100	0,0	17,03	0,21	43,8	987,50	-0,21	0,21	16,69	3,94	4,5	0,00	0,6
2015-12-22 23:30	135	33	100	0,0	17,03	0,21	43,8	987,50	-0,21	0,21	16,69	3,94	0,0	0,00	0,6
2015-12-23 00:00	177	33	100	0,0	16,93	0,11	43,8	987,50	-0,31	0,11	16,59	3,84	0,0	0,00	0,0
2015-12-23 00:30	175	33	100	0,0	16,83	0,11	43,8	987,50	-0,31	0,11	16,49	3,84	0,0	0,00	0,0
2015-12-23 01:00	174	33	100	0,0	16,83	0,11	43,8	987,50	-0,31	0,11	16,49	3,84	0,0	0,00	0,0
2015-12-23 01:30	210	33	100	0,0	16,73	0,01	43,8	988,50	-0,41	0,01	16,39	3,74	0,0	0,00	0,0
2015-12-23 02:00	202	33	100	0,0	16,73	-0,29	43,8	988,50	-0,70	-0,29	16,39	3,44	0,0	0,00	0,0
2015-12-23 02:30	200	33	100	0,0	16,63	-0,59	43,8	989,50	-1,00	-0,59	16,29	3,14	0,0	0,00	0,0
2015-12-23 03:00	197	33	100	0,0	16,63	-0,39	43,8	989,50	-0,80	-0,39	16,29	3,34	0,0	0,00	0,0
2015-12-23 03:30	238	33	100	0,0	16,63	-0,39	43,8	989,50	-0,80	-0,39	16,29	3,34	0,0	0,00	0,0
2015-12-23 04:00	244	33	100	0,0	16,63	-0,79	43,8	989,50	-1,20	-0,79	16,29	2,94	0,0	0,00	0,0
2015-12-23 04:30	239	33	100	0,0	16,73	-1,29	43,8	989,50	-1,70	-1,29	16,39	2,44	0,0	0,00	0,0
2015-12-23 05:00	169	33	100	0,0	16,73	-1,99	43,8	989,50	-2,40	-1,99	16,39	1,74	0,0	0,00	0,0
2015-12-23 05:30	171	33	100	0,0	16,83	-1,79	43,8	989,50	-2,20	-1,79	16,49	1,94	0,0	0,00	0,0
2015-12-23 06:00	162	33	100	0,0	16,93	-2,29	43,8	989,50	-2,70	-2,29	16,59	1,44	0,0	0,00	0,0
2015-12-23 06:30	161	33	100	0,0	16,93	-2,39	43,8	989,50	-2,80	-2,39	16,59	1,34	0,0	0,00	0,0
2015-12-23 07:00	156	33	100	0,0	17,23	-2,49	43,8	989,50	-2,90	-2,49	16,89	1,24	0,0	0,00	0,0
2015-12-23 07:30	157	33	100	0,0	17,43	-3,09	43,8	989,50	-3,50	-3,09	17,09	0,64	0,0	0,00	0,0
2015-12-23 08:00	146	33	100	0,0	17,53	-2,89	43,8	989,50	-3,30	-2,89	17,19	0,84	0,0	0,00	0,0
2015-12-23 08:30	153	33	100	0,0	17,63	-3,09	43,8	990,50	-3,50	-3,09	17,29	0,64	0,0	0,00	0,0
2015-12-23 09:00	144	33	100	0,0	17,63	-2,99	43,8	990,50	-3,40	-2,99	17,29	0,74	0,0	0,00	0,0
2015-12-23 09:30	154	33	100	0,0	17,63	-3,19	46,2	990,50	-3,60	-3,19	17,29	0,54	0,0	2,40	2,4
2015-12-23 10:00	168	33	100	0,0	17,73	-3,59	46,2	990,50	-4,00	-3,59	17,39	0,14	0,0	2,40	2,4
2015-12-23 10:30	167	33	100	0,0	17,73	-3,49	46,2	990,50	-3,90	-3,49	17,39	0,24	0,0	0,00	2,4
2015-12-23 11:00	171	33	100	0,0	17,73	-3,39	46,2	990,50	-3,80	-3,39	17,39	0,34	0,0	0,00	2,4
2015-12-23 11:30	179	33	100	0,0	17,73	-3,39	46,2	990,50	-3,80	-3,39	17,39	0,34	0,0	0,00	2,4
2015-12-23 12:00	182	33	100	0,0	17,73	-3,69	46,2	990,50	-4,10	-3,69	17,39	0,04	0,0	0,00	2,4
2015-12-23 12:30	109	33	100	0,0	17,63	-3,59	46,2	990,50	-4,00	-3,59	17,29	0,14	0,0	0,00	2,4
2015-12-23 13:00	116	33	100	0,0	17,53	-3,59	46,2	990,50	-4,00	-3,59	17,19	0,14	0,0	0,00	2,4
2015-12-23 13:30	120	33	100	0,0	17,53	-3,89	46,2	990,50	-4,30	-3,89	17,19	-0,16	1,8	0,00	2,4
2015-12-23 14:00	121	33	100	0,0	17,53	-4,19	46,2	990,50	-4,59	-4,19	17,19	-0,46	0,0	0,00	2,4
2015-12-23 14:30	119	33	100	0,0	17,53	-4,09	46,2	990,50	-4,50	-4,09	17,19	-0,36	0,0	0,00	2,4
2015-12-23 15:00	49	33	100	0,0	17,43	-4,59	46,2	990,50	-4,99	-4,59	17,09	-0,86	0,0	0,00	2,4
2015-12-23 15:30	49	33	100	0,0	17,43	-4,09	46,2	990,50	-4,50	-4,09	17,09	-0,36	0,0	0,00	2,4
2015-12-23 16:00	49	33	100	0,0	17,43	-4,09	46,2	990,50	-4,50	-4,09	17,09	-0,36	0,0	0,00	2,4
2015-12-23 16:30	57	33	100	0,0	17,43	-4,29	46,2	990,50	-4,69	-4,29	17,09	-0,56	0,0	0,00	2,4
2015-12-23 17:00	57	33	100	0,0	17,43	-3,79	48,0	990,50	-4,20	-3,79	17,09	-0,06	2,6	1,80	4,2
2015-12-23 17:30	57	33	100	0,0	17,43	-3,99	48,0	990,50	-4,40	-3,99	17,09	-0,26	0,0	1,80	4,2
2015-12-23 18:00	57	33	100	0,0	17,43	-4,59	48,0	990,50	-4,99	-4,59	17,09	-0,86	0,0	0,00	4,2
2015-12-23 18:30	59	33	100	0,0	17,43	-4,89	48,0	991,50	-5,29	-4,89	17,09	-1,16	0,0	0,00	4,2
2015-12-23 19:00	57	33	100	0,0	17,43	-5,19	48,0	991,50	-5,59	-5,19	17,09	-1,46	0,0	0,00	4,2
2015-12-23 19:30	56	33	100	0,0	17,43	-5,49	48,0	991,50	-5,89	-5,49	17,09	-1,76	0,0	0,00	4,2
2015-12-23 20:00	59	33	100	0,0	17,43	-5,59	48,0	992,50	-5,99	-5,59	17,09	-1,86	0,0	0,00	4,2
2015-12-23 20:30	58	33	100	0,0	17,43	-5,59	48,0	992,50	-5,99	-5,59	17,09	-1,86	0,0	0,00	4,2
2015-12-23 21:00	60	33	100	0,0	17,43	-5,39	48,0	993,50	-5,79	-5,39	17,09	-1,66	0,0	0,00	4,2
2015-12-23 21:30	57	33	100	0,0	17,33	-4,99	48,0	994,50	-5,39	-4,99	16,99	-1,26	0,0	0,00	4,2

Datum	Vindrikt °	Fukt inne Rh%	Fukt ute Rh%	Vindhast m/s	Temp in °C	Temp ute °C	Nb. Mån mm	Tryck Mbar	Daggp °C	Kyleffekt °C	Vix inne °C	Vix ute °C	Vindby m/s	Korr lufttryck	Nederb./dygn mm
2015-12-23 22:00	58	33	100	0,0	17,23	-4,99	48,0	994,50	-5,39	-4,99	16,89	-1,26	0,0	0,00	4,2
2015-12-23 22:30	62	33	100	0,0	17,13	-5,59	48,0	995,50	-5,99	-5,59	16,79	-1,86	0,0	0,00	4,2
2015-12-23 23:00	57	33	100	0,0	17,03	-5,29	48,0	995,50	-5,69	-5,29	16,69	-1,56	0,0	0,00	4,2
2015-12-23 23:30	59	33	100	0,0	16,93	-5,39	48,0	996,50	-5,79	-5,39	16,59	-1,66	0,0	0,00	4,2
2015-12-24 00:00	59	33	100	0,0	16,83	-5,19	48,0	996,50	-5,59	-5,19	16,49	-1,46	0,0	0,00	0,0
2015-12-24 00:30	57	33	100	0,0	16,73	-4,69	48,0	997,50	-5,09	-4,69	16,39	-0,96	0,0	0,00	0,0
2015-12-24 01:00	60	33	100	0,0	16,63	-4,59	48,0	997,50	-4,99	-4,59	16,29	-0,86	0,0	0,00	0,0
2015-12-24 01:30	62	33	100	0,0	16,53	-4,59	48,0	998,51	-4,99	-4,59	16,19	-0,86	1,6	0,00	0,0
2015-12-24 02:00	66	33	100	0,0	16,53	-4,09	48,0	998,51	-4,50	-4,09	16,19	-0,36	1,2	0,00	0,0
2015-12-24 02:30	68	33	100	0,0	16,63	-4,49	48,0	998,51	-4,89	-4,49	16,29	-0,76	0,0	0,00	0,0
2015-12-24 03:00	66	33	100	0,0	16,63	-4,09	48,0	999,51	-4,50	-4,09	16,29	-0,36	1,2	0,00	0,0
2015-12-24 03:30	67	33	100	0,0	16,73	-4,49	48,0	999,51	-4,89	-4,49	16,39	-0,76	0,0	0,00	0,0
2015-12-24 04:00	66	33	100	0,0	16,83	-4,09	48,0	999,51	-4,50	-4,09	16,49	-0,36	1,8	0,00	0,0
2015-12-24 04:30	168	33	100	0,0	16,83	-3,99	48,0	1000,51	-4,40	-3,99	16,49	-0,26	2,4	0,00	0,0
2015-12-24 05:00	121	33	100	0,0	16,83	-3,59	48,0	1000,51	-4,00	-3,59	16,49	0,14	3,1	0,00	0,0
2015-12-24 05:30	121	33	100	0,0	16,83	-3,99	48,0	1000,51	-4,40	-3,99	16,49	-0,26	0,0	0,00	0,0
2015-12-24 06:00	116	33	100	0,0	16,93	-4,59	48,0	1000,51	-4,99	-4,59	16,59	-0,86	1,2	0,00	0,0
2015-12-24 06:30	120	33	100	0,0	16,93	-4,59	48,0	1000,51	-4,99	-4,59	16,59	-0,86	1,6	0,00	0,0
2015-12-24 07:00	120	33	100	0,0	17,23	-4,39	48,0	1000,51	-4,79	-4,39	16,89	-0,66	0,0	0,00	0,0
2015-12-24 07:30	120	33	100	0,0	17,43	-3,89	48,0	1000,51	-4,30	-3,89	17,09	-0,16	0,0	0,00	0,0
2015-12-24 08:00	104	33	100	0,0	17,53	-3,39	48,0	1000,51	-3,80	-3,39	17,19	0,34	2,6	0,00	0,0
2015-12-24 08:30	136	33	100	3,0	17,53	-2,59	48,0	1001,51	-3,00	-5,86	17,19	1,14	5,8	0,00	0,0
2015-12-24 09:00	139	33	100	3,7	17,53	-2,19	48,0	1001,51	-2,60	-8,04	17,19	1,54	5,8	0,00	0,0
2015-12-24 09:30	149	33	99	3,0	17,53	-1,89	48,0	1000,51	-2,44	-5,09	17,19	1,76	6,0	0,00	0,0
2015-12-24 10:00	121	33	99	2,0	17,53	-1,59	48,0	1000,51	-2,14	-1,59	17,19	2,06	5,6	0,00	0,0
2015-12-24 10:30	145	33	98	2,6	17,53	-1,79	48,0	1000,51	-2,48	-3,69	17,19	1,77	3,3	0,00	0,0
2015-12-24 11:00	129	33	98	2,2	17,53	-1,99	48,0	999,51	-2,68	-1,99	17,19	1,57	4,5	0,00	0,0
2015-12-24 11:30	127	33	99	2,0	17,53	-1,79	48,0	999,51	-2,34	-1,79	17,19	1,86	4,9	0,00	0,0
2015-12-24 12:00	149	33	99	4,3	17,53	-1,49	48,0	998,51	-2,04	-8,50	17,19	2,16	6,0	0,00	0,0
2015-12-24 12:30	147	33	98	4,3	17,53	-1,29	48,0	998,51	-1,98	-8,26	17,19	2,27	6,6	0,00	0,0
2015-12-24 13:00	153	33	98	3,7	17,53	-1,19	48,0	998,51	-1,89	-6,87	17,19	2,37	6,2	0,00	0,0
2015-12-24 13:30	136	33	100	4,3	17,53	-1,09	48,0	997,50	-1,50	-8,02	17,19	2,64	6,4	0,00	0,0
2015-12-24 14:00	124	33	100	2,2	17,53	-0,89	48,0	997,50	-1,30	-0,89	17,19	2,84	6,6	0,00	0,0
2015-12-24 14:30	129	33	100	4,1	17,53	-0,59	48,0	996,50	-1,00	-7,42	17,19	3,14	4,7	0,00	0,0
2015-12-24 15:00	134	33	100	2,0	17,43	-0,29	48,0	996,50	-0,70	-0,29	17,09	3,44	5,2	0,00	0,0
2015-12-24 15:30	126	33	100	0,0	17,43	-0,09	48,0	996,50	-0,51	-0,09	17,09	3,64	3,9	0,00	0,0
2015-12-24 16:00	105	33	100	0,0	17,43	-0,09	48,0	996,50	-0,51	-0,09	17,09	3,64	4,1	0,00	0,0
2015-12-24 16:30	102	33	100	0,0	17,43	-0,69	48,0	996,50	-1,10	-0,69	17,09	3,04	2,4	0,00	0,0
2015-12-24 17:00	158	33	100	4,3	17,43	0,31	48,0	995,50	-0,11	-6,33	17,09	4,04	5,8	0,00	0,0
2015-12-24 17:30	161	33	100	4,1	17,43	0,72	48,0	995,50	0,29	-5,85	17,09	4,44	6,4	0,00	0,0
2015-12-24 18:00	108	33	100	6,4	17,43	0,92	48,0	994,50	0,49	-9,31	17,09	4,64	7,3	0,00	0,0
2015-12-24 18:30	141	33	100	6,6	17,33	1,42	48,0	994,50	0,99	-8,65	16,99	5,15	8,5	0,00	0,0
2015-12-24 19:00	144	33	100	4,1	17,33	1,52	48,0	993,50	1,09	-4,89	16,99	5,25	8,7	0,00	0,0
2015-12-24 19:30	129	33	100	5,6	17,33	1,72	48,6	992,50	1,29	-7,00	16,99	5,45	9,2	0,60	0,6
2015-12-24 20:00	161	33	100	6,0	17,23	2,12	51,6	992,50	1,69	-7,11	16,89	5,85	9,4	3,60	3,6
2015-12-24 20:30	112	33	100	8,3	17,23	2,12	53,4	992,50	1,69	-10,07	16,89	5,85	10,0	4,80	5,4
2015-12-24 21:00	153	33	100	8,3	17,13	2,42	55,8	992,50	1,99	-9,65	16,79	6,15	11,1	4,20	7,8
2015-12-24 21:30	154	33	100	4,5	16,93	2,72	55,8	991,50	2,29	-4,51	16,59	6,45	10,0	2,40	7,8
2015-12-24 22:00	143	33	100	7,3	16,83	2,82	55,8	990,50	2,39	-8,00	16,49	6,55	11,5	0,00	7,8
2015-12-24 22:30	138	33	98	7,7	16,73	2,92	55,8	990,50	2,20	-8,41	16,39	6,47	10,6	0,00	7,8

Datum	Vindrikt °	Fukt inne Rh%	Fukt ute Rh%	Vindhast m/s	Temp in °C	Temp ute °C	Nb. Mån mm	Tryck Mbar	Daggp °C	Kyleffekt °C	Vix inne °C	Vix ute °C	Vindby m/s	Korr lufttryck	Nederb./dygn mm
2015-12-24 23:00	142	33	98	6,0	16,63	2,92	55,8	990,50	2,20	-6,07	16,29	6,47	10,2	0,00	7,8
2015-12-24 23:30	125	34	98	8,3	16,53	2,82	55,8	989,50	2,10	-9,09	16,23	6,37	11,3	0,00	7,8
2015-12-25 00:00	175	34	98	4,1	16,43	2,72	55,8	988,50	2,00	-3,44	16,13	6,27	9,4	0,00	0,0
2015-12-25 00:30	158	34	99	5,6	16,33	2,72	55,8	988,50	2,14	-5,72	16,03	6,36	10,8	0,00	0,0
2015-12-25 01:00	141	34	98	8,1	16,33	2,82	55,8	987,50	2,10	-9,09	16,03	6,37	12,8	0,00	0,0
2015-12-25 01:30	171	34	99	6,2	16,23	2,62	55,8	987,50	2,04	-6,46	15,93	6,26	9,6	0,00	0,0
2015-12-25 02:00	127	34	99	6,4	16,23	2,62	55,8	986,50	2,04	-7,07	15,93	6,26	9,4	0,00	0,0
2015-12-25 02:30	109	34	99	6,2	16,23	2,72	55,8	986,50	2,14	-6,33	15,93	6,36	9,4	0,00	0,0
2015-12-25 03:00	111	34	99	6,8	16,23	2,62	55,8	985,50	2,04	-7,72	15,93	6,26	8,9	0,00	0,0
2015-12-25 03:30	132	34	100	5,2	16,33	2,52	55,8	984,50	2,09	-5,37	16,03	6,25	8,7	0,00	0,0
2015-12-25 04:00	158	34	100	3,3	16,43	2,52	55,8	984,50	2,09	-1,42	16,13	6,25	9,8	0,00	0,0
2015-12-25 04:30	119	34	100	3,7	16,53	2,52	55,8	984,50	2,09	-2,55	16,23	6,25	6,9	0,00	0,0
2015-12-25 05:00	156	33	100	3,0	16,63	2,52	55,8	983,50	2,09	-0,29	16,29	6,25	6,2	0,00	0,0
2015-12-25 05:30	279	33	100	2,4	16,63	2,42	57,0	984,50	1,99	0,74	16,29	6,15	6,4	1,20	1,2
2015-12-25 06:00	267	33	100	2,2	16,63	1,72	57,0	984,50	1,29	1,72	16,29	5,45	4,7	1,20	1,2
2015-12-25 06:30	326	33	100	2,2	16,73	1,32	57,0	984,50	0,89	1,32	16,39	5,05	4,7	0,00	1,2
2015-12-25 07:00	311	33	100	0,0	16,93	1,12	57,0	984,50	0,69	1,12	16,59	4,85	2,4	0,00	1,2
2015-12-25 07:30	310	33	100	0,0	17,13	0,92	57,0	985,50	0,49	0,92	16,79	4,64	0,0	0,00	1,2
2015-12-25 08:00	307	33	100	0,0	17,23	0,82	57,0	985,50	0,39	0,82	16,89	4,54	0,0	0,00	1,2
2015-12-25 08:30	311	33	100	0,0	17,33	0,61	57,0	985,50	0,19	0,61	16,99	4,34	0,0	0,00	1,2
2015-12-25 09:00	228	33	100	0,0	17,33	0,51	57,0	985,50	0,09	0,51	16,99	4,24	2,0	0,00	1,2
2015-12-25 09:30	131	33	100	0,0	17,33	0,31	57,0	985,50	-0,11	0,31	16,99	4,04	1,8	0,00	1,2
2015-12-25 10:00	173	33	100	0,0	17,33	0,21	57,0	985,50	-0,21	0,21	16,99	3,94	2,6	0,00	1,2
2015-12-25 10:30	156	33	100	0,0	17,33	0,21	57,0	985,50	-0,21	0,21	16,99	3,94	3,0	0,00	1,2
2015-12-25 11:00	162	33	100	1,8	17,33	0,21	57,0	985,50	-0,21	0,21	16,99	3,94	4,5	0,00	1,2
2015-12-25 11:30	165	33	100	0,0	17,33	0,11	57,0	984,50	-0,31	0,11	16,99	3,84	5,0	0,00	1,2
2015-12-25 12:00	141	33	100	2,0	17,33	0,01	57,0	984,50	-0,41	0,01	16,99	3,74	3,1	0,00	1,2
2015-12-25 12:30	136	33	100	0,0	17,23	0,11	57,0	984,50	-0,31	0,11	16,89	3,84	4,7	0,00	1,2
2015-12-25 13:00	174	33	100	0,0	17,23	0,01	57,0	984,50	-0,41	0,01	16,89	3,74	2,6	0,00	1,2
2015-12-25 13:30	165	33	100	0,0	17,13	0,11	57,0	984,50	-0,31	0,11	16,79	3,84	4,5	0,00	1,2
2015-12-25 14:00	140	33	91	2,8	17,03	0,21	57,0	983,50	-1,54	-2,80	16,69	3,19	5,8	0,00	1,2
2015-12-25 14:30	176	33	86	2,4	17,03	0,41	57,0	983,50	-2,13	-1,37	16,69	2,99	5,8	0,00	1,2
2015-12-25 15:00	187	33	81	3,7	16,93	0,61	57,0	982,50	-2,78	-4,77	16,59	2,82	6,4	0,00	1,2
2015-12-25 15:30	177	33	78	4,9	16,83	0,82	57,0	982,50	-3,11	-6,86	16,49	2,80	7,3	0,00	1,2
2015-12-25 16:00	179	33	75	4,9	16,73	0,92	57,0	982,50	-3,56	-6,74	16,39	2,69	7,5	0,00	1,2
2015-12-25 16:30	190	33	80	4,3	16,63	1,02	57,0	981,50	-2,56	-5,49	16,29	3,15	7,9	0,00	1,2
2015-12-25 17:00	205	33	90	3,5	16,63	0,82	58,8	981,50	-1,10	-3,34	16,29	3,71	6,2	1,80	3,0
2015-12-25 17:30	232	33	98	2,0	16,53	0,61	58,8	980,50	-0,09	0,61	16,19	4,17	6,0	1,80	3,0
2015-12-25 18:00	276	33	100	2,0	16,53	0,82	58,8	981,50	0,39	0,82	16,19	4,54	5,0	0,00	3,0
2015-12-25 18:30	299	33	100	3,0	16,53	1,12	58,8	982,50	0,69	-1,82	16,19	4,85	4,9	0,00	3,0
2015-12-25 19:00	298	33	100	1,8	16,53	1,32	58,8	982,50	0,89	1,32	16,19	5,05	6,8	0,00	3,0
2015-12-25 19:30	269	33	100	2,6	16,53	1,02	58,8	984,50	0,59	-0,74	16,19	4,75	7,1	0,00	3,0
2015-12-25 20:00	270	33	100	3,3	16,53	1,22	58,8	986,50	0,79	-2,89	16,19	4,95	6,0	0,00	3,0
2015-12-25 20:30	333	33	100	3,3	16,53	1,32	58,8	988,50	0,89	-2,78	16,19	5,05	7,1	0,00	3,0
2015-12-25 21:00	310	34	96	4,3	16,53	1,02	58,8	990,50	0,01	-5,49	16,23	4,40	7,1	0,00	3,0
2015-12-25 21:30	297	33	91	5,2	16,33	0,82	58,8	991,50	-0,95	-7,51	15,99	3,79	7,1	0,00	3,0
2015-12-25 22:00	280	33	87	3,1	16,23	0,41	58,8	993,50	-1,97	-2,58	15,89	3,07	8,3	0,00	3,0
2015-12-25 22:30	298	33	80	4,9	16,03	-0,29	58,8	994,50	-3,83	-8,23	15,69	1,84	8,1	0,00	3,0
2015-12-25 23:00	294	33	78	3,5	15,93	-0,89	58,8	995,50	-4,76	-5,26	15,59	1,10	8,3	0,00	3,0
2015-12-25 23:30	336	33	71	6,9	15,83	-1,59	58,8	995,50	-6,72	-13,36	15,49	-0,08	8,7	0,00	3,0

Datum	Vindrikt °	Fukt inne Rh%	Fukt ute Rh%	Vindhast m/s	Temp in °C	Temp ute °C	Nb. Mån mm	Tryck Mbar	Daggp °C	Kyleffekt °C	Vix inne °C	Vix ute °C	Vindby m/s	Korr lufttryck	Nederb./dygn mm
2015-12-26 00:00	296	33	79	2,2	15,73	-2,29	58,8	996,50	-5,94	-2,29	15,39	-0,23	7,7	0,00	0,0
2015-12-26 00:30	273	32	75	5,2	15,63	-2,69	58,8	997,50	-7,03	-11,92	15,25	-0,91	6,0	0,00	0,0
2015-12-26 01:00	312	32	71	3,5	15,53	-3,19	58,8	998,51	-8,25	-7,86	15,15	-1,68	6,4	0,00	0,0
2015-12-26 01:30	323	32	75	4,3	15,53	-3,69	58,8	999,51	-8,00	-11,15	15,15	-1,91	8,3	0,00	0,0
2015-12-26 02:00	311	32	68	3,1	15,33	-3,99	58,8	1000,51	-9,59	-7,39	14,95	-2,68	8,5	0,00	0,0
2015-12-26 02:30	311	32	71	3,0	15,33	-4,39	58,8	1000,51	-9,40	-7,83	14,95	-2,88	6,0	0,00	0,0
2015-12-26 03:00	281	32	71	2,6	15,33	-4,69	58,8	1001,51	-9,69	-6,75	14,95	-3,18	5,6	0,00	0,0
2015-12-26 03:30	278	32	81	3,0	15,33	-4,69	58,8	1001,51	-7,94	-8,15	14,95	-2,49	5,8	0,00	0,0
2015-12-26 04:00	304	32	85	2,2	15,33	-4,69	58,8	1001,51	-7,29	-4,69	14,95	-2,19	6,0	0,00	0,0
2015-12-26 04:30	306	32	89	3,9	15,43	-4,99	58,8	1002,51	-6,97	-11,30	15,05	-2,18	5,6	0,00	0,0
2015-12-26 05:00	291	32	81	2,4	15,43	-5,09	58,8	1002,51	-8,33	-7,18	15,05	-2,89	6,2	0,00	0,0
2015-12-26 05:30	263	32	75	1,8	15,43	-5,49	58,8	1003,51	-9,74	-5,49	15,05	-3,71	5,8	0,00	0,0
2015-12-26 06:00	325	32	71	2,4	15,43	-5,89	58,8	1003,51	-10,84	-8,02	15,05	-4,38	4,7	0,00	0,0
2015-12-26 06:30	294	32	71	1,8	15,53	-6,09	58,8	1003,51	-11,03	-6,09	15,15	-4,58	4,9	0,00	0,0
2015-12-26 07:00	273	32	75	0,0	15,73	-6,29	58,8	1003,51	-10,51	-6,29	15,35	-4,51	3,5	0,00	0,0
2015-12-26 07:30	250	32	81	2,4	16,13	-6,19	58,8	1004,51	-9,40	-8,34	15,75	-3,99	4,7	0,00	0,0
2015-12-26 08:00	287	32	83	0,0	16,33	-6,29	58,8	1004,51	-9,17	-6,29	15,95	-3,94	4,5	0,00	0,0
2015-12-26 08:30	326	32	85	1,6	16,33	-6,19	58,8	1004,51	-8,76	-6,19	15,95	-3,69	4,9	0,00	0,0
2015-12-26 09:00	314	32	93	3,1	16,43	-6,59	58,8	1004,51	-7,96	-10,23	16,05	-3,46	6,0	0,00	0,0
2015-12-26 09:30	315	31	97	0,0	16,33	-6,59	58,8	1005,51	-7,40	-6,59	15,91	-3,12	4,7	0,00	0,0
2015-12-26 10:00	339	31	94	3,0	16,33	-6,39	58,8	1005,51	-7,62	-10,01	15,91	-3,17	4,5	0,00	0,0
2015-12-26 10:30	275	31	95	1,6	16,33	-6,59	58,8	1005,51	-7,67	-6,59	15,91	-3,29	5,4	0,00	0,0
2015-12-26 11:00	248	31	93	3,0	16,33	-6,59	58,8	1006,51	-7,96	-10,23	15,91	-3,46	4,3	0,00	0,0
2015-12-26 11:30	341	31	85	3,3	16,23	-6,29	58,8	1006,51	-8,86	-11,36	15,81	-3,79	4,9	0,00	0,0
2015-12-26 12:00	295	31	84	2,4	16,13	-6,29	58,8	1006,51	-9,01	-8,44	15,71	-3,87	5,4	0,00	0,0
2015-12-26 12:30	313	31	86	2,0	16,13	-6,39	58,8	1007,51	-8,80	-6,39	15,71	-3,81	4,7	0,00	0,0
2015-12-26 13:00	303	31	90	2,4	16,13	-6,39	58,8	1007,51	-8,20	-8,55	15,71	-3,50	3,9	0,00	0,0
2015-12-26 13:30	302	31	88	0,0	16,13	-6,69	58,8	1008,51	-8,79	-6,69	15,71	-3,96	3,7	0,00	0,0
2015-12-26 14:00	317	31	78	2,0	16,13	-6,69	58,8	1008,51	-10,38	-6,69	15,71	-4,70	4,9	0,00	0,0
2015-12-26 14:30	286	31	82	1,8	16,13	-6,89	58,8	1008,51	-9,92	-6,89	15,71	-4,62	3,9	0,00	0,0
2015-12-26 15:00	302	31	81	1,6	16,03	-7,09	58,8	1009,51	-10,27	-7,09	15,61	-4,89	3,7	0,00	0,0
2015-12-26 15:30	311	31	78	3,0	15,93	-7,19	58,8	1009,51	-10,86	-10,89	15,51	-5,21	4,5	0,00	0,0
2015-12-26 16:00	312	31	80	0,0	15,93	-7,49	58,8	1009,51	-10,83	-7,49	15,51	-5,36	3,5	0,00	0,0
2015-12-26 16:30	300	31	83	0,0	15,93	-7,49	58,8	1010,51	-10,34	-7,49	15,51	-5,14	3,0	0,00	0,0
2015-12-26 17:00	300	31	86	0,0	15,93	-7,59	58,8	1010,51	-9,98	-7,59	15,51	-5,01	2,6	0,00	0,0
2015-12-26 17:30	280	31	88	0,0	16,03	-7,89	58,8	1011,51	-9,97	-7,89	15,61	-5,16	1,4	0,00	0,0
2015-12-26 18:00	300	31	91	0,0	16,03	-8,19	58,8	1011,51	-9,83	-8,19	15,61	-5,22	1,2	0,00	0,0
2015-12-26 18:30	300	31	91	0,0	16,13	-8,89	58,8	1012,51	-10,52	-8,89	15,71	-5,92	0,0	0,00	0,0
2015-12-26 19:00	302	31	91	0,0	16,13	-9,09	58,8	1012,51	-10,71	-9,09	15,71	-6,12	0,0	0,00	0,0
2015-12-26 19:30	279	31	93	0,0	16,23	-8,79	58,8	1012,51	-10,13	-8,79	15,81	-5,66	0,0	0,00	0,0
2015-12-26 20:00	335	31	95	0,0	16,23	-8,19	58,8	1013,51	-9,26	-8,19	15,81	-4,89	2,4	0,00	0,0
2015-12-26 20:30	336	31	95	0,0	16,23	-8,09	58,8	1013,51	-9,16	-8,09	15,81	-4,79	2,4	0,00	0,0
2015-12-26 21:00	336	31	94	0,0	16,23	-8,69	58,8	1014,51	-9,90	-8,69	15,81	-5,47	0,0	0,00	0,0
2015-12-26 21:30	331	31	95	0,0	16,13	-8,09	58,8	1015,51	-9,16	-8,09	15,71	-4,79	2,6	0,00	0,0
2015-12-26 22:00	316	31	95	0,0	16,03	-8,39	58,8	1015,51	-9,46	-8,39	15,61	-5,09	1,8	0,00	0,0
2015-12-26 22:30	351	31	95	0,0	15,93	-8,49	58,8	1015,51	-9,56	-8,49	15,51	-5,19	1,4	0,00	0,0
2015-12-26 23:00	351	31	94	0,0	15,83	-9,29	58,8	1015,51	-10,49	-9,29	15,41	-6,08	0,0	0,00	0,0
2015-12-26 23:30	338	31	95	0,0	15,83	-8,39	58,8	1015,51	-9,46	-8,39	15,41	-5,09	2,0	0,00	0,0
2015-12-27 00:00	346	31	97	0,0	15,73	-7,99	58,8	1015,51	-8,79	-7,99	15,31	-4,52	1,4	0,00	0,0
2015-12-27 00:30	356	31	98	1,2	15,63	-7,59	58,8	1015,51	-8,25	-7,59	15,21	-4,04	3,1	0,00	0,0

Datum	Vindrikt °	Fukt inne Rh%	Fukt ute Rh%	Vindhast m/s	Temp in °C	Temp ute °C	Nb. Mån mm	Tryck Mbar	Daggp °C	Kyleffekt °C	Vix inne °C	Vix ute °C	Vindby m/s	Korr lufttryck	Nederb./dygn mm
2015-12-27 01:00	290	31	94	0,0	15,53	-8,29	58,8	1016,51	-9,50	-8,29	15,11	-5,07	3,1	0,00	0,0
2015-12-27 01:30	285	31	94	0,0	15,53	-9,09	58,8	1016,51	-10,29	-9,09	15,11	-5,88	1,2	0,00	0,0
2015-12-27 02:00	286	31	95	0,0	15,63	-9,29	58,8	1016,51	-10,35	-9,29	15,21	-5,99	0,0	0,00	0,0
2015-12-27 02:30	286	31	95	0,0	15,63	-9,39	58,8	1016,51	-10,45	-9,39	15,21	-6,09	0,0	0,00	0,0
2015-12-27 03:00	68	31	95	0,0	15,83	-9,89	58,8	1016,51	-10,95	-9,89	15,41	-6,59	0,0	0,00	0,0
2015-12-27 03:30	66	31	95	0,0	15,93	-10,19	58,8	1016,51	-11,24	-10,19	15,51	-6,89	0,0	0,00	0,0
2015-12-27 04:00	69	31	95	0,0	15,93	-10,29	58,8	1016,51	-11,34	-10,29	15,51	-6,99	0,0	0,00	0,0
2015-12-27 04:30	68	31	96	0,0	15,93	-9,89	58,8	1016,51	-10,81	-9,89	15,51	-6,51	0,0	0,00	0,0
2015-12-27 05:00	274	31	97	0,0	16,03	-9,29	58,8	1016,51	-10,08	-9,29	15,61	-5,82	1,4	0,00	0,0
2015-12-27 05:30	275	31	97	0,0	16,03	-9,59	58,8	1016,51	-10,38	-9,59	15,61	-6,12	1,2	0,00	0,0
2015-12-27 06:00	275	31	97	0,0	16,13	-10,09	58,8	1016,51	-10,88	-10,09	15,71	-6,62	0,0	0,00	0,0
2015-12-27 06:30	277	31	97	0,0	16,13	-10,29	58,8	1016,51	-11,07	-10,29	15,71	-6,82	2,0	0,00	0,0
2015-12-27 07:00	276	31	97	0,0	16,33	-9,99	58,8	1016,51	-10,78	-9,99	15,91	-6,52	1,6	0,00	0,0
2015-12-27 07:30	274	31	97	0,0	16,63	-9,99	58,8	1015,51	-10,78	-9,99	16,22	-6,52	0,0	0,00	0,0
2015-12-27 08:00	273	31	97	0,0	16,73	-10,39	58,8	1016,51	-11,17	-10,39	16,32	-6,92	1,2	0,00	0,0
2015-12-27 08:30	277	31	97	0,0	16,83	-10,90	58,8	1015,51	-11,67	-10,90	16,42	-7,42	0,0	0,00	0,0
2015-12-27 09:00	282	31	97	0,0	16,83	-11,10	58,8	1016,51	-11,87	-11,10	16,42	-7,62	0,0	0,00	0,0
2015-12-27 09:30	351	31	97	0,0	16,83	-11,50	58,8	1016,51	-12,27	-11,50	16,42	-8,02	1,2	0,00	0,0
2015-12-27 10:00	3	31	97	0,0	16,83	-11,60	58,8	1015,51	-12,37	-11,60	16,42	-8,13	0,0	0,00	0,0
2015-12-27 10:30	3	31	97	0,0	16,83	-11,40	58,8	1015,51	-12,17	-11,40	16,42	-7,92	0,0	0,00	0,0
2015-12-27 11:00	3	31	97	0,0	16,83	-11,50	58,8	1015,51	-12,27	-11,50	16,42	-8,02	2,2	0,00	0,0
2015-12-27 11:30	3	31	97	0,0	16,83	-11,30	58,8	1015,51	-12,07	-11,30	16,42	-7,82	0,0	0,00	0,0
2015-12-27 12:00	9	31	97	0,0	16,83	-10,19	58,8	1015,51	-10,97	-10,19	16,42	-6,72	0,0	0,00	0,0
2015-12-27 12:30	10	31	92	0,0	16,63	-9,99	58,8	1015,51	-11,46	-9,99	16,22	-6,94	0,0	0,00	0,0
2015-12-27 13:00	49	31	92	0,0	16,53	-10,39	58,8	1015,51	-11,86	-10,39	16,11	-7,34	0,0	0,00	0,0
2015-12-27 13:30	25	31	92	0,0	16,43	-10,29	58,8	1015,51	-11,76	-10,29	16,01	-7,24	0,0	0,00	0,0
2015-12-27 14:00	33	31	92	0,0	16,33	-10,90	58,8	1015,51	-12,35	-10,90	15,91	-7,84	0,0	0,00	0,0
2015-12-27 14:30	35	31	92	0,0	16,23	-11,30	58,8	1015,51	-12,75	-11,30	15,81	-8,24	0,0	0,00	0,0
2015-12-27 15:00	49	31	92	0,0	16,23	-11,60	60,0	1015,51	-13,04	-11,60	15,81	-8,54	3,1	1,20	1,2
2015-12-27 15:30	49	31	92	0,0	16,23	-11,90	60,0	1015,51	-13,34	-11,90	15,81	-8,84	0,0	1,20	1,2
2015-12-27 16:00	63	31	92	0,0	16,33	-11,80	60,0	1016,51	-13,24	-11,80	15,91	-8,74	0,0	0,00	1,2
2015-12-27 16:30	65	31	92	0,0	16,33	-11,80	60,0	1016,51	-13,24	-11,80	15,91	-8,74	0,0	0,00	1,2
2015-12-27 17:00	66	31	92	0,0	16,53	-11,70	60,0	1016,51	-13,14	-11,70	16,11	-8,64	0,0	0,00	1,2
2015-12-27 17:30	68	31	92	0,0	16,53	-11,70	60,0	1016,51	-13,14	-11,70	16,11	-8,64	1,2	0,00	1,2
2015-12-27 18:00	68	31	92	0,0	16,63	-11,70	60,0	1017,52	-13,14	-11,70	16,22	-8,64	0,0	0,00	1,2
2015-12-27 18:30	67	31	92	0,0	16,63	-11,70	60,0	1017,52	-13,14	-11,70	16,22	-8,64	0,0	0,00	1,2
2015-12-27 19:00	68	31	92	0,0	16,73	-11,60	60,0	1017,52	-13,04	-11,60	16,32	-8,54	0,0	0,00	1,2
2015-12-27 19:30	65	31	92	0,0	16,73	-12,20	60,0	1018,52	-13,64	-12,20	16,32	-9,14	0,0	0,00	1,2
2015-12-27 20:00	67	31	92	0,0	16,73	-12,70	60,0	1018,52	-14,13	-12,70	16,32	-9,64	0,0	0,00	1,2
2015-12-27 20:30	66	31	92	0,0	16,73	-13,40	60,0	1018,52	-14,82	-13,40	16,32	-10,34	0,0	0,00	1,2
2015-12-27 21:00	65	31	92	0,0	16,73	-13,40	60,0	1019,52	-14,82	-13,40	16,32	-10,34	0,0	0,00	1,2
2015-12-27 21:30	66	31	92	0,0	16,53	-14,00	60,0	1019,52	-15,41	-14,00	16,11	-10,94	0,0	0,00	1,2
2015-12-27 22:00	68	31	92	0,0	16,43	-14,10	60,0	1019,52	-15,51	-14,10	16,01	-11,04	0,0	0,00	1,2
2015-12-27 22:30	66	31	92	0,0	16,23	-14,10	60,0	1020,52	-15,51	-14,10	15,81	-11,04	0,0	0,00	1,2
2015-12-27 23:00	65	31	92	0,0	16,03	-14,50	60,0	1021,52	-15,91	-14,50	15,61	-11,44	0,0	0,00	1,2
2015-12-27 23:30	66	31	92	0,0	15,93	-14,70	60,0	1021,52	-16,11	-14,70	15,51	-11,64	0,0	0,00	1,2
2015-12-28 00:00	65	31	92	0,0	15,83	-14,50	60,0	1021,52	-15,91	-14,50	15,41	-11,44	0,0	0,00	0,0
2015-12-28 00:30	67	31	92	0,0	15,83	-15,00	60,0	1022,52	-16,40	-15,00	15,41	-11,94	0,0	0,00	0,0
2015-12-28 01:00	65	31	92	0,0	15,83	-14,90	60,0	1022,52	-16,30	-14,90	15,41	-11,84	0,0	0,00	0,0
2015-12-28 01:30	65	31	92	0,0	15,93	-15,30	60,0	1023,52	-16,70	-15,30	15,51	-12,24	0,0	0,00	0,0

Datum	Vindrikt °	Fukt inne Rh%	Fukt ute Rh%	Vindhast m/s	Temp in °C	Temp ute °C	Nb. Mån mm	Tryck Mbar	Daggp °C	Kyleffekt °C	Vix inne °C	Vix ute °C	Vindby m/s	Korr lufttryck	Nederb./dygn mm
2015-12-28 02:00	68	31	92	0,0	16,13	-15,30	60,0	1024,52	-16,70	-15,30	15,71	-12,24	0,0	0,00	0,0
2015-12-28 02:30	66	31	92	0,0	16,13	-15,50	60,0	1024,52	-16,90	-15,50	15,71	-12,44	0,0	0,00	0,0
2015-12-28 03:00	66	31	92	0,0	16,13	-15,80	60,0	1025,52	-17,19	-15,80	15,71	-12,75	0,0	0,00	0,0
2015-12-28 03:30	68	31	92	0,0	16,13	-16,20	60,0	1025,52	-17,59	-16,20	15,71	-13,15	0,0	0,00	0,0
2015-12-28 04:00	65	31	92	0,0	16,13	-16,10	60,0	1025,52	-17,49	-16,10	15,71	-13,05	0,0	0,00	0,0
2015-12-28 04:30	65	31	92	0,0	16,13	-15,30	60,0	1026,52	-16,70	-15,30	15,71	-12,24	0,0	0,00	0,0
2015-12-28 05:00	65	31	92	0,0	16,13	-15,70	60,0	1026,52	-17,10	-15,70	15,71	-12,64	0,0	0,00	0,0
2015-12-28 05:30	35	31	92	0,0	16,13	-14,70	60,0	1026,52	-16,11	-14,70	15,71	-11,64	0,0	0,00	0,0
2015-12-28 06:00	37	31	92	0,0	16,13	-14,30	60,0	1027,52	-15,71	-14,30	15,71	-11,24	0,0	0,00	0,0
2015-12-28 06:30	36	31	92	0,0	16,23	-15,60	60,0	1027,52	-17,00	-15,60	15,81	-12,54	0,0	0,00	0,0
2015-12-28 07:00	35	31	92	0,0	16,43	-16,10	60,0	1027,52	-17,49	-16,10	16,01	-13,05	0,0	0,00	0,0
2015-12-28 07:30	36	31	92	0,0	16,53	-16,70	60,0	1028,52	-18,08	-16,70	16,11	-13,65	0,0	0,00	0,0
2015-12-28 08:00	35	31	92	0,0	16,63	-16,90	60,0	1029,52	-18,28	-16,90	16,22	-13,85	0,0	0,00	0,0
2015-12-28 08:30	35	30	92	0,0	16,63	-15,40	60,0	1030,52	-16,80	-15,40	16,18	-12,34	0,0	0,00	0,0
2015-12-28 09:00	36	30	92	0,0	16,63	-16,30	60,0	1030,52	-17,69	-16,30	16,18	-13,25	0,0	0,00	0,0
2015-12-28 09:30	35	30	92	0,0	16,73	-17,00	60,0	1030,52	-18,38	-17,00	16,28	-13,95	0,0	0,00	0,0
2015-12-28 10:00	37	30	92	0,0	16,73	-16,50	60,0	1030,52	-17,89	-16,50	16,28	-13,45	0,0	0,00	0,0
2015-12-28 10:30	35	30	92	0,0	16,73	-16,50	60,0	1030,52	-17,89	-16,50	16,28	-13,45	0,0	0,00	0,0
2015-12-28 11:00	37	30	92	0,0	16,73	-15,80	60,0	1030,52	-17,19	-15,80	16,28	-12,75	0,0	0,00	0,0
2015-12-28 11:30	37	30	92	0,0	16,63	-15,50	60,0	1031,52	-16,90	-15,50	16,18	-12,44	0,0	0,00	0,0
2015-12-28 12:00	38	30	92	0,0	16,63	-15,30	60,0	1031,52	-16,70	-15,30	16,18	-12,24	0,0	0,00	0,0
2015-12-28 12:30	37	30	92	0,0	16,53	-14,80	60,0	1031,52	-16,21	-14,80	16,08	-11,74	0,0	0,00	0,0
2015-12-28 13:00	47	30	92	0,0	16,43	-15,10	60,0	1031,52	-16,50	-15,10	15,98	-12,04	0,0	0,00	0,0
2015-12-28 13:30	46	30	92	0,0	16,33	-14,60	60,0	1031,52	-16,01	-14,60	15,88	-11,54	0,0	0,00	0,0
2015-12-28 14:00	47	30	92	0,0	16,23	-14,40	60,0	1031,52	-15,81	-14,40	15,78	-11,34	0,0	0,00	0,0
2015-12-28 14:30	47	30	92	0,0	16,23	-15,10	60,0	1032,52	-16,50	-15,10	15,78	-12,04	0,0	0,00	0,0
2015-12-28 15:00	64	30	92	0,0	16,23	-13,10	60,0	1032,52	-14,52	-13,10	15,78	-10,04	0,0	0,00	0,0
2015-12-28 15:30	65	30	92	0,0	16,23	-13,80	60,0	1032,52	-15,22	-13,80	15,78	-10,74	0,0	0,00	0,0
2015-12-28 16:00	48	30	92	0,0	16,33	-13,90	60,0	1032,52	-15,32	-13,90	15,88	-10,84	0,0	0,00	0,0
2015-12-28 16:30	98	30	92	0,0	16,33	-14,00	60,0	1032,52	-15,41	-14,00	15,88	-10,94	0,0	0,00	0,0
2015-12-28 17:00	95	30	92	0,0	16,43	-14,10	60,0	1032,52	-15,51	-14,10	15,98	-11,04	0,0	0,00	0,0
2015-12-28 17:30	94	30	92	0,0	16,43	-12,80	60,0	1033,52	-14,23	-12,80	15,98	-9,74	1,6	0,00	0,0
2015-12-28 18:00	97	30	92	0,0	16,53	-12,20	60,0	1033,52	-13,64	-12,20	16,08	-9,14	1,2	0,00	0,0
2015-12-28 18:30	88	30	92	0,0	16,53	-12,40	60,0	1033,52	-13,83	-12,40	16,08	-9,34	0,0	0,00	0,0
2015-12-28 19:00	86	30	92	0,0	16,53	-12,30	60,0	1033,52	-13,73	-12,30	16,08	-9,24	0,0	0,00	0,0
2015-12-28 19:30	90	30	92	0,0	16,53	-12,00	60,0	1033,52	-13,44	-12,00	16,08	-8,94	0,0	0,00	0,0
2015-12-28 20:00	92	30	92	0,0	16,53	-12,40	60,0	1033,52	-13,83	-12,40	16,08	-9,34	0,0	0,00	0,0
2015-12-28 20:30	99	30	92	0,0	16,53	-12,40	60,0	1033,52	-13,83	-12,40	16,08	-9,34	1,6	0,00	0,0
2015-12-28 21:00	89	30	92	0,0	16,53	-12,00	60,0	1033,52	-13,44	-12,00	16,08	-8,94	1,2	0,00	0,0
2015-12-28 21:30	103	30	92	0,0	16,43	-11,70	60,0	1033,52	-13,14	-11,70	15,98	-8,64	1,6	0,00	0,0
2015-12-28 22:00	89	30	92	0,0	16,33	-11,80	60,0	1033,52	-13,24	-11,80	15,88	-8,74	1,2	0,00	0,0
2015-12-28 22:30	101	30	92	0,0	16,13	-12,00	60,0	1033,52	-13,44	-12,00	15,68	-8,94	1,4	0,00	0,0
2015-12-28 23:00	86	30	92	0,0	15,93	-11,70	60,0	1033,52	-13,14	-11,70	15,48	-8,64	1,2	0,00	0,0
2015-12-28 23:30	114	30	92	0,0	15,83	-11,10	60,0	1033,52	-12,55	-11,10	15,38	-8,04	1,8	0,00	0,0
2015-12-29 00:00	84	30	92	0,0	15,73	-11,40	60,0	1033,52	-12,84	-11,40	15,28	-8,34	1,8	0,00	0,0
2015-12-29 00:30	88	30	92	1,2	15,73	-11,30	60,0	1033,52	-12,75	-11,30	15,28	-8,24	1,6	0,00	0,0
2015-12-29 01:00	89	30	92	0,0	15,83	-11,10	60,0	1033,52	-12,55	-11,10	15,38	-8,04	1,6	0,00	0,0
2015-12-29 01:30	109	31	92	0,0	15,93	-11,10	60,0	1033,52	-12,55	-11,10	15,51	-8,04	1,6	0,00	0,0
2015-12-29 02:00	95	31	92	0,0	16,03	-11,20	60,0	1033,52	-12,65	-11,20	15,61	-8,14	2,4	0,00	0,0
2015-12-29 02:30	117	31	92	1,2	16,13	-11,30	60,0	1033,52	-12,75	-11,30	15,71	-8,24	2,6	0,00	0,0

Datum	Vindrikt °	Fukt inne Rh%	Fukt ute Rh%	Vindhast m/s	Temp in °C	Temp ute °C	Nb. Mån mm	Tryck Mbar	Daggp °C	Kyleffekt °C	Vix inne °C	Vix ute °C	Vindby m/s	Korr lufttryck	Nederb./dygn mm
2015-12-29 03:00	108	31	92	0,0	16,23	-11,60	60,0	1033,52	-13,04	-11,60	15,81	-8,54	2,2	0,00	0,0
2015-12-29 03:30	101	31	92	0,0	16,23	-11,40	60,0	1033,52	-12,84	-11,40	15,81	-8,34	2,0	0,00	0,0
2015-12-29 04:00	85	31	92	0,0	16,23	-11,60	60,0	1033,52	-13,04	-11,60	15,81	-8,54	1,6	0,00	0,0
2015-12-29 04:30	71	31	92	0,0	16,33	-11,30	60,0	1032,52	-12,75	-11,30	15,91	-8,24	1,2	0,00	0,0
2015-12-29 05:00	104	31	92	0,0	16,33	-11,10	60,0	1032,52	-12,55	-11,10	15,91	-8,04	1,6	0,00	0,0
2015-12-29 05:30	88	31	92	0,0	16,33	-11,10	60,0	1032,52	-12,55	-11,10	15,91	-8,04	1,4	0,00	0,0
2015-12-29 06:00	92	31	92	0,0	16,33	-10,90	60,0	1032,52	-12,35	-10,90	15,91	-7,84	1,4	0,00	0,0
2015-12-29 06:30	95	31	92	0,0	16,33	-10,49	60,0	1032,52	-11,96	-10,49	15,91	-7,44	1,4	0,00	0,0
2015-12-29 07:00	94	31	99	0,0	16,53	-9,79	60,0	1031,52	-10,31	-9,79	16,11	-6,15	2,2	0,00	0,0
2015-12-29 07:30	94	31	100	0,0	16,73	-8,89	60,0	1031,52	-9,28	-8,89	16,32	-5,16	3,0	0,00	0,0
2015-12-29 08:00	133	31	100	1,8	16,83	-7,49	60,0	1031,52	-7,89	-7,49	16,42	-3,76	4,3	0,00	0,0
2015-12-29 08:30	141	31	100	3,7	16,83	-6,59	60,0	1031,52	-6,99	-13,17	16,42	-2,86	5,6	0,00	0,0
2015-12-29 09:00	147	31	100	3,0	16,83	-6,49	60,0	1031,52	-6,89	-10,12	16,42	-2,76	6,2	0,00	0,0
2015-12-29 09:30	119	31	100	2,6	16,73	-6,49	60,0	1030,52	-6,89	-8,65	16,32	-2,76	6,0	0,00	0,0
2015-12-29 10:00	116	30	100	3,7	16,63	-6,49	60,0	1030,52	-6,89	-13,05	16,18	-2,76	5,6	0,00	0,0
2015-12-29 10:30	122	30	100	4,9	16,73	-6,39	60,0	1030,52	-6,79	-15,79	16,28	-2,66	6,9	0,00	0,0
2015-12-29 11:00	120	30	100	2,6	16,73	-6,19	60,0	1030,52	-6,59	-8,34	16,28	-2,46	7,3	0,00	0,0
2015-12-29 11:30	99	30	100	2,8	16,73	-5,99	60,0	1030,52	-6,39	-9,57	16,28	-2,26	6,6	0,00	0,0
2015-12-29 12:00	135	30	100	5,6	16,63	-5,79	60,0	1030,52	-6,19	-16,60	16,18	-2,06	10,6	0,00	0,0
2015-12-29 12:30	107	30	96	4,5	16,63	-5,49	60,0	1030,52	-6,44	-14,67	16,18	-2,10	9,4	0,00	0,0
2015-12-29 13:00	130	30	90	5,6	16,63	-5,39	60,0	1029,52	-7,21	-16,09	16,18	-2,50	8,1	0,00	0,0
2015-12-29 13:30	153	30	89	6,4	16,63	-5,39	60,0	1029,52	-7,36	-17,63	16,18	-2,58	10,0	0,00	0,0
2015-12-29 14:00	146	30	88	7,5	16,63	-5,29	60,0	1029,52	-7,41	-19,01	16,18	-2,56	10,8	0,00	0,0
2015-12-29 14:30	138	30	84	6,2	16,53	-5,19	60,0	1029,52	-7,94	-16,60	16,08	-2,76	11,3	0,00	0,0
2015-12-29 15:00	119	30	83	7,5	16,53	-5,29	60,0	1029,52	-8,20	-19,01	16,08	-2,94	8,3	0,00	0,0
2015-12-29 15:30	122	30	82	4,3	16,53	-5,49	60,0	1029,52	-8,55	-13,32	16,08	-3,21	8,3	0,00	0,0
2015-12-29 16:00	107	30	83	4,1	16,63	-5,59	60,0	1029,52	-8,49	-13,44	16,18	-3,24	6,6	0,00	0,0
2015-12-29 16:30	129	30	83	3,9	16,63	-5,59	60,0	1029,52	-8,49	-12,00	16,18	-3,24	9,8	0,00	0,0
2015-12-29 17:00	116	30	83	4,1	16,63	-5,79	60,0	1029,52	-8,68	-13,68	16,18	-3,44	8,9	0,00	0,0
2015-12-29 17:30	95	30	82	2,4	16,63	-5,79	61,2	1029,52	-8,84	-7,91	16,18	-3,51	6,8	1,20	1,2
2015-12-29 18:00	140	30	82	4,1	16,63	-5,79	61,2	1029,52	-8,84	-13,68	16,18	-3,51	6,2	1,20	1,2
2015-12-29 18:30	112	30	82	1,6	16,63	-5,89	61,2	1028,52	-8,94	-5,89	16,18	-3,61	8,1	0,00	1,2
2015-12-29 19:00	118	30	82	6,0	16,63	-5,59	61,2	1028,52	-8,65	-17,12	16,18	-3,31	10,0	0,00	1,2
2015-12-29 19:30	91	30	82	2,8	16,63	-5,59	61,2	1028,52	-8,65	-9,14	16,18	-3,31	9,6	0,00	1,2
2015-12-29 20:00	105	30	81	2,8	16,63	-5,39	61,2	1028,52	-8,62	-8,92	16,18	-3,19	11,3	0,00	1,2
2015-12-29 20:30	159	30	83	7,9	16,53	-5,49	61,2	1027,52	-8,39	-19,98	16,08	-3,14	10,4	0,00	1,2
2015-12-29 21:00	119	30	84	3,1	16,43	-5,49	61,2	1028,52	-8,23	-9,03	15,98	-3,06	9,8	0,00	1,2
2015-12-29 21:30	126	30	84	5,6	16,33	-5,39	61,2	1028,52	-8,13	-16,09	15,88	-2,96	9,2	0,00	1,2
2015-12-29 22:00	128	30	85	4,9	16,13	-5,29	61,2	1028,52	-7,88	-14,42	15,68	-2,79	9,6	0,00	1,2
2015-12-29 22:30	180	30	85	5,0	15,93	-5,09	61,2	1027,52	-7,68	-14,94	15,48	-2,59	8,7	0,00	1,2
2015-12-29 23:00	157	30	86	6,4	15,73	-4,99	61,2	1027,52	-7,43	-17,10	15,28	-2,41	11,7	0,00	1,2
2015-12-29 23:30	180	30	85	3,9	15,63	-4,79	61,2	1027,52	-7,39	-11,07	15,18	-2,29	11,1	0,00	1,2
2015-12-30 00:00	172	29	85	4,5	15,53	-4,79	61,2	1027,52	-7,39	-13,80	15,04	-2,29	11,1	0,00	0,0
2015-12-30 00:30	138	30	85	6,2	15,43	-4,59	61,2	1026,52	-7,19	-15,82	14,98	-2,09	11,1	0,00	0,0
2015-12-30 01:00	172	30	85	4,9	15,43	-4,39	61,2	1026,52	-7,00	-13,31	14,98	-1,89	10,8	0,00	0,0
2015-12-30 01:30	157	30	85	5,2	15,43	-4,29	61,2	1026,52	-6,90	-13,93	14,98	-1,79	9,6	0,00	0,0
2015-12-30 02:00	154	30	85	7,1	15,43	-4,09	61,2	1025,52	-6,70	-16,71	14,98	-1,59	10,8	0,00	0,0
2015-12-30 02:30	116	30	85	5,8	15,53	-3,99	61,2	1025,52	-6,60	-14,30	15,08	-1,49	11,5	0,00	0,0
2015-12-30 03:00	133	29	85	6,8	15,53	-3,89	61,2	1025,52	-6,51	-16,44	15,04	-1,39	9,8	0,00	0,0
2015-12-30 03:30	155	29	86	3,9	15,63	-3,79	61,2	1025,52	-6,25	-9,90	15,14	-1,21	8,5	0,00	0,0

Datum	Vindrikt °	Fukt inne Rh%	Fukt ute Rh%	Vindhast m/s	Temp in °C	Temp ute °C	Nb. Mån mm	Tryck Mbar	Dagggp °C	Kyleffekt °C	Vix inne °C	Vix ute °C	Vindby m/s	Korr lufttryck	Nederb./dygn mm
2015-12-30 04:00	162	29	87	3,7	15,63	-3,69	61,2	1025,52	-6,00	-9,79	15,14	-1,03	9,8	0,00	0,0
2015-12-30 04:30	139	29	88	7,5	15,63	-3,59	61,2	1024,52	-5,74	-16,70	15,14	-0,86	9,8	0,00	0,0
2015-12-30 05:00	113	29	89	7,1	15,53	-3,29	61,2	1024,52	-5,29	-15,64	15,04	-0,48	10,0	0,00	0,0
2015-12-30 05:30	166	29	89	5,4	15,53	-3,19	61,2	1024,52	-5,20	-13,27	15,04	-0,38	9,8	0,00	0,0
2015-12-30 06:00	170	29	88	2,8	15,53	-3,19	61,2	1024,52	-5,35	-6,51	15,04	-0,45	9,4	0,00	0,0
2015-12-30 06:30	129	29	87	6,2	15,53	-3,39	61,2	1023,52	-5,70	-14,26	15,04	-0,73	8,9	0,00	0,0
2015-12-30 07:00	104	29	88	4,3	15,83	-3,49	61,2	1023,52	-5,64	-10,91	15,34	-0,76	7,7	0,00	0,0
2015-12-30 07:30	149	29	90	4,5	16,03	-3,79	61,2	1022,52	-5,63	-12,57	15,54	-0,90	9,2	0,00	0,0
2015-12-30 08:00	144	29	92	10,8	16,13	-3,69	61,2	1022,52	-5,24	-20,94	15,64	-0,64	10,8	0,00	0,0
2015-12-30 08:30	159	29	92	6,0	16,13	-3,69	61,2	1022,52	-5,24	-14,65	15,64	-0,64	12,1	0,00	0,0
2015-12-30 09:00	148	29	93	6,4	16,13	-3,59	61,2	1022,52	-4,99	-15,25	15,64	-0,45	11,3	0,00	0,0
2015-12-30 09:30	97	29	93	3,5	16,13	-3,59	61,2	1022,52	-4,99	-8,31	15,64	-0,45	8,1	0,00	0,0
2015-12-30 10:00	148	29	92	5,6	16,23	-3,39	61,2	1022,52	-4,94	-13,53	15,74	-0,34	8,9	0,00	0,0
2015-12-30 10:30	151	30	92	4,5	16,23	-3,39	61,2	1022,52	-4,94	-12,07	15,78	-0,34	8,3	0,00	0,0
2015-12-30 11:00	143	30	92	5,2	16,23	-3,39	61,2	1022,52	-4,94	-12,80	15,78	-0,34	8,5	0,00	0,0
2015-12-30 11:30	148	30	92	5,0	16,33	-3,29	61,2	1021,52	-4,84	-12,67	15,88	-0,24	7,7	0,00	0,0
2015-12-30 12:00	116	30	92	4,7	16,33	-3,19	61,2	1021,52	-4,74	-11,82	15,88	-0,13	6,9	0,00	0,0
2015-12-30 12:30	137	30	92	6,8	16,33	-3,09	61,2	1021,52	-4,64	-15,37	15,88	-0,03	7,1	0,00	0,0
2015-12-30 13:00	143	30	92	4,9	16,33	-2,99	61,2	1020,52	-4,54	-11,57	15,88	0,07	7,5	0,00	0,0
2015-12-30 13:30	156	30	92	6,0	16,43	-2,89	61,2	1020,52	-4,45	-13,61	15,98	0,17	9,0	0,00	0,0
2015-12-30 14:00	116	30	92	6,4	16,33	-2,79	61,2	1020,52	-4,35	-14,20	15,88	0,27	10,9	0,00	0,0
2015-12-30 14:30	88	30	92	5,6	16,33	-2,79	61,2	1019,52	-4,35	-12,76	15,88	0,27	10,2	0,00	0,0
2015-12-30 15:00	166	30	93	8,7	16,33	-2,69	61,2	1019,52	-4,10	-17,41	15,88	0,45	11,3	0,00	0,0
2015-12-30 15:30	113	30	93	4,9	16,23	-2,59	61,2	1019,52	-4,00	-11,08	15,78	0,55	10,8	0,00	0,0
2015-12-30 16:00	137	30	94	6,8	16,23	-2,69	61,2	1018,52	-3,95	-14,83	15,78	0,53	9,6	0,00	0,0
2015-12-30 16:30	122	30	95	6,6	16,23	-2,59	61,2	1018,52	-3,71	-13,93	15,78	0,71	11,5	0,00	0,0
2015-12-30 17:00	142	30	95	8,9	16,23	-2,39	61,2	1017,52	-3,51	-16,99	15,78	0,91	11,9	0,00	0,0
2015-12-30 17:30	144	30	94	8,7	16,13	-2,09	61,2	1017,52	-3,36	-16,56	15,68	1,13	12,5	0,00	0,0
2015-12-30 18:00	154	30	93	10,2	16,13	-1,99	61,2	1017,52	-3,41	-17,74	15,68	1,15	13,4	0,00	0,0
2015-12-30 18:30	116	30	93	6,4	16,03	-1,89	61,2	1016,51	-3,31	-13,01	15,58	1,25	14,4	0,00	0,0
2015-12-30 19:00	121	30	93	9,4	16,13	-1,79	61,2	1015,51	-3,21	-17,10	15,68	1,35	13,4	0,00	0,0
2015-12-30 19:30	131	30	93	8,1	16,03	-1,79	61,2	1015,51	-3,21	-15,51	15,58	1,35	13,4	0,00	0,0
2015-12-30 20:00	159	30	92	7,3	15,93	-1,79	61,2	1015,51	-3,36	-14,25	15,48	1,27	14,0	0,00	0,0
2015-12-30 20:30	162	30	92	4,9	15,93	-1,69	61,2	1016,51	-3,26	-9,96	15,48	1,37	14,2	0,00	0,0
2015-12-30 21:00	125	30	91	6,9	15,93	-1,59	61,2	1016,51	-3,31	-13,36	15,48	1,39	12,1	0,00	0,0
2015-12-30 21:30	171	30	91	5,6	15,83	-1,59	61,2	1016,51	-3,31	-11,23	15,38	1,39	11,9	0,00	0,0
2015-12-30 22:00	137	30	92	5,8	15,73	-1,49	61,2	1015,51	-3,06	-11,10	15,28	1,57	12,1	0,00	0,0
2015-12-30 22:30	118	29	92	5,4	15,63	-1,29	61,2	1016,51	-2,87	-10,84	15,14	1,77	11,3	0,00	0,0
2015-12-30 23:00	133	30	92	6,0	15,43	-0,99	61,2	1016,51	-2,57	-11,14	14,98	2,07	11,1	0,00	0,0
2015-12-30 23:30	148	30	93	6,8	15,33	-0,89	61,2	1016,51	-2,32	-12,42	14,88	2,25	10,4	0,00	0,0
2015-12-31 00:00	160	30	94	4,3	15,33	-0,89	61,2	1016,51	-2,17	-7,78	14,88	2,33	9,6	0,00	0,0
2015-12-31 00:30	162	30	95	12,7	15,23	-0,69	71,4	1015,51	-1,82	-17,71	14,78	2,62	12,7	10,19	10,2
2015-12-31 01:00	114	30	96	10,6	15,13	-0,59	79,7	1016,51	-1,58	-16,05	14,68	2,80	14,9	18,59	18,6
2015-12-31 01:30	98	30	96	5,6	15,13	-0,59	79,7	1016,51	-1,58	-9,95	14,68	2,80	11,5	5,40	18,6
2015-12-31 02:00	147	30	96	6,8	15,13	-0,49	79,7	1016,51	-1,48	-11,88	14,68	2,90	10,4	0,00	18,6
2015-12-31 02:30	111	30	96	8,1	15,23	-0,39	79,7	1016,51	-1,38	-13,56	14,78	3,00	10,2	0,00	18,6
2015-12-31 03:00	157	30	96	9,2	15,33	-0,19	79,7	1016,51	-1,18	-14,46	14,88	3,20	12,3	0,00	18,6
2015-12-31 03:30	149	30	97	10,2	15,33	-0,09	79,7	1017,52	-0,94	-14,98	14,88	3,39	12,5	0,00	18,6
2015-12-31 04:00	136	30	97	9,6	15,43	0,01	79,7	1017,52	-0,84	-14,51	14,98	3,49	12,1	0,00	18,6
2015-12-31 04:30	140	30	96	7,5	15,43	0,11	79,7	1017,52	-0,88	-11,67	14,98	3,50	10,6	0,00	18,6

Datum	Vindrikt °	Fukt inne Rh%	Fukt ute Rh%	Vindhast m/s	Temp in °C	Temp ute °C	Nb. Mån mm	Tryck Mbar	Daggp °C	Kyleffekt °C	Vix inne °C	Vix ute °C	Vindby m/s	Korr lufttryck	Nederb./dygn mm
2015-12-31 05:00	157	30	95	3,9	15,43	0,01	79,7	1017,52	-1,13	-5,47	14,98	3,32	9,4	0,00	18,6
2015-12-31 05:30	156	30	96	1,4	15,63	-0,09	79,7	1017,52	-1,08	-0,09	15,18	3,30	6,2	0,00	18,6
2015-12-31 06:00	163	30	96	6,6	15,63	0,11	79,7	1017,52	-0,88	-10,37	15,18	3,50	7,1	0,00	18,6
2015-12-31 06:30	138	30	95	4,1	15,73	0,11	79,7	1017,52	-1,03	-6,57	15,28	3,42	7,9	0,00	18,6
2015-12-31 07:00	116	30	97	1,8	15,93	0,01	79,7	1017,52	-0,84	0,01	15,48	3,49	7,3	0,00	18,6
2015-12-31 07:30	139	30	97	4,7	16,23	-0,09	79,7	1017,52	-0,94	-7,98	15,78	3,39	6,6	0,00	18,6
2015-12-31 08:00	161	31	99	5,0	16,33	-0,39	79,7	1017,52	-0,95	-9,02	15,91	3,26	7,3	0,00	18,6
2015-12-31 08:30	103	31	99	3,3	16,43	-0,39	79,7	1017,52	-0,95	-4,70	16,01	3,26	8,1	0,00	18,6
2015-12-31 09:00	134	31	100	6,6	16,53	-0,49	79,7	1017,52	-0,90	-11,16	16,11	3,24	8,9	0,00	18,6
2015-12-31 09:30	125	31	100	3,5	16,53	-0,59	79,7	1017,52	-1,00	-4,92	16,11	3,14	7,5	0,00	18,6
2015-12-31 10:00	119	30	100	2,2	16,53	-0,79	79,7	1017,52	-1,20	-0,79	16,08	2,94	6,4	0,00	18,6
2015-12-31 10:30	152	31	100	5,2	16,63	-0,99	79,7	1017,52	-1,40	-9,78	16,22	2,74	9,8	0,00	0,0
2015-12-31 11:00	105	31	100	4,1	16,63	-1,29	79,7	1017,52	-1,70	-8,26	16,22	2,44	8,5	0,00	0,0
2015-12-31 11:30	110	31	100	3,0	16,63	-1,39	79,7	1017,52	-1,80	-4,55	16,22	2,34	7,5	0,00	0,0
2015-12-31 12:00	142	31	100	3,1	16,73	-1,59	79,7	1017,52	-2,00	-4,77	16,32	2,14	6,8	0,00	0,0
2015-12-31 12:30	99	31	100	4,9	16,73	-1,69	79,7	1017,52	-2,10	-9,96	16,32	2,04	8,7	0,00	0,0
2015-12-31 13:00	125	31	99	3,1	16,73	-2,09	79,7	1017,52	-2,64	-5,31	16,32	1,56	7,5	0,00	0,0
2015-12-31 13:30	126	31	94	3,0	16,73	-2,49	79,7	1017,52	-3,75	-5,75	16,32	0,73	7,1	0,00	0,0
2015-12-31 14:00	139	31	93	3,5	16,73	-3,09	79,7	1017,52	-4,50	-7,75	16,32	0,05	8,3	0,00	0,0
2015-12-31 14:30	118	31	93	2,4	16,73	-3,79	79,7	1017,52	-5,19	-5,80	16,32	-0,65	6,0	0,00	0,0
2015-12-31 15:00	91	31	92	1,8	16,63	-4,19	79,7	1017,52	-5,73	-4,19	16,22	-1,14	6,0	0,00	0,0
2015-12-31 15:30	123	31	92	3,3	16,63	-4,49	79,7	1017,52	-6,03	-9,33	16,22	-1,44	6,6	0,00	0,0
2015-12-31 16:00	146	31	92	4,1	16,63	-4,79	79,7	1017,52	-6,32	-12,47	16,22	-1,74	6,2	0,00	0,0
2015-12-31 16:30	121	31	91	2,8	16,73	-4,99	79,7	1017,52	-6,67	-8,48	16,32	-2,02	6,0	0,00	0,0
2015-12-31 17:00	114	31	92	2,0	16,73	-5,39	79,7	1017,52	-6,92	-5,39	16,32	-2,34	3,9	0,00	0,0
2015-12-31 17:30	89	31	93	0,0	16,73	-5,69	79,7	1017,52	-7,07	-5,69	16,32	-2,56	4,5	0,00	0,0
2015-12-31 18:00	111	31	93	2,8	16,73	-5,79	79,7	1017,52	-7,17	-9,36	16,32	-2,66	5,0	0,00	0,0
2015-12-31 18:30	102	31	93	2,4	16,73	-5,89	79,7	1017,52	-7,27	-8,02	16,32	-2,76	3,7	0,00	0,0
2015-12-31 19:00	105	31	93	0,0	16,73	-6,09	80,9	1017,52	-7,46	-6,09	16,32	-2,96	3,9	1,20	1,2
2015-12-31 19:30	105	31	94	2,6	16,73	-6,29	80,9	1017,52	-7,52	-8,44	16,32	-3,07	4,7	1,20	1,2
2015-12-31 20:00	109	31	96	2,6	16,73	-5,89	80,9	1017,52	-6,84	-8,02	16,32	-2,51	6,6	0,00	1,2
2015-12-31 20:30	125	31	96	4,9	16,73	-5,59	80,9	1018,52	-6,54	-14,80	16,32	-2,21	7,1	0,00	1,2
2015-12-31 21:00	126	31	96	3,3	16,63	-5,19	80,9	1018,52	-6,14	-10,12	16,22	-1,80	7,3	0,00	1,2
2015-12-31 21:30	158	31	94	4,9	16,53	-4,79	80,9	1018,52	-6,03	-13,80	16,11	-1,57	8,3	0,00	1,2
2015-12-31 22:00	118	31	93	3,9	16,43	-4,49	80,9	1019,52	-5,88	-10,72	16,01	-1,35	7,5	0,00	1,2
2015-12-31 22:30	105	31	92	4,3	16,23	-4,49	80,9	1018,52	-6,03	-12,11	15,81	-1,44	8,7	0,00	1,2
2015-12-31 23:00	108	31	93	5,2	16,13	-4,19	80,9	1019,52	-5,58	-13,81	15,71	-1,05	7,1	0,00	1,2
2015-12-31 23:30	120	31	92	3,0	16,13	-3,99	80,9	1019,52	-5,53	-7,39	15,71	-0,94	6,9	0,00	1,2
2016-01-01 00:00	107	31	93	1,8	16,03	-3,89	80,9	1019,52	-5,29	-3,89	15,61	-0,75	5,6	0,00	0,0
Medelvärde Månad	175	33	94	1,3	16,88	-2,70		1003,14	-3,95	-4,22	16,53	0,58	3,1		0,0
Min	2	29	61	0,0	15,13	-17,00		977,49	-18,38	-20,94	14,68	-13,95	0,0		0,0
Max	356	34	100	12,7	17,83	3,12	80,9	1033,52	2,69	3,12	17,49	6,85	14,9		