

### Medeltemperaturer / Max / Min

● Kyleff med °C  
 ● Dygns med °C  
 ▲ Temp Max  
 ● Temp Min  
 — Temperatur

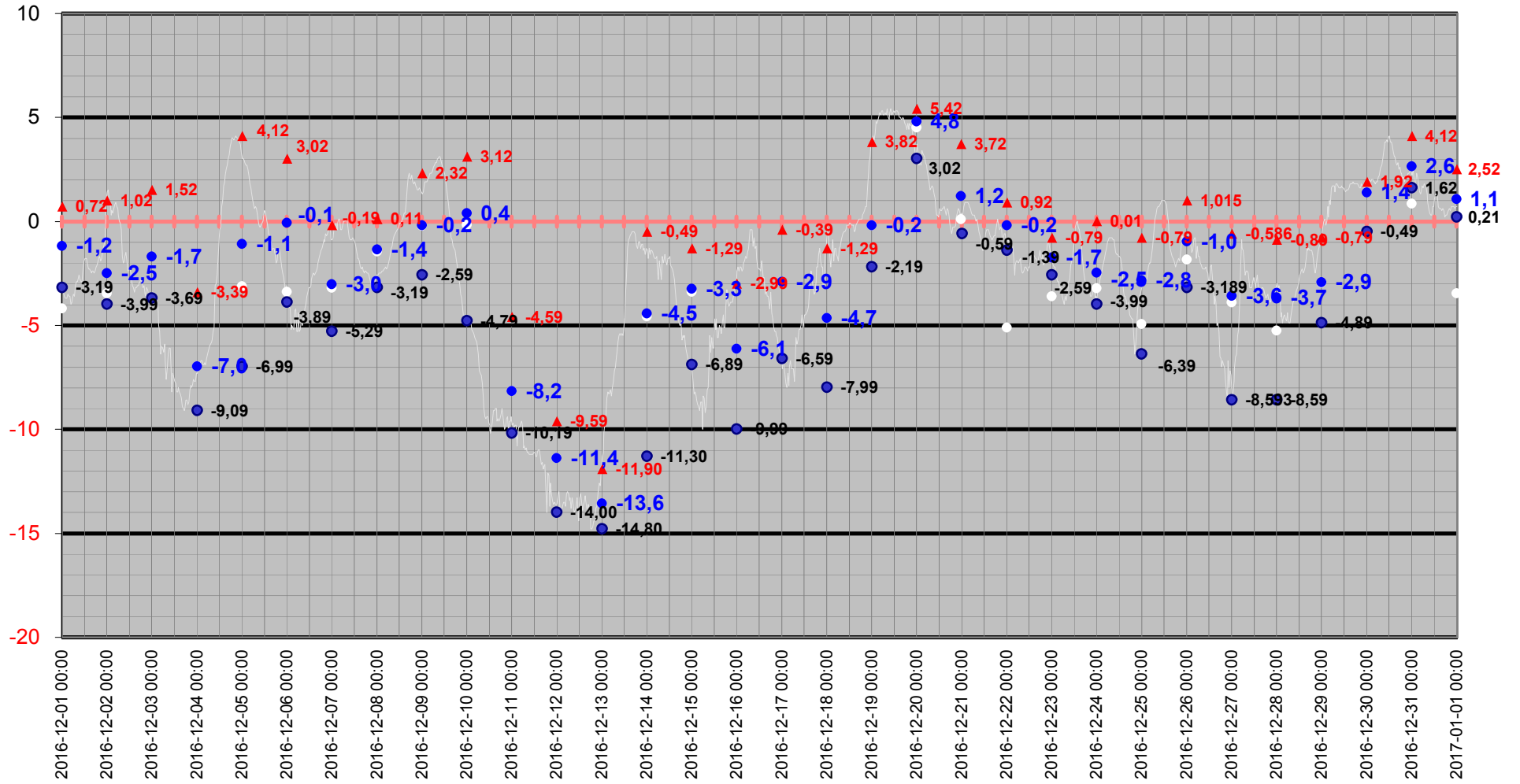

# Medeltemperatur

□ Kyleff med °C   ● Dygns med °C   — Temperatur °C   — Kyleffekt °C

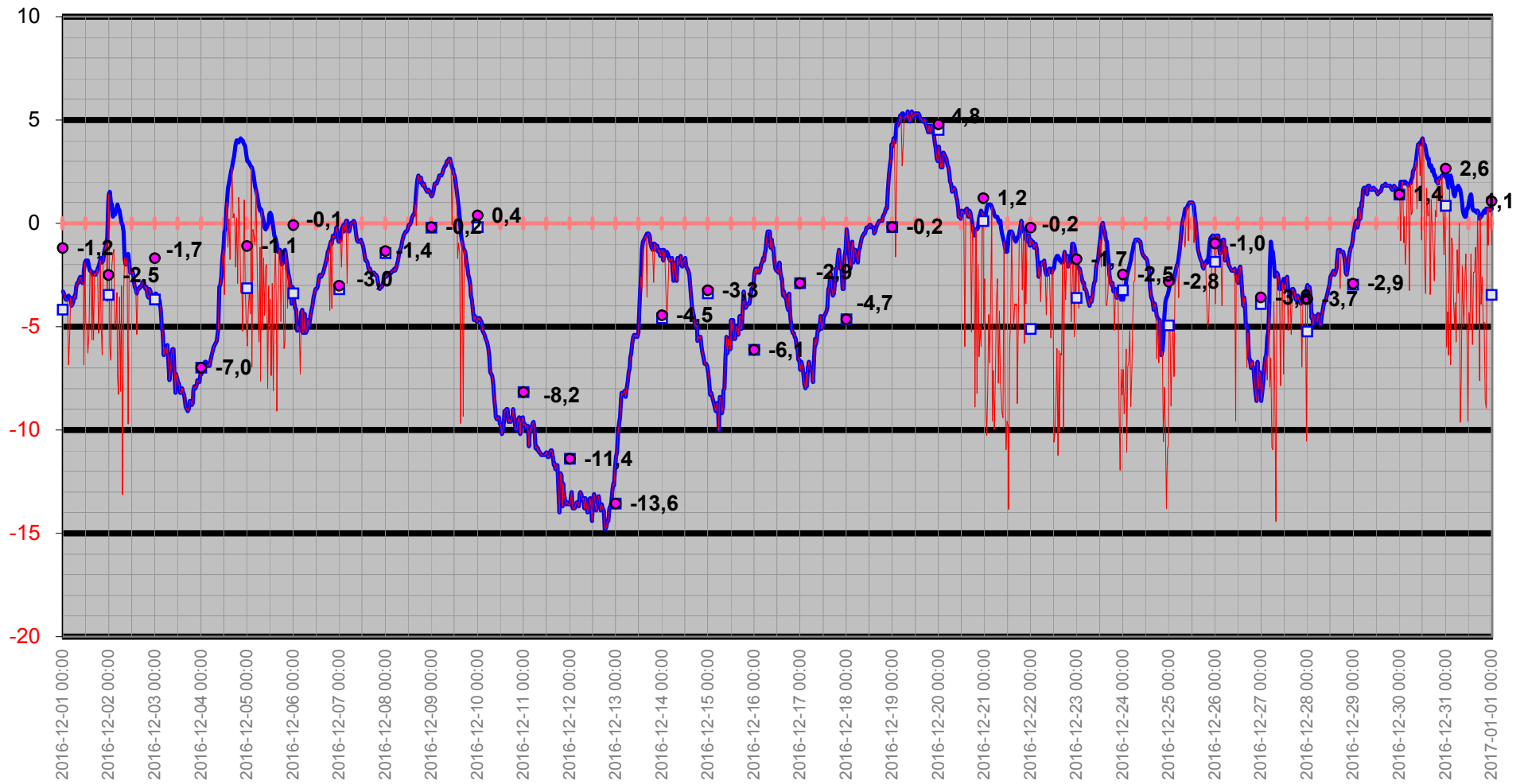

# Temperatur/Vindby

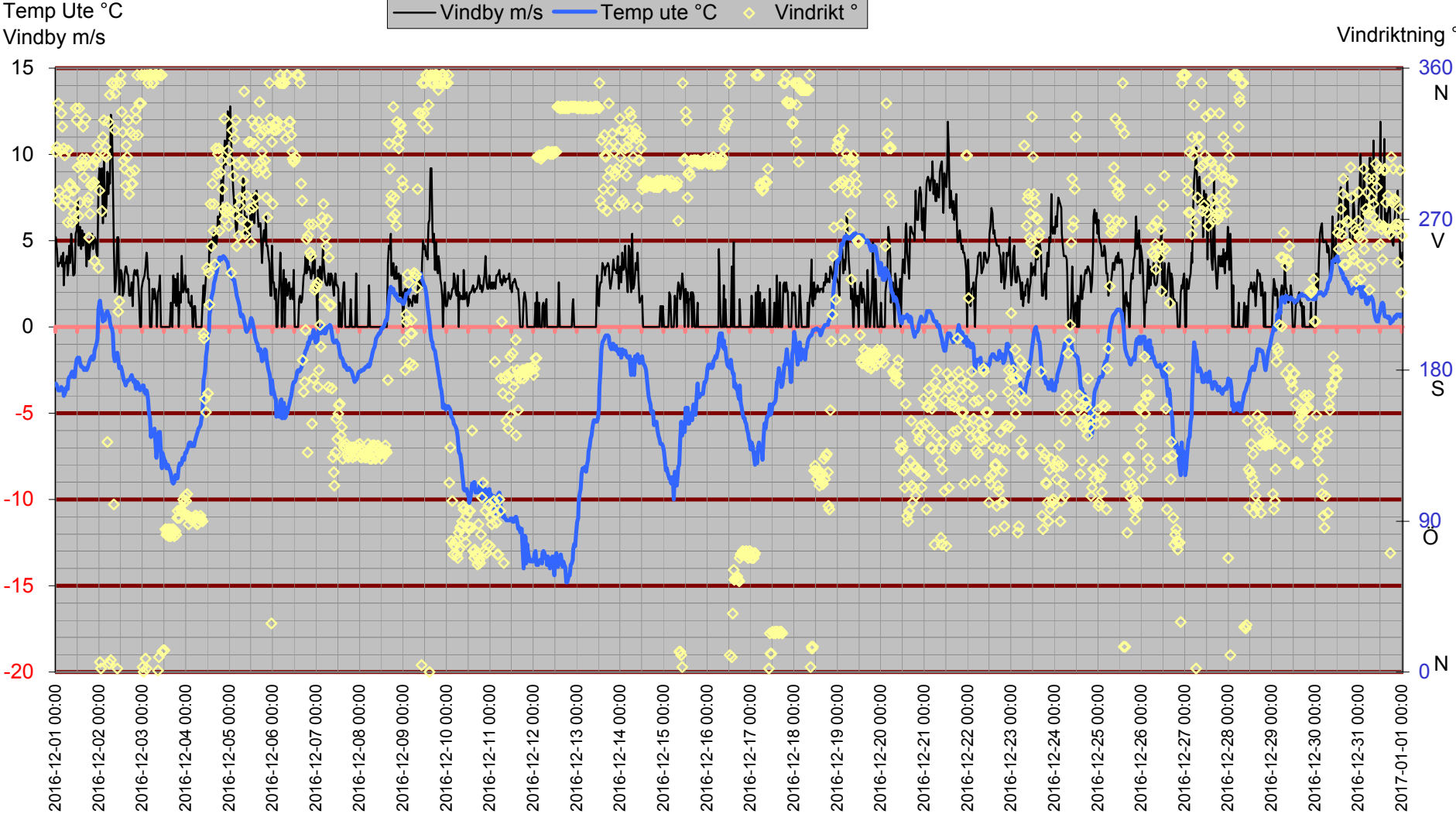

# Inne

Temp inne °C

Vindby m/s

Temp in °C — Vindby m/s — Temp ute °C — Fukt inne Rh%

Rh % inne

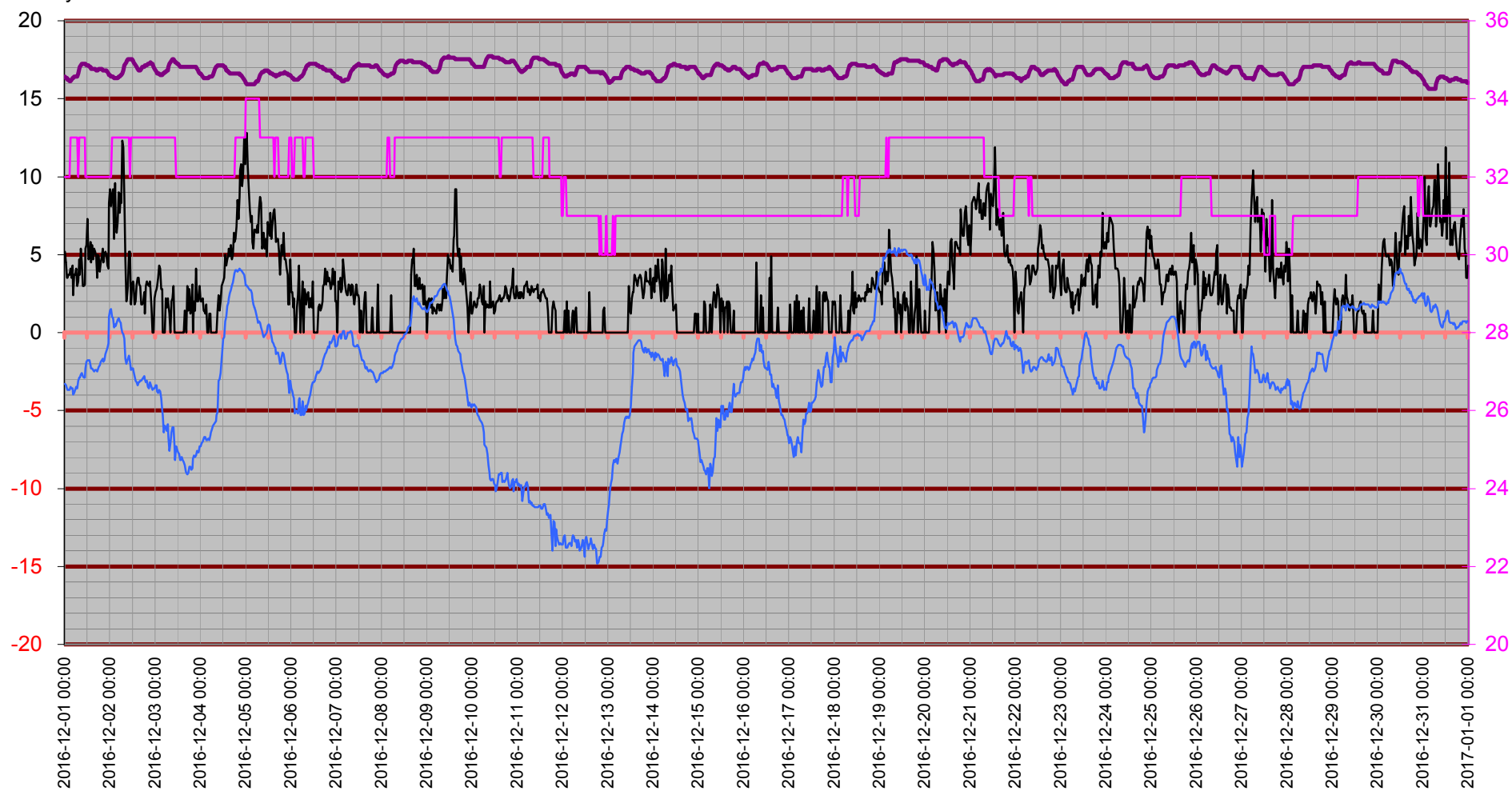

# Temperatur inne

Temp in °C

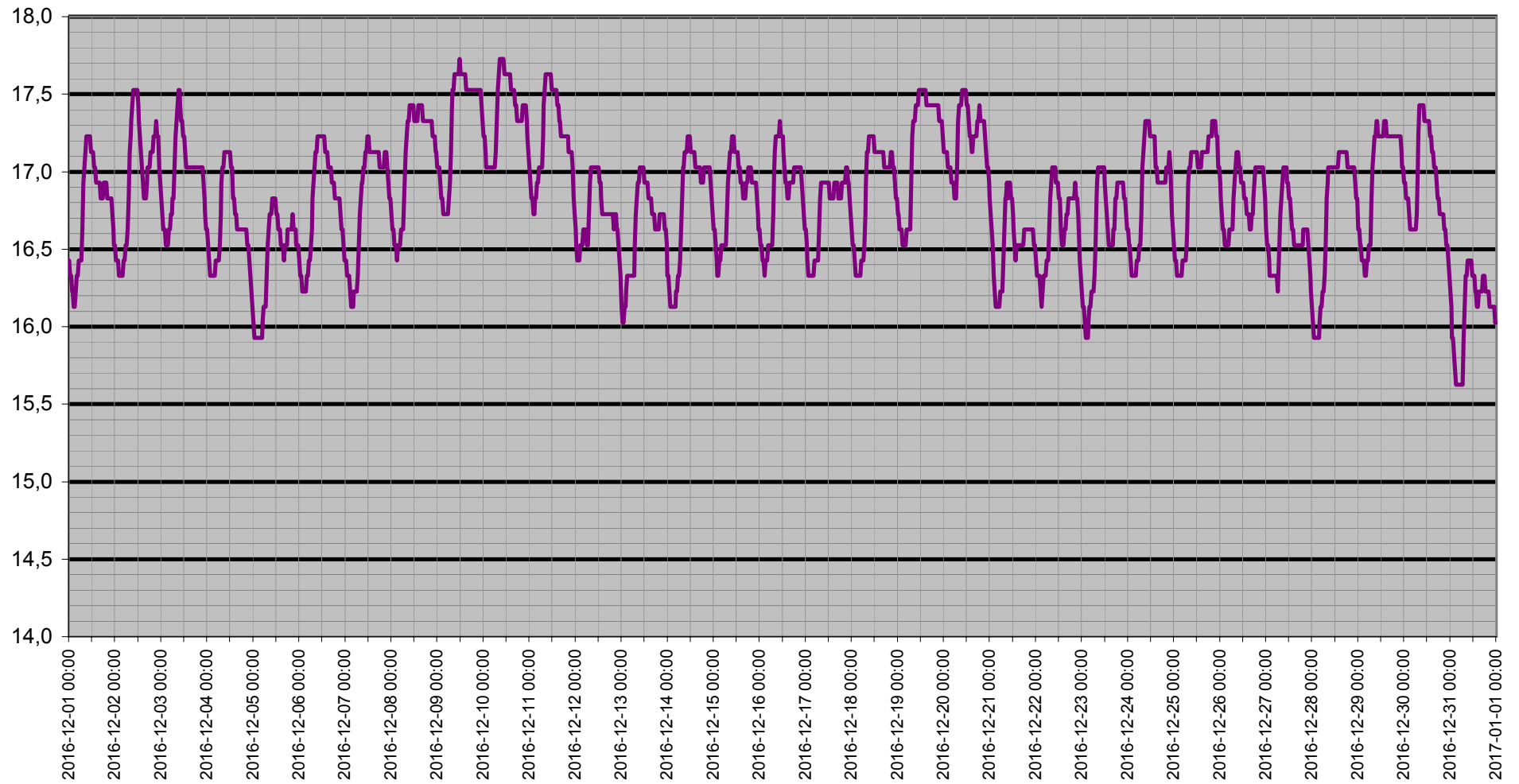

# Dagpunkt/Temperatur

Vindhast m/s   Daggp °C   Temp ute °C   Fukt ute Rh%

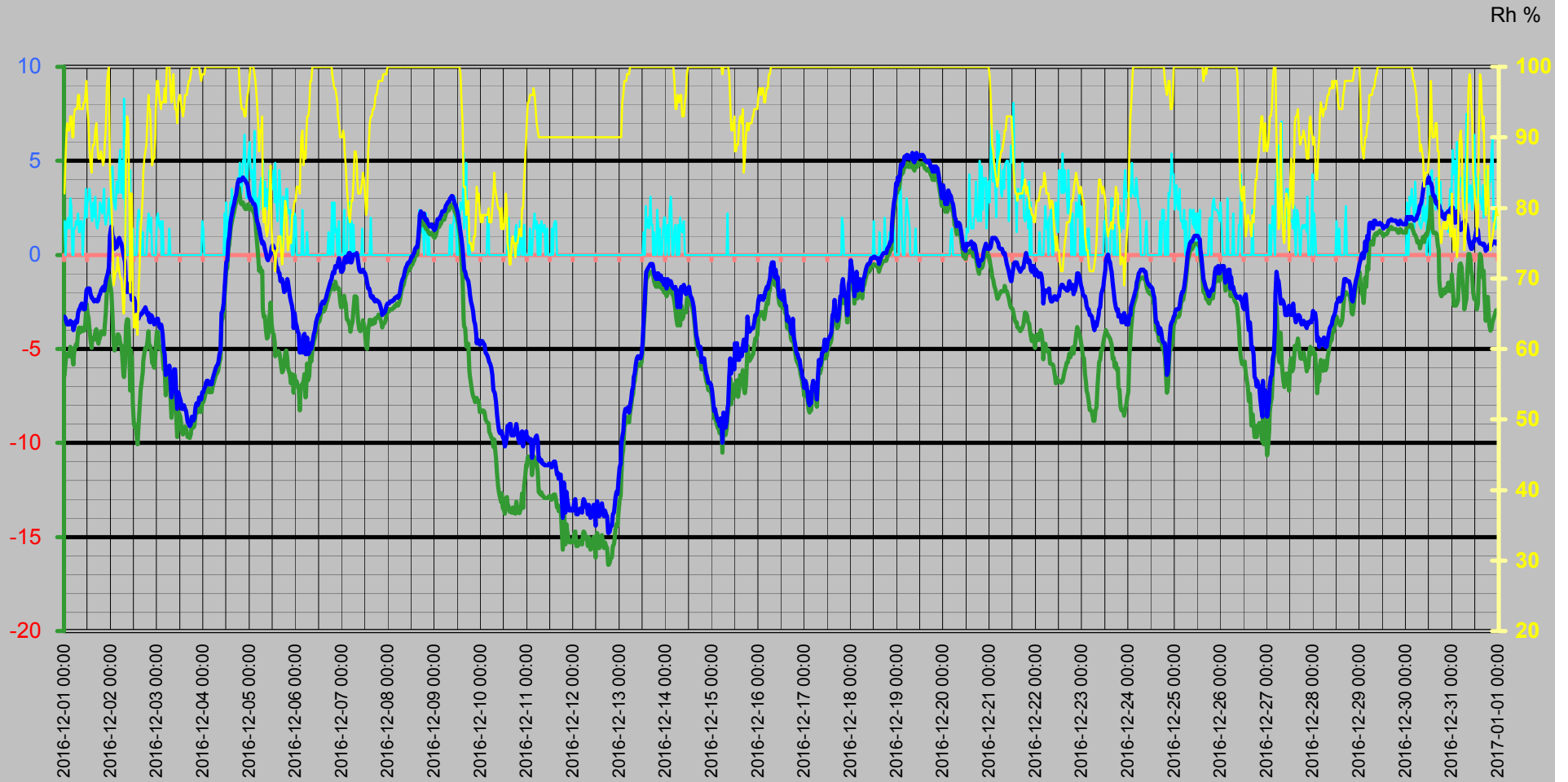

# Vinddata

Vindhastighet m/s  
Vindby m/s

— Vindhast m/s — Vindby m/s ◊ Vindrikt ° — Fukt ute Rh%

Vindriktning °  
Rh %

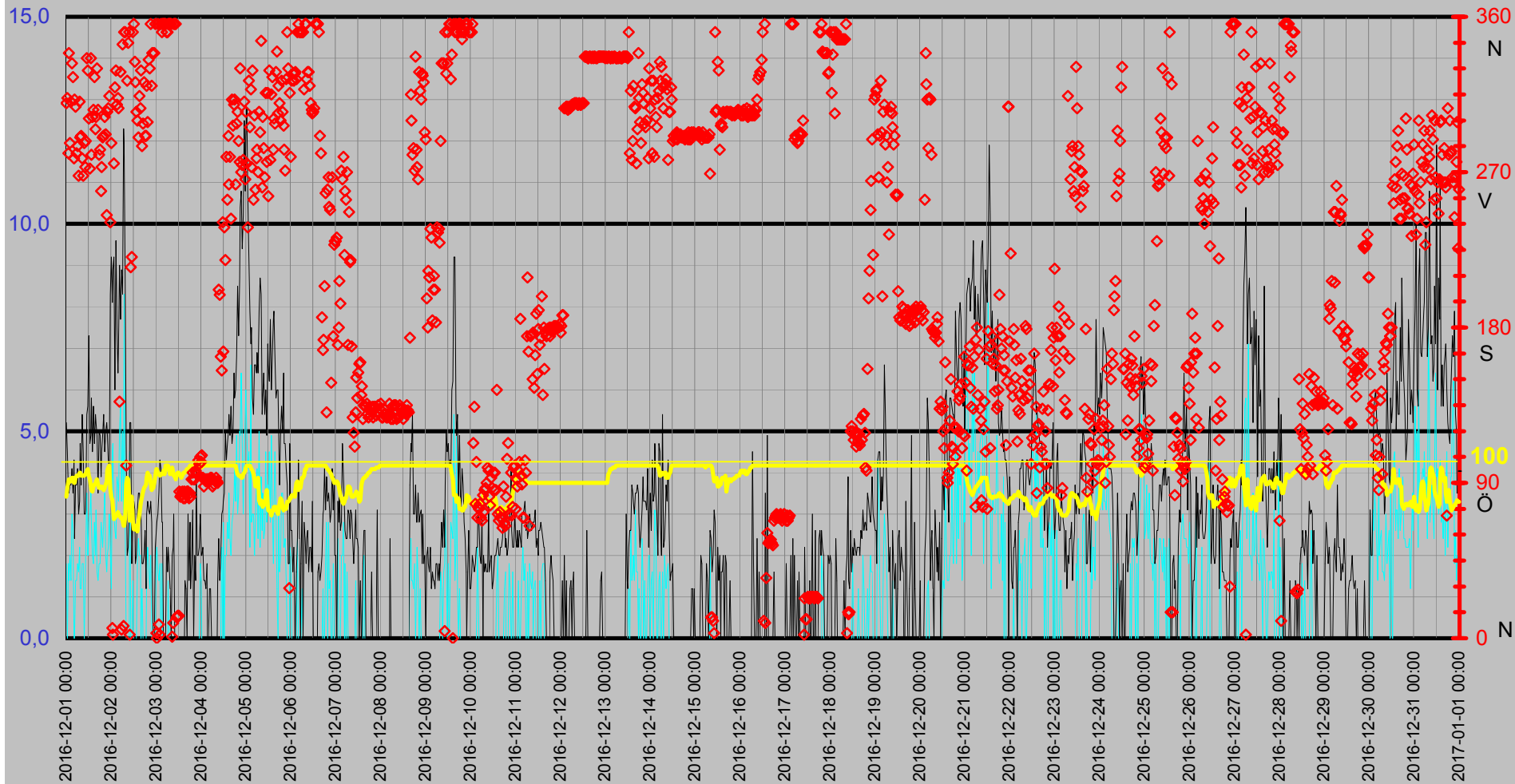

# Luftfukt Kyleffekt Temp Vind Medeltemperatur

Temp °C  
Vind m/s

● Dygns med °C    Vindhast m/s    Kyleffekt °C    Temp ute °C    Fukt ute Rh%

Rh %

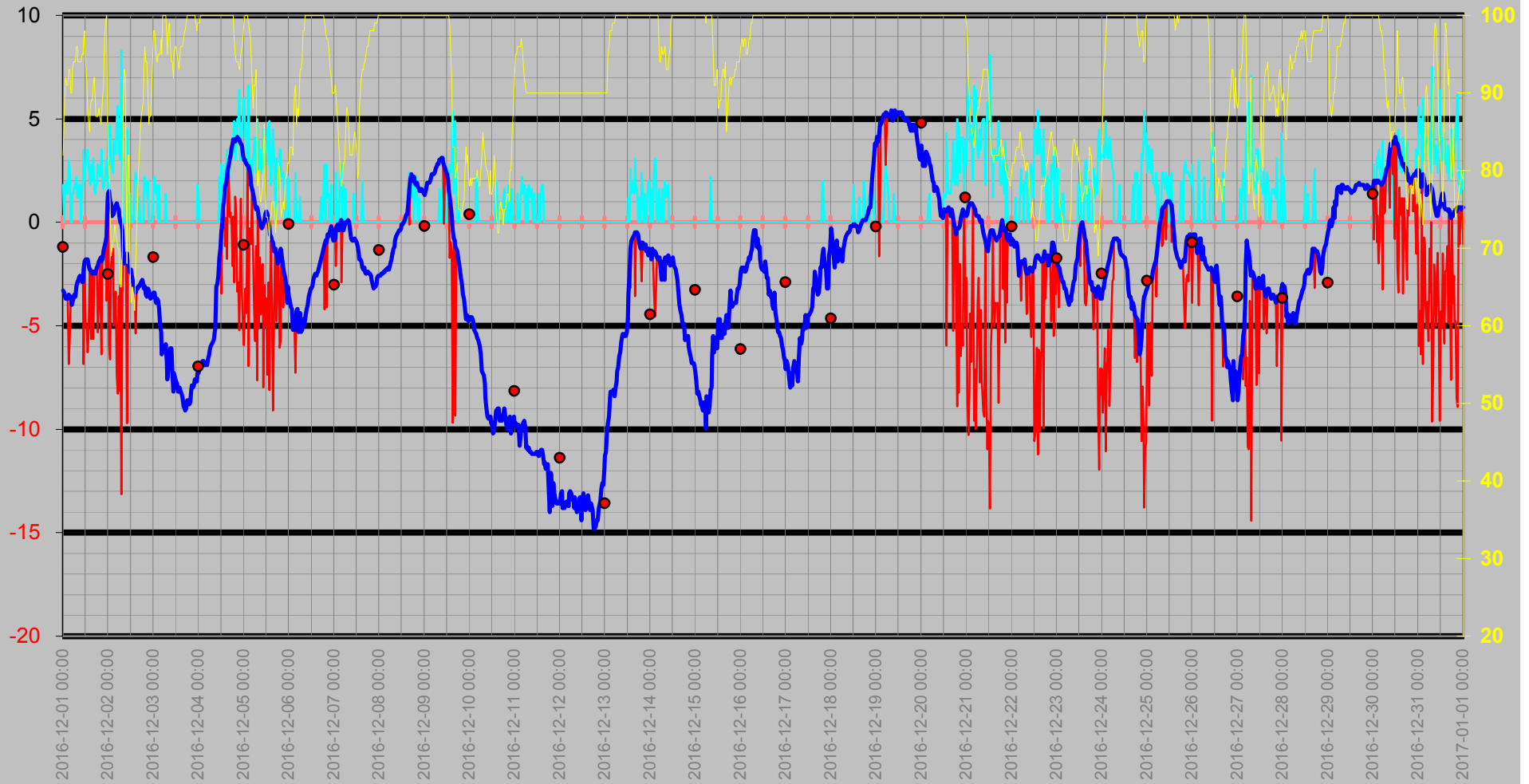



# Nederbörd

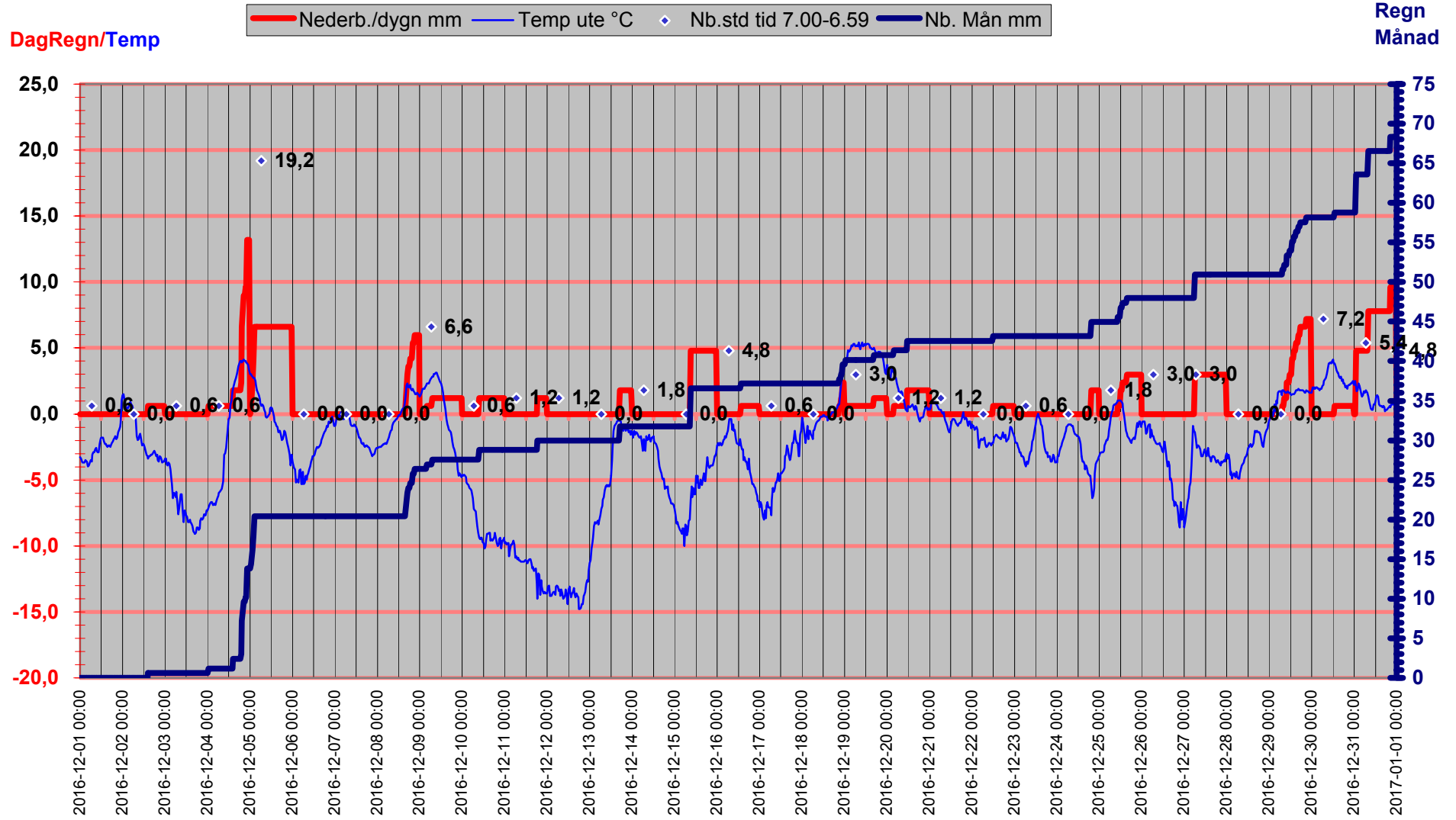

# Luftryck/Nederbörd

◆ Luftryck mbar 
 — Nederb./dygn mm 
 △ Nb.std tid 7.00-6.59

Luftryck

Nederbörd

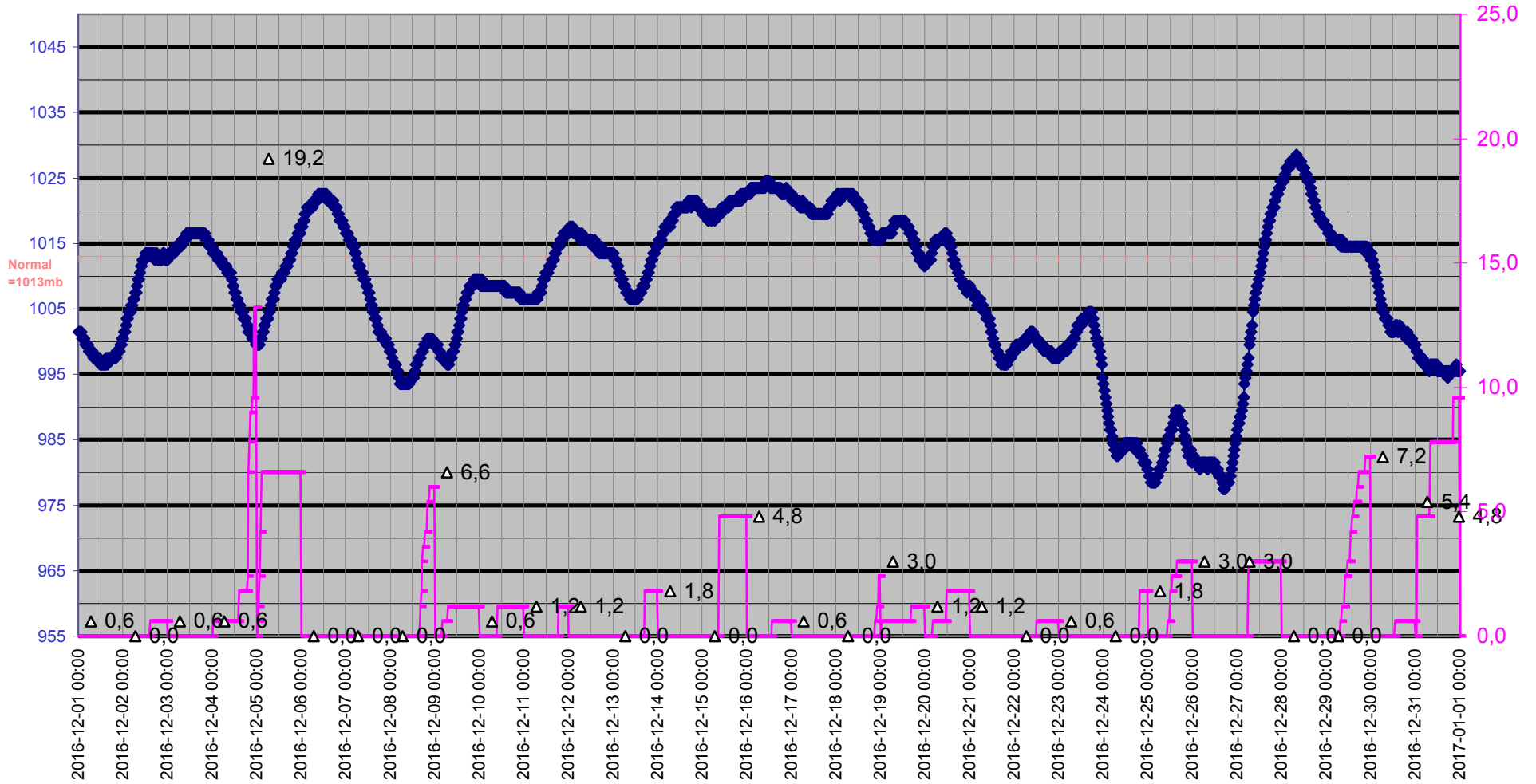

# Grund

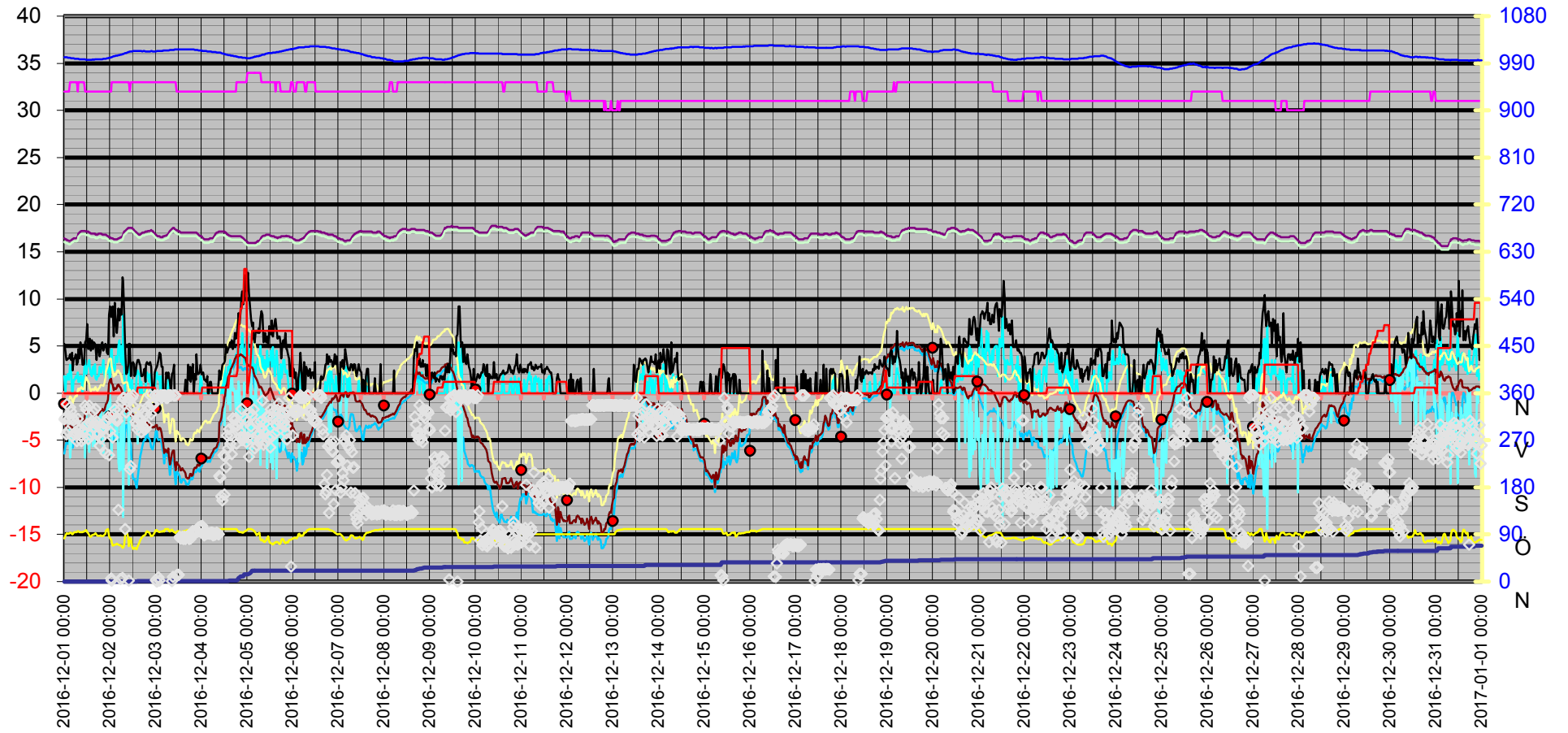

Datum	Vindrikt °	Fukt inne Rh%	Fukt ute Rh%	Vindhast m/s	Temp in °C	Temp ute °C	Nb. Mån mm	Tryck Mbar	Daggp °C	Kyleffekt °C	Vix inne °C	Vix ute °C	Vindby m/s	Korr lufttryck	Nederb./dygn mm
2016-12-01 00:00	310	32	82	1,8	16,43	-3,29	0,0	1001,51	-6,41	-3,29	16,05	-1,01	5,2	0,00	0,0
2016-12-01 00:30	313	32	87	0,0	16,33	-3,39	0,0	1001,51	-5,70	-3,39	15,95	-0,73	4,5	0,00	0,0
2016-12-01 01:00	281	32	91	1,8	16,33	-3,59	0,0	1001,51	-5,29	-3,59	15,95	-0,62	3,5	0,00	0,0
2016-12-01 01:30	339	32	92	1,4	16,23	-3,69	0,0	1001,51	-5,24	-3,69	15,85	-0,64	3,5	0,00	0,0
2016-12-01 02:00	287	32	91	2,0	16,23	-3,69	0,0	1000,51	-5,39	-3,69	15,85	-0,72	3,7	0,00	0,0
2016-12-01 02:30	311	32	91	1,4	16,13	-3,69	0,0	1000,51	-5,39	-3,69	15,75	-0,72	3,7	0,00	0,0
2016-12-01 03:00	333	33	93	3,0	16,13	-3,49	0,0	1000,51	-4,89	-6,84	15,79	-0,35	4,1	0,00	0,0
2016-12-01 03:30	325	33	93	2,6	16,23	-3,59	0,0	999,51	-4,99	-5,59	15,89	-0,45	3,5	0,00	0,0
2016-12-01 04:00	278	33	90	0,0	16,33	-3,59	0,0	999,51	-5,44	-3,59	15,99	-0,70	4,3	0,00	0,0
2016-12-01 04:30	312	33	90	0,0	16,33	-3,99	0,0	999,51	-5,83	-3,99	15,99	-1,10	2,4	0,00	0,0
2016-12-01 05:00	308	33	93	1,4	16,43	-3,89	0,0	999,51	-5,29	-3,89	16,09	-0,75	3,7	0,00	0,0
2016-12-01 05:30	281	33	94	1,4	16,43	-3,69	0,0	998,51	-4,94	-3,69	16,09	-0,47	3,7	0,00	0,0
2016-12-01 06:00	285	33	94	1,8	16,43	-3,49	0,0	998,51	-4,74	-3,49	16,09	-0,27	4,1	0,00	0,0
2016-12-01 06:30	268	33	94	1,6	16,43	-3,59	0,0	998,51	-4,84	-3,59	16,09	-0,37	3,0	0,00	0,0
2016-12-01 07:00	311	32	96	2,2	16,63	-3,09	0,0	998,51	-4,06	-3,09	16,25	0,30	3,3	0,00	0,0
2016-12-01 07:30	290	33	96	1,2	16,93	-2,89	0,0	998,51	-3,86	-2,89	16,59	0,50	4,7	0,00	0,0
2016-12-01 08:00	291	33	94	1,2	17,03	-2,89	0,0	997,50	-4,15	-2,89	16,69	0,33	3,7	0,00	0,0
2016-12-01 08:30	278	33	94	1,8	17,13	-2,69	0,0	997,50	-3,95	-2,69	16,79	0,53	5,4	0,00	0,0
2016-12-01 09:00	268	33	94	1,8	17,23	-2,59	0,0	997,50	-3,85	-2,59	16,89	0,63	4,5	0,00	0,0
2016-12-01 09:30	287	33	94	0,0	17,23	-2,79	0,0	997,50	-4,05	-2,79	16,89	0,43	3,0	0,00	0,0
2016-12-01 10:00	273	33	95	1,4	17,23	-2,89	0,0	997,50	-4,01	-2,89	16,89	0,41	3,0	0,00	0,0
2016-12-01 10:30	288	33	95	2,2	17,23	-2,89	0,0	997,50	-4,01	-2,89	16,89	0,41	3,1	0,00	0,0
2016-12-01 11:00	336	32	97	3,5	17,23	-2,29	0,0	997,50	-3,12	-6,84	16,85	1,18	5,4	0,00	0,0
2016-12-01 11:30	329	32	98	2,0	17,13	-1,89	0,0	996,50	-2,58	-1,89	16,75	1,67	5,6	0,00	0,0
2016-12-01 12:00	301	32	94	2,8	17,13	-1,79	0,0	996,50	-3,06	-4,99	16,75	1,43	7,3	0,00	0,0
2016-12-01 12:30	272	32	92	3,0	17,13	-1,79	0,0	996,50	-3,36	-4,99	16,75	1,27	4,7	0,00	0,0
2016-12-01 13:00	336	32	88	3,5	17,03	-1,79	0,0	996,50	-3,97	-6,28	16,65	0,95	4,9	0,00	0,0
2016-12-01 13:30	280	32	86	2,8	17,03	-2,09	0,0	996,50	-4,58	-5,31	16,65	0,49	5,8	0,00	0,0
2016-12-01 14:00	302	32	85	2,0	16,93	-2,29	0,0	996,50	-4,94	-2,29	16,55	0,21	4,5	0,00	0,0
2016-12-01 14:30	306	32	88	1,8	16,93	-2,29	0,0	996,50	-4,47	-2,29	16,55	0,45	5,6	0,00	0,0
2016-12-01 15:00	325	32	89	2,8	16,93	-2,39	0,0	997,50	-4,41	-5,64	16,55	0,43	4,7	0,00	0,0
2016-12-01 15:30	295	32	89	2,0	16,93	-2,49	0,0	996,50	-4,51	-2,49	16,55	0,33	5,4	0,00	0,0
2016-12-01 16:00	302	32	91	3,1	16,93	-2,39	0,0	997,50	-4,10	-5,64	16,55	0,59	5,2	0,00	0,0
2016-12-01 16:30	330	32	92	1,6	16,83	-2,39	0,0	997,50	-3,95	-2,39	16,45	0,67	4,9	0,00	0,0
2016-12-01 17:00	306	32	89	1,4	16,83	-2,49	0,0	997,50	-4,51	-2,49	16,45	0,33	3,5	0,00	0,0
2016-12-01 17:30	280	32	87	1,8	16,83	-2,39	0,0	997,50	-4,72	-2,39	16,45	0,27	5,0	0,00	0,0
2016-12-01 18:00	283	32	87	1,8	16,93	-2,19	0,0	997,50	-4,52	-2,19	16,55	0,47	4,9	0,00	0,0
2016-12-01 18:30	259	32	87	2,8	16,93	-2,09	0,0	997,50	-4,43	-5,31	16,55	0,57	3,9	0,00	0,0
2016-12-01 19:00	273	32	88	2,6	16,93	-1,89	0,0	997,50	-4,07	-3,80	16,55	0,85	4,5	0,00	0,0
2016-12-01 19:30	290	32	87	2,2	16,93	-1,79	0,0	997,50	-4,13	-1,79	16,55	0,87	4,9	0,00	0,0
2016-12-01 20:00	291	32	86	2,8	16,83	-1,69	0,0	997,50	-4,19	-4,88	16,45	0,89	5,4	0,00	0,0
2016-12-01 20:30	302	32	87	3,5	16,83	-1,89	0,0	998,51	-4,23	-6,39	16,45	0,77	4,5	0,00	0,0
2016-12-01 21:00	292	32	89	2,0	16,83	-1,79	0,0	998,51	-3,82	-1,79	16,45	1,03	5,0	0,00	0,0
2016-12-01 21:30	245	32	91	1,6	16,83	-1,39	0,0	998,51	-3,12	-1,39	16,45	1,59	5,2	0,00	0,0
2016-12-01 22:00	305	32	97	2,0	16,83	-1,19	0,0	998,51	-2,03	-1,19	16,45	2,28	5,0	0,00	0,0
2016-12-01 22:30	307	32	99	2,2	16,73	-0,99	0,0	999,51	-1,54	-0,99	16,35	2,66	4,3	0,00	0,0
2016-12-01 23:00	314	32	100	3,0	16,63	-0,69	0,0	999,51	-1,10	-3,78	16,25	3,04	4,1	0,00	0,0
2016-12-01 23:30	241	32	86	2,2	16,53	1,02	0,0	1000,51	-1,55	1,02	16,15	3,59	8,3	0,00	0,0
2016-12-02 00:00	287	32	82	1,2	16,53	1,42	0,0	1000,51	-1,83	1,42	16,15	3,69	9,2	0,00	0,0
2016-12-02 00:30	6	32	80	4,5	16,43	1,52	0,0	1001,51	-2,08	-6,00	16,05	3,65	8,1	0,00	0,0

Datum	Vindrikt °	Fukt inne Rh%	Fukt ute Rh%	Vindhast m/s	Temp in °C	Temp ute °C	Nb. Mån mm	Tryck Mbar	Daggp °C	Kyleffekt °C	Vix inne °C	Vix ute °C	Vindby m/s	Korr lufttryck	Nederb./dygn mm
2016-12-02 01:00	2	33	76	4,7	16,43	1,02	0,0	1001,51	-3,28	-6,62	16,09	2,86	8,9	0,00	0,0
2016-12-02 01:30	275	33	69	3,0	16,43	0,92	0,0	1002,51	-4,72	-2,03	16,09	2,29	9,2	0,00	0,0
2016-12-02 02:00	319	33	70	2,6	16,33	0,31	0,0	1003,51	-5,09	-1,48	15,99	1,76	6,0	0,00	0,0
2016-12-02 02:30	329	33	71	2,4	16,33	0,51	0,0	1003,51	-4,71	-1,26	15,99	2,02	9,6	0,00	0,0
2016-12-02 03:00	309	33	71	3,9	16,33	0,41	0,0	1004,51	-4,80	-5,00	15,99	1,92	7,5	0,00	0,0
2016-12-02 03:30	313	33	73	3,7	16,33	0,61	0,0	1004,51	-4,23	-4,77	15,99	2,26	6,4	0,00	0,0
2016-12-02 04:00	307	33	72	3,3	16,33	0,82	0,0	1004,51	-4,22	-3,34	15,99	2,39	7,1	0,00	0,0
2016-12-02 04:30	137	33	71	5,0	16,43	0,92	0,0	1005,51	-4,32	-7,38	16,09	2,42	9,0	0,00	0,0
2016-12-02 05:00	328	33	70	5,6	16,43	0,72	0,0	1005,51	-4,71	-8,28	16,09	2,16	7,7	0,00	0,0
2016-12-02 05:30	5	33	70	3,3	16,53	0,61	0,0	1006,51	-4,81	-3,57	16,19	2,06	8,9	0,00	0,0
2016-12-02 06:00	344	33	68	5,0	16,53	0,31	0,0	1006,51	-5,49	-8,14	16,19	1,63	8,3	0,00	0,0
2016-12-02 06:30	7	33	65	3,0	16,63	0,01	0,0	1007,51	-6,40	-3,02	16,29	1,14	12,3	0,00	0,0
2016-12-02 07:00	351	33	65	8,3	16,83	-0,09	0,0	1007,51	-6,49	-13,14	16,49	1,04	11,9	0,00	0,0
2016-12-02 07:30	351	33	70	2,8	17,13	-0,39	0,0	1008,51	-5,76	-3,46	16,79	1,06	8,7	0,00	0,0
2016-12-02 08:00	100	33	89	0,0	17,23	-1,69	0,0	1009,51	-3,72	-1,69	16,89	1,13	4,7	0,00	0,0
2016-12-02 08:30	323	33	93	0,0	17,33	-1,99	0,0	1009,51	-3,41	-1,99	16,99	1,15	2,0	0,00	0,0
2016-12-02 09:00	345	33	92	0,0	17,43	-1,89	0,0	1010,51	-3,46	-1,89	17,09	1,17	2,2	0,00	0,0
2016-12-02 09:30	351	33	82	0,0	17,53	-1,69	0,0	1011,51	-4,85	-1,69	17,19	0,59	3,0	0,00	0,0
2016-12-02 10:00	2	33	68	4,5	17,53	-1,49	0,0	1011,51	-7,21	-9,71	17,19	-0,17	5,2	0,00	0,0
2016-12-02 10:30	215	32	82	0,0	17,53	-1,89	0,0	1012,51	-5,04	-1,89	17,15	0,39	5,2	0,00	0,0
2016-12-02 11:00	221	33	82	0,0	17,53	-2,39	0,0	1012,51	-5,53	-2,39	17,19	-0,11	1,8	0,00	0,0
2016-12-02 11:30	351	33	68	1,4	17,53	-2,29	0,0	1012,51	-7,97	-2,29	17,19	-0,97	3,1	0,00	0,0
2016-12-02 12:00	356	33	63	0,0	17,43	-2,29	0,0	1013,51	-9,00	-2,29	17,09	-1,28	3,3	0,00	0,0
2016-12-02 12:30	334	33	63	0,0	17,33	-2,49	0,0	1013,51	-9,19	-2,49	16,99	-1,48	3,1	0,00	0,0
2016-12-02 13:00	322	33	65	0,0	17,23	-2,79	0,0	1013,51	-9,05	-2,79	16,89	-1,66	1,8	0,00	0,0
2016-12-02 13:30	305	33	64	0,0	17,13	-3,09	0,0	1013,51	-9,54	-3,09	16,79	-2,02	2,0	0,00	0,0
2016-12-02 14:00	300	33	62	1,8	17,03	-3,19	0,0	1013,51	-10,06	-3,19	16,69	-2,24	3,1	0,00	0,0
2016-12-02 14:30	290	33	68	2,4	16,93	-3,39	0,6	1013,51	-9,02	-5,38	16,59	-2,07	3,5	0,60	0,6
2016-12-02 15:00	314	33	72	2,0	16,83	-3,19	0,6	1013,51	-8,06	-3,19	16,49	-1,61	3,5	0,60	0,6
2016-12-02 15:30	307	33	77	2,0	16,83	-3,19	0,6	1013,51	-7,16	-3,19	16,49	-1,27	3,1	0,00	0,6
2016-12-02 16:00	329	33	79	0,0	16,83	-3,09	0,6	1013,51	-6,72	-3,09	16,49	-1,03	3,0	0,00	0,6
2016-12-02 16:30	285	33	82	1,2	16,93	-3,09	0,6	1013,51	-6,21	-3,09	16,59	-0,81	1,8	0,00	0,6
2016-12-02 17:00	298	33	85	0,0	17,03	-2,99	0,6	1012,51	-5,63	-2,99	16,69	-0,49	1,8	0,00	0,6
2016-12-02 17:30	322	33	87	0,0	17,03	-2,89	0,6	1013,51	-5,21	-2,89	16,69	-0,23	2,0	0,00	0,6
2016-12-02 18:00	291	33	88	0,0	17,03	-2,79	0,6	1013,51	-4,96	-2,79	16,69	-0,05	2,6	0,00	0,6
2016-12-02 18:30	291	33	89	0,0	17,13	-2,99	0,6	1012,51	-5,00	-2,99	16,79	-0,18	1,2	0,00	0,6
2016-12-02 19:00	320	33	93	1,4	17,13	-3,19	0,6	1012,51	-4,59	-3,19	16,79	-0,05	3,0	0,00	0,6
2016-12-02 19:30	299	33	96	2,2	17,13	-3,09	0,6	1012,51	-4,06	-3,09	16,79	0,30	3,3	0,00	0,6
2016-12-02 20:00	335	33	94	1,8	17,23	-3,49	0,6	1012,51	-4,74	-3,49	16,89	-0,27	3,1	0,00	0,6
2016-12-02 20:30	330	33	94	1,2	17,23	-3,59	0,6	1012,51	-4,84	-3,59	16,89	-0,37	3,0	0,00	0,6
2016-12-02 21:00	356	33	90	2,0	17,23	-3,19	0,6	1012,51	-5,04	-3,19	16,89	-0,30	3,3	0,00	0,6
2016-12-02 21:30	320	33	86	0,0	17,33	-3,29	0,6	1013,51	-5,76	-3,29	16,99	-0,71	2,8	0,00	0,6
2016-12-02 22:00	339	33	87	0,0	17,23	-3,49	0,6	1013,51	-5,80	-3,49	16,89	-0,83	1,6	0,00	0,6
2016-12-02 22:30	339	33	87	0,0	17,23	-3,69	0,6	1012,51	-6,00	-3,69	16,89	-1,03	0,0	0,00	0,6
2016-12-02 23:00	339	33	90	0,0	17,03	-3,59	0,6	1012,51	-5,44	-3,59	16,69	-0,70	0,0	0,00	0,6
2016-12-02 23:30	356	33	94	0,0	16,93	-3,59	0,6	1012,51	-4,84	-3,59	16,59	-0,37	2,2	0,00	0,6
2016-12-03 00:00	3	33	98	2,0	16,83	-3,39	0,6	1012,51	-4,07	-3,39	16,49	0,17	2,6	0,00	0,0
2016-12-03 00:30	0	33	98	2,2	16,73	-3,39	0,6	1013,51	-4,07	-3,39	16,39	0,17	2,8	0,00	0,0
2016-12-03 01:00	356	33	96	1,6	16,63	-3,79	0,6	1013,51	-4,75	-3,79	16,29	-0,40	3,0	0,00	0,0
2016-12-03 01:30	8	33	95	1,4	16,63	-3,89	0,6	1013,51	-5,00	-3,89	16,29	-0,59	3,5	0,00	0,0

Datum	Vindrikt °	Fukt inne Rh%	Fukt ute Rh%	Vindhast m/s	Temp in °C	Temp ute °C	Nb. Mån mm	Tryck Mbar	Dagggp °C	Kyleffekt °C	Vix inne °C	Vix ute °C	Vindby m/s	Korr lufttryck	Nederb./dygn mm
2016-12-03 02:00	2	33	94	1,8	16,63	-3,69	0,6	1013,51	-4,94	-3,69	16,29	-0,47	4,3	0,00	0,0
2016-12-03 02:30	356	33	95	0,0	16,53	-3,79	0,6	1013,51	-4,90	-3,79	16,19	-0,49	4,1	0,00	0,0
2016-12-03 03:00	351	33	95	1,8	16,53	-4,19	0,6	1013,51	-5,29	-4,19	16,19	-0,89	2,8	0,00	0,0
2016-12-03 03:30	356	33	95	0,0	16,53	-4,99	0,6	1013,51	-6,09	-4,99	16,19	-1,69	2,8	0,00	0,0
2016-12-03 04:00	356	33	97	0,0	16,63	-5,29	0,6	1014,51	-6,10	-5,29	16,29	-1,82	0,0	0,00	0,0
2016-12-03 04:30	356	33	95	0,0	16,63	-6,39	0,6	1014,51	-7,48	-6,39	16,29	-3,09	0,0	0,00	0,0
2016-12-03 05:00	356	33	100	0,0	16,73	-5,99	0,6	1014,51	-6,39	-5,99	16,39	-2,26	0,0	0,00	0,0
2016-12-03 05:30	351	33	100	0,0	16,73	-6,09	0,6	1014,51	-6,49	-6,09	16,39	-2,36	2,2	0,00	0,0
2016-12-03 06:00	351	33	100	0,0	16,83	-6,29	0,6	1014,51	-6,69	-6,29	16,49	-2,56	1,6	0,00	0,0
2016-12-03 06:30	356	33	100	1,4	16,83	-5,89	0,6	1014,51	-6,29	-5,89	16,49	-2,16	2,2	0,00	0,0
2016-12-03 07:00	356	33	97	0,0	17,03	-6,69	0,6	1014,51	-7,50	-6,69	16,69	-3,22	1,8	0,00	0,0
2016-12-03 07:30	356	33	95	0,0	17,23	-7,59	0,6	1015,51	-8,67	-7,59	16,89	-4,29	1,2	0,00	0,0
2016-12-03 08:00	356	33	98	0,0	17,33	-7,09	0,6	1015,51	-7,76	-7,09	16,99	-3,54	0,0	0,00	0,0
2016-12-03 08:30	1	33	99	0,0	17,43	-6,39	0,6	1015,51	-6,92	-6,39	17,09	-2,75	2,0	0,00	0,0
2016-12-03 09:00	9	33	96	0,0	17,53	-6,09	0,6	1015,51	-7,04	-6,09	17,19	-2,71	2,2	0,00	0,0
2016-12-03 09:30	356	33	94	0,0	17,53	-6,09	0,6	1015,51	-7,32	-6,09	17,19	-2,87	3,0	0,00	0,0
2016-12-03 10:00	356	33	94	0,0	17,43	-7,29	0,6	1016,51	-8,51	-7,29	17,09	-4,07	0,0	0,00	0,0
2016-12-03 10:30	356	33	92	0,0	17,33	-8,19	0,6	1016,51	-9,68	-8,19	16,99	-5,14	0,0	0,00	0,0
2016-12-03 11:00	12	32	95	0,0	17,33	-7,29	0,6	1016,51	-8,37	-7,29	16,95	-3,99	0,0	0,00	0,0
2016-12-03 11:30	13	32	96	0,0	17,23	-7,49	0,6	1016,51	-8,43	-7,49	16,85	-4,11	0,0	0,00	0,0
2016-12-03 12:00	13	32	96	0,0	17,23	-7,69	0,6	1016,51	-8,63	-7,69	16,85	-4,31	0,0	0,00	0,0
2016-12-03 12:30	85	32	95	0,0	17,13	-7,79	0,6	1016,51	-8,86	-7,79	16,75	-4,49	0,0	0,00	0,0
2016-12-03 13:00	82	32	94	0,0	17,03	-8,19	0,6	1016,51	-9,40	-8,19	16,65	-4,97	0,0	0,00	0,0
2016-12-03 13:30	83	32	93	0,0	17,03	-8,19	0,6	1016,51	-9,54	-8,19	16,65	-5,06	0,0	0,00	0,0
2016-12-03 14:00	85	32	94	0,0	17,03	-7,99	0,6	1016,51	-9,20	-7,99	16,65	-4,77	0,0	0,00	0,0
2016-12-03 14:30	81	32	96	0,0	17,03	-8,19	0,6	1016,51	-9,12	-8,19	16,65	-4,81	0,0	0,00	0,0
2016-12-03 15:00	85	32	96	0,0	17,03	-8,29	0,6	1016,51	-9,22	-8,29	16,65	-4,91	0,0	0,00	0,0
2016-12-03 15:30	81	32	96	0,0	17,03	-8,49	0,6	1016,51	-9,42	-8,49	16,65	-5,11	1,4	0,00	0,0
2016-12-03 16:00	84	32	97	0,0	17,03	-8,89	0,6	1016,51	-9,68	-8,89	16,65	-5,42	1,2	0,00	0,0
2016-12-03 16:30	85	32	98	0,0	17,03	-8,99	0,6	1016,51	-9,65	-8,99	16,65	-5,44	0,0	0,00	0,0
2016-12-03 17:00	85	32	98	0,0	17,03	-9,09	0,6	1016,51	-9,75	-9,09	16,65	-5,54	3,0	0,00	0,0
2016-12-03 17:30	81	32	99	0,0	17,03	-8,99	0,6	1016,51	-9,51	-8,99	16,65	-5,35	1,4	0,00	0,0
2016-12-03 18:00	84	32	100	0,0	17,03	-8,59	0,6	1016,51	-8,98	-8,59	16,65	-4,86	2,8	0,00	0,0
2016-12-03 18:30	82	32	100	0,0	17,03	-8,59	0,6	1016,51	-8,98	-8,59	16,65	-4,86	1,2	0,00	0,0
2016-12-03 19:00	92	32	100	0,0	17,03	-8,79	0,6	1016,51	-9,18	-8,79	16,65	-5,06	1,8	0,00	0,0
2016-12-03 19:30	96	32	100	0,0	17,03	-8,69	0,6	1016,51	-9,08	-8,69	16,65	-4,96	3,1	0,00	0,0
2016-12-03 20:00	92	32	100	0,0	17,03	-8,09	0,6	1016,51	-8,49	-8,09	16,65	-4,36	0,0	0,00	0,0
2016-12-03 20:30	92	32	100	0,0	17,03	-7,89	0,6	1015,51	-8,29	-7,89	16,65	-4,16	2,0	0,00	0,0
2016-12-03 21:00	97	32	100	0,0	17,03	-7,99	0,6	1015,51	-8,39	-7,99	16,65	-4,26	1,4	0,00	0,0
2016-12-03 21:30	96	32	100	0,0	17,03	-7,89	0,6	1015,51	-8,29	-7,89	16,65	-4,16	4,1	0,00	0,0
2016-12-03 22:00	95	32	100	0,0	16,93	-7,59	0,6	1015,51	-7,99	-7,59	16,55	-3,86	2,0	0,00	0,0
2016-12-03 22:30	103	32	99	0,0	16,83	-7,69	0,6	1014,51	-8,22	-7,69	16,45	-4,05	2,0	0,00	0,0
2016-12-03 23:00	101	32	98	0,0	16,73	-7,69	0,6	1014,51	-8,35	-7,69	16,35	-4,14	2,2	0,00	0,0
2016-12-03 23:30	105	32	99	1,8	16,63	-7,29	0,6	1014,51	-7,82	-7,29	16,25	-3,65	3,0	0,00	0,0
2016-12-04 00:00	102	32	99	1,4	16,63	-7,29	0,6	1014,51	-7,82	-7,29	16,25	-3,65	2,0	0,00	0,0
2016-12-04 00:30	106	32	99	0,0	16,53	-7,09	1,2	1013,51	-7,62	-7,09	16,15	-3,45	2,0	0,60	0,6
2016-12-04 01:00	93	32	100	0,0	16,43	-6,99	1,2	1013,51	-7,39	-6,99	16,05	-3,26	2,2	0,60	0,6
2016-12-04 01:30	88	32	100	0,0	16,33	-6,79	1,2	1013,51	-7,19	-6,79	15,95	-3,06	1,4	0,00	0,6
2016-12-04 02:00	92	32	100	0,0	16,33	-6,69	1,2	1013,51	-7,09	-6,69	15,95	-2,96	1,4	0,00	0,6
2016-12-04 02:30	91	32	100	0,0	16,33	-6,69	1,2	1013,51	-7,09	-6,69	15,95	-2,96	1,2	0,00	0,6

Datum	Vindrikt °	Fukt inne Rh%	Fukt ute Rh%	Vindhast m/s	Temp in °C	Temp ute °C	Nb. Mån mm	Tryck Mbar	Daggp °C	Kyleffekt °C	Vix inne °C	Vix ute °C	Vindby m/s	Korr lufttryck	Nederb./dygn mm
2016-12-04 03:00	92	32	100	0,0	16,33	-6,89	1,2	1012,51	-7,29	-6,89	15,95	-3,16	1,8	0,00	0,6
2016-12-04 03:30	92	32	100	0,0	16,33	-6,89	1,2	1012,51	-7,29	-6,89	15,95	-3,16	0,0	0,00	0,6
2016-12-04 04:00	92	32	100	0,0	16,33	-6,79	1,2	1012,51	-7,19	-6,79	15,95	-3,06	0,0	0,00	0,6
2016-12-04 04:30	91	32	100	0,0	16,43	-6,89	1,2	1012,51	-7,29	-6,89	16,05	-3,16	1,2	0,00	0,6
2016-12-04 05:00	93	32	100	0,0	16,43	-6,59	1,2	1012,51	-6,99	-6,59	16,05	-2,86	1,2	0,00	0,6
2016-12-04 05:30	93	32	100	0,0	16,43	-6,39	1,2	1011,51	-6,79	-6,39	16,05	-2,66	0,0	0,00	0,6
2016-12-04 06:00	88	32	100	0,0	16,43	-6,19	1,2	1011,51	-6,59	-6,19	16,05	-2,46	0,0	0,00	0,6
2016-12-04 06:30	92	32	100	0,0	16,53	-5,99	1,2	1011,51	-6,39	-5,99	16,15	-2,26	0,0	0,00	0,6
2016-12-04 07:00	89	32	100	0,0	16,73	-5,89	1,2	1011,51	-6,29	-5,89	16,35	-2,16	0,0	0,00	0,6
2016-12-04 07:30	91	32	100	0,0	16,93	-5,79	1,2	1011,51	-6,19	-5,79	16,55	-2,06	0,0	0,00	0,6
2016-12-04 08:00	93	32	100	0,0	17,03	-5,69	1,2	1010,51	-6,09	-5,69	16,65	-1,96	0,0	0,00	0,6
2016-12-04 08:30	91	32	100	0,0	17,03	-5,29	1,2	1010,51	-5,69	-5,29	16,65	-1,56	0,0	0,00	0,6
2016-12-04 09:00	90	32	100	0,0	17,13	-5,09	1,2	1010,51	-5,49	-5,09	16,75	-1,36	1,4	0,00	0,6
2016-12-04 09:30	202	32	100	0,0	17,13	-3,09	1,2	1010,51	-3,50	-3,09	16,75	0,64	2,4	0,00	0,6
2016-12-04 10:00	199	32	100	0,0	17,13	-2,99	1,2	1010,51	-3,40	-2,99	16,75	0,74	1,4	0,00	0,6
2016-12-04 10:30	163	32	100	0,0	17,13	-2,59	1,2	1009,51	-3,00	-2,59	16,75	1,14	2,0	0,00	0,6
2016-12-04 11:00	155	32	100	2,2	17,13	-1,69	1,2	1008,51	-2,10	-1,69	16,75	2,04	3,0	0,00	0,6
2016-12-04 11:30	241	32	100	0,0	17,13	-1,29	1,2	1008,51	-1,70	-1,29	16,75	2,44	3,1	0,00	0,6
2016-12-04 12:00	166	32	100	2,8	17,13	-0,39	1,2	1007,51	-0,80	-3,46	16,75	3,34	3,3	0,00	0,6
2016-12-04 12:30	238	32	100	0,0	17,03	-0,29	1,2	1007,51	-0,70	-0,29	16,65	3,44	3,5	0,00	0,6
2016-12-04 13:00	219	32	100	2,0	17,03	0,72	1,2	1006,51	0,29	0,72	16,65	4,44	5,0	0,00	0,6
2016-12-04 13:30	279	32	100	2,0	16,83	1,02	1,2	1006,51	0,59	1,02	16,45	4,75	4,3	0,00	0,6
2016-12-04 14:00	254	32	100	2,8	16,83	1,72	1,2	1005,51	1,29	-1,16	16,45	5,45	4,7	0,00	0,6
2016-12-04 14:30	291	32	100	2,4	16,73	1,92	2,4	1005,51	1,49	0,21	16,35	5,65	5,0	1,20	1,8
2016-12-04 15:00	263	32	100	3,5	16,73	2,22	2,4	1005,51	1,79	-1,76	16,35	5,95	5,4	1,20	1,8
2016-12-04 15:30	279	32	100	2,4	16,63	2,52	2,4	1004,51	2,09	0,85	16,25	6,25	4,9	0,00	1,8
2016-12-04 16:00	243	32	100	2,0	16,63	2,72	2,4	1004,51	2,29	2,72	16,25	6,45	5,6	0,00	1,8
2016-12-04 16:30	312	32	100	2,8	16,63	3,02	2,4	1004,51	2,59	0,26	16,25	6,75	4,7	0,00	1,8
2016-12-04 17:00	297	32	100	3,0	16,63	3,22	2,4	1003,51	2,79	0,48	16,25	6,95	5,0	0,00	1,8
2016-12-04 17:30	309	32	100	3,5	16,63	3,62	2,4	1003,51	3,19	-0,18	16,25	7,35	6,4	0,00	1,8
2016-12-04 18:00	312	32	100	4,1	16,63	3,82	2,4	1003,51	3,39	-2,12	16,25	7,55	5,8	0,00	1,8
2016-12-04 18:30	263	33	100	3,3	16,63	4,02	2,4	1002,51	3,59	0,28	16,29	7,75	6,0	0,00	1,8
2016-12-04 19:00	298	33	97	4,9	16,63	4,02	3,0	1002,51	3,14	-2,90	16,29	7,49	6,8	0,60	2,4
2016-12-04 19:30	305	33	95	3,0	16,63	3,92	7,2	1001,51	2,74	1,24	16,29	7,22	8,5	4,80	6,6
2016-12-04 20:00	288	33	94	3,5	16,63	4,02	8,4	1001,51	2,68	0,28	16,29	7,24	7,3	5,40	7,8
2016-12-04 20:30	276	33	94	5,0	16,63	4,12	9,6	1001,51	2,78	-3,35	16,29	7,34	8,7	2,40	9,0
2016-12-04 21:00	330	33	94	4,9	16,53	4,02	9,6	1001,51	2,68	-2,90	16,19	7,24	10,4	1,20	9,0
2016-12-04 21:30	270	33	93	6,4	16,53	4,02	10,2	1000,51	2,53	-5,22	16,19	7,15	10,8	0,60	9,6
2016-12-04 22:00	274	33	93	4,7	16,43	3,92	10,2	1000,51	2,43	-3,02	16,09	7,05	9,4	0,60	9,6
2016-12-04 22:30	277	33	95	3,0	16,33	3,82	13,8	1000,51	2,64	1,13	15,99	7,12	10,2	3,60	13,2
2016-12-04 23:00	311	33	96	4,5	16,23	3,72	13,8	1000,51	2,69	-3,27	15,89	7,10	12,5	3,60	13,2
2016-12-04 23:30	266	33	97	5,4	16,13	3,32	13,8	999,51	2,44	-4,96	15,79	6,79	10,8	0,00	13,2
2016-12-05 00:00	305	34	99	6,0	16,03	3,02	13,8	999,51	2,44	-5,94	15,73	6,66	12,1	0,00	0,0
2016-12-05 00:30	275	34	100	4,9	15,93	3,02	14,4	999,51	2,59	-4,14	15,63	6,75	12,8	0,60	0,6
2016-12-05 01:00	238	34	100	4,1	15,93	2,92	15,0	999,51	2,49	-3,20	15,63	6,65	10,6	1,20	1,2
2016-12-05 01:30	323	34	100	4,5	15,93	2,82	16,2	999,51	2,39	-4,39	15,63	6,55	9,2	1,80	2,4
2016-12-05 02:00	296	34	100	2,2	15,93	2,72	18,0	1000,51	2,29	2,72	15,63	6,45	7,9	3,00	4,2
2016-12-05 02:30	318	34	99	6,6	15,93	2,72	20,4	1000,51	2,14	-6,94	15,63	6,36	7,1	4,20	6,6
2016-12-05 03:00	273	34	98	2,8	15,93	2,52	20,4	1001,51	1,80	-0,29	15,63	6,07	7,5	2,40	6,6
2016-12-05 03:30	329	34	97	3,0	15,93	2,22	20,4	1001,51	1,35	-0,61	15,63	5,69	5,8	0,00	6,6

Datum	Vindrikt °	Fukt inne Rh%	Fukt ute Rh%	Vindhast m/s	Temp in °C	Temp ute °C	Nb. Mån mm	Tryck Mbar	Daggp °C	Kyleffekt °C	Vix inne °C	Vix ute °C	Vindby m/s	Korr lufttryck	Nederb./dygn mm
2016-12-05 04:00	254	34	95	3,0	15,93	1,82	20,4	1002,51	0,66	-1,05	15,63	5,12	5,4	0,00	6,6
2016-12-05 04:30	303	34	92	2,0	15,93	1,62	20,4	1002,51	-0,00	1,62	15,63	4,67	6,6	0,00	6,6
2016-12-05 05:00	260	34	88	3,0	16,03	1,42	20,4	1003,51	-0,83	-1,49	15,73	4,15	6,6	0,00	6,6
2016-12-05 05:30	278	34	91	3,7	16,13	1,12	20,4	1003,51	-0,65	-4,19	15,83	4,09	6,4	0,00	6,6
2016-12-05 06:00	283	34	91	4,1	16,13	0,82	20,4	1003,51	-0,95	-5,73	15,83	3,79	6,9	0,00	6,6
2016-12-05 06:30	270	34	93	2,4	16,13	0,61	20,4	1004,51	-0,84	-1,16	15,83	3,75	6,4	0,00	6,6
2016-12-05 07:00	305	34	80	5,0	16,33	0,72	20,4	1004,51	-2,85	-7,64	16,03	2,85	7,9	0,00	6,6
2016-12-05 07:30	293	33	78	2,2	16,53	0,61	20,4	1005,51	-3,30	0,61	16,19	2,60	8,7	0,00	6,6
2016-12-05 08:00	346	33	80	3,9	16,63	0,31	20,4	1006,51	-3,24	-5,12	16,29	2,45	8,3	0,00	6,6
2016-12-05 08:30	261	33	77	2,6	16,73	0,11	20,4	1006,51	-3,97	-1,69	16,39	2,03	5,4	0,00	6,6
2016-12-05 09:00	302	33	76	3,5	16,73	-0,19	20,4	1006,51	-4,44	-4,47	16,39	1,66	5,8	0,00	6,6
2016-12-05 09:30	284	33	77	2,4	16,73	-0,29	20,4	1007,51	-4,35	-2,11	16,39	1,63	6,4	0,00	6,6
2016-12-05 10:00	267	33	78	2,6	16,83	-0,19	20,4	1008,51	-4,08	-2,00	16,49	1,80	5,4	0,00	6,6
2016-12-05 10:30	316	33	82	4,5	16,83	-0,09	20,4	1008,51	-3,29	-7,98	16,49	2,19	6,0	0,00	6,6
2016-12-05 11:00	276	33	86	2,8	16,83	0,01	20,4	1009,51	-2,53	-3,02	16,49	2,59	4,9	0,00	6,6
2016-12-05 11:30	316	33	77	3,7	16,83	0,41	20,4	1009,51	-3,68	-5,00	16,49	2,33	7,1	0,00	6,6
2016-12-05 12:00	256	33	74	3,5	16,73	0,51	20,4	1009,51	-4,13	-3,68	16,39	2,22	6,6	0,00	6,6
2016-12-05 12:30	329	33	74	4,5	16,73	0,41	20,4	1009,51	-4,23	-7,36	16,39	2,12	6,2	0,00	6,6
2016-12-05 13:00	277	33	73	2,8	16,63	0,11	20,4	1009,51	-4,71	-2,91	16,29	1,76	7,7	0,00	6,6
2016-12-05 13:30	315	33	71	4,9	16,63	-0,19	20,4	1010,51	-5,38	-8,10	16,29	1,32	6,0	0,00	6,6
2016-12-05 14:00	325	33	74	3,1	16,63	-0,59	20,4	1010,51	-5,19	-3,67	16,29	1,12	6,9	0,00	6,6
2016-12-05 14:30	283	33	74	1,8	16,53	-0,69	20,4	1010,51	-5,29	-0,69	16,19	1,02	7,7	0,00	6,6
2016-12-05 15:00	301	32	76	3,1	16,53	-0,89	20,4	1010,51	-5,11	-4,00	16,15	0,96	7,9	0,00	6,6
2016-12-05 15:30	298	33	76	4,5	16,53	-0,99	20,4	1011,51	-5,21	-9,10	16,19	0,86	6,8	0,00	6,6
2016-12-05 16:00	328	33	76	3,1	16,43	-1,39	20,4	1011,51	-5,60	-4,55	16,09	0,46	5,8	0,00	6,6
2016-12-05 16:30	340	33	74	1,2	16,53	-1,29	20,4	1011,51	-5,87	-1,29	16,19	0,42	6,0	0,00	6,6
2016-12-05 17:00	304	33	72	0,0	16,53	-1,29	20,4	1012,51	-6,24	-1,29	16,19	0,29	6,0	0,00	6,6
2016-12-05 17:30	320	32	74	3,1	16,53	-1,59	20,4	1012,51	-6,16	-4,77	16,15	0,12	5,2	0,00	6,6
2016-12-05 18:00	310	32	78	1,6	16,63	-1,99	20,4	1012,51	-5,82	-1,99	16,25	-0,00	3,7	0,00	6,6
2016-12-05 18:30	300	32	81	2,0	16,63	-1,89	20,4	1013,51	-5,21	-1,89	16,25	0,32	5,0	0,00	6,6
2016-12-05 19:00	323	32	80	3,5	16,63	-1,59	20,4	1013,51	-5,09	-6,05	16,25	0,54	5,6	0,00	6,6
2016-12-05 19:30	305	32	76	3,5	16,63	-1,29	20,4	1014,51	-5,50	-5,71	16,25	0,56	5,0	0,00	6,6
2016-12-05 20:00	297	32	74	2,2	16,63	-1,39	20,4	1014,51	-5,96	-1,39	16,25	0,32	6,4	0,00	6,6
2016-12-05 20:30	283	32	75	2,2	16,73	-1,79	20,4	1015,51	-6,16	-1,79	16,35	-0,01	4,7	0,00	6,6
2016-12-05 21:00	271	32	76	2,4	16,63	-2,19	20,4	1015,51	-6,37	-4,11	16,25	-0,34	4,7	0,00	6,6
2016-12-05 21:30	324	32	75	1,4	16,63	-2,49	20,4	1015,51	-6,84	-2,49	16,25	-0,71	4,1	0,00	6,6
2016-12-05 22:00	351	32	79	0,0	16,63	-2,69	20,4	1016,51	-6,33	-2,69	16,25	-0,63	3,7	0,00	6,6
2016-12-05 22:30	330	32	79	0,0	16,53	-3,09	20,4	1016,51	-6,72	-3,09	16,15	-1,03	1,8	0,00	6,6
2016-12-05 23:00	29	33	80	0,0	16,53	-3,89	20,4	1017,52	-7,32	-3,89	16,19	-1,76	1,8	0,00	6,6
2016-12-05 23:30	316	33	81	2,2	16,53	-3,09	20,4	1016,51	-6,38	-3,09	16,19	-0,89	4,7	0,00	6,6
2016-12-06 00:00	279	33	81	2,0	16,43	-3,59	20,4	1017,52	-6,87	-3,59	16,09	-1,39	2,6	0,00	0,0
2016-12-06 00:30	323	32	83	0,0	16,33	-3,79	20,4	1017,52	-6,73	-3,79	15,95	-1,44	2,6	0,00	0,0
2016-12-06 01:00	327	32	83	0,0	16,33	-4,09	20,4	1018,52	-7,02	-4,09	15,95	-1,74	1,6	0,00	0,0
2016-12-06 01:30	323	32	83	0,0	16,23	-4,19	20,4	1018,52	-7,12	-4,19	15,85	-1,84	2,2	0,00	0,0
2016-12-06 02:00	327	33	82	0,0	16,23	-5,19	20,4	1019,52	-8,26	-5,19	15,89	-2,91	0,0	0,00	0,0
2016-12-06 02:30	328	33	86	0,0	16,23	-4,99	20,4	1019,52	-7,43	-4,99	15,89	-2,41	0,0	0,00	0,0
2016-12-06 03:00	324	33	90	0,0	16,23	-5,09	20,4	1020,52	-6,92	-5,09	15,89	-2,20	1,6	0,00	0,0
2016-12-06 03:30	351	33	91	2,4	16,23	-5,19	20,4	1020,52	-6,87	-7,28	15,89	-2,22	2,4	0,00	0,0
2016-12-06 04:00	356	33	86	0,0	16,33	-4,29	20,4	1020,52	-6,74	-4,29	15,99	-1,71	4,3	0,00	0,0
2016-12-06 04:30	351	33	88	0,0	16,33	-4,19	20,4	1020,52	-6,33	-4,19	15,99	-1,46	2,4	0,00	0,0



Datum	Vindrikt °	Fukt inne Rh%	Fukt ute Rh%	Vindhast m/s	Temp in °C	Temp ute °C	Nb. Mån mm	Tryck Mbar	Daggp °C	Kyleffekt °C	Vix inne °C	Vix ute °C	Vindby m/s	Korr lufttryck	Nederb./dygn mm
2016-12-06 05:00	351	33	87	0,0	16,43	-5,29	20,4	1020,52	-7,57	-5,29	16,09	-2,63	0,0	0,00	0,0
2016-12-06 05:30	351	33	89	0,0	16,43	-5,29	20,4	1020,52	-7,26	-5,29	16,09	-2,48	1,8	0,00	0,0
2016-12-06 06:00	351	33	93	1,2	16,53	-4,39	20,4	1020,52	-5,78	-4,39	16,19	-1,25	3,3	0,00	0,0
2016-12-06 06:30	351	32	93	0,0	16,63	-5,29	20,4	1021,52	-6,67	-5,29	16,25	-2,15	0,0	0,00	0,0
2016-12-06 07:00	318	32	94	0,0	16,83	-5,19	20,4	1021,52	-6,43	-5,19	16,45	-1,97	2,8	0,00	0,0
2016-12-06 07:30	356	33	98	0,0	16,93	-4,69	20,4	1021,52	-5,37	-4,69	16,59	-1,13	2,4	0,00	0,0
2016-12-06 08:00	356	33	98	0,0	17,03	-4,99	20,4	1021,52	-5,67	-4,99	16,69	-1,43	1,8	0,00	0,0
2016-12-06 08:30	324	33	100	0,0	17,13	-4,69	20,4	1021,52	-5,09	-4,69	16,79	-0,96	2,4	0,00	0,0
2016-12-06 09:00	328	33	100	0,0	17,13	-4,49	20,4	1022,52	-4,89	-4,49	16,79	-0,76	2,6	0,00	0,0
2016-12-06 09:30	328	33	100	0,0	17,23	-4,19	20,4	1022,52	-4,59	-4,19	16,89	-0,46	1,6	0,00	0,0
2016-12-06 10:00	320	33	100	0,0	17,23	-3,99	20,4	1022,52	-4,40	-3,99	16,89	-0,26	2,2	0,00	0,0
2016-12-06 10:30	310	33	100	0,0	17,23	-3,59	20,4	1022,52	-4,00	-3,59	16,89	0,14	2,2	0,00	0,0
2016-12-06 11:00	306	33	100	0,0	17,23	-3,39	20,4	1022,52	-3,80	-3,39	16,89	0,34	1,6	0,00	0,0
2016-12-06 11:30	304	33	100	0,0	17,23	-3,19	20,4	1022,52	-3,60	-3,19	16,89	0,54	3,3	0,00	0,0
2016-12-06 12:00	305	32	100	0,0	17,23	-3,19	20,4	1022,52	-3,60	-3,19	16,85	0,54	0,0	0,00	0,0
2016-12-06 12:30	307	32	100	0,0	17,23	-3,09	20,4	1022,52	-3,50	-3,09	16,85	0,64	0,0	0,00	0,0
2016-12-06 13:00	356	32	100	0,0	17,23	-2,79	20,4	1022,52	-3,20	-2,79	16,85	0,94	0,0	0,00	0,0
2016-12-06 13:30	356	32	100	0,0	17,13	-2,59	20,4	1022,52	-3,00	-2,59	16,75	1,14	0,0	0,00	0,0
2016-12-06 14:00	356	32	100	0,0	17,13	-2,49	20,4	1021,52	-2,90	-2,49	16,75	1,24	0,0	0,00	0,0
2016-12-06 14:30	356	32	100	0,0	17,13	-2,59	20,4	1021,52	-3,00	-2,59	16,75	1,14	1,6	0,00	0,0
2016-12-06 15:00	351	32	100	0,0	17,03	-2,49	20,4	1021,52	-2,90	-2,49	16,65	1,24	1,8	0,00	0,0
2016-12-06 15:30	291	32	100	0,0	17,03	-2,39	20,4	1021,52	-2,80	-2,39	16,65	1,34	1,4	0,00	0,0
2016-12-06 16:00	281	32	100	0,0	17,03	-2,19	20,4	1021,52	-2,60	-2,19	16,65	1,54	1,6	0,00	0,0
2016-12-06 16:30	186	32	100	0,0	17,03	-1,99	20,4	1021,52	-2,40	-1,99	16,65	1,74	2,0	0,00	0,0
2016-12-06 17:00	167	32	100	1,2	16,93	-1,79	20,4	1021,52	-2,20	-1,79	16,55	1,94	3,0	0,00	0,0
2016-12-06 17:30	173	32	100	0,0	16,93	-1,59	20,4	1020,52	-2,00	-1,59	16,55	2,14	3,1	0,00	0,0
2016-12-06 18:00	204	32	100	0,0	16,93	-1,39	20,4	1020,52	-1,80	-1,39	16,55	2,34	4,1	0,00	0,0
2016-12-06 18:30	258	32	100	1,8	16,83	-1,29	20,4	1020,52	-1,70	-1,29	16,45	2,44	3,1	0,00	0,0
2016-12-06 19:00	131	32	99	2,8	16,83	-1,09	20,4	1020,52	-1,64	-4,22	16,45	2,56	3,9	0,00	0,0
2016-12-06 19:30	260	32	98	0,0	16,83	-0,89	20,4	1019,52	-1,59	-0,89	16,45	2,67	3,3	0,00	0,0
2016-12-06 20:00	267	32	97	2,8	16,83	-0,99	20,4	1019,52	-1,83	-4,11	16,45	2,48	3,5	0,00	0,0
2016-12-06 20:30	250	32	97	1,2	16,83	-0,59	20,4	1018,52	-1,43	-0,59	16,45	2,88	3,3	0,00	0,0
2016-12-06 21:00	248	32	96	1,4	16,83	-0,69	20,4	1018,52	-1,68	-0,69	16,45	2,70	2,8	0,00	0,0
2016-12-06 21:30	148	32	95	0,0	16,73	-0,59	20,4	1018,52	-1,72	-0,59	16,35	2,72	3,1	0,00	0,0
2016-12-06 22:00	267	32	93	0,0	16,63	-0,39	20,4	1018,52	-1,82	-0,39	16,25	2,75	4,1	0,00	0,0
2016-12-06 22:30	175	32	92	1,8	16,63	-0,19	20,4	1017,52	-1,78	-0,19	16,25	2,87	3,1	0,00	0,0
2016-12-06 23:00	228	32	90	0,0	16,53	-0,49	20,4	1017,52	-2,38	-0,49	16,15	2,41	3,9	0,00	0,0
2016-12-06 23:30	230	32	90	0,0	16,43	-0,89	20,4	1017,52	-2,78	-0,89	16,05	2,01	2,0	0,00	0,0
2016-12-07 00:00	230	32	90	0,0	16,43	-0,89	20,4	1016,51	-2,78	-0,89	16,05	2,01	2,0	0,00	0,0
2016-12-07 00:30	232	32	91	0,0	16,43	-0,79	20,4	1016,51	-2,52	-0,79	16,05	2,19	0,0	0,00	0,0
2016-12-07 01:00	170	32	90	2,4	16,33	-0,29	20,4	1016,51	-2,19	-2,11	15,95	2,61	3,3	0,00	0,0
2016-12-07 01:30	180	32	88	0,0	16,33	-0,19	20,4	1015,51	-2,40	-0,19	15,95	2,55	2,8	0,00	0,0
2016-12-07 02:00	207	32	86	0,0	16,33	-0,09	20,4	1015,51	-2,62	-0,09	15,95	2,49	3,5	0,00	0,0
2016-12-07 02:30	194	32	83	0,0	16,23	-0,39	20,4	1015,51	-3,41	-0,39	15,85	1,97	2,6	0,00	0,0
2016-12-07 03:00	271	32	81	2,0	16,13	-0,09	20,4	1015,51	-3,46	-0,09	15,75	2,12	2,8	0,00	0,0
2016-12-07 03:30	266	32	79	2,0	16,13	0,11	20,4	1014,51	-3,61	0,11	15,75	2,17	4,7	0,00	0,0
2016-12-07 04:00	279	32	78	2,8	16,13	0,11	20,4	1014,51	-3,79	-2,91	15,75	2,10	3,9	0,00	0,0
2016-12-07 04:30	222	32	79	0,0	16,23	-0,39	20,4	1014,51	-4,10	-0,39	15,85	1,67	3,1	0,00	0,0
2016-12-07 05:00	259	32	81	1,8	16,23	-0,39	20,4	1013,51	-3,75	-0,39	15,85	1,82	2,6	0,00	0,0
2016-12-07 05:30	254	32	81	0,0	16,23	-0,19	20,4	1013,51	-3,56	-0,19	15,85	2,02	2,4	0,00	0,0

Datum	Vindrikt °	Fukt inne Rh%	Fukt ute Rh%	Vindhast m/s	Temp in °C	Temp ute °C	Nb. Mån mm	Tryck Mbar	Daggp °C	Kyleffekt °C	Vix inne °C	Vix ute °C	Vindby m/s	Korr lufttryck	Nederb./dygn mm
2016-12-07 06:00	270	32	84	1,6	16,23	0,01	20,4	1012,51	-2,86	0,01	15,85	2,44	2,4	0,00	0,0
2016-12-07 06:30	170	32	88	0,0	16,33	0,01	20,4	1011,51	-2,20	0,01	15,95	2,75	3,1	0,00	0,0
2016-12-07 07:00	247	32	88	0,0	16,53	0,01	20,4	1011,51	-2,20	0,01	16,15	2,75	3,0	0,00	0,0
2016-12-07 07:30	218	32	87	0,0	16,73	0,11	20,4	1011,51	-2,27	0,11	16,35	2,77	2,4	0,00	0,0
2016-12-07 08:00	219	32	84	0,0	16,83	0,01	20,4	1010,51	-2,86	0,01	16,45	2,44	3,1	0,00	0,0
2016-12-07 08:30	169	32	82	0,0	16,93	-0,39	20,4	1010,51	-3,58	-0,39	16,55	1,89	3,0	0,00	0,0
2016-12-07 09:00	128	32	82	0,0	16,93	-0,79	20,4	1010,51	-3,97	-0,79	16,55	1,49	2,4	0,00	0,0
2016-12-07 09:30	119	32	82	0,0	17,03	-0,89	20,4	1009,51	-4,07	-0,89	16,65	1,39	1,8	0,00	0,0
2016-12-07 10:00	111	32	83	0,0	17,03	-0,89	20,4	1009,51	-3,90	-0,89	16,65	1,47	2,4	0,00	0,0
2016-12-07 10:30	131	32	84	1,4	17,13	-0,89	20,4	1009,51	-3,73	-0,89	16,75	1,54	3,1	0,00	0,0
2016-12-07 11:00	151	32	85	0,0	17,13	-0,79	20,4	1008,51	-3,47	-0,79	16,75	1,72	2,4	0,00	0,0
2016-12-07 11:30	139	32	84	0,0	17,23	-0,89	20,4	1008,51	-3,73	-0,89	16,85	1,54	2,4	0,00	0,0
2016-12-07 12:00	154	32	82	0,0	17,23	-0,99	20,4	1007,51	-4,17	-0,99	16,85	1,29	2,2	0,00	0,0
2016-12-07 12:30	159	32	79	0,0	17,13	-1,19	20,4	1007,51	-4,87	-1,19	16,75	0,87	0,0	0,00	0,0
2016-12-07 13:00	160	32	80	0,0	17,13	-1,49	20,4	1006,51	-4,99	-1,49	16,75	0,64	1,4	0,00	0,0
2016-12-07 13:30	141	32	88	0,0	17,13	-1,79	20,4	1005,51	-3,97	-1,79	16,75	0,95	0,0	0,00	0,0
2016-12-07 14:00	146	32	90	0,0	17,13	-1,79	20,4	1005,51	-3,66	-1,79	16,75	1,11	0,0	0,00	0,0
2016-12-07 14:30	127	32	92	0,0	17,13	-1,89	20,4	1004,51	-3,46	-1,89	16,75	1,17	1,8	0,00	0,0
2016-12-07 15:00	135	32	93	2,0	17,13	-2,19	20,4	1004,51	-3,61	-2,19	16,75	0,95	2,6	0,00	0,0
2016-12-07 15:30	134	32	93	0,0	17,13	-2,29	20,4	1003,51	-3,70	-2,29	16,75	0,85	2,6	0,00	0,0
2016-12-07 16:00	134	32	94	0,0	17,13	-2,19	20,4	1003,51	-3,46	-2,19	16,75	1,03	0,0	0,00	0,0
2016-12-07 16:30	136	32	94	0,0	17,13	-2,39	20,4	1003,51	-3,66	-2,39	16,75	0,83	0,0	0,00	0,0
2016-12-07 17:00	130	32	95	0,0	17,13	-2,49	20,4	1002,51	-3,61	-2,49	16,75	0,81	0,0	0,00	0,0
2016-12-07 17:30	128	32	96	0,0	17,13	-2,39	20,4	1001,51	-3,36	-2,39	16,75	1,00	0,0	0,00	0,0
2016-12-07 18:00	134	32	96	0,0	17,03	-2,39	20,4	1001,51	-3,36	-2,39	16,65	1,00	0,0	0,00	0,0
2016-12-07 18:30	129	32	97	0,0	17,03	-2,49	20,4	1001,51	-3,32	-2,49	16,65	0,98	0,0	0,00	0,0
2016-12-07 19:00	131	32	98	0,0	17,03	-2,49	20,4	1001,51	-3,18	-2,49	16,65	1,07	1,6	0,00	0,0
2016-12-07 19:30	134	32	98	0,0	17,03	-2,59	20,4	1000,51	-3,28	-2,59	16,65	0,97	0,0	0,00	0,0
2016-12-07 20:00	128	32	98	0,0	17,03	-2,79	20,4	1000,51	-3,48	-2,79	16,65	0,77	0,0	0,00	0,0
2016-12-07 20:30	134	32	98	0,0	17,13	-2,99	20,4	1000,51	-3,68	-2,99	16,75	0,57	0,0	0,00	0,0
2016-12-07 21:00	134	32	98	0,0	17,13	-3,19	20,4	1000,51	-3,88	-3,19	16,75	0,37	0,0	0,00	0,0
2016-12-07 21:30	129	32	99	0,0	17,13	-3,09	20,4	1000,51	-3,64	-3,09	16,75	0,55	0,0	0,00	0,0
2016-12-07 22:00	131	32	99	0,0	17,03	-3,09	20,4	999,51	-3,64	-3,09	16,65	0,55	3,1	0,00	0,0
2016-12-07 22:30	135	32	99	0,0	16,93	-2,99	20,4	999,51	-3,54	-2,99	16,55	0,65	0,0	0,00	0,0
2016-12-07 23:00	131	32	99	0,0	16,83	-2,69	20,4	999,51	-3,24	-2,69	16,45	0,96	0,0	0,00	0,0
2016-12-07 23:30	133	32	100	0,0	16,83	-2,59	20,4	998,51	-3,00	-2,59	16,45	1,14	0,0	0,00	0,0
2016-12-08 00:00	136	32	100	0,0	16,73	-2,59	20,4	998,51	-3,00	-2,59	16,35	1,14	0,0	0,00	0,0
2016-12-08 00:30	128	32	100	0,0	16,63	-2,59	20,4	998,51	-3,00	-2,59	16,25	1,14	0,0	0,00	0,0
2016-12-08 01:00	128	32	100	0,0	16,63	-2,49	20,4	997,50	-2,90	-2,49	16,25	1,24	0,0	0,00	0,0
2016-12-08 01:30	133	32	100	0,0	16,53	-2,49	20,4	996,50	-2,90	-2,49	16,15	1,24	0,0	0,00	0,0
2016-12-08 02:00	130	32	100	0,0	16,53	-2,49	20,4	996,50	-2,90	-2,49	16,15	1,24	0,0	0,00	0,0
2016-12-08 02:30	130	32	100	0,0	16,53	-2,39	20,4	996,50	-2,80	-2,39	16,15	1,34	0,0	0,00	0,0
2016-12-08 03:00	128	33	100	0,0	16,43	-2,39	20,4	996,50	-2,80	-2,39	16,09	1,34	0,0	0,00	0,0
2016-12-08 03:30	128	33	100	0,0	16,53	-2,29	20,4	995,50	-2,70	-2,29	16,19	1,44	0,0	0,00	0,0
2016-12-08 04:00	129	33	100	0,0	16,53	-2,29	20,4	995,50	-2,70	-2,29	16,19	1,44	0,0	0,00	0,0
2016-12-08 04:30	136	32	100	0,0	16,53	-2,19	20,4	994,50	-2,60	-2,19	16,15	1,54	0,0	0,00	0,0
2016-12-08 05:00	130	32	100	0,0	16,63	-2,29	20,4	993,50	-2,70	-2,29	16,25	1,44	2,4	0,00	0,0
2016-12-08 05:30	127	32	100	0,0	16,63	-2,19	20,4	993,50	-2,60	-2,19	16,25	1,54	0,0	0,00	0,0
2016-12-08 06:00	134	32	100	0,0	16,63	-1,99	20,4	993,50	-2,40	-1,99	16,25	1,74	0,0	0,00	0,0
2016-12-08 06:30	127	32	100	0,0	16,73	-1,79	20,4	993,50	-2,20	-1,79	16,35	1,94	0,0	0,00	0,0

Datum	Vindrikt °	Fukt inne Rh%	Fukt ute Rh%	Vindhast m/s	Temp in °C	Temp ute °C	Nb. Mån mm	Tryck Mbar	Dagggp °C	Kyleffekt °C	Vix inne °C	Vix ute °C	Vindby m/s	Korr lufttryck	Nederb./dygn mm
2016-12-08 07:00	135	33	100	0,0	16,93	-1,49	20,4	993,50	-1,90	-1,49	16,59	2,24	0,0	0,00	0,0
2016-12-08 07:30	135	33	100	0,0	17,13	-1,29	20,4	993,50	-1,70	-1,29	16,79	2,44	0,0	0,00	0,0
2016-12-08 08:00	135	33	100	0,0	17,23	-1,19	20,4	993,50	-1,60	-1,19	16,89	2,54	0,0	0,00	0,0
2016-12-08 08:30	127	33	100	0,0	17,33	-0,89	20,4	993,50	-1,30	-0,89	16,99	2,84	0,0	0,00	0,0
2016-12-08 09:00	134	33	100	0,0	17,33	-0,69	20,4	993,50	-1,10	-0,69	16,99	3,04	0,0	0,00	0,0
2016-12-08 09:30	128	33	100	0,0	17,43	-0,59	20,4	993,50	-1,00	-0,59	17,09	3,14	0,0	0,00	0,0
2016-12-08 10:00	135	33	100	0,0	17,43	-0,49	20,4	993,50	-0,90	-0,49	17,09	3,24	0,0	0,00	0,0
2016-12-08 10:30	133	33	100	0,0	17,43	-0,39	20,4	994,50	-0,80	-0,39	17,09	3,34	0,0	0,00	0,0
2016-12-08 11:00	130	33	100	0,0	17,43	-0,39	20,4	994,50	-0,80	-0,39	17,09	3,34	0,0	0,00	0,0
2016-12-08 11:30	131	33	100	0,0	17,43	-0,29	20,4	994,50	-0,70	-0,29	17,09	3,44	0,0	0,00	0,0
2016-12-08 12:00	127	33	100	0,0	17,33	-0,09	20,4	994,50	-0,51	-0,09	16,99	3,64	0,0	0,00	0,0
2016-12-08 12:30	132	33	100	0,0	17,33	-0,09	20,4	994,50	-0,51	-0,09	16,99	3,64	0,0	0,00	0,0
2016-12-08 13:00	132	33	100	0,0	17,33	0,01	20,4	995,50	-0,41	0,01	16,99	3,74	0,0	0,00	0,0
2016-12-08 13:30	130	33	100	0,0	17,33	0,11	20,4	996,50	-0,31	0,11	16,99	3,84	0,0	0,00	0,0
2016-12-08 14:00	135	33	100	0,0	17,43	0,31	20,4	996,50	-0,11	0,31	17,09	4,04	0,0	0,00	0,0
2016-12-08 14:30	132	33	100	0,0	17,43	0,41	20,4	996,50	-0,01	0,41	17,09	4,14	0,0	0,00	0,0
2016-12-08 15:00	131	33	100	0,0	17,43	0,41	20,4	997,50	-0,01	0,41	17,09	4,14	0,0	0,00	0,0
2016-12-08 15:30	174	33	100	1,6	17,43	0,92	20,4	997,50	0,49	0,92	17,09	4,64	3,7	0,00	0,0
2016-12-08 16:00	315	33	100	2,4	17,43	1,62	21,6	997,50	1,19	-0,10	17,09	5,35	4,7	1,20	1,2
2016-12-08 16:30	300	33	100	1,4	17,33	2,12	22,2	998,51	1,69	2,12	16,99	5,85	4,5	1,80	1,8
2016-12-08 17:00	280	33	100	1,4	17,33	2,32	23,4	998,51	1,89	2,32	16,99	6,05	5,4	1,80	3,0
2016-12-08 17:30	284	33	100	1,2	17,33	2,02	24,0	998,51	1,59	2,02	16,99	5,75	3,0	1,80	3,6
2016-12-08 18:00	271	33	100	1,8	17,33	2,02	24,0	999,51	1,59	2,02	16,99	5,75	3,0	0,60	3,6
2016-12-08 18:30	337	33	100	0,0	17,33	2,22	24,6	999,51	1,79	2,22	16,99	5,95	3,7	0,60	4,2
2016-12-08 19:00	283	33	100	1,4	17,33	1,92	24,6	999,51	1,49	1,92	16,99	5,65	2,8	0,60	4,2
2016-12-08 19:30	273	33	100	2,2	17,33	1,82	24,6	999,51	1,39	1,82	16,99	5,55	2,8	0,00	4,2
2016-12-08 20:00	266	33	100	1,4	17,33	1,92	25,8	1000,51	1,49	1,92	16,99	5,65	3,5	1,20	5,4
2016-12-08 20:30	328	33	100	0,0	17,33	1,72	25,8	1000,51	1,29	1,72	16,99	5,45	2,8	1,20	5,4
2016-12-08 21:00	317	33	100	1,2	17,33	1,62	26,4	1000,51	1,19	1,62	16,99	5,35	3,0	0,60	6,0
2016-12-08 21:30	312	33	100	0,0	17,23	1,52	26,4	1000,51	1,09	1,52	16,89	5,25	3,1	0,60	6,0
2016-12-08 22:00	327	33	100	0,0	17,23	1,52	26,4	1000,51	1,09	1,52	16,89	5,25	1,8	0,00	6,0
2016-12-08 22:30	326	33	100	0,0	17,23	1,62	26,4	1000,51	1,19	1,62	16,89	5,35	3,0	0,00	6,0
2016-12-08 23:00	322	33	100	0,0	17,13	1,52	26,4	999,51	1,09	1,52	16,79	5,25	1,8	0,00	6,0
2016-12-08 23:30	293	33	100	0,0	17,13	1,42	26,4	999,51	0,99	1,42	16,79	5,15	2,0	0,00	6,0
2016-12-09 00:00	289	33	100	0,0	17,03	1,32	26,4	999,51	0,89	1,32	16,69	5,05	0,0	0,00	0,0
2016-12-09 00:30	197	33	100	0,0	17,03	1,42	26,4	999,51	0,99	1,42	16,69	5,15	2,0	0,00	0,0
2016-12-09 01:00	180	33	100	0,0	17,03	1,62	26,4	999,51	1,19	1,62	16,69	5,35	2,2	0,00	0,0
2016-12-09 01:30	213	33	100	0,0	16,93	1,92	26,4	999,51	1,49	1,92	16,59	5,65	1,8	0,00	0,0
2016-12-09 02:00	209	33	100	0,0	16,83	1,92	26,4	998,51	1,49	1,92	16,49	5,65	1,6	0,00	0,0
2016-12-09 02:30	237	33	100	0,0	16,83	1,92	26,4	998,51	1,49	1,92	16,49	5,65	2,2	0,00	0,0
2016-12-09 03:00	232	33	100	0,0	16,73	2,02	26,4	997,50	1,59	2,02	16,39	5,75	1,2	0,00	0,0
2016-12-09 03:30	184	33	100	0,0	16,73	2,12	26,4	997,50	1,69	2,12	16,39	5,85	1,6	0,00	0,0
2016-12-09 04:00	202	33	100	0,0	16,73	2,32	27,0	997,50	1,89	2,32	16,39	6,05	1,4	0,60	0,6
2016-12-09 04:30	210	33	100	0,0	16,73	2,32	27,0	997,50	1,89	2,32	16,39	6,05	1,4	0,60	0,6
2016-12-09 05:00	202	33	100	0,0	16,73	2,32	27,0	997,50	1,89	2,32	16,39	6,05	1,2	0,00	0,6
2016-12-09 05:30	183	33	100	0,0	16,73	2,42	27,0	997,50	1,99	2,42	16,39	6,15	1,8	0,00	0,6
2016-12-09 06:00	238	33	100	0,0	16,83	2,62	27,0	997,50	2,19	2,62	16,49	6,35	1,8	0,00	0,6
2016-12-09 06:30	235	33	100	0,0	16,93	2,72	27,0	996,50	2,29	2,72	16,59	6,45	1,4	0,00	0,6
2016-12-09 07:00	237	33	100	0,0	17,13	2,82	27,6	996,50	2,39	2,82	16,79	6,55	1,8	0,60	1,2
2016-12-09 07:30	229	33	100	0,0	17,43	2,82	27,6	996,50	2,39	2,82	17,09	6,55	1,4	0,60	1,2

Datum	Vindrikt °	Fukt inne Rh%	Fukt ute Rh%	Vindhast m/s	Temp in °C	Temp ute °C	Nb. Mån mm	Tryck Mbar	Daggp °C	Kyleffekt °C	Vix inne °C	Vix ute °C	Vindby m/s	Korr lufttryck	Nederb./dygn mm
2016-12-09 08:00	288	33	100	1,6	17,53	3,02	27,6	997,50	2,59	3,02	17,19	6,75	2,0	0,00	1,2
2016-12-09 08:30	333	33	100	1,2	17,53	3,02	27,6	997,50	2,59	3,02	17,19	6,75	2,8	0,00	1,2
2016-12-09 09:00	333	33	100	0,0	17,63	3,12	27,6	997,50	2,69	3,12	17,29	6,85	2,2	0,00	1,2
2016-12-09 09:30	333	33	100	1,6	17,63	3,12	27,6	998,51	2,69	3,12	17,29	6,85	3,1	0,00	1,2
2016-12-09 10:00	4	33	100	1,8	17,63	2,92	27,6	998,51	2,49	2,92	17,29	6,65	2,2	0,00	1,2
2016-12-09 10:30	351	33	100	3,1	17,63	2,72	27,6	999,51	2,29	-0,07	17,29	6,45	3,7	0,00	1,2
2016-12-09 11:00	327	33	100	2,2	17,63	2,62	27,6	999,51	2,19	2,62	17,29	6,35	5,0	0,00	1,2
2016-12-09 11:30	333	33	100	0,0	17,73	2,42	27,6	1000,51	1,99	2,42	17,39	6,15	4,5	0,00	1,2
2016-12-09 12:00	351	33	100	1,8	17,63	2,32	27,6	1001,51	1,89	2,32	17,29	6,05	4,7	0,00	1,2
2016-12-09 12:30	356	33	100	0,0	17,63	2,02	27,6	1001,51	1,59	2,02	17,29	5,75	4,1	0,00	1,2
2016-12-09 13:00	356	33	100	1,6	17,63	1,62	27,6	1002,51	1,19	1,62	17,29	5,35	4,3	0,00	1,2
2016-12-09 13:30	324	33	99	2,8	17,63	1,22	27,6	1003,51	0,65	-1,71	17,29	4,86	3,9	0,00	1,2
2016-12-09 14:00	338	33	95	2,6	17,63	0,82	27,6	1003,51	-0,34	-0,95	17,29	4,12	6,0	0,00	1,2
2016-12-09 14:30	0	33	92	2,4	17,63	0,31	27,6	1004,51	-1,29	-1,48	17,29	3,37	6,2	0,00	1,2
2016-12-09 15:00	356	33	83	5,4	17,53	-0,39	27,6	1005,51	-3,41	-9,69	17,19	1,97	9,2	0,00	1,2
2016-12-09 15:30	351	33	83	1,4	17,53	-0,79	27,6	1005,51	-3,80	-0,79	17,19	1,57	9,2	0,00	1,2
2016-12-09 16:00	356	33	83	2,2	17,53	-0,89	27,6	1006,51	-3,90	-0,89	17,19	1,47	5,6	0,00	1,2
2016-12-09 16:30	351	33	79	4,9	17,53	-1,19	27,6	1006,51	-4,87	-9,34	17,19	0,87	4,9	0,00	1,2
2016-12-09 17:00	351	33	80	1,2	17,53	-1,29	27,6	1007,51	-4,80	-1,29	17,19	0,84	5,4	0,00	1,2
2016-12-09 17:30	356	33	81	0,0	17,53	-1,39	27,6	1007,51	-4,72	-1,39	17,19	0,82	3,3	0,00	1,2
2016-12-09 18:00	356	33	75	1,2	17,53	-1,79	27,6	1007,51	-6,16	-1,79	17,19	-0,01	4,9	0,00	1,2
2016-12-09 18:30	356	33	75	0,0	17,53	-2,09	27,6	1008,51	-6,45	-2,09	17,19	-0,31	3,3	0,00	1,2
2016-12-09 19:00	351	33	75	0,0	17,53	-2,49	27,6	1008,51	-6,84	-2,49	17,19	-0,71	3,1	0,00	1,2
2016-12-09 19:30	347	33	74	0,0	17,53	-2,69	27,6	1008,51	-7,21	-2,69	17,19	-0,98	4,1	0,00	1,2
2016-12-09 20:00	351	33	74	0,0	17,53	-2,99	27,6	1008,51	-7,50	-2,99	17,19	-1,28	3,7	0,00	1,2
2016-12-09 20:30	351	33	76	0,0	17,53	-3,49	27,6	1008,51	-7,63	-3,49	17,19	-1,64	2,8	0,00	1,2
2016-12-09 21:00	356	33	76	0,0	17,53	-3,69	27,6	1009,51	-7,82	-3,69	17,19	-1,84	2,4	0,00	1,2
2016-12-09 21:30	356	33	80	0,0	17,53	-4,19	27,6	1009,51	-7,62	-4,19	17,19	-2,06	1,6	0,00	1,2
2016-12-09 22:00	356	33	83	0,0	17,53	-4,69	27,6	1009,51	-7,61	-4,69	17,19	-2,34	0,0	0,00	1,2
2016-12-09 22:30	356	33	81	0,0	17,53	-4,49	27,6	1009,51	-7,74	-4,49	17,19	-2,29	1,6	0,00	1,2
2016-12-09 23:00	351	33	82	0,0	17,43	-4,69	27,6	1009,51	-7,77	-4,69	17,09	-2,41	2,6	0,00	1,2
2016-12-09 23:30	351	33	79	0,0	17,33	-4,79	27,6	1009,51	-8,37	-4,79	16,99	-2,73	1,2	0,00	1,2
2016-12-10 00:00	351	33	78	0,0	17,23	-4,59	27,6	1009,51	-8,34	-4,59	16,89	-2,60	1,2	0,00	0,0
2016-12-10 00:30	351	33	79	0,0	17,23	-4,69	27,6	1008,51	-8,27	-4,69	16,89	-2,63	1,6	0,00	0,0
2016-12-10 01:00	356	33	78	0,0	17,13	-4,59	27,6	1009,51	-8,34	-4,59	16,79	-2,60	2,0	0,00	0,0
2016-12-10 01:30	113	33	79	0,0	17,03	-4,69	27,6	1008,51	-8,27	-4,69	16,69	-2,63	1,8	0,00	0,0
2016-12-10 02:00	134	33	79	0,0	17,03	-4,79	27,6	1008,51	-8,37	-4,79	16,69	-2,73	1,6	0,00	0,0
2016-12-10 02:30	78	33	79	0,0	17,03	-5,19	27,6	1008,51	-8,76	-5,19	16,69	-3,13	1,8	0,00	0,0
2016-12-10 03:00	102	33	79	0,0	17,03	-5,29	27,6	1008,51	-8,85	-5,29	16,69	-3,23	2,2	0,00	0,0
2016-12-10 03:30	70	33	79	2,2	17,03	-5,39	27,6	1008,51	-8,95	-5,39	16,69	-3,33	2,2	0,00	0,0
2016-12-10 04:00	76	33	80	1,6	17,03	-5,59	27,6	1008,51	-8,98	-5,59	16,69	-3,46	3,1	0,00	0,0
2016-12-10 04:30	75	33	78	0,0	17,03	-5,69	27,6	1008,51	-9,41	-5,69	16,69	-3,70	2,8	0,00	0,0
2016-12-10 05:00	78	33	78	0,0	17,03	-5,79	27,6	1008,51	-9,51	-5,79	16,69	-3,80	2,0	0,00	0,0
2016-12-10 05:30	70	33	78	0,0	17,03	-5,99	27,6	1008,51	-9,70	-5,99	16,69	-4,00	1,8	0,00	0,0
2016-12-10 06:00	68	33	80	0,0	17,03	-6,39	27,6	1008,51	-9,76	-6,39	16,69	-4,26	3,0	0,00	0,0
2016-12-10 06:30	83	33	82	0,0	17,13	-7,19	27,6	1008,51	-10,21	-7,19	16,79	-4,92	0,0	0,00	0,0
2016-12-10 07:00	73	33	85	0,0	17,33	-7,29	27,6	1008,51	-9,84	-7,29	16,99	-4,79	2,0	0,00	0,0
2016-12-10 07:30	86	33	83	0,0	17,53	-7,39	27,6	1008,51	-10,25	-7,39	17,19	-5,04	1,6	0,00	0,0
2016-12-10 08:00	87	33	82	0,0	17,63	-7,79	27,6	1008,51	-10,80	-7,79	17,29	-5,52	1,8	0,00	0,0
2016-12-10 08:30	90	33	81	0,0	17,73	-8,49	27,6	1008,51	-11,64	-8,49	17,39	-6,29	1,6	0,00	0,0

Datum	Vindrikt °	Fukt inne Rh%	Fukt ute Rh%	Vindhast m/s	Temp in °C	Temp ute °C	Nb. Mån mm	Tryck Mbar	Daggp °C	Kyleffekt °C	Vix inne °C	Vix ute °C	Vindby m/s	Korr lufttryck	Nederb./dygn mm
2016-12-10 09:00	99	33	80	0,0	17,73	-8,99	27,6	1008,51	-12,28	-8,99	17,39	-6,86	1,6	0,00	0,0
2016-12-10 09:30	97	33	80	0,0	17,73	-9,39	28,8	1008,51	-12,67	-9,39	17,39	-7,26	3,3	1,20	1,2
2016-12-10 10:00	82	33	79	0,0	17,73	-9,49	28,8	1008,51	-12,93	-9,49	17,39	-7,44	1,6	1,20	1,2
2016-12-10 10:30	77	33	77	0,0	17,73	-9,39	28,8	1008,51	-13,16	-9,39	17,39	-7,48	1,8	0,00	1,2
2016-12-10 11:00	93	33	80	0,0	17,63	-9,39	28,8	1008,51	-12,67	-9,39	17,29	-7,26	2,0	0,00	1,2
2016-12-10 11:30	87	33	77	0,0	17,63	-9,69	28,8	1008,51	-13,45	-9,69	17,29	-7,78	1,2	0,00	1,2
2016-12-10 12:00	96	33	77	0,0	17,63	-9,79	28,8	1008,51	-13,55	-9,79	17,29	-7,88	1,4	0,00	1,2
2016-12-10 12:30	86	33	78	0,0	17,63	-10,19	28,8	1008,51	-13,77	-10,19	17,29	-8,21	1,8	0,00	1,2
2016-12-10 13:00	96	33	82	0,0	17,63	-9,99	28,8	1008,51	-12,94	-9,99	17,29	-7,72	2,0	0,00	1,2
2016-12-10 13:30	86	33	80	0,0	17,63	-9,59	28,8	1008,51	-12,87	-9,59	17,29	-7,46	2,0	0,00	1,2
2016-12-10 14:00	144	33	75	1,4	17,63	-9,09	28,8	1007,51	-13,21	-9,09	17,29	-7,32	2,2	0,00	1,2
2016-12-10 14:30	72	32	74	2,0	17,53	-9,09	28,8	1007,51	-13,38	-9,09	17,15	-7,38	2,4	0,00	1,2
2016-12-10 15:00	68	32	72	0,0	17,53	-8,99	28,8	1007,51	-13,64	-8,99	17,15	-7,42	2,0	0,00	1,2
2016-12-10 15:30	73	33	72	0,0	17,53	-8,99	28,8	1007,51	-13,64	-8,99	17,19	-7,42	2,0	0,00	1,2
2016-12-10 16:00	70	33	75	0,0	17,53	-9,59	28,8	1007,51	-13,69	-9,59	17,19	-7,82	2,2	0,00	1,2
2016-12-10 16:30	70	33	76	0,0	17,43	-9,49	28,8	1007,51	-13,43	-9,49	17,09	-7,65	2,2	0,00	1,2
2016-12-10 17:00	64	33	75	0,0	17,43	-9,59	28,8	1007,51	-13,69	-9,59	17,09	-7,82	2,4	0,00	1,2
2016-12-10 17:30	88	33	75	0,0	17,33	-9,49	28,8	1007,51	-13,60	-9,49	16,99	-7,72	3,0	0,00	1,2
2016-12-10 18:00	67	33	73	1,2	17,33	-9,29	28,8	1007,51	-13,75	-9,29	16,99	-7,65	2,8	0,00	1,2
2016-12-10 18:30	65	33	75	1,6	17,33	-8,99	28,8	1007,51	-13,11	-8,99	16,99	-7,22	2,2	0,00	1,2
2016-12-10 19:00	82	33	75	0,0	17,33	-9,39	28,8	1007,51	-13,50	-9,39	16,99	-7,62	2,4	0,00	1,2
2016-12-10 19:30	104	33	76	0,0	17,33	-9,79	28,8	1007,51	-13,72	-9,79	16,99	-7,95	2,0	0,00	1,2
2016-12-10 20:00	113	33	77	0,0	17,33	-9,99	28,8	1007,51	-13,74	-9,99	16,99	-8,08	2,2	0,00	1,2
2016-12-10 20:30	72	33	77	1,8	17,43	-9,89	28,8	1007,51	-13,65	-9,89	17,09	-7,98	2,8	0,00	1,2
2016-12-10 21:00	72	33	76	1,2	17,43	-9,49	28,8	1007,51	-13,43	-9,49	17,09	-7,65	3,0	0,00	1,2
2016-12-10 21:30	96	33	80	0,0	17,43	-9,39	28,8	1007,51	-12,67	-9,39	17,09	-7,26	4,1	0,00	1,2
2016-12-10 22:00	71	33	80	0,0	17,43	-10,19	28,8	1006,51	-13,45	-10,19	17,09	-8,06	2,6	0,00	1,2
2016-12-10 22:30	76	33	84	1,6	17,33	-9,59	28,8	1006,51	-12,24	-9,59	16,99	-7,17	2,2	0,00	1,2
2016-12-10 23:00	99	33	87	0,0	17,23	-9,59	28,8	1006,51	-11,79	-9,59	16,89	-6,94	2,2	0,00	1,2
2016-12-10 23:30	100	33	90	0,0	17,13	-9,39	28,8	1006,51	-11,15	-9,39	16,79	-6,50	3,0	0,00	1,2
2016-12-11 00:00	75	33	92	0,0	17,03	-9,79	28,8	1006,51	-11,26	-9,79	16,69	-6,74	2,4	0,00	0,0
2016-12-11 00:30	92	33	95	0,0	16,93	-9,69	28,8	1006,51	-10,75	-9,69	16,59	-6,39	2,2	0,00	0,0
2016-12-11 01:00	88	33	95	0,0	16,83	-9,89	28,8	1006,51	-10,95	-9,89	16,49	-6,59	2,6	0,00	0,0
2016-12-11 01:30	97	33	96	1,4	16,83	-9,79	28,8	1006,51	-10,71	-9,79	16,49	-6,41	2,2	0,00	0,0
2016-12-11 02:00	102	33	96	0,0	16,73	-9,79	28,8	1006,51	-10,71	-9,79	16,39	-6,41	2,6	0,00	0,0
2016-12-11 02:30	185	33	96	0,0	16,73	-10,80	28,8	1006,51	-11,70	-10,80	16,39	-7,41	2,4	0,00	0,0
2016-12-11 03:00	94	33	96	1,2	16,83	-10,29	28,8	1006,51	-11,21	-10,29	16,49	-6,91	2,2	0,00	0,0
2016-12-11 03:30	89	33	97	1,6	16,83	-9,89	28,8	1006,51	-10,68	-9,89	16,49	-6,42	3,0	0,00	0,0
2016-12-11 04:00	70	33	96	2,2	16,93	-9,89	28,8	1006,51	-10,81	-9,89	16,59	-6,51	3,0	0,00	0,0
2016-12-11 04:30	70	33	94	1,4	16,93	-9,69	28,8	1006,51	-10,89	-9,69	16,59	-6,48	3,1	0,00	0,0
2016-12-11 05:00	103	33	92	1,8	17,03	-9,59	28,8	1006,51	-11,07	-9,59	16,69	-6,54	3,3	0,00	0,0
2016-12-11 05:30	96	33	91	0,0	17,03	-9,89	28,8	1006,51	-11,50	-9,89	16,69	-6,92	2,6	0,00	0,0
2016-12-11 06:00	175	33	90	0,0	17,03	-10,90	28,8	1006,51	-12,63	-10,90	16,69	-8,00	2,8	0,00	0,0
2016-12-11 06:30	209	33	90	1,6	17,03	-10,80	28,8	1006,51	-12,53	-10,80	16,69	-7,90	2,4	0,00	0,0
2016-12-11 07:00	166	33	90	0,0	17,23	-11,00	28,8	1006,51	-12,73	-11,00	16,89	-8,10	2,6	0,00	0,0
2016-12-11 07:30	65	33	90	1,8	17,43	-10,90	28,8	1007,51	-12,63	-10,90	17,09	-8,00	3,0	0,00	0,0
2016-12-11 08:00	175	33	90	1,4	17,53	-11,10	28,8	1007,51	-12,83	-11,10	17,19	-8,20	2,8	0,00	0,0
2016-12-11 08:30	176	32	90	1,2	17,63	-11,10	28,8	1007,51	-12,83	-11,10	17,25	-8,20	2,6	0,00	0,0
2016-12-11 09:00	150	32	90	1,6	17,63	-11,20	28,8	1007,51	-12,93	-11,20	17,25	-8,30	2,8	0,00	0,0
2016-12-11 09:30	177	32	90	0,0	17,63	-11,20	28,8	1008,51	-12,93	-11,20	17,25	-8,30	2,8	0,00	0,0

Datum	Vindrikt °	Fukt inne Rh%	Fukt ute Rh%	Vindhast m/s	Temp in °C	Temp ute °C	Nb. Mån mm	Tryck Mbar	Daggp °C	Kyleffekt °C	Vix inne °C	Vix ute °C	Vindby m/s	Korr lufttryck	Nederb./dygn mm
2016-12-11 10:00	145	32	90	1,2	17,63	-11,20	28,8	1009,51	-12,93	-11,20	17,25	-8,30	2,8	0,00	0,0
2016-12-11 10:30	164	32	90	1,4	17,63	-11,20	28,8	1009,51	-12,93	-11,20	17,25	-8,30	3,1	0,00	0,0
2016-12-11 11:00	188	32	90	0,0	17,63	-11,20	28,8	1009,51	-12,93	-11,20	17,25	-8,30	2,2	0,00	0,0
2016-12-11 11:30	153	32	90	0,0	17,53	-11,10	28,8	1010,51	-12,83	-11,10	17,15	-8,20	2,4	0,00	0,0
2016-12-11 12:00	179	32	90	0,0	17,53	-11,10	28,8	1010,51	-12,83	-11,10	17,15	-8,20	2,0	0,00	0,0
2016-12-11 12:30	190	32	90	0,0	17,53	-11,30	28,8	1010,51	-13,03	-11,30	17,15	-8,40	2,6	0,00	0,0
2016-12-11 13:00	170	32	90	1,4	17,53	-11,30	28,8	1010,51	-13,03	-11,30	17,15	-8,40	2,6	0,00	0,0
2016-12-11 13:30	174	33	90	0,0	17,53	-11,10	28,8	1011,51	-12,83	-11,10	17,19	-8,20	2,8	0,00	0,0
2016-12-11 14:00	198	33	90	1,6	17,53	-11,00	28,8	1011,51	-12,73	-11,00	17,19	-8,10	2,6	0,00	0,0
2016-12-11 14:30	141	33	90	1,8	17,43	-11,00	28,8	1011,51	-12,73	-11,00	17,09	-8,10	2,4	0,00	0,0
2016-12-11 15:00	180	33	90	1,8	17,43	-11,30	28,8	1012,51	-13,03	-11,30	17,09	-8,40	2,2	0,00	0,0
2016-12-11 15:30	156	33	90	0,0	17,33	-11,70	28,8	1012,51	-13,42	-11,70	16,99	-8,80	2,2	0,00	0,0
2016-12-11 16:00	177	33	90	0,0	17,33	-11,60	28,8	1012,51	-13,32	-11,60	16,99	-8,70	1,4	0,00	0,0
2016-12-11 16:30	175	33	90	0,0	17,23	-11,90	28,8	1013,51	-13,62	-11,90	16,89	-9,00	0,0	0,00	0,0
2016-12-11 17:00	179	32	90	0,0	17,23	-11,80	28,8	1013,51	-13,52	-11,80	16,85	-8,90	0,0	0,00	0,0
2016-12-11 17:30	179	32	90	0,0	17,23	-11,70	28,8	1014,51	-13,42	-11,70	16,85	-8,80	0,0	0,00	0,0
2016-12-11 18:00	180	32	90	0,0	17,23	-12,90	28,8	1014,51	-14,60	-12,90	16,85	-10,00	0,0	0,00	0,0
2016-12-11 18:30	175	32	90	0,0	17,23	-14,00	30,0	1014,51	-15,69	-14,00	16,85	-11,10	1,6	1,20	1,2
2016-12-11 19:00	180	32	90	0,0	17,23	-12,10	30,0	1014,51	-13,82	-12,10	16,85	-9,20	2,0	1,20	1,2
2016-12-11 19:30	178	32	90	0,0	17,23	-12,20	30,0	1015,51	-13,91	-12,20	16,85	-9,30	1,6	0,00	1,2
2016-12-11 20:00	178	32	90	0,0	17,23	-13,70	30,0	1015,51	-15,39	-13,70	16,85	-10,80	1,4	0,00	1,2
2016-12-11 20:30	181	32	90	0,0	17,13	-12,60	30,0	1015,51	-14,31	-12,60	16,75	-9,70	0,0	0,00	1,2
2016-12-11 21:00	179	32	90	0,0	17,13	-13,10	30,0	1016,51	-14,80	-13,10	16,75	-10,20	0,0	0,00	1,2
2016-12-11 21:30	181	32	90	0,0	17,13	-13,40	30,0	1016,51	-15,10	-13,40	16,75	-10,50	0,0	0,00	1,2
2016-12-11 22:00	180	32	90	0,0	17,13	-13,60	30,0	1016,51	-15,29	-13,60	16,75	-10,70	0,0	0,00	1,2
2016-12-11 22:30	180	32	90	0,0	17,03	-13,50	30,0	1016,51	-15,20	-13,50	16,65	-10,60	0,0	0,00	1,2
2016-12-11 23:00	180	32	90	0,0	16,83	-13,60	30,0	1016,51	-15,29	-13,60	16,45	-10,70	0,0	0,00	1,2
2016-12-11 23:30	182	31	90	0,0	16,73	-13,60	30,0	1016,51	-15,29	-13,60	16,32	-10,70	0,0	0,00	1,2
2016-12-12 00:00	177	31	90	0,0	16,63	-13,60	30,0	1016,51	-15,29	-13,60	16,22	-10,70	0,0	0,00	0,0
2016-12-12 00:30	181	32	90	0,0	16,53	-13,10	30,0	1017,52	-14,80	-13,10	16,15	-10,20	0,0	0,00	0,0
2016-12-12 01:00	187	32	90	0,0	16,43	-13,00	30,0	1017,52	-14,70	-13,00	16,05	-10,10	1,4	0,00	0,0
2016-12-12 01:30	187	32	90	0,0	16,43	-13,80	30,0	1017,52	-15,49	-13,80	16,05	-10,90	0,0	0,00	0,0
2016-12-12 02:00	307	31	90	0,0	16,43	-13,80	30,0	1017,52	-15,49	-13,80	16,01	-10,90	2,0	0,00	0,0
2016-12-12 02:30	307	31	90	0,0	16,53	-13,80	30,0	1016,51	-15,49	-13,80	16,11	-10,90	0,0	0,00	0,0
2016-12-12 03:00	308	31	90	0,0	16,53	-13,60	30,0	1016,51	-15,29	-13,60	16,11	-10,70	1,4	0,00	0,0
2016-12-12 03:30	308	31	90	0,0	16,53	-13,50	30,0	1016,51	-15,20	-13,50	16,11	-10,60	0,0	0,00	0,0
2016-12-12 04:00	306	31	90	0,0	16,63	-13,50	30,0	1016,51	-15,20	-13,50	16,22	-10,60	0,0	0,00	0,0
2016-12-12 04:30	308	31	90	0,0	16,63	-13,70	30,0	1016,51	-15,39	-13,70	16,22	-10,80	0,0	0,00	0,0
2016-12-12 05:00	307	31	90	0,0	16,63	-13,10	30,0	1016,51	-14,80	-13,10	16,22	-10,20	1,2	0,00	0,0
2016-12-12 05:30	308	31	90	0,0	16,63	-13,00	30,0	1016,51	-14,70	-13,00	16,22	-10,10	1,4	0,00	0,0
2016-12-12 06:00	309	31	90	0,0	16,53	-13,10	30,0	1016,51	-14,80	-13,10	16,11	-10,20	0,0	0,00	0,0
2016-12-12 06:30	309	31	90	0,0	16,53	-13,40	30,0	1015,51	-15,10	-13,40	16,11	-10,50	1,2	0,00	0,0
2016-12-12 07:00	309	31	90	0,0	16,73	-13,30	30,0	1016,51	-15,00	-13,30	16,32	-10,40	1,6	0,00	0,0
2016-12-12 07:30	310	31	90	0,0	16,93	-13,80	30,0	1015,51	-15,49	-13,80	16,52	-10,90	0,0	0,00	0,0
2016-12-12 08:00	310	31	90	0,0	17,03	-13,30	30,0	1015,51	-15,00	-13,30	16,62	-10,40	0,0	0,00	0,0
2016-12-12 08:30	310	31	90	0,0	17,03	-13,60	30,0	1015,51	-15,29	-13,60	16,62	-10,70	0,0	0,00	0,0
2016-12-12 09:00	309	31	90	0,0	17,03	-14,00	30,0	1015,51	-15,69	-14,00	16,62	-11,10	0,0	0,00	0,0
2016-12-12 09:30	309	31	90	0,0	17,03	-13,90	30,0	1015,51	-15,59	-13,90	16,62	-11,00	0,0	0,00	0,0
2016-12-12 10:00	310	31	90	0,0	17,03	-13,70	30,0	1015,51	-15,39	-13,70	16,62	-10,80	0,0	0,00	0,0
2016-12-12 10:30	309	31	90	0,0	17,03	-13,30	30,0	1015,51	-15,00	-13,30	16,62	-10,40	0,0	0,00	0,0

Datum	Vindrikt °	Fukt inne Rh%	Fukt ute Rh%	Vindhast m/s	Temp in °C	Temp ute °C	Nb. Mån mm	Tryck Mbar	Daggp °C	Kyleffekt °C	Vix inne °C	Vix ute °C	Vindby m/s	Korr lufttryck	Nederb./dygn mm
2016-12-12 11:00	309	31	90	0,0	17,03	-13,70	30,0	1015,51	-15,39	-13,70	16,62	-10,80	0,0	0,00	0,0
2016-12-12 11:30	310	31	90	0,0	17,03	-14,40	30,0	1015,51	-16,08	-14,40	16,62	-11,51	0,0	0,00	0,0
2016-12-12 12:00	310	31	90	0,0	17,03	-13,30	30,0	1015,51	-15,00	-13,30	16,62	-10,40	0,0	0,00	0,0
2016-12-12 12:30	310	31	90	0,0	16,93	-13,10	30,0	1015,51	-14,80	-13,10	16,52	-10,20	0,0	0,00	0,0
2016-12-12 13:00	337	31	90	0,0	16,93	-13,50	30,0	1014,51	-15,20	-13,50	16,52	-10,60	0,0	0,00	0,0
2016-12-12 13:30	337	31	90	0,0	16,83	-13,90	30,0	1014,51	-15,59	-13,90	16,42	-11,00	0,0	0,00	0,0
2016-12-12 14:00	337	31	90	0,0	16,73	-13,60	30,0	1015,51	-15,29	-13,60	16,32	-10,70	2,6	0,00	0,0
2016-12-12 14:30	336	31	90	0,0	16,73	-13,50	30,0	1014,51	-15,20	-13,50	16,32	-10,60	0,0	0,00	0,0
2016-12-12 15:00	336	31	90	0,0	16,73	-13,20	30,0	1014,51	-14,90	-13,20	16,32	-10,30	0,0	0,00	0,0
2016-12-12 15:30	337	31	90	0,0	16,73	-13,60	30,0	1014,51	-15,29	-13,60	16,32	-10,70	0,0	0,00	0,0
2016-12-12 16:00	337	31	90	0,0	16,73	-13,90	30,0	1014,51	-15,59	-13,90	16,32	-11,00	0,0	0,00	0,0
2016-12-12 16:30	336	31	90	0,0	16,73	-13,60	30,0	1013,51	-15,29	-13,60	16,32	-10,70	0,0	0,00	0,0
2016-12-12 17:00	337	31	90	0,0	16,73	-13,80	30,0	1013,51	-15,49	-13,80	16,32	-10,90	0,0	0,00	0,0
2016-12-12 17:30	336	31	90	0,0	16,73	-13,90	30,0	1014,51	-15,59	-13,90	16,32	-11,00	0,0	0,00	0,0
2016-12-12 18:00	337	31	90	0,0	16,73	-14,80	30,0	1013,51	-16,48	-14,80	16,32	-11,91	0,0	0,00	0,0
2016-12-12 18:30	337	31	90	0,0	16,73	-14,80	30,0	1013,51	-16,48	-14,80	16,32	-11,91	0,0	0,00	0,0
2016-12-12 19:00	336	31	90	0,0	16,73	-14,70	30,0	1013,51	-16,38	-14,70	16,32	-11,81	0,0	0,00	0,0
2016-12-12 19:30	336	30	90	0,0	16,73	-14,40	30,0	1013,51	-16,08	-14,40	16,28	-11,51	0,0	0,00	0,0
2016-12-12 20:00	337	31	90	0,0	16,63	-14,40	30,0	1013,51	-16,08	-14,40	16,22	-11,51	0,0	0,00	0,0
2016-12-12 20:30	337	30	90	0,0	16,73	-13,80	30,0	1013,51	-15,49	-13,80	16,28	-10,90	0,0	0,00	0,0
2016-12-12 21:00	337	30	90	0,0	16,73	-13,70	30,0	1013,51	-15,39	-13,70	16,28	-10,80	0,0	0,00	0,0
2016-12-12 21:30	337	30	90	0,0	16,63	-13,50	30,0	1013,51	-15,20	-13,50	16,18	-10,60	1,4	0,00	0,0
2016-12-12 22:00	337	30	90	0,0	16,63	-12,90	30,0	1013,51	-14,60	-12,90	16,18	-10,00	1,6	0,00	0,0
2016-12-12 22:30	337	30	90	0,0	16,53	-12,60	30,0	1013,51	-14,31	-12,60	16,08	-9,70	0,0	0,00	0,0
2016-12-12 23:00	337	31	90	0,0	16,43	-12,70	30,0	1013,51	-14,41	-12,70	16,01	-9,80	0,0	0,00	0,0
2016-12-12 23:30	337	30	90	0,0	16,33	-11,90	30,0	1013,51	-13,62	-11,90	15,88	-9,00	0,0	0,00	0,0
2016-12-13 00:00	336	30	90	0,0	16,13	-11,30	30,0	1013,51	-13,03	-11,30	15,68	-8,40	0,0	0,00	0,0
2016-12-13 00:30	337	30	90	0,0	16,03	-11,10	30,0	1012,51	-12,83	-11,10	15,58	-8,20	0,0	0,00	0,0
2016-12-13 01:00	336	30	90	0,0	16,03	-10,19	30,0	1012,51	-11,94	-10,19	15,58	-7,30	0,0	0,00	0,0
2016-12-13 01:30	337	30	95	0,0	16,13	-9,69	30,0	1012,51	-10,75	-9,69	15,68	-6,39	0,0	0,00	0,0
2016-12-13 02:00	337	30	96	0,0	16,13	-9,39	30,0	1011,51	-10,31	-9,39	15,68	-6,01	0,0	0,00	0,0
2016-12-13 02:30	336	31	98	0,0	16,23	-8,49	30,0	1011,51	-9,15	-8,49	15,81	-4,94	0,0	0,00	0,0
2016-12-13 03:00	336	30	98	0,0	16,33	-8,19	30,0	1010,51	-8,85	-8,19	15,88	-4,64	0,0	0,00	0,0
2016-12-13 03:30	337	30	98	0,0	16,33	-8,29	30,0	1010,51	-8,95	-8,29	15,88	-4,74	0,0	0,00	0,0
2016-12-13 04:00	336	31	99	0,0	16,33	-8,19	30,0	1009,51	-8,72	-8,19	15,91	-4,55	0,0	0,00	0,0
2016-12-13 04:30	337	31	99	0,0	16,33	-8,09	30,0	1009,51	-8,62	-8,09	15,91	-4,45	0,0	0,00	0,0
2016-12-13 05:00	337	31	99	0,0	16,33	-8,39	30,0	1009,51	-8,92	-8,39	15,91	-4,75	0,0	0,00	0,0
2016-12-13 05:30	336	31	100	0,0	16,33	-7,99	30,0	1008,51	-8,39	-7,99	15,91	-4,26	0,0	0,00	0,0
2016-12-13 06:00	336	31	100	0,0	16,33	-7,69	30,0	1008,51	-8,09	-7,69	15,91	-3,96	0,0	0,00	0,0
2016-12-13 06:30	336	31	100	0,0	16,33	-7,19	30,0	1008,51	-7,59	-7,19	15,91	-3,46	0,0	0,00	0,0
2016-12-13 07:00	336	31	100	0,0	16,53	-6,99	30,0	1007,51	-7,39	-6,99	16,11	-3,26	0,0	0,00	0,0
2016-12-13 07:30	337	31	100	0,0	16,73	-6,49	30,0	1007,51	-6,89	-6,49	16,32	-2,76	0,0	0,00	0,0
2016-12-13 08:00	336	31	100	0,0	16,83	-6,29	30,0	1007,51	-6,69	-6,29	16,42	-2,56	0,0	0,00	0,0
2016-12-13 08:30	336	31	100	0,0	16,93	-5,79	30,0	1007,51	-6,19	-5,79	16,52	-2,06	0,0	0,00	0,0
2016-12-13 09:00	336	31	100	0,0	16,93	-5,49	30,0	1006,51	-5,89	-5,49	16,52	-1,76	0,0	0,00	0,0
2016-12-13 09:30	337	31	100	0,0	17,03	-5,39	30,0	1006,51	-5,79	-5,39	16,62	-1,66	0,0	0,00	0,0
2016-12-13 10:00	337	31	100	0,0	17,03	-5,49	30,0	1006,51	-5,89	-5,49	16,62	-1,76	0,0	0,00	0,0
2016-12-13 10:30	337	31	100	0,0	17,03	-5,39	30,0	1006,51	-5,79	-5,39	16,62	-1,66	0,0	0,00	0,0
2016-12-13 11:00	337	31	100	0,0	17,03	-5,49	30,0	1006,51	-5,89	-5,49	16,62	-1,76	3,0	0,00	0,0
2016-12-13 11:30	337	31	100	0,0	17,03	-5,29	30,0	1006,51	-5,69	-5,29	16,62	-1,56	1,4	0,00	0,0

Datum	Vindrikt °	Fukt inne Rh%	Fukt ute Rh%	Vindhast m/s	Temp in °C	Temp ute °C	Nb. Mån mm	Tryck Mbar	Dagggp °C	Kyleffekt °C	Vix inne °C	Vix ute °C	Vindby m/s	Korr lufttryck	Nederb./dygn mm
2016-12-13 12:00	336	31	100	0,0	16,93	-4,69	30,0	1006,51	-5,09	-4,69	16,52	-0,96	1,2	0,00	0,0
2016-12-13 12:30	351	31	100	1,2	16,93	-3,49	30,0	1006,51	-3,90	-3,49	16,52	0,24	2,2	0,00	0,0
2016-12-13 13:00	281	31	100	0,0	16,93	-2,59	30,0	1006,51	-3,00	-2,59	16,52	1,14	2,6	0,00	0,0
2016-12-13 13:30	317	31	100	2,6	16,93	-1,29	30,0	1007,51	-1,70	-3,16	16,52	2,44	2,6	0,00	0,0
2016-12-13 14:00	277	31	100	1,4	16,83	-0,89	30,0	1007,51	-1,30	-0,89	16,42	2,84	3,7	0,00	0,0
2016-12-13 14:30	288	31	100	1,6	16,83	-0,79	30,0	1007,51	-1,20	-0,79	16,42	2,94	3,5	0,00	0,0
2016-12-13 15:00	320	31	100	2,0	16,83	-0,69	30,0	1007,51	-1,10	-0,69	16,42	3,04	3,3	0,00	0,0
2016-12-13 15:30	308	31	100	1,4	16,83	-0,59	30,0	1008,51	-1,00	-0,59	16,42	3,14	3,0	0,00	0,0
2016-12-13 16:00	307	31	100	3,1	16,73	-0,49	30,0	1008,51	-0,90	-3,56	16,32	3,24	3,5	0,00	0,0
2016-12-13 16:30	275	31	100	1,6	16,73	-0,49	30,0	1008,51	-0,90	-0,49	16,32	3,24	3,5	0,00	0,0
2016-12-13 17:00	295	31	100	1,6	16,73	-0,49	31,8	1008,51	-0,90	-0,49	16,32	3,24	3,7	1,80	1,8
2016-12-13 17:30	339	31	100	0,0	16,63	-0,59	31,8	1009,51	-1,00	-0,59	16,22	3,14	3,5	1,80	1,8
2016-12-13 18:00	313	31	100	1,2	16,63	-0,99	31,8	1009,51	-1,40	-0,99	16,22	2,74	2,8	0,00	1,8
2016-12-13 18:30	299	31	100	0,0	16,63	-1,19	31,8	1010,51	-1,60	-1,19	16,22	2,54	2,2	0,00	1,8
2016-12-13 19:00	287	31	100	0,0	16,63	-1,29	31,8	1010,51	-1,70	-1,29	16,22	2,44	2,6	0,00	1,8
2016-12-13 19:30	321	31	100	2,4	16,63	-0,99	31,8	1011,51	-1,40	-2,85	16,22	2,74	3,1	0,00	1,8
2016-12-13 20:00	316	31	100	1,4	16,73	-0,99	31,8	1011,51	-1,40	-0,99	16,32	2,74	3,9	0,00	1,8
2016-12-13 20:30	310	31	100	0,0	16,73	-1,29	31,8	1012,51	-1,70	-1,29	16,32	2,44	3,3	0,00	1,8
2016-12-13 21:00	298	31	100	1,4	16,73	-1,09	31,8	1012,51	-1,50	-1,09	16,32	2,64	3,3	0,00	1,8
2016-12-13 21:30	296	31	100	0,0	16,73	-1,09	31,8	1013,51	-1,50	-1,09	16,32	2,64	3,3	0,00	1,8
2016-12-13 22:00	300	31	100	0,0	16,73	-1,39	31,8	1013,51	-1,80	-1,39	16,32	2,34	3,1	0,00	1,8
2016-12-13 22:30	313	31	100	1,2	16,63	-1,29	31,8	1013,51	-1,70	-1,29	16,22	2,44	4,1	0,00	1,8
2016-12-13 23:00	278	31	100	2,0	16,63	-1,59	31,8	1014,51	-2,00	-1,59	16,22	2,14	2,2	0,00	1,8
2016-12-13 23:30	330	31	100	2,0	16,53	-1,29	31,8	1014,51	-1,70	-1,29	16,11	2,44	3,0	0,00	1,8
2016-12-14 00:00	307	31	100	0,0	16,33	-1,39	31,8	1014,51	-1,80	-1,39	15,91	2,34	3,5	0,00	0,0
2016-12-14 00:30	323	31	100	1,4	16,33	-1,79	31,8	1015,51	-2,20	-1,79	15,91	1,94	2,6	0,00	0,0
2016-12-14 01:00	281	31	100	1,6	16,23	-1,29	31,8	1015,51	-1,70	-1,29	15,81	2,44	4,3	0,00	0,0
2016-12-14 01:30	323	31	100	0,0	16,13	-1,59	31,8	1015,51	-2,00	-1,59	15,71	2,14	3,3	0,00	0,0
2016-12-14 02:00	279	31	100	2,4	16,13	-1,39	31,8	1015,51	-1,80	-3,27	15,71	2,34	3,5	0,00	0,0
2016-12-14 02:30	312	31	100	3,1	16,13	-1,39	31,8	1016,51	-1,80	-4,55	15,71	2,34	4,7	0,00	0,0
2016-12-14 03:00	302	31	100	2,6	16,13	-1,49	31,8	1016,51	-1,90	-3,38	15,71	2,24	3,5	0,00	0,0
2016-12-14 03:30	296	31	100	0,0	16,13	-1,69	31,8	1017,52	-2,10	-1,69	15,71	2,04	3,0	0,00	0,0
2016-12-14 04:00	313	31	100	0,0	16,13	-1,79	31,8	1017,52	-2,20	-1,79	15,71	1,94	2,0	0,00	0,0
2016-12-14 04:30	317	31	98	1,4	16,23	-1,79	31,8	1017,52	-2,48	-1,79	15,81	1,77	4,7	0,00	0,0
2016-12-14 05:00	334	31	94	1,6	16,23	-1,69	31,8	1017,52	-2,96	-1,69	15,81	1,53	4,5	0,00	0,0
2016-12-14 05:30	323	31	94	0,0	16,33	-2,19	31,8	1017,52	-3,46	-2,19	15,91	1,03	2,8	0,00	0,0
2016-12-14 06:00	331	31	96	0,0	16,33	-2,79	31,8	1018,52	-3,76	-2,79	15,91	0,60	2,0	0,00	0,0
2016-12-14 06:30	319	31	95	1,6	16,43	-1,89	31,8	1017,52	-3,01	-1,89	16,01	1,41	5,4	0,00	0,0
2016-12-14 07:00	307	31	95	0,0	16,63	-2,29	31,8	1018,52	-3,41	-2,29	16,22	1,01	2,2	0,00	0,0
2016-12-14 07:30	320	31	96	2,0	16,83	-2,79	31,8	1018,52	-3,76	-2,79	16,42	0,60	2,4	0,00	0,0
2016-12-14 08:00	321	31	96	1,4	17,03	-1,69	31,8	1018,52	-2,67	-1,69	16,62	1,70	3,1	0,00	0,0
2016-12-14 08:30	324	31	93	1,2	17,03	-1,99	31,8	1019,52	-3,41	-1,99	16,62	1,15	3,7	0,00	0,0
2016-12-14 09:00	318	31	93	1,6	17,13	-1,89	31,8	1019,52	-3,31	-1,89	16,72	1,25	3,3	0,00	0,0
2016-12-14 09:30	277	31	93	1,8	17,13	-1,59	31,8	1019,52	-3,01	-1,59	16,72	1,55	4,3	0,00	0,0
2016-12-14 10:00	305	31	95	0,0	17,13	-1,89	31,8	1020,52	-3,01	-1,89	16,72	1,41	2,6	0,00	0,0
2016-12-14 10:30	305	31	96	0,0	17,23	-2,09	31,8	1020,52	-3,07	-2,09	16,82	1,30	1,4	0,00	0,0
2016-12-14 11:00	319	31	99	0,0	17,23	-1,79	31,8	1020,52	-2,34	-1,79	16,82	1,86	1,6	0,00	0,0
2016-12-14 11:30	312	31	100	0,0	17,23	-1,79	31,8	1020,52	-2,20	-1,79	16,82	1,94	1,6	0,00	0,0
2016-12-14 12:00	288	31	100	0,0	17,13	-1,69	31,8	1020,52	-2,10	-1,69	16,72	2,04	1,8	0,00	0,0
2016-12-14 12:30	291	31	100	0,0	17,13	-2,09	31,8	1020,52	-2,50	-2,09	16,72	1,64	0,0	0,00	0,0



Datum	Vindrikt °	Fukt inne Rh%	Fukt ute Rh%	Vindhast m/s	Temp in °C	Temp ute °C	Nb. Män mm	Tryck Mbar	Dagggp °C	Kyleffekt °C	Vix inne °C	Vix ute °C	Vindby m/s	Korr lufttryck	Nederb./dygn mm
2016-12-14 13:00	289	31	100	0,0	17,13	-2,19	31,8	1020,52	-2,60	-2,19	16,72	1,54	0,0	0,00	0,0
2016-12-14 13:30	292	31	100	0,0	17,13	-2,29	31,8	1020,52	-2,70	-2,29	16,72	1,44	0,0	0,00	0,0
2016-12-14 14:00	293	31	100	0,0	17,13	-2,49	31,8	1020,52	-2,90	-2,49	16,72	1,24	0,0	0,00	0,0
2016-12-14 14:30	289	31	100	0,0	17,03	-2,79	31,8	1020,52	-3,20	-2,79	16,62	0,94	0,0	0,00	0,0
2016-12-14 15:00	292	31	100	0,0	17,03	-3,39	31,8	1020,52	-3,80	-3,39	16,62	0,34	0,0	0,00	0,0
2016-12-14 15:30	291	31	100	0,0	17,03	-3,99	31,8	1020,52	-4,40	-3,99	16,62	-0,26	0,0	0,00	0,0
2016-12-14 16:00	292	31	100	0,0	17,03	-4,29	31,8	1020,52	-4,69	-4,29	16,62	-0,56	0,0	0,00	0,0
2016-12-14 16:30	290	31	100	0,0	17,03	-4,49	31,8	1021,52	-4,89	-4,49	16,62	-0,76	0,0	0,00	0,0
2016-12-14 17:00	290	31	100	0,0	17,03	-4,89	31,8	1021,52	-5,29	-4,89	16,62	-1,16	0,0	0,00	0,0
2016-12-14 17:30	290	31	100	0,0	16,93	-4,99	31,8	1021,52	-5,39	-4,99	16,52	-1,26	0,0	0,00	0,0
2016-12-14 18:00	291	31	100	0,0	16,93	-4,89	31,8	1020,52	-5,29	-4,89	16,52	-1,16	0,0	0,00	0,0
2016-12-14 18:30	289	31	100	0,0	16,93	-5,69	31,8	1021,52	-6,09	-5,69	16,52	-1,96	0,0	0,00	0,0
2016-12-14 19:00	291	31	100	0,0	17,03	-5,49	31,8	1021,52	-5,89	-5,49	16,62	-1,76	0,0	0,00	0,0
2016-12-14 19:30	290	31	100	0,0	17,03	-5,59	31,8	1021,52	-5,99	-5,59	16,62	-1,86	0,0	0,00	0,0
2016-12-14 20:00	289	31	100	0,0	17,03	-5,49	31,8	1021,52	-5,89	-5,49	16,62	-1,76	0,0	0,00	0,0
2016-12-14 20:30	293	31	100	0,0	17,03	-5,99	31,8	1021,52	-6,39	-5,99	16,62	-2,26	0,0	0,00	0,0
2016-12-14 21:00	289	31	100	0,0	17,03	-6,29	31,8	1021,52	-6,69	-6,29	16,62	-2,56	0,0	0,00	0,0
2016-12-14 21:30	289	31	100	0,0	17,03	-6,49	31,8	1020,52	-6,89	-6,49	16,62	-2,76	0,0	0,00	0,0
2016-12-14 22:00	293	31	100	0,0	17,03	-6,79	31,8	1020,52	-7,19	-6,79	16,62	-3,06	1,2	0,00	0,0
2016-12-14 22:30	292	31	100	0,0	16,93	-6,79	31,8	1020,52	-7,19	-6,79	16,52	-3,06	1,2	0,00	0,0
2016-12-14 23:00	293	31	100	0,0	16,83	-6,79	31,8	1020,52	-7,19	-6,79	16,42	-3,06	0,0	0,00	0,0
2016-12-14 23:30	292	31	100	0,0	16,73	-6,89	31,8	1020,52	-7,29	-6,89	16,32	-3,16	1,2	0,00	0,0
2016-12-15 00:00	292	31	100	0,0	16,63	-7,19	31,8	1019,52	-7,59	-7,19	16,22	-3,46	0,0	0,00	0,0
2016-12-15 00:30	292	31	100	0,0	16,63	-7,69	31,8	1019,52	-8,09	-7,69	16,22	-3,96	0,0	0,00	0,0
2016-12-15 01:00	292	31	100	0,0	16,53	-8,29	31,8	1019,52	-8,68	-8,29	16,11	-4,56	0,0	0,00	0,0
2016-12-15 01:30	293	31	100	0,0	16,43	-8,19	31,8	1019,52	-8,58	-8,19	16,01	-4,46	0,0	0,00	0,0
2016-12-15 02:00	293	31	100	0,0	16,33	-8,39	31,8	1019,52	-8,78	-8,39	15,91	-4,66	0,0	0,00	0,0
2016-12-15 02:30	292	31	100	0,0	16,33	-8,59	31,8	1019,52	-8,98	-8,59	15,91	-4,86	0,0	0,00	0,0
2016-12-15 03:00	291	31	100	0,0	16,43	-8,79	31,8	1018,52	-9,18	-8,79	16,01	-5,06	2,0	0,00	0,0
2016-12-15 03:30	289	31	100	0,0	16,43	-8,89	31,8	1019,52	-9,28	-8,89	16,01	-5,16	1,8	0,00	0,0
2016-12-15 04:00	293	31	100	0,0	16,53	-9,09	31,8	1019,52	-9,48	-9,09	16,11	-5,36	0,0	0,00	0,0
2016-12-15 04:30	290	31	100	0,0	16,53	-8,69	31,8	1018,52	-9,08	-8,69	16,11	-4,96	0,0	0,00	0,0
2016-12-15 05:00	290	31	100	0,0	16,53	-8,69	31,8	1018,52	-9,08	-8,69	16,11	-4,96	0,0	0,00	0,0
2016-12-15 05:30	290	31	99	0,0	16,53	-9,99	31,8	1019,52	-10,51	-9,99	16,11	-6,35	0,0	0,00	0,0
2016-12-15 06:00	290	31	100	0,0	16,53	-8,39	31,8	1019,52	-8,78	-8,39	16,11	-4,66	1,8	0,00	0,0
2016-12-15 06:30	290	31	100	0,0	16,53	-8,49	31,8	1018,52	-8,88	-8,49	16,11	-4,76	1,4	0,00	0,0
2016-12-15 07:00	290	31	100	0,0	16,73	-9,19	31,8	1019,52	-9,58	-9,19	16,32	-5,46	0,0	0,00	0,0
2016-12-15 07:30	292	31	100	0,0	16,93	-8,89	31,8	1019,52	-9,28	-8,89	16,52	-5,16	1,8	0,00	0,0
2016-12-15 08:00	269	31	100	2,2	17,03	-8,09	31,8	1019,52	-8,49	-8,09	16,62	-4,36	2,6	0,00	0,0
2016-12-15 08:30	12	31	100	0,0	17,13	-7,99	31,8	1019,52	-8,39	-7,99	16,72	-4,26	2,4	0,00	0,0
2016-12-15 09:00	12	31	99	0,0	17,13	-6,49	36,6	1019,52	-7,02	-6,49	16,72	-2,85	1,6	4,80	4,8
2016-12-15 09:30	10	31	95	0,0	17,23	-5,49	36,6	1019,52	-6,58	-5,49	16,82	-2,19	2,0	4,80	4,8
2016-12-15 10:00	3	31	91	0,0	17,23	-6,29	36,6	1019,52	-7,95	-6,29	16,82	-3,32	3,1	0,00	4,8
2016-12-15 10:30	351	31	91	0,0	17,23	-5,59	36,6	1020,52	-7,26	-5,59	16,82	-2,62	2,8	0,00	4,8
2016-12-15 11:00	305	31	92	0,0	17,13	-6,09	36,6	1020,52	-7,61	-6,09	16,72	-3,04	2,0	0,00	4,8
2016-12-15 11:30	306	31	93	0,0	17,13	-6,09	36,6	1020,52	-7,46	-6,09	16,72	-2,96	0,0	0,00	4,8
2016-12-15 12:00	334	31	88	0,0	17,13	-4,69	36,6	1020,52	-6,82	-4,69	16,72	-1,96	2,2	0,00	4,8
2016-12-15 12:30	329	31	88	0,0	17,13	-5,19	36,6	1020,52	-7,32	-5,19	16,72	-2,46	1,4	0,00	4,8
2016-12-15 13:00	283	31	89	0,0	17,03	-4,69	36,6	1020,52	-6,67	-4,69	16,62	-1,88	2,0	0,00	4,8
2016-12-15 13:30	297	31	89	0,0	17,03	-5,59	36,6	1020,52	-7,56	-5,59	16,62	-2,78	0,0	0,00	4,8

Datum	Vindrikt °	Fukt inne Rh%	Fukt ute Rh%	Vindhast m/s	Temp in °C	Temp ute °C	Nb. Mån mm	Tryck Mbar	Daggp °C	Kyleffekt °C	Vix inne °C	Vix ute °C	Vindby m/s	Korr lufttryck	Nederb./dygn mm
2016-12-15 14:00	298	31	92	0,0	16,93	-5,59	36,6	1020,52	-7,11	-5,59	16,52	-2,54	1,6	0,00	4,8
2016-12-15 14:30	296	31	93	0,0	16,93	-4,99	36,6	1021,52	-6,37	-4,99	16,52	-1,85	1,6	0,00	4,8
2016-12-15 15:00	305	31	93	0,0	16,93	-5,09	36,6	1021,52	-6,47	-5,09	16,52	-1,95	2,0	0,00	4,8
2016-12-15 15:30	304	31	92	0,0	16,83	-5,39	36,6	1021,52	-6,92	-5,39	16,42	-2,34	0,0	0,00	4,8
2016-12-15 16:00	304	31	94	0,0	16,83	-4,89	36,6	1021,52	-6,13	-4,89	16,42	-1,67	2,0	0,00	4,8
2016-12-15 16:30	305	31	85	0,0	16,83	-4,49	36,6	1021,52	-7,09	-4,49	16,42	-1,99	1,8	0,00	4,8
2016-12-15 17:00	305	31	87	0,0	16,93	-5,09	36,6	1021,52	-7,37	-5,09	16,52	-2,43	0,0	0,00	4,8
2016-12-15 17:30	305	31	90	0,0	16,93	-5,09	36,6	1021,52	-6,92	-5,09	16,52	-2,20	0,0	0,00	4,8
2016-12-15 18:00	304	31	92	0,0	17,03	-4,09	36,6	1021,52	-5,63	-4,09	16,62	-1,04	0,0	0,00	4,8
2016-12-15 18:30	305	31	92	0,0	17,03	-3,29	36,6	1021,52	-4,84	-3,29	16,62	-0,24	1,4	0,00	4,8
2016-12-15 19:00	305	31	91	0,0	17,03	-3,89	36,6	1021,52	-5,58	-3,89	16,62	-0,92	0,0	0,00	4,8
2016-12-15 19:30	303	31	92	0,0	17,03	-4,09	36,6	1021,52	-5,63	-4,09	16,62	-1,04	0,0	0,00	4,8
2016-12-15 20:00	304	31	92	0,0	16,93	-3,99	36,6	1021,52	-5,53	-3,99	16,52	-0,94	0,0	0,00	4,8
2016-12-15 20:30	304	31	92	0,0	16,93	-3,89	36,6	1022,52	-5,43	-3,89	16,52	-0,84	0,0	0,00	4,8
2016-12-15 21:00	303	31	93	0,0	16,93	-3,89	36,6	1021,52	-5,29	-3,89	16,52	-0,75	0,0	0,00	4,8
2016-12-15 21:30	304	31	93	0,0	16,93	-3,89	36,6	1022,52	-5,29	-3,89	16,52	-0,75	0,0	0,00	4,8
2016-12-15 22:00	305	31	94	0,0	16,93	-3,59	36,6	1022,52	-4,84	-3,59	16,52	-0,37	0,0	0,00	4,8
2016-12-15 22:30	305	31	94	0,0	16,83	-3,19	36,6	1022,52	-4,45	-3,19	16,42	0,03	0,0	0,00	4,8
2016-12-15 23:00	306	31	94	0,0	16,73	-3,19	36,6	1022,52	-4,45	-3,19	16,32	0,03	0,0	0,00	4,8
2016-12-15 23:30	305	31	94	0,0	16,63	-2,99	36,6	1022,52	-4,25	-2,99	16,22	0,23	0,0	0,00	4,8
2016-12-16 00:00	305	31	96	0,0	16,63	-2,39	36,6	1022,52	-3,36	-2,39	16,22	1,00	0,0	0,00	0,0
2016-12-16 00:30	303	31	97	0,0	16,53	-2,19	36,6	1022,52	-3,02	-2,19	16,11	1,28	0,0	0,00	0,0
2016-12-16 01:00	303	31	97	0,0	16,53	-2,39	36,6	1022,52	-3,22	-2,39	16,11	1,08	0,0	0,00	0,0
2016-12-16 01:30	303	31	96	0,0	16,43	-2,19	36,6	1022,52	-3,17	-2,19	16,01	1,20	0,0	0,00	0,0
2016-12-16 02:00	306	31	97	0,0	16,43	-2,19	36,6	1023,52	-3,02	-2,19	16,01	1,28	0,0	0,00	0,0
2016-12-16 02:30	304	31	97	0,0	16,33	-2,39	36,6	1023,52	-3,22	-2,39	15,91	1,08	0,0	0,00	0,0
2016-12-16 03:00	304	31	95	0,0	16,43	-2,29	36,6	1023,52	-3,41	-2,29	16,01	1,01	0,0	0,00	0,0
2016-12-16 03:30	307	31	95	0,0	16,43	-1,99	36,6	1023,52	-3,11	-1,99	16,01	1,31	0,0	0,00	0,0
2016-12-16 04:00	302	31	96	0,0	16,43	-1,89	36,6	1023,52	-2,87	-1,89	16,01	1,50	0,0	0,00	0,0
2016-12-16 04:30	303	31	97	0,0	16,53	-1,69	36,6	1023,52	-2,53	-1,69	16,11	1,78	0,0	0,00	0,0
2016-12-16 05:00	306	31	97	0,0	16,53	-1,79	36,6	1023,52	-2,62	-1,79	16,11	1,68	0,0	0,00	0,0
2016-12-16 05:30	304	31	99	0,0	16,53	-1,49	36,6	1023,52	-2,04	-1,49	16,11	2,16	0,0	0,00	0,0
2016-12-16 06:00	303	31	99	0,0	16,53	-1,29	36,6	1023,52	-1,84	-1,29	16,11	2,36	0,0	0,00	0,0
2016-12-16 06:30	303	31	100	0,0	16,53	-0,69	36,6	1023,52	-1,10	-0,69	16,11	3,04	4,5	0,00	0,0
2016-12-16 07:00	305	31	100	0,0	16,73	-0,39	36,6	1023,52	-0,80	-0,39	16,32	3,34	1,8	0,00	0,0
2016-12-16 07:30	303	31	100	0,0	17,03	-0,39	36,6	1023,52	-0,80	-0,39	16,62	3,34	0,0	0,00	0,0
2016-12-16 08:00	307	31	100	0,0	17,13	-0,39	36,6	1023,52	-0,80	-0,39	16,72	3,34	0,0	0,00	0,0
2016-12-16 08:30	306	31	100	0,0	17,23	-1,19	36,6	1023,52	-1,60	-1,19	16,82	2,54	0,0	0,00	0,0
2016-12-16 09:00	312	31	100	0,0	17,23	-0,79	36,6	1023,52	-1,20	-0,79	16,82	2,94	2,4	0,00	0,0
2016-12-16 09:30	324	31	100	0,0	17,23	-1,29	36,6	1023,52	-1,70	-1,29	16,82	2,44	0,0	0,00	0,0
2016-12-16 10:00	326	31	100	0,0	17,23	-1,19	36,6	1024,52	-1,60	-1,19	16,82	2,54	1,6	0,00	0,0
2016-12-16 10:30	328	31	100	0,0	17,33	-1,79	36,6	1024,52	-2,20	-1,79	16,92	1,94	0,0	0,00	0,0
2016-12-16 11:00	328	31	100	0,0	17,23	-2,19	36,6	1024,52	-2,60	-2,19	16,82	1,54	0,0	0,00	0,0
2016-12-16 11:30	335	31	100	0,0	17,23	-2,29	36,6	1024,52	-2,70	-2,29	16,82	1,44	0,0	0,00	0,0
2016-12-16 12:00	351	31	100	0,0	17,23	-2,29	36,6	1024,52	-2,70	-2,29	16,82	1,44	0,0	0,00	0,0
2016-12-16 12:30	10	31	100	0,0	17,13	-2,39	36,6	1023,52	-2,80	-2,39	16,72	1,34	0,0	0,00	0,0
2016-12-16 13:00	356	31	100	0,0	17,03	-1,89	36,6	1023,52	-2,30	-1,89	16,62	1,84	0,0	0,00	0,0
2016-12-16 13:30	9	31	100	0,0	16,93	-2,39	37,2	1023,52	-2,80	-2,39	16,52	1,34	3,5	0,60	0,6
2016-12-16 14:00	35	31	100	0,0	16,93	-2,69	37,2	1023,52	-3,10	-2,69	16,52	1,04	0,0	0,60	0,6
2016-12-16 14:30	61	31	100	0,0	16,83	-2,69	37,2	1023,52	-3,10	-2,69	16,42	1,04	4,9	0,00	0,6

Datum	Vindrikt °	Fukt inne Rh%	Fukt ute Rh%	Vindhast m/s	Temp in °C	Temp ute °C	Nb. Mån mm	Tryck Mbar	Daggp °C	Kyleffekt °C	Vix inne °C	Vix ute °C	Vindby m/s	Korr lufttryck	Nederb./dygn mm
2016-12-16 15:00	55	31	100	0,0	16,83	-3,49	37,2	1023,52	-3,90	-3,49	16,42	0,24	0,0	0,00	0,6
2016-12-16 15:30	56	31	100	0,0	16,93	-3,29	37,2	1023,52	-3,70	-3,29	16,52	0,44	0,0	0,00	0,6
2016-12-16 16:00	56	31	100	0,0	16,93	-3,59	37,2	1023,52	-4,00	-3,59	16,52	0,14	0,0	0,00	0,6
2016-12-16 16:30	57	31	100	0,0	16,93	-3,59	37,2	1023,52	-4,00	-3,59	16,52	0,14	0,0	0,00	0,6
2016-12-16 17:00	55	31	100	0,0	16,93	-3,99	37,2	1023,52	-4,40	-3,99	16,52	-0,26	0,0	0,00	0,6
2016-12-16 17:30	54	31	100	0,0	16,93	-4,19	37,2	1023,52	-4,59	-4,19	16,52	-0,46	0,0	0,00	0,6
2016-12-16 18:00	68	31	100	0,0	17,03	-3,39	37,2	1023,52	-3,80	-3,39	16,62	0,34	1,6	0,00	0,6
2016-12-16 18:30	70	31	100	0,0	17,03	-4,39	37,2	1022,52	-4,79	-4,39	16,62	-0,66	0,0	0,00	0,6
2016-12-16 19:00	71	31	100	0,0	17,03	-4,69	37,2	1022,52	-5,09	-4,69	16,62	-0,96	0,0	0,00	0,6
2016-12-16 19:30	72	31	100	0,0	17,03	-5,09	37,2	1022,52	-5,49	-5,09	16,62	-1,36	0,0	0,00	0,6
2016-12-16 20:00	71	31	100	0,0	17,03	-5,29	37,2	1022,52	-5,69	-5,29	16,62	-1,56	0,0	0,00	0,6
2016-12-16 20:30	70	31	100	0,0	17,03	-5,29	37,2	1022,52	-5,69	-5,29	16,62	-1,56	0,0	0,00	0,6
2016-12-16 21:00	71	31	100	0,0	17,03	-5,49	37,2	1023,52	-5,89	-5,49	16,62	-1,76	0,0	0,00	0,6
2016-12-16 21:30	72	31	100	0,0	17,03	-5,59	37,2	1022,52	-5,99	-5,59	16,62	-1,86	0,0	0,00	0,6
2016-12-16 22:00	70	31	100	0,0	16,93	-5,99	37,2	1022,52	-6,39	-5,99	16,52	-2,26	0,0	0,00	0,6
2016-12-16 22:30	68	31	100	0,0	16,83	-6,19	37,2	1022,52	-6,59	-6,19	16,42	-2,46	0,0	0,00	0,6
2016-12-16 23:00	70	31	100	0,0	16,73	-6,59	37,2	1022,52	-6,99	-6,59	16,32	-2,86	0,0	0,00	0,6
2016-12-16 23:30	72	31	100	0,0	16,63	-6,59	37,2	1022,52	-6,99	-6,59	16,22	-2,86	0,0	0,00	0,6
2016-12-17 00:00	70	31	100	0,0	16,63	-7,09	37,2	1022,52	-7,49	-7,09	16,22	-3,36	0,0	0,00	0,0
2016-12-17 00:30	68	31	100	0,0	16,53	-6,69	37,2	1021,52	-7,09	-6,69	16,11	-2,96	1,8	0,00	0,0
2016-12-17 01:00	71	31	100	0,0	16,43	-6,89	37,2	1021,52	-7,29	-6,89	16,01	-3,16	0,0	0,00	0,0
2016-12-17 01:30	68	31	100	0,0	16,33	-7,29	37,2	1021,52	-7,69	-7,29	15,91	-3,56	0,0	0,00	0,0
2016-12-17 02:00	70	31	100	0,0	16,33	-7,79	37,2	1021,52	-8,19	-7,79	15,91	-4,06	0,0	0,00	0,0
2016-12-17 02:30	71	31	100	0,0	16,33	-7,99	37,2	1021,52	-8,39	-7,99	15,91	-4,26	0,0	0,00	0,0
2016-12-17 03:00	356	31	100	0,0	16,33	-7,29	37,2	1021,52	-7,69	-7,29	15,91	-3,56	2,0	0,00	0,0
2016-12-17 03:30	356	31	100	0,0	16,33	-7,89	37,2	1021,52	-8,29	-7,89	15,91	-4,16	0,0	0,00	0,0
2016-12-17 04:00	356	31	100	0,0	16,33	-6,99	37,2	1021,52	-7,39	-6,99	15,91	-3,26	2,4	0,00	0,0
2016-12-17 04:30	356	31	100	0,0	16,43	-6,69	37,2	1020,52	-7,09	-6,69	16,01	-2,96	0,0	0,00	0,0
2016-12-17 05:00	289	31	100	0,0	16,43	-7,09	37,2	1020,52	-7,49	-7,09	16,01	-3,36	2,0	0,00	0,0
2016-12-17 05:30	291	31	100	0,0	16,43	-7,09	37,2	1020,52	-7,49	-7,09	16,01	-3,36	0,0	0,00	0,0
2016-12-17 06:00	290	31	100	0,0	16,43	-7,09	37,2	1021,52	-7,49	-7,09	16,01	-3,36	0,0	0,00	0,0
2016-12-17 06:30	287	31	100	0,0	16,43	-7,69	37,2	1020,52	-8,09	-7,69	16,01	-3,96	1,4	0,00	0,0
2016-12-17 07:00	288	31	100	0,0	16,63	-6,49	37,2	1020,52	-6,89	-6,49	16,22	-2,76	0,0	0,00	0,0
2016-12-17 07:30	292	31	100	0,0	16,83	-5,59	37,2	1020,52	-5,99	-5,59	16,42	-1,86	1,6	0,00	0,0
2016-12-17 08:00	293	31	100	0,0	16,93	-5,89	37,2	1020,52	-6,29	-5,89	16,52	-2,16	0,0	0,00	0,0
2016-12-17 08:30	292	31	100	0,0	16,93	-5,69	37,2	1020,52	-6,09	-5,69	16,52	-1,96	0,0	0,00	0,0
2016-12-17 09:00	292	31	100	0,0	16,93	-5,19	37,2	1020,52	-5,59	-5,19	16,52	-1,46	0,0	0,00	0,0
2016-12-17 09:30	300	31	100	0,0	16,93	-5,19	37,2	1020,52	-5,59	-5,19	16,52	-1,46	0,0	0,00	0,0
2016-12-17 10:00	2	31	100	0,0	16,93	-4,99	37,2	1020,52	-5,39	-4,99	16,52	-1,26	0,0	0,00	0,0
2016-12-17 10:30	23	31	100	0,0	16,93	-4,49	37,2	1019,52	-4,89	-4,49	16,52	-0,76	2,2	0,00	0,0
2016-12-17 11:00	11	31	100	0,0	16,93	-5,09	37,2	1019,52	-5,49	-5,09	16,52	-1,36	0,0	0,00	0,0
2016-12-17 11:30	11	31	100	0,0	16,93	-4,99	37,2	1019,52	-5,39	-4,99	16,52	-1,26	0,0	0,00	0,0
2016-12-17 12:00	24	31	100	0,0	16,93	-4,49	37,2	1019,52	-4,89	-4,49	16,52	-0,76	0,0	0,00	0,0
2016-12-17 12:30	23	31	100	0,0	16,83	-4,49	37,2	1019,52	-4,89	-4,49	16,42	-0,76	0,0	0,00	0,0
2016-12-17 13:00	24	31	100	0,0	16,83	-4,39	37,2	1019,52	-4,79	-4,39	16,42	-0,66	1,4	0,00	0,0
2016-12-17 13:30	23	31	100	0,0	16,83	-4,29	37,2	1019,52	-4,69	-4,29	16,42	-0,56	0,0	0,00	0,0
2016-12-17 14:00	24	31	100	0,0	16,83	-4,09	37,2	1019,52	-4,50	-4,09	16,42	-0,36	0,0	0,00	0,0
2016-12-17 14:30	24	31	100	0,0	16,83	-3,19	37,2	1019,52	-3,60	-3,19	16,42	0,54	3,0	0,00	0,0
2016-12-17 15:00	24	31	100	0,0	16,93	-3,09	37,2	1019,52	-3,50	-3,09	16,52	0,64	0,0	0,00	0,0
2016-12-17 15:30	23	31	100	0,0	16,93	-2,39	37,2	1019,52	-2,80	-2,39	16,52	1,34	0,0	0,00	0,0

Datum	Vindrikt °	Fukt inne Rh%	Fukt ute Rh%	Vindhast m/s	Temp in °C	Temp ute °C	Nb. Mån mm	Tryck Mbar	Daggp °C	Kyleffekt °C	Vix inne °C	Vix ute °C	Vindby m/s	Korr lufttryck	Nederb./dygn mm
2016-12-17 16:00	24	31	100	0,0	16,93	-2,69	37,2	1019,52	-3,10	-2,69	16,52	1,04	2,6	0,00	0,0
2016-12-17 16:30	24	31	100	0,0	16,93	-3,19	37,2	1019,52	-3,60	-3,19	16,52	0,54	0,0	0,00	0,0
2016-12-17 17:00	24	31	100	0,0	16,83	-3,49	37,2	1019,52	-3,90	-3,49	16,42	0,24	0,0	0,00	0,0
2016-12-17 17:30	23	31	100	0,0	16,83	-3,39	37,2	1019,52	-3,80	-3,39	16,42	0,34	0,0	0,00	0,0
2016-12-17 18:00	351	31	100	0,0	16,83	-2,89	37,2	1019,52	-3,30	-2,89	16,42	0,84	2,4	0,00	0,0
2016-12-17 18:30	351	31	100	0,0	16,83	-2,19	37,2	1019,52	-2,60	-2,19	16,42	1,54	2,6	0,00	0,0
2016-12-17 19:00	351	31	100	0,0	16,93	-2,19	37,2	1019,52	-2,60	-2,19	16,52	1,54	2,0	0,00	0,0
2016-12-17 19:30	356	31	100	2,0	16,93	-1,59	37,2	1019,52	-2,00	-1,59	16,52	2,14	2,6	0,00	0,0
2016-12-17 20:00	340	31	100	1,6	16,93	-1,29	37,2	1020,52	-1,70	-1,29	16,52	2,44	2,2	0,00	0,0
2016-12-17 20:30	339	31	100	0,0	16,93	-1,89	37,2	1020,52	-2,30	-1,89	16,52	1,84	2,0	0,00	0,0
2016-12-17 21:00	339	31	100	0,0	17,03	-2,19	37,2	1020,52	-2,60	-2,19	16,62	1,54	0,0	0,00	0,0
2016-12-17 21:30	339	31	100	0,0	17,03	-2,19	37,2	1021,52	-2,60	-2,19	16,62	1,54	0,0	0,00	0,0
2016-12-17 22:00	339	31	100	0,0	16,93	-3,19	37,2	1021,52	-3,60	-3,19	16,52	0,54	0,0	0,00	0,0
2016-12-17 22:30	339	31	100	0,0	16,93	-3,19	37,2	1021,52	-3,60	-3,19	16,52	0,54	0,0	0,00	0,0
2016-12-17 23:00	327	31	100	0,0	16,83	-1,59	37,2	1021,52	-2,00	-1,59	16,42	2,14	2,0	0,00	0,0
2016-12-17 23:30	328	31	100	0,0	16,73	-1,29	37,2	1021,52	-1,70	-1,29	16,32	2,44	1,8	0,00	0,0
2016-12-18 00:00	351	31	100	0,0	16,63	-0,29	37,2	1021,52	-0,70	-0,29	16,22	3,44	2,0	0,00	0,0
2016-12-18 00:30	351	31	100	0,0	16,53	-0,69	37,2	1022,52	-1,10	-0,69	16,11	3,04	1,8	0,00	0,0
2016-12-18 01:00	316	31	100	0,0	16,53	-1,29	37,2	1022,52	-1,70	-1,29	16,11	2,44	0,0	0,00	0,0
2016-12-18 01:30	338	31	100	0,0	16,43	-1,59	37,2	1022,52	-2,00	-1,59	16,01	2,14	0,0	0,00	0,0
2016-12-18 02:00	351	31	100	0,0	16,33	-2,19	37,2	1021,52	-2,60	-2,19	15,91	1,54	0,0	0,00	0,0
2016-12-18 02:30	304	31	100	0,0	16,33	-1,59	37,2	1022,52	-2,00	-1,59	15,91	2,14	0,0	0,00	0,0
2016-12-18 03:00	351	31	100	0,0	16,33	-0,89	37,2	1022,52	-1,30	-0,89	15,91	2,84	2,4	0,00	0,0
2016-12-18 03:30	347	31	100	0,0	16,33	-1,89	37,2	1022,52	-2,30	-1,89	15,91	1,84	1,4	0,00	0,0
2016-12-18 04:00	347	31	100	0,0	16,33	-1,29	37,2	1022,52	-1,70	-1,29	15,91	2,44	0,0	0,00	0,0
2016-12-18 04:30	347	32	100	0,0	16,33	-1,29	37,2	1022,52	-1,70	-1,29	15,95	2,44	0,0	0,00	0,0
2016-12-18 05:00	347	32	100	0,0	16,43	-1,59	37,2	1022,52	-2,00	-1,59	16,05	2,14	0,0	0,00	0,0
2016-12-18 05:30	347	32	100	0,0	16,43	-1,69	37,2	1022,52	-2,10	-1,69	16,05	2,04	0,0	0,00	0,0
2016-12-18 06:00	347	32	100	0,0	16,43	-1,89	37,2	1022,52	-2,30	-1,89	16,05	1,84	0,0	0,00	0,0
2016-12-18 06:30	347	32	100	0,0	16,53	-1,29	37,2	1022,52	-1,70	-1,29	16,15	2,44	0,0	0,00	0,0
2016-12-18 07:00	347	31	100	0,0	16,73	-1,19	37,2	1022,52	-1,60	-1,19	16,32	2,54	0,0	0,00	0,0
2016-12-18 07:30	347	32	100	0,0	16,93	-0,89	37,2	1022,52	-1,30	-0,89	16,55	2,84	1,4	0,00	0,0
2016-12-18 08:00	347	32	100	0,0	17,13	-0,69	37,2	1022,52	-1,10	-0,69	16,75	3,04	0,0	0,00	0,0
2016-12-18 08:30	356	32	100	0,0	17,13	-0,59	37,2	1022,52	-1,00	-0,59	16,75	3,14	1,6	0,00	0,0
2016-12-18 09:00	3	32	100	0,0	17,23	-0,49	37,2	1022,52	-0,90	-0,49	16,85	3,24	2,0	0,00	0,0
2016-12-18 09:30	15	32	100	0,0	17,23	-0,49	37,2	1021,52	-0,90	-0,49	16,85	3,24	3,9	0,00	0,0
2016-12-18 10:00	14	32	100	0,0	17,23	-0,39	37,2	1021,52	-0,80	-0,39	16,85	3,34	1,4	0,00	0,0
2016-12-18 10:30	15	32	100	0,0	17,23	-0,19	37,2	1021,52	-0,60	-0,19	16,85	3,54	1,2	0,00	0,0
2016-12-18 11:00	120	31	100	0,0	17,23	-0,19	37,2	1021,52	-0,60	-0,19	16,82	3,54	2,6	0,00	0,0
2016-12-18 11:30	123	31	100	0,0	17,23	-0,19	37,2	1021,52	-0,60	-0,19	16,82	3,54	1,6	0,00	0,0
2016-12-18 12:00	120	31	100	1,8	17,13	-0,09	37,2	1021,52	-0,51	-0,09	16,72	3,64	2,2	0,00	0,0
2016-12-18 12:30	115	31	100	0,0	17,13	-0,09	37,2	1020,52	-0,51	-0,09	16,72	3,64	2,0	0,00	0,0
2016-12-18 13:00	118	31	100	0,0	17,13	-0,19	37,2	1020,52	-0,60	-0,19	16,72	3,54	2,4	0,00	0,0
2016-12-18 13:30	119	32	100	0,0	17,13	-0,19	37,2	1020,52	-0,60	-0,19	16,75	3,54	2,2	0,00	0,0
2016-12-18 14:00	111	32	100	0,0	17,13	-0,19	37,2	1020,52	-0,60	-0,19	16,75	3,54	2,0	0,00	0,0
2016-12-18 14:30	119	32	100	0,0	17,13	-0,49	37,2	1019,52	-0,90	-0,49	16,75	3,24	2,2	0,00	0,0
2016-12-18 15:00	114	32	100	1,2	17,13	-0,39	37,2	1019,52	-0,80	-0,39	16,75	3,34	2,2	0,00	0,0
2016-12-18 15:30	118	32	100	0,0	17,13	-0,19	37,2	1018,52	-0,60	-0,19	16,75	3,54	2,2	0,00	0,0
2016-12-18 16:00	112	32	100	0,0	17,13	-0,09	37,2	1018,52	-0,51	-0,09	16,75	3,64	2,0	0,00	0,0
2016-12-18 16:30	127	32	100	0,0	17,13	0,01	37,2	1018,52	-0,41	0,01	16,75	3,74	2,6	0,00	0,0

Datum	Vindrikt °	Fukt inne Rh%	Fukt ute Rh%	Vindhast m/s	Temp in °C	Temp ute °C	Nb. Mån mm	Tryck Mbar	Daggp °C	Kyleffekt °C	Vix inne °C	Vix ute °C	Vindby m/s	Korr lufttryck	Nederb./dygn mm
2016-12-18 17:00	115	32	100	0,0	17,03	0,11	37,2	1017,52	-0,31	0,11	16,65	3,84	2,4	0,00	0,0
2016-12-18 17:30	129	32	100	2,0	17,03	0,11	37,2	1017,52	-0,31	0,11	16,65	3,84	3,1	0,00	0,0
2016-12-18 18:00	130	32	100	1,2	17,03	0,11	37,2	1017,52	-0,31	0,11	16,65	3,84	2,6	0,00	0,0
2016-12-18 18:30	119	32	100	0,0	17,03	0,11	37,2	1016,51	-0,31	0,11	16,65	3,84	2,8	0,00	0,0
2016-12-18 19:00	99	32	100	0,0	17,03	0,31	37,2	1016,51	-0,11	0,31	16,65	4,04	2,8	0,00	0,0
2016-12-18 19:30	97	32	100	0,0	17,03	0,41	37,2	1016,51	-0,01	0,41	16,65	4,14	2,6	0,00	0,0
2016-12-18 20:00	156	32	100	1,2	17,03	0,51	37,2	1015,51	0,09	0,51	16,65	4,24	3,5	0,00	0,0
2016-12-18 20:30	197	32	100	0,0	17,13	0,72	37,2	1015,51	0,29	0,72	16,75	4,44	3,3	0,00	0,0
2016-12-18 21:00	213	32	100	1,4	17,13	0,72	37,8	1015,51	0,29	0,72	16,75	4,44	3,0	0,60	0,6
2016-12-18 21:30	248	32	100	2,0	17,03	1,62	37,8	1015,51	1,19	1,62	16,65	5,35	2,8	0,60	0,6
2016-12-18 22:00	265	32	100	1,6	17,03	2,32	38,4	1015,51	1,89	2,32	16,65	6,05	3,1	0,60	1,2
2016-12-18 22:30	289	32	100	1,6	16,93	2,82	38,4	1015,51	2,39	2,82	16,55	6,55	3,9	0,60	1,2
2016-12-18 23:00	222	32	100	0,0	16,83	3,12	39,6	1015,51	2,69	3,12	16,45	6,85	3,0	1,20	2,4
2016-12-18 23:30	312	32	100	0,0	16,83	3,82	39,6	1015,51	3,39	3,82	16,45	7,55	2,8	1,20	2,4
2016-12-19 00:00	314	32	100	0,0	16,73	3,72	39,6	1015,51	3,29	3,72	16,35	7,45	2,6	0,00	0,0
2016-12-19 00:30	317	32	100	0,0	16,73	4,12	40,2	1016,51	3,68	4,12	16,35	7,85	2,6	0,60	0,6
2016-12-19 01:00	318	32	100	0,0	16,63	3,92	40,2	1016,51	3,49	3,92	16,25	7,65	1,8	0,60	0,6
2016-12-19 01:30	292	32	100	4,3	16,63	4,22	40,2	1016,51	3,78	-1,64	16,25	7,95	4,3	0,00	0,6
2016-12-19 02:00	267	32	100	3,5	16,63	4,82	40,2	1016,51	4,38	1,18	16,25	8,55	4,5	0,00	0,6
2016-12-19 02:30	291	32	100	1,2	16,53	4,72	40,2	1016,51	4,28	4,72	16,15	8,45	4,5	0,00	0,6
2016-12-19 03:00	323	32	100	0,0	16,53	4,82	40,2	1016,51	4,38	4,82	16,15	8,55	3,1	0,00	0,6
2016-12-19 03:30	293	33	100	0,0	16,53	5,02	40,2	1016,51	4,58	5,02	16,19	8,75	3,9	0,00	0,6
2016-12-19 04:00	198	32	100	0,0	16,53	5,22	40,2	1016,51	4,78	5,22	16,15	8,95	3,3	0,00	0,6
2016-12-19 04:30	305	32	100	1,8	16,63	5,12	40,2	1016,51	4,68	5,12	16,25	8,85	3,9	0,00	0,6
2016-12-19 05:00	309	33	100	3,0	16,63	5,32	40,2	1016,51	4,88	2,77	16,29	9,05	6,6	0,00	0,6
2016-12-19 05:30	286	33	100	2,4	16,63	5,32	40,2	1016,51	4,88	3,80	16,29	9,05	5,4	0,00	0,6
2016-12-19 06:00	291	33	100	2,0	16,63	5,12	40,2	1016,51	4,68	5,12	16,29	8,85	3,9	0,00	0,6
2016-12-19 06:30	264	33	100	1,4	16,63	5,12	40,2	1017,52	4,68	5,12	16,29	8,85	3,5	0,00	0,6
2016-12-19 07:00	273	33	100	0,0	16,93	5,22	40,2	1017,52	4,78	5,22	16,59	8,95	2,8	0,00	0,6
2016-12-19 07:30	234	33	100	0,0	17,23	5,12	40,2	1018,52	4,68	5,12	16,89	8,85	1,6	0,00	0,6
2016-12-19 08:00	305	33	100	0,0	17,33	5,42	40,2	1018,52	4,98	5,42	16,99	9,15	2,2	0,00	0,6
2016-12-19 08:30	308	33	100	0,0	17,33	5,02	40,2	1018,52	4,58	5,02	16,99	8,75	0,0	0,00	0,6
2016-12-19 09:00	304	33	100	0,0	17,33	4,92	40,2	1018,52	4,48	4,92	16,99	8,65	0,0	0,00	0,6
2016-12-19 09:30	296	33	100	1,4	17,43	5,22	40,2	1018,52	4,78	5,22	17,09	8,95	2,6	0,00	0,6
2016-12-19 10:00	286	33	100	0,0	17,43	5,42	40,2	1018,52	4,98	5,42	17,09	9,15	1,8	0,00	0,6
2016-12-19 10:30	291	33	100	0,0	17,43	5,12	40,2	1018,52	4,68	5,12	17,09	8,85	1,2	0,00	0,6
2016-12-19 11:00	257	33	100	0,0	17,53	5,22	40,2	1018,52	4,78	5,22	17,19	8,95	1,8	0,00	0,6
2016-12-19 11:30	256	33	100	0,0	17,53	5,32	40,2	1018,52	4,88	5,32	17,19	9,05	0,0	0,00	0,6
2016-12-19 12:00	257	33	100	0,0	17,53	5,22	40,2	1018,52	4,78	5,22	17,19	8,95	1,2	0,00	0,6
2016-12-19 12:30	201	33	100	0,0	17,53	5,32	40,2	1018,52	4,88	5,32	17,19	9,05	2,4	0,00	0,6
2016-12-19 13:00	186	33	100	0,0	17,53	5,32	40,2	1018,52	4,88	5,32	17,19	9,05	2,6	0,00	0,6
2016-12-19 13:30	184	33	100	0,0	17,53	5,32	40,2	1017,52	4,88	5,32	17,19	9,05	1,4	0,00	0,6
2016-12-19 14:00	184	33	100	0,0	17,53	5,22	40,2	1017,52	4,78	5,22	17,19	8,95	2,2	0,00	0,6
2016-12-19 14:30	192	33	100	0,0	17,53	5,02	40,2	1017,52	4,58	5,02	17,19	8,75	1,8	0,00	0,6
2016-12-19 15:00	187	33	100	0,0	17,43	5,02	40,2	1017,52	4,58	5,02	17,09	8,75	1,6	0,00	0,6
2016-12-19 15:30	191	33	100	0,0	17,43	4,92	40,2	1016,51	4,48	4,92	17,09	8,65	0,0	0,00	0,6
2016-12-19 16:00	188	33	100	0,0	17,43	4,92	40,2	1016,51	4,48	4,92	17,09	8,65	0,0	0,00	0,6
2016-12-19 16:30	182	33	100	0,0	17,43	5,02	40,8	1016,51	4,58	5,02	17,09	8,75	3,3	0,60	1,2
2016-12-19 17:00	187	33	100	0,0	17,43	4,92	40,8	1016,51	4,48	4,92	17,09	8,65	1,2	0,60	1,2
2016-12-19 17:30	190	33	100	0,0	17,43	4,72	40,8	1015,51	4,28	4,72	17,09	8,45	0,0	0,00	1,2

Datum	Vindrikt °	Fukt inne Rh%	Fukt ute Rh%	Vindhast m/s	Temp in °C	Temp ute °C	Nb. Mån mm	Tryck Mbar	Dagggp °C	Kyleffekt °C	Vix inne °C	Vix ute °C	Vindby m/s	Korr lufttryck	Nederb./dygn mm
2016-12-19 18:00	186	33	100	0,0	17,43	4,62	40,8	1015,51	4,18	4,62	17,09	8,35	0,0	0,00	1,2
2016-12-19 18:30	181	33	100	0,0	17,43	4,42	40,8	1014,51	3,98	4,42	17,09	8,15	1,2	0,00	1,2
2016-12-19 19:00	182	33	100	0,0	17,43	4,72	40,8	1014,51	4,28	4,72	17,09	8,45	1,8	0,00	1,2
2016-12-19 19:30	189	33	100	0,0	17,43	4,42	40,8	1013,51	3,98	4,42	17,09	8,15	4,9	0,00	1,2
2016-12-19 20:00	185	33	100	0,0	17,43	4,72	40,8	1013,51	4,28	4,72	17,09	8,45	0,0	0,00	1,2
2016-12-19 20:30	189	33	100	0,0	17,43	4,62	40,8	1013,51	4,18	4,62	17,09	8,35	0,0	0,00	1,2
2016-12-19 21:00	190	33	100	0,0	17,43	4,62	40,8	1012,51	4,18	4,62	17,09	8,35	2,8	0,00	1,2
2016-12-19 21:30	183	33	100	0,0	17,33	4,32	40,8	1012,51	3,88	4,32	16,99	8,05	1,2	0,00	1,2
2016-12-19 22:00	192	33	100	0,0	17,33	3,92	40,8	1012,51	3,49	3,92	16,99	7,65	0,0	0,00	1,2
2016-12-19 22:30	190	33	100	0,0	17,33	3,62	40,8	1012,51	3,19	3,62	16,99	7,35	0,0	0,00	1,2
2016-12-19 23:00	191	33	100	0,0	17,33	3,12	40,8	1012,51	2,69	3,12	16,99	6,85	0,0	0,00	1,2
2016-12-19 23:30	186	33	100	0,0	17,23	3,02	40,8	1011,51	2,59	3,02	16,89	6,75	0,0	0,00	1,2
2016-12-20 00:00	186	33	100	0,0	17,13	3,72	40,8	1011,51	3,29	3,72	16,79	7,45	1,4	0,00	0,0
2016-12-20 00:30	192	33	100	0,0	17,13	3,32	40,8	1012,51	2,89	3,32	16,79	7,05	0,0	0,00	0,0
2016-12-20 01:00	190	33	100	0,0	17,13	2,72	40,8	1012,51	2,29	2,72	16,79	6,45	0,0	0,00	0,0
2016-12-20 01:30	184	33	100	0,0	17,13	2,92	40,8	1012,51	2,49	2,92	16,79	6,65	0,0	0,00	0,0
2016-12-20 02:00	189	33	100	0,0	17,03	2,72	40,8	1012,51	2,29	2,72	16,69	6,45	0,0	0,00	0,0
2016-12-20 02:30	254	33	100	0,0	17,03	3,42	40,8	1012,51	2,99	3,42	16,69	7,15	2,0	0,00	0,0
2016-12-20 03:00	339	33	100	0,0	17,03	3,32	40,8	1012,51	2,89	3,32	16,69	7,05	2,6	0,00	0,0
2016-12-20 03:30	321	33	100	0,0	17,03	3,22	40,8	1013,51	2,79	3,22	16,69	6,95	3,1	0,00	0,0
2016-12-20 04:00	312	33	100	1,2	16,93	3,12	41,4	1014,51	2,69	3,12	16,59	6,85	5,8	0,60	0,6
2016-12-20 04:30	284	33	100	1,4	16,93	2,82	41,4	1014,51	2,39	2,82	16,59	6,55	5,2	0,60	0,6
2016-12-20 05:00	313	33	100	0,0	16,93	2,72	41,4	1014,51	2,29	2,72	16,59	6,45	3,9	0,00	0,6
2016-12-20 05:30	312	33	100	0,0	16,83	2,32	41,4	1015,51	1,89	2,32	16,49	6,05	1,4	0,00	0,6
2016-12-20 06:00	280	33	100	0,0	16,83	2,02	41,4	1015,51	1,59	2,02	16,49	5,75	2,4	0,00	0,6
2016-12-20 06:30	179	33	100	0,0	16,83	1,92	41,4	1015,51	1,49	1,92	16,49	5,65	2,6	0,00	0,6
2016-12-20 07:00	178	33	100	0,0	17,03	1,52	41,4	1015,51	1,09	1,52	16,69	5,25	1,2	0,00	0,6
2016-12-20 07:30	177	33	100	0,0	17,33	1,62	41,4	1015,51	1,19	1,62	16,99	5,35	0,0	0,00	0,6
2016-12-20 08:00	174	33	100	0,0	17,43	1,72	41,4	1015,51	1,29	1,72	17,09	5,45	3,1	0,00	0,6
2016-12-20 08:30	177	33	100	0,0	17,43	1,62	41,4	1015,51	1,19	1,62	17,09	5,35	2,4	0,00	0,6
2016-12-20 09:00	182	33	100	0,0	17,43	1,32	41,4	1015,51	0,89	1,32	17,09	5,05	1,6	0,00	0,6
2016-12-20 09:30	186	33	100	0,0	17,53	1,12	41,4	1015,51	0,69	1,12	17,19	4,85	2,2	0,00	0,6
2016-12-20 10:00	172	33	100	0,0	17,53	0,72	41,4	1015,51	0,29	0,72	17,19	4,44	1,4	0,00	0,6
2016-12-20 10:30	133	33	100	0,0	17,53	0,31	41,4	1016,51	-0,11	0,31	17,19	4,04	2,8	0,00	0,6
2016-12-20 11:00	137	33	100	0,0	17,53	0,31	41,4	1016,51	-0,11	0,31	17,19	4,04	0,0	0,00	0,6
2016-12-20 11:30	132	33	100	0,0	17,53	0,21	42,6	1016,51	-0,21	0,21	17,19	3,94	2,4	1,20	1,8
2016-12-20 12:00	134	33	100	1,4	17,43	0,61	42,6	1015,51	0,19	0,61	17,09	4,34	3,9	1,20	1,8
2016-12-20 12:30	120	33	100	1,4	17,43	0,51	42,6	1015,51	0,09	0,51	17,09	4,24	3,9	0,00	1,8
2016-12-20 13:00	110	33	100	1,2	17,33	0,51	42,6	1015,51	0,09	0,51	16,99	4,24	3,1	0,00	1,8
2016-12-20 13:30	160	33	100	4,3	17,23	0,61	42,6	1014,51	0,19	-5,97	16,89	4,34	5,8	0,00	1,8
2016-12-20 14:00	122	33	100	2,2	17,23	0,61	42,6	1014,51	0,19	0,61	16,89	4,34	6,0	0,00	1,8
2016-12-20 14:30	93	33	100	1,4	17,13	0,72	42,6	1013,51	0,29	0,72	16,79	4,44	4,3	0,00	1,8
2016-12-20 15:00	90	33	100	1,4	17,13	0,51	42,6	1012,51	0,09	0,51	16,79	4,24	3,7	0,00	1,8
2016-12-20 15:30	96	33	100	1,4	17,23	0,31	42,6	1012,51	-0,11	0,31	16,89	4,04	2,8	0,00	1,8
2016-12-20 16:00	126	33	100	2,0	17,23	0,61	42,6	1011,51	0,19	0,61	16,89	4,34	5,8	0,00	1,8
2016-12-20 16:30	150	33	100	2,0	17,23	0,51	42,6	1011,51	0,09	0,51	16,89	4,24	5,8	0,00	1,8
2016-12-20 17:00	111	33	100	3,9	17,23	0,21	42,6	1011,51	-0,21	-5,24	16,89	3,94	5,6	0,00	1,8
2016-12-20 17:30	101	33	100	2,2	17,33	-0,09	42,6	1010,51	-0,51	-0,09	16,99	3,64	5,4	0,00	1,8
2016-12-20 18:00	110	33	100	1,8	17,33	-0,39	42,6	1010,51	-0,80	-0,39	16,99	3,34	5,4	0,00	1,8
2016-12-20 18:30	122	33	100	3,1	17,43	-0,59	42,6	1009,51	-1,00	-3,67	17,09	3,14	5,0	0,00	1,8

Datum	Vindrikt °	Fukt inne Rh%	Fukt ute Rh%	Vindhast m/s	Temp in °C	Temp ute °C	Nb. Mån mm	Tryck Mbar	Dagggp °C	Kyleffekt °C	Vix inne °C	Vix ute °C	Vindby m/s	Korr lufttryck	Nederb./dygn mm
2016-12-20 19:00	105	33	100	5,0	17,33	-0,29	42,6	1009,51	-0,70	-8,90	16,99	3,44	7,9	0,00	1,8
2016-12-20 19:30	122	33	100	1,8	17,33	-0,29	42,6	1009,51	-0,70	-0,29	16,99	3,44	6,8	0,00	1,8
2016-12-20 20:00	143	33	100	4,7	17,33	-0,29	42,6	1008,51	-0,70	-8,23	16,99	3,44	6,2	0,00	1,8
2016-12-20 20:30	120	33	100	2,4	17,33	-0,19	42,6	1008,51	-0,60	-2,00	16,99	3,54	6,2	0,00	1,8
2016-12-20 21:00	138	33	100	4,1	17,33	0,21	42,6	1008,51	-0,21	-6,45	16,99	3,94	7,7	0,00	1,8
2016-12-20 21:30	140	33	100	3,7	17,23	0,41	42,6	1008,51	-0,01	-5,00	16,89	4,14	8,1	0,00	1,8
2016-12-20 22:00	147	33	100	4,1	17,13	0,61	42,6	1008,51	0,19	-5,97	16,79	4,34	7,7	0,00	1,8
2016-12-20 22:30	110	33	100	1,4	17,03	0,51	42,6	1007,51	0,09	0,51	16,69	4,24	6,2	0,00	1,8
2016-12-20 23:00	118	33	100	2,2	17,03	0,31	42,6	1008,51	-0,11	0,31	16,69	4,04	5,6	0,00	1,8
2016-12-20 23:30	163	33	100	3,9	16,93	0,41	42,6	1008,51	-0,01	-5,00	16,59	4,14	6,9	0,00	1,8
2016-12-21 00:00	117	33	99	2,8	16,83	0,31	42,6	1008,51	-0,25	-2,69	16,49	3,96	5,0	0,00	0,0
2016-12-21 00:30	148	33	96	5,4	16,73	0,41	42,6	1007,51	-0,59	-8,67	16,39	3,80	6,6	0,00	0,0
2016-12-21 01:00	97	33	92	6,9	16,63	0,72	42,6	1007,51	-0,89	-10,27	16,29	3,77	8,3	0,00	0,0
2016-12-21 01:30	158	33	89	5,8	16,53	0,92	42,6	1007,51	-1,16	-8,03	16,19	3,73	8,5	0,00	0,0
2016-12-21 02:00	158	33	88	3,9	16,33	0,92	42,6	1007,51	-1,32	-4,42	15,99	3,65	8,7	0,00	0,0
2016-12-21 02:30	169	33	86	4,7	16,23	0,92	42,6	1007,51	-1,64	-6,74	15,89	3,49	8,5	0,00	0,0
2016-12-21 03:00	145	33	85	3,5	16,13	0,92	42,6	1006,51	-1,81	-3,23	15,79	3,42	7,9	0,00	0,0
2016-12-21 03:30	134	33	84	2,0	16,13	0,82	42,6	1006,51	-2,07	0,82	15,79	3,24	8,5	0,00	0,0
2016-12-21 04:00	157	33	83	6,6	16,13	0,72	42,6	1005,51	-2,34	-9,58	15,79	3,07	8,7	0,00	0,0
2016-12-21 04:30	133	33	84	4,5	16,13	0,61	42,6	1006,51	-2,27	-7,11	15,79	3,04	9,6	0,00	0,0
2016-12-21 05:00	163	33	86	6,4	16,13	0,41	42,6	1006,51	-2,13	-9,97	15,79	2,99	7,7	0,00	0,0
2016-12-21 05:30	76	33	87	4,5	16,23	0,31	42,6	1006,51	-2,07	-7,48	15,89	2,97	8,5	0,00	0,0
2016-12-21 06:00	173	33	88	3,3	16,23	0,31	42,6	1005,51	-1,91	-3,90	15,89	3,05	7,3	0,00	0,0
2016-12-21 06:30	180	33	88	3,1	16,23	0,31	42,6	1005,51	-1,91	-2,69	15,89	3,05	7,3	0,00	0,0
2016-12-21 07:00	141	33	89	4,5	16,43	0,11	42,6	1005,51	-1,95	-7,73	16,09	2,93	8,3	0,00	0,0
2016-12-21 07:30	167	32	90	3,5	16,63	0,01	42,6	1004,51	-1,89	-4,24	16,25	2,91	7,7	0,00	0,0
2016-12-21 08:00	133	32	91	4,7	16,83	0,11	42,6	1004,51	-1,64	-7,73	16,45	3,09	7,5	0,00	0,0
2016-12-21 08:30	126	32	91	4,9	16,83	-0,19	42,6	1004,51	-1,93	-8,10	16,45	2,79	9,0	0,00	0,0
2016-12-21 09:00	80	32	93	5,0	16,93	-0,49	42,6	1003,51	-1,92	-9,15	16,55	2,65	9,4	0,00	0,0
2016-12-21 09:30	76	32	93	5,0	16,83	-0,69	42,6	1003,51	-2,12	-9,40	16,45	2,45	9,6	0,00	0,0
2016-12-21 10:00	121	32	93	1,8	16,93	-0,89	42,6	1003,51	-2,32	-0,89	16,55	2,25	8,3	0,00	0,0
2016-12-21 10:30	137	32	93	4,1	16,93	-1,19	42,6	1003,51	-2,62	-8,14	16,55	1,95	6,6	0,00	0,0
2016-12-21 11:00	108	32	93	5,8	16,83	-1,39	42,6	1002,51	-2,81	-10,97	16,45	1,75	8,9	0,00	0,0
2016-12-21 11:30	162	32	93	4,9	16,83	-1,39	42,6	1001,51	-2,81	-9,59	16,45	1,75	8,3	0,00	0,0
2016-12-21 12:00	75	32	90	5,0	16,73	-0,99	42,6	1001,51	-2,88	-9,78	16,35	1,91	8,1	0,00	0,0
2016-12-21 12:30	178	32	86	8,1	16,63	-0,59	42,6	1000,51	-3,11	-13,84	16,25	1,99	9,4	0,00	0,0
2016-12-21 13:00	169	32	83	3,7	16,53	-0,39	42,6	999,51	-3,41	-5,94	16,15	1,97	11,9	0,00	0,0
2016-12-21 13:30	110	32	82	3,5	16,43	-0,39	42,6	999,51	-3,58	-4,70	16,05	1,89	10,2	0,00	0,0
2016-12-21 14:00	170	32	82	1,2	16,53	-0,39	42,6	999,51	-3,58	-0,39	16,15	1,89	6,9	0,00	0,0
2016-12-21 14:30	175	32	81	3,0	16,53	-0,49	42,6	998,51	-3,85	-3,56	16,15	1,72	7,9	0,00	0,0
2016-12-21 15:00	159	32	82	3,5	16,53	-0,69	42,6	998,51	-3,87	-5,03	16,15	1,59	7,1	0,00	0,0
2016-12-21 15:30	162	31	82	3,1	16,53	-0,79	42,6	997,50	-3,97	-3,89	16,11	1,49	6,6	0,00	0,0
2016-12-21 16:00	143	31	82	3,0	16,53	-0,89	42,6	997,50	-4,07	-4,00	16,11	1,39	7,3	0,00	0,0
2016-12-21 16:30	158	31	82	3,1	16,53	-0,79	42,6	997,50	-3,97	-3,89	16,11	1,49	6,2	0,00	0,0
2016-12-21 17:00	133	31	82	4,9	16,53	-0,69	42,6	996,50	-3,87	-8,72	16,11	1,59	6,9	0,00	0,0
2016-12-21 17:30	135	31	83	3,5	16,53	-0,69	42,6	997,50	-3,71	-5,03	16,11	1,67	7,7	0,00	0,0
2016-12-21 18:00	144	31	83	2,0	16,63	-0,49	42,6	996,50	-3,51	-0,49	16,22	1,87	5,2	0,00	0,0
2016-12-21 18:30	199	31	84	1,8	16,63	-0,19	42,6	996,50	-3,05	-0,19	16,22	2,24	4,9	0,00	0,0
2016-12-21 19:00	179	31	82	2,0	16,63	0,11	42,6	996,50	-3,09	0,11	16,22	2,39	5,0	0,00	0,0
2016-12-21 19:30	168	31	83	3,0	16,63	-0,19	42,6	996,50	-3,22	-3,24	16,22	2,17	5,6	0,00	0,0

Datum	Vindrikt °	Fukt inne Rh%	Fukt ute Rh%	Vindhast m/s	Temp in °C	Temp ute °C	Nb. Mån mm	Tryck Mbar	Dagggp °C	Kyleffekt °C	Vix inne °C	Vix ute °C	Vindby m/s	Korr lufttryck	Nederb./dygn mm
2016-12-21 20:00	175	31	82	1,4	16,63	-0,39	42,6	996,50	-3,58	-0,39	16,22	1,89	5,0	0,00	0,0
2016-12-21 20:30	155	31	81	3,9	16,63	-0,29	42,6	997,50	-3,65	-5,82	16,22	1,92	4,5	0,00	0,0
2016-12-21 21:00	164	31	80	0,0	16,63	-0,39	42,6	997,50	-3,92	-0,39	16,22	1,74	4,7	0,00	0,0
2016-12-21 21:30	155	31	80	2,8	16,63	-0,79	42,6	997,50	-4,31	-3,89	16,22	1,34	4,3	0,00	0,0
2016-12-21 22:00	112	31	79	0,0	16,63	-0,89	42,6	997,50	-4,58	-0,89	16,22	1,17	4,3	0,00	0,0
2016-12-21 22:30	149	31	79	0,0	16,63	-0,59	42,6	998,51	-4,29	-0,59	16,22	1,47	3,9	0,00	0,0
2016-12-21 23:00	308	31	78	0,0	16,53	-0,59	42,6	998,51	-4,47	-0,59	16,11	1,40	3,3	0,00	0,0
2016-12-21 23:30	308	32	78	0,0	16,53	-1,09	42,6	998,51	-4,95	-1,09	16,15	0,90	0,0	0,00	0,0
2016-12-22 00:00	172	32	80	0,0	16,43	-0,79	42,6	998,51	-4,31	-0,79	16,05	1,34	3,9	0,00	0,0
2016-12-22 00:30	223	32	81	0,0	16,33	-0,99	42,6	998,51	-4,33	-0,99	15,95	1,22	3,0	0,00	0,0
2016-12-22 01:00	145	32	81	0,0	16,33	-0,89	42,6	999,51	-4,24	-0,89	15,95	1,32	1,4	0,00	0,0
2016-12-22 01:30	140	32	81	0,0	16,33	-1,19	42,6	999,51	-4,53	-1,19	15,95	1,02	1,2	0,00	0,0
2016-12-22 02:00	179	32	82	1,2	16,33	-1,09	42,6	999,51	-4,26	-1,09	15,95	1,19	2,2	0,00	0,0
2016-12-22 02:30	170	32	83	0,0	16,23	-0,99	42,6	999,51	-4,00	-0,99	15,85	1,36	2,2	0,00	0,0
2016-12-22 03:00	151	32	83	0,0	16,13	-1,19	42,6	999,51	-4,19	-1,19	15,75	1,16	2,6	0,00	0,0
2016-12-22 03:30	161	32	83	0,0	16,23	-1,79	42,6	999,51	-4,78	-1,79	15,85	0,56	1,6	0,00	0,0
2016-12-22 04:00	114	32	83	0,0	16,33	-2,59	42,6	999,51	-5,56	-2,59	15,95	-0,24	0,0	0,00	0,0
2016-12-22 04:30	132	32	85	1,2	16,33	-2,09	42,6	999,51	-4,75	-2,09	15,95	0,42	2,8	0,00	0,0
2016-12-22 05:00	141	32	84	2,6	16,33	-1,89	42,6	999,51	-4,71	-3,80	15,95	0,54	3,1	0,00	0,0
2016-12-22 05:30	130	32	82	1,4	16,43	-1,89	42,6	1000,51	-5,04	-1,89	16,05	0,39	4,1	0,00	0,0
2016-12-22 06:00	162	32	82	1,8	16,43	-1,99	42,6	1000,51	-5,14	-1,99	16,05	0,29	4,1	0,00	0,0
2016-12-22 06:30	149	32	82	0,0	16,43	-1,89	42,6	1000,51	-5,04	-1,89	16,05	0,39	4,3	0,00	0,0
2016-12-22 07:00	138	31	81	2,0	16,63	-1,79	42,6	1000,51	-5,11	-1,79	16,22	0,42	4,3	0,00	0,0
2016-12-22 07:30	138	32	80	2,0	16,83	-2,29	42,6	1000,51	-5,77	-2,29	16,45	-0,16	3,1	0,00	0,0
2016-12-22 08:00	145	32	81	2,4	16,93	-2,49	42,6	1000,51	-5,79	-4,43	16,55	-0,29	3,3	0,00	0,0
2016-12-22 08:30	181	32	81	0,0	17,03	-2,49	42,6	1001,51	-5,79	-2,49	16,65	-0,29	3,5	0,00	0,0
2016-12-22 09:00	179	31	80	0,0	17,03	-2,39	42,6	1001,51	-5,87	-2,39	16,62	-0,26	4,3	0,00	0,0
2016-12-22 09:30	139	31	77	1,2	17,03	-2,19	42,6	1001,51	-6,19	-2,19	16,62	-0,27	4,3	0,00	0,0
2016-12-22 10:00	155	31	75	2,6	17,03	-2,19	42,6	1001,51	-6,55	-4,11	16,62	-0,41	3,9	0,00	0,0
2016-12-22 10:30	147	31	74	2,8	16,93	-2,29	42,6	1000,51	-6,83	-5,53	16,52	-0,58	3,7	0,00	0,0
2016-12-22 11:00	155	31	76	2,2	16,93	-2,39	42,6	1000,51	-6,56	-2,39	16,52	-0,54	3,9	0,00	0,0
2016-12-22 11:30	101	31	74	1,2	16,93	-2,19	42,6	1000,51	-6,73	-2,19	16,52	-0,48	4,1	0,00	0,0
2016-12-22 12:00	116	31	74	4,5	16,83	-2,19	43,2	1000,51	-6,73	-10,58	16,42	-0,48	5,4	0,60	0,6
2016-12-22 12:30	112	31	72	4,5	16,83	-1,79	43,2	1000,51	-6,72	-10,09	16,42	-0,21	5,8	0,60	0,6
2016-12-22 13:00	165	31	71	4,3	16,63	-1,69	43,2	999,51	-6,81	-8,74	16,22	-0,18	6,9	0,00	0,6
2016-12-22 13:30	118	31	71	3,3	16,53	-1,59	43,2	999,51	-6,72	-6,05	16,11	-0,08	6,6	0,00	0,6
2016-12-22 14:00	134	31	71	5,4	16,53	-1,59	43,2	999,51	-6,72	-11,23	16,11	-0,08	5,4	0,00	0,6
2016-12-22 14:30	84	31	73	3,3	16,53	-1,69	43,2	999,51	-6,44	-6,16	16,11	-0,05	5,6	0,00	0,6
2016-12-22 15:00	123	31	75	4,5	16,63	-1,79	43,2	999,51	-6,16	-10,09	16,22	-0,01	5,2	0,00	0,6
2016-12-22 15:30	124	31	76	3,5	16,63	-1,79	43,2	999,51	-5,98	-6,28	16,22	0,06	5,0	0,00	0,6
2016-12-22 16:00	99	31	78	3,3	16,73	-1,89	43,2	998,51	-5,73	-6,39	16,32	0,10	4,7	0,00	0,6
2016-12-22 16:30	111	31	78	2,2	16,73	-1,89	43,2	998,51	-5,73	-1,89	16,32	0,10	4,7	0,00	0,6
2016-12-22 17:00	108	31	78	4,5	16,83	-1,69	43,2	998,51	-5,53	-9,96	16,42	0,30	4,7	0,00	0,6
2016-12-22 17:30	133	31	78	2,2	16,83	-1,39	43,2	998,51	-5,24	-1,39	16,42	0,60	4,3	0,00	0,6
2016-12-22 18:00	143	31	79	2,4	16,83	-1,79	43,2	998,51	-5,46	-3,69	16,42	0,27	4,1	0,00	0,6
2016-12-22 18:30	101	31	81	0,0	16,83	-1,79	43,2	998,51	-5,11	-1,79	16,42	0,42	2,6	0,00	0,6
2016-12-22 19:00	120	31	81	2,2	16,83	-1,59	43,2	998,51	-4,92	-1,59	16,42	0,62	3,3	0,00	0,6
2016-12-22 19:30	101	31	82	0,0	16,83	-2,09	43,2	998,51	-5,24	-2,09	16,42	0,19	4,3	0,00	0,6
2016-12-22 20:00	87	31	83	0,0	16,83	-1,99	43,2	998,51	-4,97	-1,99	16,42	0,36	2,2	0,00	0,6
2016-12-22 20:30	132	31	84	0,0	16,93	-1,89	43,2	997,50	-4,71	-1,89	16,52	0,54	2,6	0,00	0,6



Datum	Vindrikt °	Fukt inne Rh%	Fukt ute Rh%	Vindhast m/s	Temp in °C	Temp ute °C	Nb. Mån mm	Tryck Mbar	Daggp °C	Kyleffekt °C	Vix inne °C	Vix ute °C	Vindby m/s	Korr lufttryck	Nederb./dygn mm
2016-12-22 21:00	147	31	85	2,8	16,83	-1,59	43,2	997,50	-4,26	-4,77	16,42	0,92	3,0	0,00	0,6
2016-12-22 21:30	147	31	84	2,6	16,83	-0,99	43,2	997,50	-3,83	-2,85	16,42	1,44	4,3	0,00	0,6
2016-12-22 22:00	167	31	83	2,0	16,73	-0,99	43,2	997,50	-4,00	-0,99	16,32	1,36	4,1	0,00	0,6
2016-12-22 22:30	180	31	82	3,5	16,53	-1,09	43,2	997,50	-4,26	-5,49	16,11	1,19	4,3	0,00	0,6
2016-12-22 23:00	146	31	83	0,0	16,43	-1,39	43,2	997,50	-4,39	-1,39	16,01	0,96	5,2	0,00	0,6
2016-12-22 23:30	174	31	83	2,6	16,33	-1,59	43,2	997,50	-4,58	-3,48	15,91	0,76	3,5	0,00	0,6
2016-12-23 00:00	214	31	82	0,0	16,23	-1,79	43,2	997,50	-4,95	-1,79	15,81	0,49	2,4	0,00	0,0
2016-12-23 00:30	161	31	81	0,0	16,13	-2,09	43,2	998,51	-5,41	-2,09	15,71	0,12	3,0	0,00	0,0
2016-12-23 01:00	180	31	81	2,6	16,13	-2,19	43,2	998,51	-5,50	-4,11	15,71	0,02	4,3	0,00	0,0
2016-12-23 01:30	175	31	76	0,0	16,03	-2,19	43,2	998,51	-6,37	-2,19	15,61	-0,34	4,7	0,00	0,0
2016-12-23 02:00	192	31	75	0,0	15,93	-2,49	43,2	998,51	-6,84	-2,49	15,51	-0,71	2,8	0,00	0,0
2016-12-23 02:30	154	31	74	0,0	15,93	-2,69	43,2	998,51	-7,21	-2,69	15,51	-0,98	2,6	0,00	0,0
2016-12-23 03:00	175	31	74	1,4	15,93	-2,89	43,2	998,51	-7,41	-2,89	15,51	-1,18	2,6	0,00	0,0
2016-12-23 03:30	83	31	72	1,4	16,03	-2,89	43,2	998,51	-7,78	-2,89	15,61	-1,31	3,5	0,00	0,0
2016-12-23 04:00	87	31	71	0,0	16,13	-3,19	43,2	998,51	-8,25	-3,19	15,71	-1,68	3,1	0,00	0,0
2016-12-23 04:30	166	31	71	0,0	16,13	-3,19	43,2	999,51	-8,25	-3,19	15,71	-1,68	2,8	0,00	0,0
2016-12-23 05:00	186	31	71	0,0	16,23	-3,29	43,2	999,51	-8,35	-3,29	15,81	-1,78	2,6	0,00	0,0
2016-12-23 05:30	138	31	71	0,0	16,23	-3,59	43,2	999,51	-8,64	-3,59	15,81	-2,08	1,6	0,00	0,0
2016-12-23 06:00	131	31	71	0,0	16,23	-3,79	43,2	999,51	-8,83	-3,79	15,81	-2,28	2,6	0,00	0,0
2016-12-23 06:30	130	31	72	0,0	16,33	-3,99	43,2	999,51	-8,83	-3,99	15,91	-2,42	1,2	0,00	0,0
2016-12-23 07:00	314	31	73	0,0	16,53	-3,59	43,2	999,51	-8,26	-3,59	16,11	-1,95	2,0	0,00	0,0
2016-12-23 07:30	182	31	75	0,0	16,83	-3,79	43,2	1000,51	-8,09	-3,79	16,42	-2,01	1,8	0,00	0,0
2016-12-23 08:00	162	31	80	0,0	16,93	-3,49	43,2	1000,51	-6,94	-3,49	16,52	-1,36	2,4	0,00	0,0
2016-12-23 08:30	266	31	83	0,0	17,03	-3,19	43,2	1000,51	-6,15	-3,19	16,62	-0,84	2,4	0,00	0,0
2016-12-23 09:00	282	31	84	0,0	17,03	-2,89	43,2	1001,51	-5,69	-2,89	16,62	-0,46	2,8	0,00	0,0
2016-12-23 09:30	285	31	84	0,0	17,03	-2,79	43,2	1001,51	-5,59	-2,79	16,62	-0,36	1,4	0,00	0,0
2016-12-23 10:00	259	31	83	0,0	17,03	-2,09	43,2	1002,51	-5,07	-2,09	16,62	0,26	2,2	0,00	0,0
2016-12-23 10:30	273	31	82	0,0	17,03	-1,89	43,2	1002,51	-5,04	-1,89	16,62	0,39	2,6	0,00	0,0
2016-12-23 11:00	256	31	83	0,0	17,03	-1,69	43,2	1002,51	-4,68	-1,69	16,62	0,66	3,7	0,00	0,0
2016-12-23 11:30	331	31	82	1,8	17,03	-1,19	43,2	1002,51	-4,36	-1,19	16,62	1,09	3,0	0,00	0,0
2016-12-23 12:00	307	31	81	1,4	16,93	-0,79	43,2	1002,51	-4,14	-0,79	16,52	1,42	3,3	0,00	0,0
2016-12-23 12:30	285	31	79	2,4	16,83	-0,29	43,2	1003,51	-4,00	-2,11	16,42	1,77	3,5	0,00	0,0
2016-12-23 13:00	280	31	77	0,0	16,73	-0,09	43,2	1003,51	-4,16	-0,09	16,32	1,83	3,0	0,00	0,0
2016-12-23 13:30	271	31	76	0,0	16,63	0,01	43,2	1003,51	-4,25	0,01	16,22	1,86	4,3	0,00	0,0
2016-12-23 14:00	250	31	77	0,0	16,53	-0,29	43,2	1003,51	-4,35	-0,29	16,11	1,63	4,7	0,00	0,0
2016-12-23 14:30	270	31	77	0,0	16,53	-0,39	43,2	1003,51	-4,45	-0,39	16,11	1,53	3,9	0,00	0,0
2016-12-23 15:00	259	31	78	2,8	16,53	-0,79	43,2	1003,51	-4,66	-3,89	16,11	1,20	5,0	0,00	0,0
2016-12-23 15:30	262	31	78	3,0	16,53	-0,89	43,2	1003,51	-4,76	-4,00	16,11	1,10	4,9	0,00	0,0
2016-12-23 16:00	133	31	77	2,6	16,53	-1,49	43,2	1004,51	-5,52	-3,38	16,11	0,43	4,5	0,00	0,0
2016-12-23 16:30	179	31	80	0,0	16,63	-1,99	43,2	1004,51	-5,48	-1,99	16,22	0,14	4,3	0,00	0,0
2016-12-23 17:00	93	31	80	1,6	16,63	-2,49	43,2	1004,51	-5,96	-2,49	16,22	-0,36	1,8	0,00	0,0
2016-12-23 17:30	85	31	83	0,0	16,83	-2,79	43,2	1004,51	-5,75	-2,79	16,42	-0,44	1,8	0,00	0,0
2016-12-23 18:00	127	31	82	0,0	16,83	-2,99	43,2	1003,51	-6,11	-2,99	16,42	-0,71	2,6	0,00	0,0
2016-12-23 18:30	130	31	82	0,0	16,93	-2,89	43,2	1003,51	-6,02	-2,89	16,52	-0,61	3,1	0,00	0,0
2016-12-23 19:00	113	31	78	0,0	16,93	-3,29	43,2	1002,51	-7,08	-3,29	16,52	-1,30	1,6	0,00	0,0
2016-12-23 19:30	112	31	77	2,6	16,93	-3,19	43,2	1001,51	-7,16	-5,17	16,52	-1,27	3,1	0,00	0,0
2016-12-23 20:00	101	31	72	1,2	16,93	-3,19	43,2	1000,51	-8,06	-3,19	16,52	-1,61	4,3	0,00	0,0
2016-12-23 20:30	90	31	73	2,2	16,93	-3,59	43,2	1000,51	-8,26	-3,59	16,52	-1,95	3,5	0,00	0,0
2016-12-23 21:00	121	31	73	2,2	16,93	-3,59	43,2	999,51	-8,26	-3,59	16,52	-1,95	5,2	0,00	0,0
2016-12-23 21:30	97	31	72	1,4	16,93	-3,49	43,2	999,51	-8,35	-3,49	16,52	-1,91	4,9	0,00	0,0

Datum	Vindrikt °	Fukt inne Rh%	Fukt ute Rh%	Vindhast m/s	Temp in °C	Temp ute °C	Nb. Mån mm	Tryck Mbar	Daggp °C	Kyleffekt °C	Vix inne °C	Vix ute °C	Vindby m/s	Korr lufttryck	Nederb./dygn mm
2016-12-23 22:00	127	31	69	3,7	16,83	-3,09	43,2	998,51	-8,54	-9,09	16,42	-1,71	7,7	0,00	0,0
2016-12-23 22:30	101	31	72	4,5	16,83	-3,29	43,2	997,50	-8,16	-11,95	16,42	-1,71	5,8	0,00	0,0
2016-12-23 23:00	103	31	75	3,0	16,73	-3,69	43,2	996,50	-8,00	-7,06	16,32	-1,91	5,4	0,00	0,0
2016-12-23 23:30	103	31	77	3,3	16,63	-3,59	43,2	994,50	-7,55	-8,31	16,22	-1,67	5,8	0,00	0,0
2016-12-24 00:00	100	31	79	3,1	16,63	-3,69	43,2	993,50	-7,30	-7,06	16,22	-1,63	5,4	0,00	0,0
2016-12-24 00:30	122	31	88	3,7	16,53	-3,19	43,2	992,50	-5,35	-9,20	16,11	-0,45	6,4	0,00	0,0
2016-12-24 01:00	115	31	93	3,3	16,53	-3,19	43,2	991,50	-4,59	-7,86	16,11	-0,05	5,8	0,00	0,0
2016-12-24 01:30	126	31	94	3,1	16,43	-2,79	43,2	990,50	-4,05	-6,08	16,01	0,43	6,6	0,00	0,0
2016-12-24 02:00	123	31	97	4,9	16,33	-2,59	43,2	989,50	-3,42	-11,08	15,91	0,88	7,5	0,00	0,0
2016-12-24 02:30	135	31	100	3,3	16,33	-2,39	43,2	988,50	-2,80	-6,96	15,91	1,34	7,3	0,00	0,0
2016-12-24 03:00	90	31	100	3,3	16,33	-2,19	43,2	987,50	-2,60	-6,73	15,91	1,54	7,1	0,00	0,0
2016-12-24 03:30	102	31	100	3,1	16,33	-1,99	43,2	986,50	-2,40	-5,20	15,91	1,74	6,9	0,00	0,0
2016-12-24 04:00	156	31	100	4,1	16,33	-1,79	43,2	986,50	-2,20	-8,86	15,91	1,94	5,4	0,00	0,0
2016-12-24 04:30	123	31	100	3,9	16,43	-1,49	43,2	985,50	-1,90	-7,22	16,01	2,24	4,7	0,00	0,0
2016-12-24 05:00	112	31	100	3,0	16,43	-1,29	43,2	984,50	-1,70	-4,44	16,01	2,44	4,1	0,00	0,0
2016-12-24 05:30	105	31	100	2,6	16,43	-0,99	43,2	984,50	-1,40	-2,85	16,01	2,74	4,1	0,00	0,0
2016-12-24 06:00	150	31	100	2,4	16,53	-0,89	43,2	983,50	-1,30	-2,74	16,11	2,84	4,1	0,00	0,0
2016-12-24 06:30	165	31	100	0,0	16,53	-0,79	43,2	983,50	-1,20	-0,79	16,11	2,94	3,9	0,00	0,0
2016-12-24 07:00	159	31	100	0,0	16,73	-0,79	43,2	982,50	-1,20	-0,79	16,32	2,94	3,1	0,00	0,0
2016-12-24 07:30	190	31	100	0,0	17,03	-0,79	43,2	982,50	-1,20	-0,79	16,62	2,94	0,0	0,00	0,0
2016-12-24 08:00	198	31	100	0,0	17,13	-0,79	43,2	982,50	-1,20	-0,79	16,72	2,94	0,0	0,00	0,0
2016-12-24 08:30	207	31	100	0,0	17,23	-0,89	43,2	983,50	-1,30	-0,89	16,82	2,84	0,0	0,00	0,0
2016-12-24 09:00	256	31	100	1,2	17,33	-0,89	43,2	983,50	-1,30	-0,89	16,92	2,84	1,2	0,00	0,0
2016-12-24 09:30	294	31	100	1,8	17,33	-1,29	43,2	983,50	-1,70	-1,29	16,92	2,44	3,5	0,00	0,0
2016-12-24 10:00	265	31	100	0,0	17,33	-1,49	43,2	983,50	-1,90	-1,49	16,92	2,24	2,2	0,00	0,0
2016-12-24 10:30	269	31	100	0,0	17,33	-1,59	43,2	983,50	-2,00	-1,59	16,92	2,14	0,0	0,00	0,0
2016-12-24 11:00	288	31	100	0,0	17,33	-1,59	43,2	983,50	-2,00	-1,59	16,92	2,14	1,2	0,00	0,0
2016-12-24 11:30	319	31	100	0,0	17,23	-1,69	43,2	984,50	-2,10	-1,69	16,82	2,04	1,4	0,00	0,0
2016-12-24 12:00	331	31	100	0,0	17,23	-1,69	43,2	984,50	-2,10	-1,69	16,82	2,04	0,0	0,00	0,0
2016-12-24 12:30	156	31	100	0,0	17,23	-1,79	43,2	984,50	-2,20	-1,79	16,82	1,94	1,8	0,00	0,0
2016-12-24 13:00	156	31	100	0,0	17,23	-2,09	43,2	984,50	-2,50	-2,09	16,82	1,64	0,0	0,00	0,0
2016-12-24 13:30	165	31	100	0,0	17,23	-2,29	43,2	984,50	-2,70	-2,29	16,82	1,44	0,0	0,00	0,0
2016-12-24 14:00	118	31	100	0,0	17,23	-3,19	43,2	984,50	-3,60	-3,19	16,82	0,54	1,8	0,00	0,0
2016-12-24 14:30	148	31	100	0,0	17,03	-3,59	43,2	984,50	-4,00	-3,59	16,62	0,14	3,0	0,00	0,0
2016-12-24 15:00	126	31	100	0,0	17,03	-3,59	43,2	984,50	-4,00	-3,59	16,62	0,14	1,6	0,00	0,0
2016-12-24 15:30	159	31	100	0,0	16,93	-3,79	43,2	984,50	-4,20	-3,79	16,52	-0,06	2,0	0,00	0,0
2016-12-24 16:00	146	31	100	0,0	16,93	-4,19	43,2	984,50	-4,59	-4,19	16,52	-0,46	2,2	0,00	0,0
2016-12-24 16:30	151	31	100	1,8	16,93	-3,89	43,2	984,50	-4,30	-3,89	16,52	-0,16	3,0	0,00	0,0
2016-12-24 17:00	162	31	100	0,0	16,93	-4,09	43,2	983,50	-4,50	-4,09	16,52	-0,36	3,3	0,00	0,0
2016-12-24 17:30	158	31	100	2,4	16,93	-4,49	43,2	984,50	-4,89	-6,54	16,52	-0,76	3,1	0,00	0,0
2016-12-24 18:00	141	31	100	2,2	16,93	-4,59	43,2	984,50	-4,99	-4,59	16,52	-0,86	3,5	0,00	0,0
2016-12-24 18:30	175	31	100	2,4	16,93	-4,69	43,2	983,50	-5,09	-6,75	16,52	-0,96	3,5	0,00	0,0
2016-12-24 19:00	150	31	98	0,0	16,93	-4,69	43,2	983,50	-5,37	-4,69	16,52	-1,13	3,3	0,00	0,0
2016-12-24 19:30	146	31	97	0,0	16,93	-5,49	45,0	983,50	-6,30	-5,49	16,52	-2,02	3,1	1,80	1,8
2016-12-24 20:00	105	31	96	1,8	17,03	-6,39	45,0	982,50	-7,34	-6,39	16,62	-3,01	2,0	1,80	1,8
2016-12-24 20:30	110	31	97	0,0	17,03	-6,19	45,0	982,50	-7,00	-6,19	16,62	-2,72	2,6	0,00	1,8
2016-12-24 21:00	121	31	98	3,3	17,03	-5,59	45,0	982,50	-6,26	-10,57	16,62	-2,03	4,3	0,00	1,8
2016-12-24 21:30	121	31	98	3,1	17,13	-4,49	45,0	981,50	-5,17	-7,94	16,72	-0,93	6,4	0,00	1,8
2016-12-24 22:00	115	31	94	3,9	17,03	-3,79	45,0	981,50	-5,04	-9,90	16,62	-0,57	6,8	0,00	1,8
2016-12-24 22:30	152	31	94	5,4	16,93	-3,59	45,0	981,50	-4,84	-13,78	16,52	-0,37	6,0	0,00	1,8

Datum	Vindrikt °	Fukt inne Rh%	Fukt ute Rh%	Vindhast m/s	Temp in °C	Temp ute °C	Nb. Mån mm	Tryck Mbar	Daggp °C	Kyleffekt °C	Vix inne °C	Vix ute °C	Vindby m/s	Korr lufttryck	Nederb./dygn mm
2016-12-24 23:00	148	31	95	4,3	16,73	-3,49	45,0	981,50	-4,60	-10,91	16,32	-0,19	6,6	0,00	1,8
2016-12-24 23:30	156	31	100	4,3	16,63	-3,29	45,0	980,50	-3,70	-10,67	16,22	0,44	5,4	0,00	1,8
2016-12-25 00:00	99	31	100	2,4	16,53	-3,19	45,0	980,50	-3,60	-5,17	16,11	0,54	6,2	0,00	0,0
2016-12-25 00:30	101	31	100	2,6	16,43	-2,99	45,0	979,50	-3,40	-4,96	16,01	0,74	5,2	0,00	0,0
2016-12-25 01:00	116	31	100	3,7	16,43	-2,89	45,0	979,50	-3,30	-8,85	16,01	0,84	4,9	0,00	0,0
2016-12-25 01:30	118	31	100	2,8	16,33	-2,89	45,0	978,50	-3,30	-6,19	15,91	0,84	4,7	0,00	0,0
2016-12-25 02:00	107	31	100	2,4	16,33	-2,89	45,0	978,50	-3,30	-4,85	15,91	0,84	4,1	0,00	0,0
2016-12-25 02:30	126	31	100	3,5	16,33	-2,79	45,0	978,50	-3,20	-7,41	15,91	0,94	4,3	0,00	0,0
2016-12-25 03:00	159	31	100	2,0	16,33	-2,39	45,0	978,50	-2,80	-2,39	15,91	1,34	4,1	0,00	0,0
2016-12-25 03:30	149	31	100	1,8	16,33	-2,19	45,0	978,50	-2,60	-2,19	15,91	1,54	4,7	0,00	0,0
2016-12-25 04:00	158	31	100	1,8	16,33	-1,99	45,0	978,50	-2,40	-1,99	15,91	1,74	4,3	0,00	0,0
2016-12-25 04:30	97	31	100	1,4	16,43	-1,99	45,0	979,50	-2,40	-1,99	16,01	1,74	3,1	0,00	0,0
2016-12-25 05:00	181	31	100	2,4	16,43	-1,69	45,0	979,50	-2,10	-3,59	16,01	2,04	3,1	0,00	0,0
2016-12-25 05:30	193	31	100	0,0	16,43	-1,29	45,0	979,50	-1,70	-1,29	16,01	2,44	1,8	0,00	0,0
2016-12-25 06:00	270	31	100	1,8	16,43	-0,79	45,0	980,50	-1,20	-0,79	16,01	2,94	2,0	0,00	0,0
2016-12-25 06:30	230	31	100	0,0	16,53	-0,19	45,0	980,50	-0,60	-0,19	16,11	3,54	2,6	0,00	0,0
2016-12-25 07:00	262	31	100	0,0	16,63	0,11	45,0	980,50	-0,31	0,11	16,22	3,84	2,6	0,00	0,0
2016-12-25 07:30	266	31	100	0,0	16,93	0,31	45,0	981,50	-0,11	0,31	16,52	4,04	3,0	0,00	0,0
2016-12-25 08:00	263	31	100	2,4	17,03	0,61	45,0	981,50	0,19	-1,16	16,62	4,34	3,7	0,00	0,0
2016-12-25 08:30	301	31	100	2,4	17,03	0,72	45,0	982,50	0,29	-1,05	16,62	4,44	3,7	0,00	0,0
2016-12-25 09:00	293	31	100	2,0	17,13	0,72	45,0	983,50	0,29	0,72	16,72	4,44	3,3	0,00	0,0
2016-12-25 09:30	330	31	100	1,6	17,13	0,82	45,0	983,50	0,39	0,82	16,72	4,54	3,9	0,00	0,0
2016-12-25 10:00	269	31	100	2,4	17,13	0,92	45,0	984,50	0,49	-0,84	16,72	4,64	4,1	0,00	0,0
2016-12-25 10:30	286	31	100	1,4	17,13	1,02	45,6	984,50	0,59	1,02	16,72	4,75	3,7	0,60	0,6
2016-12-25 11:00	290	31	100	2,2	17,13	1,02	45,6	985,50	0,59	1,02	16,72	4,75	4,3	0,60	0,6
2016-12-25 11:30	284	31	100	0,0	17,13	1,02	45,6	985,50	0,59	1,02	16,72	4,75	3,7	0,00	0,6
2016-12-25 12:00	290	31	100	2,2	17,13	1,02	46,8	986,50	0,59	1,02	16,72	4,75	3,7	1,20	1,8
2016-12-25 12:30	325	31	100	0,0	17,03	0,92	46,8	986,50	0,49	0,92	16,62	4,64	3,9	1,20	1,8
2016-12-25 13:00	268	31	100	2,4	17,03	0,82	47,4	986,50	0,39	-0,95	16,62	4,54	3,9	0,60	2,4
2016-12-25 13:30	351	31	100	0,0	17,03	0,31	47,4	987,50	-0,11	0,31	16,62	4,04	3,3	0,60	2,4
2016-12-25 14:00	15	31	100	0,0	17,03	-0,09	47,4	988,50	-0,51	-0,09	16,62	3,64	0,0	0,00	2,4
2016-12-25 14:30	321	31	100	0,0	17,13	-0,69	47,4	988,50	-1,10	-0,69	16,72	3,04	0,0	0,00	2,4
2016-12-25 15:00	15	31	98	0,0	17,13	-1,29	47,4	989,50	-1,98	-1,29	16,72	2,27	1,8	0,00	2,4
2016-12-25 15:30	111	31	99	0,0	17,13	-1,49	48,0	988,50	-2,04	-1,49	16,72	2,16	2,0	0,60	3,0
2016-12-25 16:00	83	32	100	0,0	17,13	-1,69	48,0	988,50	-2,10	-1,69	16,75	2,04	1,2	0,60	3,0
2016-12-25 16:30	128	32	99	0,0	17,13	-1,79	48,0	989,50	-2,34	-1,79	16,75	1,86	1,4	0,00	3,0
2016-12-25 17:00	127	32	100	0,0	17,13	-1,89	48,0	989,50	-2,30	-1,89	16,75	1,84	0,0	0,00	3,0
2016-12-25 17:30	119	32	100	0,0	17,13	-2,09	48,0	987,50	-2,50	-2,09	16,75	1,64	0,0	0,00	3,0
2016-12-25 18:00	104	32	100	1,8	17,23	-2,19	48,0	987,50	-2,60	-2,19	16,85	1,54	2,4	0,00	3,0
2016-12-25 18:30	112	32	100	2,0	17,23	-1,99	48,0	987,50	-2,40	-1,99	16,85	1,74	3,1	0,00	3,0
2016-12-25 19:00	110	32	100	0,0	17,23	-1,89	48,0	986,50	-2,30	-1,89	16,85	1,84	2,8	0,00	3,0
2016-12-25 19:30	97	32	100	2,4	17,23	-1,79	48,0	985,50	-2,20	-3,69	16,85	1,94	3,9	0,00	3,0
2016-12-25 20:00	102	32	100	2,8	17,33	-1,89	48,0	985,50	-2,30	-5,09	16,95	1,84	4,1	0,00	3,0
2016-12-25 20:30	91	32	100	3,0	17,33	-1,49	48,0	984,50	-1,90	-4,66	16,95	2,24	4,7	0,00	3,0
2016-12-25 21:00	100	32	100	2,4	17,33	-0,89	48,0	983,50	-1,30	-2,74	16,95	2,84	6,4	0,00	3,0
2016-12-25 21:30	98	32	100	2,4	17,33	-0,69	48,0	982,50	-1,10	-2,53	16,95	3,04	4,5	0,00	3,0
2016-12-25 22:00	102	32	100	2,4	17,23	-0,99	48,0	982,50	-1,40	-2,85	16,85	2,74	5,2	0,00	3,0
2016-12-25 22:30	157	32	100	2,2	17,23	-0,59	48,0	982,50	-1,00	-0,59	16,85	3,14	5,6	0,00	3,0
2016-12-25 23:00	158	32	100	2,2	17,03	-0,59	48,0	983,50	-1,00	-0,59	16,65	3,14	3,1	0,00	3,0
2016-12-25 23:30	145	32	100	1,8	17,03	-0,99	48,0	981,50	-1,40	-0,99	16,65	2,74	4,7	0,00	3,0

Datum	Vindrikt °	Fukt inne Rh%	Fukt ute Rh%	Vindhast m/s	Temp in °C	Temp ute °C	Nb. Mån mm	Tryck Mbar	Daggp °C	Kyleffekt °C	Vix inne °C	Vix ute °C	Vindby m/s	Korr lufttryck	Nederb./dygn mm
2016-12-26 00:00	136	32	100	2,8	16,93	-0,79	48,0	982,50	-1,20	-3,89	16,55	2,94	4,3	0,00	0,0
2016-12-26 00:30	115	32	100	1,4	16,83	-0,59	48,0	982,50	-1,00	-0,59	16,45	3,14	3,7	0,00	0,0
2016-12-26 01:00	160	32	100	0,0	16,73	-0,59	48,0	981,50	-1,00	-0,59	16,35	3,14	2,0	0,00	0,0
2016-12-26 01:30	188	32	100	0,0	16,63	-0,59	48,0	981,50	-1,00	-0,59	16,25	3,14	0,0	0,00	0,0
2016-12-26 02:00	154	32	100	0,0	16,63	-1,09	48,0	981,50	-1,50	-1,09	16,25	2,64	1,4	0,00	0,0
2016-12-26 02:30	165	32	100	0,0	16,53	-1,49	48,0	981,50	-1,90	-1,49	16,15	2,24	1,4	0,00	0,0
2016-12-26 03:00	174	32	100	0,0	16,53	-1,39	48,0	981,50	-1,80	-1,39	16,15	2,34	2,2	0,00	0,0
2016-12-26 03:30	127	32	100	3,0	16,53	-0,89	48,0	981,50	-1,30	-4,00	16,15	2,84	3,9	0,00	0,0
2016-12-26 04:00	165	32	100	0,0	16,53	-0,79	48,0	980,50	-1,20	-0,79	16,15	2,94	2,2	0,00	0,0
2016-12-26 04:30	288	32	100	0,0	16,53	-0,79	48,0	981,50	-1,20	-0,79	16,15	2,94	3,5	0,00	0,0
2016-12-26 05:00	122	32	100	0,0	16,63	-1,79	48,0	981,50	-2,20	-1,79	16,25	1,94	2,4	0,00	0,0
2016-12-26 05:30	265	32	100	0,0	16,63	-1,19	48,0	981,50	-1,60	-1,19	16,25	2,54	3,1	0,00	0,0
2016-12-26 06:00	250	32	100	0,0	16,63	-1,69	48,0	981,50	-2,10	-1,69	16,25	2,04	3,0	0,00	0,0
2016-12-26 06:30	266	32	100	2,2	16,63	-1,69	48,0	981,50	-2,10	-1,69	16,25	2,04	3,7	0,00	0,0
2016-12-26 07:00	248	32	100	0,0	16,83	-1,99	48,0	981,50	-2,40	-1,99	16,45	1,74	2,6	0,00	0,0
2016-12-26 07:30	255	32	100	0,0	16,93	-2,09	48,0	981,50	-2,50	-2,09	16,55	1,64	2,4	0,00	0,0
2016-12-26 08:00	240	31	100	0,0	17,03	-2,19	48,0	980,50	-2,60	-2,19	16,62	1,54	2,4	0,00	0,0
2016-12-26 08:30	269	31	99	0,0	17,13	-2,29	48,0	981,50	-2,84	-2,29	16,72	1,36	2,6	0,00	0,0
2016-12-26 09:00	252	31	96	0,0	17,13	-2,29	48,0	981,50	-3,27	-2,29	16,72	1,10	3,3	0,00	0,0
2016-12-26 09:30	252	31	92	1,6	17,13	-2,29	48,0	981,50	-3,85	-2,29	16,72	0,77	3,9	0,00	0,0
2016-12-26 10:00	247	31	84	1,6	17,03	-2,19	48,0	981,50	-5,01	-2,19	16,62	0,24	3,7	0,00	0,0
2016-12-26 10:30	264	31	82	4,3	17,03	-2,39	48,0	981,50	-5,53	-9,58	16,62	-0,11	5,2	0,00	0,0
2016-12-26 11:00	227	31	81	0,0	16,93	-2,49	48,0	981,50	-5,79	-2,49	16,52	-0,29	5,6	0,00	0,0
2016-12-26 11:30	254	31	83	0,0	16,93	-2,79	48,0	980,50	-5,75	-2,79	16,52	-0,44	1,8	0,00	0,0
2016-12-26 12:00	278	31	83	0,0	16,93	-2,89	48,0	981,50	-5,85	-2,89	16,52	-0,54	2,4	0,00	0,0
2016-12-26 12:30	296	31	80	0,0	16,83	-2,19	48,0	980,50	-5,67	-2,19	16,42	-0,06	3,7	0,00	0,0
2016-12-26 13:00	252	31	76	0,0	16,83	-2,09	48,0	980,50	-6,27	-2,09	16,42	-0,24	2,0	0,00	0,0
2016-12-26 13:30	157	31	77	0,0	16,83	-2,69	48,0	980,50	-6,68	-2,69	16,42	-0,77	1,8	0,00	0,0
2016-12-26 14:00	97	31	79	0,0	16,73	-3,39	48,0	979,50	-7,01	-3,39	16,32	-1,33	2,0	0,00	0,0
2016-12-26 14:30	127	31	78	0,0	16,73	-3,99	48,0	979,50	-7,76	-3,99	16,32	-2,00	3,3	0,00	0,0
2016-12-26 15:00	181	31	78	0,0	16,73	-3,59	48,0	979,50	-7,37	-3,59	16,32	-1,60	3,7	0,00	0,0
2016-12-26 15:30	220	31	77	0,0	16,63	-3,89	48,0	979,50	-7,84	-3,89	16,22	-1,97	3,1	0,00	0,0
2016-12-26 16:00	115	31	76	0,0	16,63	-4,99	48,0	978,50	-9,08	-4,99	16,22	-3,14	1,2	0,00	0,0
2016-12-26 16:30	137	31	79	2,4	16,73	-4,89	48,0	977,49	-8,46	-6,96	16,32	-2,83	3,1	0,00	0,0
2016-12-26 17:00	129	31	78	0,0	16,73	-5,29	48,0	977,49	-9,02	-5,29	16,32	-3,30	2,8	0,00	0,0
2016-12-26 17:30	92	31	81	0,0	16,83	-6,49	48,0	977,49	-9,69	-6,49	16,42	-4,29	1,6	0,00	0,0
2016-12-26 18:00	76	31	84	0,0	16,93	-6,59	48,0	978,50	-9,31	-6,59	16,52	-4,17	1,6	0,00	0,0
2016-12-26 18:30	82	31	84	0,0	17,03	-6,99	48,0	978,50	-9,70	-6,99	16,62	-4,57	1,4	0,00	0,0
2016-12-26 19:00	85	31	86	0,0	17,03	-6,69	48,0	978,50	-9,09	-6,69	16,62	-4,11	1,4	0,00	0,0
2016-12-26 19:30	78	31	87	0,0	17,03	-6,89	48,0	978,50	-9,14	-6,89	16,62	-4,24	1,4	0,00	0,0
2016-12-26 20:00	73	31	89	0,0	17,03	-6,99	48,0	979,50	-8,94	-6,99	16,62	-4,18	0,0	0,00	0,0
2016-12-26 20:30	77	31	91	0,0	17,03	-7,69	48,0	979,50	-9,33	-7,69	16,62	-4,72	0,0	0,00	0,0
2016-12-26 21:00	77	31	93	0,0	17,03	-8,19	48,0	980,50	-9,54	-8,19	16,62	-5,06	0,0	0,00	0,0
2016-12-26 21:30	30	31	93	0,0	17,03	-8,59	48,0	981,50	-9,94	-8,59	16,62	-5,46	2,0	0,00	0,0
2016-12-26 22:00	351	31	91	0,0	17,03	-6,69	48,0	982,50	-8,35	-6,69	16,62	-3,72	2,4	0,00	0,0
2016-12-26 22:30	356	31	88	0,0	17,03	-7,99	48,0	983,50	-10,07	-7,99	16,62	-5,26	2,2	0,00	0,0
2016-12-26 23:00	356	31	92	0,0	16,93	-7,19	48,0	984,50	-8,69	-7,19	16,52	-4,14	2,8	0,00	0,0
2016-12-26 23:30	356	31	89	0,0	16,83	-7,39	48,0	985,50	-9,33	-7,39	16,42	-4,58	3,1	0,00	0,0
2016-12-27 00:00	356	31	88	0,0	16,63	-8,59	48,0	986,50	-10,66	-8,59	16,22	-5,86	0,0	0,00	0,0
2016-12-27 00:30	356	31	89	0,0	16,53	-8,19	48,0	987,50	-10,12	-8,19	16,11	-5,38	0,0	0,00	0,0

Datum	Vindrikt °	Fukt inne Rh%	Fukt ute Rh%	Vindhast m/s	Temp in °C	Temp ute °C	Nb. Mån mm	Tryck Mbar	Daggp °C	Kyleffekt °C	Vix inne °C	Vix ute °C	Vindby m/s	Korr lufttryck	Nederb./dygn mm
2016-12-27 01:00	293	31	91	0,0	16,53	-7,69	48,0	987,50	-9,33	-7,69	16,11	-4,72	2,8	0,00	0,0
2016-12-27 01:30	287	31	93	1,6	16,43	-6,99	48,0	988,50	-8,35	-6,99	16,01	-3,86	2,2	0,00	0,0
2016-12-27 02:00	274	31	93	0,0	16,33	-6,49	48,0	988,50	-7,86	-6,49	15,91	-3,36	2,2	0,00	0,0
2016-12-27 02:30	310	31	94	1,4	16,33	-6,39	48,0	989,50	-7,62	-6,39	15,91	-3,17	2,8	0,00	0,0
2016-12-27 03:00	274	31	98	2,6	16,33	-5,49	48,0	990,50	-6,16	-7,60	15,91	-1,93	3,1	0,00	0,0
2016-12-27 03:30	261	31	100	1,6	16,33	-5,19	48,0	991,50	-5,59	-5,19	15,91	-1,46	4,3	0,00	0,0
2016-12-27 04:00	319	31	100	0,0	16,33	-3,89	48,0	993,50	-4,30	-3,89	15,91	-0,16	3,7	0,00	0,0
2016-12-27 04:30	308	31	100	3,9	16,33	-2,09	48,0	994,50	-2,50	-7,92	15,91	1,64	6,8	0,00	0,0
2016-12-27 05:00	338	31	90	3,7	16,33	-0,89	48,0	995,50	-2,78	-6,52	15,91	2,01	8,5	0,00	0,0
2016-12-27 05:30	268	31	84	5,6	16,33	-1,29	48,0	996,50	-4,13	-10,84	15,91	1,14	9,2	0,00	0,0
2016-12-27 06:00	2	31	77	5,8	16,23	-1,39	51,0	997,50	-5,42	-10,97	15,81	0,53	10,4	3,00	3,0
2016-12-27 06:30	313	31	78	2,4	16,33	-1,89	51,0	999,51	-5,73	-3,80	15,91	0,10	8,5	3,00	3,0
2016-12-27 07:00	283	31	92	3,7	16,53	-2,59	51,0	1000,51	-4,15	-8,50	16,11	0,47	7,1	0,00	3,0
2016-12-27 07:30	319	31	81	7,1	16,73	-2,39	51,0	1001,51	-5,70	-14,43	16,32	-0,19	8,3	0,00	3,0
2016-12-27 08:00	319	31	79	2,0	16,83	-2,39	51,0	1002,51	-6,04	-2,39	16,42	-0,33	8,7	0,00	3,0
2016-12-27 08:30	301	31	76	2,0	16,93	-2,49	51,0	1004,51	-6,66	-2,49	16,52	-0,64	7,1	0,00	3,0
2016-12-27 09:00	351	31	75	1,8	17,03	-2,69	51,0	1005,51	-7,03	-2,69	16,62	-0,91	7,3	0,00	3,0
2016-12-27 09:30	275	31	80	1,4	17,03	-3,19	51,0	1006,51	-6,64	-3,19	16,62	-1,06	7,5	0,00	3,0
2016-12-27 10:00	302	31	82	3,5	17,03	-3,19	51,0	1007,51	-6,31	-7,86	16,62	-0,91	5,2	0,00	3,0
2016-12-27 10:30	278	31	81	2,0	17,03	-3,19	51,0	1008,51	-6,48	-3,19	16,62	-0,99	7,9	0,00	3,0
2016-12-27 11:00	308	31	80	2,2	16,93	-2,89	51,0	1008,51	-6,35	-2,89	16,52	-0,76	6,6	0,00	3,0
2016-12-27 11:30	331	31	74	3,5	16,93	-2,69	51,0	1009,51	-7,21	-7,29	16,52	-0,98	7,7	0,00	3,0
2016-12-27 12:00	274	30	83	2,0	16,83	-2,99	51,0	1010,51	-5,95	-2,99	16,38	-0,64	5,8	0,00	3,0
2016-12-27 12:30	293	30	87	1,8	16,83	-3,19	51,0	1010,51	-5,51	-3,19	16,38	-0,53	3,9	0,00	3,0
2016-12-27 13:00	266	30	81	1,8	16,73	-2,89	51,0	1011,51	-6,18	-2,89	16,28	-0,69	7,3	0,00	3,0
2016-12-27 13:30	305	30	80	1,4	16,63	-2,59	51,0	1012,51	-6,06	-2,59	16,18	-0,46	5,6	0,00	3,0
2016-12-27 14:00	333	30	88	2,6	16,63	-3,19	51,0	1013,51	-5,35	-5,17	16,18	-0,45	6,0	0,00	3,0
2016-12-27 14:30	304	30	92	1,4	16,53	-3,29	51,0	1014,51	-4,84	-3,29	16,08	-0,24	3,9	0,00	3,0
2016-12-27 15:00	282	31	93	0,0	16,53	-3,59	51,0	1015,51	-4,99	-3,59	16,11	-0,45	3,3	0,00	3,0
2016-12-27 15:30	296	31	93	2,4	16,53	-3,39	51,0	1015,51	-4,79	-5,38	16,11	-0,25	4,1	0,00	3,0
2016-12-27 16:00	270	31	94	2,2	16,53	-3,19	51,0	1016,51	-4,45	-3,19	16,11	0,03	8,5	0,00	3,0
2016-12-27 16:30	300	31	91	1,4	16,53	-3,19	51,0	1017,52	-4,89	-3,19	16,11	-0,22	4,1	0,00	3,0
2016-12-27 17:00	277	31	89	0,0	16,53	-3,29	51,0	1018,52	-5,29	-3,29	16,11	-0,48	3,1	0,00	3,0
2016-12-27 17:30	273	31	89	0,0	16,53	-3,49	51,0	1018,52	-5,49	-3,49	16,11	-0,68	2,2	0,00	3,0
2016-12-27 18:00	270	30	90	1,4	16,53	-3,69	51,0	1019,52	-5,54	-3,69	16,08	-0,80	3,1	0,00	3,0
2016-12-27 18:30	283	30	90	1,6	16,53	-3,59	51,0	1019,52	-5,44	-3,59	16,08	-0,70	4,1	0,00	3,0
2016-12-27 19:00	333	30	91	1,4	16,53	-3,49	51,0	1020,52	-5,19	-3,49	16,08	-0,52	4,1	0,00	3,0
2016-12-27 19:30	273	30	90	1,6	16,63	-3,69	51,0	1020,52	-5,54	-3,69	16,18	-0,80	3,5	0,00	3,0
2016-12-27 20:00	300	30	89	1,6	16,63	-3,79	51,0	1020,52	-5,79	-3,79	16,18	-0,98	4,1	0,00	3,0
2016-12-27 20:30	295	30	87	1,2	16,63	-3,89	51,0	1021,52	-6,19	-3,89	16,18	-1,23	3,5	0,00	3,0
2016-12-27 21:00	319	30	88	3,1	16,63	-3,59	51,0	1022,52	-5,74	-6,95	16,18	-0,86	4,5	0,00	3,0
2016-12-27 21:30	286	30	87	0,0	16,63	-3,69	51,0	1022,52	-6,00	-3,69	16,18	-1,03	3,7	0,00	3,0
2016-12-27 22:00	281	30	92	0,0	16,53	-3,59	51,0	1022,52	-5,14	-3,59	16,08	-0,54	3,1	0,00	3,0
2016-12-27 22:30	295	30	93	0,0	16,43	-3,49	51,0	1023,52	-4,89	-3,49	15,98	-0,35	4,3	0,00	3,0
2016-12-27 23:00	274	30	91	1,6	16,33	-3,59	51,0	1023,52	-5,29	-3,59	15,88	-0,62	3,9	0,00	3,0
2016-12-27 23:30	313	30	90	4,3	16,23	-3,19	51,0	1024,52	-5,04	-10,55	15,78	-0,30	5,8	0,00	3,0
2016-12-28 00:00	68	30	89	0,0	16,13	-2,99	51,0	1024,52	-5,00	-2,99	15,68	-0,18	5,0	0,00	0,0
2016-12-28 00:30	307	30	90	2,2	16,03	-3,39	51,0	1024,52	-5,24	-3,39	15,58	-0,50	3,3	0,00	0,0
2016-12-28 01:00	10	30	88	1,4	15,93	-3,09	51,0	1024,52	-5,25	-3,09	15,48	-0,35	5,4	0,00	0,0
2016-12-28 01:30	292	30	84	0,0	15,93	-3,49	51,0	1025,52	-6,28	-3,49	15,48	-1,06	3,7	0,00	0,0

Datum	Vindrikt °	Fukt inne Rh%	Fukt ute Rh%	Vindhast m/s	Temp in °C	Temp ute °C	Nb. Mån mm	Tryck Mbar	Daggp °C	Kyleffekt °C	Vix inne °C	Vix ute °C	Vindby m/s	Korr lufttryck	Nederb./dygn mm
2016-12-28 02:00	293	30	84	0,0	15,93	-4,59	51,0	1025,52	-7,35	-4,59	15,48	-2,16	0,0	0,00	0,0
2016-12-28 02:30	356	30	88	0,0	15,93	-4,39	51,0	1026,52	-6,53	-4,39	15,48	-1,66	2,4	0,00	0,0
2016-12-28 03:00	356	31	90	0,0	15,93	-4,89	51,0	1026,52	-6,72	-4,89	15,51	-2,00	0,0	0,00	0,0
2016-12-28 03:30	356	31	93	0,0	15,93	-4,59	51,0	1026,52	-5,98	-4,59	15,51	-1,45	0,0	0,00	0,0
2016-12-28 04:00	356	31	95	0,0	16,03	-4,49	51,0	1026,52	-5,59	-4,49	15,61	-1,19	0,0	0,00	0,0
2016-12-28 04:30	356	31	94	0,0	16,13	-4,69	51,0	1027,52	-5,93	-4,69	15,71	-1,47	0,0	0,00	0,0
2016-12-28 05:00	356	31	93	0,0	16,13	-4,79	51,0	1027,52	-6,18	-4,79	15,71	-1,65	0,0	0,00	0,0
2016-12-28 05:30	325	31	94	0,0	16,23	-4,39	51,0	1027,52	-5,64	-4,39	15,81	-1,17	1,4	0,00	0,0
2016-12-28 06:00	343	31	94	0,0	16,23	-4,79	51,0	1027,52	-6,03	-4,79	15,81	-1,57	0,0	0,00	0,0
2016-12-28 06:30	340	31	94	0,0	16,33	-4,89	51,0	1027,52	-6,13	-4,89	15,91	-1,67	0,0	0,00	0,0
2016-12-28 07:00	351	31	95	0,0	16,53	-4,89	51,0	1027,52	-5,99	-4,89	16,11	-1,59	0,0	0,00	0,0
2016-12-28 07:30	351	31	96	0,0	16,83	-4,49	51,0	1027,52	-5,45	-4,49	16,42	-1,10	0,0	0,00	0,0
2016-12-28 08:00	351	31	96	0,0	16,93	-4,19	51,0	1028,52	-5,15	-4,19	16,52	-0,80	0,0	0,00	0,0
2016-12-28 08:30	27	31	97	0,0	17,03	-3,89	51,0	1027,52	-4,71	-3,89	16,62	-0,42	1,4	0,00	0,0
2016-12-28 09:00	27	31	97	0,0	17,03	-3,79	51,0	1027,52	-4,61	-3,79	16,62	-0,32	1,2	0,00	0,0
2016-12-28 09:30	26	31	97	0,0	17,03	-3,69	51,0	1027,52	-4,51	-3,69	16,62	-0,22	0,0	0,00	0,0
2016-12-28 10:00	28	31	98	0,0	17,03	-3,49	51,0	1027,52	-4,17	-3,49	16,62	0,07	1,2	0,00	0,0
2016-12-28 10:30	150	31	97	0,0	17,03	-3,29	51,0	1027,52	-4,12	-3,29	16,62	0,18	0,0	0,00	0,0
2016-12-28 11:00	121	31	98	0,0	17,03	-3,19	51,0	1026,52	-3,88	-3,19	16,62	0,37	1,8	0,00	0,0
2016-12-28 11:30	98	31	98	0,0	17,03	-2,99	51,0	1026,52	-3,68	-2,99	16,62	0,57	2,2	0,00	0,0
2016-12-28 12:00	119	31	98	1,8	17,03	-2,59	51,0	1026,52	-3,28	-2,59	16,62	0,97	2,2	0,00	0,0
2016-12-28 12:30	136	31	96	0,0	17,03	-2,49	51,0	1025,52	-3,46	-2,49	16,62	0,90	2,6	0,00	0,0
2016-12-28 13:00	116	31	95	0,0	17,03	-2,39	51,0	1025,52	-3,51	-2,39	16,62	0,91	2,2	0,00	0,0
2016-12-28 13:30	130	31	94	1,4	17,03	-2,29	51,0	1025,52	-3,56	-2,29	16,62	0,93	2,0	0,00	0,0
2016-12-28 14:00	95	31	94	0,0	17,13	-2,49	51,0	1024,52	-3,75	-2,49	16,72	0,73	2,6	0,00	0,0
2016-12-28 14:30	112	31	94	0,0	17,13	-2,39	51,0	1024,52	-3,66	-2,39	16,72	0,83	2,4	0,00	0,0
2016-12-28 15:00	105	31	94	0,0	17,13	-2,19	51,0	1024,52	-3,46	-2,19	16,72	1,03	1,2	0,00	0,0
2016-12-28 15:30	98	31	96	0,0	17,13	-1,79	51,0	1023,52	-2,77	-1,79	16,72	1,60	2,2	0,00	0,0
2016-12-28 16:00	153	31	97	0,0	17,13	-1,29	51,0	1022,52	-2,13	-1,29	16,72	2,18	3,3	0,00	0,0
2016-12-28 16:30	100	31	98	1,4	17,13	-1,39	51,0	1022,52	-2,08	-1,39	16,72	2,17	3,0	0,00	0,0
2016-12-28 17:00	146	31	98	2,6	17,13	-1,29	51,0	1021,52	-1,98	-3,16	16,72	2,27	3,1	0,00	0,0
2016-12-28 17:30	135	31	98	0,0	17,13	-1,39	51,0	1021,52	-2,08	-1,39	16,72	2,17	3,0	0,00	0,0
2016-12-28 18:00	95	31	98	0,0	17,13	-1,39	51,0	1020,52	-2,08	-1,39	16,72	2,17	1,8	0,00	0,0
2016-12-28 18:30	151	31	98	0,0	17,03	-1,39	51,0	1020,52	-2,08	-1,39	16,62	2,17	2,6	0,00	0,0
2016-12-28 19:00	136	31	98	0,0	17,03	-1,59	51,0	1019,52	-2,28	-1,59	16,62	1,97	1,8	0,00	0,0
2016-12-28 19:30	143	31	98	0,0	17,03	-1,99	51,0	1019,52	-2,68	-1,99	16,62	1,57	0,0	0,00	0,0
2016-12-28 20:00	136	31	98	0,0	17,03	-2,39	51,0	1019,52	-3,08	-2,39	16,62	1,17	2,0	0,00	0,0
2016-12-28 20:30	135	31	98	0,0	17,03	-2,49	51,0	1018,52	-3,18	-2,49	16,62	1,07	0,0	0,00	0,0
2016-12-28 21:00	137	31	99	0,0	17,03	-2,19	51,0	1018,52	-2,74	-2,19	16,62	1,46	0,0	0,00	0,0
2016-12-28 21:30	136	31	100	0,0	17,03	-1,69	51,0	1018,52	-2,10	-1,69	16,62	2,04	0,0	0,00	0,0
2016-12-28 22:00	143	31	100	0,0	17,03	-1,39	51,0	1018,52	-1,80	-1,39	16,62	2,34	0,0	0,00	0,0
2016-12-28 22:30	137	31	100	0,0	16,93	-1,19	51,0	1018,52	-1,60	-1,19	16,52	2,54	0,0	0,00	0,0
2016-12-28 23:00	136	31	100	0,0	16,83	-1,09	51,0	1017,52	-1,50	-1,09	16,42	2,64	0,0	0,00	0,0
2016-12-28 23:30	139	31	100	0,0	16,83	-0,79	51,0	1017,52	-1,20	-0,79	16,42	2,94	0,0	0,00	0,0
2016-12-29 00:00	136	31	100	0,0	16,63	-0,49	51,0	1017,52	-0,90	-0,49	16,22	3,24	0,0	0,00	0,0
2016-12-29 00:30	106	31	95	0,0	16,63	-0,29	51,0	1017,52	-1,43	-0,29	16,22	3,02	1,8	0,00	0,0
2016-12-29 01:00	97	31	89	0,0	16,53	0,01	51,0	1016,51	-2,05	0,01	16,11	2,83	2,8	0,00	0,0
2016-12-29 01:30	102	31	88	0,0	16,53	0,11	51,0	1016,51	-2,11	0,11	16,11	2,85	2,4	0,00	0,0
2016-12-29 02:00	121	31	87	0,0	16,43	-0,19	51,0	1016,51	-2,56	-0,19	16,01	2,47	1,8	0,00	0,0
2016-12-29 02:30	185	31	88	0,0	16,43	0,01	51,0	1016,51	-2,20	0,01	16,01	2,75	2,2	0,00	0,0

Datum	Vindrikt °	Fukt inne Rh%	Fukt ute Rh%	Vindhast m/s	Temp in °C	Temp ute °C	Nb. Mån mm	Tryck Mbar	Daggp °C	Kyleffekt °C	Vix inne °C	Vix ute °C	Vindby m/s	Korr lufttryck	Nederb./dygn mm
2016-12-29 03:00	193	31	90	0,0	16,43	0,72	51,0	1015,51	-1,20	0,72	16,01	3,61	2,0	0,00	0,0
2016-12-29 03:30	191	31	90	0,0	16,33	0,21	51,0	1015,51	-1,69	0,21	15,91	3,11	0,0	0,00	0,0
2016-12-29 04:00	207	31	92	0,0	16,33	1,02	51,0	1015,51	-0,59	1,02	15,91	4,07	0,0	0,00	0,0
2016-12-29 04:30	135	31	92	0,0	16,43	0,82	51,0	1015,51	-0,79	0,82	16,01	3,87	0,0	0,00	0,0
2016-12-29 05:00	247	31	96	0,0	16,43	1,62	51,0	1015,51	0,61	1,62	16,01	5,00	2,0	0,00	0,0
2016-12-29 05:30	206	31	96	0,0	16,53	1,72	51,0	1015,51	0,71	1,72	16,11	5,10	2,4	0,00	0,0
2016-12-29 06:00	247	31	96	0,0	16,53	1,72	51,0	1015,51	0,71	1,72	16,11	5,10	2,0	0,00	0,0
2016-12-29 06:30	262	31	96	0,0	16,53	1,72	51,0	1015,51	0,71	1,72	16,11	5,10	1,6	0,00	0,0
2016-12-29 07:00	133	31	97	0,0	16,83	1,42	51,0	1015,51	0,56	1,42	16,42	4,89	3,7	0,00	0,0
2016-12-29 07:30	178	31	97	0,0	17,03	1,82	51,6	1015,51	0,95	1,82	16,62	5,29	2,2	0,60	0,6
2016-12-29 08:00	242	31	98	0,0	17,13	1,82	51,6	1014,51	1,10	1,82	16,72	5,37	2,2	0,60	0,6
2016-12-29 08:30	246	31	99	0,0	17,23	1,72	52,2	1015,51	1,15	1,72	16,82	5,36	1,8	0,60	1,2
2016-12-29 09:00	245	31	99	0,0	17,23	1,62	52,2	1014,51	1,05	1,62	16,82	5,26	1,4	0,60	1,2
2016-12-29 09:30	254	31	100	0,0	17,33	1,62	52,2	1014,51	1,19	1,62	16,92	5,35	1,8	0,00	1,2
2016-12-29 10:00	181	31	100	0,0	17,33	1,62	53,4	1014,51	1,19	1,62	16,92	5,35	1,6	1,20	2,4
2016-12-29 10:30	174	31	100	0,0	17,23	1,72	53,4	1014,51	1,29	1,72	16,82	5,45	2,4	1,20	2,4
2016-12-29 11:00	173	31	100	0,0	17,23	1,62	53,4	1014,51	1,19	1,62	16,82	5,35	1,8	0,00	2,4
2016-12-29 11:30	169	31	100	0,0	17,23	1,62	54,0	1014,51	1,19	1,62	16,82	5,35	0,0	0,60	3,0
2016-12-29 12:00	178	31	100	0,0	17,23	1,52	54,0	1014,51	1,09	1,52	16,82	5,25	0,0	0,60	3,0
2016-12-29 12:30	178	31	100	0,0	17,23	1,42	54,0	1014,51	0,99	1,42	16,82	5,15	0,0	0,00	3,0
2016-12-29 13:00	160	31	100	0,0	17,23	1,52	55,2	1014,51	1,09	1,52	16,82	5,25	1,2	1,20	4,2
2016-12-29 13:30	125	32	100	0,0	17,33	1,52	55,2	1014,51	1,09	1,52	16,95	5,25	1,4	1,20	4,2
2016-12-29 14:00	125	32	100	0,0	17,33	1,52	55,8	1014,51	1,09	1,52	16,95	5,25	1,4	0,60	4,8
2016-12-29 14:30	124	32	100	0,0	17,33	1,62	55,8	1014,51	1,19	1,62	16,95	5,35	1,8	0,60	4,8
2016-12-29 15:00	147	32	100	0,0	17,23	1,82	56,4	1014,51	1,39	1,82	16,85	5,55	2,0	0,60	5,4
2016-12-29 15:30	153	32	100	0,0	17,23	1,82	56,4	1014,51	1,39	1,82	16,85	5,55	1,4	0,60	5,4
2016-12-29 16:00	157	32	100	0,0	17,23	1,82	56,4	1014,51	1,39	1,82	16,85	5,55	1,2	0,00	5,4
2016-12-29 16:30	155	32	100	0,0	17,23	1,92	57,0	1014,51	1,49	1,92	16,85	5,65	1,4	0,60	6,0
2016-12-29 17:00	140	32	100	0,0	17,23	1,82	57,0	1014,51	1,39	1,82	16,85	5,55	0,0	0,60	6,0
2016-12-29 17:30	152	32	100	0,0	17,23	1,82	57,6	1014,51	1,39	1,82	16,85	5,55	1,2	0,60	6,6
2016-12-29 18:00	165	32	100	0,0	17,23	1,82	57,6	1014,51	1,39	1,82	16,85	5,55	0,0	0,60	6,6
2016-12-29 18:30	157	32	100	0,0	17,23	1,82	57,6	1014,51	1,39	1,82	16,85	5,55	0,0	0,00	6,6
2016-12-29 19:00	164	32	100	0,0	17,23	1,82	57,6	1014,51	1,39	1,82	16,85	5,55	0,0	0,00	6,6
2016-12-29 19:30	157	32	100	0,0	17,23	1,72	57,6	1014,51	1,29	1,72	16,85	5,45	0,0	0,00	6,6
2016-12-29 20:00	158	32	100	0,0	17,23	1,62	57,6	1014,51	1,19	1,62	16,85	5,35	0,0	0,00	6,6
2016-12-29 20:30	165	32	100	0,0	17,23	1,62	57,6	1014,51	1,19	1,62	16,85	5,35	0,0	0,00	6,6
2016-12-29 21:00	227	32	100	0,0	17,23	1,82	58,2	1014,51	1,39	1,82	16,85	5,55	0,0	0,60	7,2
2016-12-29 21:30	226	32	100	0,0	17,23	1,72	58,2	1013,51	1,29	1,72	16,85	5,45	1,4	0,60	7,2
2016-12-29 22:00	227	32	100	0,0	17,23	1,72	58,2	1014,51	1,29	1,72	16,85	5,45	0,0	0,00	7,2
2016-12-29 22:30	228	32	100	0,0	17,13	1,62	58,2	1013,51	1,19	1,62	16,75	5,35	0,0	0,00	7,2
2016-12-29 23:00	234	32	100	0,0	17,03	1,62	58,2	1013,51	1,19	1,62	16,65	5,35	0,0	0,00	7,2
2016-12-29 23:30	209	32	100	0,0	17,03	1,62	58,2	1013,51	1,19	1,62	16,65	5,35	0,0	0,00	7,2
2016-12-30 00:00	209	32	100	0,0	16,93	1,62	58,2	1012,51	1,19	1,62	16,55	5,35	0,0	0,00	0,0
2016-12-30 00:30	153	32	100	2,8	16,93	2,02	58,2	1013,51	1,59	-0,83	16,55	5,75	3,1	0,00	0,0
2016-12-30 01:00	133	32	100	0,0	16,83	1,92	58,2	1012,51	1,49	1,92	16,45	5,65	2,0	0,00	0,0
2016-12-30 01:30	126	32	100	0,0	16,83	2,02	58,2	1011,51	1,59	2,02	16,45	5,75	2,0	0,00	0,0
2016-12-30 02:00	136	32	100	3,1	16,83	1,92	58,2	1011,51	1,49	-0,94	16,45	5,65	4,1	0,00	0,0
2016-12-30 02:30	136	32	100	2,6	16,73	2,02	58,2	1010,51	1,59	0,32	16,35	5,75	5,4	0,00	0,0
2016-12-30 03:00	141	32	100	3,5	16,63	2,02	58,2	1009,51	1,59	-1,98	16,25	5,75	5,8	0,00	0,0
2016-12-30 03:30	106	32	99	3,0	16,63	1,92	58,2	1009,51	1,35	-0,94	16,25	5,56	6,0	0,00	0,0

Datum	Vindrikt °	Fukt inne Rh%	Fukt ute Rh%	Vindhast m/s	Temp in °C	Temp ute °C	Nb. Mån mm	Tryck Mbar	Dagggp °C	Kyleffekt °C	Vix inne °C	Vix ute °C	Vindby m/s	Korr lufttryck	Nederb./dygn mm
2016-12-30 04:00	115	32	98	2,2	16,63	1,92	58,2	1008,51	1,20	1,92	16,25	5,47	5,2	0,00	0,0
2016-12-30 04:30	93	32	98	1,4	16,63	1,82	58,2	1007,51	1,10	1,82	16,25	5,37	4,9	0,00	0,0
2016-12-30 05:00	86	32	97	3,9	16,63	1,92	58,2	1006,51	1,05	-3,25	16,25	5,39	4,9	0,00	0,0
2016-12-30 05:30	105	32	96	2,0	16,63	1,92	58,2	1005,51	0,90	1,92	16,25	5,30	5,0	0,00	0,0
2016-12-30 06:00	138	32	93	2,4	16,63	2,12	58,2	1005,51	0,65	0,42	16,25	5,25	4,9	0,00	0,0
2016-12-30 06:30	143	32	93	2,6	16,73	2,22	58,2	1004,51	0,75	0,53	16,35	5,35	4,3	0,00	0,0
2016-12-30 07:00	95	32	90	1,6	17,03	2,52	58,2	1004,51	0,57	2,52	16,65	5,41	4,7	0,00	0,0
2016-12-30 07:30	160	32	88	1,6	17,23	2,62	58,2	1003,51	0,35	2,62	16,85	5,35	4,5	0,00	0,0
2016-12-30 08:00	156	32	89	1,4	17,43	2,72	58,2	1003,51	0,61	2,72	17,05	5,53	3,0	0,00	0,0
2016-12-30 08:30	166	32	88	1,8	17,43	3,02	58,2	1003,51	0,74	3,02	17,05	5,75	3,1	0,00	0,0
2016-12-30 09:00	171	32	87	3,0	17,43	3,42	58,2	1003,51	0,97	0,70	17,05	6,07	4,3	0,00	0,0
2016-12-30 09:30	170	32	83	1,8	17,43	3,82	58,2	1002,51	0,69	3,82	17,05	6,17	6,4	0,00	0,0
2016-12-30 10:00	188	32	85	2,2	17,43	3,82	58,2	1002,51	1,03	3,82	17,05	6,32	5,2	0,00	0,0
2016-12-30 10:30	180	32	85	2,6	17,33	3,92	58,2	1001,51	1,13	2,32	16,95	6,42	3,9	0,00	0,0
2016-12-30 11:00	175	32	85	0,0	17,33	3,82	58,2	1001,51	1,03	3,82	16,95	6,32	3,7	0,00	0,0
2016-12-30 11:30	175	32	85	3,9	17,33	4,02	58,2	1001,51	1,22	-0,80	16,95	6,52	5,8	0,00	0,0
2016-12-30 12:00	180	32	87	1,4	17,33	4,12	58,2	1001,51	1,66	4,12	16,95	6,77	5,2	0,00	0,0
2016-12-30 12:30	262	32	91	0,0	17,33	3,82	58,2	1001,51	2,01	3,82	16,95	6,79	5,6	0,00	0,0
2016-12-30 13:00	252	32	98	4,3	17,33	3,82	58,8	1002,51	3,09	-2,12	16,95	7,37	6,8	0,60	0,6
2016-12-30 13:30	266	32	92	4,5	17,23	3,62	58,8	1002,51	1,98	-3,39	16,85	6,67	7,7	0,60	0,6
2016-12-30 14:00	276	32	90	2,6	17,23	3,32	58,8	1002,51	1,36	1,69	16,85	6,21	8,1	0,00	0,6
2016-12-30 14:30	261	32	90	3,1	17,13	3,12	58,8	1001,51	1,16	0,37	16,75	6,01	5,0	0,00	0,6
2016-12-30 15:00	285	32	90	3,1	17,13	3,12	58,8	1001,51	1,16	0,37	16,75	6,01	6,2	0,00	0,6
2016-12-30 15:30	294	32	92	2,4	17,03	2,82	58,8	1002,51	1,19	1,16	16,65	5,87	5,4	0,00	0,6
2016-12-30 16:00	243	32	92	4,1	17,03	2,72	58,8	1001,51	1,09	-3,44	16,65	5,77	5,4	0,00	0,6
2016-12-30 16:30	254	32	88	2,6	17,03	2,82	58,8	1001,51	0,55	1,16	16,65	5,55	7,5	0,00	0,6
2016-12-30 17:00	243	32	88	3,0	16,93	2,52	58,8	1001,51	0,25	-0,29	16,55	5,25	6,2	0,00	0,6
2016-12-30 17:30	269	32	78	3,3	16,83	2,62	58,8	1001,51	-1,37	-1,31	16,45	4,60	8,7	0,00	0,6
2016-12-30 18:00	255	32	76	3,9	16,83	2,32	58,8	1001,51	-2,02	-2,79	16,45	4,16	6,9	0,00	0,6
2016-12-30 18:30	268	32	75	2,4	16,73	2,32	58,8	1001,51	-2,21	0,64	16,35	4,09	6,2	0,00	0,6
2016-12-30 19:00	255	32	77	2,4	16,73	2,02	58,8	1000,51	-2,13	0,32	16,35	3,93	5,6	0,00	0,6
2016-12-30 19:30	301	32	78	2,2	16,73	2,12	58,8	1001,51	-1,85	2,12	16,35	4,10	4,3	0,00	0,6
2016-12-30 20:00	283	32	78	2,2	16,73	1,92	58,8	1000,51	-2,05	1,92	16,35	3,90	4,7	0,00	0,6
2016-12-30 20:30	249	32	77	2,2	16,73	2,12	58,8	1000,51	-2,03	2,12	16,35	4,03	5,0	0,00	0,6
2016-12-30 21:00	249	32	78	2,2	16,63	2,22	58,8	1000,51	-1,75	2,22	16,25	4,20	7,7	0,00	0,6
2016-12-30 21:30	246	31	77	2,4	16,63	2,22	58,8	1000,51	-1,94	0,53	16,22	4,13	6,8	0,00	0,6
2016-12-30 22:00	263	31	79	1,2	16,53	2,32	58,8	1000,51	-1,48	2,32	16,11	4,37	5,4	0,00	0,6
2016-12-30 22:30	233	32	79	2,4	16,53	2,32	58,8	999,51	-1,48	0,64	16,15	4,37	6,0	0,00	0,6
2016-12-30 23:00	262	32	76	3,5	16,43	2,42	58,8	999,51	-1,93	-1,53	16,05	4,26	5,6	0,00	0,6
2016-12-30 23:30	269	32	76	2,6	16,33	2,52	58,8	999,51	-1,83	0,85	15,95	4,36	5,2	0,00	0,6
2016-12-31 00:00	286	31	82	3,9	16,23	2,22	58,8	999,51	-1,05	-2,90	15,81	4,49	6,9	0,00	0,0
2016-12-31 00:30	259	31	76	5,6	16,13	2,52	58,8	998,51	-1,83	-5,98	15,71	4,36	7,9	0,00	0,0
2016-12-31 01:00	234	31	74	4,3	15,93	2,02	63,6	998,51	-2,69	-4,29	15,51	3,73	10,0	4,80	4,8
2016-12-31 01:30	243	31	77	5,0	15,93	1,72	63,6	997,50	-2,42	-6,38	15,51	3,63	6,0	4,80	4,8
2016-12-31 02:00	257	31	75	2,2	15,83	1,82	63,6	997,50	-2,69	1,82	15,41	3,59	5,6	0,00	4,8
2016-12-31 02:30	300	31	73	6,0	15,73	2,32	63,6	997,50	-2,59	-6,85	15,31	3,96	8,5	0,00	4,8
2016-12-31 03:00	252	31	75	3,0	15,63	2,12	63,6	997,50	-2,40	-0,72	15,21	3,89	9,4	0,00	4,8
2016-12-31 03:30	264	31	83	3,1	15,63	1,82	63,6	997,50	-1,27	-1,05	15,21	4,17	6,9	0,00	4,8
2016-12-31 04:00	276	31	90	3,7	15,63	1,42	63,6	997,50	-0,51	-3,84	15,21	4,31	6,8	0,00	4,8
2016-12-31 04:30	286	31	91	4,1	15,63	1,32	63,6	996,50	-0,45	-5,13	15,21	4,29	7,3	0,00	4,8



Datum	Vindrikt °	Fukt inne Rh%	Fukt ute Rh%	Vindhast m/s	Temp in °C	Temp ute °C	Nb. Mån mm	Tryck Mbar	Daggp °C	Kyleffekt °C	Vix inne °C	Vix ute °C	Vindby m/s	Korr lufttryck	Nederb./dygn mm
2016-12-31 05:00	273	31	89	3,9	15,63	1,42	63,6	996,50	-0,67	-3,84	15,21	4,23	7,9	0,00	4,8
2016-12-31 05:30	294	31	81	4,5	15,63	1,72	63,6	996,50	-1,71	-5,75	15,21	3,92	8,1	0,00	4,8
2016-12-31 06:00	228	31	79	3,1	15,63	1,62	63,6	996,50	-2,16	-1,27	15,21	3,67	9,8	0,00	4,8
2016-12-31 06:30	241	31	74	3,9	15,63	1,82	63,6	996,50	-2,88	-3,37	15,21	3,52	9,8	0,00	4,8
2016-12-31 07:00	283	31	76	2,4	15,93	1,72	63,6	996,50	-2,60	0,00	15,51	3,56	6,8	0,00	4,8
2016-12-31 07:30	272	31	78	7,5	16,13	1,62	63,6	995,50	-2,34	-9,63	15,71	3,60	7,5	0,00	4,8
2016-12-31 08:00	279	31	89	5,6	16,33	1,32	66,6	996,50	-0,77	-7,52	15,91	4,13	10,8	3,00	7,8
2016-12-31 08:30	294	31	97	2,8	16,33	0,92	66,6	996,50	0,06	-2,03	15,91	4,39	9,2	3,00	7,8
2016-12-31 09:00	266	31	99	3,3	16,43	0,61	66,6	996,50	0,05	-3,57	16,01	4,26	7,1	0,00	7,8
2016-12-31 09:30	303	31	98	3,7	16,43	0,41	66,6	996,50	-0,29	-5,00	16,01	3,97	7,3	0,00	7,8
2016-12-31 10:00	289	31	95	3,1	16,43	0,31	66,6	996,50	-0,83	-2,69	16,01	3,62	6,2	0,00	7,8
2016-12-31 10:30	254	31	93	2,4	16,43	0,31	66,6	996,50	-1,13	-1,48	16,01	3,45	6,6	0,00	7,8
2016-12-31 11:00	300	31	85	3,9	16,43	0,72	66,6	996,50	-2,00	-4,65	16,01	3,22	8,5	0,00	7,8
2016-12-31 11:30	267	31	83	6,4	16,33	0,72	66,6	996,50	-2,34	-9,58	15,91	3,07	7,1	0,00	7,8
2016-12-31 12:00	255	31	81	3,9	16,33	1,02	66,6	995,50	-2,39	-4,30	15,91	3,22	11,9	0,00	7,8
2016-12-31 12:30	264	31	79	4,1	16,33	1,32	66,6	995,50	-2,45	-5,13	15,91	3,37	6,0	0,00	7,8
2016-12-31 13:00	246	31	76	3,0	16,23	1,42	66,6	995,50	-2,89	-1,49	15,81	3,26	8,7	0,00	7,8
2016-12-31 13:30	266	31	78	3,3	16,23	1,32	66,6	995,50	-2,63	-2,78	15,81	3,30	7,7	0,00	7,8
2016-12-31 14:00	299	31	92	4,3	16,13	0,72	66,6	995,50	-0,89	-5,85	15,71	3,77	10,9	0,00	7,8
2016-12-31 14:30	300	31	99	2,8	16,13	0,61	66,6	995,50	0,05	-2,36	15,71	4,26	5,6	0,00	7,8
2016-12-31 15:00	280	31	98	3,0	16,23	0,61	66,6	995,50	-0,09	-2,36	15,81	4,17	6,6	0,00	7,8
2016-12-31 15:30	264	31	93	2,4	16,23	0,61	66,6	995,50	-0,84	-1,16	15,81	3,75	5,6	0,00	7,8
2016-12-31 16:00	284	31	91	3,7	16,23	0,51	66,6	995,50	-1,24	-4,89	15,81	3,49	6,6	0,00	7,8
2016-12-31 16:30	264	31	93	2,0	16,23	0,61	66,6	995,50	-0,84	0,61	15,81	3,75	6,9	0,00	7,8
2016-12-31 17:00	261	31	84	3,1	16,33	0,51	66,6	995,50	-2,37	-2,47	15,91	2,94	7,1	0,00	7,8
2016-12-31 17:30	71	31	79	4,5	16,33	0,21	66,6	994,50	-3,51	-7,61	15,91	2,27	6,0	0,00	7,8
2016-12-31 18:00	307	31	81	2,2	16,33	0,31	66,6	995,50	-3,07	0,31	15,91	2,52	5,2	0,00	7,8
2016-12-31 18:30	280	31	86	3,3	16,23	0,31	66,6	995,50	-2,23	-3,90	15,81	2,89	4,9	0,00	7,8
2016-12-31 19:00	300	31	79	3,0	16,23	0,41	66,6	995,50	-3,32	-2,58	15,81	2,47	4,7	0,00	7,8
2016-12-31 19:30	281	31	76	3,9	16,23	0,51	66,6	995,50	-3,76	-4,89	15,81	2,36	6,0	0,00	7,8
2016-12-31 20:00	282	31	74	3,9	16,23	0,61	66,6	995,50	-4,04	-4,77	15,81	2,32	6,4	0,00	7,8
2016-12-31 20:30	267	31	75	5,4	16,13	0,51	68,4	995,50	-3,95	-8,54	15,71	2,29	7,3	1,80	9,6
2016-12-31 21:00	264	31	76	6,2	16,13	0,72	68,4	995,50	-3,57	-8,93	15,71	2,56	6,8	1,80	9,6
2016-12-31 21:30	244	31	77	1,8	16,13	0,72	68,4	995,50	-3,39	0,72	15,71	2,63	7,9	0,00	9,6
2016-12-31 22:00	267	31	78	2,6	16,13	0,72	68,4	996,50	-3,21	-1,05	15,71	2,70	5,4	0,00	9,6
2016-12-31 22:30	276	31	79	1,4	16,13	0,72	68,4	995,50	-3,03	0,72	15,71	2,77	5,0	0,00	9,6
2016-12-31 23:00	299	31	80	2,0	16,13	0,61	68,4	995,50	-2,95	0,61	15,71	2,75	3,5	0,00	9,6
2016-12-31 23:30	226	31	79	1,6	16,03	0,72	68,4	995,50	-3,03	0,72	15,61	2,77	3,5	0,00	9,6
2017-01-01 00:00	260	31	79	2,4	16,03	0,72	68,4	995,50	-3,03	-1,05	15,61	2,77	4,3	0,00	0,0
<b>Medelvärde Månad</b>	<b>218</b>	<b>32</b>	<b>92</b>	<b>1,1</b>	<b>16,84</b>	<b>-2,55</b>		<b>1007,77</b>	<b>-4,14</b>	<b>-3,51</b>	<b>16,46</b>	<b>0,55</b>	<b>2,9</b>		<b>0,0</b>
Min	0	30	62	0,0	15,63	-14,80		977,49	-16,48	-14,80	15,21	-11,91	0,0		0,0
Max	356	34	100	8,3	17,73	5,42	68,4	1028,52	4,98	5,42	17,39	9,15	12,8		