

Medeltemperaturer / Max / Min

● Vindkyl medel °C
 ● Dygns medel °C
 ▲ Temp Max
 ● Temp Min
 — Temperatur

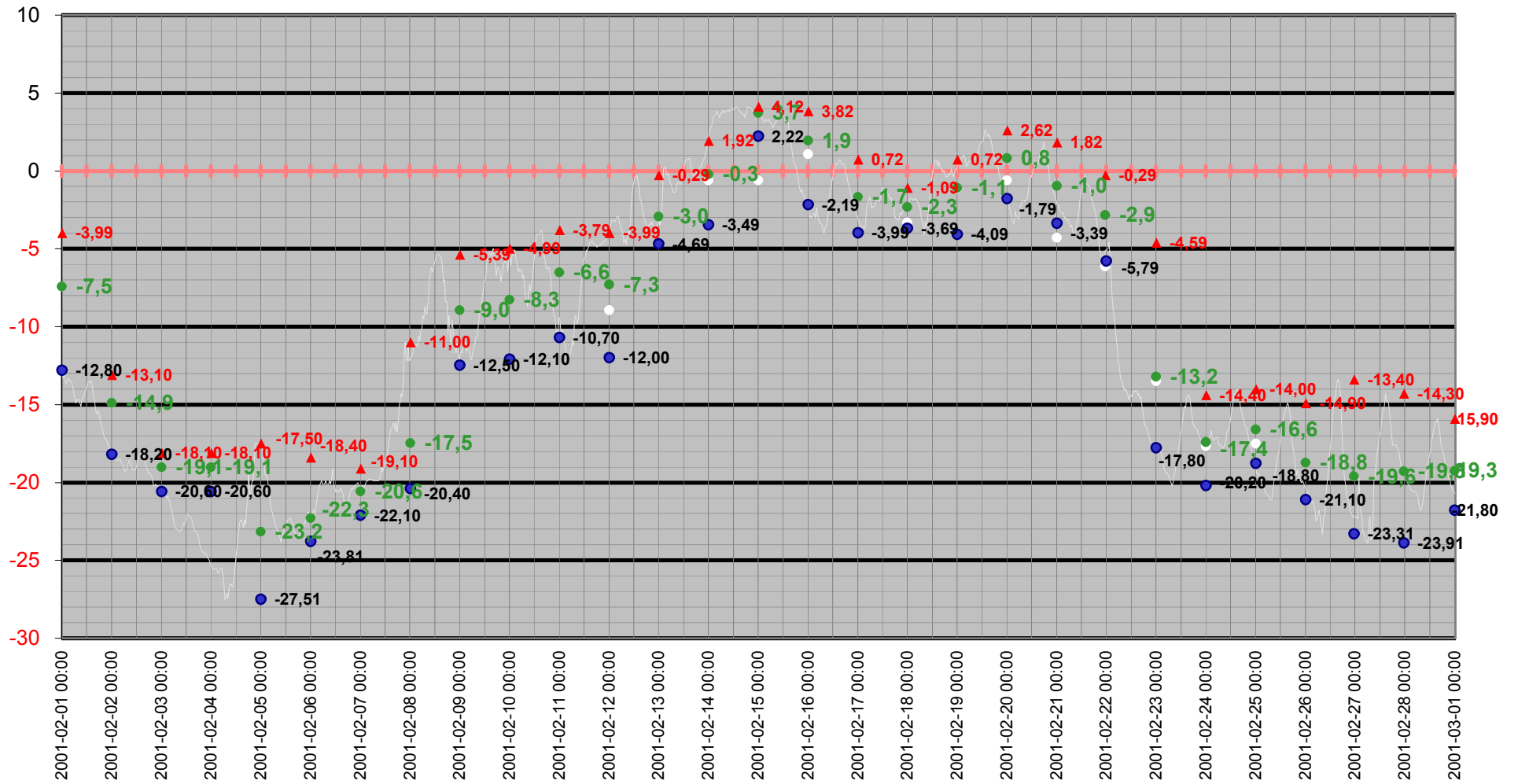

Medeltemperatur

□ Vindkyl medel °C ● Dygns medel °C — Temperatur °C — Kyleffekt °C

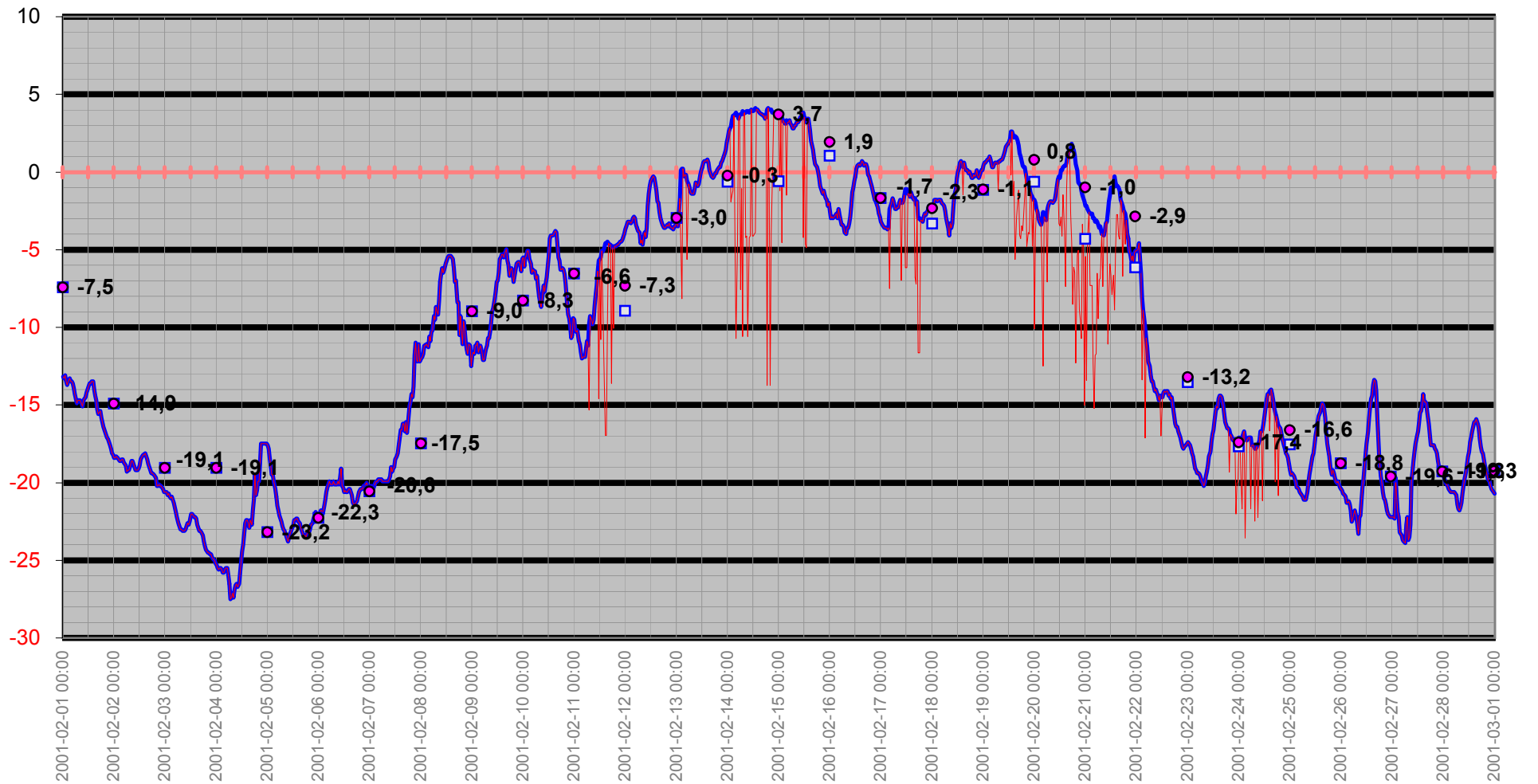

Temperatur/Vindby

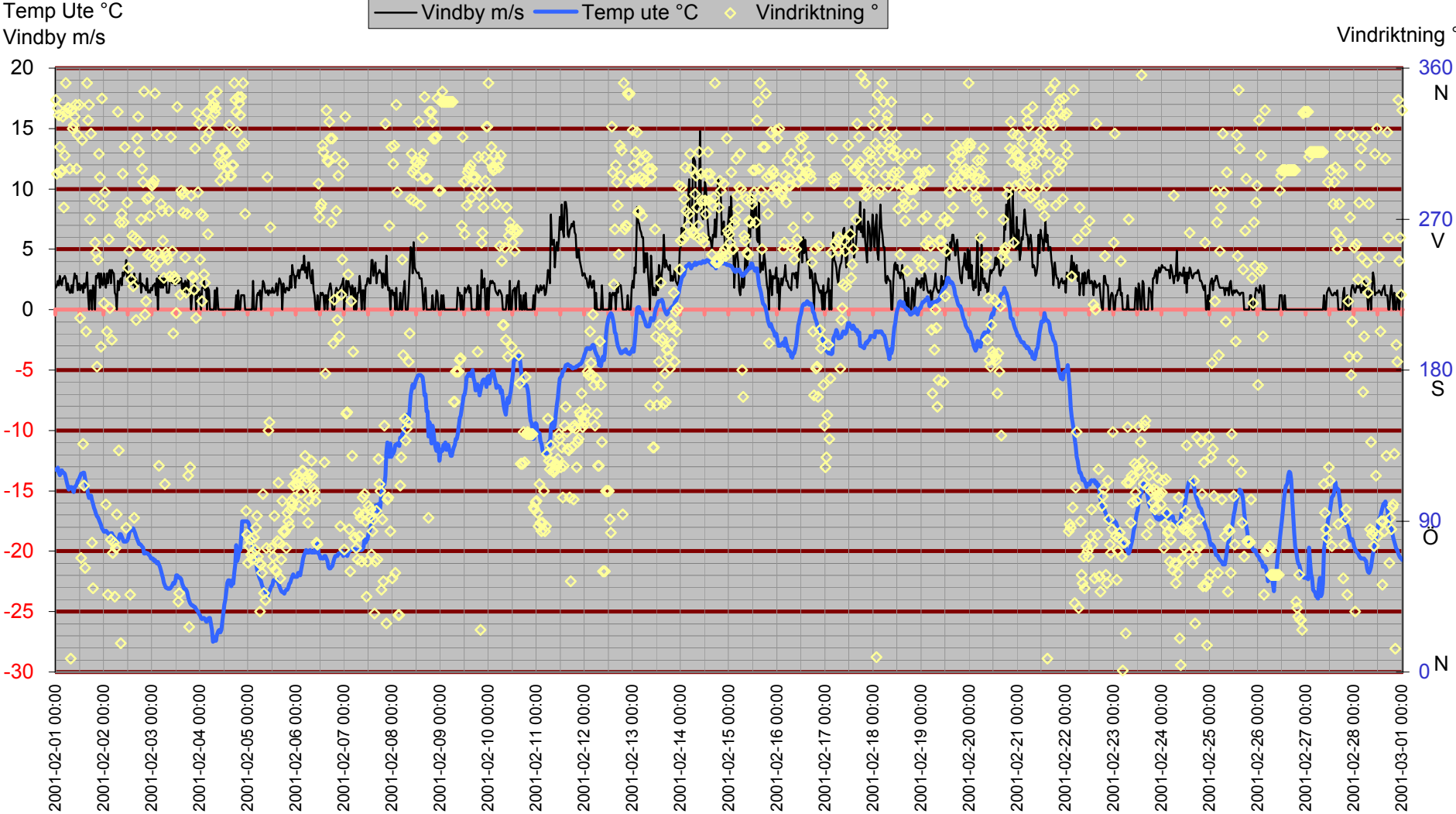

Inne

Temp inne °C

Vindby m/s

Temp inne °C — Vindby m/s — Temp ute °C — Luftfukt inne Rh%

Temp ute °C

Luftfukt inne Rh%

Rh % inne

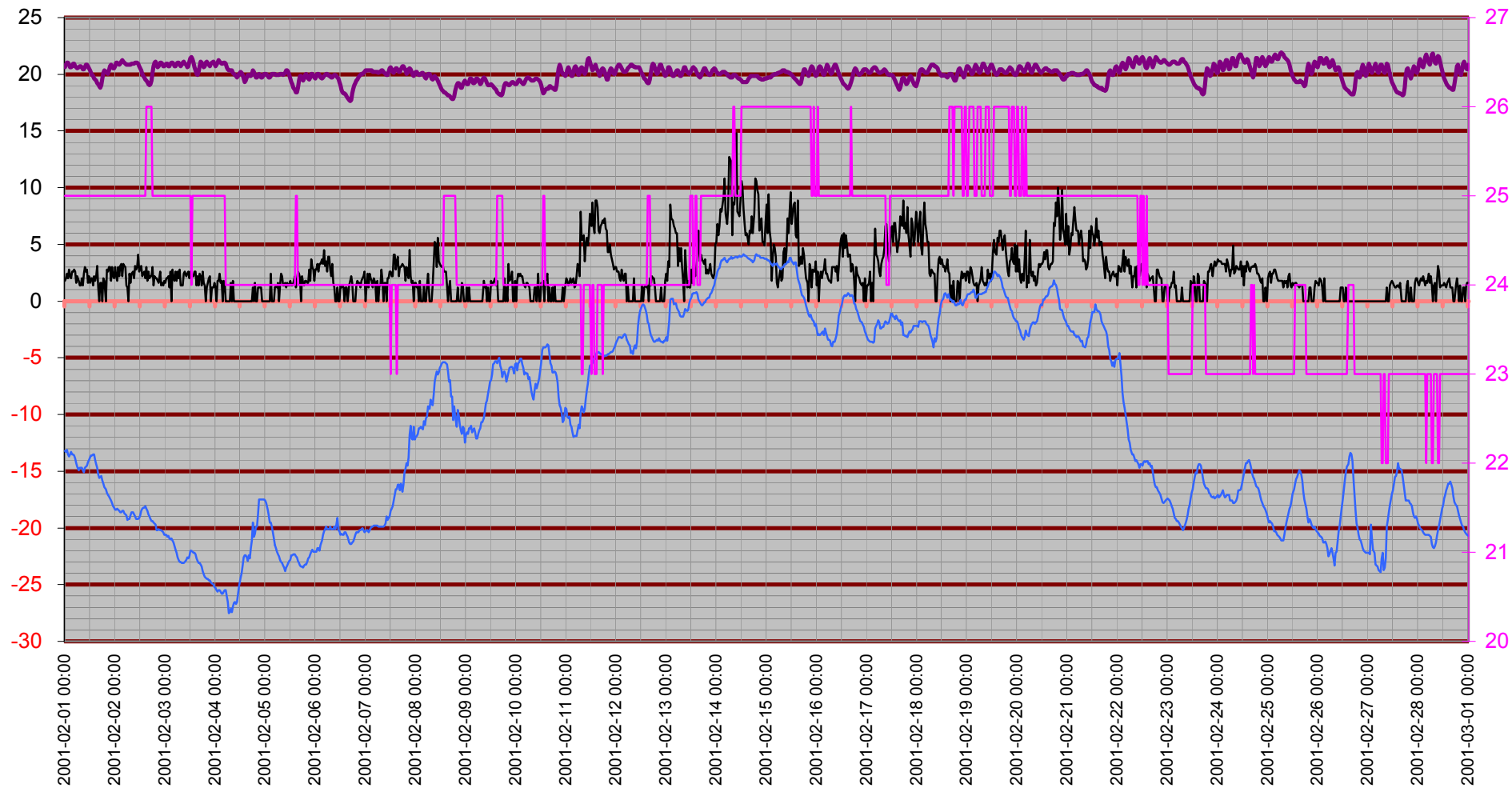

Temperatur inne

Temp inne °C

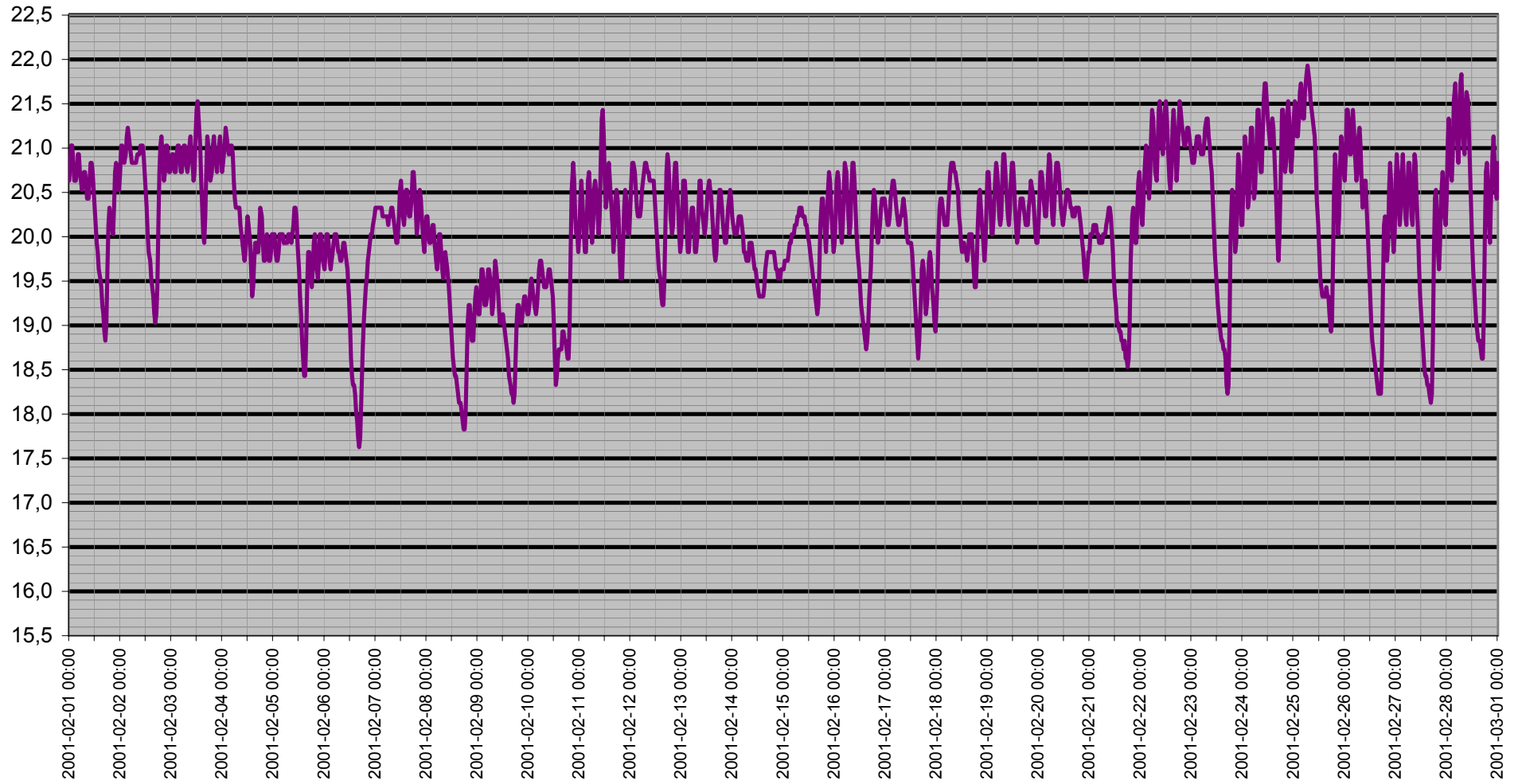

Dagpunkt/Temperatur

Vindhastighet m/s Daggpunkt °C Temp ute °C Luftfukt ute Rh%

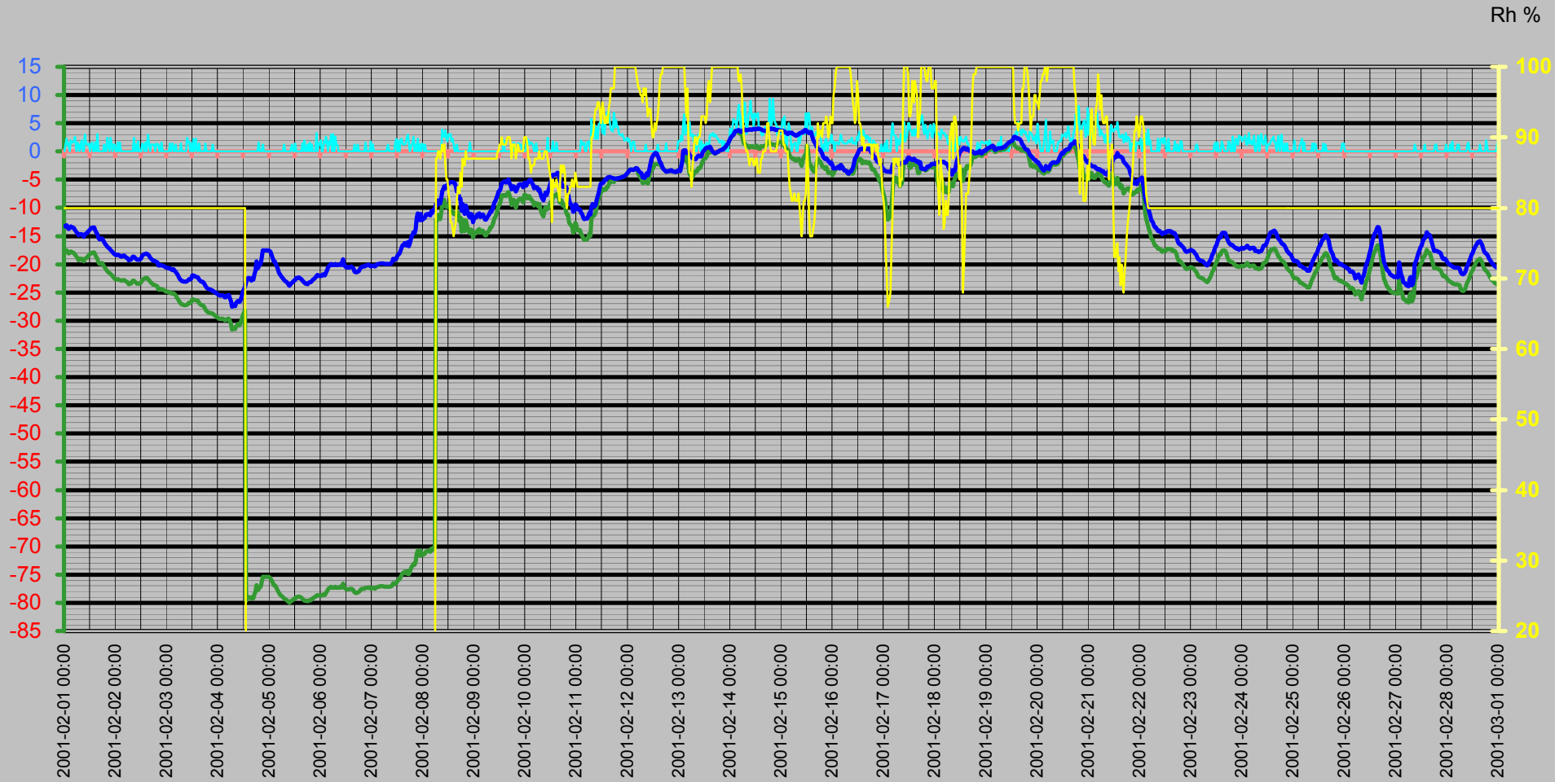

Vinddata

Vindhastighet m/s
Vindby m/s

Vindhastighet m/s — Vindby m/s ◆ Vindriktning ° — Luffukt ute Rh%

Vindriktning °
Rh %

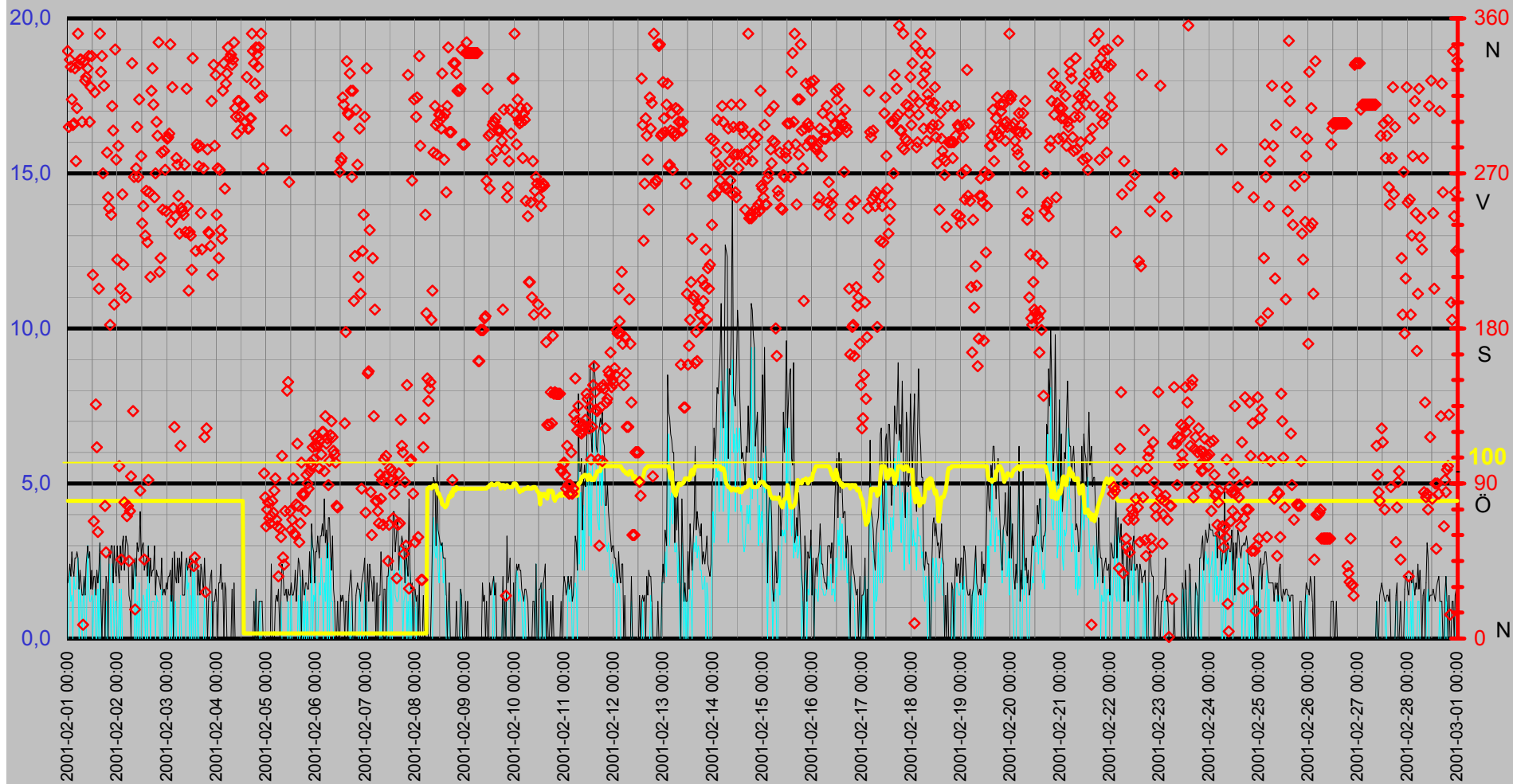

Luffukt Kyleffekt Temp Vind Medeltemperatur

Temp °C
Vind m/s

● Dygns medel °C Vindhastighet m/s Kyleffekt °C Temp ute °C Luffukt ute Rh%

Rh %

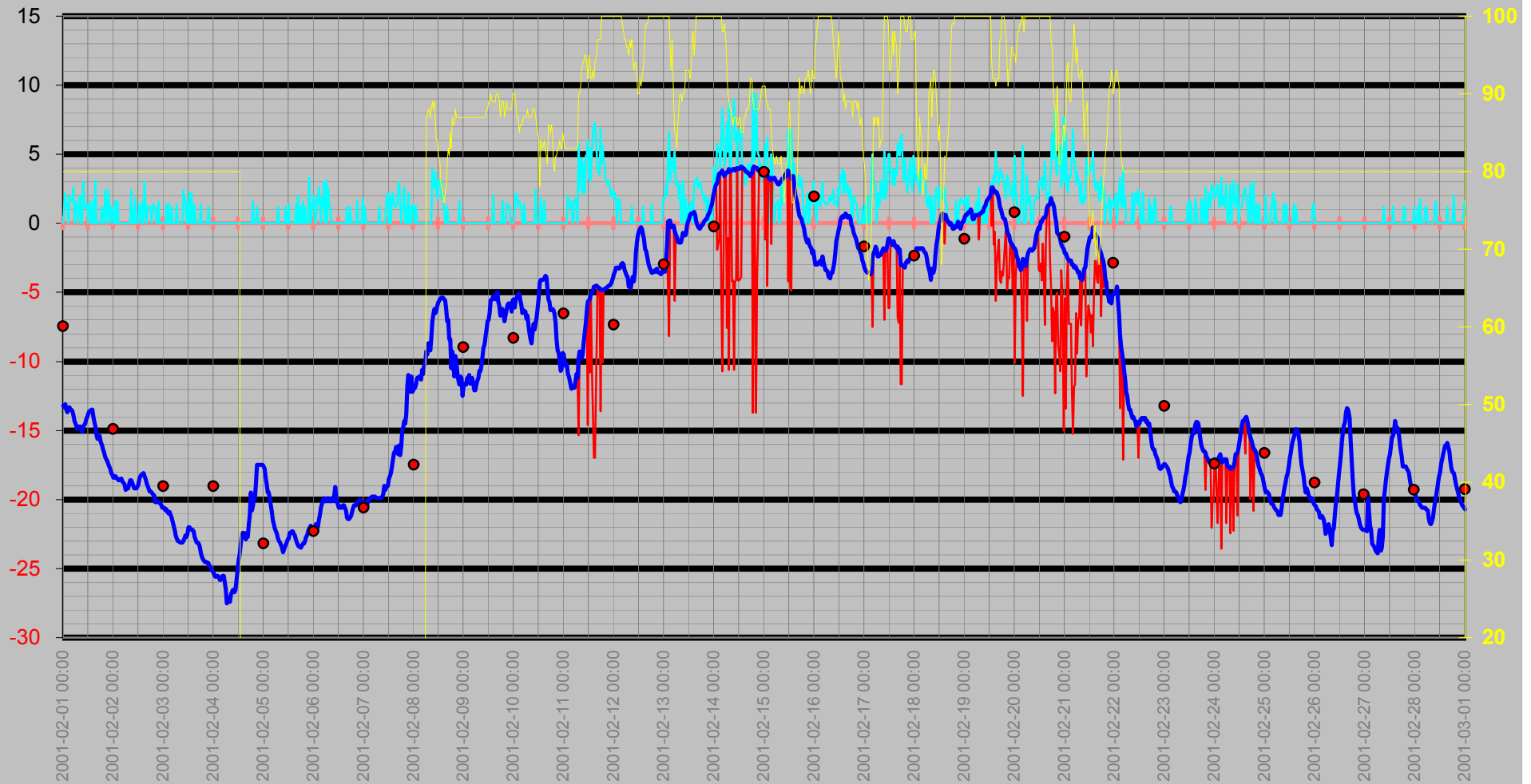

Nederbörd

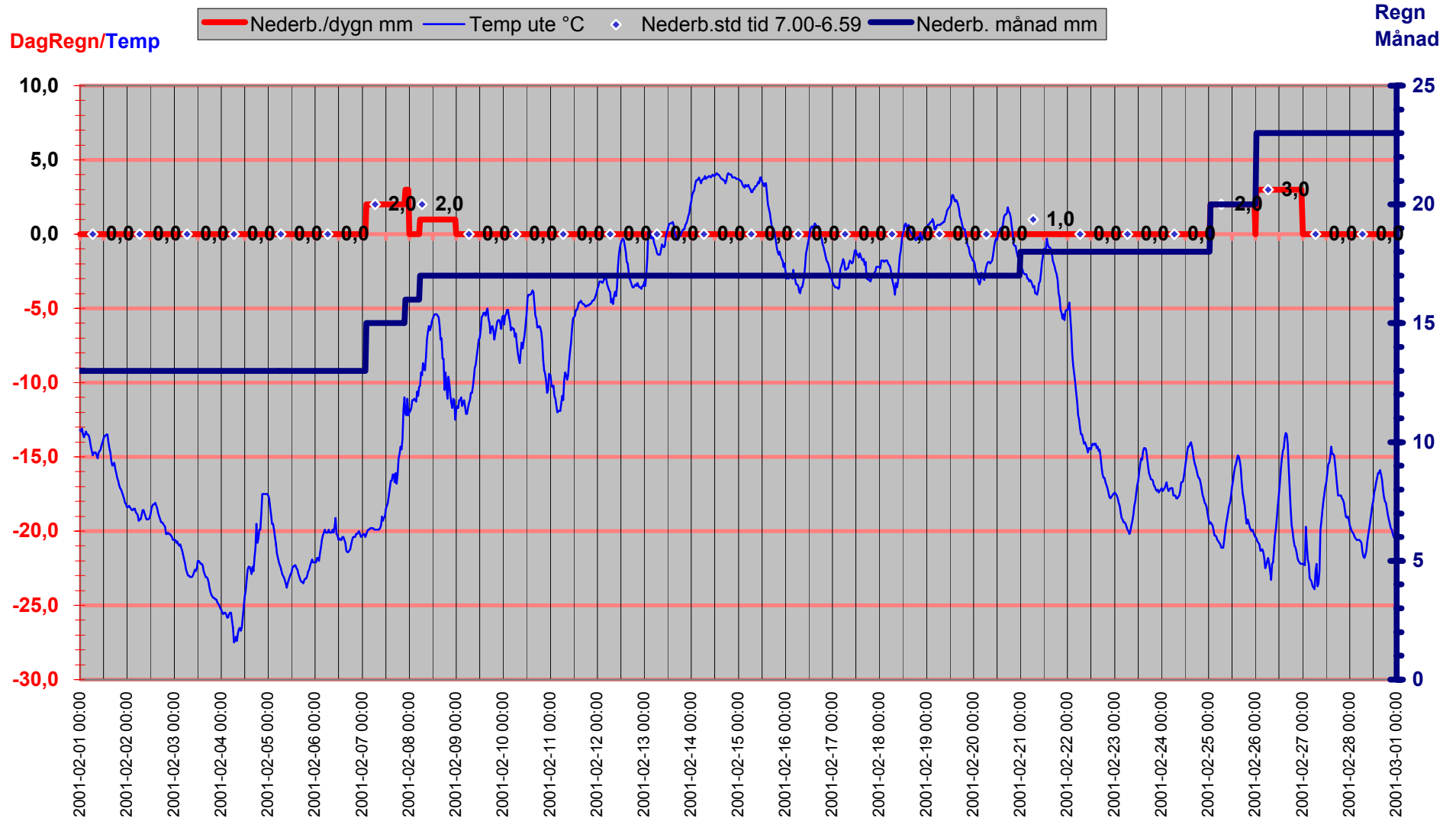

Luftryck/Nederbörd

◆ Luftryck mbar
 — Nederb./dygn mm
 △ Nederb.std tid 7.00-6.59

Luftryck

Nederbör

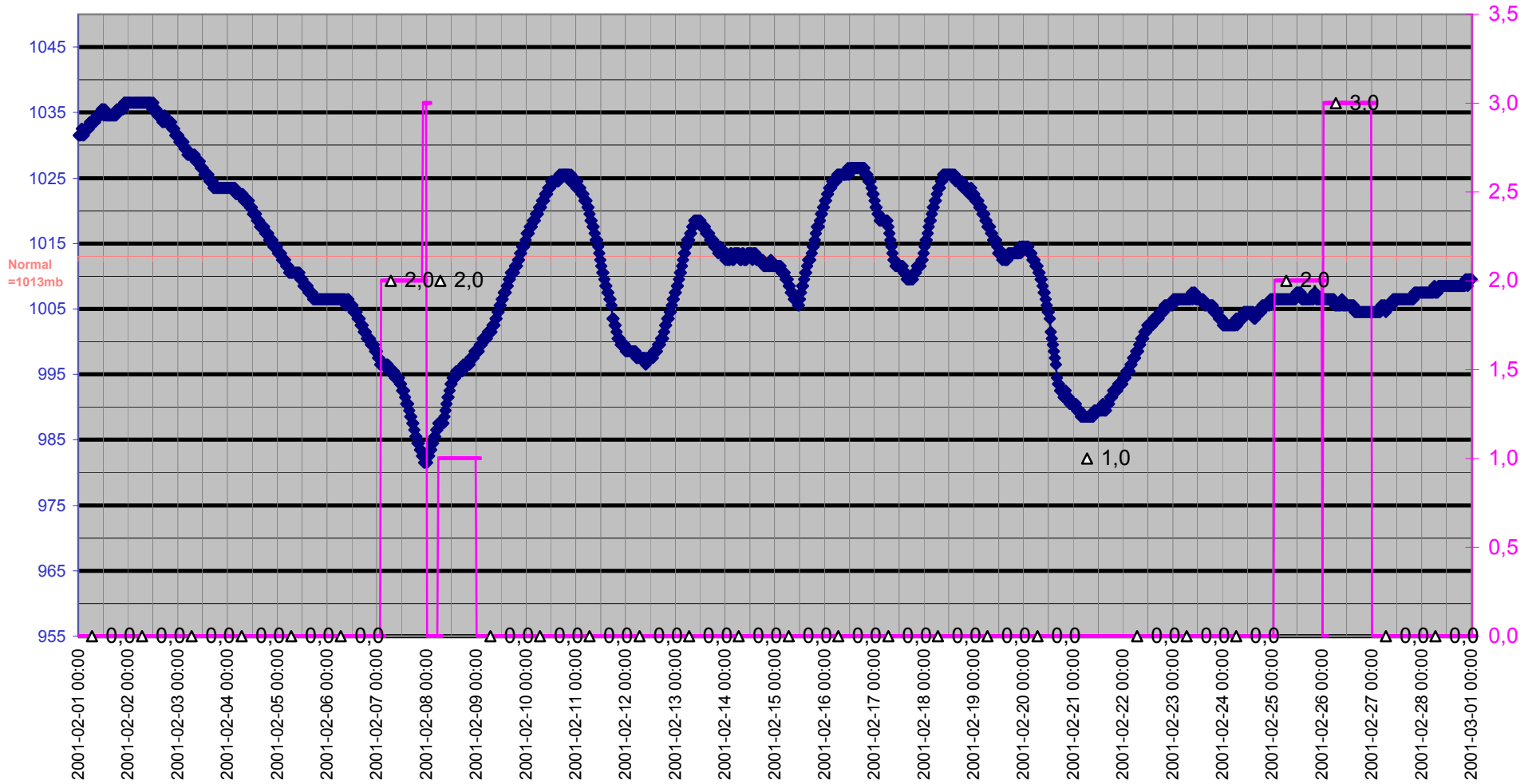

Grund

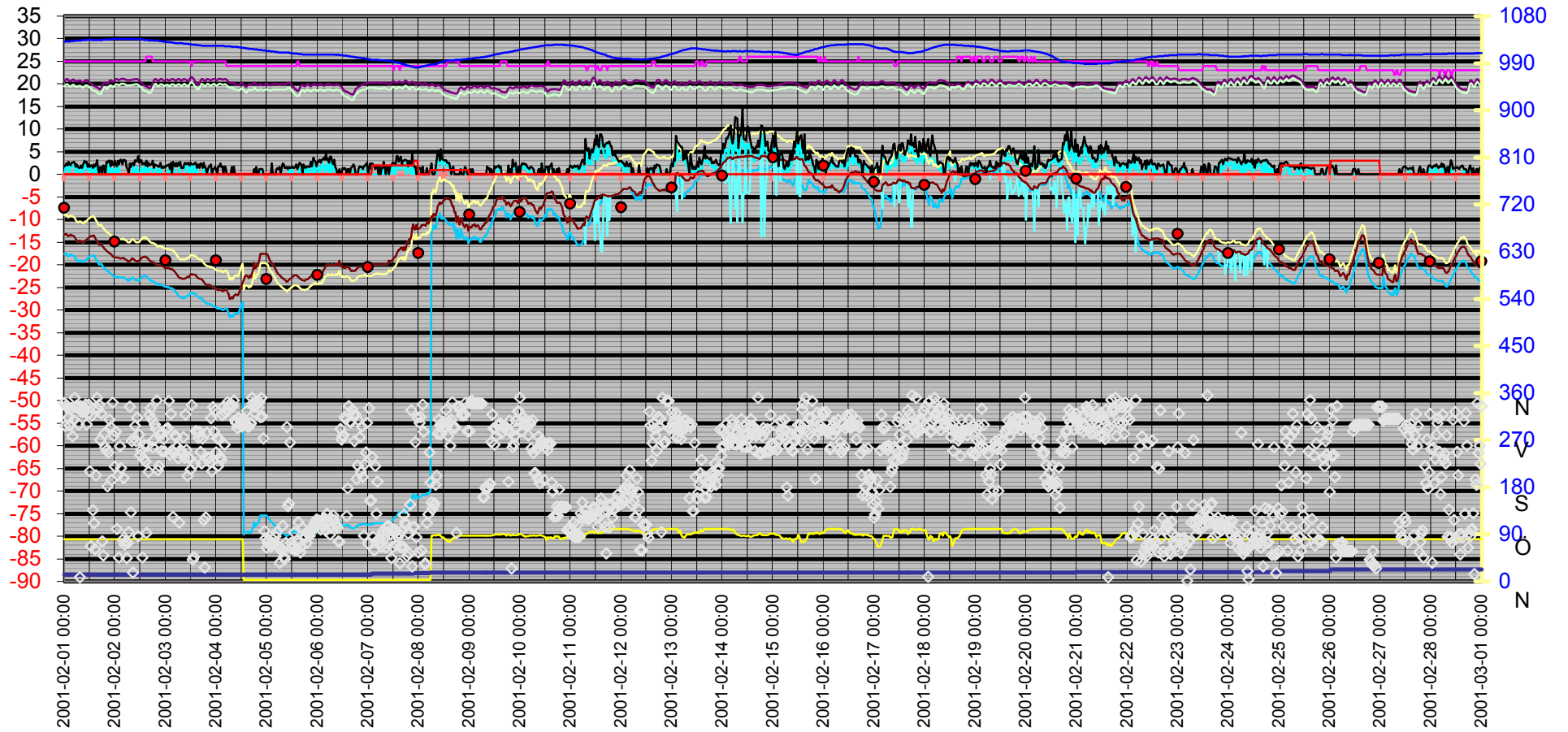
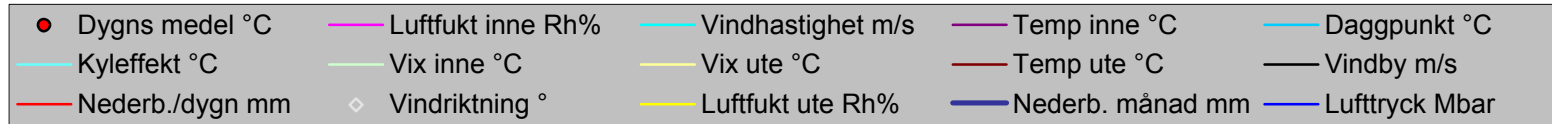

Datum	Vindriktning	Luftfukt inne	Luftfukt ute	Vindhastighet	Temp inne	Temp ute	Nederb. månad	Luftryck	Daggpunkt	Kyleffekt	Vix inne	Vix ute	Vindby	Korr luftryck	Nederb./dygn
	°	Rh%	Rh%	m/s	°C	°C	mm	Mbar	°C	°C	°C	°C	m/s		mm
2001-02-01 00:00	341	25	80	0,0	20,63	-13,20	13,0	1031,52	-17,59	-13,20	19,50	-8,97	1,8	0,00	0,0
2001-02-01 00:30	297	25	80	1,2	20,83	-13,30	13,0	1031,52	-17,69	-13,30	19,70	-9,07	2,0	0,00	0,0
2001-02-01 01:00	336	25	80	2,2	21,03	-13,10	13,0	1031,52	-17,49	-13,10	19,90	-8,87	2,4	0,00	0,0
2001-02-01 01:30	332	25	80	1,2	21,03	-13,50	13,0	1032,52	-17,88	-13,50	19,90	-9,27	2,0	0,00	0,0
2001-02-01 02:00	313	25	80	1,4	20,83	-13,70	13,0	1031,52	-18,08	-13,70	19,70	-9,47	2,8	0,00	0,0
2001-02-01 02:30	298	25	80	0,0	20,63	-13,50	13,0	1031,52	-17,88	-13,50	19,50	-9,27	2,2	0,00	0,0
2001-02-01 03:00	299	25	80	2,0	20,63	-13,30	13,0	1032,52	-17,69	-13,30	19,50	-9,07	2,0	0,00	0,0
2001-02-01 03:30	331	25	80	1,6	20,73	-13,50	13,0	1032,52	-17,88	-13,50	19,60	-9,27	2,6	0,00	0,0
2001-02-01 04:00	277	25	80	1,6	20,93	-13,50	13,0	1032,52	-17,88	-13,50	19,80	-9,27	2,6	0,00	0,0
2001-02-01 04:30	308	25	80	1,8	20,93	-13,60	13,0	1032,52	-17,98	-13,60	19,80	-9,37	2,8	0,00	0,0
2001-02-01 05:00	351	25	80	2,6	20,73	-13,90	13,0	1032,52	-18,27	-13,90	19,60	-9,67	2,6	0,00	0,0
2001-02-01 05:30	333	25	80	0,0	20,63	-14,30	13,0	1033,52	-18,66	-14,30	19,50	-10,07	1,6	0,00	0,0
2001-02-01 06:00	336	25	80	1,6	20,53	-14,60	13,0	1033,52	-18,96	-14,60	19,40	-10,37	2,2	0,00	0,0
2001-02-01 06:30	336	25	80	1,2	20,63	-14,90	13,0	1033,52	-19,25	-14,90	19,50	-10,67	1,8	0,00	0,0
2001-02-01 07:00	300	25	80	0,0	20,73	-14,70	13,0	1033,52	-19,06	-14,70	19,60	-10,47	1,4	0,00	0,0
2001-02-01 07:30	8	25	80	1,2	20,73	-14,70	13,0	1033,52	-19,06	-14,70	19,60	-10,47	1,4	0,00	0,0
2001-02-01 08:00	335	25	80	2,0	20,63	-14,70	13,0	1033,52	-19,06	-14,70	19,50	-10,47	2,0	0,00	0,0
2001-02-01 08:30	324	25	80	0,0	20,43	-14,90	13,0	1034,52	-19,25	-14,90	19,30	-10,67	1,4	0,00	0,0
2001-02-01 09:00	326	25	80	0,0	20,43	-15,10	13,0	1034,52	-19,45	-15,10	19,30	-10,87	2,4	0,00	0,0
2001-02-01 09:30	331	25	80	3,0	20,63	-14,70	13,0	1034,52	-19,06	-14,70	19,50	-10,47	3,0	0,00	0,0
2001-02-01 10:00	338	25	80	1,6	20,83	-14,60	13,0	1034,52	-18,96	-14,60	19,70	-10,37	2,6	0,00	0,0
2001-02-01 10:30	300	25	80	1,2	20,83	-14,50	13,0	1034,52	-18,86	-14,50	19,70	-10,27	2,8	0,00	0,0
2001-02-01 11:00	320	25	80	1,2	20,73	-14,20	13,0	1035,52	-18,57	-14,20	19,60	-9,97	1,6	0,00	0,0
2001-02-01 11:30	338	25	80	1,4	20,53	-14,00	13,0	1035,52	-18,37	-14,00	19,40	-9,77	2,2	0,00	0,0
2001-02-01 12:00	211	25	80	0,0	20,33	-13,80	13,0	1034,52	-18,18	-13,80	19,20	-9,57	1,6	0,00	0,0
2001-02-01 12:30	68	25	80	1,2	20,13	-13,60	13,0	1035,52	-17,98	-13,60	19,00	-9,37	2,0	0,00	0,0
2001-02-01 13:00	317	25	80	1,6	19,93	-13,60	13,0	1034,52	-17,98	-13,60	18,80	-9,37	2,0	0,00	0,0
2001-02-01 13:30	136	25	80	0,0	19,83	-13,50	13,0	1034,52	-17,88	-13,50	18,70	-9,27	1,4	0,00	0,0
2001-02-01 14:00	111	25	80	0,0	19,63	-13,50	13,0	1034,52	-17,88	-13,50	18,50	-9,27	2,2	0,00	0,0
2001-02-01 14:30	62	25	80	1,6	19,53	-14,00	13,0	1034,52	-18,37	-14,00	18,40	-9,77	1,8	0,00	0,0
2001-02-01 15:00	203	25	80	0,0	19,43	-14,40	13,0	1034,52	-18,76	-14,40	18,30	-10,17	2,2	0,00	0,0
2001-02-01 15:30	351	25	80	3,1	19,23	-14,70	13,0	1034,52	-19,06	-14,70	18,10	-10,47	3,1	0,00	0,0
2001-02-01 16:00	329	25	80	0,0	19,13	-15,30	13,0	1034,52	-19,64	-15,30	18,00	-11,07	1,2	0,00	0,0
2001-02-01 16:30	338	25	80	0,0	18,93	-15,60	13,0	1034,52	-19,94	-15,60	17,80	-11,37	0,0	0,00	0,0
2001-02-01 17:00	270	25	80	0,0	18,83	-15,50	13,0	1034,52	-19,84	-15,50	17,70	-11,27	1,6	0,00	0,0
2001-02-01 17:30	321	25	80	0,0	19,03	-15,40	13,0	1034,52	-19,74	-15,40	17,90	-11,17	1,6	0,00	0,0
2001-02-01 18:00	77	25	80	0,0	19,63	-15,80	13,0	1034,52	-20,13	-15,80	18,50	-11,57	0,0	0,00	0,0
2001-02-01 18:30	50	25	80	1,2	20,13	-16,10	13,0	1035,52	-20,43	-16,10	19,00	-11,87	2,0	0,00	0,0
2001-02-01 19:00	282	25	80	0,0	20,33	-16,40	13,0	1035,52	-20,72	-16,40	19,20	-12,17	1,8	0,00	0,0
2001-02-01 19:30	256	25	80	0,0	20,23	-16,60	13,0	1035,52	-20,91	-16,60	19,10	-12,37	0,0	0,00	0,0
2001-02-01 20:00	250	25	80	2,4	20,13	-16,90	13,0	1035,52	-21,21	-16,90	19,00	-12,67	2,8	0,00	0,0
2001-02-01 20:30	182	25	80	1,4	20,03	-17,10	13,0	1035,52	-21,40	-17,10	18,90	-12,87	2,6	0,00	0,0
2001-02-01 21:00	246	25	80	0,0	20,33	-17,20	13,0	1035,52	-21,50	-17,20	19,20	-12,97	3,0	0,00	0,0
2001-02-01 21:30	309	25	80	2,4	20,73	-17,40	13,0	1035,52	-21,70	-17,40	19,60	-13,17	3,0	0,00	0,0
2001-02-01 22:00	295	25	80	1,4	20,83	-17,60	13,0	1036,52	-21,89	-17,60	19,70	-13,37	1,8	0,00	0,0
2001-02-01 22:30	194	25	80	0,0	20,73	-17,80	13,0	1036,52	-22,09	-17,80	19,60	-13,57	3,0	0,00	0,0

Datum	Vindriktning °	Luftfukt inne Rh%	Luftfukt ute Rh%	Vindhastighet m/s	Temp inne °C	Temp ute °C	Nederb. månad mm	Lufttryck Mbar	Daggpunkt °C	Kyleffekt °C	Vix inne °C	Vix ute °C	Vindby m/s	Korr lufttryck	Nederb./dygn mm
2001-02-01 23:00	342	25	80	1,2	20,53	-18,10	13,0	1036,52	-22,38	-18,10	19,40	-13,87	2,2	0,00	0,0
2001-02-01 23:30	278	25	80	1,2	20,53	-18,20	13,0	1036,52	-22,48	-18,20	19,40	-13,97	2,0	0,00	0,0
2001-02-02 00:00	220	25	80	0,0	20,73	-18,40	13,0	1036,52	-22,68	-18,40	19,60	-14,17	3,0	0,00	0,0
2001-02-02 00:30	286	25	80	0,0	21,03	-18,40	13,0	1036,52	-22,68	-18,40	19,90	-14,17	2,2	0,00	0,0
2001-02-02 01:00	100	25	80	1,6	21,03	-18,30	13,0	1036,52	-22,58	-18,30	19,90	-14,07	1,8	0,00	0,0
2001-02-02 01:30	203	25	80	0,0	20,93	-18,40	13,0	1036,52	-22,68	-18,40	19,80	-14,17	3,0	0,00	0,0
2001-02-02 02:00	46	25	80	1,6	20,83	-18,50	13,0	1036,52	-22,77	-18,50	19,70	-14,27	2,2	0,00	0,0
2001-02-02 02:30	258	25	80	0,0	20,93	-18,60	13,0	1036,52	-22,87	-18,60	19,80	-14,37	3,1	0,00	0,0
2001-02-02 03:00	217	25	80	0,0	21,13	-18,60	13,0	1036,52	-22,87	-18,60	20,00	-14,37	3,3	0,00	0,0
2001-02-02 03:30	79	25	80	0,0	21,23	-18,50	13,0	1036,52	-22,77	-18,50	20,10	-14,27	2,2	0,00	0,0
2001-02-02 04:00	198	25	80	0,0	21,13	-18,50	13,0	1036,52	-22,77	-18,50	20,00	-14,27	3,3	0,00	0,0
2001-02-02 04:30	71	25	80	0,0	21,03	-18,70	13,0	1036,52	-22,97	-18,70	19,90	-14,47	3,1	0,00	0,0
2001-02-02 05:00	77	25	80	0,0	20,93	-18,80	13,0	1036,52	-23,07	-18,80	19,80	-14,57	3,0	0,00	0,0
2001-02-02 05:30	45	25	80	0,0	20,83	-18,90	13,0	1036,52	-23,17	-18,90	19,70	-14,67	1,4	0,00	0,0
2001-02-02 06:00	74	25	80	0,0	20,83	-19,30	13,0	1036,52	-23,56	-19,30	19,70	-15,07	1,2	0,00	0,0
2001-02-02 06:30	94	25	80	0,0	20,83	-19,20	13,0	1036,52	-23,46	-19,20	19,70	-14,97	0,0	0,00	0,0
2001-02-02 07:00	334	25	80	0,0	20,83	-19,20	13,0	1036,52	-23,46	-19,20	19,70	-14,97	2,4	0,00	0,0
2001-02-02 07:30	132	25	80	0,0	20,83	-18,90	13,0	1036,52	-23,17	-18,90	19,70	-14,67	1,6	0,00	0,0
2001-02-02 08:00	268	25	80	0,0	20,93	-18,60	13,0	1036,52	-22,87	-18,60	19,80	-14,37	2,4	0,00	0,0
2001-02-02 08:30	17	25	80	2,4	20,93	-18,60	13,0	1036,52	-22,87	-18,60	19,80	-14,37	2,6	0,00	0,0
2001-02-02 09:00	273	25	80	0,0	20,93	-18,80	13,0	1036,52	-23,07	-18,80	19,80	-14,57	2,0	0,00	0,0
2001-02-02 09:30	297	25	80	1,2	21,03	-19,00	13,0	1036,52	-23,26	-19,00	19,90	-14,77	3,1	0,00	0,0
2001-02-02 10:00	268	25	80	0,0	21,03	-19,20	13,0	1036,52	-23,46	-19,20	19,90	-14,97	2,8	0,00	0,0
2001-02-02 10:30	313	25	80	1,8	21,03	-19,20	13,0	1036,52	-23,46	-19,20	19,90	-14,97	3,0	0,00	0,0
2001-02-02 11:00	86	25	80	0,0	20,93	-19,20	13,0	1036,52	-23,46	-19,20	19,80	-14,97	4,1	0,00	0,0
2001-02-02 11:30	280	25	80	0,0	20,73	-19,10	13,0	1035,52	-23,36	-19,10	19,60	-14,87	2,6	0,00	0,0
2001-02-02 12:00	241	25	80	0,0	20,53	-18,90	13,0	1036,52	-23,17	-18,90	19,40	-14,67	3,0	0,00	0,0
2001-02-02 12:30	251	25	80	1,4	20,33	-18,50	13,0	1035,52	-22,77	-18,50	19,20	-14,27	3,1	0,00	0,0
2001-02-02 13:00	46	25	80	1,2	20,03	-18,30	13,0	1035,52	-22,58	-18,30	18,90	-14,07	2,2	0,00	0,0
2001-02-02 13:30	234	25	80	0,0	19,83	-18,20	13,0	1035,52	-22,48	-18,20	18,70	-13,97	2,4	0,00	0,0
2001-02-02 14:00	260	25	80	1,6	19,73	-18,20	13,0	1034,52	-22,48	-18,20	18,60	-13,97	2,6	0,00	0,0
2001-02-02 14:30	230	25	80	0,0	19,53	-18,10	13,0	1034,52	-22,38	-18,10	18,40	-13,87	2,0	0,00	0,0
2001-02-02 15:00	92	26	80	3,0	19,43	-18,30	13,0	1034,52	-22,58	-18,30	18,36	-14,07	3,0	0,00	0,0
2001-02-02 15:30	259	26	80	1,4	19,33	-18,50	13,0	1034,52	-22,77	-18,50	18,26	-14,27	1,8	0,00	0,0
2001-02-02 16:00	210	26	80	0,0	19,13	-18,80	13,0	1034,52	-23,07	-18,80	18,06	-14,57	2,6	0,00	0,0
2001-02-02 16:30	318	26	80	1,2	19,03	-19,00	13,0	1033,52	-23,26	-19,00	17,96	-14,77	2,0	0,00	0,0
2001-02-02 17:00	331	26	80	1,2	19,13	-19,20	13,0	1033,52	-23,46	-19,20	18,06	-14,97	2,2	0,00	0,0
2001-02-02 17:30	310	26	80	1,2	19,43	-19,40	13,0	1034,52	-23,66	-19,40	18,36	-15,17	2,2	0,00	0,0
2001-02-02 18:00	256	25	80	1,2	20,13	-19,40	13,0	1033,52	-23,66	-19,40	19,00	-15,17	3,0	0,00	0,0
2001-02-02 18:30	270	25	80	0,0	20,73	-19,50	13,0	1033,52	-23,75	-19,50	19,60	-15,27	1,4	0,00	0,0
2001-02-02 19:00	300	25	80	1,4	21,03	-19,60	13,0	1033,52	-23,85	-19,60	19,90	-15,37	2,2	0,00	0,0
2001-02-02 19:30	292	25	80	1,2	21,13	-19,70	13,0	1033,52	-23,95	-19,70	20,00	-15,47	2,0	0,00	0,0
2001-02-02 20:00	346	25	80	1,2	20,83	-20,20	13,0	1033,52	-24,44	-20,20	19,70	-15,97	2,0	0,00	0,0
2001-02-02 20:30	213	25	80	0,0	20,63	-20,20	13,0	1033,52	-24,44	-20,20	19,50	-15,97	1,8	0,00	0,0
2001-02-02 21:00	221	25	80	0,0	20,73	-20,10	13,0	1032,52	-24,34	-20,10	19,60	-15,87	1,6	0,00	0,0
2001-02-02 21:30	282	25	80	1,6	21,03	-20,20	13,0	1032,52	-24,44	-20,20	19,90	-15,97	2,6	0,00	0,0

Datum	Vindriktning °	Luftfukt inne Rh%	Luftfukt ute Rh%	Vindhastighet m/s	Temp inne °C	Temp ute °C	Nederb. månad mm	Luftryck Mbar	Daggpunkt °C	Kyleffekt °C	Vix inne °C	Vix ute °C	Vindby m/s	Korr luftryck	Nederb./dygn mm
2001-02-02 22:00	249	25	80	0,0	21,03	-20,20	13,0	1032,52	-24,44	-20,20	19,90	-15,97	1,4	0,00	0,0
2001-02-02 22:30	283	25	80	0,0	20,93	-20,30	13,0	1031,52	-24,54	-20,30	19,80	-16,07	1,6	0,00	0,0
2001-02-02 23:00	272	25	80	0,0	20,73	-20,40	13,0	1031,52	-24,63	-20,40	19,60	-16,17	1,4	0,00	0,0
2001-02-02 23:30	248	25	80	0,0	20,73	-20,60	13,0	1031,52	-24,83	-20,60	19,60	-16,37	1,8	0,00	0,0
2001-02-03 00:00	290	25	80	0,0	20,83	-20,60	13,0	1031,52	-24,83	-20,60	19,70	-16,37	1,6	0,00	0,0
2001-02-03 00:30	291	25	80	0,0	20,93	-20,60	13,0	1030,52	-24,83	-20,60	19,80	-16,37	2,0	0,00	0,0
2001-02-03 01:00	293	25	80	0,0	20,93	-20,80	13,0	1030,52	-25,03	-20,80	19,80	-16,57	2,0	0,00	0,0
2001-02-03 01:30	345	25	80	1,4	20,73	-20,70	13,0	1030,52	-24,93	-20,70	19,60	-16,47	2,2	0,00	0,0
2001-02-03 02:00	242	25	80	0,0	20,73	-20,90	13,0	1030,52	-25,12	-20,90	19,60	-16,67	1,2	0,00	0,0
2001-02-03 02:30	320	25	80	1,4	20,93	-21,00	13,0	1030,52	-25,22	-21,00	19,80	-16,77	2,6	0,00	0,0
2001-02-03 03:00	250	25	80	0,0	21,03	-20,90	13,0	1029,52	-25,12	-20,90	19,90	-16,67	0,0	0,00	0,0
2001-02-03 03:30	123	25	80	0,0	21,03	-21,10	13,0	1029,52	-25,32	-21,10	19,90	-16,87	2,8	0,00	0,0
2001-02-03 04:00	245	25	80	1,2	20,93	-21,30	13,0	1029,52	-25,52	-21,30	19,80	-17,07	2,0	0,00	0,0
2001-02-03 04:30	279	25	80	0,0	20,73	-21,60	13,0	1028,52	-25,81	-21,60	19,60	-17,37	1,8	0,00	0,0
2001-02-03 05:00	275	25	80	0,0	20,73	-21,90	13,0	1028,52	-26,10	-21,90	19,60	-17,68	2,6	0,00	0,0
2001-02-03 05:30	257	25	80	0,0	20,93	-22,20	13,0	1028,52	-26,40	-22,20	19,80	-17,98	1,8	0,00	0,0
2001-02-03 06:00	235	25	80	0,0	21,03	-22,60	13,0	1028,52	-26,79	-22,60	19,90	-18,38	2,6	0,00	0,0
2001-02-03 06:30	112	25	80	1,4	21,03	-22,80	13,0	1028,52	-26,98	-22,80	19,90	-18,58	2,0	0,00	0,0
2001-02-03 07:00	250	25	80	0,0	20,83	-23,00	13,0	1028,52	-27,18	-23,00	19,70	-18,78	2,8	0,00	0,0
2001-02-03 07:30	248	25	80	0,0	20,73	-23,00	13,0	1028,52	-27,18	-23,00	19,60	-18,78	1,4	0,00	0,0
2001-02-03 08:00	246	25	80	0,0	20,83	-23,10	13,0	1028,52	-27,28	-23,10	19,70	-18,88	1,4	0,00	0,0
2001-02-03 08:30	275	25	80	0,0	21,03	-23,10	13,0	1027,52	-27,28	-23,10	19,90	-18,88	1,4	0,00	0,0
2001-02-03 09:00	236	25	80	0,0	21,13	-23,10	13,0	1027,52	-27,28	-23,10	20,00	-18,88	2,4	0,00	0,0
2001-02-03 09:30	319	25	80	2,4	20,93	-23,00	13,0	1027,52	-27,18	-23,00	19,80	-18,78	2,6	0,00	0,0
2001-02-03 10:00	251	25	80	1,6	20,83	-22,80	13,0	1027,52	-26,98	-22,80	19,70	-18,58	2,2	0,00	0,0
2001-02-03 10:30	202	25	80	1,8	20,63	-22,60	13,0	1027,52	-26,79	-22,60	19,50	-18,38	2,4	0,00	0,0
2001-02-03 11:00	236	25	80	0,0	20,73	-22,70	13,0	1026,52	-26,89	-22,70	19,60	-18,48	2,6	0,00	0,0
2001-02-03 11:30	234	25	80	1,4	21,13	-22,50	13,0	1026,52	-26,69	-22,50	20,00	-18,28	2,0	0,00	0,0
2001-02-03 12:00	214	25	80	0,0	21,43	-22,00	13,0	1026,52	-26,20	-22,00	20,30	-17,78	2,6	0,00	0,0
2001-02-03 12:30	337	24	80	2,2	21,53	-22,00	13,0	1025,52	-26,20	-22,00	20,34	-17,78	2,2	0,00	0,0
2001-02-03 13:00	42	25	80	0,0	21,33	-22,10	13,0	1025,52	-26,30	-22,10	20,20	-17,88	2,2	0,00	0,0
2001-02-03 13:30	47	25	80	2,2	21,03	-22,20	13,0	1025,52	-26,40	-22,20	19,90	-17,98	2,2	0,00	0,0
2001-02-03 14:00	225	25	80	0,0	20,63	-22,20	13,0	1025,52	-26,40	-22,20	19,50	-17,98	2,6	0,00	0,0
2001-02-03 14:30	287	25	80	0,0	20,33	-22,30	13,0	1025,52	-26,49	-22,30	19,20	-18,08	2,6	0,00	0,0
2001-02-03 15:00	285	25	80	1,4	20,03	-22,70	13,0	1024,52	-26,89	-22,70	18,90	-18,48	1,4	0,00	0,0
2001-02-03 15:30	274	25	80	0,0	19,93	-22,90	13,0	1024,52	-27,08	-22,90	18,80	-18,68	2,2	0,00	0,0
2001-02-03 16:00	286	25	80	0,0	20,23	-23,10	13,0	1024,52	-27,28	-23,10	19,10	-18,88	1,4	0,00	0,0
2001-02-03 16:30	247	25	80	0,0	20,73	-23,10	13,0	1024,52	-27,28	-23,10	19,60	-18,88	2,4	0,00	0,0
2001-02-03 17:00	226	25	80	0,0	21,13	-23,21	13,0	1023,52	-27,38	-23,21	20,00	-18,98	2,2	0,00	0,0
2001-02-03 17:30	273	25	80	0,0	21,03	-23,41	13,0	1023,52	-27,57	-23,41	19,90	-19,18	1,4	0,00	0,0
2001-02-03 18:00	117	25	80	1,4	20,83	-23,81	13,0	1023,52	-27,96	-23,81	19,70	-19,58	2,6	0,00	0,0
2001-02-03 18:30	27	25	80	0,0	20,63	-24,11	13,0	1023,52	-28,26	-24,11	19,50	-19,88	1,6	0,00	0,0
2001-02-03 19:00	122	25	80	0,0	20,73	-24,31	13,0	1023,52	-28,45	-24,31	19,60	-20,08	1,4	0,00	0,0
2001-02-03 19:30	284	25	80	0,0	21,03	-24,41	13,0	1023,52	-28,55	-24,41	19,90	-20,18	0,0	0,00	0,0
2001-02-03 20:00	236	25	80	0,0	21,13	-24,51	13,0	1023,52	-28,65	-24,51	20,00	-20,28	1,2	0,00	0,0
2001-02-03 20:30	235	25	80	0,0	20,93	-24,51	13,0	1023,52	-28,65	-24,51	19,80	-20,28	1,6	0,00	0,0

Datum	Vindriktning °	Luftfukt inne Rh%	Luftfukt ute Rh%	Vindhastighet m/s	Temp inne °C	Temp ute °C	Nederb. månad mm	Lufftryck Mbar	Daggpunkt °C	Kyleffekt °C	Vix inne °C	Vix ute °C	Vindby m/s	Korr lufttryck	Nederb./dygn mm
2001-02-03 21:00	228	25	80	0,0	20,83	-24,61	13,0	1023,52	-28,75	-24,61	19,70	-20,38	2,0	0,00	0,0
2001-02-03 21:30	312	25	80	1,2	20,73	-24,61	13,0	1023,52	-28,75	-24,61	19,60	-20,38	2,2	0,00	0,0
2001-02-03 22:00	211	25	80	0,0	20,93	-24,81	13,0	1023,52	-28,94	-24,81	19,80	-20,58	0,0	0,00	0,0
2001-02-03 22:30	333	25	80	0,0	21,03	-24,91	13,0	1023,52	-29,04	-24,91	19,90	-20,68	1,2	0,00	0,0
2001-02-03 23:00	286	25	80	0,0	21,13	-25,01	13,0	1023,52	-29,14	-25,01	20,00	-20,78	1,2	0,00	0,0
2001-02-03 23:30	327	25	80	0,0	20,93	-25,21	13,0	1023,52	-29,33	-25,21	19,80	-20,98	1,6	0,00	0,0
2001-02-04 00:00	246	25	80	0,0	20,73	-25,31	13,0	1023,52	-29,43	-25,31	19,60	-21,08	1,2	0,00	0,0
2001-02-04 00:30	273	25	80	0,0	20,83	-25,51	13,0	1023,52	-29,63	-25,51	19,70	-21,28	0,0	0,00	0,0
2001-02-04 01:00	221	25	80	0,0	21,03	-25,61	13,0	1023,52	-29,72	-25,61	19,90	-21,38	1,8	0,00	0,0
2001-02-04 01:30	272	25	80	0,0	21,23	-25,51	13,0	1023,52	-29,63	-25,51	20,10	-21,28	1,8	0,00	0,0
2001-02-04 02:00	237	25	80	0,0	21,13	-25,51	13,0	1023,52	-29,63	-25,51	20,00	-21,28	2,4	0,00	0,0
2001-02-04 02:30	232	25	80	0,0	21,03	-25,61	13,0	1023,52	-29,72	-25,61	19,90	-21,38	1,6	0,00	0,0
2001-02-04 03:00	318	25	80	0,0	20,93	-25,81	13,0	1023,52	-29,92	-25,81	19,80	-21,58	1,8	0,00	0,0
2001-02-04 03:30	334	25	80	0,0	20,93	-25,81	13,0	1023,52	-29,92	-25,81	19,80	-21,58	0,0	0,00	0,0
2001-02-04 04:00	261	25	80	0,0	21,03	-25,61	13,0	1022,52	-29,72	-25,61	19,90	-21,38	1,8	0,00	0,0
2001-02-04 04:30	322	25	80	0,0	21,03	-25,51	13,0	1022,52	-29,63	-25,51	19,90	-21,28	1,6	0,00	0,0
2001-02-04 05:00	328	24	80	0,0	20,93	-25,51	13,0	1022,52	-29,63	-25,51	19,74	-21,28	0,0	0,00	0,0
2001-02-04 05:30	343	24	80	0,0	20,63	-26,01	13,0	1022,52	-30,12	-26,01	19,44	-21,78	0,0	0,00	0,0
2001-02-04 06:00	337	24	80	0,0	20,43	-26,51	13,0	1022,52	-30,61	-26,51	19,24	-22,28	0,0	0,00	0,0
2001-02-04 06:30	337	24	80	0,0	20,33	-27,51	13,0	1022,52	-31,59	-27,51	19,14	-23,28	0,0	0,00	0,0
2001-02-04 07:00	339	24	80	0,0	20,33	-27,41	13,0	1022,52	-31,49	-27,41	19,14	-23,18	0,0	0,00	0,0
2001-02-04 07:30	333	24	80	0,0	20,33	-27,11	13,0	1021,52	-31,19	-27,11	19,14	-22,88	1,6	0,00	0,0
2001-02-04 08:00	336	24	80	0,0	20,33	-27,41	13,0	1021,52	-31,49	-27,41	19,14	-23,18	0,0	0,00	0,0
2001-02-04 08:30	346	24	80	0,0	20,13	-26,91	13,0	1021,52	-31,00	-26,91	18,94	-22,68	1,8	0,00	0,0
2001-02-04 09:00	308	24	80	0,0	20,03	-26,61	13,0	1021,52	-30,70	-26,61	18,84	-22,38	0,0	0,00	0,0
2001-02-04 09:30	303	24	80	0,0	19,93	-26,51	13,0	1021,52	-30,61	-26,51	18,74	-22,28	0,0	0,00	0,0
2001-02-04 10:00	293	24	80	0,0	19,83	-26,71	13,0	1021,52	-30,80	-26,71	18,64	-22,48	0,0	0,00	0,0
2001-02-04 10:30	312	24	80	0,0	19,73	-26,51	13,0	1020,52	-30,61	-26,51	18,54	-22,28	0,0	0,00	0,0
2001-02-04 11:00	312	24	80	0,0	19,83	-25,81	13,0	1020,52	-29,92	-25,81	18,64	-21,58	0,0	0,00	0,0
2001-02-04 11:30	303	24	80	0,0	20,03	-25,11	13,0	1020,52	-29,24	-25,11	18,84	-20,88	0,0	0,00	0,0
2001-02-04 12:00	296	24	80	0,0	20,23	-24,41	13,0	1019,52	-28,55	-24,41	19,04	-20,18	0,0	0,00	0,0
2001-02-04 12:30	310	24	80	0,0	20,13	-24,01	13,0	1019,52	-28,16	-24,01	18,94	-19,78	0,0	0,00	0,0
2001-02-04 13:00	309	24	3	0,0	19,93	-23,31	13,0	1019,52	-29,60	-23,31	18,74	-25,44	0,0	0,00	0,0
2001-02-04 13:30	300	24	3	0,0	19,63	-22,60	13,0	1019,52	-29,10	-22,60	18,44	-24,74	0,0	0,00	0,0
2001-02-04 14:00	300	24	3	0,0	19,33	-22,40	13,0	1018,52	-28,95	-22,40	18,14	-24,54	0,0	0,00	0,0
2001-02-04 14:30	326	24	3	0,0	19,43	-22,40	13,0	1018,52	-28,95	-22,40	18,24	-24,54	0,0	0,00	0,0
2001-02-04 15:00	296	24	3	0,0	19,73	-22,60	13,0	1018,52	-29,10	-22,60	18,54	-24,74	0,0	0,00	0,0
2001-02-04 15:30	296	24	3	0,0	19,93	-22,90	13,0	1017,52	-29,31	-22,90	18,74	-25,04	0,0	0,00	0,0
2001-02-04 16:00	302	24	3	0,0	19,93	-22,40	13,0	1017,52	-28,95	-22,40	18,74	-24,54	0,0	0,00	0,0
2001-02-04 16:30	302	24	3	0,0	19,83	-22,70	13,0	1017,52	-29,17	-22,70	18,64	-24,84	0,0	0,00	0,0
2001-02-04 17:00	351	24	3	0,0	19,83	-21,80	13,0	1017,52	-28,52	-21,80	18,64	-23,94	0,0	0,00	0,0
2001-02-04 17:30	341	24	3	0,0	20,03	-21,10	13,0	1017,52	-28,01	-21,10	18,84	-23,24	0,0	0,00	0,0
2001-02-04 18:00	334	24	3	0,0	20,33	-19,50	13,0	1016,51	-27,65	-19,50	19,14	-21,64	1,2	0,00	0,0
2001-02-04 18:30	322	24	3	0,0	20,23	-20,80	13,0	1016,51	-27,79	-20,80	19,04	-22,94	0,0	0,00	0,0
2001-02-04 19:00	343	24	3	1,6	19,93	-20,50	13,0	1016,51	-27,58	-20,50	18,74	-22,64	1,6	0,00	0,0
2001-02-04 19:30	339	24	3	0,0	19,73	-19,90	13,0	1016,51	-27,14	-19,90	18,54	-22,04	0,0	0,00	0,0

Datum	Vindriktning °	Luftfukt inne Rh%	Luftfukt ute Rh%	Vindhastighet m/s	Temp inne °C	Temp ute °C	Nederb. månad mm	Luftryck Mbar	Daggpunkt °C	Kyleffekt °C	Vix inne °C	Vix ute °C	Vindby m/s	Korr luftryck	Nederb./dygn mm
2001-02-04 20:00	332	24	3	0,0	19,73	-19,90	13,0	1015,51	-77,14	-19,90	18,54	-22,04	0,0	0,00	0,0
2001-02-04 20:30	343	24	3	0,0	19,93	-18,80	13,0	1015,51	-76,35	-18,80	18,74	-20,93	1,2	0,00	0,0
2001-02-04 21:00	314	24	3	1,2	20,03	-17,50	13,0	1015,51	-75,41	-17,50	18,84	-19,63	1,2	0,00	0,0
2001-02-04 21:30	351	24	3	0,0	19,93	-17,50	13,0	1015,51	-75,41	-17,50	18,74	-19,63	1,2	0,00	0,0
2001-02-04 22:00	315	24	3	0,0	19,73	-17,50	13,0	1014,51	-75,41	-17,50	18,54	-19,63	1,2	0,00	0,0
2001-02-04 22:30	273	24	3	0,0	19,73	-17,50	13,0	1014,51	-75,41	-17,50	18,54	-19,63	0,0	0,00	0,0
2001-02-04 23:00	96	24	3	0,0	19,83	-17,50	13,0	1014,51	-75,41	-17,50	18,64	-19,63	0,0	0,00	0,0
2001-02-04 23:30	82	24	3	0,0	20,03	-17,50	13,0	1014,51	-75,41	-17,50	18,84	-19,63	0,0	0,00	0,0
2001-02-05 00:00	65	24	3	0,0	20,03	-17,60	13,0	1013,51	-75,48	-17,60	18,84	-19,73	0,0	0,00	0,0
2001-02-05 00:30	75	24	3	0,0	20,03	-17,80	13,0	1013,51	-75,62	-17,80	18,84	-19,93	0,0	0,00	0,0
2001-02-05 01:00	79	24	3	0,0	19,83	-18,40	13,0	1013,51	-76,06	-18,40	18,64	-20,53	0,0	0,00	0,0
2001-02-05 01:30	70	24	3	0,0	19,73	-18,90	13,0	1013,51	-76,42	-18,90	18,54	-21,03	0,0	0,00	0,0
2001-02-05 02:00	67	24	3	0,0	19,73	-19,50	13,0	1012,51	-76,85	-19,50	18,54	-21,64	0,0	0,00	0,0
2001-02-05 02:30	71	24	3	0,0	19,83	-19,50	13,0	1012,51	-76,85	-19,50	18,64	-21,64	2,4	0,00	0,0
2001-02-05 03:00	80	24	3	0,0	20,03	-19,90	13,0	1012,51	-77,14	-19,90	18,84	-22,04	0,0	0,00	0,0
2001-02-05 03:30	73	24	3	0,0	20,03	-20,40	13,0	1012,51	-77,50	-20,40	18,84	-22,54	0,0	0,00	0,0
2001-02-05 04:00	86	24	3	0,0	20,03	-20,90	13,0	1011,51	-77,87	-20,90	18,84	-23,04	0,0	0,00	0,0
2001-02-05 04:30	93	24	3	0,0	20,03	-21,50	13,0	1011,51	-78,30	-21,50	18,84	-23,64	1,2	0,00	0,0
2001-02-05 05:00	69	24	3	0,0	19,93	-21,80	13,0	1011,51	-78,52	-21,80	18,74	-23,94	1,4	0,00	0,0
2001-02-05 05:30	65	24	3	0,0	19,93	-22,10	13,0	1010,51	-78,73	-22,10	18,74	-24,24	1,2	0,00	0,0
2001-02-05 06:00	36	24	3	0,0	19,93	-22,30	13,0	1010,51	-78,88	-22,30	18,74	-24,44	1,6	0,00	0,0
2001-02-05 06:30	64	24	3	0,0	19,93	-22,50	13,0	1010,51	-79,02	-22,50	18,74	-24,64	0,0	0,00	0,0
2001-02-05 07:00	59	24	3	1,2	20,03	-22,80	13,0	1010,51	-79,24	-22,80	18,84	-24,94	1,4	0,00	0,0
2001-02-05 07:30	106	24	3	0,0	20,03	-23,00	13,0	1010,51	-79,39	-23,00	18,84	-25,14	2,4	0,00	0,0
2001-02-05 08:00	47	24	3	0,0	20,03	-23,10	13,0	1010,51	-79,46	-23,10	18,84	-25,24	2,2	0,00	0,0
2001-02-05 08:30	43	24	3	0,0	19,93	-23,31	13,0	1010,51	-79,60	-23,31	18,74	-25,44	1,4	0,00	0,0
2001-02-05 09:00	74	24	3	0,0	20,03	-23,51	13,0	1010,51	-79,75	-23,51	18,84	-25,64	1,4	0,00	0,0
2001-02-05 09:30	295	24	3	0,0	20,13	-23,81	13,0	1010,51	-79,97	-23,81	18,94	-25,94	1,6	0,00	0,0
2001-02-05 10:00	144	24	3	0,0	20,33	-23,51	13,0	1010,51	-79,75	-23,51	19,14	-25,64	1,2	0,00	0,0
2001-02-05 10:30	149	24	3	1,2	20,33	-23,31	13,0	1010,51	-79,60	-23,31	19,14	-25,44	1,6	0,00	0,0
2001-02-05 11:00	265	24	3	0,0	20,23	-23,10	13,0	1009,51	-79,46	-23,10	19,04	-25,24	1,4	0,00	0,0
2001-02-05 11:30	74	24	3	0,0	19,93	-22,90	13,0	1009,51	-79,31	-22,90	18,74	-25,04	1,4	0,00	0,0
2001-02-05 12:00	63	24	3	1,4	19,63	-22,80	13,0	1009,51	-79,24	-22,80	18,44	-24,94	1,8	0,00	0,0
2001-02-05 12:30	69	24	3	0,0	19,33	-22,40	13,0	1008,51	-78,95	-22,40	18,14	-24,54	1,4	0,00	0,0
2001-02-05 13:00	93	24	3	0,0	19,13	-22,40	13,0	1008,51	-78,95	-22,40	17,94	-24,54	1,4	0,00	0,0
2001-02-05 13:30	61	24	3	0,0	18,83	-22,30	13,0	1008,51	-78,88	-22,30	17,64	-24,44	1,6	0,00	0,0
2001-02-05 14:00	60	24	3	0,0	18,63	-22,30	13,0	1008,51	-78,88	-22,30	17,44	-24,44	2,2	0,00	0,0
2001-02-05 14:30	78	25	3	0,0	18,43	-22,50	13,0	1008,51	-79,02	-22,50	17,30	-24,64	1,2	0,00	0,0
2001-02-05 15:00	113	25	3	0,0	18,43	-22,60	13,0	1007,51	-79,10	-22,60	17,30	-24,74	1,8	0,00	0,0
2001-02-05 15:30	77	24	3	1,4	18,83	-22,90	13,0	1007,51	-79,31	-22,90	17,64	-25,04	2,6	0,00	0,0
2001-02-05 16:00	56	24	3	0,0	19,43	-23,10	13,0	1007,51	-79,46	-23,10	18,24	-25,24	2,4	0,00	0,0
2001-02-05 16:30	67	24	3	2,0	19,83	-23,31	13,0	1007,51	-79,60	-23,31	18,64	-25,44	2,0	0,00	0,0
2001-02-05 17:00	102	24	3	0,0	19,83	-23,41	13,0	1006,51	-79,68	-23,41	18,64	-25,54	0,0	0,00	0,0
2001-02-05 17:30	84	24	3	0,0	19,63	-23,41	13,0	1006,51	-79,68	-23,41	18,44	-25,54	2,2	0,00	0,0
2001-02-05 18:00	83	24	3	1,2	19,43	-23,51	13,0	1006,51	-79,75	-23,51	18,24	-25,64	1,6	0,00	0,0
2001-02-05 18:30	84	24	3	0,0	19,63	-23,31	13,0	1006,51	-79,60	-23,31	18,44	-25,44	1,4	0,00	0,0

Datum	Vindriktning °	Luftfukt inne Rh%	Luftfukt ute Rh%	Vindhastighet m/s	Temp inne °C	Temp ute °C	Nederb. månad mm	Lufttryck Mbar	Daggpunkt °C	Kyleffekt °C	Vix inne °C	Vix ute °C	Vindby m/s	Korr lufttryck	Nederb./dygn mm
2001-02-05 19:00	74	24	3	1,6	19,93	-23,21	13,0	1006,51	-79,53	-23,21	18,74	-25,34	1,8	0,00	0,0
2001-02-05 19:30	95	24	3	0,0	20,03	-23,21	13,0	1006,51	-79,53	-23,21	18,84	-25,34	1,8	0,00	0,0
2001-02-05 20:00	90	24	3	1,2	19,83	-23,00	13,0	1006,51	-79,39	-23,00	18,64	-25,14	1,6	0,00	0,0
2001-02-05 20:30	87	24	3	0,0	19,63	-22,70	13,0	1006,51	-79,17	-22,70	18,44	-24,84	1,6	0,00	0,0
2001-02-05 21:00	97	24	3	0,0	19,53	-22,60	13,0	1006,51	-79,10	-22,60	18,34	-24,74	2,8	0,00	0,0
2001-02-05 21:30	102	24	3	0,0	19,73	-22,30	13,0	1006,51	-78,88	-22,30	18,54	-24,44	1,8	0,00	0,0
2001-02-05 22:00	100	24	3	3,3	20,03	-22,10	13,0	1006,51	-78,73	-22,10	18,84	-24,24	3,7	0,00	0,0
2001-02-05 22:30	111	24	3	0,0	20,03	-21,90	13,0	1006,51	-78,59	-21,90	18,84	-24,04	3,0	0,00	0,0
2001-02-05 23:00	104	24	3	1,4	19,93	-22,10	13,0	1006,51	-78,73	-22,10	18,74	-24,24	2,8	0,00	0,0
2001-02-05 23:30	118	24	3	1,2	19,73	-22,10	13,0	1006,51	-78,73	-22,10	18,54	-24,24	1,8	0,00	0,0
2001-02-06 00:00	112	24	3	2,0	19,63	-22,10	13,0	1006,51	-78,73	-22,10	18,44	-24,24	2,8	0,00	0,0
2001-02-06 00:30	116	24	3	0,0	19,83	-22,10	13,0	1006,51	-78,73	-22,10	18,64	-24,24	2,8	0,00	0,0
2001-02-06 01:00	112	24	3	0,0	20,03	-21,80	13,0	1006,51	-78,52	-21,80	18,84	-23,94	3,3	0,00	0,0
2001-02-06 01:30	99	24	3	1,8	20,03	-21,80	13,0	1006,51	-78,52	-21,80	18,84	-23,94	2,6	0,00	0,0
2001-02-06 02:00	115	24	3	1,4	19,93	-22,00	13,0	1006,51	-78,66	-22,00	18,74	-24,14	3,3	0,00	0,0
2001-02-06 02:30	107	24	3	2,6	19,73	-21,50	13,0	1006,51	-78,30	-21,50	18,54	-23,64	3,3	0,00	0,0
2001-02-06 03:00	120	24	3	1,8	19,63	-21,10	13,0	1006,51	-78,01	-21,10	18,44	-23,24	3,7	0,00	0,0
2001-02-06 03:30	120	24	3	0,0	19,73	-20,60	13,0	1006,51	-77,65	-20,60	18,54	-22,74	3,3	0,00	0,0
2001-02-06 04:00	97	24	3	1,8	19,83	-20,30	13,0	1006,51	-77,43	-20,30	18,64	-22,44	4,5	0,00	0,0
2001-02-06 04:30	129	24	3	1,2	19,93	-20,10	13,0	1006,51	-77,29	-20,10	18,74	-22,24	3,1	0,00	0,0
2001-02-06 05:00	113	24	3	3,0	20,03	-19,90	13,0	1006,51	-77,14	-19,90	18,84	-22,04	3,5	0,00	0,0
2001-02-06 05:30	116	24	3	0,0	20,03	-20,10	13,0	1006,51	-77,29	-20,10	18,84	-22,24	2,6	0,00	0,0
2001-02-06 06:00	89	24	3	3,1	19,93	-20,10	13,0	1006,51	-77,29	-20,10	18,74	-22,24	3,9	0,00	0,0
2001-02-06 06:30	103	24	3	0,0	19,83	-20,10	13,0	1006,51	-77,29	-20,10	18,64	-22,24	3,9	0,00	0,0
2001-02-06 07:00	118	24	3	2,6	19,83	-19,90	13,0	1006,51	-77,14	-19,90	18,64	-22,04	2,8	0,00	0,0
2001-02-06 07:30	126	24	3	1,2	19,73	-20,10	13,0	1006,51	-77,29	-20,10	18,54	-22,24	2,2	0,00	0,0
2001-02-06 08:00	117	24	3	1,2	19,73	-20,10	13,0	1006,51	-77,29	-20,10	18,54	-22,24	3,3	0,00	0,0
2001-02-06 08:30	109	24	3	0,0	19,83	-20,10	13,0	1006,51	-77,29	-20,10	18,64	-22,24	1,6	0,00	0,0
2001-02-06 09:00	107	24	3	0,0	19,93	-19,90	13,0	1005,51	-77,14	-19,90	18,74	-22,04	1,2	0,00	0,0
2001-02-06 09:30	102	24	3	0,0	19,93	-20,10	13,0	1006,51	-77,29	-20,10	18,74	-22,24	0,0	0,00	0,0
2001-02-06 10:00	77	24	3	0,0	19,83	-19,70	13,0	1006,51	-77,00	-19,70	18,64	-21,84	0,0	0,00	0,0
2001-02-06 10:30	76	24	3	0,0	19,73	-19,10	13,0	1005,51	-76,56	-19,10	18,54	-21,23	1,2	0,00	0,0
2001-02-06 11:00	291	24	3	0,0	19,63	-20,20	13,0	1005,51	-77,36	-20,20	18,44	-22,34	0,0	0,00	0,0
2001-02-06 11:30	271	24	3	0,0	19,33	-20,30	13,0	1005,51	-77,43	-20,30	18,14	-22,44	0,0	0,00	0,0
2001-02-06 12:00	277	24	3	0,0	19,03	-20,60	13,0	1005,51	-77,65	-20,60	17,84	-22,74	1,4	0,00	0,0
2001-02-06 12:30	279	24	3	0,0	18,63	-20,50	13,0	1004,51	-77,58	-20,50	17,44	-22,64	1,2	0,00	0,0
2001-02-06 13:00	314	24	3	0,0	18,43	-20,60	13,0	1004,51	-77,65	-20,60	17,24	-22,74	1,4	0,00	0,0
2001-02-06 13:30	310	24	3	0,0	18,33	-20,60	13,0	1004,51	-77,65	-20,60	17,14	-22,74	1,2	0,00	0,0
2001-02-06 14:00	125	24	3	0,0	18,33	-20,40	13,0	1004,51	-77,50	-20,40	17,14	-22,54	0,0	0,00	0,0
2001-02-06 14:30	178	24	3	0,0	18,23	-20,40	13,0	1003,51	-77,50	-20,40	17,04	-22,54	1,2	0,00	0,0
2001-02-06 15:00	335	24	3	0,0	18,03	-20,60	13,0	1003,51	-77,65	-20,60	16,84	-22,74	1,2	0,00	0,0
2001-02-06 15:30	305	24	3	0,0	17,93	-20,80	13,0	1003,51	-77,79	-20,80	16,74	-22,94	0,0	0,00	0,0
2001-02-06 16:00	304	24	3	1,2	17,73	-21,30	13,0	1002,51	-78,16	-21,30	16,54	-23,44	1,4	0,00	0,0
2001-02-06 16:30	328	24	3	0,0	17,63	-21,40	13,0	1002,51	-78,23	-21,40	16,44	-23,54	1,8	0,00	0,0
2001-02-06 17:00	318	24	3	0,0	17,73	-21,40	13,0	1002,51	-78,23	-21,40	16,54	-23,54	2,2	0,00	0,0
2001-02-06 17:30	268	24	3	1,2	18,33	-21,30	13,0	1001,51	-78,16	-21,30	17,14	-23,44	1,6	0,00	0,0

Datum	Vindriktning °	Luftfukt inne Rh%	Luftfukt ute Rh%	Vindhastighet m/s	Temp inne °C	Temp ute °C	Nederb. månad mm	Lufttryck Mbar	Daggpunkt °C	Kyleffekt °C	Vix inne °C	Vix ute °C	Vindby m/s	Korr lufttryck	Nederb./dygn mm
2001-02-06 18:00	318	24	3	0,0	18,73	-21,20	13,0	1001,51	-78,08	-21,20	17,54	-23,34	0,0	0,00	0,0
2001-02-06 18:30	196	24	3	0,0	19,03	-20,90	13,0	1001,51	-77,87	-20,90	17,84	-23,04	0,0	0,00	0,0
2001-02-06 19:00	222	24	3	0,0	19,23	-20,60	13,0	1000,51	-77,65	-20,60	18,04	-22,74	0,0	0,00	0,0
2001-02-06 19:30	307	24	3	0,0	19,43	-20,40	13,0	1000,51	-77,50	-20,40	18,24	-22,54	1,4	0,00	0,0
2001-02-06 20:00	275	24	3	0,0	19,53	-20,40	13,0	1000,51	-77,50	-20,40	18,34	-22,54	1,8	0,00	0,0
2001-02-06 20:30	210	24	3	0,0	19,73	-20,40	13,0	1000,51	-77,50	-20,40	18,54	-22,54	1,6	0,00	0,0
2001-02-06 21:00	296	24	3	1,6	19,83	-20,20	13,0	999,51	-77,36	-20,20	18,64	-22,34	1,6	0,00	0,0
2001-02-06 21:30	200	24	3	0,0	19,93	-20,20	13,0	999,51	-77,36	-20,20	18,74	-22,34	1,2	0,00	0,0
2001-02-06 22:00	87	24	3	0,0	20,03	-20,10	13,0	999,51	-77,29	-20,10	18,84	-22,24	1,8	0,00	0,0
2001-02-06 22:30	225	24	3	0,0	20,03	-20,00	13,0	999,51	-77,21	-20,00	18,84	-22,14	2,0	0,00	0,0
2001-02-06 23:00	246	24	3	0,0	20,13	-20,20	13,0	998,51	-77,36	-20,20	18,94	-22,34	2,2	0,00	0,0
2001-02-06 23:30	303	24	3	1,8	20,23	-20,40	13,0	998,51	-77,50	-20,40	19,04	-22,54	2,6	0,00	0,0
2001-02-07 00:00	73	24	3	0,0	20,33	-20,30	13,0	998,51	-77,43	-20,30	19,14	-22,44	0,0	0,00	0,0
2001-02-07 00:30	331	24	3	1,2	20,33	-20,20	13,0	997,50	-77,36	-20,20	19,14	-22,34	1,4	0,00	0,0
2001-02-07 01:00	154	24	3	0,0	20,33	-20,20	13,0	997,50	-77,36	-20,20	19,14	-22,34	2,4	0,00	0,0
2001-02-07 01:30	155	24	3	0,0	20,33	-20,40	13,0	996,50	-77,50	-20,40	19,14	-22,54	1,2	0,00	0,0
2001-02-07 02:00	237	24	3	0,0	20,33	-20,20	15,0	996,50	-77,36	-20,20	19,14	-22,34	2,4	2,00	2,0
2001-02-07 02:30	85	24	3	0,0	20,33	-20,00	15,0	996,50	-77,21	-20,00	19,14	-22,14	2,0	2,00	2,0
2001-02-07 03:00	60	24	3	0,0	20,33	-19,90	15,0	996,50	-77,14	-19,90	19,14	-22,04	1,8	0,00	2,0
2001-02-07 03:30	221	24	3	0,0	20,23	-19,90	15,0	996,50	-77,14	-19,90	19,04	-22,04	1,2	0,00	2,0
2001-02-07 04:00	129	24	3	0,0	20,23	-19,80	15,0	996,50	-77,07	-19,80	19,04	-21,94	2,0	0,00	2,0
2001-02-07 04:30	191	24	3	0,0	20,23	-19,80	15,0	996,50	-77,07	-19,80	19,04	-21,94	1,6	0,00	2,0
2001-02-07 05:00	80	24	3	0,0	20,23	-19,80	15,0	996,50	-77,07	-19,80	19,04	-21,94	0,0	0,00	2,0
2001-02-07 05:30	80	24	3	0,0	20,23	-19,80	15,0	995,50	-77,07	-19,80	19,04	-21,94	1,8	0,00	2,0
2001-02-07 06:00	74	24	3	0,0	20,13	-19,90	15,0	995,50	-77,14	-19,90	18,94	-22,04	0,0	0,00	2,0
2001-02-07 06:30	67	24	3	0,0	20,23	-19,90	15,0	995,50	-77,14	-19,90	19,04	-22,04	1,4	0,00	2,0
2001-02-07 07:00	95	24	3	0,0	20,23	-19,90	15,0	995,50	-77,14	-19,90	19,04	-22,04	1,4	0,00	2,0
2001-02-07 07:30	81	24	3	1,2	20,33	-19,90	15,0	995,50	-77,14	-19,90	19,14	-22,04	2,8	0,00	2,0
2001-02-07 08:00	92	24	3	0,0	20,33	-19,90	15,0	995,50	-77,14	-19,90	19,14	-22,04	1,8	0,00	2,0
2001-02-07 08:30	66	24	3	0,0	20,23	-19,90	15,0	994,50	-77,14	-19,90	19,04	-22,04	0,0	0,00	2,0
2001-02-07 09:00	104	24	3	0,0	20,13	-19,80	15,0	994,50	-77,07	-19,80	18,94	-21,94	1,6	0,00	2,0
2001-02-07 09:30	94	24	3	0,0	20,03	-19,60	15,0	994,50	-76,93	-19,60	18,84	-21,74	1,6	0,00	2,0
2001-02-07 10:00	106	24	3	0,0	19,93	-19,00	15,0	994,50	-76,49	-19,00	18,74	-21,13	0,0	0,00	2,0
2001-02-07 10:30	90	24	3	0,0	19,93	-19,30	15,0	994,50	-76,71	-19,30	18,74	-21,43	2,0	0,00	2,0
2001-02-07 11:00	45	24	3	1,6	20,23	-19,10	15,0	993,50	-76,56	-19,10	19,04	-21,23	2,0	0,00	2,0
2001-02-07 11:30	66	24	3	2,2	20,53	-19,00	15,0	993,50	-76,49	-19,00	19,34	-21,13	2,6	0,00	2,0
2001-02-07 12:00	99	23	3	0,0	20,63	-18,50	15,0	992,50	-76,13	-18,50	19,38	-20,63	2,6	0,00	2,0
2001-02-07 12:30	92	24	3	2,0	20,43	-18,30	15,0	992,50	-75,99	-18,30	19,24	-20,43	2,2	0,00	2,0
2001-02-07 13:00	97	24	3	0,0	20,23	-18,10	15,0	992,50	-75,84	-18,10	19,04	-20,23	2,2	0,00	2,0
2001-02-07 13:30	70	24	3	2,0	20,13	-17,60	15,0	991,50	-75,48	-17,60	18,94	-19,73	4,1	0,00	2,0
2001-02-07 14:00	84	24	3	2,2	20,33	-17,10	15,0	990,50	-75,12	-17,10	19,14	-19,23	4,1	0,00	2,0
2001-02-07 14:30	91	24	3	1,4	20,53	-16,60	15,0	990,50	-74,76	-16,60	19,34	-18,73	2,8	0,00	2,0
2001-02-07 15:00	35	23	3	1,2	20,53	-16,60	15,0	990,50	-74,76	-16,60	19,28	-18,73	3,5	0,00	2,0
2001-02-07 15:30	66	24	3	1,2	20,33	-16,20	15,0	989,50	-74,47	-16,20	19,14	-18,33	3,9	0,00	2,0
2001-02-07 16:00	96	24	3	1,4	20,23	-16,20	15,0	988,50	-74,47	-16,20	19,04	-18,33	2,2	0,00	2,0
2001-02-07 16:30	67	24	3	2,4	20,23	-16,70	15,0	988,50	-74,83	-16,70	19,04	-18,83	3,0	0,00	2,0

Datum	Vindriktning °	Luftfukt inne Rh%	Luftfukt ute Rh%	Vindhastighet m/s	Temp inne °C	Temp ute °C	Nederb. månad mm	Lufftryck Mbar	Daggpunkt °C	Kyleffekt °C	Vix inne °C	Vix ute °C	Vindby m/s	Korr lufftryck	Nederb./dygn mm
2001-02-07 17:00	127	24	3	3,0	20,43	-16,10	15,0	987,50	-74,40	-16,10	19,24	-18,23	3,0	0,00	2,0
2001-02-07 17:30	112	24	3	1,6	20,73	-16,80	15,0	987,50	-74,90	-16,80	19,54	-18,93	3,3	0,00	2,0
2001-02-07 18:00	108	24	3	0,0	20,73	-16,20	15,0	986,50	-74,47	-16,20	19,54	-18,33	3,1	0,00	2,0
2001-02-07 18:30	49	24	3	1,2	20,53	-15,10	15,0	985,50	-73,68	-15,10	19,34	-17,23	3,0	0,00	2,0
2001-02-07 19:00	91	24	3	1,4	20,33	-14,80	15,0	985,50	-73,46	-14,80	19,14	-16,93	1,8	0,00	2,0
2001-02-07 19:30	54	24	3	2,6	20,03	-14,30	15,0	984,50	-73,10	-14,30	18,84	-16,43	3,0	0,00	2,0
2001-02-07 20:00	147	24	3	0,0	20,13	-14,50	15,0	984,50	-73,25	-14,50	18,94	-16,63	2,4	0,00	2,0
2001-02-07 20:30	327	24	3	1,2	20,43	-13,80	15,0	983,50	-72,74	-13,80	19,24	-15,93	2,0	0,00	2,0
2001-02-07 21:00	29	24	3	0,0	20,53	-11,80	15,0	983,50	-71,30	-11,80	19,34	-13,93	4,5	0,00	2,0
2001-02-07 21:30	103	24	3	2,2	20,43	-11,00	15,0	982,50	-70,73	-11,00	19,24	-13,13	2,2	0,00	2,0
2001-02-07 22:00	104	24	3	0,0	20,23	-12,10	16,0	982,50	-71,52	-12,10	19,04	-14,23	1,6	1,00	3,0
2001-02-07 22:30	266	24	3	1,2	19,93	-12,20	16,0	981,50	-71,59	-12,20	18,74	-14,33	1,8	1,00	3,0
2001-02-07 23:00	84	24	3	0,0	19,83	-11,10	16,0	981,50	-70,80	-11,10	18,64	-13,23	0,0	0,00	3,0
2001-02-07 23:30	313	24	3	1,4	20,03	-12,20	16,0	982,50	-71,59	-12,20	18,84	-14,33	1,6	0,00	3,0
2001-02-08 00:00	56	24	3	1,2	20,23	-12,00	16,0	981,50	-71,45	-12,00	19,04	-14,13	1,6	0,00	0,0
2001-02-08 00:30	303	24	3	0,0	20,23	-11,90	16,0	982,50	-71,37	-11,90	19,04	-14,03	1,2	0,00	0,0
2001-02-08 01:00	314	24	3	1,2	20,03	-11,70	16,0	982,50	-71,23	-11,70	18,84	-13,83	1,4	0,00	0,0
2001-02-08 01:30	59	24	3	0,0	19,93	-11,20	16,0	983,50	-70,87	-11,20	18,74	-13,33	0,0	0,00	0,0
2001-02-08 02:00	338	24	3	0,0	19,93	-11,20	16,0	983,50	-70,87	-11,20	18,74	-13,33	1,8	0,00	0,0
2001-02-08 02:30	286	24	3	0,0	20,03	-11,10	16,0	984,50	-70,80	-11,10	18,84	-13,23	0,0	0,00	0,0
2001-02-08 03:00	34	24	3	0,0	20,13	-11,20	16,0	984,50	-70,87	-11,20	18,94	-13,33	0,0	0,00	0,0
2001-02-08 03:30	34	24	3	0,0	20,13	-11,30	16,0	985,50	-70,94	-11,30	18,94	-13,43	0,0	0,00	0,0
2001-02-08 04:00	111	24	3	0,0	19,93	-10,59	16,0	985,50	-70,44	-10,59	18,74	-12,73	1,4	0,00	0,0
2001-02-08 04:30	128	24	3	0,0	19,73	-10,90	16,0	986,50	-70,66	-10,90	18,54	-13,03	0,0	0,00	0,0
2001-02-08 05:00	246	24	3	0,0	19,63	-10,29	16,0	986,50	-70,22	-10,29	18,44	-12,43	0,0	0,00	0,0
2001-02-08 05:30	189	24	3	0,0	19,83	-10,19	17,0	987,50	-70,15	-10,19	18,64	-12,33	1,4	1,00	1,0
2001-02-08 06:00	151	24	87	0,0	20,03	-9,29	17,0	987,50	-12,10	-9,29	18,84	-4,09	2,4	1,00	1,0
2001-02-08 06:30	138	24	87	0,0	20,03	-9,49	17,0	987,50	-12,30	-9,49	18,84	-4,29	0,0	0,00	1,0
2001-02-08 07:00	145	24	88	0,0	19,83	-8,69	17,0	987,50	-11,28	-8,69	18,64	-3,35	0,0	0,00	1,0
2001-02-08 07:30	149	24	88	0,0	19,63	-8,99	17,0	987,50	-11,58	-8,99	18,44	-3,65	0,0	0,00	1,0
2001-02-08 08:00	185	24	87	0,0	19,53	-9,19	17,0	987,50	-12,00	-9,19	18,34	-3,99	1,4	0,00	1,0
2001-02-08 08:30	202	24	88	0,0	19,63	-8,29	17,0	988,50	-10,89	-8,29	18,44	-2,95	3,3	0,00	1,0
2001-02-08 09:00	282	24	89	3,9	19,83	-7,09	17,0	989,50	-9,47	-7,09	18,64	-1,60	5,2	0,00	1,0
2001-02-08 09:30	309	24	88	2,8	19,73	-6,59	17,0	990,50	-9,21	-6,59	18,54	-1,24	5,0	0,00	1,0
2001-02-08 10:00	298	24	89	2,6	19,63	-6,19	17,0	991,50	-8,58	-6,19	18,44	-0,70	3,0	0,00	1,0
2001-02-08 10:30	281	24	86	3,7	19,43	-6,49	17,0	991,50	-9,57	-6,49	18,24	-1,43	5,6	0,00	1,0
2001-02-08 11:00	300	24	84	2,2	19,23	-6,29	17,0	992,50	-9,85	-6,29	18,04	-1,51	3,5	0,00	1,0
2001-02-08 11:30	304	24	84	1,8	19,03	-5,89	17,0	993,50	-9,46	-5,89	17,84	-1,11	3,3	0,00	1,0
2001-02-08 12:00	304	24	82	3,1	18,83	-5,69	17,0	993,50	-9,75	-5,69	17,64	-1,19	3,1	0,00	1,0
2001-02-08 12:30	296	24	81	2,8	18,63	-5,49	17,0	994,50	-9,80	-5,49	17,44	-1,13	3,0	0,00	1,0
2001-02-08 13:00	328	24	78	3,1	18,53	-5,39	17,0	994,50	-10,47	-5,39	17,34	-1,43	3,1	0,00	1,0
2001-02-08 13:30	303	25	78	1,8	18,43	-5,39	17,0	994,50	-10,47	-5,39	17,30	-1,43	2,6	0,00	1,0
2001-02-08 14:00	278	25	77	2,2	18,43	-5,39	17,0	995,50	-10,73	-5,39	17,30	-1,56	2,6	0,00	1,0
2001-02-08 14:30	305	25	76	1,2	18,33	-5,49	17,0	995,50	-11,09	-5,49	17,20	-1,79	2,6	0,00	1,0
2001-02-08 15:00	259	25	77	0,0	18,23	-5,59	17,0	995,50	-10,92	-5,59	17,10	-1,76	1,4	0,00	1,0
2001-02-08 15:30	309	25	78	0,0	18,13	-6,19	17,0	995,50	-11,25	-6,19	17,00	-2,23	0,0	0,00	1,0

Datum	Vindriktning °	Luftfukt inne Rh%	Luftfukt ute Rh%	Vindhastighet m/s	Temp inne °C	Temp ute °C	Nederb. månad mm	Lufttryck Mbar	Daggpunkt °C	Kyleffekt °C	Vix inne °C	Vix ute °C	Vindby m/s	Korr lufttryck	Nederb./dygn mm
2001-02-08 16:00	343	25	81	1,2	18,13	-7,09	17,0	995,50	-11,37	-7,09	17,00	-2,73	1,2	0,00	1,0
2001-02-08 16:30	294	25	83	0,0	18,03	-6,99	17,0	995,50	-10,78	-6,99	16,90	-2,35	1,8	0,00	1,0
2001-02-08 17:00	294	25	82	0,0	17,93	-8,39	17,0	995,50	-12,40	-8,39	16,80	-3,89	0,0	0,00	1,0
2001-02-08 17:30	294	25	85	0,0	17,83	-8,39	17,0	996,50	-11,68	-8,39	16,70	-3,48	0,0	0,00	1,0
2001-02-08 18:00	92	25	83	0,0	17,83	-10,49	17,0	996,50	-14,22	-10,49	16,70	-5,86	0,0	0,00	1,0
2001-02-08 18:30	334	25	87	0,0	18,03	-9,29	17,0	996,50	-12,10	-9,29	16,90	-4,09	0,0	0,00	1,0
2001-02-08 19:00	334	25	86	0,0	18,53	-10,19	17,0	996,50	-13,22	-10,19	17,40	-5,13	0,0	0,00	1,0
2001-02-08 19:30	334	24	86	0,0	19,03	-11,10	17,0	996,50	-14,11	-11,10	17,84	-6,04	0,0	0,00	1,0
2001-02-08 20:00	328	24	88	0,0	19,23	-9,59	17,0	996,50	-12,17	-9,59	18,04	-4,25	1,2	0,00	1,0
2001-02-08 20:30	318	24	87	0,0	19,23	-10,09	17,0	996,50	-12,89	-10,09	18,04	-4,89	0,0	0,00	1,0
2001-02-08 21:00	318	24	87	0,0	19,03	-10,90	17,0	997,50	-13,68	-10,90	17,84	-5,69	0,0	0,00	1,0
2001-02-08 21:30	318	24	87	0,0	18,83	-11,40	17,0	997,50	-14,17	-11,40	17,64	-6,19	0,0	0,00	1,0
2001-02-08 22:00	319	24	87	1,6	18,83	-11,70	17,0	997,50	-14,47	-11,70	17,64	-6,49	1,6	0,00	1,0
2001-02-08 22:30	342	24	87	0,0	19,13	-11,10	17,0	997,50	-13,88	-11,10	17,94	-5,89	1,4	0,00	1,0
2001-02-08 23:00	287	24	87	0,0	19,33	-11,20	17,0	998,51	-13,98	-11,20	18,14	-5,99	0,0	0,00	1,0
2001-02-08 23:30	287	24	87	0,0	19,43	-12,50	17,0	998,51	-15,26	-12,50	18,24	-7,29	0,0	0,00	1,0
2001-02-09 00:00	287	24	87	0,0	19,23	-11,80	17,0	998,51	-14,57	-11,80	18,04	-6,59	0,0	0,00	0,0
2001-02-09 00:30	340	24	87	0,0	19,13	-11,60	17,0	998,51	-14,37	-11,60	17,94	-6,39	1,2	0,00	0,0
2001-02-09 01:00	346	24	87	0,0	19,13	-11,70	17,0	998,51	-14,47	-11,70	17,94	-6,49	0,0	0,00	0,0
2001-02-09 01:30	340	24	87	0,0	19,33	-11,20	17,0	999,51	-13,98	-11,20	18,14	-5,99	1,2	0,00	0,0
2001-02-09 02:00	340	24	87	0,0	19,63	-11,20	17,0	999,51	-13,98	-11,20	18,44	-5,99	0,0	0,00	0,0
2001-02-09 02:30	340	24	87	0,0	19,63	-11,00	17,0	999,51	-13,78	-11,00	18,44	-5,79	0,0	0,00	0,0
2001-02-09 03:00	340	24	87	0,0	19,53	-11,60	17,0	1000,51	-14,37	-11,60	18,34	-6,39	0,0	0,00	0,0
2001-02-09 03:30	340	24	87	0,0	19,23	-11,40	17,0	1000,51	-14,17	-11,40	18,04	-6,19	0,0	0,00	0,0
2001-02-09 04:00	340	24	87	0,0	19,23	-11,20	17,0	1000,51	-13,98	-11,20	18,04	-5,99	0,0	0,00	0,0
2001-02-09 04:30	340	24	87	0,0	19,33	-11,60	17,0	1000,51	-14,37	-11,60	18,14	-6,39	0,0	0,00	0,0
2001-02-09 05:00	340	24	87	0,0	19,63	-12,10	17,0	1000,51	-14,87	-12,10	18,44	-6,89	0,0	0,00	0,0
2001-02-09 05:30	340	24	87	0,0	19,63	-12,10	17,0	1001,51	-14,87	-12,10	18,44	-6,89	0,0	0,00	0,0
2001-02-09 06:00	340	24	87	0,0	19,53	-11,70	17,0	1001,51	-14,47	-11,70	18,34	-6,49	0,0	0,00	0,0
2001-02-09 06:30	161	24	87	0,0	19,33	-11,40	17,0	1001,51	-14,17	-11,40	18,14	-6,19	0,0	0,00	0,0
2001-02-09 07:00	161	24	87	0,0	19,13	-11,20	17,0	1001,51	-13,98	-11,20	17,94	-5,99	0,0	0,00	0,0
2001-02-09 07:30	179	24	87	0,0	19,23	-10,70	17,0	1002,51	-13,48	-10,70	18,04	-5,49	0,0	0,00	0,0
2001-02-09 08:00	179	24	87	0,0	19,53	-10,70	17,0	1002,51	-13,48	-10,70	18,34	-5,49	0,0	0,00	0,0
2001-02-09 08:30	179	24	87	0,0	19,73	-10,29	17,0	1002,51	-13,09	-10,29	18,54	-5,09	1,8	0,00	0,0
2001-02-09 09:00	179	24	87	0,0	19,63	-9,69	17,0	1003,51	-12,50	-9,69	18,44	-4,49	1,2	0,00	0,0
2001-02-09 09:30	186	24	87	0,0	19,43	-8,99	17,0	1003,51	-11,81	-8,99	18,24	-3,79	1,4	0,00	0,0
2001-02-09 10:00	187	24	87	0,0	19,23	-8,79	17,0	1004,51	-11,61	-8,79	18,04	-3,59	0,0	0,00	0,0
2001-02-09 10:30	266	24	87	0,0	19,03	-8,19	17,0	1004,51	-11,02	-8,19	17,84	-2,99	1,2	0,00	0,0
2001-02-09 11:00	319	24	88	0,0	19,03	-7,69	17,0	1005,51	-10,29	-7,69	17,84	-2,35	0,0	0,00	0,0
2001-02-09 11:30	292	24	88	0,0	19,03	-7,09	17,0	1005,51	-9,70	-7,09	17,84	-1,75	0,0	0,00	0,0
2001-02-09 12:00	261	24	89	0,0	19,13	-6,99	17,0	1006,51	-9,37	-6,99	17,94	-1,50	1,8	0,00	0,0
2001-02-09 12:30	293	24	89	0,0	19,03	-6,49	17,0	1006,51	-8,88	-6,49	17,84	-1,00	1,4	0,00	0,0
2001-02-09 13:00	278	24	90	0,0	18,93	-5,59	17,0	1007,51	-7,76	-5,59	17,74	0,05	1,6	0,00	0,0
2001-02-09 13:30	298	24	89	0,0	18,83	-5,49	17,0	1007,51	-7,89	-5,49	17,64	0,00	1,8	0,00	0,0
2001-02-09 14:00	300	24	89	2,0	18,73	-5,29	17,0	1007,51	-7,69	-5,29	17,54	0,20	2,0	0,00	0,0
2001-02-09 14:30	300	24	89	0,0	18,63	-5,29	17,0	1008,51	-7,69	-5,29	17,44	0,20	1,4	0,00	0,0

Datum	Vindriktning °	Luftfukt inne Rh%	Luftfukt ute Rh%	Vindhastighet m/s	Temp inne °C	Temp ute °C	Nederb. månad mm	Lufftryck Mbar	Daggpunkt °C	Kyleffekt °C	Vix inne °C	Vix ute °C	Vindby m/s	Korr lufftryck	Nederb./dygn mm
2001-02-09 15:00	302	25	89	0,0	18,43	-5,49	17,0	1008,51	-7,89	-5,49	17,30	0,00	1,8	0,00	0,0
2001-02-09 15:30	283	25	90	0,0	18,33	-5,19	17,0	1009,51	-7,36	-5,19	17,20	0,45	0,0	0,00	0,0
2001-02-09 16:00	295	25	90	0,0	18,23	-4,99	17,0	1009,51	-7,17	-4,99	17,10	0,65	0,0	0,00	0,0
2001-02-09 16:30	295	25	90	0,0	18,23	-5,69	17,0	1010,51	-7,86	-5,69	17,10	-0,05	0,0	0,00	0,0
2001-02-09 17:00	295	25	89	0,0	18,13	-5,99	17,0	1010,51	-8,38	-5,99	17,00	-0,50	0,0	0,00	0,0
2001-02-09 17:30	295	25	87	0,0	18,23	-6,69	17,0	1010,51	-9,54	-6,69	17,10	-1,49	0,0	0,00	0,0
2001-02-09 18:00	289	24	89	0,0	18,63	-6,29	17,0	1010,51	-8,68	-6,29	17,44	-0,80	0,0	0,00	0,0
2001-02-09 18:30	191	24	89	1,6	19,03	-6,19	17,0	1011,51	-8,58	-6,19	17,84	-0,70	2,0	0,00	0,0
2001-02-09 19:00	307	24	89	0,0	19,23	-6,49	17,0	1011,51	-8,88	-6,49	18,04	-1,00	0,0	0,00	0,0
2001-02-09 19:30	284	24	87	0,0	19,23	-7,09	17,0	1011,51	-9,93	-7,09	18,04	-1,89	1,2	0,00	0,0
2001-02-09 20:00	25	24	88	0,0	19,13	-6,69	17,0	1012,51	-9,31	-6,69	17,94	-1,34	0,0	0,00	0,0
2001-02-09 20:30	256	24	89	1,4	19,03	-6,29	17,0	1012,51	-8,68	-6,29	17,84	-0,80	3,3	0,00	0,0
2001-02-09 21:00	262	24	88	1,4	19,03	-5,89	17,0	1013,51	-8,52	-5,89	17,84	-0,54	1,8	0,00	0,0
2001-02-09 21:30	277	24	88	1,2	19,23	-5,79	17,0	1013,51	-8,42	-5,79	18,04	-0,44	2,0	0,00	0,0
2001-02-09 22:00	307	24	88	1,2	19,33	-5,79	17,0	1014,51	-8,42	-5,79	18,14	-0,44	2,6	0,00	0,0
2001-02-09 22:30	293	24	88	0,0	19,33	-5,99	17,0	1014,51	-8,61	-5,99	18,14	-0,64	0,0	0,00	0,0
2001-02-09 23:00	325	24	88	0,0	19,23	-6,39	17,0	1014,51	-9,01	-6,39	18,04	-1,04	0,0	0,00	0,0
2001-02-09 23:30	325	24	90	0,0	19,13	-5,59	17,0	1015,51	-7,76	-5,59	17,94	0,05	1,8	0,00	0,0
2001-02-10 00:00	351	24	90	0,0	19,13	-5,49	17,0	1016,51	-7,66	-5,49	17,94	0,15	0,0	0,00	0,0
2001-02-10 00:30	304	24	90	1,2	19,23	-6,09	17,0	1016,51	-8,26	-6,09	18,04	-0,45	1,8	0,00	0,0
2001-02-10 01:00	287	24	89	2,2	19,43	-5,49	17,0	1016,51	-7,89	-5,49	18,24	0,00	2,4	0,00	0,0
2001-02-10 01:30	313	24	87	2,0	19,53	-5,39	17,0	1017,52	-8,25	-5,39	18,34	-0,19	2,2	0,00	0,0
2001-02-10 02:00	301	24	87	1,2	19,43	-5,09	17,0	1017,52	-7,96	-5,09	18,24	0,11	2,4	0,00	0,0
2001-02-10 02:30	299	24	85	1,6	19,33	-5,09	17,0	1017,52	-8,43	-5,09	18,14	-0,17	2,2	0,00	0,0
2001-02-10 03:00	308	24	86	1,4	19,23	-5,59	17,0	1018,52	-8,69	-5,59	18,04	-0,53	2,2	0,00	0,0
2001-02-10 03:30	300	24	86	1,2	19,13	-5,89	17,0	1018,52	-8,98	-5,89	17,94	-0,83	1,6	0,00	0,0
2001-02-10 04:00	279	24	86	0,0	19,23	-6,49	17,0	1018,52	-9,57	-6,49	18,04	-1,43	1,4	0,00	0,0
2001-02-10 04:30	305	24	87	0,0	19,43	-6,29	17,0	1019,52	-9,14	-6,29	18,24	-1,09	1,2	0,00	0,0
2001-02-10 05:00	301	24	87	1,4	19,63	-6,39	17,0	1019,52	-9,24	-6,39	18,44	-1,19	1,6	0,00	0,0
2001-02-10 05:30	254	24	87	0,0	19,73	-6,39	17,0	1019,52	-9,24	-6,39	18,54	-1,19	1,6	0,00	0,0
2001-02-10 06:00	308	24	87	0,0	19,73	-6,89	17,0	1020,52	-9,74	-6,89	18,54	-1,69	1,4	0,00	0,0
2001-02-10 06:30	245	24	88	0,0	19,63	-6,69	17,0	1020,52	-9,31	-6,69	18,44	-1,34	1,2	0,00	0,0
2001-02-10 07:00	207	24	87	0,0	19,53	-7,39	17,0	1020,52	-10,23	-7,39	18,34	-2,19	0,0	0,00	0,0
2001-02-10 07:30	207	24	87	0,0	19,43	-7,99	17,0	1021,52	-10,82	-7,99	18,24	-2,79	0,0	0,00	0,0
2001-02-10 08:00	253	24	87	0,0	19,43	-8,39	17,0	1021,52	-11,22	-8,39	18,24	-3,19	0,0	0,00	0,0
2001-02-10 08:30	198	24	87	0,0	19,43	-8,69	17,0	1021,52	-11,51	-8,69	18,24	-3,49	0,0	0,00	0,0
2001-02-10 09:00	277	24	88	0,0	19,53	-7,89	17,0	1022,52	-10,49	-7,89	18,34	-2,55	1,2	0,00	0,0
2001-02-10 09:30	188	24	88	0,0	19,63	-7,29	17,0	1022,52	-9,90	-7,29	18,44	-1,95	1,2	0,00	0,0
2001-02-10 10:00	260	24	88	0,0	19,63	-7,69	17,0	1022,52	-10,29	-7,69	18,44	-2,35	0,0	0,00	0,0
2001-02-10 10:30	268	24	87	2,4	19,53	-7,19	17,0	1023,52	-10,03	-7,19	18,34	-1,99	2,4	0,00	0,0
2001-02-10 11:00	264	24	86	0,0	19,43	-6,79	17,0	1023,52	-9,87	-6,79	18,24	-1,73	0,0	0,00	0,0
2001-02-10 11:30	194	24	85	0,0	19,33	-6,09	17,0	1023,52	-9,42	-6,09	18,14	-1,17	0,0	0,00	0,0
2001-02-10 12:00	256	24	84	0,0	19,03	-5,39	17,0	1024,52	-8,97	-5,39	17,84	-0,61	1,6	0,00	0,0
2001-02-10 12:30	263	24	78	0,0	18,63	-4,29	17,0	1024,52	-9,40	-4,29	17,44	-0,33	1,6	0,00	0,0
2001-02-10 13:00	251	25	84	1,8	18,33	-4,09	17,0	1024,52	-7,69	-4,09	17,20	0,69	1,8	0,00	0,0
2001-02-10 13:30	262	25	83	0,0	18,43	-4,09	17,0	1024,52	-7,94	-4,09	17,30	0,55	0,0	0,00	0,0

Datum	Vindriktning °	Luftfukt inne Rh%	Luftfukt ute Rh%	Vindhastighet m/s	Temp inne °C	Temp ute °C	Nederb. månad mm	Lufftryck Mbar	Daggpunkt °C	Kyleffekt °C	Vix inne °C	Vix ute °C	Vindby m/s	Korr lufftryck	Nederb./dygn mm
2001-02-10 14:00	264	24	83	0,0	18,63	-4,09	17,0	1024,52	-7,94	-4,09	17,44	0,55	1,8	0,00	0,0
2001-02-10 14:30	263	24	84	1,6	18,73	-3,99	17,0	1024,52	-7,59	-3,99	17,54	0,79	2,0	0,00	0,0
2001-02-10 15:00	189	24	83	0,0	18,73	-3,79	17,0	1024,52	-7,64	-3,79	17,54	0,85	2,4	0,00	0,0
2001-02-10 15:30	172	24	82	0,0	18,73	-3,89	17,0	1024,52	-7,99	-3,89	17,54	0,61	0,0	0,00	0,0
2001-02-10 16:00	124	24	81	0,0	18,93	-4,69	17,0	1025,52	-9,02	-4,69	17,74	-0,33	1,2	0,00	0,0
2001-02-10 16:30	124	24	86	0,0	18,93	-5,49	17,0	1025,52	-8,59	-5,49	17,74	-0,43	0,0	0,00	0,0
2001-02-10 17:00	124	24	86	0,0	18,83	-5,69	17,0	1025,52	-8,79	-5,69	17,64	-0,63	0,0	0,00	0,0
2001-02-10 17:30	143	24	85	0,0	18,83	-6,29	17,0	1025,52	-9,61	-6,29	17,64	-1,37	1,2	0,00	0,0
2001-02-10 18:00	125	24	86	0,0	18,73	-6,29	17,0	1025,52	-9,38	-6,29	17,54	-1,23	0,0	0,00	0,0
2001-02-10 18:30	176	24	85	0,0	18,63	-6,19	17,0	1025,52	-9,52	-6,19	17,44	-1,27	1,4	0,00	0,0
2001-02-10 19:00	142	24	81	0,0	18,63	-6,29	17,0	1025,52	-10,59	-6,29	17,44	-1,93	0,0	0,00	0,0
2001-02-10 19:30	143	24	80	0,0	19,03	-6,59	17,0	1025,52	-11,13	-6,59	17,84	-2,36	0,0	0,00	0,0
2001-02-10 20:00	142	24	82	0,0	19,83	-7,19	17,0	1025,52	-11,22	-7,19	18,64	-2,69	0,0	0,00	0,0
2001-02-10 20:30	142	24	82	0,0	20,53	-8,49	17,0	1025,52	-12,50	-8,49	19,34	-3,99	0,0	0,00	0,0
2001-02-10 21:00	142	24	83	0,0	20,83	-9,19	17,0	1024,52	-12,94	-9,19	19,64	-4,56	0,0	0,00	0,0
2001-02-10 21:30	142	24	83	0,0	20,63	-9,39	17,0	1025,52	-13,14	-9,39	19,44	-4,76	0,0	0,00	0,0
2001-02-10 22:00	142	24	84	0,0	20,23	-9,89	17,0	1024,52	-13,39	-9,89	19,04	-5,12	0,0	0,00	0,0
2001-02-10 22:30	98	24	83	0,0	20,03	-10,70	17,0	1024,52	-14,42	-10,70	18,84	-6,06	1,2	0,00	0,0
2001-02-10 23:00	97	24	83	0,0	20,03	-10,49	17,0	1024,52	-14,22	-10,49	18,84	-5,86	0,0	0,00	0,0
2001-02-10 23:30	101	24	85	0,0	19,83	-9,39	17,0	1024,52	-12,67	-9,39	18,64	-4,48	1,4	0,00	0,0
2001-02-11 00:00	102	24	84	0,0	20,03	-9,49	17,0	1023,52	-13,00	-9,49	18,84	-4,72	2,0	0,00	0,0
2001-02-11 00:30	95	24	83	0,0	20,43	-10,19	17,0	1024,52	-13,93	-10,19	19,24	-5,56	1,8	0,00	0,0
2001-02-11 01:00	87	24	83	0,0	20,63	-10,29	17,0	1023,52	-14,02	-10,29	19,44	-5,66	1,4	0,00	0,0
2001-02-11 01:30	112	24	83	0,0	20,43	-10,19	17,0	1023,52	-13,93	-10,19	19,24	-5,56	1,6	0,00	0,0
2001-02-11 02:00	89	24	83	2,0	20,13	-10,90	17,0	1023,52	-14,61	-10,90	18,94	-6,26	2,0	0,00	0,0
2001-02-11 02:30	84	24	83	1,2	19,83	-11,10	17,0	1022,52	-14,81	-11,10	18,64	-6,46	1,6	0,00	0,0
2001-02-11 03:00	89	24	83	1,2	19,83	-11,60	17,0	1022,52	-15,30	-11,60	18,64	-6,96	1,8	0,00	0,0
2001-02-11 03:30	108	24	83	1,6	20,23	-12,00	17,0	1022,52	-15,69	-12,00	19,04	-7,36	2,0	0,00	0,0
2001-02-11 04:00	84	24	83	0,0	20,63	-11,90	17,0	1021,52	-15,60	-11,90	19,44	-7,26	1,2	0,00	0,0
2001-02-11 04:30	87	24	83	0,0	20,73	-11,90	17,0	1021,52	-15,60	-11,90	19,54	-7,26	1,4	0,00	0,0
2001-02-11 05:00	130	24	83	1,6	20,53	-11,90	17,0	1021,52	-15,60	-11,90	19,34	-7,26	2,2	0,00	0,0
2001-02-11 05:30	151	24	83	1,8	20,13	-11,40	17,0	1020,52	-15,10	-11,40	18,94	-6,76	3,3	0,00	0,0
2001-02-11 06:00	126	24	83	1,6	19,93	-10,90	17,0	1020,52	-14,61	-10,90	18,74	-6,26	3,1	0,00	0,0
2001-02-11 06:30	121	24	83	0,0	20,13	-11,20	17,0	1019,52	-14,91	-11,20	18,94	-6,56	2,2	0,00	0,0
2001-02-11 07:00	135	24	90	5,8	20,53	-9,79	17,0	1018,52	-11,92	-15,33	19,34	-4,15	7,9	0,00	0,0
2001-02-11 07:30	125	23	90	2,4	20,63	-9,29	17,0	1018,52	-11,42	-9,29	19,38	-3,65	5,4	0,00	0,0
2001-02-11 08:00	120	23	91	4,7	20,53	-9,49	17,0	1017,52	-11,40	-9,49	19,28	-3,71	5,4	0,00	0,0
2001-02-11 08:30	119	24	93	4,7	20,23	-9,79	17,0	1017,52	-11,26	-9,79	19,04	-3,70	5,8	0,00	0,0
2001-02-11 09:00	121	24	94	2,2	20,03	-9,49	17,0	1016,51	-10,75	-9,49	18,84	-3,25	3,5	0,00	0,0
2001-02-11 09:30	124	24	94	4,3	20,23	-8,59	17,0	1015,51	-9,85	-8,59	19,04	-2,35	5,0	0,00	0,0
2001-02-11 10:00	123	24	95	2,2	20,83	-7,89	17,0	1015,51	-8,94	-7,89	19,64	-1,50	5,6	0,00	0,0
2001-02-11 10:30	127	24	95	4,9	21,33	-7,29	17,0	1014,51	-8,34	-7,29	20,14	-0,90	4,9	0,00	0,0
2001-02-11 11:00	142	24	94	4,9	21,43	-6,39	17,0	1013,51	-7,67	-6,39	20,24	-0,15	5,8	0,00	0,0
2001-02-11 11:30	139	24	92	6,0	21,13	-5,69	17,0	1012,51	-7,41	-14,60	19,94	0,25	7,7	0,00	0,0
2001-02-11 12:00	122	23	95	3,3	20,63	-5,59	17,0	1011,51	-6,65	-5,59	19,38	0,81	6,6	0,00	0,0
2001-02-11 12:30	134	24	94	5,4	20,33	-5,49	17,0	1010,51	-6,77	-10,79	19,14	0,75	8,7	0,00	0,0

Datum	Vindriktning °	Luftfukt inne Rh%	Luftfukt ute Rh%	Vindhastighet m/s	Temp inne °C	Temp ute °C	Nederb. månad mm	Lufttryck Mbar	Daggpunkt °C	Kyleffekt °C	Vix inne °C	Vix ute °C	Vindby m/s	Korr lufttryck	Nederb./dygn mm
2001-02-11 13:00	104	24	92	3,0	20,43	-5,09	17,0	1010,51	-6,81	-5,09	19,24	0,85	6,6	0,00	0,0
2001-02-11 13:30	123	23	92	5,2	20,73	-5,09	17,0	1009,51	-6,81	-10,37	19,48	0,85	6,0	0,00	0,0
2001-02-11 14:00	147	23	93	6,4	20,83	-4,89	17,0	1008,51	-6,39	-13,73	19,58	1,20	8,9	0,00	0,0
2001-02-11 14:30	158	23	92	7,1	20,53	-4,59	17,0	1008,51	-6,32	-16,96	19,28	1,35	8,9	0,00	0,0
2001-02-11 15:00	143	24	94	7,3	20,33	-4,59	17,0	1007,51	-5,88	-16,96	19,14	1,65	8,3	0,00	0,0
2001-02-11 15:30	133	24	95	5,4	20,13	-4,49	17,0	1007,51	-5,56	-9,73	18,94	1,91	6,2	0,00	0,0
2001-02-11 16:00	132	24	97	3,9	19,83	-4,59	17,0	1006,51	-5,23	-4,59	18,64	2,12	6,0	0,00	0,0
2001-02-11 16:30	104	24	97	3,7	20,03	-4,69	17,0	1006,51	-5,33	-4,69	18,84	2,02	6,6	0,00	0,0
2001-02-11 17:00	54	24	97	3,5	20,43	-4,69	17,0	1005,51	-5,33	-4,69	19,24	2,02	6,8	0,00	0,0
2001-02-11 17:30	134	23	97	6,9	20,53	-4,79	17,0	1003,51	-5,43	-13,62	19,28	1,92	7,1	0,00	0,0
2001-02-11 18:00	146	24	100	4,3	20,43	-4,89	17,0	1003,51	-4,89	-4,89	19,24	2,30	6,9	0,00	0,0
2001-02-11 18:30	103	24	100	5,6	20,23	-4,79	17,0	1002,51	-4,79	-10,05	19,04	2,40	7,3	0,00	0,0
2001-02-11 19:00	147	24	100	4,5	19,83	-4,79	17,0	1002,51	-4,79	-4,79	18,64	2,40	6,4	0,00	0,0
2001-02-11 19:30	145	24	100	4,3	19,53	-4,79	17,0	1001,51	-4,79	-4,79	18,34	2,40	6,2	0,00	0,0
2001-02-11 20:00	122	24	100	3,1	19,53	-4,69	17,0	1000,51	-4,69	-4,69	18,34	2,50	4,3	0,00	0,0
2001-02-11 20:30	137	24	100	3,0	19,93	-4,69	17,0	1000,51	-4,69	-4,69	18,74	2,50	4,3	0,00	0,0
2001-02-11 21:00	139	24	100	2,8	20,33	-4,59	17,0	1000,51	-4,59	-4,59	19,14	2,60	5,0	0,00	0,0
2001-02-11 21:30	155	24	100	3,1	20,53	-4,49	17,0	999,51	-4,49	-4,49	19,34	2,70	4,1	0,00	0,0
2001-02-11 22:00	153	24	100	2,6	20,43	-4,49	17,0	999,51	-4,49	-4,49	19,24	2,70	3,7	0,00	0,0
2001-02-11 22:30	166	24	100	2,0	20,13	-4,39	17,0	999,51	-4,39	-4,39	18,94	2,80	3,3	0,00	0,0
2001-02-11 23:00	146	24	100	2,0	20,03	-4,19	17,0	999,51	-4,19	-4,19	18,84	3,00	2,8	0,00	0,0
2001-02-11 23:30	150	24	100	2,4	20,03	-3,99	17,0	999,51	-3,99	-3,99	18,84	3,20	3,0	0,00	0,0
2001-02-12 00:00	148	24	100	1,8	20,33	-3,69	17,0	998,51	-3,69	-3,69	19,14	3,50	3,0	0,00	0,0
2001-02-12 00:30	157	24	100	2,2	20,63	-3,49	17,0	998,51	-3,49	-3,49	19,44	3,70	2,6	0,00	0,0
2001-02-12 01:00	153	24	100	1,6	20,83	-3,19	17,0	998,51	-3,19	-3,19	19,64	4,00	2,6	0,00	0,0
2001-02-12 01:30	179	24	100	0,0	20,83	-3,19	17,0	998,51	-3,19	-3,19	19,64	4,00	2,0	0,00	0,0
2001-02-12 02:00	177	24	100	1,4	20,73	-3,19	17,0	998,51	-3,19	-3,19	19,54	4,00	1,8	0,00	0,0
2001-02-12 02:30	203	24	100	1,8	20,53	-3,29	17,0	998,51	-3,29	-3,29	19,34	3,90	2,8	0,00	0,0
2001-02-12 03:00	184	24	100	1,6	20,33	-3,19	17,0	998,51	-3,19	-3,19	19,14	4,00	2,0	0,00	0,0
2001-02-12 03:30	177	24	100	0,0	20,23	-2,99	17,0	998,51	-2,99	-2,99	19,04	4,20	1,8	0,00	0,0
2001-02-12 04:00	213	24	99	0,0	20,23	-2,89	17,0	998,51	-3,10	-2,89	19,04	4,14	2,4	0,00	0,0
2001-02-12 04:30	171	24	98	0,0	20,23	-2,99	17,0	998,51	-3,41	-2,99	19,04	3,88	2,4	0,00	0,0
2001-02-12 05:00	147	24	97	0,0	20,33	-3,39	17,0	997,50	-4,03	-3,39	19,14	3,32	0,0	0,00	0,0
2001-02-12 05:30	175	24	97	0,0	20,53	-3,59	17,0	997,50	-4,23	-3,59	19,34	3,12	1,4	0,00	0,0
2001-02-12 06:00	154	24	96	0,0	20,63	-3,79	17,0	997,50	-4,64	-3,79	19,44	2,76	0,0	0,00	0,0
2001-02-12 06:30	123	24	96	0,0	20,73	-3,89	17,0	997,50	-4,74	-3,89	19,54	2,66	0,0	0,00	0,0
2001-02-12 07:00	123	24	95	0,0	20,83	-4,59	17,0	997,50	-5,66	-4,59	19,64	1,81	0,0	0,00	0,0
2001-02-12 07:30	197	24	97	0,0	20,83	-4,39	17,0	997,50	-5,03	-4,39	19,64	2,32	0,0	0,00	0,0
2001-02-12 08:00	171	24	96	0,0	20,73	-4,69	17,0	997,50	-5,54	-4,69	19,54	1,86	0,0	0,00	0,0
2001-02-12 08:30	137	24	97	1,2	20,73	-4,19	17,0	997,50	-4,83	-4,19	19,54	2,52	2,0	0,00	0,0
2001-02-12 09:00	60	24	95	0,0	20,63	-3,89	17,0	997,50	-4,96	-3,89	19,44	2,51	0,0	0,00	0,0
2001-02-12 09:30	60	24	93	0,0	20,63	-4,19	17,0	996,50	-5,70	-4,19	19,44	1,90	0,0	0,00	0,0
2001-02-12 10:00	60	24	94	0,0	20,63	-3,59	17,0	997,50	-4,88	-3,59	19,44	2,65	0,0	0,00	0,0
2001-02-12 10:30	108	24	94	0,0	20,63	-2,19	17,0	997,50	-3,49	-2,19	19,44	4,05	0,0	0,00	0,0
2001-02-12 11:00	108	24	92	0,0	20,63	-1,39	17,0	997,50	-3,14	-1,39	19,44	4,55	0,0	0,00	0,0
2001-02-12 11:30	108	24	90	0,0	20,43	-0,89	17,0	997,50	-3,11	-0,89	19,24	4,75	0,0	0,00	0,0

Datum	Vindriktning °	Luftfukt inne Rh%	Luftfukt ute Rh%	Vindhastighet m/s	Temp inne °C	Temp ute °C	Nederb. månad mm	Lufttryck Mbar	Daggpunkt °C	Kyleffekt °C	Vix inne °C	Vix ute °C	Vindby m/s	Korr lufttryck	Nederb./dygn mm
2001-02-12 12:00	108	24	90	0,0	20,23	-0,59	17,0	997,50	-2,81	-0,59	19,04	5,05	0,0	0,00	0,0
2001-02-12 12:30	91	24	92	0,0	20,03	-0,39	17,0	997,50	-2,15	-0,39	18,84	5,55	1,4	0,00	0,0
2001-02-12 13:00	83	24	91	0,0	19,83	-0,29	17,0	997,50	-2,28	-0,29	18,64	5,50	0,0	0,00	0,0
2001-02-12 13:30	325	24	92	0,0	19,63	-0,39	17,0	998,51	-2,15	-0,39	18,44	5,55	1,2	0,00	0,0
2001-02-12 14:00	298	24	93	1,2	19,53	-0,79	17,0	998,51	-2,32	-0,79	18,34	5,30	1,4	0,00	0,0
2001-02-12 14:30	231	24	95	0,0	19,33	-1,19	17,0	998,51	-2,27	-1,19	18,14	5,21	1,2	0,00	0,0
2001-02-12 15:00	264	25	98	0,0	19,23	-1,89	17,0	998,51	-2,32	-1,89	18,10	4,98	1,4	0,00	0,0
2001-02-12 15:30	302	25	99	0,0	19,23	-1,99	17,0	999,51	-2,20	-1,99	18,10	5,04	0,0	0,00	0,0
2001-02-12 16:00	292	25	99	0,0	19,53	-2,59	17,0	999,51	-2,80	-2,59	18,40	4,44	2,0	0,00	0,0
2001-02-12 16:30	278	24	100	0,0	20,13	-2,99	17,0	999,51	-2,99	-2,99	18,94	4,20	1,4	0,00	0,0
2001-02-12 17:00	249	24	100	0,0	20,73	-3,19	17,0	1000,51	-3,19	-3,19	19,54	4,00	2,2	0,00	0,0
2001-02-12 17:30	314	24	100	0,0	20,93	-3,39	17,0	1000,51	-3,39	-3,39	19,74	3,80	2,0	0,00	0,0
2001-02-12 18:00	296	24	100	1,4	20,83	-3,59	17,0	1000,51	-3,59	-3,59	19,64	3,60	2,0	0,00	0,0
2001-02-12 18:30	311	24	100	0,0	20,53	-3,59	17,0	1001,51	-3,59	-3,59	19,34	3,60	1,2	0,00	0,0
2001-02-12 19:00	94	24	100	0,0	20,23	-3,49	17,0	1002,51	-3,49	-3,49	19,04	3,70	0,0	0,00	0,0
2001-02-12 19:30	351	24	100	0,0	20,03	-3,39	17,0	1002,51	-3,39	-3,39	18,84	3,80	0,0	0,00	0,0
2001-02-12 20:00	264	24	100	0,0	20,13	-3,49	17,0	1003,51	-3,49	-3,49	18,94	3,70	0,0	0,00	0,0
2001-02-12 20:30	266	24	100	0,0	20,63	-3,29	17,0	1003,51	-3,29	-3,29	19,44	3,90	0,0	0,00	0,0
2001-02-12 21:00	266	24	100	0,0	20,83	-3,49	17,0	1004,51	-3,49	-3,49	19,64	3,70	0,0	0,00	0,0
2001-02-12 21:30	345	24	100	0,0	20,83	-3,59	17,0	1004,51	-3,59	-3,59	19,64	3,60	1,2	0,00	0,0
2001-02-12 22:00	344	24	100	0,0	20,53	-3,59	17,0	1005,51	-3,59	-3,59	19,34	3,60	0,0	0,00	0,0
2001-02-12 22:30	345	24	100	0,0	20,33	-3,69	17,0	1006,51	-3,69	-3,69	19,14	3,50	0,0	0,00	0,0
2001-02-12 23:00	292	24	100	0,0	20,03	-3,49	17,0	1006,51	-3,49	-3,49	18,84	3,70	0,0	0,00	0,0
2001-02-12 23:30	293	24	100	1,8	19,83	-3,49	17,0	1007,51	-3,49	-3,49	18,64	3,70	1,8	0,00	0,0
2001-02-13 00:00	323	24	100	1,8	19,93	-3,19	17,0	1007,51	-3,19	-3,19	18,74	4,00	2,4	0,00	0,0
2001-02-13 00:30	302	24	100	1,8	20,23	-3,49	17,0	1008,51	-3,49	-3,49	19,04	3,70	1,8	0,00	0,0
2001-02-13 01:00	294	24	100	2,8	20,63	-2,69	17,0	1008,51	-2,69	-2,69	19,44	4,50	3,5	0,00	0,0
2001-02-13 01:30	310	24	100	2,0	20,63	-1,69	17,0	1009,51	-1,69	-1,69	19,44	5,50	3,0	0,00	0,0
2001-02-13 02:00	322	24	100	5,2	20,43	0,11	17,0	1010,51	0,11	-4,88	19,24	7,30	8,5	0,00	0,0
2001-02-13 02:30	274	24	100	6,6	20,03	0,21	17,0	1010,51	0,21	-8,16	18,84	7,40	7,3	0,00	0,0
2001-02-13 03:00	275	24	96	3,0	19,83	0,21	17,0	1011,51	-0,66	0,21	18,64	6,77	7,1	0,00	0,0
2001-02-13 03:30	295	24	93	4,5	19,83	-0,29	17,0	1012,51	-1,82	-0,29	18,64	5,80	6,6	0,00	0,0
2001-02-13 04:00	305	24	97	4,7	20,03	-0,19	17,0	1013,51	-0,84	-0,19	18,84	6,52	6,4	0,00	0,0
2001-02-13 04:30	272	24	89	3,7	20,23	-0,19	17,0	1013,51	-2,65	-0,19	19,04	5,31	6,0	0,00	0,0
2001-02-13 05:00	294	24	85	5,2	20,33	-0,59	17,0	1014,51	-4,00	-5,62	19,14	4,33	6,0	0,00	0,0
2001-02-13 05:30	292	24	85	2,8	20,33	-0,79	17,0	1015,51	-4,20	-0,79	19,14	4,13	3,1	0,00	0,0
2001-02-13 06:00	308	24	83	2,8	20,13	-0,99	17,0	1015,51	-4,89	-0,99	18,94	3,65	4,7	0,00	0,0
2001-02-13 06:30	293	24	86	3,1	19,83	-1,29	17,0	1015,51	-4,45	-1,29	18,64	3,77	3,5	0,00	0,0
2001-02-13 07:00	307	24	88	1,8	19,83	-1,39	17,0	1016,51	-4,07	-1,39	18,64	3,96	4,7	0,00	0,0
2001-02-13 07:30	300	24	90	2,8	20,03	-1,39	17,0	1016,51	-3,60	-1,39	18,84	4,25	3,0	0,00	0,0
2001-02-13 08:00	300	24	90	0,0	20,33	-1,39	17,0	1017,52	-3,60	-1,39	19,14	4,25	1,8	0,00	0,0
2001-02-13 08:30	159	24	89	0,0	20,63	-1,09	17,0	1017,52	-3,54	-1,09	19,44	4,41	0,0	0,00	0,0
2001-02-13 09:00	295	24	90	3,1	20,63	-0,69	17,0	1018,52	-2,91	-0,69	19,44	4,95	4,5	0,00	0,0
2001-02-13 09:30	300	24	90	1,8	20,33	-0,79	17,0	1018,52	-3,01	-0,79	19,14	4,85	2,8	0,00	0,0
2001-02-13 10:00	134	24	91	0,0	20,23	-0,89	17,0	1018,52	-2,88	-0,89	19,04	4,90	1,2	0,00	0,0
2001-02-13 10:30	134	24	93	1,8	20,13	-0,79	17,0	1018,52	-2,32	-0,79	18,94	5,30	1,8	0,00	0,0

Datum	Vindriktning °	Luftfukt inne Rh%	Luftfukt ute Rh%	Vindhastighet m/s	Temp inne °C	Temp ute °C	Nederb. månad mm	Lufftryck Mbar	Daggpunkt °C	Kyleffekt °C	Vix inne °C	Vix ute °C	Vindby m/s	Korr lufftryck	Nederb./dygn mm
2001-02-13 11:00	264	24	93	0,0	20,03	-0,19	17,0	1018,52	-1,73	-0,19	18,84	5,90	1,2	0,00	0,0
2001-02-13 11:30	200	25	93	1,2	20,13	0,11	17,0	1018,52	-1,43	0,11	19,00	6,20	1,2	0,00	0,0
2001-02-13 12:00	159	25	93	0,0	20,33	0,31	17,0	1018,52	-1,23	0,31	19,20	6,40	2,8	0,00	0,0
2001-02-13 12:30	170	25	92	1,2	20,53	0,61	17,0	1017,52	-1,16	0,61	19,40	6,55	1,6	0,00	0,0
2001-02-13 13:00	185	24	93	1,6	20,63	0,72	17,0	1017,52	-0,83	0,72	19,44	6,81	3,7	0,00	0,0
2001-02-13 13:30	207	24	97	1,2	20,53	0,72	17,0	1017,52	0,06	0,72	19,34	7,42	2,8	0,00	0,0
2001-02-13 14:00	232	25	98	0,0	20,43	0,72	17,0	1017,52	0,28	0,72	19,30	7,58	2,2	0,00	0,0
2001-02-13 14:30	197	25	95	2,8	20,23	0,82	17,0	1016,51	-0,28	0,82	19,10	7,21	3,1	0,00	0,0
2001-02-13 15:00	199	24	97	3,1	20,03	0,61	17,0	1016,51	-0,04	0,61	18,84	7,32	3,9	0,00	0,0
2001-02-13 15:30	160	24	100	2,8	19,83	0,11	17,0	1016,51	0,11	0,11	18,64	7,30	6,2	0,00	0,0
2001-02-13 16:00	178	24	100	3,3	19,73	-0,09	17,0	1016,51	-0,09	-0,09	18,54	7,10	3,5	0,00	0,0
2001-02-13 16:30	161	25	100	2,6	19,83	-0,29	17,0	1015,51	-0,29	-0,29	18,70	6,90	4,1	0,00	0,0
2001-02-13 17:00	192	25	100	3,0	20,13	-0,39	17,0	1015,51	-0,39	-0,39	19,00	6,80	3,7	0,00	0,0
2001-02-13 17:30	192	25	100	2,8	20,33	-0,29	17,0	1015,51	-0,29	-0,29	19,20	6,90	3,5	0,00	0,0
2001-02-13 18:00	188	25	100	2,2	20,53	-0,09	17,0	1015,51	-0,09	-0,09	19,40	7,10	3,3	0,00	0,0
2001-02-13 18:30	181	25	100	2,2	20,53	-0,09	17,0	1014,51	-0,09	-0,09	19,40	7,10	3,7	0,00	0,0
2001-02-13 19:00	208	25	100	1,6	20,33	0,11	17,0	1014,51	0,11	0,11	19,20	7,30	2,4	0,00	0,0
2001-02-13 19:30	196	25	100	1,6	20,13	0,21	17,0	1014,51	0,21	0,21	19,00	7,40	2,8	0,00	0,0
2001-02-13 20:00	205	25	100	2,0	20,03	0,31	17,0	1014,51	0,31	0,31	18,90	7,50	2,4	0,00	0,0
2001-02-13 20:30	226	25	100	0,0	19,93	0,31	17,0	1013,51	0,31	0,31	18,80	7,50	2,8	0,00	0,0
2001-02-13 21:00	185	25	100	1,8	19,93	0,61	17,0	1014,51	0,61	0,61	18,80	7,80	3,3	0,00	0,0
2001-02-13 21:30	215	25	100	1,4	20,13	0,72	17,0	1014,51	0,71	0,72	19,00	7,90	2,4	0,00	0,0
2001-02-13 22:00	203	25	100	0,0	20,33	0,92	17,0	1013,51	0,91	0,92	19,20	8,10	2,2	0,00	0,0
2001-02-13 22:30	217	25	100	0,0	20,43	1,22	17,0	1013,51	1,21	1,22	19,30	8,40	2,0	0,00	0,0
2001-02-13 23:00	290	25	100	0,0	20,53	1,42	17,0	1013,51	1,41	1,42	19,40	8,60	2,4	0,00	0,0
2001-02-13 23:30	240	25	100	2,2	20,43	1,92	17,0	1013,51	1,91	1,92	19,30	9,10	5,0	0,00	0,0
2001-02-14 00:00	257	25	100	4,1	20,23	2,22	17,0	1012,51	2,21	2,22	19,10	9,40	5,2	0,00	0,0
2001-02-14 00:30	289	25	100	3,1	20,13	2,62	17,0	1013,51	2,61	2,62	19,00	9,80	6,8	0,00	0,0
2001-02-14 01:00	258	25	100	3,7	20,03	2,82	17,0	1012,51	2,81	2,82	18,90	10,00	5,8	0,00	0,0
2001-02-14 01:30	282	25	100	5,8	20,03	2,92	17,0	1012,51	2,91	-1,92	18,90	10,10	6,6	0,00	0,0
2001-02-14 02:00	301	25	100	5,2	20,03	3,32	17,0	1012,51	3,31	-1,50	18,90	10,50	8,1	0,00	0,0
2001-02-14 02:30	275	25	100	5,4	20,13	3,62	17,0	1013,51	3,61	-1,18	19,00	10,80	7,9	0,00	0,0
2001-02-14 03:00	261	25	100	4,1	20,23	3,62	17,0	1013,51	3,61	3,62	19,10	10,80	8,5	0,00	0,0
2001-02-14 03:30	266	25	100	6,0	20,23	3,72	17,0	1012,51	3,71	-4,33	19,10	10,90	9,2	0,00	0,0
2001-02-14 04:00	273	25	98	8,3	20,23	3,82	17,0	1012,51	3,38	-10,72	19,10	10,68	10,8	0,00	0,0
2001-02-14 04:30	309	25	98	6,6	20,13	3,62	17,0	1013,51	3,18	-4,44	19,00	10,48	7,7	0,00	0,0
2001-02-14 05:00	300	25	99	4,1	20,03	3,42	17,0	1013,51	3,20	3,42	18,90	10,44	6,8	0,00	0,0
2001-02-14 05:30	262	25	97	4,9	19,83	3,62	17,0	1013,51	2,96	3,62	18,70	10,33	8,3	0,00	0,0
2001-02-14 06:00	263	25	93	7,3	19,83	3,72	17,0	1013,51	2,15	-7,59	18,70	9,81	12,7	0,00	0,0
2001-02-14 06:30	261	25	90	5,2	19,73	3,72	17,0	1013,51	1,45	-1,08	18,60	9,36	12,5	0,00	0,0
2001-02-14 07:00	285	25	89	8,7	19,73	3,92	17,0	1012,51	1,40	-10,61	18,60	9,41	12,3	0,00	0,0
2001-02-14 07:30	296	25	88	3,1	19,73	3,72	17,0	1012,51	0,97	3,72	18,60	9,06	5,8	0,00	0,0
2001-02-14 08:00	277	26	88	4,3	19,93	3,82	17,0	1013,51	1,06	3,82	18,86	9,16	8,7	0,00	0,0
2001-02-14 08:30	266	26	87	6,6	19,93	3,82	17,0	1013,51	0,82	-4,22	18,86	9,02	8,5	0,00	0,0
2001-02-14 09:00	310	25	86	6,9	19,93	3,92	17,0	1012,51	0,67	-4,11	18,80	8,98	10,0	0,00	0,0
2001-02-14 09:30	258	25	87	9,0	19,83	3,92	17,0	1012,51	0,92	-10,61	18,70	9,12	14,8	0,00	0,0

Datum	Vindriktning °	Luftfukt inne Rh%	Luftfukt ute Rh%	Vindhastighet m/s	Temp inne °C	Temp ute °C	Nederb. månad mm	Lufttryck Mbar	Daggpunkt °C	Kyleffekt °C	Vix inne °C	Vix ute °C	Vindby m/s	Korr lufttryck	Nederb./dygn mm
2001-02-14 10:00	297	25	87	6,0	19,73	3,82	17,0	1012,51	0,82	-4,22	18,60	9,02	7,9	0,00	0,0
2001-02-14 10:30	281	25	87	6,6	19,63	3,92	17,0	1013,51	0,92	-4,11	18,50	9,12	7,7	0,00	0,0
2001-02-14 11:00	259	25	86	4,1	19,63	4,02	17,0	1013,51	0,77	4,02	18,50	9,08	7,5	0,00	0,0
2001-02-14 11:30	256	25	86	6,8	19,53	3,92	17,0	1013,51	0,67	-4,11	18,40	8,98	8,9	0,00	0,0
2001-02-14 12:00	281	26	87	6,0	19,43	3,92	17,0	1013,51	0,92	-4,11	18,36	9,12	10,6	0,00	0,0
2001-02-14 12:30	273	26	87	6,2	19,33	4,02	17,0	1013,51	1,02	-4,00	18,26	9,22	10,0	0,00	0,0
2001-02-14 13:00	297	26	85	6,8	19,33	4,12	17,0	1012,51	0,62	-3,90	18,26	9,04	8,1	0,00	0,0
2001-02-14 13:30	310	26	85	4,1	19,33	4,02	17,0	1013,51	0,52	4,02	18,26	8,94	6,9	0,00	0,0
2001-02-14 14:00	281	26	85	4,3	19,33	4,02	17,0	1013,51	0,52	4,02	18,26	8,94	5,8	0,00	0,0
2001-02-14 14:30	297	26	87	3,3	19,33	3,92	17,0	1013,51	0,92	3,92	18,26	9,12	6,0	0,00	0,0
2001-02-14 15:00	293	26	87	2,8	19,43	3,82	17,0	1012,51	0,82	3,82	18,36	9,02	5,6	0,00	0,0
2001-02-14 15:30	249	26	88	3,0	19,63	3,72	17,0	1012,51	0,97	3,72	18,56	9,06	5,0	0,00	0,0
2001-02-14 16:00	278	26	88	3,9	19,73	3,72	17,0	1012,51	0,97	3,72	18,66	9,06	6,2	0,00	0,0
2001-02-14 16:30	283	26	88	4,3	19,83	3,62	17,0	1012,51	0,87	3,62	18,76	8,96	6,0	0,00	0,0
2001-02-14 17:00	351	26	89	3,7	19,83	3,62	17,0	1012,51	1,11	3,62	18,76	9,11	7,5	0,00	0,0
2001-02-14 17:30	244	26	92	4,3	19,83	3,42	17,0	1012,51	1,62	3,42	18,76	9,36	6,0	0,00	0,0
2001-02-14 18:00	246	26	92	3,5	19,83	3,62	17,0	1012,51	1,82	3,62	18,76	9,56	7,7	0,00	0,0
2001-02-14 18:30	244	26	89	9,4	19,83	4,02	17,0	1011,51	1,50	-13,73	18,76	9,51	10,8	0,00	0,0
2001-02-14 19:00	277	26	88	4,5	19,83	4,12	17,0	1011,51	1,36	4,12	18,76	9,46	10,6	0,00	0,0
2001-02-14 19:30	293	26	88	5,2	19,83	4,02	17,0	1011,51	1,26	-0,76	18,76	9,36	9,8	0,00	0,0
2001-02-14 20:00	287	26	88	9,4	19,73	4,02	17,0	1011,51	1,26	-13,73	18,66	9,36	9,4	0,00	0,0
2001-02-14 20:30	247	26	88	6,0	19,63	4,02	17,0	1011,51	1,26	-4,00	18,56	9,36	6,2	0,00	0,0
2001-02-14 21:00	250	26	88	5,0	19,63	3,82	17,0	1011,51	1,06	-0,97	18,56	9,16	6,8	0,00	0,0
2001-02-14 21:30	291	26	88	4,9	19,53	3,82	17,0	1011,51	1,06	3,82	18,46	9,16	7,3	0,00	0,0
2001-02-14 22:00	252	26	89	3,0	19,53	3,82	17,0	1012,51	1,31	3,82	18,46	9,31	5,2	0,00	0,0
2001-02-14 22:30	248	26	90	4,3	19,53	3,82	17,0	1011,51	1,54	3,82	18,46	9,46	5,2	0,00	0,0
2001-02-14 23:00	318	26	91	3,3	19,63	3,72	17,0	1011,51	1,68	3,72	18,56	9,51	4,9	0,00	0,0
2001-02-14 23:30	263	26	91	4,1	19,63	3,72	17,0	1011,51	1,68	3,72	18,56	9,51	6,9	0,00	0,0
2001-02-15 00:00	261	26	91	3,1	19,63	3,72	17,0	1011,51	1,68	3,72	18,56	9,51	8,5	0,00	0,0
2001-02-15 00:30	256	26	91	5,8	19,73	3,62	17,0	1011,51	1,58	-1,18	18,66	9,41	6,0	0,00	0,0
2001-02-15 01:00	298	26	89	4,7	19,73	3,62	17,0	1011,51	1,11	3,62	18,66	9,11	9,4	0,00	0,0
2001-02-15 01:30	252	26	89	6,2	19,73	3,52	17,0	1011,51	1,01	-4,55	18,66	9,01	6,2	0,00	0,0
2001-02-15 02:00	252	26	88	1,8	19,73	3,32	17,0	1011,51	0,57	3,32	18,66	8,66	5,4	0,00	0,0
2001-02-15 02:30	267	26	88	0,0	19,83	3,22	17,0	1011,51	0,47	3,22	18,76	8,56	1,8	0,00	0,0
2001-02-15 03:00	270	26	88	3,0	19,93	3,12	17,0	1010,51	0,37	3,12	18,86	8,46	3,9	0,00	0,0
2001-02-15 03:30	306	26	85	5,0	19,93	3,32	17,0	1010,51	-0,17	-1,50	18,86	8,24	5,0	0,00	0,0
2001-02-15 04:00	284	26	83	3,9	20,03	3,22	17,0	1010,51	-0,77	3,22	18,96	7,86	4,7	0,00	0,0
2001-02-15 04:30	276	26	82	2,0	20,03	3,22	17,0	1010,51	-1,03	3,22	18,96	7,72	3,9	0,00	0,0
2001-02-15 05:00	289	26	81	0,0	20,03	3,32	17,0	1009,51	-1,19	3,32	18,96	7,68	1,6	0,00	0,0
2001-02-15 05:30	309	26	81	1,2	20,13	3,12	17,0	1009,51	-1,39	3,12	19,06	7,48	1,2	0,00	0,0
2001-02-15 06:00	288	26	82	1,4	20,13	3,02	17,0	1009,51	-1,22	3,02	19,06	7,52	2,0	0,00	0,0
2001-02-15 06:30	180	26	81	1,6	20,23	2,82	17,0	1008,51	-1,68	2,82	19,16	7,18	2,8	0,00	0,0
2001-02-15 07:00	164	26	81	0,0	20,23	2,82	17,0	1008,51	-1,68	2,82	19,16	7,18	1,8	0,00	0,0
2001-02-15 07:30	260	26	81	0,0	20,33	3,02	17,0	1007,51	-1,48	3,02	19,26	7,38	2,0	0,00	0,0
2001-02-15 08:00	257	26	82	3,0	20,33	3,02	17,0	1007,51	-1,22	3,02	19,26	7,52	4,3	0,00	0,0
2001-02-15 08:30	282	26	80	1,4	20,33	3,22	17,0	1007,51	-1,55	3,22	19,26	7,45	4,7	0,00	0,0

Datum	Vindriktning °	Luftfukt inne Rh%	Luftfukt ute Rh%	Vindhastighet m/s	Temp inne °C	Temp ute °C	Nederb. månad mm	Luftryck Mbar	Daggpunkt °C	Kyleffekt °C	Vix inne °C	Vix ute °C	Vindby m/s	Korr luftryck	Nederb./dygn mm
2001-02-15 09:00	250	26	78	2,4	20,23	3,22	17,0	1006,51	-2,08	3,22	19,16	7,18	3,3	0,00	0,0
2001-02-15 09:30	249	26	76	3,5	20,23	3,32	17,0	1006,51	-2,53	3,32	19,16	7,02	4,5	0,00	0,0
2001-02-15 10:00	269	26	79	3,3	20,23	3,52	17,0	1006,51	-1,52	3,52	19,16	7,61	7,3	0,00	0,0
2001-02-15 10:30	268	26	81	3,5	20,13	3,42	17,0	1006,51	-1,09	3,42	19,06	7,78	6,0	0,00	0,0
2001-02-15 11:00	282	26	81	3,1	20,13	3,82	17,0	1005,51	-0,70	3,82	19,06	8,18	7,9	0,00	0,0
2001-02-15 11:30	279	26	82	6,8	20,03	3,82	17,0	1005,51	-0,44	-4,22	18,96	8,32	9,6	0,00	0,0
2001-02-15 12:00	299	26	89	3,5	19,93	3,52	17,0	1006,51	1,01	3,52	18,86	9,01	6,8	0,00	0,0
2001-02-15 12:30	286	26	86	6,8	19,83	3,42	17,0	1007,51	0,18	-4,66	18,76	8,48	7,7	0,00	0,0
2001-02-15 13:00	299	26	79	6,8	19,73	3,22	17,0	1008,51	-1,81	-4,88	18,66	7,31	8,5	0,00	0,0
2001-02-15 13:30	268	26	76	4,5	19,63	3,42	17,0	1008,51	-2,43	3,42	18,56	7,12	8,7	0,00	0,0
2001-02-15 14:00	329	26	76	3,3	19,53	3,42	17,0	1009,51	-2,43	3,42	18,46	7,12	5,8	0,00	0,0
2001-02-15 14:30	340	26	76	4,3	19,43	2,72	17,0	1010,51	-3,11	2,72	18,36	6,42	5,6	0,00	0,0
2001-02-15 15:00	300	26	77	2,6	19,33	2,02	17,0	1010,51	-3,52	2,02	18,26	5,85	8,9	0,00	0,0
2001-02-15 15:30	351	26	78	3,1	19,23	1,72	17,0	1011,51	-3,55	1,72	18,16	5,68	3,1	0,00	0,0
2001-02-15 16:00	287	26	80	2,8	19,13	1,42	17,0	1012,51	-3,31	1,42	18,06	5,64	3,3	0,00	0,0
2001-02-15 16:30	252	26	86	3,5	19,23	0,92	17,0	1012,51	-2,28	0,92	18,16	5,98	3,9	0,00	0,0
2001-02-15 17:00	313	26	92	2,6	19,63	0,51	17,0	1012,51	-1,26	0,51	18,56	6,45	3,3	0,00	0,0
2001-02-15 17:30	281	26	90	2,8	20,13	0,41	17,0	1013,51	-1,82	0,41	19,06	6,05	4,7	0,00	0,0
2001-02-15 18:00	313	26	91	3,3	20,43	0,31	17,0	1014,51	-1,69	0,31	19,36	6,10	4,1	0,00	0,0
2001-02-15 18:30	345	26	91	2,2	20,43	0,01	17,0	1014,51	-1,98	0,01	19,36	5,80	3,0	0,00	0,0
2001-02-15 19:00	295	26	90	0,0	20,23	-0,39	17,0	1015,51	-2,61	-0,39	19,16	5,25	2,0	0,00	0,0
2001-02-15 19:30	273	26	92	1,2	20,03	-0,89	17,0	1016,51	-2,65	-0,89	18,96	5,05	1,6	0,00	0,0
2001-02-15 20:00	196	26	92	0,0	19,83	-1,19	17,0	1017,52	-2,95	-1,19	18,76	4,75	0,0	0,00	0,0
2001-02-15 20:30	296	26	92	2,0	20,13	-1,39	17,0	1017,52	-3,14	-1,39	19,06	4,55	3,3	0,00	0,0
2001-02-15 21:00	322	26	93	2,2	20,53	-1,19	17,0	1017,52	-2,72	-1,19	19,46	4,90	2,8	0,00	0,0
2001-02-15 21:30	286	25	92	0,0	20,73	-1,49	17,0	1018,52	-3,24	-1,49	19,60	4,45	1,2	0,00	0,0
2001-02-15 22:00	299	25	90	1,6	20,63	-1,69	17,0	1019,52	-3,90	-1,69	19,50	3,95	2,8	0,00	0,0
2001-02-15 22:30	297	26	91	1,4	20,33	-1,79	17,0	1019,52	-3,77	-1,79	19,26	4,00	2,6	0,00	0,0
2001-02-15 23:00	289	25	93	1,8	20,13	-2,19	17,0	1020,52	-3,71	-2,19	19,00	3,90	2,6	0,00	0,0
2001-02-15 23:30	323	25	92	3,0	19,83	-1,99	17,0	1020,52	-3,74	-1,99	18,70	3,95	3,5	0,00	0,0
2001-02-16 00:00	318	25	92	1,4	19,93	-2,49	17,0	1021,52	-4,23	-2,49	18,80	3,45	1,4	0,00	0,0
2001-02-16 00:30	289	26	96	1,8	20,23	-2,99	17,0	1021,52	-3,85	-2,99	19,16	3,56	2,6	0,00	0,0
2001-02-16 01:00	324	25	97	0,0	20,63	-2,89	17,0	1022,52	-3,53	-2,89	19,50	3,82	0,0	0,00	0,0
2001-02-16 01:30	285	25	99	1,6	20,73	-2,99	17,0	1022,52	-3,20	-2,99	19,60	4,04	2,0	0,00	0,0
2001-02-16 02:00	284	25	100	1,6	20,63	-2,89	17,0	1023,52	-2,89	-2,89	19,50	4,30	2,6	0,00	0,0
2001-02-16 02:30	286	25	100	1,4	20,33	-2,79	17,0	1023,52	-2,79	-2,79	19,20	4,40	2,0	0,00	0,0
2001-02-16 03:00	252	25	100	1,2	20,03	-2,69	17,0	1023,52	-2,69	-2,69	18,90	4,50	2,6	0,00	0,0
2001-02-16 03:30	256	25	100	2,0	19,93	-2,99	17,0	1024,52	-2,99	-2,99	18,80	4,20	2,8	0,00	0,0
2001-02-16 04:00	296	25	100	3,0	20,13	-2,39	17,0	1024,52	-2,39	-2,39	19,00	4,80	3,7	0,00	0,0
2001-02-16 04:30	280	25	100	1,6	20,53	-2,79	17,0	1024,52	-2,79	-2,79	19,40	4,40	2,4	0,00	0,0
2001-02-16 05:00	305	25	100	1,6	20,83	-3,09	17,0	1024,52	-3,09	-3,09	19,70	4,10	2,4	0,00	0,0
2001-02-16 05:30	290	25	100	1,4	20,73	-3,39	17,0	1024,52	-3,39	-3,39	19,60	3,80	2,0	0,00	0,0
2001-02-16 06:00	294	25	100	1,4	20,43	-3,39	17,0	1025,52	-3,39	-3,39	19,30	3,80	1,8	0,00	0,0
2001-02-16 06:30	290	25	100	1,4	20,23	-3,49	17,0	1025,52	-3,49	-3,49	19,10	3,70	1,8	0,00	0,0
2001-02-16 07:00	309	25	100	1,6	20,03	-3,89	17,0	1025,52	-3,89	-3,89	18,90	3,30	1,6	0,00	0,0
2001-02-16 07:30	253	25	100	2,0	20,13	-3,99	17,0	1025,52	-3,99	-3,99	19,00	3,20	3,0	0,00	0,0

Datum	Vindriktning °	Luftfukt inne Rh%	Luftfukt ute Rh%	Vindhastighet m/s	Temp inne °C	Temp ute °C	Nederb. månad mm	Lufftryck Mbar	Daggpunkt °C	Kyleffekt °C	Vix inne °C	Vix ute °C	Vindby m/s	Korr lufftryck	Nederb./dygn mm
2001-02-16 08:00	265	25	100	1,6	20,53	-3,59	17,0	1025,52	-3,59	-3,59	19,40	3,60	3,0	0,00	0,0
2001-02-16 08:30	246	25	99	1,8	20,83	-3,59	17,0	1025,52	-3,80	-3,59	19,70	3,44	3,0	0,00	0,0
2001-02-16 09:00	303	25	97	2,4	20,83	-3,29	17,0	1025,52	-3,93	-3,29	19,70	3,42	2,6	0,00	0,0
2001-02-16 09:30	252	25	95	1,4	20,63	-2,89	17,0	1025,52	-3,96	-2,89	19,50	3,51	3,1	0,00	0,0
2001-02-16 10:00	258	25	94	1,6	20,33	-2,19	17,0	1025,52	-3,49	-2,19	19,20	4,05	1,8	0,00	0,0
2001-02-16 10:30	292	25	92	1,6	20,03	-1,29	17,0	1025,52	-3,04	-1,29	18,90	4,65	3,0	0,00	0,0
2001-02-16 11:00	298	25	94	1,2	19,83	-0,99	17,0	1026,52	-2,30	-0,99	18,70	5,26	4,5	0,00	0,0
2001-02-16 11:30	318	25	98	2,6	19,63	-0,59	17,0	1025,52	-1,02	-0,59	18,50	6,28	5,4	0,00	0,0
2001-02-16 12:00	313	25	96	2,0	19,43	-0,29	17,0	1026,52	-1,15	-0,29	18,30	6,27	5,8	0,00	0,0
2001-02-16 12:30	294	25	92	3,5	19,23	0,21	17,0	1026,52	-1,56	0,21	18,10	6,15	3,9	0,00	0,0
2001-02-16 13:00	319	25	92	3,0	19,13	0,41	17,0	1026,52	-1,36	0,41	18,00	6,35	6,0	0,00	0,0
2001-02-16 13:30	296	25	91	3,9	19,03	0,51	17,0	1026,52	-1,49	0,51	17,90	6,30	4,7	0,00	0,0
2001-02-16 14:00	302	25	89	2,2	18,93	0,41	17,0	1026,52	-2,06	0,41	17,80	5,91	5,8	0,00	0,0
2001-02-16 14:30	298	25	90	3,7	18,83	0,51	17,0	1026,52	-1,72	0,51	17,70	6,15	4,9	0,00	0,0
2001-02-16 15:00	298	25	88	3,0	18,73	0,72	17,0	1026,52	-2,00	0,72	17,60	6,06	3,9	0,00	0,0
2001-02-16 15:30	271	25	89	2,2	18,83	0,61	17,0	1026,52	-1,86	0,61	17,70	6,11	4,1	0,00	0,0
2001-02-16 16:00	307	25	89	2,8	19,03	0,41	17,0	1026,52	-2,06	0,41	17,90	5,91	4,1	0,00	0,0
2001-02-16 16:30	297	26	89	2,6	19,33	0,51	17,0	1026,52	-1,96	0,51	18,26	6,01	2,6	0,00	0,0
2001-02-16 17:00	294	25	89	1,8	19,63	0,51	17,0	1026,52	-1,96	0,51	18,50	6,01	3,3	0,00	0,0
2001-02-16 17:30	244	25	89	2,4	20,03	0,31	17,0	1026,52	-2,16	0,31	18,90	5,81	3,0	0,00	0,0
2001-02-16 18:00	203	25	89	0,0	20,33	-0,19	17,0	1026,52	-2,65	-0,19	19,20	5,31	1,8	0,00	0,0
2001-02-16 18:30	165	25	87	0,0	20,53	-0,29	17,0	1026,52	-3,22	-0,29	19,40	4,92	0,0	0,00	0,0
2001-02-16 19:00	252	25	89	2,0	20,43	-0,69	17,0	1026,52	-3,14	-0,69	19,30	4,81	3,0	0,00	0,0
2001-02-16 19:30	181	25	89	1,6	20,23	-0,89	17,0	1025,52	-3,34	-0,89	19,10	4,61	2,4	0,00	0,0
2001-02-16 20:00	182	25	89	1,4	20,03	-1,19	17,0	1025,52	-3,64	-1,19	18,90	4,31	2,2	0,00	0,0
2001-02-16 20:30	164	25	88	1,2	19,93	-1,49	17,0	1025,52	-4,17	-1,49	18,80	3,86	2,0	0,00	0,0
2001-02-16 21:00	254	25	89	0,0	20,03	-1,79	17,0	1024,52	-4,23	-1,79	18,90	3,71	1,6	0,00	0,0
2001-02-16 21:30	204	25	87	0,0	20,13	-1,89	17,0	1024,52	-4,80	-1,89	19,00	3,32	1,4	0,00	0,0
2001-02-16 22:00	193	25	86	0,0	20,33	-2,09	17,0	1024,52	-5,24	-2,09	19,20	2,97	1,6	0,00	0,0
2001-02-16 22:30	198	25	87	0,0	20,43	-2,29	17,0	1023,52	-5,20	-2,29	19,30	2,92	0,0	0,00	0,0
2001-02-16 23:00	171	25	85	1,2	20,43	-2,69	17,0	1022,52	-6,07	-2,69	19,30	2,23	2,0	0,00	0,0
2001-02-16 23:30	147	25	82	0,0	20,43	-2,89	17,0	1022,52	-7,01	-2,89	19,30	1,61	0,0	0,00	0,0
2001-02-17 00:00	122	25	81	0,0	20,33	-3,19	17,0	1021,52	-7,55	-3,19	19,20	1,18	1,4	0,00	0,0
2001-02-17 00:30	128	25	79	1,4	20,23	-3,39	17,0	1020,52	-8,26	-3,39	19,10	0,71	1,4	0,00	0,0
2001-02-17 01:00	153	25	74	0,0	20,13	-3,49	17,0	1020,52	-9,68	-3,49	19,00	-0,04	1,6	0,00	0,0
2001-02-17 01:30	195	25	70	2,0	20,13	-3,59	17,0	1019,52	-10,90	-3,59	19,00	-0,64	2,6	0,00	0,0
2001-02-17 02:00	139	25	66	0,0	20,23	-3,59	17,0	1019,52	-12,08	-3,59	19,10	-1,11	0,0	0,00	0,0
2001-02-17 02:30	175	25	67	0,0	20,43	-3,59	17,0	1018,52	-11,78	-3,59	19,30	-0,99	1,6	0,00	0,0
2001-02-17 03:00	250	25	68	0,0	20,53	-3,69	17,0	1018,52	-11,58	-3,69	19,40	-0,98	0,0	0,00	0,0
2001-02-17 03:30	318	25	74	3,0	20,63	-3,59	17,0	1018,52	-9,78	-3,59	19,50	-0,14	3,7	0,00	0,0
2001-02-17 04:00	294	25	79	5,0	20,63	-2,39	17,0	1018,52	-7,28	-7,52	19,50	1,71	6,4	0,00	0,0
2001-02-17 04:30	291	25	87	3,0	20,53	-2,19	17,0	1018,52	-5,10	-2,19	19,40	3,02	4,1	0,00	0,0
2001-02-17 05:00	255	25	86	2,8	20,33	-1,99	17,0	1018,52	-5,14	-1,99	19,20	3,07	3,9	0,00	0,0
2001-02-17 05:30	295	25	87	2,8	20,23	-1,69	17,0	1018,52	-4,60	-1,69	19,10	3,52	3,5	0,00	0,0
2001-02-17 06:00	257	25	87	0,0	20,13	-1,89	17,0	1018,52	-4,80	-1,89	19,00	3,32	2,6	0,00	0,0
2001-02-17 06:30	251	25	86	2,2	20,13	-2,39	17,0	1017,52	-5,54	-2,39	19,00	2,67	2,2	0,00	0,0

Datum	Vindriktning °	Luftfukt inne Rh%	Luftfukt ute Rh%	Vindhastighet m/s	Temp inne °C	Temp ute °C	Nederb. månad mm	Lufftryck Mbar	Daggpunkt °C	Kyleffekt °C	Vix inne °C	Vix ute °C	Vindby m/s	Korr lufftryck	Nederb./dygn mm
2001-02-17 07:00	259	25	87	1,2	20,23	-2,39	17,0	1016,51	-5,30	-2,39	19,10	2,82	3,3	0,00	0,0
2001-02-17 07:30	181	25	83	1,4	20,23	-2,29	17,0	1015,51	-6,17	-2,29	19,10	2,35	3,7	0,00	0,0
2001-02-17 08:00	210	25	84	3,1	20,33	-2,29	17,0	1014,51	-5,92	-2,29	19,20	2,49	3,9	0,00	0,0
2001-02-17 08:30	217	25	84	2,0	20,43	-1,99	17,0	1013,51	-5,63	-1,99	19,30	2,79	4,7	0,00	0,0
2001-02-17 09:00	231	25	93	1,8	20,33	-1,79	17,0	1012,51	-3,31	-1,79	19,20	4,30	6,6	0,00	0,0
2001-02-17 09:30	257	24	100	5,2	20,23	-1,89	17,0	1012,51	-1,89	-6,99	19,04	5,30	6,8	0,00	0,0
2001-02-17 10:00	251	24	100	1,8	20,03	-1,99	17,0	1011,51	-1,99	-1,99	18,84	5,20	4,9	0,00	0,0
2001-02-17 10:30	230	24	100	2,2	19,93	-1,89	17,0	1011,51	-1,89	-1,89	18,74	5,30	3,5	0,00	0,0
2001-02-17 11:00	305	25	100	2,8	19,93	-1,49	17,0	1011,51	-1,49	-1,49	18,80	5,70	4,3	0,00	0,0
2001-02-17 11:30	314	25	99	5,0	19,93	-1,09	17,0	1011,51	-1,30	-6,15	18,80	5,94	6,4	0,00	0,0
2001-02-17 12:00	280	25	93	5,0	19,93	-1,09	17,0	1011,51	-2,62	-6,15	18,80	5,00	6,6	0,00	0,0
2001-02-17 12:30	261	25	93	3,7	19,83	-1,39	17,0	1011,51	-2,92	-1,39	18,70	4,70	5,2	0,00	0,0
2001-02-17 13:00	235	25	94	3,7	19,63	-1,39	17,0	1011,51	-2,69	-1,39	18,50	4,86	6,9	0,00	0,0
2001-02-17 13:30	243	25	98	2,8	19,43	-1,59	17,0	1011,51	-2,02	-1,59	18,30	5,28	6,9	0,00	0,0
2001-02-17 14:00	252	25	95	3,9	19,23	-1,29	17,0	1010,51	-2,37	-1,29	18,10	5,11	5,6	0,00	0,0
2001-02-17 14:30	300	25	98	2,8	19,03	-1,49	17,0	1010,51	-1,92	-1,49	17,90	5,38	4,3	0,00	0,0
2001-02-17 15:00	299	25	97	3,9	18,83	-1,69	17,0	1010,51	-2,33	-1,69	17,70	5,02	5,0	0,00	0,0
2001-02-17 15:30	270	25	96	3,5	18,63	-1,79	17,0	1009,51	-2,65	-1,79	17,50	4,77	5,6	0,00	0,0
2001-02-17 16:00	327	25	90	5,8	18,83	-1,69	17,0	1009,51	-3,90	-6,78	17,70	3,95	7,5	0,00	0,0
2001-02-17 16:30	302	25	92	5,0	19,23	-2,09	17,0	1009,51	-3,84	-7,20	18,10	3,85	6,8	0,00	0,0
2001-02-17 17:00	319	25	94	4,9	19,63	-1,89	17,0	1009,51	-3,19	-1,89	18,50	4,35	6,6	0,00	0,0
2001-02-17 17:30	304	25	100	6,2	19,73	-2,99	17,0	1009,51	-2,99	-11,65	18,60	4,20	8,9	0,00	0,0
2001-02-17 18:00	356	25	100	6,4	19,63	-2,99	17,0	1009,51	-2,99	-11,65	18,50	4,20	6,4	0,00	0,0
2001-02-17 18:30	295	25	100	4,1	19,33	-3,09	17,0	1009,51	-3,09	-3,09	18,20	4,10	6,9	0,00	0,0
2001-02-17 19:00	295	25	100	3,1	19,13	-3,09	17,0	1010,51	-3,09	-3,09	18,00	4,10	6,0	0,00	0,0
2001-02-17 19:30	285	25	99	4,7	19,23	-3,19	17,0	1010,51	-3,40	-3,19	18,10	3,84	8,3	0,00	0,0
2001-02-17 20:00	351	25	98	3,5	19,43	-2,89	17,0	1010,51	-3,31	-2,89	18,30	3,98	5,8	0,00	0,0
2001-02-17 20:30	284	25	98	2,2	19,73	-2,69	17,0	1011,51	-3,12	-2,69	18,60	4,18	4,9	0,00	0,0
2001-02-17 21:00	290	25	100	3,5	19,83	-2,79	17,0	1011,51	-2,79	-2,79	18,70	4,40	3,9	0,00	0,0
2001-02-17 21:30	310	25	100	4,1	19,73	-2,59	17,0	1011,51	-2,59	-2,59	18,60	4,60	7,3	0,00	0,0
2001-02-17 22:00	289	25	100	4,7	19,43	-2,49	17,0	1011,51	-2,49	-2,49	18,30	4,70	6,8	0,00	0,0
2001-02-17 22:30	309	25	97	2,8	19,23	-2,19	17,0	1012,51	-2,83	-2,19	18,10	4,52	4,9	0,00	0,0
2001-02-17 23:00	305	25	97	2,4	19,03	-2,19	17,0	1012,51	-2,83	-2,19	17,90	4,52	5,4	0,00	0,0
2001-02-17 23:30	326	25	97	4,9	18,93	-2,19	17,0	1013,51	-2,83	-2,19	17,80	4,52	7,9	0,00	0,0
2001-02-18 00:00	298	25	98	4,3	19,23	-2,19	17,0	1014,51	-2,62	-2,19	18,10	4,68	6,8	0,00	0,0
2001-02-18 00:30	334	25	98	3,0	19,53	-2,29	17,0	1015,51	-2,72	-2,29	18,40	4,58	5,2	0,00	0,0
2001-02-18 01:00	315	25	85	3,5	20,03	-1,79	17,0	1015,51	-5,19	-1,79	18,90	3,13	6,8	0,00	0,0
2001-02-18 01:30	9	25	82	3,0	20,33	-1,79	17,0	1016,51	-5,93	-1,79	19,20	2,71	7,9	0,00	0,0
2001-02-18 02:00	344	25	79	3,1	20,43	-1,79	17,0	1017,52	-6,70	-1,79	19,30	2,31	4,7	0,00	0,0
2001-02-18 02:30	285	25	87	2,2	20,43	-1,89	17,0	1018,52	-4,80	-1,89	19,30	3,32	4,1	0,00	0,0
2001-02-18 03:00	288	25	85	3,9	20,33	-1,79	17,0	1018,52	-5,19	-1,79	19,20	3,13	6,8	0,00	0,0
2001-02-18 03:30	304	25	84	3,3	20,23	-1,79	17,0	1019,52	-5,43	-1,79	19,10	2,99	8,7	0,00	0,0
2001-02-18 04:00	311	25	77	3,3	20,13	-1,79	17,0	1020,52	-7,22	-1,79	19,00	2,05	6,8	0,00	0,0
2001-02-18 04:30	351	25	78	3,3	20,13	-1,99	17,0	1020,52	-7,15	-1,99	19,00	1,98	6,2	0,00	0,0
2001-02-18 05:00	340	25	81	2,6	20,13	-2,09	17,0	1021,52	-6,48	-2,09	19,00	2,28	5,2	0,00	0,0
2001-02-18 05:30	322	25	79	2,8	20,33	-2,19	17,0	1021,52	-7,09	-2,19	19,20	1,91	5,2	0,00	0,0

Datum	Vindriktning °	Luftfukt inne Rh%	Luftfukt ute Rh%	Vindhastighet m/s	Temp inne °C	Temp ute °C	Nederb. månad mm	Lufftryck Mbar	Daggpunkt °C	Kyleffekt °C	Vix inne °C	Vix ute °C	Vindby m/s	Korr lufftryck	Nederb./dygn mm
2001-02-18 06:00	296	25	79	1,4	20,53	-2,49	17,0	1022,52	-7,38	-2,49	19,40	1,61	2,4	0,00	0,0
2001-02-18 06:30	328	25	82	1,2	20,73	-2,99	17,0	1023,52	-7,10	-2,99	19,60	1,51	2,2	0,00	0,0
2001-02-18 07:00	332	25	90	2,0	20,83	-3,29	17,0	1023,52	-5,48	-3,29	19,70	2,35	2,8	0,00	0,0
2001-02-18 07:30	289	25	91	1,4	20,83	-3,59	17,0	1023,52	-5,55	-3,59	19,70	2,20	2,6	0,00	0,0
2001-02-18 08:00	316	25	92	0,0	20,83	-4,09	17,0	1024,52	-5,82	-4,09	19,70	1,85	2,4	0,00	0,0
2001-02-18 08:30	312	25	87	2,0	20,73	-3,29	17,0	1024,52	-6,18	-3,29	19,60	1,91	2,4	0,00	0,0
2001-02-18 09:00	340	25	93	0,0	20,73	-3,59	17,0	1025,52	-5,10	-3,59	19,60	2,50	0,0	0,00	0,0
2001-02-18 09:30	296	25	93	0,0	20,63	-3,29	17,0	1025,52	-4,80	-3,29	19,50	2,80	0,0	0,00	0,0
2001-02-18 10:00	308	25	92	2,0	20,53	-2,29	17,0	1025,52	-4,04	-2,29	19,40	3,65	2,4	0,00	0,0
2001-02-18 10:30	298	25	89	2,6	20,23	-1,49	17,0	1025,52	-3,93	-1,49	19,10	4,01	3,7	0,00	0,0
2001-02-18 11:00	311	25	87	2,2	20,13	-1,09	17,0	1025,52	-4,01	-1,09	19,00	4,12	3,9	0,00	0,0
2001-02-18 11:30	320	25	84	1,2	19,93	-0,39	17,0	1025,52	-4,06	-0,39	18,80	4,39	3,3	0,00	0,0
2001-02-18 12:00	291	25	86	2,6	19,83	0,01	17,0	1025,52	-3,17	0,01	18,70	5,07	3,7	0,00	0,0
2001-02-18 12:30	276	25	81	2,0	19,93	0,21	17,0	1025,52	-3,17	0,21	19,30	2,42	3,0	0,00	0,0
2001-02-18 13:00	298	25	68	1,8	19,93	0,61	17,0	1025,52	-5,21	0,61	19,30	1,93	3,1	0,00	0,0
2001-02-18 13:30	249	25	72	1,8	19,83	0,72	17,0	1025,52	-4,32	0,72	19,20	2,29	2,6	0,00	0,0
2001-02-18 14:00	305	25	77	2,2	19,83	0,51	17,0	1025,52	-3,58	0,51	19,20	2,43	3,0	0,00	0,0
2001-02-18 14:30	290	25	82	2,6	19,73	0,31	17,0	1025,52	-2,90	-1,48	19,10	2,59	3,7	0,00	0,0
2001-02-18 15:00	283	25	82	1,4	19,83	0,61	17,0	1024,52	-2,61	0,61	19,20	2,89	2,6	0,00	0,0
2001-02-18 15:30	279	26	82	1,4	20,03	0,31	17,0	1024,52	-2,90	0,31	19,44	2,59	2,4	0,00	0,0
2001-02-18 16:00	269	26	84	0,0	20,03	0,11	17,0	1024,52	-2,76	0,11	19,44	2,54	0,0	0,00	0,0
2001-02-18 16:30	277	26	86	0,0	20,03	0,11	17,0	1024,52	-2,43	0,11	19,44	2,69	1,4	0,00	0,0
2001-02-18 17:00	239	26	90	0,0	19,83	-0,09	17,0	1024,52	-1,99	-0,09	19,24	2,81	0,0	0,00	0,0
2001-02-18 17:30	309	25	96	0,0	19,63	0,01	17,0	1024,52	-0,98	0,01	19,00	3,40	1,8	0,00	0,0
2001-02-18 18:00	288	26	99	0,0	19,43	-0,19	17,0	1024,52	-0,75	-0,19	18,84	3,46	0,0	0,00	0,0
2001-02-18 18:30	288	26	99	0,0	19,43	-0,39	17,0	1023,52	-0,95	-0,39	18,84	3,26	0,0	0,00	0,0
2001-02-18 19:00	288	26	99	0,0	19,73	-0,39	17,0	1023,52	-0,95	-0,39	19,14	3,26	0,0	0,00	0,0
2001-02-18 19:30	288	26	100	0,0	20,13	-0,19	17,0	1023,52	-0,60	-0,19	19,54	3,54	1,8	0,00	0,0
2001-02-18 20:00	279	26	100	1,6	20,43	-0,29	17,0	1023,52	-0,70	-0,29	19,84	3,44	1,6	0,00	0,0
2001-02-18 20:30	288	26	100	0,0	20,53	-0,19	17,0	1023,52	-0,60	-0,19	19,94	3,54	0,0	0,00	0,0
2001-02-18 21:00	309	26	100	0,0	20,33	0,11	17,0	1023,52	-0,31	0,11	19,74	3,84	1,8	0,00	0,0
2001-02-18 21:30	292	26	100	1,6	20,13	-0,29	17,0	1022,52	-0,70	-0,29	19,54	3,44	2,6	0,00	0,0
2001-02-18 22:00	246	25	100	1,8	19,93	-0,39	17,0	1022,52	-0,80	-0,39	19,30	3,34	2,0	0,00	0,0
2001-02-18 22:30	298	25	100	1,6	19,73	-0,09	17,0	1023,52	-0,51	-0,09	19,10	3,64	2,4	0,00	0,0
2001-02-18 23:00	297	26	100	1,4	19,93	0,11	17,0	1022,52	-0,31	0,11	19,34	3,84	2,4	0,00	0,0
2001-02-18 23:30	245	26	100	1,4	20,33	0,11	17,0	1022,52	-0,31	0,11	19,74	3,84	1,8	0,00	0,0
2001-02-19 00:00	241	25	100	1,8	20,73	0,41	17,0	1022,52	-0,01	0,41	20,10	4,14	2,6	0,00	0,0
2001-02-19 00:30	270	25	100	1,6	20,73	0,61	17,0	1021,52	0,19	0,61	20,10	4,34	2,6	0,00	0,0
2001-02-19 01:00	291	26	100	0,0	20,53	0,61	17,0	1021,52	0,19	0,61	19,94	4,34	1,6	0,00	0,0
2001-02-19 01:30	298	26	100	2,0	20,33	0,72	17,0	1021,52	0,29	0,72	19,74	4,44	3,0	0,00	0,0
2001-02-19 02:00	255	26	100	1,4	20,03	0,82	17,0	1021,52	0,39	0,82	19,44	4,54	2,8	0,00	0,0
2001-02-19 02:30	272	26	100	0,0	20,03	0,82	17,0	1020,52	0,39	0,82	19,44	4,54	2,2	0,00	0,0
2001-02-19 03:00	330	26	100	0,0	20,23	1,02	17,0	1020,52	0,59	1,02	19,64	4,75	1,6	0,00	0,0
2001-02-19 03:30	257	25	100	0,0	20,63	0,82	17,0	1020,52	0,39	0,82	20,00	4,54	1,4	0,00	0,0
2001-02-19 04:00	299	25	100	0,0	20,83	0,31	17,0	1019,52	-0,11	0,31	20,20	4,04	1,4	0,00	0,0
2001-02-19 04:30	254	25	100	0,0	20,73	0,31	17,0	1019,52	-0,11	0,31	20,10	4,04	1,6	0,00	0,0

Datum	Vindriktning °	Luftfukt inne Rh%	Luftfukt ute Rh%	Vindhastighet m/s	Temp inne °C	Temp ute °C	Nederb. månad mm	Lufttryck Mbar	Daggpunkt °C	Kyleffekt °C	Vix inne °C	Vix ute °C	Vindby m/s	Korr lufttryck	Nederb./dygn mm
2001-02-19 05:00	204	26	100	0,0	20,53	0,51	17,0	1019,52	0,09	0,51	19,94	4,24	0,0	0,00	0,0
2001-02-19 05:30	166	26	100	1,4	20,23	0,61	17,0	1018,52	0,19	0,61	19,64	4,34	1,4	0,00	0,0
2001-02-19 06:00	243	26	100	1,6	20,13	0,61	17,0	1018,52	0,19	0,61	19,54	4,34	1,6	0,00	0,0
2001-02-19 06:30	192	26	100	0,0	20,23	0,61	17,0	1017,52	0,19	0,61	19,64	4,34	2,0	0,00	0,0
2001-02-19 07:00	216	25	100	2,6	20,63	0,61	17,0	1017,52	0,19	-1,16	20,00	4,34	3,0	0,00	0,0
2001-02-19 07:30	205	25	100	0,0	20,93	0,72	17,0	1017,52	0,29	0,72	20,30	4,44	1,8	0,00	0,0
2001-02-19 08:00	158	25	100	0,0	20,93	0,72	17,0	1016,51	0,29	0,72	20,30	4,44	1,6	0,00	0,0
2001-02-19 08:30	174	25	100	0,0	20,73	0,82	17,0	1016,51	0,39	0,82	20,10	4,54	1,4	0,00	0,0
2001-02-19 09:00	257	26	100	1,4	20,53	0,82	17,0	1015,51	0,39	0,82	19,94	4,54	1,6	0,00	0,0
2001-02-19 09:30	267	26	100	0,0	20,23	1,12	17,0	1015,51	0,69	1,12	19,64	4,85	1,4	0,00	0,0
2001-02-19 10:00	257	26	100	1,4	20,13	1,32	17,0	1015,51	0,89	1,32	19,54	5,05	2,8	0,00	0,0
2001-02-19 10:30	253	26	100	0,0	20,33	1,62	17,0	1015,51	1,19	1,62	19,74	5,35	2,0	0,00	0,0
2001-02-19 11:00	173	25	100	1,6	20,63	1,72	17,0	1014,51	1,29	1,72	20,00	5,45	2,4	0,00	0,0
2001-02-19 11:30	271	25	100	1,8	20,83	1,82	17,0	1013,51	1,39	1,82	20,20	5,55	1,8	0,00	0,0
2001-02-19 12:00	224	25	100	1,2	20,83	1,92	17,0	1013,51	1,49	1,92	20,20	5,65	2,6	0,00	0,0
2001-02-19 12:30	251	25	100	1,6	20,63	2,12	17,0	1013,51	1,69	2,12	20,00	5,85	4,3	0,00	0,0
2001-02-19 13:00	269	26	94	3,0	20,33	2,62	17,0	1013,51	1,30	-0,18	19,74	5,84	5,4	0,00	0,0
2001-02-19 13:30	269	26	92	2,0	20,13	2,62	17,0	1012,51	0,99	2,62	19,54	5,67	4,3	0,00	0,0
2001-02-19 14:00	286	26	92	3,5	19,93	2,42	17,0	1013,51	0,79	-1,53	19,34	5,47	4,1	0,00	0,0
2001-02-19 14:30	286	26	92	3,0	20,03	2,22	17,0	1012,51	0,59	-0,61	19,44	5,27	5,6	0,00	0,0
2001-02-19 15:00	292	26	91	5,2	20,23	2,32	17,0	1012,51	0,53	-5,62	19,64	5,29	5,2	0,00	0,0
2001-02-19 15:30	307	26	92	3,7	20,43	2,22	17,0	1012,51	0,59	-2,90	19,84	5,27	6,2	0,00	0,0
2001-02-19 16:00	277	26	92	3,5	20,43	2,02	17,0	1012,51	0,39	-1,98	19,84	5,07	6,2	0,00	0,0
2001-02-19 16:30	295	26	92	2,8	20,43	1,72	17,0	1013,51	0,10	-1,16	19,84	4,77	5,4	0,00	0,0
2001-02-19 17:00	302	26	97	3,9	20,33	1,22	17,0	1013,51	0,36	-4,07	19,74	4,69	4,5	0,00	0,0
2001-02-19 17:30	314	26	97	3,7	20,23	1,02	17,0	1013,51	0,16	-4,30	19,64	4,49	5,4	0,00	0,0
2001-02-19 18:00	293	26	100	3,3	20,13	0,72	17,0	1013,51	0,29	-3,45	19,54	4,44	5,8	0,00	0,0
2001-02-19 18:30	291	26	100	3,5	20,13	0,41	17,0	1013,51	-0,01	-3,79	19,54	4,14	4,5	0,00	0,0
2001-02-19 19:00	310	26	100	2,8	20,13	0,31	17,0	1013,51	-0,11	-2,69	19,54	4,04	3,5	0,00	0,0
2001-02-19 19:30	306	26	99	2,4	20,33	0,31	17,0	1013,51	-0,25	-1,48	19,74	3,96	2,6	0,00	0,0
2001-02-19 20:00	296	26	97	1,8	20,43	-0,09	17,0	1013,51	-0,94	-0,09	19,84	3,39	2,2	0,00	0,0
2001-02-19 20:30	310	25	94	3,5	20,63	-0,49	17,0	1013,51	-1,77	-4,81	20,00	2,73	3,5	0,00	0,0
2001-02-19 21:00	299	25	91	3,1	20,53	-0,79	17,0	1013,51	-2,52	-3,89	19,90	2,19	3,7	0,00	0,0
2001-02-19 21:30	289	26	93	3,1	20,43	-0,89	17,0	1013,51	-2,32	-4,00	19,84	2,25	4,7	0,00	0,0
2001-02-19 22:00	300	26	93	2,0	20,23	-1,29	17,0	1014,51	-2,72	-1,29	19,64	1,85	3,5	0,00	0,0
2001-02-19 22:30	297	26	96	2,0	20,03	-1,49	17,0	1013,51	-2,47	-1,49	19,44	1,90	3,3	0,00	0,0
2001-02-19 23:00	315	25	96	2,8	19,93	-1,59	17,0	1014,51	-2,57	-4,77	19,30	1,80	5,0	0,00	0,0
2001-02-19 23:30	351	25	95	1,4	19,93	-1,79	17,0	1014,51	-2,91	-1,79	19,30	1,51	2,6	0,00	0,0
2001-02-20 00:00	313	26	95	4,9	20,13	-1,79	17,0	1014,51	-2,91	-10,09	19,54	1,51	4,9	0,00	0,0
2001-02-20 00:30	315	26	94	2,4	20,43	-1,99	17,0	1014,51	-3,26	-3,90	19,84	1,23	2,6	0,00	0,0
2001-02-20 01:00	297	25	96	1,6	20,73	-2,39	17,0	1014,51	-3,36	-2,39	20,10	1,00	3,7	0,00	0,0
2001-02-20 01:30	299	25	98	0,0	20,73	-2,59	17,0	1014,51	-3,28	-2,59	20,10	0,97	2,0	0,00	0,0
2001-02-20 02:00	289	25	98	0,0	20,63	-2,99	17,0	1014,51	-3,68	-2,99	20,00	0,57	1,6	0,00	0,0
2001-02-20 02:30	295	26	99	0,0	20,43	-3,19	17,0	1013,51	-3,74	-3,19	19,84	0,45	2,4	0,00	0,0
2001-02-20 03:00	284	25	99	1,4	20,23	-3,39	17,0	1013,51	-3,93	-3,39	19,60	0,25	1,8	0,00	0,0
2001-02-20 03:30	281	25	100	3,1	20,23	-3,19	17,0	1013,51	-3,60	-6,51	19,60	0,54	3,7	0,00	0,0

Datum	Vindriktning °	Luftfukt inne Rh%	Luftfukt ute Rh%	Vindhastighet m/s	Temp inne °C	Temp ute °C	Nederb. månad mm	Luftryck Mbar	Daggpunkt °C	Kyleffekt °C	Vix inne °C	Vix ute °C	Vindby m/s	Korr luftryck	Nederb./dygn mm
2001-02-20 04:00	305	26	100	5,6	20,43	-2,59	17,0	1012,51	-3,00	-12,50	19,84	1,14	6,2	0,00	0,0
2001-02-20 04:30	294	25	98	0,0	20,73	-2,89	17,0	1012,51	-3,58	-2,89	20,10	0,67	1,2	0,00	0,0
2001-02-20 05:00	298	25	100	0,0	20,93	-2,99	17,0	1012,51	-3,40	-2,99	20,30	0,74	2,2	0,00	0,0
2001-02-20 05:30	259	25	100	0,0	20,83	-3,09	17,0	1011,51	-3,50	-3,09	20,20	0,64	1,6	0,00	0,0
2001-02-20 06:00	305	25	100	3,5	20,53	-2,49	17,0	1011,51	-2,90	-7,07	19,90	1,24	5,4	0,00	0,0
2001-02-20 06:30	274	25	100	1,4	20,23	-2,19	17,0	1011,51	-2,60	-2,19	19,60	1,54	2,6	0,00	0,0
2001-02-20 07:00	312	25	100	1,8	20,13	-1,99	17,0	1010,51	-2,40	-1,99	19,50	1,74	2,2	0,00	0,0
2001-02-20 07:30	293	25	100	2,0	20,33	-1,89	17,0	1010,51	-2,30	-1,89	19,70	1,84	2,6	0,00	0,0
2001-02-20 08:00	243	25	100	0,0	20,63	-1,89	17,0	1009,51	-2,30	-1,89	20,00	1,84	1,8	0,00	0,0
2001-02-20 08:30	247	25	100	0,0	20,83	-1,99	17,0	1009,51	-2,40	-1,99	20,20	1,74	2,2	0,00	0,0
2001-02-20 09:00	198	25	100	0,0	20,83	-1,89	17,0	1008,51	-2,30	-1,89	20,20	1,84	1,4	0,00	0,0
2001-02-20 09:30	223	25	100	1,6	20,73	-1,79	17,0	1007,51	-2,20	-1,79	20,10	1,94	1,6	0,00	0,0
2001-02-20 10:00	186	25	100	1,6	20,53	-1,39	17,0	1007,51	-1,80	-1,39	19,90	2,34	2,6	0,00	0,0
2001-02-20 10:30	182	25	100	2,0	20,33	-0,89	17,0	1006,51	-1,30	-0,89	19,70	2,84	3,3	0,00	0,0
2001-02-20 11:00	207	25	100	1,8	20,23	-0,49	17,0	1005,51	-0,90	-0,49	19,60	3,24	3,0	0,00	0,0
2001-02-20 11:30	191	25	100	3,0	20,13	-0,29	17,0	1004,51	-0,70	-3,35	19,50	3,44	3,3	0,00	0,0
2001-02-20 12:00	189	25	100	2,8	20,23	-0,39	17,0	1004,51	-0,80	-3,46	19,60	3,34	3,3	0,00	0,0
2001-02-20 12:30	222	25	100	2,8	20,33	0,11	17,0	1003,51	-0,31	-2,91	19,70	3,84	3,5	0,00	0,0
2001-02-20 13:00	188	25	100	3,3	20,43	0,11	17,0	1001,51	-0,31	-4,13	19,80	3,84	4,3	0,00	0,0
2001-02-20 13:30	186	25	100	2,4	20,53	0,31	17,0	1000,51	-0,11	-1,48	19,90	4,04	3,7	0,00	0,0
2001-02-20 14:00	166	25	100	3,3	20,53	0,41	17,0	999,51	-0,01	-3,79	19,90	4,14	4,5	0,00	0,0
2001-02-20 14:30	190	25	100	4,5	20,43	0,41	17,0	998,51	-0,01	-7,36	19,80	4,14	4,5	0,00	0,0
2001-02-20 15:00	179	25	100	2,6	20,33	0,61	17,0	997,50	0,19	-1,16	19,70	4,34	3,0	0,00	0,0
2001-02-20 15:30	218	25	100	1,8	20,33	1,12	17,0	996,50	0,69	1,12	19,70	4,85	2,8	0,00	0,0
2001-02-20 16:00	141	25	100	2,2	20,23	1,32	17,0	994,50	0,89	1,32	19,60	5,05	3,3	0,00	0,0
2001-02-20 16:30	248	25	100	1,6	20,23	1,32	17,0	993,50	0,89	1,32	19,60	5,05	3,3	0,00	0,0
2001-02-20 17:00	270	25	100	3,3	20,23	1,42	17,0	993,50	0,99	-2,66	19,60	5,15	3,5	0,00	0,0
2001-02-20 17:30	251	25	97	4,1	20,33	1,82	17,0	992,50	0,95	-4,53	19,70	5,29	6,9	0,00	0,0
2001-02-20 18:00	253	25	96	6,6	20,33	1,52	17,0	992,50	0,51	-8,52	19,70	4,90	6,6	0,00	0,0
2001-02-20 18:30	245	25	92	4,7	20,33	1,42	17,0	992,50	-0,20	-6,12	19,70	4,47	8,7	0,00	0,0
2001-02-20 19:00	285	25	89	4,7	20,33	1,12	17,0	991,50	-0,96	-6,49	19,70	3,93	7,5	0,00	0,0
2001-02-20 19:30	289	25	88	8,1	20,23	0,51	17,0	991,50	-1,71	-12,30	19,60	3,25	10,0	0,00	0,0
2001-02-20 20:00	312	25	82	3,9	20,13	0,11	17,0	992,50	-3,09	-5,35	19,50	2,39	8,3	0,00	0,0
2001-02-20 20:30	328	25	91	3,5	19,93	-0,69	17,0	991,50	-2,43	-5,03	19,30	2,29	5,4	0,00	0,0
2001-02-20 21:00	304	25	87	4,7	19,83	-0,79	17,0	991,50	-3,15	-8,85	19,20	1,87	6,2	0,00	0,0
2001-02-20 21:30	321	25	81	5,2	19,63	-0,79	17,0	991,50	-4,14	-9,52	19,00	1,42	9,8	0,00	0,0
2001-02-20 22:00	256	25	81	5,6	19,53	-1,19	17,0	990,50	-4,53	-10,71	18,90	1,02	6,4	0,00	0,0
2001-02-20 22:30	311	25	81	2,6	19,53	-1,49	17,0	990,50	-4,82	-3,38	18,90	0,72	5,8	0,00	0,0
2001-02-20 23:00	290	25	83	3,1	19,63	-1,69	17,0	990,50	-4,68	-4,88	19,00	0,66	5,0	0,00	0,0
2001-02-20 23:30	308	25	86	7,7	19,83	-1,89	17,0	990,50	-4,39	-15,02	19,20	0,69	7,7	0,00	0,0
2001-02-21 00:00	320	25	84	3,0	19,83	-2,19	18,0	990,50	-5,01	-5,42	19,20	0,24	5,0	1,00	0,0
2001-02-21 00:30	302	25	87	6,6	20,03	-2,19	18,0	990,50	-4,52	-13,40	19,40	0,47	6,6	1,00	0,0
2001-02-21 01:00	308	25	93	2,6	20,03	-2,39	18,0	990,50	-3,80	-4,33	19,40	0,75	4,1	0,00	0,0
2001-02-21 01:30	291	25	94	2,2	20,03	-2,59	18,0	989,50	-3,85	-2,59	19,40	0,63	4,7	0,00	0,0
2001-02-21 02:00	302	25	90	3,5	20,13	-2,69	18,0	989,50	-4,55	-7,29	19,50	0,21	6,0	0,00	0,0
2001-02-21 02:30	315	25	89	3,3	20,13	-2,69	18,0	989,50	-4,70	-7,29	19,50	0,13	5,8	0,00	0,0

Datum	Vindriktning °	Luftfukt inne Rh%	Luftfukt ute Rh%	Vindhastighet m/s	Temp inne °C	Temp ute °C	Nederb. månad mm	Lufttryck Mbar	Daggpunkt °C	Kyleffekt °C	Vix inne °C	Vix ute °C	Vindby m/s	Korr lufttryck	Nederb./dygn mm
2001-02-21 03:00	286	25	89	3,5	20,13	-2,69	18,0	989,50	-4,70	-7,29	19,50	0,13	7,1	0,00	0,0
2001-02-21 03:30	300	25	94	5,0	20,03	-2,99	18,0	988,50	-4,25	-12,30	19,40	0,23	8,3	0,00	0,0
2001-02-21 04:00	297	25	95	6,8	20,03	-2,99	18,0	988,50	-4,10	-15,23	19,40	0,31	7,1	0,00	0,0
2001-02-21 04:30	334	25	99	4,5	19,93	-3,19	18,0	988,50	-3,74	-11,82	19,30	0,45	6,2	0,00	0,0
2001-02-21 05:00	329	25	97	4,5	19,93	-3,09	18,0	988,50	-3,92	-11,70	19,30	0,38	6,2	0,00	0,0
2001-02-21 05:30	325	25	94	2,8	19,93	-3,19	18,0	988,50	-4,45	-6,51	19,30	0,03	5,0	0,00	0,0
2001-02-21 06:00	291	25	96	3,7	19,93	-3,39	18,0	988,50	-4,36	-9,44	19,30	-0,00	5,8	0,00	0,0
2001-02-21 06:30	283	25	93	3,1	20,03	-3,59	18,0	988,50	-4,99	-6,95	19,40	-0,45	6,2	0,00	0,0
2001-02-21 07:00	303	25	92	3,0	20,03	-3,49	18,0	988,50	-5,04	-6,84	19,40	-0,44	5,4	0,00	0,0
2001-02-21 07:30	337	25	92	1,6	20,03	-3,99	18,0	988,50	-5,53	-3,99	19,40	-0,94	3,5	0,00	0,0
2001-02-21 08:00	284	25	93	3,0	20,13	-3,99	18,0	988,50	-5,39	-7,39	19,50	-0,85	3,7	0,00	0,0
2001-02-21 08:30	309	25	93	1,4	20,23	-4,09	18,0	988,50	-5,48	-4,09	19,60	-0,95	3,5	0,00	0,0
2001-02-21 09:00	315	25	88	2,0	20,33	-3,79	18,0	988,50	-5,94	-3,79	19,70	-1,06	2,8	0,00	0,0
2001-02-21 09:30	303	25	84	1,6	20,33	-3,29	18,0	988,50	-6,08	-3,29	19,70	-0,86	3,0	0,00	0,0
2001-02-21 10:00	288	25	88	1,8	20,23	-3,19	18,0	989,50	-5,35	-3,19	19,60	-0,45	3,7	0,00	0,0
2001-02-21 10:30	314	25	88	4,7	20,03	-2,59	18,0	989,50	-4,76	-11,08	19,40	0,15	6,2	0,00	0,0
2001-02-21 11:00	278	25	89	3,9	19,83	-1,89	18,0	989,50	-3,92	-7,69	19,20	0,93	4,7	0,00	0,0
2001-02-21 11:30	322	25	81	3,5	19,53	-1,49	18,0	989,50	-4,82	-5,94	18,90	0,72	6,6	0,00	0,0
2001-02-21 12:00	316	25	73	3,9	19,33	-0,99	18,0	989,50	-5,76	-6,64	18,70	0,66	6,0	0,00	0,0
2001-02-21 12:30	310	25	73	4,1	19,23	-0,99	18,0	989,50	-5,76	-7,90	18,60	0,66	5,8	0,00	0,0
2001-02-21 13:00	279	25	74	3,9	19,03	-0,99	18,0	989,50	-5,58	-6,64	18,40	0,72	4,9	0,00	0,0
2001-02-21 13:30	272	25	75	5,2	19,03	-0,29	18,0	989,50	-4,72	-8,90	18,40	1,49	5,8	0,00	0,0
2001-02-21 14:00	328	25	71	3,5	18,93	-0,69	18,0	990,50	-5,86	-5,03	18,30	0,82	7,3	0,00	0,0
2001-02-21 14:30	290	25	73	2,6	18,93	-0,89	18,0	989,50	-5,67	-2,74	18,30	0,76	5,6	0,00	0,0
2001-02-21 15:00	8	25	69	2,4	18,83	-0,89	18,0	989,50	-6,44	-2,74	18,20	0,49	6,2	0,00	0,0
2001-02-21 15:30	296	25	72	2,8	18,83	-0,99	18,0	989,50	-5,95	-4,11	18,20	0,59	4,9	0,00	0,0
2001-02-21 16:00	309	25	70	3,0	18,73	-1,19	18,0	990,50	-6,53	-4,33	18,10	0,26	5,2	0,00	0,0
2001-02-21 16:30	347	25	68	1,6	18,83	-1,79	18,0	990,50	-7,50	-1,79	18,20	-0,47	5,2	0,00	0,0
2001-02-21 17:00	328	25	71	2,0	18,63	-1,99	18,0	990,50	-7,10	-1,99	18,00	-0,48	4,1	0,00	0,0
2001-02-21 17:30	333	25	73	3,3	18,63	-2,19	18,0	991,50	-6,92	-6,73	18,00	-0,55	3,5	0,00	0,0
2001-02-21 18:00	326	25	76	1,8	18,53	-2,49	18,0	991,50	-6,66	-2,49	17,90	-0,64	2,0	0,00	0,0
2001-02-21 18:30	351	25	78	2,6	18,63	-2,69	18,0	991,50	-6,50	-4,64	18,00	-0,70	3,9	0,00	0,0
2001-02-21 19:00	278	25	80	2,2	19,03	-3,09	18,0	992,50	-6,55	-3,09	18,40	-0,96	3,0	0,00	0,0
2001-02-21 19:30	337	25	82	0,0	19,73	-3,99	18,0	992,50	-7,09	-3,99	19,10	-1,71	2,6	0,00	0,0
2001-02-21 20:00	304	25	83	1,4	20,23	-4,29	18,0	992,50	-7,22	-4,29	19,60	-1,94	2,6	0,00	0,0
2001-02-21 20:30	299	25	85	1,2	20,33	-5,09	18,0	992,50	-7,68	-5,09	19,70	-2,59	1,8	0,00	0,0
2001-02-21 21:00	341	25	88	1,2	20,13	-5,29	18,0	992,50	-7,41	-5,29	19,50	-2,56	2,2	0,00	0,0
2001-02-21 21:30	333	25	91	2,0	19,93	-5,69	18,0	993,50	-7,36	-5,69	19,30	-2,72	2,4	0,00	0,0
2001-02-21 22:00	303	25	91	0,0	19,93	-5,39	18,0	993,50	-7,06	-5,39	19,30	-2,42	2,6	0,00	0,0
2001-02-21 22:30	282	25	93	1,6	20,33	-5,79	18,0	993,50	-7,17	-5,79	19,70	-2,66	2,2	0,00	0,0
2001-02-21 23:00	342	25	92	1,4	20,63	-5,19	18,0	993,50	-6,72	-5,19	20,00	-2,14	2,2	0,00	0,0
2001-02-21 23:30	332	25	90	1,6	20,73	-5,09	18,0	993,50	-6,92	-5,09	20,10	-2,20	2,4	0,00	0,0
2001-02-22 00:00	314	25	91	1,2	20,53	-5,09	18,0	994,50	-6,77	-5,09	19,90	-2,12	1,4	0,00	0,0
2001-02-22 00:30	333	25	93	2,2	20,23	-4,99	18,0	994,50	-6,37	-4,99	19,60	-1,85	3,1	0,00	0,0
2001-02-22 01:00	309	25	93	0,0	20,13	-4,59	18,0	994,50	-5,98	-4,59	19,50	-1,45	3,0	0,00	0,0
2001-02-22 01:30	84	25	92	1,4	20,43	-5,59	18,0	995,50	-7,11	-5,59	19,80	-2,54	2,6	0,00	0,0

Datum	Vindriktning	Luftfukt inne	Luftfukt ute	Vindhastighet	Temp inne	Temp ute	Nederb. månad	Lufttryck	Daggpunkt	Kyleffekt	Vix inne	Vix ute	Vindby	Korr lufttryck	Nederb./dygn
	°	Rh%	Rh%	m/s	°C	°C	mm	Mbar	°C	°C	°C	°C	m/s		mm
2001-02-22 02:00	88	25	91	2,2	20,83	-6,59	18,0	995,50	-8,25	-6,59	20,20	-3,62	2,6	0,00	0,0
2001-02-22 02:30	86	25	85	3,3	21,03	-8,09	18,0	995,50	-10,62	-13,40	20,40	-5,59	3,5	0,00	0,0
2001-02-22 03:00	236	25	82	1,4	20,93	-8,89	18,0	995,50	-11,87	-8,89	20,30	-6,62	4,5	0,00	0,0
2001-02-22 03:30	98	25	81	1,2	20,63	-9,39	18,0	996,50	-12,51	-9,39	20,00	-7,19	2,6	0,00	0,0
2001-02-22 04:00	347	25	80	3,9	20,43	-9,99	18,0	996,50	-13,26	-17,14	19,80	-7,86	3,9	0,00	0,0
2001-02-22 04:30	41	25	80	1,2	20,63	-10,70	18,0	997,50	-13,94	-10,70	20,00	-8,56	3,3	0,00	0,0
2001-02-22 05:00	110	25	80	2,0	21,13	-11,30	18,0	997,50	-14,52	-11,30	20,50	-9,17	3,1	0,00	0,0
2001-02-22 05:30	143	25	80	0,0	21,43	-12,20	18,0	997,50	-15,40	-12,20	20,80	-10,07	3,7	0,00	0,0
2001-02-22 06:00	258	25	80	0,0	21,33	-12,50	18,0	998,51	-15,69	-12,50	20,70	-10,37	2,4	0,00	0,0
2001-02-22 06:30	38	25	80	0,0	21,03	-13,10	18,0	998,51	-16,27	-13,10	20,40	-10,97	3,1	0,00	0,0
2001-02-22 07:00	277	25	80	0,0	20,73	-13,50	18,0	998,51	-16,66	-13,50	20,10	-11,37	1,2	0,00	0,0
2001-02-22 07:30	90	25	80	0,0	20,63	-13,50	18,0	999,51	-16,66	-13,50	20,00	-11,37	2,2	0,00	0,0
2001-02-22 08:00	58	25	80	0,0	21,03	-13,80	18,0	999,51	-16,95	-13,80	20,40	-11,67	2,2	0,00	0,0
2001-02-22 08:30	53	25	80	2,2	21,43	-14,10	18,0	1000,51	-17,25	-14,10	20,80	-11,97	3,0	0,00	0,0
2001-02-22 09:00	69	25	80	0,0	21,53	-14,00	18,0	1000,51	-17,15	-14,00	20,90	-11,87	1,2	0,00	0,0
2001-02-22 09:30	50	25	80	1,2	21,33	-14,20	18,0	1000,51	-17,34	-14,20	20,70	-12,07	3,1	0,00	0,0
2001-02-22 10:00	263	24	80	2,2	21,03	-14,40	18,0	1001,51	-17,54	-14,40	20,37	-12,27	2,2	0,00	0,0
2001-02-22 10:30	75	24	80	2,2	20,93	-14,70	18,0	1001,51	-17,83	-14,70	20,27	-12,57	2,2	0,00	0,0
2001-02-22 11:00	72	25	80	1,4	21,13	-14,40	18,0	1001,51	-17,54	-14,40	20,50	-12,27	3,1	0,00	0,0
2001-02-22 11:30	69	25	80	2,4	21,43	-14,40	18,0	1002,51	-17,54	-16,99	20,80	-12,27	3,3	0,00	0,0
2001-02-22 12:00	269	24	80	1,8	21,53	-14,50	18,0	1002,51	-17,64	-14,50	20,87	-12,37	2,2	0,00	0,0
2001-02-22 12:30	81	25	80	0,0	21,33	-14,20	18,0	1002,51	-17,34	-14,20	20,70	-12,07	2,2	0,00	0,0
2001-02-22 13:00	97	24	80	0,0	21,03	-14,10	18,0	1002,51	-17,25	-14,10	20,37	-11,97	2,4	0,00	0,0
2001-02-22 13:30	76	24	80	2,2	20,63	-14,20	18,0	1002,51	-17,34	-14,20	19,97	-12,07	2,2	0,00	0,0
2001-02-22 14:00	219	25	80	0,0	20,53	-14,10	18,0	1002,51	-17,25	-14,10	19,90	-11,97	1,2	0,00	0,0
2001-02-22 14:30	56	24	80	0,0	20,73	-14,10	18,0	1003,51	-17,25	-14,10	20,07	-11,97	2,4	0,00	0,0
2001-02-22 15:00	216	24	80	0,0	21,23	-14,40	18,0	1003,51	-17,54	-14,40	20,57	-12,27	2,2	0,00	0,0
2001-02-22 15:30	327	24	80	0,0	21,43	-14,30	18,0	1003,51	-17,44	-14,30	20,77	-12,17	1,8	0,00	0,0
2001-02-22 16:00	82	24	80	0,0	21,23	-14,60	18,0	1003,51	-17,73	-14,60	20,57	-12,47	2,0	0,00	0,0
2001-02-22 16:30	121	24	80	1,8	20,93	-14,50	18,0	1003,51	-17,64	-14,50	20,27	-12,37	2,0	0,00	0,0
2001-02-22 17:00	57	24	80	0,0	20,63	-15,00	18,0	1003,51	-18,12	-15,00	19,97	-12,87	2,2	0,00	0,0
2001-02-22 17:30	48	24	80	1,2	20,83	-15,70	18,0	1004,51	-18,80	-15,70	20,17	-13,57	1,2	0,00	0,0
2001-02-22 18:00	99	24	80	0,0	21,23	-16,20	18,0	1004,51	-19,29	-16,20	20,57	-14,07	0,0	0,00	0,0
2001-02-22 18:30	105	24	80	0,0	21,53	-16,40	18,0	1004,51	-19,49	-16,40	20,87	-14,27	0,0	0,00	0,0
2001-02-22 19:00	109	24	80	1,8	21,43	-16,40	18,0	1004,51	-19,49	-16,40	20,77	-14,27	2,8	0,00	0,0
2001-02-22 19:30	248	24	80	1,8	21,23	-16,70	18,0	1004,51	-19,78	-16,70	20,57	-14,57	2,8	0,00	0,0
2001-02-22 20:00	58	24	80	0,0	21,13	-16,90	18,0	1005,51	-19,97	-16,90	20,47	-14,77	2,2	0,00	0,0
2001-02-22 20:30	53	24	80	0,0	21,03	-17,10	18,0	1005,51	-20,17	-17,10	20,37	-14,97	2,0	0,00	0,0
2001-02-22 21:00	114	24	80	0,0	21,03	-17,40	18,0	1005,51	-20,46	-17,40	20,37	-15,27	2,0	0,00	0,0
2001-02-22 21:30	91	24	80	0,0	21,13	-17,70	18,0	1005,51	-20,75	-17,70	20,47	-15,57	0,0	0,00	0,0
2001-02-22 22:00	76	24	80	0,0	21,23	-17,80	18,0	1005,51	-20,85	-17,80	20,57	-15,67	0,0	0,00	0,0
2001-02-22 22:30	71	24	80	0,0	21,23	-17,70	18,0	1005,51	-20,75	-17,70	20,57	-15,57	1,2	0,00	0,0
2001-02-22 23:00	85	24	80	0,0	21,13	-17,60	18,0	1005,51	-20,65	-17,60	20,47	-15,47	1,4	0,00	0,0
2001-02-22 23:30	143	24	80	0,0	21,03	-17,50	18,0	1005,51	-20,56	-17,50	20,37	-15,37	1,2	0,00	0,0
2001-02-23 00:00	256	24	80	0,0	20,93	-17,40	18,0	1006,51	-20,46	-17,40	20,27	-15,27	0,0	0,00	0,0
2001-02-23 00:30	321	23	80	0,0	20,83	-17,50	18,0	1006,51	-20,56	-17,50	20,14	-15,37	0,0	0,00	0,0

Datum	Vindriktning °	Luftfukt inne Rh%	Luftfukt ute Rh%	Vindhastighet m/s	Temp inne °C	Temp ute °C	Nederb. månad mm	Lufttryck Mbar	Daggpunkt °C	Kyleffekt °C	Vix inne °C	Vix ute °C	Vindby m/s	Korr lufttryck	Nederb./dygn mm
2001-02-23 01:00	81	23	80	0,0	20,83	-17,60	18,0	1006,51	-20,65	-17,60	20,14	-15,47	1,2	0,00	0,0
2001-02-23 01:30	55	23	80	0,0	20,93	-17,80	18,0	1006,51	-20,85	-17,80	20,24	-15,67	1,2	0,00	0,0
2001-02-23 02:00	72	23	80	0,0	21,03	-18,10	18,0	1006,51	-21,14	-18,10	20,34	-15,97	1,6	0,00	0,0
2001-02-23 02:30	80	23	80	1,2	21,13	-18,30	18,0	1006,51	-21,34	-18,30	20,44	-16,17	1,6	0,00	0,0
2001-02-23 03:00	83	23	80	1,2	21,13	-18,70	18,0	1006,51	-21,73	-18,70	20,44	-16,57	2,6	0,00	0,0
2001-02-23 03:30	245	23	80	0,0	21,13	-19,10	18,0	1006,51	-22,11	-19,10	20,44	-16,97	1,2	0,00	0,0
2001-02-23 04:00	69	23	80	0,0	21,03	-19,20	18,0	1006,51	-22,21	-19,20	20,34	-17,07	1,4	0,00	0,0
2001-02-23 04:30	1	23	80	0,0	20,93	-19,40	18,0	1006,51	-22,41	-19,40	20,24	-17,27	0,0	0,00	0,0
2001-02-23 05:00	77	23	80	0,0	20,93	-19,40	18,0	1006,51	-22,41	-19,40	20,24	-17,27	0,0	0,00	0,0
2001-02-23 05:30	77	23	80	0,0	20,93	-19,50	18,0	1006,51	-22,50	-19,50	20,24	-17,37	0,0	0,00	0,0
2001-02-23 06:00	23	23	80	0,0	21,03	-19,70	18,0	1006,51	-22,70	-19,70	20,34	-17,57	0,0	0,00	0,0
2001-02-23 06:30	113	23	80	0,0	21,23	-19,90	18,0	1006,51	-22,89	-19,90	20,54	-17,77	0,0	0,00	0,0
2001-02-23 07:00	146	23	80	0,0	21,33	-20,00	18,0	1006,51	-22,99	-20,00	20,64	-17,87	1,2	0,00	0,0
2001-02-23 07:30	270	23	80	0,0	21,33	-20,20	18,0	1006,51	-23,19	-20,20	20,64	-18,07	0,0	0,00	0,0
2001-02-23 08:00	113	23	80	0,0	21,13	-20,00	18,0	1006,51	-22,99	-20,00	20,44	-17,87	0,0	0,00	0,0
2001-02-23 08:30	89	23	80	0,0	21,03	-19,60	18,0	1006,51	-22,60	-19,60	20,34	-17,47	0,0	0,00	0,0
2001-02-23 09:00	117	23	80	0,0	20,83	-19,30	18,0	1007,51	-22,31	-19,30	20,14	-17,17	0,0	0,00	0,0
2001-02-23 09:30	101	23	80	0,0	20,73	-18,90	18,0	1006,51	-21,92	-18,90	20,04	-16,77	0,0	0,00	0,0
2001-02-23 10:00	116	23	80	0,0	20,43	-18,30	18,0	1007,51	-21,34	-18,30	19,74	-16,17	0,0	0,00	0,0
2001-02-23 10:30	124	23	80	0,0	20,13	-18,00	18,0	1007,51	-21,04	-18,00	19,44	-15,87	0,0	0,00	0,0
2001-02-23 11:00	107	23	80	1,2	19,83	-17,40	18,0	1006,51	-20,46	-17,40	19,14	-15,27	1,8	0,00	0,0
2001-02-23 11:30	102	23	80	1,6	19,63	-16,90	18,0	1006,51	-19,97	-16,90	18,94	-14,77	1,6	0,00	0,0
2001-02-23 12:00	123	24	80	0,0	19,43	-16,60	18,0	1006,51	-19,68	-16,60	18,77	-14,47	0,0	0,00	0,0
2001-02-23 12:30	146	24	80	1,6	19,23	-16,00	18,0	1006,51	-19,10	-16,00	18,57	-13,87	2,2	0,00	0,0
2001-02-23 13:00	120	24	80	0,0	19,03	-15,50	18,0	1006,51	-18,61	-15,50	18,37	-13,37	1,6	0,00	0,0
2001-02-23 13:30	137	24	80	0,0	18,93	-15,10	18,0	1006,51	-18,22	-15,10	18,27	-12,97	0,0	0,00	0,0
2001-02-23 14:00	356	24	80	0,0	18,83	-15,20	18,0	1006,51	-18,32	-15,20	18,17	-13,07	0,0	0,00	0,0
2001-02-23 14:30	126	24	80	1,8	18,83	-14,60	18,0	1006,51	-17,73	-14,60	18,17	-12,47	2,4	0,00	0,0
2001-02-23 15:00	112	24	80	1,2	18,73	-14,40	18,0	1005,51	-17,54	-14,40	18,07	-12,27	2,2	0,00	0,0
2001-02-23 15:30	147	24	80	0,0	18,73	-14,40	18,0	1005,51	-17,54	-14,40	18,07	-12,27	0,0	0,00	0,0
2001-02-23 16:00	150	24	80	0,0	18,63	-14,50	18,0	1005,51	-17,64	-14,50	17,97	-12,37	0,0	0,00	0,0
2001-02-23 16:30	82	24	80	0,0	18,33	-15,00	18,0	1005,51	-18,12	-15,00	17,67	-12,87	0,0	0,00	0,0
2001-02-23 17:00	110	24	80	0,0	18,23	-15,60	18,0	1005,51	-18,71	-15,60	17,57	-13,47	0,0	0,00	0,0
2001-02-23 17:30	117	24	80	1,8	18,33	-16,10	18,0	1005,51	-19,19	-16,10	17,67	-13,97	1,8	0,00	0,0
2001-02-23 18:00	88	24	80	1,6	19,03	-16,30	18,0	1005,51	-19,39	-16,30	18,37	-14,17	1,6	0,00	0,0
2001-02-23 18:30	108	23	80	0,0	20,03	-16,50	18,0	1005,51	-19,58	-16,50	19,34	-14,37	1,4	0,00	0,0
2001-02-23 19:00	122	23	80	0,0	20,53	-16,50	18,0	1005,51	-19,58	-16,50	19,84	-14,37	0,0	0,00	0,0
2001-02-23 19:30	101	23	80	2,6	20,43	-16,60	18,0	1004,51	-19,68	-19,31	19,74	-14,47	2,6	0,00	0,0
2001-02-23 20:00	109	23	80	0,0	20,13	-16,90	18,0	1004,51	-19,97	-16,90	19,44	-14,77	2,6	0,00	0,0
2001-02-23 20:30	97	23	80	0,0	19,83	-17,00	18,0	1004,51	-20,07	-17,00	19,14	-14,87	3,0	0,00	0,0
2001-02-23 21:00	98	23	80	2,2	19,93	-17,20	18,0	1004,51	-20,26	-17,20	19,24	-15,07	3,3	0,00	0,0
2001-02-23 21:30	108	23	80	1,8	20,53	-17,30	18,0	1004,51	-20,36	-17,30	19,84	-15,17	2,2	0,00	0,0
2001-02-23 22:00	116	23	80	1,2	20,93	-17,20	18,0	1003,51	-20,26	-17,20	20,24	-15,07	3,0	0,00	0,0
2001-02-23 22:30	105	23	80	2,8	20,83	-17,40	18,0	1003,51	-20,46	-22,03	20,14	-15,27	3,5	0,00	0,0
2001-02-23 23:00	106	23	80	2,4	20,43	-17,30	18,0	1003,51	-20,36	-20,05	19,74	-15,17	3,1	0,00	0,0
2001-02-23 23:30	100	23	80	2,6	20,13	-17,20	18,0	1003,51	-20,26	-19,95	19,44	-15,07	3,3	0,00	0,0

Datum	Vindriktning °	Luftfukt inne Rh%	Luftfukt ute Rh%	Vindhastighet m/s	Temp inne °C	Temp ute °C	Nederb. månad mm	Lufttryck Mbar	Daggpunkt °C	Kyleffekt °C	Vix inne °C	Vix ute °C	Vindby m/s	Korr lufttryck	Nederb./dygn mm
2001-02-24 00:00	107	23	80	1,8	20,13	-17,10	18,0	1002,51	-20,17	-17,10	19,44	-14,97	3,7	0,00	0,0
2001-02-24 00:30	114	23	80	2,2	20,73	-17,30	18,0	1002,51	-20,36	-17,30	20,04	-15,17	3,5	0,00	0,0
2001-02-24 01:00	74	23	80	2,4	21,13	-17,20	18,0	1002,51	-20,26	-19,95	20,44	-15,07	3,5	0,00	0,0
2001-02-24 01:30	88	23	80	2,8	21,03	-17,10	18,0	1002,51	-20,17	-21,70	20,34	-14,97	3,5	0,00	0,0
2001-02-24 02:00	115	23	80	1,2	20,73	-16,90	18,0	1002,51	-19,97	-16,90	20,04	-14,77	3,3	0,00	0,0
2001-02-24 02:30	95	23	80	1,2	20,33	-16,70	18,0	1002,51	-19,78	-16,70	19,64	-14,57	3,3	0,00	0,0
2001-02-24 03:00	83	23	80	3,3	20,43	-17,10	18,0	1002,51	-20,17	-23,56	19,74	-14,97	3,3	0,00	0,0
2001-02-24 03:30	84	23	80	1,4	20,93	-17,30	18,0	1002,51	-20,36	-17,30	20,24	-15,17	3,3	0,00	0,0
2001-02-24 04:00	66	23	80	2,0	21,23	-17,20	18,0	1002,51	-20,26	-17,20	20,54	-15,07	2,6	0,00	0,0
2001-02-24 04:30	79	23	80	1,2	21,23	-17,10	18,0	1002,51	-20,17	-17,10	20,54	-14,97	3,7	0,00	0,0
2001-02-24 05:00	86	23	80	1,6	20,83	-17,10	18,0	1002,51	-20,17	-17,10	20,14	-14,97	3,3	0,00	0,0
2001-02-24 05:30	61	23	80	2,8	20,43	-17,10	18,0	1002,51	-20,17	-21,70	19,74	-14,97	2,8	0,00	0,0
2001-02-24 06:00	284	23	80	0,0	20,53	-17,60	18,0	1002,51	-20,65	-17,60	19,84	-15,47	2,2	0,00	0,0
2001-02-24 06:30	65	23	80	0,0	21,03	-17,60	18,0	1003,51	-20,65	-17,60	20,34	-15,47	2,8	0,00	0,0
2001-02-24 07:00	53	23	80	1,4	21,43	-17,60	18,0	1002,51	-20,65	-17,60	20,74	-15,47	2,8	0,00	0,0
2001-02-24 07:30	64	23	80	2,8	21,43	-17,80	18,0	1003,51	-20,85	-22,47	20,74	-15,67	4,9	0,00	0,0
2001-02-24 08:00	59	23	80	0,0	21,03	-17,80	18,0	1003,51	-20,85	-17,80	20,34	-15,67	2,4	0,00	0,0
2001-02-24 08:30	104	23	80	2,0	20,73	-17,70	18,0	1003,51	-20,75	-17,70	20,04	-15,57	2,6	0,00	0,0
2001-02-24 09:00	20	23	80	3,1	20,73	-17,60	18,0	1003,51	-20,65	-22,25	20,04	-15,47	3,1	0,00	0,0
2001-02-24 09:30	4	23	80	1,6	21,13	-17,30	18,0	1003,51	-20,36	-17,30	20,44	-15,17	3,0	0,00	0,0
2001-02-24 10:00	88	23	80	1,2	21,53	-16,70	18,0	1004,51	-19,78	-16,70	20,84	-14,57	2,8	0,00	0,0
2001-02-24 10:30	68	23	80	1,8	21,73	-16,70	18,0	1004,51	-19,78	-16,70	21,04	-14,57	2,8	0,00	0,0
2001-02-24 11:00	85	23	80	2,8	21,73	-16,60	18,0	1004,51	-19,68	-21,16	21,04	-14,47	3,5	0,00	0,0
2001-02-24 11:30	74	23	80	0,0	21,53	-16,20	18,0	1004,51	-19,29	-16,20	20,84	-14,07	2,2	0,00	0,0
2001-02-24 12:00	96	23	80	1,2	21,33	-15,70	18,0	1004,51	-18,80	-15,70	20,64	-13,57	3,1	0,00	0,0
2001-02-24 12:30	135	23	80	1,2	21,13	-15,20	18,0	1004,51	-18,32	-15,20	20,44	-13,07	1,4	0,00	0,0
2001-02-24 13:00	84	23	80	1,2	21,03	-14,70	18,0	1004,51	-17,83	-14,70	20,34	-12,57	3,1	0,00	0,0
2001-02-24 13:30	71	23	80	1,8	21,13	-14,30	18,0	1004,51	-17,44	-14,30	20,44	-12,17	2,6	0,00	0,0
2001-02-24 14:00	262	23	80	2,2	21,33	-14,30	18,0	1004,51	-17,44	-14,30	20,64	-12,17	3,5	0,00	0,0
2001-02-24 14:30	82	23	80	2,6	21,23	-14,10	18,0	1004,51	-17,25	-16,68	20,54	-11,97	3,3	0,00	0,0
2001-02-24 15:00	89	23	80	1,6	20,93	-14,00	18,0	1003,51	-17,15	-14,00	20,24	-11,87	2,8	0,00	0,0
2001-02-24 15:30	65	23	80	1,6	20,63	-14,30	18,0	1003,51	-17,44	-14,30	19,94	-12,17	2,6	0,00	0,0
2001-02-24 16:00	114	24	80	0,0	20,33	-14,70	18,0	1004,51	-17,83	-14,70	19,67	-12,57	3,0	0,00	0,0
2001-02-24 16:30	29	24	80	1,6	19,93	-15,20	18,0	1004,51	-18,32	-15,20	19,27	-13,07	3,0	0,00	0,0
2001-02-24 17:00	70	23	80	2,8	19,73	-15,50	18,0	1004,51	-18,61	-19,95	19,04	-13,37	3,1	0,00	0,0
2001-02-24 17:30	140	24	80	0,0	20,03	-15,70	18,0	1004,51	-18,80	-15,70	19,37	-13,57	3,0	0,00	0,0
2001-02-24 18:00	75	23	80	1,4	20,83	-16,00	18,0	1004,51	-19,10	-16,00	20,14	-13,87	3,3	0,00	0,0
2001-02-24 18:30	91	23	80	3,0	21,43	-16,30	18,0	1004,51	-19,39	-20,83	20,74	-14,17	3,0	0,00	0,0
2001-02-24 19:00	75	23	80	0,0	21,43	-16,40	18,0	1005,51	-19,49	-16,40	20,74	-14,27	2,4	0,00	0,0
2001-02-24 19:30	137	23	80	0,0	21,03	-16,50	18,0	1005,51	-19,58	-16,50	20,34	-14,37	2,4	0,00	0,0
2001-02-24 20:00	106	23	80	1,4	20,73	-16,80	18,0	1005,51	-19,88	-16,80	20,04	-14,67	2,2	0,00	0,0
2001-02-24 20:30	51	23	80	0,0	20,83	-17,20	18,0	1005,51	-20,26	-17,20	20,14	-15,07	1,8	0,00	0,0
2001-02-24 21:00	125	23	80	1,4	21,33	-17,60	18,0	1005,51	-20,65	-17,60	20,64	-15,47	1,6	0,00	0,0
2001-02-24 21:30	256	23	80	0,0	21,53	-17,80	18,0	1005,51	-20,85	-17,80	20,84	-15,67	2,0	0,00	0,0
2001-02-24 22:00	51	23	80	0,0	21,33	-18,10	18,0	1005,51	-21,14	-18,10	20,64	-15,97	0,0	0,00	0,0
2001-02-24 22:30	16	23	80	0,0	20,93	-18,20	18,0	1005,51	-21,24	-18,20	20,24	-16,07	0,0	0,00	0,0

Datum	Vindriktning °	Luftfukt inne Rh%	Luftfukt ute Rh%	Vindhastighet m/s	Temp inne °C	Temp ute °C	Nederb. månad mm	Luftryck Mbar	Daggpunkt °C	Kyleffekt °C	Vix inne °C	Vix ute °C	Vindby m/s	Korr luftryck	Nederb./dygn mm
2001-02-24 23:00	54	23	80	0,0	20,73	-18,40	18,0	1006,51	-21,43	-18,40	20,04	-16,27	1,2	0,00	0,0
2001-02-24 23:30	140	23	80	0,0	20,93	-18,80	18,0	1006,51	-21,82	-18,80	20,24	-16,67	0,0	0,00	0,0
2001-02-25 00:00	58	23	80	0,0	21,33	-19,20	18,0	1006,51	-22,21	-19,20	20,64	-17,07	2,0	0,00	0,0
2001-02-25 00:30	128	23	80	2,0	21,53	-19,50	18,0	1006,51	-22,50	-19,50	20,84	-17,37	2,4	0,00	0,0
2001-02-25 01:00	184	23	80	0,0	21,43	-19,40	20,0	1006,51	-22,41	-19,40	20,74	-17,27	2,6	2,00	2,0
2001-02-25 01:30	133	23	80	0,0	21,13	-19,50	20,0	1006,51	-22,50	-19,50	20,44	-17,37	1,6	2,00	2,0
2001-02-25 02:00	105	23	80	0,0	21,13	-19,60	20,0	1006,51	-22,60	-19,60	20,44	-17,47	2,4	0,00	2,0
2001-02-25 02:30	221	23	80	0,0	21,33	-19,90	20,0	1006,51	-22,89	-19,90	20,64	-17,77	2,4	0,00	2,0
2001-02-25 03:00	287	23	80	1,2	21,63	-20,30	20,0	1006,51	-23,28	-20,30	20,94	-18,17	2,8	0,00	2,0
2001-02-25 03:30	268	23	80	1,6	21,73	-20,30	20,0	1006,51	-23,28	-20,30	21,04	-18,17	2,8	0,00	2,0
2001-02-25 04:00	59	23	80	2,2	21,53	-20,40	20,0	1006,51	-23,38	-20,40	20,84	-18,27	2,4	0,00	2,0
2001-02-25 04:30	189	23	80	0,0	21,33	-20,60	20,0	1006,51	-23,58	-20,60	20,64	-18,47	2,0	0,00	2,0
2001-02-25 05:00	251	23	80	1,6	21,33	-20,70	20,0	1006,51	-23,67	-20,70	20,64	-18,57	1,8	0,00	2,0
2001-02-25 05:30	277	23	80	0,0	21,63	-20,80	20,0	1006,51	-23,77	-20,80	20,94	-18,67	1,8	0,00	2,0
2001-02-25 06:00	103	23	80	0,0	21,83	-20,90	20,0	1006,51	-23,87	-20,90	21,14	-18,77	1,8	0,00	2,0
2001-02-25 06:30	321	23	80	0,0	21,93	-21,10	20,0	1006,51	-24,06	-21,10	21,24	-18,97	1,8	0,00	2,0
2001-02-25 07:00	286	23	80	0,0	21,83	-21,10	20,0	1006,51	-24,06	-21,10	21,14	-18,97	1,8	0,00	2,0
2001-02-25 07:30	81	23	80	0,0	21,73	-21,10	20,0	1006,51	-24,06	-21,10	21,04	-18,97	1,2	0,00	2,0
2001-02-25 08:00	209	23	80	0,0	21,53	-20,60	20,0	1006,51	-23,58	-20,60	20,84	-18,47	1,8	0,00	2,0
2001-02-25 08:30	298	23	80	0,0	21,43	-20,00	20,0	1006,51	-22,99	-20,00	20,74	-17,87	1,6	0,00	2,0
2001-02-25 09:00	48	23	80	1,4	21,33	-19,50	20,0	1006,51	-22,50	-19,50	20,64	-17,37	1,8	0,00	2,0
2001-02-25 09:30	85	23	80	0,0	21,23	-19,10	20,0	1006,51	-22,11	-19,10	20,54	-16,97	1,2	0,00	2,0
2001-02-25 10:00	84	23	80	1,4	21,13	-18,70	20,0	1006,51	-21,73	-18,70	20,44	-16,57	2,2	0,00	2,0
2001-02-25 10:30	59	23	80	1,2	20,83	-18,30	20,0	1006,51	-21,34	-18,30	20,14	-16,17	2,4	0,00	2,0
2001-02-25 11:00	142	23	80	0,0	20,43	-18,10	20,0	1006,51	-21,14	-18,10	19,74	-15,97	1,4	0,00	2,0
2001-02-25 11:30	126	23	80	0,0	20,13	-17,60	20,0	1007,51	-20,65	-17,60	19,44	-15,47	1,2	0,00	2,0
2001-02-25 12:00	105	23	80	0,0	19,83	-17,00	20,0	1007,51	-20,07	-17,00	19,14	-14,87	1,6	0,00	2,0
2001-02-25 12:30	76	23	80	0,0	19,53	-16,60	20,0	1007,51	-19,68	-16,60	18,84	-14,47	1,4	0,00	2,0
2001-02-25 13:00	197	24	80	0,0	19,43	-16,10	20,0	1007,51	-19,19	-16,10	18,77	-13,97	1,6	0,00	2,0
2001-02-25 13:30	320	24	80	0,0	19,33	-15,70	20,0	1007,51	-18,80	-15,70	18,67	-13,57	1,6	0,00	2,0
2001-02-25 14:00	248	24	80	1,4	19,33	-15,50	20,0	1006,51	-18,61	-15,50	18,67	-13,37	1,4	0,00	2,0
2001-02-25 14:30	347	24	80	0,0	19,33	-15,20	20,0	1006,51	-18,32	-15,20	18,67	-13,07	1,4	0,00	2,0
2001-02-25 15:00	312	24	80	1,2	19,33	-14,90	20,0	1006,51	-18,03	-14,90	18,67	-12,77	1,2	0,00	2,0
2001-02-25 15:30	119	24	80	0,0	19,43	-15,00	20,0	1006,51	-18,12	-15,00	18,77	-12,87	1,4	0,00	2,0
2001-02-25 16:00	89	24	80	0,0	19,33	-15,30	20,0	1006,51	-18,41	-15,30	18,67	-13,17	1,4	0,00	2,0
2001-02-25 16:30	240	24	80	0,0	19,33	-15,80	20,0	1006,51	-18,90	-15,80	18,67	-13,67	1,4	0,00	2,0
2001-02-25 17:00	69	24	80	0,0	19,13	-16,80	20,0	1006,51	-19,88	-16,80	18,47	-14,67	0,0	0,00	2,0
2001-02-25 17:30	263	24	80	0,0	18,93	-17,50	20,0	1006,51	-20,56	-17,50	18,27	-15,37	0,0	0,00	2,0
2001-02-25 18:00	294	24	80	0,0	19,03	-17,90	20,0	1006,51	-20,95	-17,90	18,37	-15,77	0,0	0,00	2,0
2001-02-25 18:30	78	23	80	0,0	19,73	-18,30	20,0	1006,51	-21,34	-18,30	19,04	-16,17	0,0	0,00	2,0
2001-02-25 19:00	77	23	80	0,0	20,53	-19,00	20,0	1006,51	-22,02	-19,00	19,84	-16,87	0,0	0,00	2,0
2001-02-25 19:30	78	23	80	0,0	20,93	-19,50	20,0	1006,51	-22,50	-19,50	20,24	-17,37	0,0	0,00	2,0
2001-02-25 20:00	77	23	80	0,0	20,73	-19,20	20,0	1007,51	-22,21	-19,20	20,04	-17,07	1,2	0,00	2,0
2001-02-25 20:30	103	23	80	0,0	20,33	-19,40	20,0	1007,51	-22,41	-19,40	19,64	-17,27	1,2	0,00	2,0
2001-02-25 21:00	235	23	80	0,0	20,03	-19,70	20,0	1006,51	-22,70	-19,70	19,34	-17,57	0,0	0,00	2,0
2001-02-25 21:30	220	23	80	0,0	20,23	-19,90	20,0	1006,51	-22,89	-19,90	19,54	-17,77	0,0	0,00	2,0

Datum	Vindriktning °	Luftfukt inne Rh%	Luftfukt ute Rh%	Vindhastighet m/s	Temp inne °C	Temp ute °C	Nederb. månad mm	Lufttryck Mbar	Daggpunkt °C	Kyleffekt °C	Vix inne °C	Vix ute °C	Vindby m/s	Korr lufttryck	Nederb./dygn mm
2001-02-25 22:00	268	23	80	0,0	20,83	-20,00	20,0	1006,51	-22,99	-20,00	20,14	-17,87	0,0	0,00	2,0
2001-02-25 22:30	242	23	80	0,0	21,13	-19,90	20,0	1006,51	-22,89	-19,90	20,44	-17,77	1,2	0,00	2,0
2001-02-25 23:00	280	23	80	1,4	21,03	-20,10	20,0	1006,51	-23,09	-20,10	20,34	-17,97	1,8	0,00	2,0
2001-02-25 23:30	290	23	80	1,4	20,73	-20,30	20,0	1006,51	-23,28	-20,30	20,04	-18,17	1,6	0,00	2,0
2001-02-26 00:00	171	23	80	0,0	20,63	-20,40	20,0	1006,51	-23,38	-20,40	19,94	-18,27	1,6	0,00	0,0
2001-02-26 00:30	329	23	80	0,0	20,93	-20,50	23,0	1006,51	-23,48	-20,50	20,24	-18,37	1,4	3,00	3,0
2001-02-26 01:00	239	23	80	0,0	21,43	-20,70	23,0	1006,51	-23,67	-20,70	20,74	-18,57	2,0	3,00	3,0
2001-02-26 01:30	308	23	80	0,0	21,43	-20,80	23,0	1006,51	-23,77	-20,80	20,74	-18,67	1,8	0,00	3,0
2001-02-26 02:00	241	23	80	0,0	21,23	-20,90	23,0	1006,51	-23,87	-20,90	20,54	-18,77	1,2	0,00	3,0
2001-02-26 02:30	200	23	80	0,0	20,93	-21,30	23,0	1006,51	-24,26	-21,30	20,24	-19,17	0,0	0,00	3,0
2001-02-26 03:00	46	23	80	0,0	20,93	-21,30	23,0	1006,51	-24,26	-21,30	20,24	-19,17	2,0	0,00	3,0
2001-02-26 03:30	335	23	80	0,0	21,23	-21,20	23,0	1006,51	-24,16	-21,20	20,54	-19,07	0,0	0,00	3,0
2001-02-26 04:00	72	23	80	0,0	21,43	-21,40	23,0	1006,51	-24,36	-21,40	20,74	-19,27	0,0	0,00	3,0
2001-02-26 04:30	72	23	80	0,0	21,23	-21,80	23,0	1006,51	-24,74	-21,80	20,54	-19,67	0,0	0,00	3,0
2001-02-26 05:00	72	23	80	0,0	20,83	-22,50	23,0	1006,51	-25,43	-22,50	20,14	-20,37	0,0	0,00	3,0
2001-02-26 05:30	73	23	80	0,0	20,63	-22,30	23,0	1006,51	-25,23	-22,30	19,94	-20,17	0,0	0,00	3,0
2001-02-26 06:00	75	23	80	0,0	20,73	-22,00	23,0	1005,51	-24,94	-22,00	20,04	-19,87	0,0	0,00	3,0
2001-02-26 06:30	58	23	80	0,0	21,13	-21,80	23,0	1005,51	-24,74	-21,80	20,44	-19,67	0,0	0,00	3,0
2001-02-26 07:00	58	23	80	0,0	21,23	-22,20	23,0	1005,51	-25,13	-22,20	20,54	-20,07	0,0	0,00	3,0
2001-02-26 07:30	58	23	80	0,0	21,03	-22,70	23,0	1005,51	-25,62	-22,70	20,34	-20,57	0,0	0,00	3,0
2001-02-26 08:00	58	23	80	0,0	20,63	-23,31	23,0	1005,51	-26,21	-23,31	19,94	-21,17	0,0	0,00	3,0
2001-02-26 08:30	58	23	80	0,0	20,33	-22,20	23,0	1005,51	-25,13	-22,20	19,64	-20,07	0,0	0,00	3,0
2001-02-26 09:00	58	23	80	0,0	20,43	-22,10	23,0	1005,51	-25,04	-22,10	19,74	-19,97	0,0	0,00	3,0
2001-02-26 09:30	58	23	80	0,0	20,63	-21,20	23,0	1006,51	-24,16	-21,20	19,94	-19,07	0,0	0,00	3,0
2001-02-26 10:00	58	23	80	0,0	20,63	-20,30	23,0	1005,51	-23,28	-20,30	19,94	-18,17	0,0	0,00	3,0
2001-02-26 10:30	58	23	80	0,0	20,33	-19,80	23,0	1005,51	-22,80	-19,80	19,64	-17,67	0,0	0,00	3,0
2001-02-26 11:00	287	23	80	0,0	19,93	-19,00	23,0	1005,51	-22,02	-19,00	19,24	-16,87	1,2	0,00	3,0
2001-02-26 11:30	296	23	80	0,0	19,63	-18,20	23,0	1005,51	-21,24	-18,20	18,94	-16,07	1,2	0,00	3,0
2001-02-26 12:00	299	23	80	0,0	19,33	-17,50	23,0	1005,51	-20,56	-17,50	18,64	-15,37	1,2	0,00	3,0
2001-02-26 12:30	299	23	80	0,0	19,03	-16,70	23,0	1005,51	-19,78	-16,70	18,34	-14,57	0,0	0,00	3,0
2001-02-26 13:00	299	23	80	0,0	18,83	-15,80	23,0	1005,51	-18,90	-15,80	18,14	-13,67	0,0	0,00	3,0
2001-02-26 13:30	299	23	80	0,0	18,73	-15,10	23,0	1005,51	-18,22	-15,10	18,04	-12,97	1,2	0,00	3,0
2001-02-26 14:00	299	23	80	0,0	18,63	-14,60	23,0	1005,51	-17,73	-14,60	17,94	-12,47	0,0	0,00	3,0
2001-02-26 14:30	299	24	80	0,0	18,53	-14,40	23,0	1005,51	-17,54	-14,40	17,87	-12,27	0,0	0,00	3,0
2001-02-26 15:00	299	24	80	0,0	18,43	-13,70	23,0	1005,51	-16,86	-13,70	17,77	-11,57	0,0	0,00	3,0
2001-02-26 15:30	299	24	80	0,0	18,33	-13,40	23,0	1004,51	-16,57	-13,40	17,67	-11,27	0,0	0,00	3,0
2001-02-26 16:00	299	24	80	0,0	18,23	-13,50	23,0	1004,51	-16,66	-13,50	17,57	-11,37	0,0	0,00	3,0
2001-02-26 16:30	299	24	80	0,0	18,23	-14,10	23,0	1004,51	-17,25	-14,10	17,57	-11,97	0,0	0,00	3,0
2001-02-26 17:00	299	24	80	0,0	18,23	-15,70	23,0	1004,51	-18,80	-15,70	17,57	-13,57	0,0	0,00	3,0
2001-02-26 17:30	299	23	80	0,0	18,63	-17,10	23,0	1004,51	-20,17	-17,10	17,94	-14,97	0,0	0,00	3,0
2001-02-26 18:00	299	23	80	0,0	19,43	-18,50	23,0	1004,51	-21,53	-18,50	18,74	-16,37	0,0	0,00	3,0
2001-02-26 18:30	299	23	80	0,0	20,13	-19,60	23,0	1004,51	-22,60	-19,60	19,44	-17,47	0,0	0,00	3,0
2001-02-26 19:00	42	23	80	0,0	20,23	-20,00	23,0	1004,51	-22,99	-20,00	19,54	-17,87	0,0	0,00	3,0
2001-02-26 19:30	38	23	80	0,0	19,93	-20,60	23,0	1004,51	-23,58	-20,60	19,24	-18,47	0,0	0,00	3,0
2001-02-26 20:00	33	23	80	0,0	19,73	-21,00	23,0	1004,51	-23,97	-21,00	19,04	-18,87	0,0	0,00	3,0
2001-02-26 20:30	58	23	80	0,0	19,93	-21,10	23,0	1004,51	-24,06	-21,10	19,24	-18,97	0,0	0,00	3,0

Datum	Vindriktning °	Luftfukt inne Rh%	Luftfukt ute Rh%	Vindhastighet m/s	Temp inne °C	Temp ute °C	Nederb. månad mm	Luftryck Mbar	Daggpunkt °C	Kyleffekt °C	Vix inne °C	Vix ute °C	Vindby m/s	Korr luftryck	Nederb./dygn mm
2001-02-26 21:00	31	23	80	0,0	20,53	-21,40	23,0	1004,51	-24,36	-21,40	19,84	-19,27	0,0	0,00	3,0
2001-02-26 21:30	31	23	80	0,0	20,83	-21,80	23,0	1004,51	-24,74	-21,80	20,14	-19,67	0,0	0,00	3,0
2001-02-26 22:00	25	23	80	0,0	20,63	-22,00	23,0	1004,51	-24,94	-22,00	19,94	-19,87	0,0	0,00	3,0
2001-02-26 22:30	333	23	80	0,0	20,13	-22,10	23,0	1004,51	-25,04	-22,10	19,44	-19,97	0,0	0,00	3,0
2001-02-26 23:00	334	23	80	0,0	19,83	-22,20	23,0	1004,51	-25,13	-22,20	19,14	-20,07	0,0	0,00	3,0
2001-02-26 23:30	334	23	80	0,0	20,03	-22,20	23,0	1004,51	-25,13	-22,20	19,34	-20,07	0,0	0,00	3,0
2001-02-27 00:00	334	23	80	0,0	20,63	-22,20	23,0	1004,51	-25,13	-22,20	19,94	-20,07	0,0	0,00	0,0
2001-02-27 00:30	334	23	80	0,0	20,93	-22,20	23,0	1004,51	-25,13	-22,20	20,24	-20,07	0,0	0,00	0,0
2001-02-27 01:00	334	23	80	0,0	20,73	-22,30	23,0	1004,51	-25,23	-22,30	20,04	-20,17	0,0	0,00	0,0
2001-02-27 01:30	307	23	80	0,0	20,33	-19,70	23,0	1004,51	-22,70	-19,70	19,64	-17,57	0,0	0,00	0,0
2001-02-27 02:00	310	23	80	0,0	20,13	-20,90	23,0	1004,51	-23,87	-20,90	19,44	-18,77	0,0	0,00	0,0
2001-02-27 02:30	310	23	80	0,0	20,33	-21,90	23,0	1004,51	-24,84	-21,90	19,64	-19,77	0,0	0,00	0,0
2001-02-27 03:00	310	23	80	0,0	20,73	-22,20	23,0	1004,51	-25,13	-22,20	20,04	-20,07	0,0	0,00	0,0
2001-02-27 03:30	310	23	80	0,0	20,93	-23,21	23,0	1004,51	-26,11	-23,21	20,24	-21,07	0,0	0,00	0,0
2001-02-27 04:00	310	23	80	0,0	20,63	-23,31	23,0	1004,51	-26,21	-23,31	19,94	-21,17	0,0	0,00	0,0
2001-02-27 04:30	310	23	80	0,0	20,23	-23,41	23,0	1005,51	-26,30	-23,41	19,54	-21,27	0,0	0,00	0,0
2001-02-27 05:00	310	23	80	0,0	20,13	-23,71	23,0	1005,51	-26,60	-23,71	19,44	-21,57	0,0	0,00	0,0
2001-02-27 05:30	310	23	80	0,0	20,53	-23,81	23,0	1005,51	-26,69	-23,81	19,84	-21,68	0,0	0,00	0,0
2001-02-27 06:00	310	23	80	0,0	20,83	-23,91	23,0	1005,51	-26,79	-23,91	20,14	-21,78	0,0	0,00	0,0
2001-02-27 06:30	310	22	80	0,0	20,83	-22,70	23,0	1004,51	-25,62	-22,70	20,11	-20,57	0,0	0,00	0,0
2001-02-27 07:00	310	22	80	0,0	20,53	-22,20	23,0	1005,51	-25,13	-22,20	19,81	-20,07	0,0	0,00	0,0
2001-02-27 07:30	310	23	80	0,0	20,23	-23,71	23,0	1005,51	-26,60	-23,71	19,54	-21,57	0,0	0,00	0,0
2001-02-27 08:00	310	23	80	0,0	20,13	-23,51	23,0	1005,51	-26,40	-23,51	19,44	-21,37	0,0	0,00	0,0
2001-02-27 08:30	310	22	80	0,0	20,53	-22,70	23,0	1005,51	-25,62	-22,70	19,81	-20,57	0,0	0,00	0,0
2001-02-27 09:00	112	22	80	1,2	20,93	-19,90	23,0	1005,51	-22,89	-19,90	20,21	-17,77	1,2	0,00	0,0
2001-02-27 09:30	95	22	80	0,0	20,83	-19,30	23,0	1005,51	-22,31	-19,30	20,11	-17,17	0,0	0,00	0,0
2001-02-27 10:00	85	23	80	0,0	20,43	-18,60	23,0	1006,51	-21,63	-18,60	19,74	-16,47	0,0	0,00	0,0
2001-02-27 10:30	80	23	80	0,0	20,03	-18,00	23,0	1006,51	-21,04	-18,00	19,34	-15,87	1,4	0,00	0,0
2001-02-27 11:00	292	23	80	0,0	19,63	-17,50	23,0	1006,51	-20,56	-17,50	18,94	-15,37	1,6	0,00	0,0
2001-02-27 11:30	122	23	80	0,0	19,33	-17,00	23,0	1006,51	-20,07	-17,00	18,64	-14,87	1,8	0,00	0,0
2001-02-27 12:00	114	23	80	0,0	19,13	-16,70	23,0	1006,51	-19,78	-16,70	18,44	-14,57	1,6	0,00	0,0
2001-02-27 12:30	299	23	80	0,0	18,93	-16,10	23,0	1006,51	-19,19	-16,10	18,24	-13,97	1,4	0,00	0,0
2001-02-27 13:00	75	23	80	0,0	18,73	-15,50	23,0	1006,51	-18,61	-15,50	18,04	-13,37	1,2	0,00	0,0
2001-02-27 13:30	279	23	80	1,2	18,53	-15,40	23,0	1006,51	-18,51	-15,40	17,84	-13,27	1,2	0,00	0,0
2001-02-27 14:00	292	23	80	0,0	18,43	-15,00	23,0	1006,51	-18,12	-15,00	17,74	-12,87	1,4	0,00	0,0
2001-02-27 14:30	301	23	80	0,0	18,43	-14,30	23,0	1006,51	-17,44	-14,30	17,74	-12,17	1,4	0,00	0,0
2001-02-27 15:00	262	23	80	0,0	18,33	-14,80	23,0	1006,51	-17,93	-14,80	17,64	-12,67	1,2	0,00	0,0
2001-02-27 15:30	252	23	80	0,0	18,33	-14,80	23,0	1006,51	-17,93	-14,80	17,64	-12,67	1,6	0,00	0,0
2001-02-27 16:00	88	23	80	0,0	18,23	-14,90	23,0	1006,51	-18,03	-14,90	17,54	-12,77	0,0	0,00	0,0
2001-02-27 16:30	279	23	80	0,0	18,13	-15,50	23,0	1006,51	-18,61	-15,50	17,44	-13,37	0,0	0,00	0,0
2001-02-27 17:00	320	23	80	0,0	18,23	-16,20	23,0	1006,51	-19,29	-16,20	17,54	-14,07	0,0	0,00	0,0
2001-02-27 17:30	258	23	80	0,0	18,83	-16,90	23,0	1006,51	-19,97	-16,90	18,14	-14,77	0,0	0,00	0,0
2001-02-27 18:00	297	23	80	0,0	19,83	-17,60	23,0	1006,51	-20,65	-17,60	19,14	-15,47	0,0	0,00	0,0
2001-02-27 18:30	56	23	80	1,2	20,43	-17,60	23,0	1006,51	-20,65	-17,60	19,74	-15,47	1,4	0,00	0,0
2001-02-27 19:00	76	23	80	1,2	20,53	-17,60	23,0	1006,51	-20,65	-17,60	19,84	-15,47	1,8	0,00	0,0
2001-02-27 19:30	91	23	80	0,0	20,23	-17,60	23,0	1006,51	-20,65	-17,60	19,54	-15,47	0,0	0,00	0,0

Datum	Vindriktning °	Luftfukt inne Rh%	Luftfukt ute Rh%	Vindhastighet m/s	Temp inne °C	Temp ute °C	Nederb. månad mm	Luftryck Mbar	Daggpunkt °C	Kyleffekt °C	Vix inne °C	Vix ute °C	Vindby m/s	Korr luftryck	Nederb./dygn mm
2001-02-27 20:00	97	23	80	0,0	19,83	-17,80	23,0	1006,51	-20,85	-17,80	19,14	-15,67	0,0	0,00	0,0
2001-02-27 20:30	46	23	80	0,0	19,63	-17,90	23,0	1007,51	-20,95	-17,90	18,94	-15,77	1,2	0,00	0,0
2001-02-27 21:00	221	23	80	0,0	19,93	-18,10	23,0	1007,51	-21,14	-18,10	19,24	-15,97	0,0	0,00	0,0
2001-02-27 21:30	188	23	80	0,0	20,43	-18,60	23,0	1007,51	-21,63	-18,60	19,74	-16,47	0,0	0,00	0,0
2001-02-27 22:00	271	23	80	0,0	20,73	-19,00	23,0	1007,51	-22,02	-19,00	20,04	-16,87	0,0	0,00	0,0
2001-02-27 22:30	177	23	80	0,0	20,53	-19,10	23,0	1007,51	-22,11	-19,10	19,84	-16,97	1,6	0,00	0,0
2001-02-27 23:00	209	23	80	0,0	20,23	-19,00	23,0	1007,51	-22,02	-19,00	19,54	-16,87	2,0	0,00	0,0
2001-02-27 23:30	320	23	80	1,2	20,13	-19,20	23,0	1007,51	-22,21	-19,20	19,44	-17,07	2,0	0,00	0,0
2001-02-28 00:00	253	23	80	0,0	20,43	-19,60	23,0	1007,51	-22,60	-19,60	19,74	-17,47	1,6	0,00	0,0
2001-02-28 00:30	36	23	80	0,0	21,03	-19,80	23,0	1007,51	-22,80	-19,80	20,34	-17,67	1,4	0,00	0,0
2001-02-28 01:00	255	23	80	0,0	21,33	-20,00	23,0	1007,51	-22,99	-20,00	20,64	-17,87	1,8	0,00	0,0
2001-02-28 01:30	188	23	80	1,2	21,13	-20,10	23,0	1007,51	-23,09	-20,10	20,44	-17,97	2,0	0,00	0,0
2001-02-28 02:00	234	23	80	0,0	20,73	-20,20	23,0	1007,51	-23,19	-20,20	20,04	-18,07	1,8	0,00	0,0
2001-02-28 02:30	280	23	80	1,8	20,63	-20,40	23,0	1007,51	-23,38	-20,40	19,94	-18,27	2,2	0,00	0,0
2001-02-28 03:00	302	23	80	0,0	20,93	-20,50	23,0	1007,51	-23,48	-20,50	20,24	-18,37	1,8	0,00	0,0
2001-02-28 03:30	312	23	80	0,0	21,53	-20,60	23,0	1007,51	-23,58	-20,60	20,84	-18,47	1,4	0,00	0,0
2001-02-28 04:00	247	22	80	0,0	21,73	-20,60	23,0	1007,51	-23,58	-20,60	21,01	-18,47	1,8	0,00	0,0
2001-02-28 04:30	167	23	80	0,0	21,43	-20,60	23,0	1007,51	-23,58	-20,60	20,74	-18,47	1,6	0,00	0,0
2001-02-28 05:00	200	23	80	1,2	21,03	-20,60	23,0	1007,51	-23,58	-20,60	20,34	-18,47	2,4	0,00	0,0
2001-02-28 05:30	319	23	80	1,2	20,83	-20,70	23,0	1007,51	-23,67	-20,70	20,14	-18,57	1,6	0,00	0,0
2001-02-28 06:00	233	23	80	0,0	21,23	-20,80	23,0	1008,51	-23,77	-20,80	20,54	-18,67	2,2	0,00	0,0
2001-02-28 06:30	244	22	80	0,0	21,73	-21,40	23,0	1007,51	-24,36	-21,40	21,01	-19,27	1,4	0,00	0,0
2001-02-28 07:00	226	22	80	0,0	21,83	-21,70	23,0	1007,51	-24,65	-21,70	21,11	-19,57	0,0	0,00	0,0
2001-02-28 07:30	279	23	80	0,0	21,43	-21,80	23,0	1007,51	-24,74	-21,80	20,74	-19,67	1,4	0,00	0,0
2001-02-28 08:00	85	23	80	0,0	21,03	-21,60	23,0	1008,51	-24,55	-21,60	20,34	-19,47	1,6	0,00	0,0
2001-02-28 08:30	137	23	80	0,0	20,93	-21,30	23,0	1008,51	-24,26	-21,30	20,24	-19,17	0,0	0,00	0,0
2001-02-28 09:00	82	23	80	0,0	21,33	-20,70	23,0	1008,51	-23,67	-20,70	20,64	-18,57	1,8	0,00	0,0
2001-02-28 09:30	84	22	80	1,2	21,63	-20,20	23,0	1008,51	-23,19	-20,20	20,91	-18,07	3,1	0,00	0,0
2001-02-28 10:00	75	22	80	1,6	21,53	-19,80	23,0	1008,51	-22,80	-19,80	20,81	-17,67	2,6	0,00	0,0
2001-02-28 10:30	309	23	80	0,0	21,13	-19,30	23,0	1008,51	-22,31	-19,30	20,44	-17,17	1,2	0,00	0,0
2001-02-28 11:00	117	23	80	0,0	20,73	-18,80	23,0	1008,51	-21,82	-18,80	20,04	-16,67	1,4	0,00	0,0
2001-02-28 11:30	324	23	80	0,0	20,33	-18,30	23,0	1008,51	-21,34	-18,30	19,64	-16,17	1,4	0,00	0,0
2001-02-28 12:00	81	23	80	0,0	19,93	-18,00	23,0	1008,51	-21,04	-18,00	19,24	-15,87	1,4	0,00	0,0
2001-02-28 12:30	247	23	80	0,0	19,63	-17,40	23,0	1008,51	-20,46	-17,40	18,94	-15,27	1,6	0,00	0,0
2001-02-28 13:00	203	23	80	0,0	19,43	-17,10	23,0	1008,51	-20,17	-17,10	18,74	-14,97	1,4	0,00	0,0
2001-02-28 13:30	90	23	80	0,0	19,23	-16,70	23,0	1008,51	-19,78	-16,70	18,54	-14,57	1,2	0,00	0,0
2001-02-28 14:00	52	23	80	0,0	19,03	-16,40	23,0	1008,51	-19,49	-16,40	18,34	-14,27	1,6	0,00	0,0
2001-02-28 14:30	90	23	80	0,0	18,93	-16,10	23,0	1008,51	-19,19	-16,10	18,24	-13,97	1,8	0,00	0,0
2001-02-28 15:00	84	23	80	0,0	18,83	-16,10	23,0	1008,51	-19,19	-16,10	18,14	-13,97	2,0	0,00	0,0
2001-02-28 15:30	306	23	80	1,2	18,83	-15,90	23,0	1008,51	-19,00	-15,90	18,14	-13,77	1,2	0,00	0,0
2001-02-28 16:00	129	23	80	0,0	18,73	-16,20	23,0	1008,51	-19,29	-16,20	18,04	-14,07	1,2	0,00	0,0
2001-02-28 16:30	322	23	80	0,0	18,63	-16,50	23,0	1008,51	-19,58	-16,50	17,94	-14,37	1,2	0,00	0,0
2001-02-28 17:00	259	23	80	0,0	18,63	-17,20	23,0	1008,51	-20,26	-17,20	17,94	-15,07	0,0	0,00	0,0
2001-02-28 17:30	65	23	80	0,0	19,13	-17,70	23,0	1008,51	-20,75	-17,70	18,44	-15,57	0,0	0,00	0,0
2001-02-28 18:00	92	23	80	0,0	20,03	-18,00	23,0	1008,51	-21,04	-18,00	19,34	-15,87	1,4	0,00	0,0
2001-02-28 18:30	85	23	80	2,0	20,73	-18,10	23,0	1008,51	-21,14	-18,10	20,04	-15,97	2,0	0,00	0,0

Datum	Vindriktning °	Luftfukt inne Rh%	Luftfukt ute Rh%	Vindhastighet m/s	Temp inne °C	Temp ute °C	Nederb. månad mm	Luftryck Mbar	Daggpunkt °C	Kyleffekt °C	Vix inne °C	Vix ute °C	Vindby m/s	Korr luftryck	Nederb./dygn mm
2001-02-28 19:00	98	23	80	0,0	20,83	-18,50	23,0	1008,51	-21,53	-18,50	20,14	-16,37	1,2	0,00	0,0
2001-02-28 19:30	100	23	80	0,0	20,53	-18,90	23,0	1008,51	-21,92	-18,90	19,84	-16,77	0,0	0,00	0,0
2001-02-28 20:00	130	23	80	0,0	20,13	-19,20	23,0	1008,51	-22,21	-19,20	19,44	-17,07	1,4	0,00	0,0
2001-02-28 20:30	14	23	80	0,0	19,93	-19,50	23,0	1008,51	-22,50	-19,50	19,24	-17,37	0,0	0,00	0,0
2001-02-28 21:00	195	23	80	0,0	20,43	-19,80	23,0	1009,51	-22,80	-19,80	19,74	-17,67	0,0	0,00	0,0
2001-02-28 21:30	185	23	80	0,0	20,93	-19,90	23,0	1009,51	-22,89	-19,90	20,24	-17,77	1,2	0,00	0,0
2001-02-28 22:00	341	23	80	0,0	21,13	-20,20	23,0	1008,51	-23,19	-20,20	20,44	-18,07	1,2	0,00	0,0
2001-02-28 22:30	245	23	80	0,0	20,83	-20,40	23,0	1009,51	-23,38	-20,40	20,14	-18,27	0,0	0,00	0,0
2001-02-28 23:00	259	23	80	0,0	20,53	-20,50	23,0	1009,51	-23,48	-20,50	19,84	-18,37	1,4	0,00	0,0
2001-02-28 23:30	225	23	80	1,4	20,43	-20,60	23,0	1009,51	-23,58	-20,60	19,74	-18,47	1,6	0,00	0,0
2001-03-01 00:00	335	23	80	1,6	20,83	-20,70	23,0	1009,51	-23,67	-20,70	20,14	-18,57	1,6	0,00	0,0
Medelvärde Månad	217	24	75	1,3	20,12	-10,79		1010,69	-20,67	-11,42	19,15	-7,52	2,5		0,0
Min	1	22	3	0,0	17,63	-27,51		981,50	-79,97	-27,51	16,44	-25,94	0,0		0,0
Max	356	26	100	9,4	21,93	4,12	23,0	1036,52	3,71	4,12	21,24	10,90	14,8		