

Medeltemperaturer / Max / Min

• Vindkyl medel °C • Dygns medel °C • Temp Max • Temp Min — Temperatur

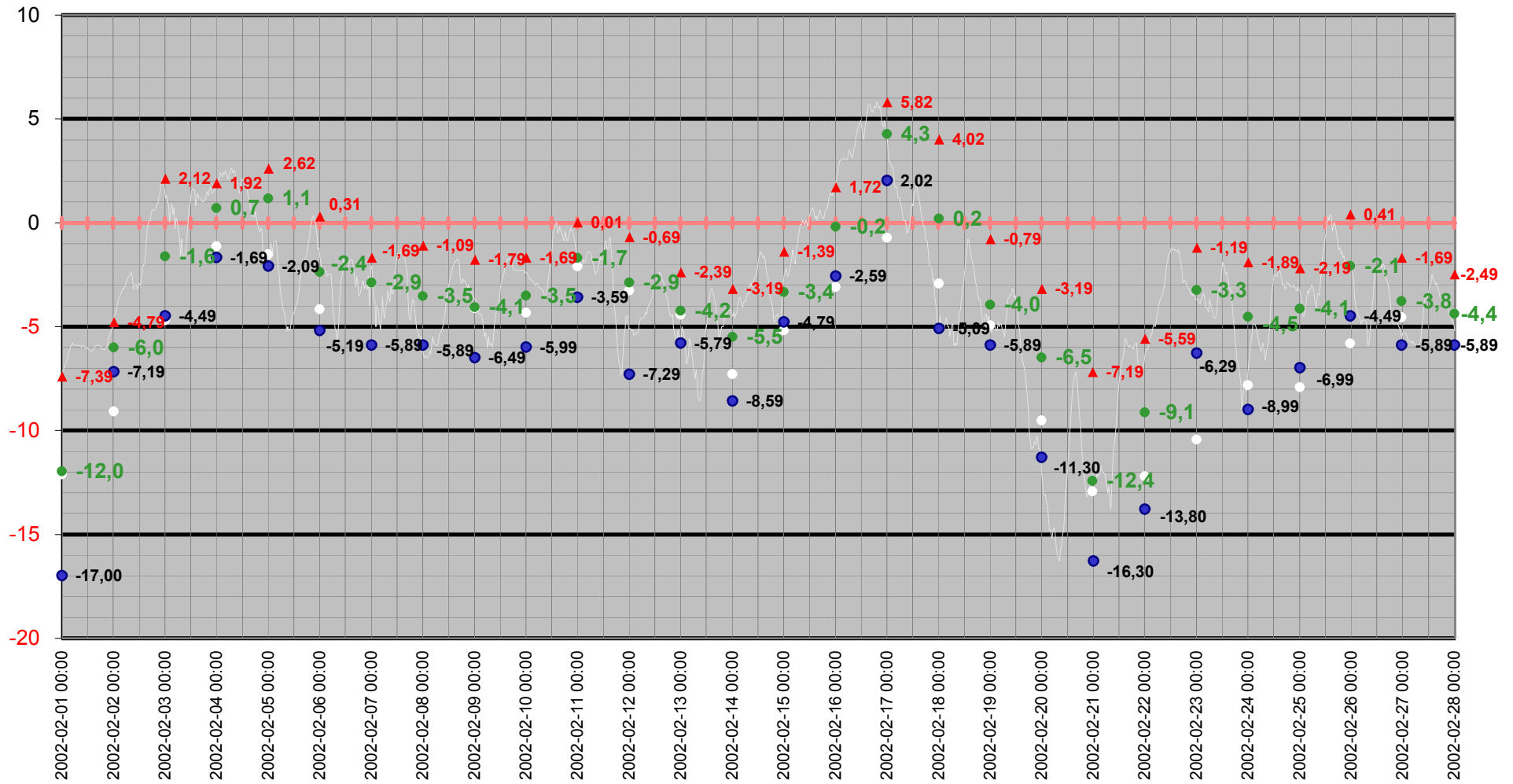

Medeltemperatur

□ Vindkyl medel °C ● Dygns medel °C — Temperatur °C — Kyleffekt °C

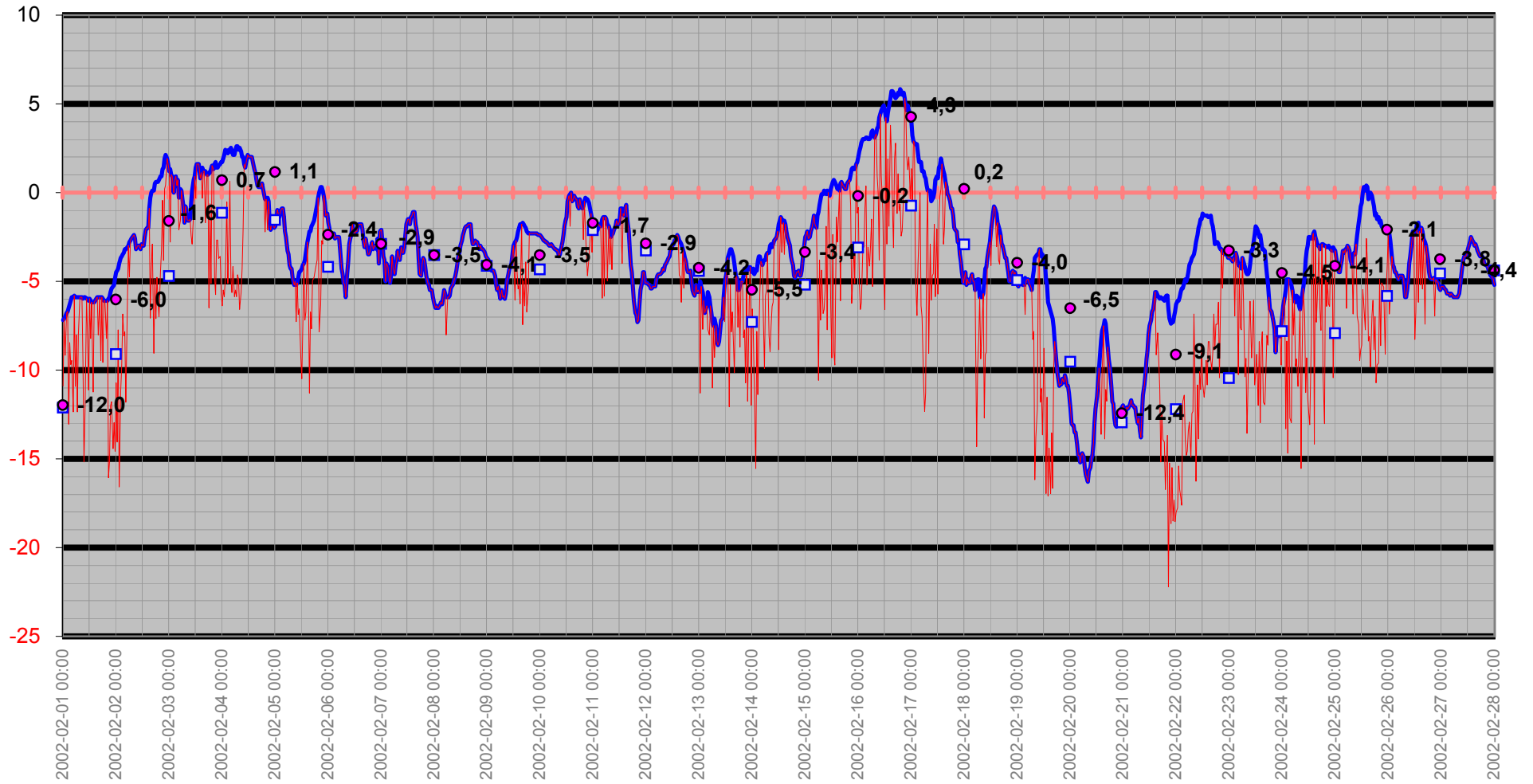

Temperatur/Vindby

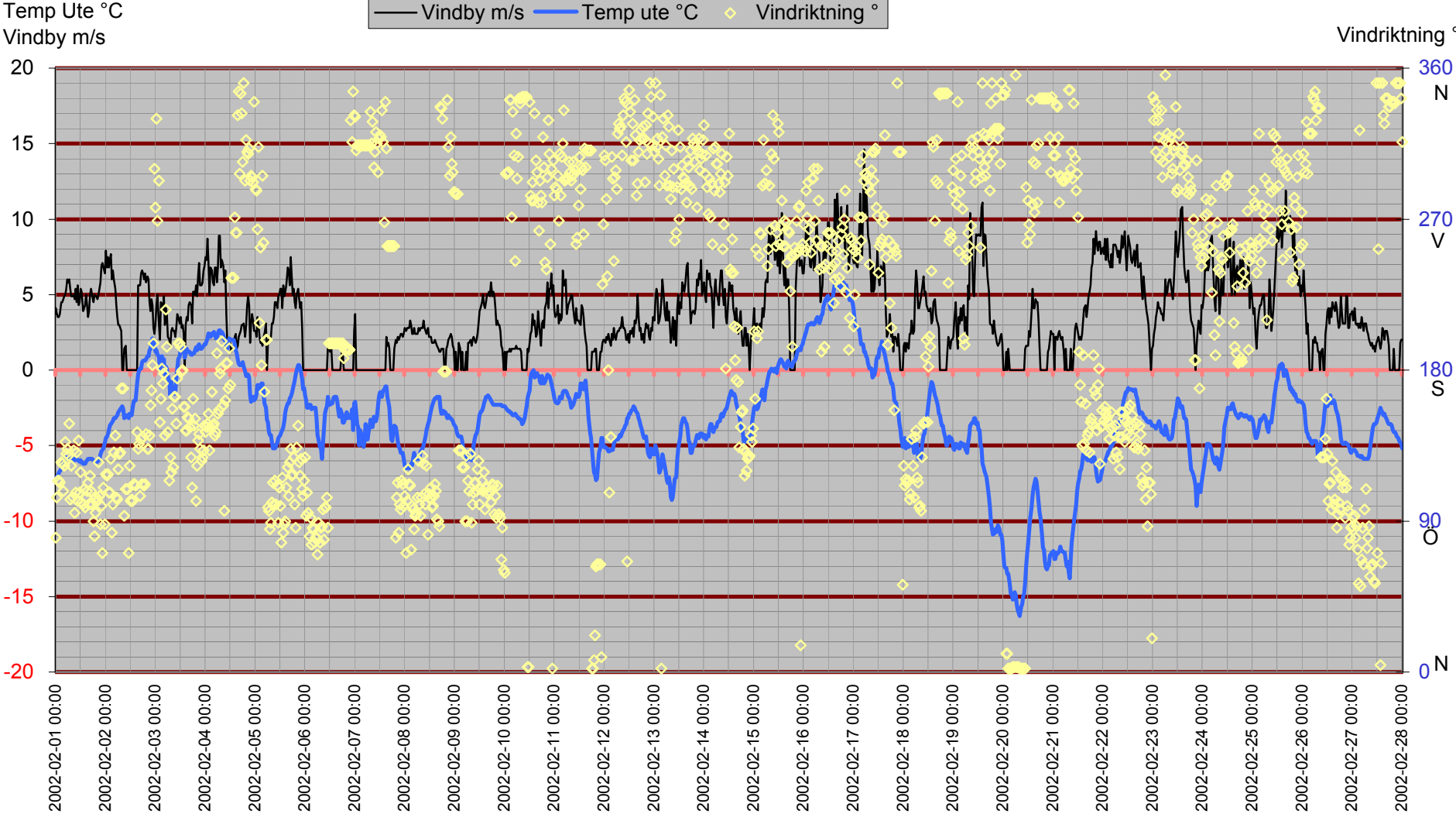

Inne

Temp inne °C

Temp inne °C — Vindby m/s — Temp ute °C — Luffukt inne Rh%

Vindby m/s

Rh % inne

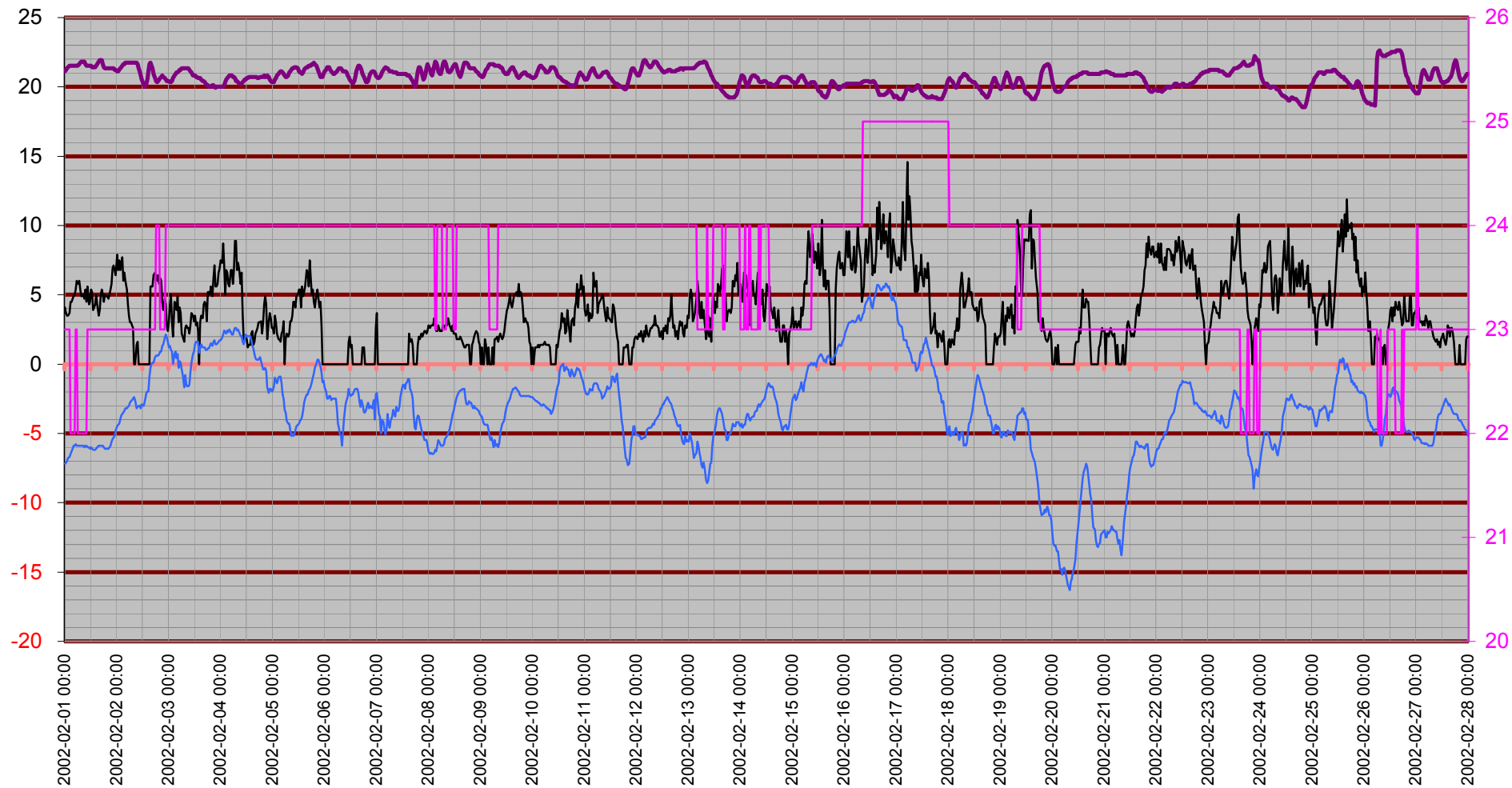

Temperatur inne

Temp inne °C

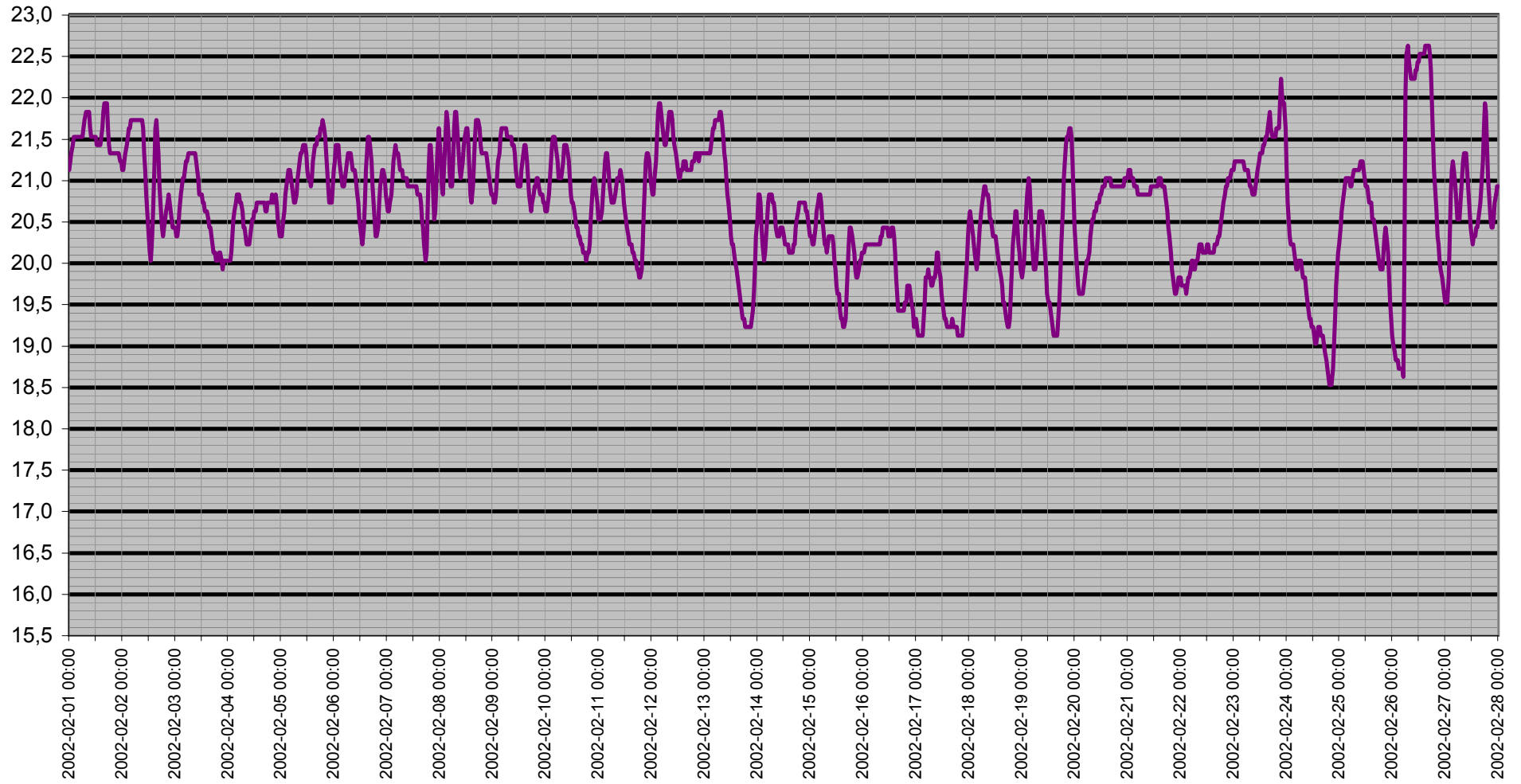

Dagpunkt/Temperatur

Vindhastighet m/s Daggpunkt °C Temp ute °C Luftfukt ute Rh%

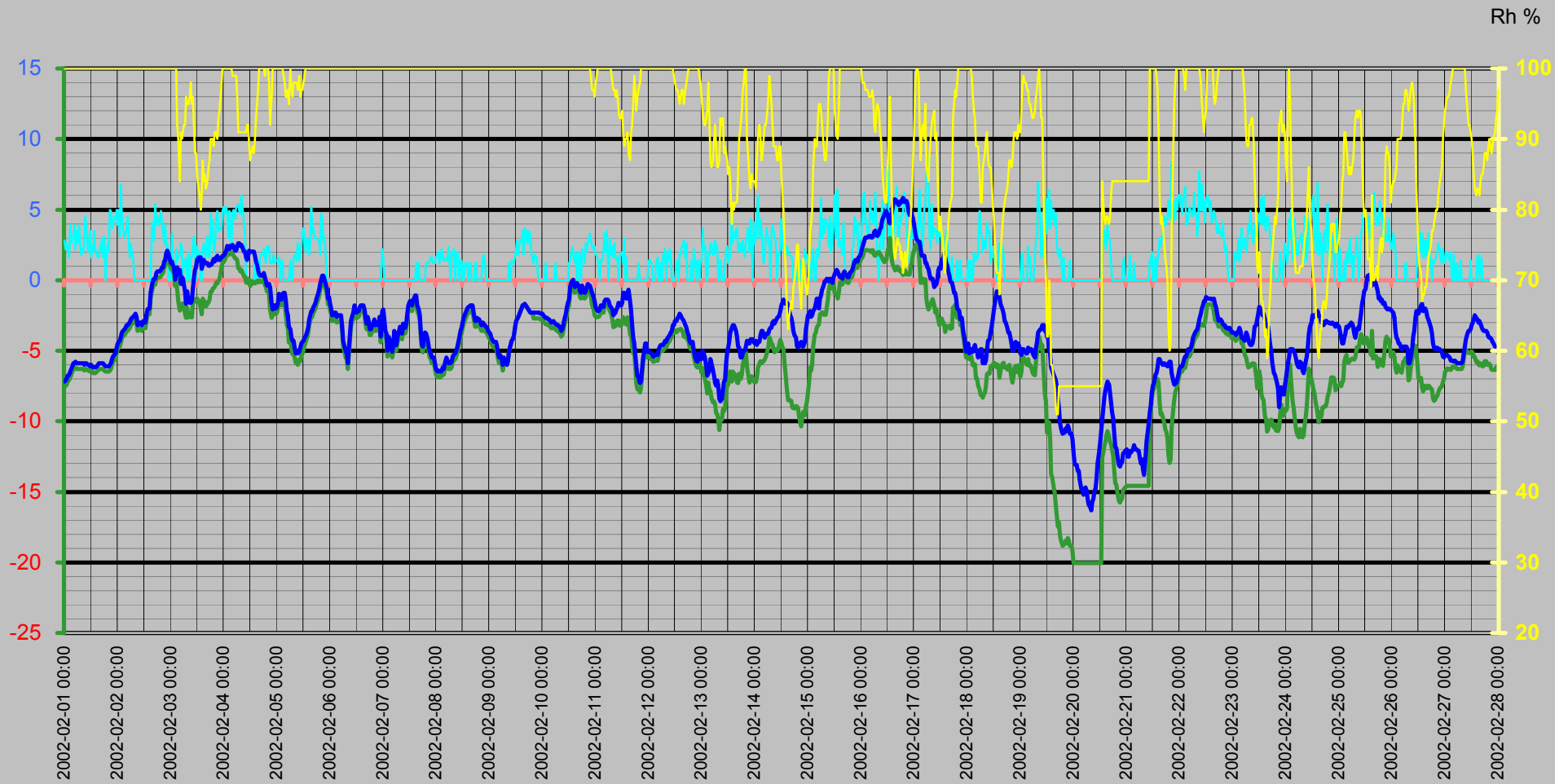

Vinddata

Vindhastighet m/s
Vindby m/s

Vindhastighet m/s — Vindby m/s ◊ Vindriktning ° — Luffukt ute Rh%

Vindriktning °
Rh %

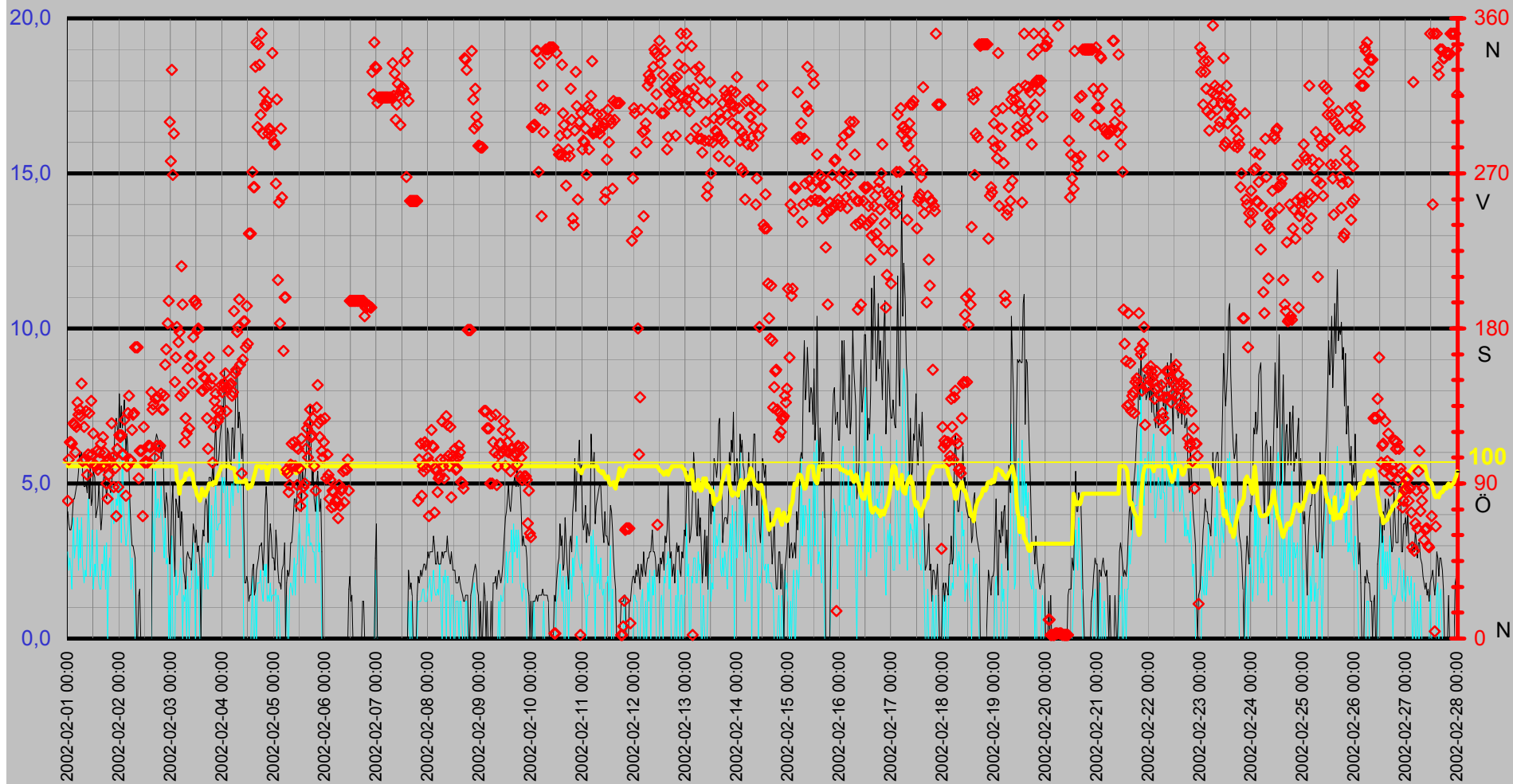

Luftfukt Kyleffekt Temp Vind Medeltemperatur

Temp °C
Vind m/s

● Dygns medel °C Vindhastighet m/s Kyleffekt °C Temp ute °C Luftfukt ute Rh%

Rh %

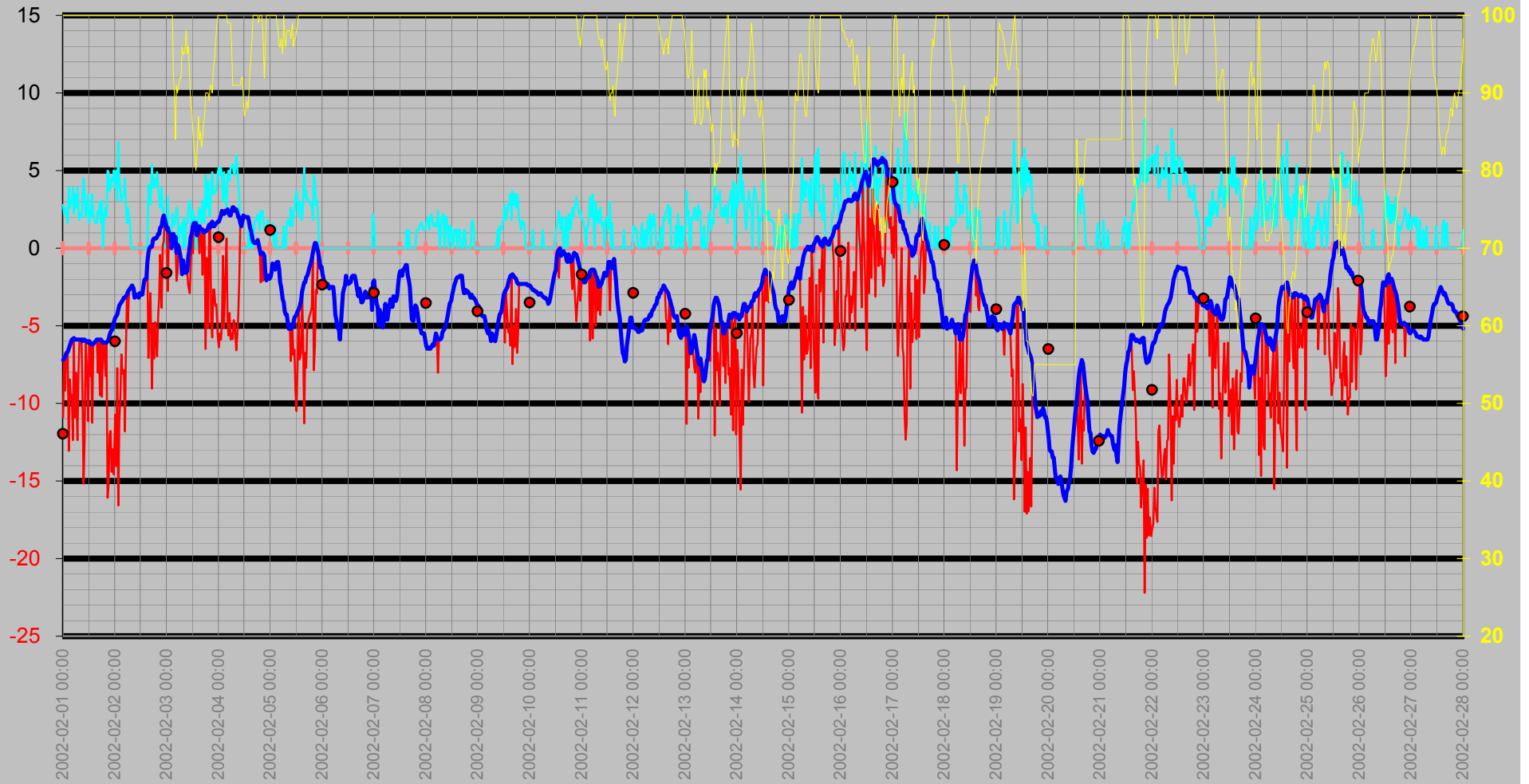

Nederbörd

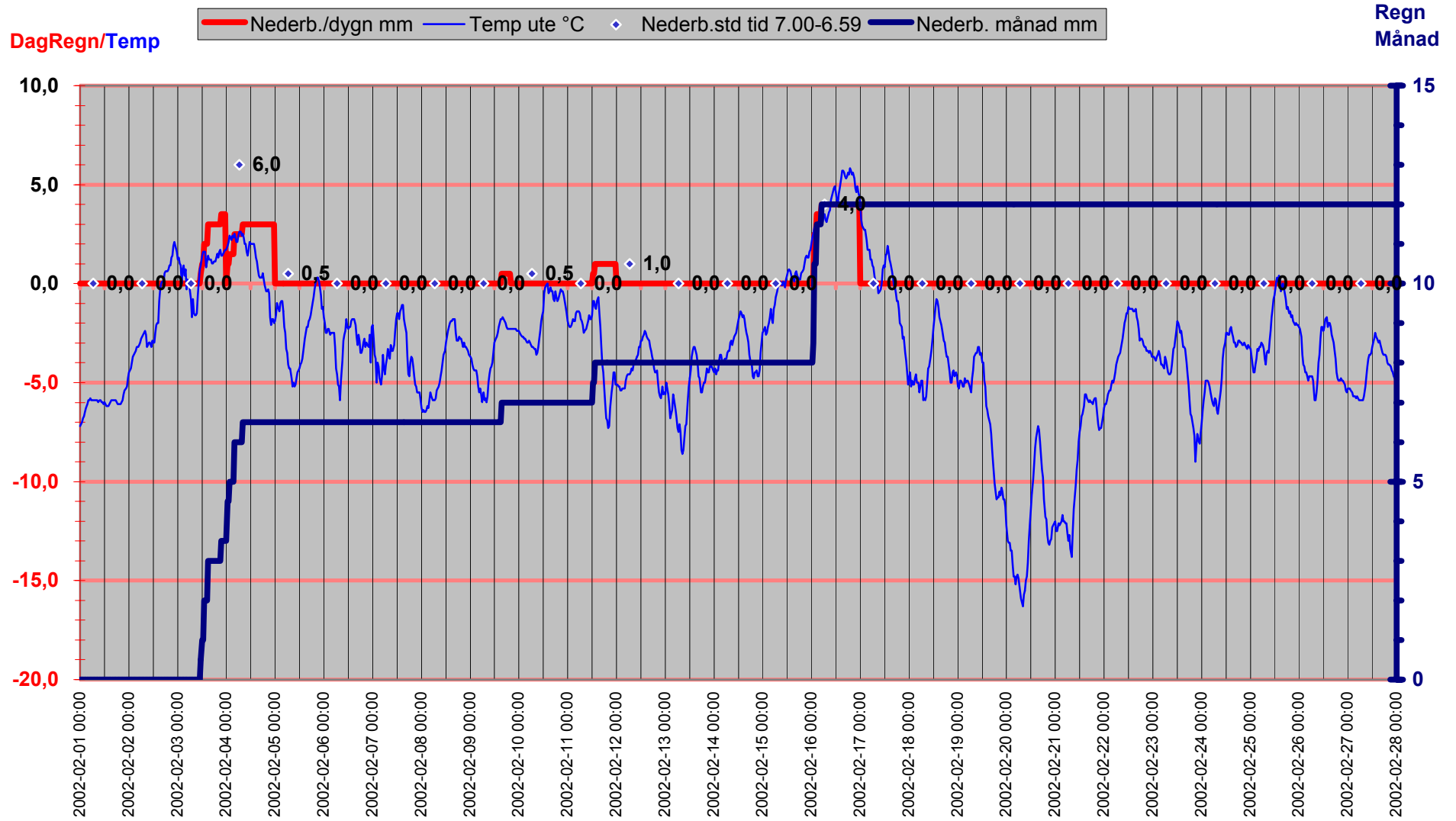

Luftryck/Nederbörd

◆ Luftryck mbar ▬ Nederb./dygn mm △ Nederb.std tid 7.00-6.59

Luftryck

Nederbör

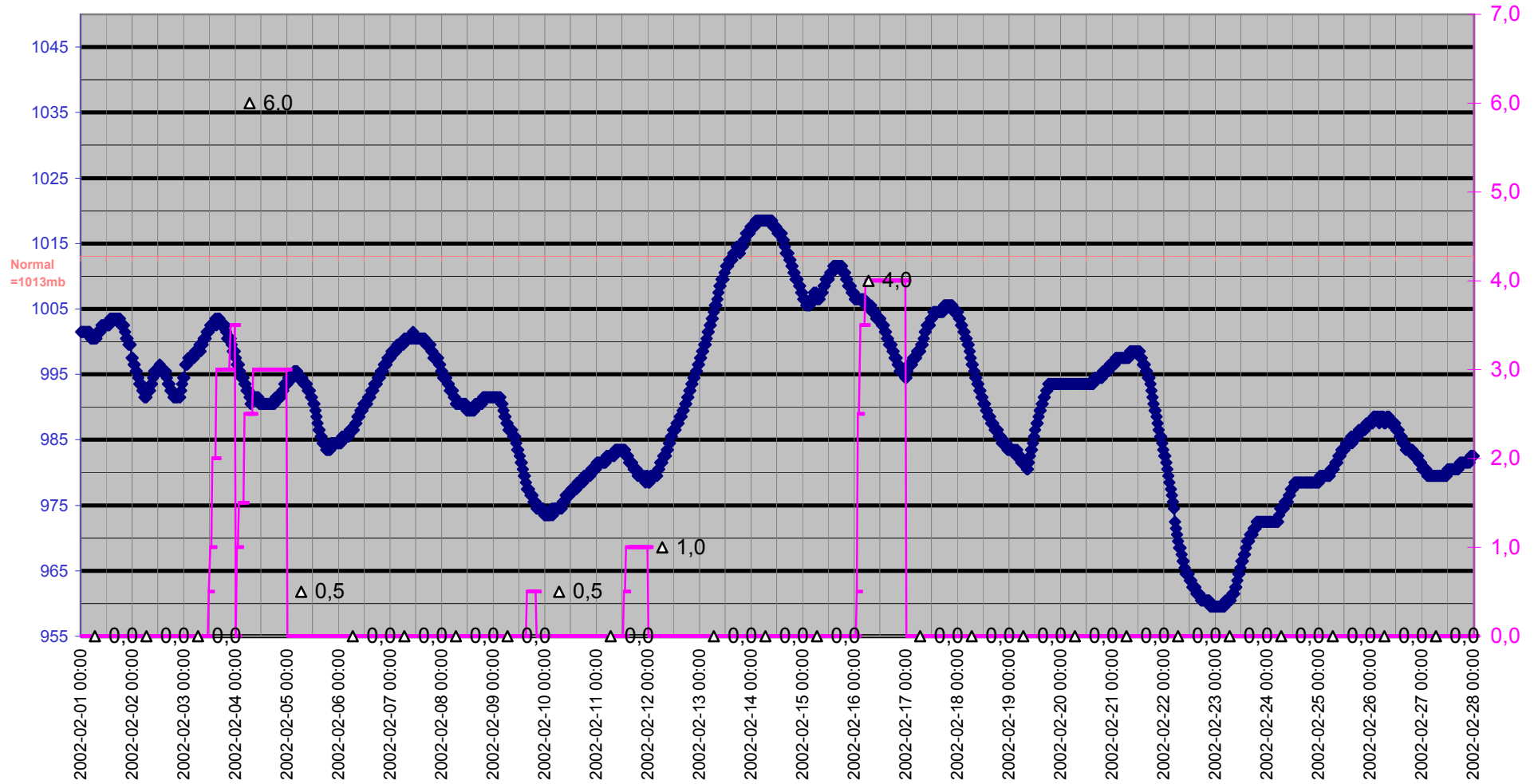

Grund

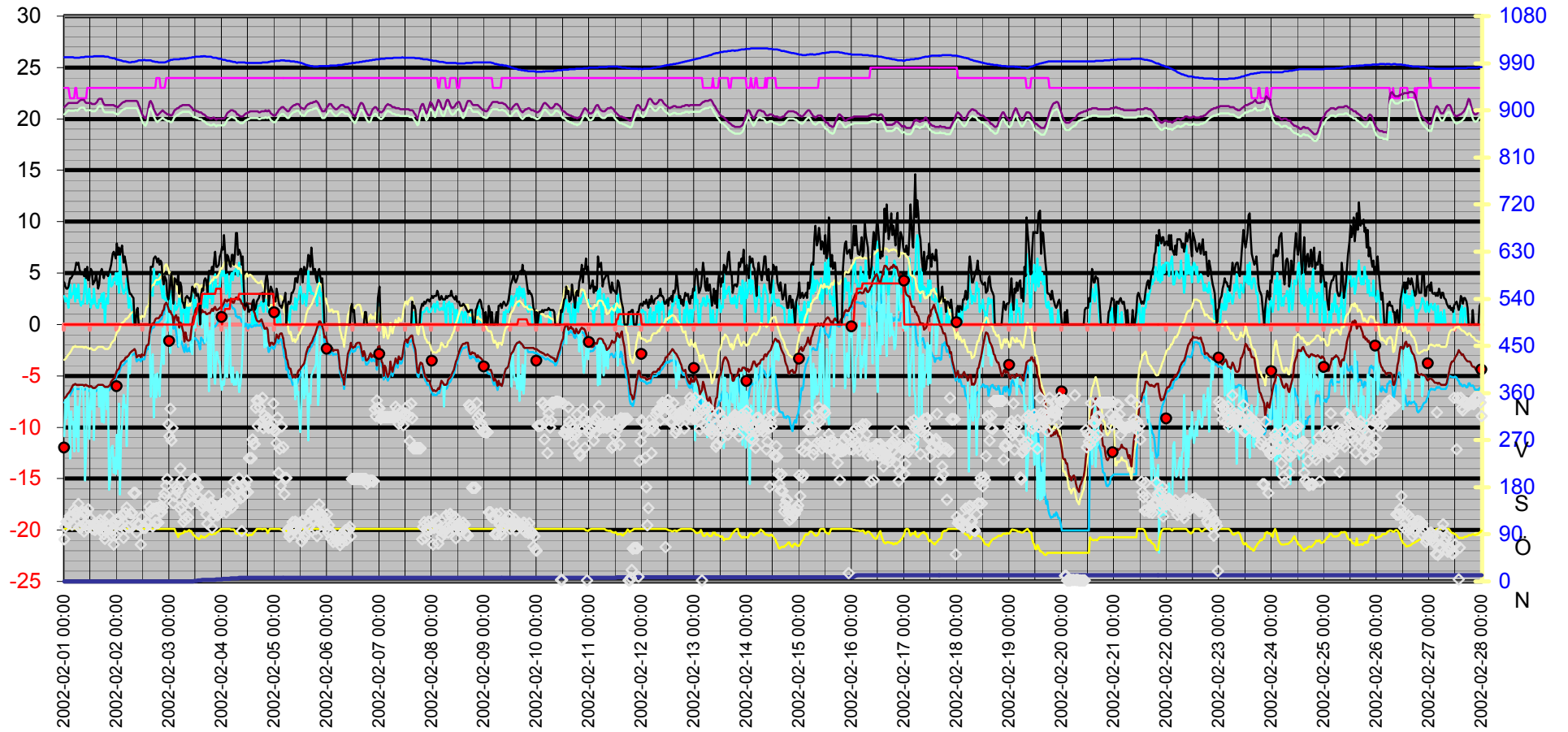
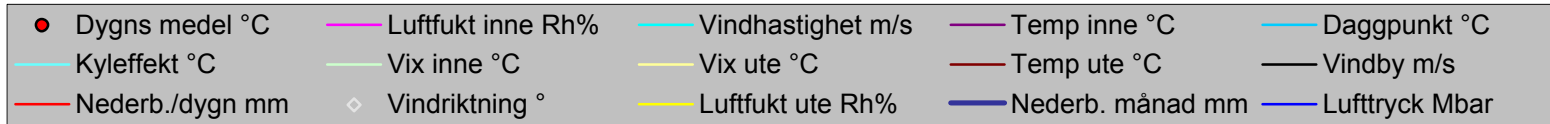

Datum	Vindriktning	Luftfukt inne	Luftfukt ute	Vindhastighet	Temp inne	Temp ute	Nederb. månad	Lufttryck	Daggpunkt	Kyleffekt	Vix inne	Vix ute	Vindby	Korr lufttryck	Nederb./dygn
	°	Rh%	Rh%	m/s	°C	°C	mm	Mbar	°C	°C	°C	°C	m/s		mm
2002-02-01 00:00	80	23	100	2,8	21,13	-7,19	0,0	1001,51	-7,59	-10,89	20,44	-3,46	4,1	0,00	0,0
2002-02-01 00:30	104	23	100	2,2	21,23	-7,09	0,0	1001,51	-7,49	-7,09	20,54	-3,36	3,7	0,00	0,0
2002-02-01 01:00	114	23	100	2,6	21,33	-6,99	0,0	1001,51	-7,39	-9,18	20,64	-3,26	3,5	0,00	0,0
2002-02-01 01:30	114	23	100	2,2	21,43	-6,79	0,0	1001,51	-7,19	-6,79	20,74	-3,06	3,5	0,00	0,0
2002-02-01 02:00	113	23	100	1,6	21,53	-6,69	0,0	1001,51	-7,09	-6,69	20,84	-2,96	3,7	0,00	0,0
2002-02-01 02:30	125	22	100	3,9	21,53	-6,49	0,0	1001,51	-6,89	-13,05	20,81	-2,76	4,5	0,00	0,0
2002-02-01 03:00	124	22	100	2,6	21,53	-6,29	0,0	1001,51	-6,69	-8,44	20,81	-2,56	4,5	0,00	0,0
2002-02-01 03:30	108	22	100	3,0	21,53	-6,09	0,0	1001,51	-6,49	-9,68	20,81	-2,36	4,7	0,00	0,0
2002-02-01 04:00	123	22	100	3,0	21,53	-5,89	0,0	1001,51	-6,29	-9,46	20,81	-2,16	4,9	0,00	0,0
2002-02-01 04:30	137	22	100	3,9	21,53	-5,89	0,0	1000,51	-6,29	-12,35	20,81	-2,16	5,0	0,00	0,0
2002-02-01 05:00	130	23	100	2,2	21,53	-5,79	0,0	1000,51	-6,19	-5,79	20,84	-2,06	5,4	0,00	0,0
2002-02-01 05:30	133	23	100	3,5	21,53	-5,89	0,0	1000,51	-6,29	-10,91	20,84	-2,16	6,0	0,00	0,0
2002-02-01 06:00	129	22	100	2,6	21,53	-5,89	0,0	1000,51	-6,29	-8,02	20,81	-2,16	5,8	0,00	0,0
2002-02-01 06:30	148	22	100	3,9	21,63	-5,89	0,0	1000,51	-6,29	-12,35	20,91	-2,16	6,0	0,00	0,0
2002-02-01 07:00	103	22	100	2,4	21,73	-5,89	0,0	1000,51	-6,29	-8,02	21,01	-2,16	5,4	0,00	0,0
2002-02-01 07:30	123	22	100	1,8	21,83	-5,89	0,0	1001,51	-6,29	-5,89	21,11	-2,16	4,9	0,00	0,0
2002-02-01 08:00	104	22	100	2,2	21,83	-5,89	0,0	1001,51	-6,29	-5,89	21,11	-2,16	4,9	0,00	0,0
2002-02-01 08:30	132	22	100	2,0	21,83	-5,89	0,0	1001,51	-6,29	-5,89	21,11	-2,16	5,0	0,00	0,0
2002-02-01 09:00	95	22	100	3,1	21,83	-5,99	0,0	1001,51	-6,39	-9,57	21,11	-2,26	4,7	0,00	0,0
2002-02-01 09:30	107	22	100	4,5	21,63	-5,89	0,0	1002,51	-6,29	-15,17	20,91	-2,16	5,4	0,00	0,0
2002-02-01 10:00	131	22	100	3,7	21,53	-5,89	0,0	1002,51	-6,29	-12,35	20,81	-2,16	4,5	0,00	0,0
2002-02-01 10:30	102	23	100	2,0	21,53	-5,99	0,0	1002,51	-6,39	-5,99	20,84	-2,26	5,6	0,00	0,0
2002-02-01 11:00	138	23	100	2,6	21,53	-5,99	0,0	1002,51	-6,39	-8,13	20,84	-2,26	4,3	0,00	0,0
2002-02-01 11:30	107	23	100	3,5	21,53	-6,09	0,0	1002,51	-6,49	-11,14	20,84	-2,36	4,5	0,00	0,0
2002-02-01 12:00	119	23	100	1,6	21,53	-5,99	0,0	1002,51	-6,39	-5,99	20,84	-2,26	5,4	0,00	0,0
2002-02-01 12:30	101	23	100	2,4	21,43	-6,09	0,0	1002,51	-6,49	-8,23	20,74	-2,36	5,2	0,00	0,0
2002-02-01 13:00	100	23	100	2,0	21,43	-6,19	0,0	1002,51	-6,59	-6,19	20,74	-2,46	3,9	0,00	0,0
2002-02-01 13:30	109	23	100	3,5	21,43	-6,19	0,0	1003,51	-6,59	-11,25	20,74	-2,46	4,1	0,00	0,0
2002-02-01 14:00	98	23	100	2,2	21,43	-6,19	0,0	1003,51	-6,59	-6,19	20,74	-2,46	4,3	0,00	0,0
2002-02-01 14:30	104	23	100	1,8	21,53	-6,09	0,0	1003,51	-6,49	-6,09	20,84	-2,36	5,0	0,00	0,0
2002-02-01 15:00	108	23	100	1,6	21,63	-5,99	0,0	1003,51	-6,39	-5,99	20,94	-2,26	4,3	0,00	0,0
2002-02-01 15:30	113	23	100	1,6	21,83	-5,89	0,0	1003,51	-6,29	-5,89	21,14	-2,16	3,5	0,00	0,0
2002-02-01 16:00	100	23	100	2,4	21,93	-5,89	0,0	1003,51	-6,29	-8,02	21,24	-2,16	3,9	0,00	0,0
2002-02-01 16:30	117	23	100	2,2	21,93	-5,89	0,0	1003,51	-6,29	-5,89	21,24	-2,16	5,0	0,00	0,0
2002-02-01 17:00	108	23	100	3,0	21,93	-5,89	0,0	1003,51	-6,29	-9,46	21,24	-2,16	5,4	0,00	0,0
2002-02-01 17:30	100	23	100	1,6	21,63	-5,89	0,0	1003,51	-6,29	-5,89	20,94	-2,16	5,0	0,00	0,0
2002-02-01 18:00	90	23	100	3,1	21,43	-5,99	0,0	1003,51	-6,39	-9,57	20,74	-2,26	4,5	0,00	0,0
2002-02-01 18:30	81	23	100	0,0	21,33	-6,09	0,0	1002,51	-6,49	-6,09	20,64	-2,36	5,0	0,00	0,0
2002-02-01 19:00	95	23	100	2,0	21,33	-6,09	0,0	1002,51	-6,49	-6,09	20,64	-2,36	4,9	0,00	0,0
2002-02-01 19:30	104	23	100	2,6	21,33	-6,09	0,0	1002,51	-6,49	-8,23	20,64	-2,36	4,9	0,00	0,0
2002-02-01 20:00	102	23	100	2,0	21,33	-6,09	0,0	1002,51	-6,49	-6,09	20,64	-2,36	4,7	0,00	0,0
2002-02-01 20:30	125	23	100	5,0	21,33	-5,99	0,0	1001,51	-6,39	-16,07	20,64	-2,26	5,0	0,00	0,0
2002-02-01 21:00	105	23	100	4,9	21,33	-5,89	0,0	1000,51	-6,29	-15,17	20,64	-2,16	5,4	0,00	0,0
2002-02-01 21:30	88	23	100	3,7	21,33	-5,59	0,0	1000,51	-5,99	-12,00	20,64	-1,86	5,8	0,00	0,0
2002-02-01 22:00	99	23	100	3,9	21,33	-5,39	0,0	999,51	-5,79	-11,77	20,64	-1,66	6,9	0,00	0,0
2002-02-01 22:30	71	23	100	4,5	21,33	-5,29	0,0	999,51	-5,69	-14,42	20,64	-1,56	7,1	0,00	0,0

Datum	Vindriktning °	Luftfukt inne Rh%	Luftfukt ute Rh%	Vindhastighet m/s	Temp inne °C	Temp ute °C	Nederb. månad mm	Luftryck Mbar	Daggpunkt °C	Kyleffekt °C	Vix inne °C	Vix ute °C	Vindby m/s	Korr luftryck	Nederb./dygn mm
2002-02-01 23:00	110	23	100	4,3	21,23	-5,19	0,0	999,51	-5,59	-12,96	20,54	-1,46	6,8	0,00	0,0
2002-02-01 23:30	88	23	100	5,0	21,23	-4,79	0,0	997,50	-5,19	-14,56	20,54	-1,06	6,4	0,00	0,0
2002-02-02 00:00	118	23	100	3,9	21,13	-4,49	0,0	997,50	-4,89	-10,72	20,44	-0,76	7,9	0,00	0,0
2002-02-02 00:30	117	23	100	5,0	21,13	-4,39	0,0	996,50	-4,79	-14,06	20,44	-0,66	6,8	0,00	0,0
2002-02-02 01:00	118	23	100	3,1	21,23	-4,29	0,0	996,50	-4,69	-7,72	20,54	-0,56	7,5	0,00	0,0
2002-02-02 01:30	107	23	100	6,8	21,33	-3,99	0,0	995,50	-4,40	-16,57	20,64	-0,26	6,8	0,00	0,0
2002-02-02 02:00	107	23	100	4,3	21,43	-3,69	0,0	995,50	-4,10	-11,15	20,74	0,04	7,3	0,00	0,0
2002-02-02 02:30	127	23	100	3,7	21,53	-3,59	0,0	994,50	-4,00	-9,67	20,84	0,14	7,7	0,00	0,0
2002-02-02 03:00	83	23	100	3,0	21,63	-3,49	0,0	993,50	-3,90	-6,84	20,94	0,24	6,0	0,00	0,0
2002-02-02 03:30	100	23	100	3,3	21,63	-3,39	0,0	993,50	-3,80	-8,09	20,94	0,34	6,6	0,00	0,0
2002-02-02 04:00	131	23	100	3,5	21,73	-3,19	0,0	993,50	-3,60	-7,86	21,04	0,54	6,0	0,00	0,0
2002-02-02 04:30	141	23	100	4,5	21,73	-3,19	0,0	992,50	-3,60	-11,82	21,04	0,54	5,4	0,00	0,0
2002-02-02 05:00	104	23	100	2,8	21,73	-3,09	0,0	992,50	-3,50	-6,41	21,04	0,64	4,3	0,00	0,0
2002-02-02 05:30	103	23	100	1,6	21,73	-2,99	0,0	991,50	-3,40	-2,99	21,04	0,74	3,5	0,00	0,0
2002-02-02 06:00	121	23	100	2,6	21,73	-2,79	0,0	991,50	-3,20	-4,75	21,04	0,94	3,0	0,00	0,0
2002-02-02 06:30	130	23	100	2,0	21,73	-2,69	0,0	991,50	-3,10	-2,69	21,04	1,04	3,0	0,00	0,0
2002-02-02 07:00	131	23	100	1,4	21,73	-2,59	0,0	992,50	-3,00	-2,59	21,04	1,14	2,8	0,00	0,0
2002-02-02 07:30	169	23	100	0,0	21,73	-2,49	0,0	992,50	-2,90	-2,49	21,04	1,24	2,6	0,00	0,0
2002-02-02 08:00	169	23	100	0,0	21,73	-2,39	0,0	992,50	-2,80	-2,39	21,04	1,34	0,0	0,00	0,0
2002-02-02 08:30	169	23	100	0,0	21,73	-2,59	0,0	993,50	-3,00	-2,59	21,04	1,14	0,0	0,00	0,0
2002-02-02 09:00	93	23	100	0,0	21,73	-3,19	0,0	993,50	-3,60	-3,19	21,04	0,54	1,4	0,00	0,0
2002-02-02 09:30	109	23	100	0,0	21,63	-3,09	0,0	994,50	-3,50	-3,09	20,94	0,64	1,6	0,00	0,0
2002-02-02 10:00	109	23	100	0,0	21,33	-2,99	0,0	995,50	-3,40	-2,99	20,64	0,74	0,0	0,00	0,0
2002-02-02 10:30	109	23	100	0,0	21,13	-2,99	0,0	995,50	-3,40	-2,99	20,44	0,74	0,0	0,00	0,0
2002-02-02 11:00	71	23	100	0,0	20,83	-3,19	0,0	995,50	-3,60	-3,19	20,14	0,54	0,0	0,00	0,0
2002-02-02 11:30	123	23	100	0,0	20,53	-2,89	0,0	995,50	-3,30	-2,89	19,84	0,84	0,0	0,00	0,0
2002-02-02 12:00	102	23	100	0,0	20,33	-2,99	0,0	995,50	-3,40	-2,99	19,64	0,74	0,0	0,00	0,0
2002-02-02 12:30	103	23	100	0,0	20,13	-2,99	0,0	996,50	-3,40	-2,99	19,44	0,74	0,0	0,00	0,0
2002-02-02 13:00	102	23	100	0,0	20,03	-2,49	0,0	995,50	-2,90	-2,49	19,34	1,24	0,0	0,00	0,0
2002-02-02 13:30	112	23	100	0,0	20,23	-2,09	0,0	995,50	-2,50	-2,09	19,54	1,64	0,0	0,00	0,0
2002-02-02 14:00	112	23	100	0,0	20,53	-1,99	0,0	995,50	-2,40	-1,99	19,84	1,74	0,0	0,00	0,0
2002-02-02 14:30	111	23	100	0,0	21,13	-1,99	0,0	995,50	-2,40	-1,99	20,44	1,74	0,0	0,00	0,0
2002-02-02 15:00	143	23	100	0,0	21,63	-0,89	0,0	995,50	-1,30	-0,89	20,94	2,84	0,0	0,00	0,0
2002-02-02 15:30	133	23	100	4,1	21,73	-0,29	0,0	995,50	-0,70	-7,06	21,04	3,44	5,6	0,00	0,0
2002-02-02 16:00	136	23	100	3,5	21,53	0,01	0,0	994,50	-0,41	-4,24	20,84	3,74	5,6	0,00	0,0
2002-02-02 16:30	105	23	100	2,8	21,33	0,11	0,0	993,50	-0,31	-2,91	20,64	3,84	5,6	0,00	0,0
2002-02-02 17:00	139	23	100	5,4	20,93	0,11	0,0	993,50	-0,31	-9,05	20,24	3,84	6,4	0,00	0,0
2002-02-02 17:30	112	23	100	3,9	20,63	0,51	0,0	992,50	0,09	-4,89	19,94	4,24	6,6	0,00	0,0
2002-02-02 18:00	140	24	100	4,5	20,43	0,61	0,0	992,50	0,19	-7,11	19,77	4,34	6,4	0,00	0,0
2002-02-02 18:30	111	24	100	3,9	20,33	0,61	0,0	992,50	0,19	-4,77	19,67	4,34	6,0	0,00	0,0
2002-02-02 19:00	112	24	100	4,1	20,43	0,61	0,0	991,50	0,19	-5,97	19,77	4,34	6,4	0,00	0,0
2002-02-02 19:30	142	24	100	4,9	20,53	0,72	0,0	991,50	0,29	-6,99	19,87	4,44	5,8	0,00	0,0
2002-02-02 20:00	133	23	100	3,9	20,63	0,92	0,0	991,50	0,49	-4,42	19,94	4,64	6,2	0,00	0,0
2002-02-02 20:30	133	23	100	3,3	20,73	0,92	0,0	991,50	0,49	-3,23	20,04	4,64	6,0	0,00	0,0
2002-02-02 21:00	141	23	100	2,6	20,83	1,32	0,0	991,50	0,89	-0,42	20,14	5,05	4,5	0,00	0,0
2002-02-02 21:30	159	23	100	3,9	20,73	1,42	0,0	991,50	0,99	-3,84	20,04	5,15	3,9	0,00	0,0

Datum	Vindriktning °	Luftfukt inne Rh%	Luftfukt ute Rh%	Vindhastighet m/s	Temp inne °C	Temp ute °C	Nederb. månad mm	Lufttryck Mbar	Daggpunkt °C	Kyleffekt °C	Vix inne °C	Vix ute °C	Vindby m/s	Korr lufttryck	Nederb./dygn mm
2002-02-02 22:00	168	23	100	2,4	20,63	1,92	0,0	991,50	1,49	0,21	19,94	5,65	4,7	0,00	0,0
2002-02-02 22:30	183	24	100	2,6	20,53	2,12	0,0	992,50	1,69	0,42	19,87	5,85	4,3	0,00	0,0
2002-02-02 23:00	196	24	100	0,0	20,43	1,92	0,0	993,50	1,49	1,92	19,77	5,65	2,8	0,00	0,0
2002-02-02 23:30	300	24	100	1,4	20,43	1,62	0,0	994,50	1,19	1,62	19,77	5,35	2,4	0,00	0,0
2002-02-03 00:00	277	24	100	0,0	20,43	1,22	0,0	994,50	0,79	1,22	19,77	4,95	3,1	0,00	0,0
2002-02-03 00:30	330	24	100	3,3	20,33	1,32	0,0	996,50	0,89	-2,78	19,67	5,05	4,3	0,00	0,0
2002-02-03 01:00	269	24	100	0,0	20,33	1,02	0,0	996,50	0,59	1,02	19,67	4,75	5,0	0,00	0,0
2002-02-03 01:30	293	24	100	0,0	20,43	0,92	0,0	996,50	0,49	0,92	19,77	4,64	3,0	0,00	0,0
2002-02-03 02:00	149	24	100	0,0	20,63	0,01	0,0	997,50	-0,41	0,01	19,97	3,74	2,0	0,00	0,0
2002-02-03 02:30	163	24	100	2,2	20,83	0,72	0,0	997,50	0,29	0,72	20,17	4,44	4,5	0,00	0,0
2002-02-03 03:00	181	24	92	1,4	20,93	0,92	0,0	997,50	-0,69	0,92	20,27	3,97	4,3	0,00	0,0
2002-02-03 03:30	172	24	90	1,6	21,03	0,41	0,0	997,50	-1,50	0,41	20,37	3,31	3,9	0,00	0,0
2002-02-03 04:00	178	24	84	1,8	21,03	0,72	0,0	997,50	-2,17	0,72	20,37	3,14	4,9	0,00	0,0
2002-02-03 04:30	141	24	91	2,6	21,13	-0,29	0,0	997,50	-2,03	-2,11	20,47	2,69	3,0	0,00	0,0
2002-02-03 05:00	216	24	90	2,4	21,23	0,21	0,0	998,51	-1,69	-1,58	20,57	3,11	4,1	0,00	0,0
2002-02-03 05:30	194	24	91	0,0	21,23	0,11	0,0	998,51	-1,64	0,11	20,57	3,09	3,7	0,00	0,0
2002-02-03 06:00	143	24	92	1,4	21,33	-0,39	0,0	998,51	-1,98	-0,39	20,67	2,67	2,2	0,00	0,0
2002-02-03 06:30	114	24	92	1,2	21,33	-0,79	0,0	998,51	-2,37	-0,79	20,67	2,27	2,0	0,00	0,0
2002-02-03 07:00	128	24	96	1,6	21,33	-1,69	0,0	999,51	-2,67	-1,69	20,67	1,70	1,6	0,00	0,0
2002-02-03 07:30	119	24	95	0,0	21,33	-0,79	0,0	998,51	-1,92	-0,79	20,67	2,52	2,6	0,00	0,0
2002-02-03 08:00	157	24	95	2,0	21,33	-1,49	0,0	999,51	-2,62	-1,49	20,67	1,82	2,8	0,00	0,0
2002-02-03 08:30	122	24	96	0,0	21,33	-1,59	0,0	999,51	-2,57	-1,59	20,67	1,80	2,6	0,00	0,0
2002-02-03 09:00	164	24	98	1,6	21,33	-1,59	0,0	1000,51	-2,28	-1,59	20,67	1,97	2,6	0,00	0,0
2002-02-03 09:30	164	24	95	1,6	21,23	-1,49	0,0	1000,51	-2,62	-1,49	20,57	1,82	2,2	0,00	0,0
2002-02-03 10:00	148	24	96	2,4	21,13	-0,59	0,0	1000,51	-1,58	-2,43	20,47	2,80	2,8	0,00	0,0
2002-02-03 10:30	175	24	92	3,1	21,03	0,11	0,0	1001,51	-1,48	-2,91	20,37	3,17	3,7	0,00	0,0
2002-02-03 11:00	196	24	88	2,4	20,83	0,72	0,0	1001,51	-1,52	-1,05	20,17	3,45	3,5	0,00	0,0
2002-02-03 11:30	196	24	88	0,0	20,83	0,92	0,5	1001,51	-1,32	0,92	20,17	3,65	3,1	0,50	0,5
2002-02-03 12:00	194	24	85	2,4	20,83	1,42	1,0	1002,51	-1,32	-0,31	20,17	3,92	3,5	1,00	1,0
2002-02-03 12:30	179	24	83	1,6	20,73	1,62	1,0	1002,51	-1,46	1,62	20,07	3,97	2,8	0,50	1,0
2002-02-03 13:00	180	24	82	2,0	20,73	1,62	2,0	1002,51	-1,63	1,62	20,07	3,89	3,0	1,00	2,0
2002-02-03 13:30	158	24	80	0,0	20,63	1,62	2,0	1002,51	-1,98	1,62	19,97	3,75	2,4	1,00	2,0
2002-02-03 14:00	158	24	82	0,0	20,63	0,82	2,0	1002,51	-2,41	0,82	19,97	3,09	0,0	0,00	2,0
2002-02-03 14:30	144	24	87	2,2	20,63	1,12	2,0	1003,51	-1,29	1,12	19,97	3,77	3,0	0,00	2,0
2002-02-03 15:00	144	24	84	2,6	20,53	1,42	3,0	1002,51	-1,49	-0,31	19,87	3,84	3,5	1,00	3,0
2002-02-03 15:30	152	24	85	2,2	20,43	1,22	3,0	1003,51	-1,52	1,22	19,77	3,72	3,3	1,00	3,0
2002-02-03 16:00	151	24	83	1,6	20,43	1,22	3,0	1003,51	-1,85	1,22	19,77	3,57	4,3	0,00	3,0
2002-02-03 16:30	146	24	84	3,1	20,33	1,22	3,0	1003,51	-1,68	-1,71	19,67	3,64	4,5	0,00	3,0
2002-02-03 17:00	128	24	86	1,8	20,23	1,02	3,0	1002,51	-1,55	1,02	19,57	3,59	4,3	0,00	3,0
2002-02-03 17:30	110	24	87	1,6	20,13	1,02	3,0	1002,51	-1,38	1,02	19,47	3,67	3,1	0,00	3,0
2002-02-03 18:00	163	24	90	4,7	20,13	1,12	3,0	1002,51	-0,81	-6,49	19,47	4,01	5,2	0,00	3,0
2002-02-03 18:30	147	24	90	2,6	20,03	1,12	3,0	1002,51	-0,81	-0,63	19,37	4,01	5,2	0,00	3,0
2002-02-03 19:00	151	24	90	4,3	20,03	1,32	3,0	1002,51	-0,61	-5,13	19,37	4,21	5,0	0,00	3,0
2002-02-03 19:30	102	24	89	2,0	20,03	1,52	3,0	1001,51	-0,57	1,52	19,37	4,33	5,6	0,00	3,0
2002-02-03 20:00	123	24	91	2,2	20,13	1,32	3,0	1000,51	-0,45	1,32	19,47	4,29	4,9	0,00	3,0
2002-02-03 20:30	138	24	91	4,3	20,13	1,62	3,0	1000,51	-0,16	-4,77	19,47	4,59	6,2	0,00	3,0

Datum	Vindriktning °	Luftfukt inne Rh%	Luftfukt ute Rh%	Vindhastighet m/s	Temp inne °C	Temp ute °C	Nederb. månad mm	Lufttryck Mbar	Daggpunkt °C	Kyleffekt °C	Vix inne °C	Vix ute °C	Vindby m/s	Korr lufttryck	Nederb./dygn mm
2002-02-03 21:00	142	24	90	4,9	20,03	1,72	3,0	1000,51	-0,22	-5,75	19,37	4,61	7,1	0,00	3,0
2002-02-03 21:30	133	24	93	3,5	19,93	1,42	3,5	1000,51	-0,04	-2,66	19,27	4,55	5,6	0,50	3,5
2002-02-03 22:00	126	24	94	3,5	20,03	1,42	3,5	999,51	0,11	-2,66	19,37	4,63	5,6	0,50	3,5
2002-02-03 22:30	128	24	96	3,7	20,03	1,52	3,5	998,51	0,51	-3,72	19,37	4,90	5,8	0,00	3,5
2002-02-03 23:00	132	24	98	3,7	20,03	1,62	3,5	998,51	0,90	-3,60	19,37	5,17	6,6	0,00	3,5
2002-02-03 23:30	147	24	100	4,9	20,03	1,72	3,5	998,51	1,29	-5,75	19,37	5,45	6,9	0,00	3,5
2002-02-04 00:00	143	24	100	5,2	20,03	1,72	3,5	997,50	1,29	-6,38	19,37	5,45	7,5	0,00	0,0
2002-02-04 00:30	146	24	100	4,7	20,03	1,92	4,5	996,50	1,49	-5,50	19,37	5,65	7,3	0,00	1,0
2002-02-04 01:00	148	24	100	5,2	20,03	2,12	4,5	996,50	1,69	-5,87	19,37	5,85	8,7	0,00	1,0
2002-02-04 01:30	154	24	100	4,7	20,13	2,42	5,0	996,50	1,99	-4,88	19,47	6,15	7,1	0,50	1,5
2002-02-04 02:00	132	24	100	3,0	20,33	2,32	5,0	995,50	1,89	-0,51	19,67	6,05	5,0	0,50	1,5
2002-02-04 02:30	146	24	100	4,9	20,53	2,22	5,0	994,50	1,79	-5,13	19,87	5,95	6,8	0,00	1,5
2002-02-04 03:00	167	24	100	3,7	20,63	2,42	5,0	994,50	1,99	-2,67	19,97	6,15	6,6	0,00	1,5
2002-02-04 03:30	147	24	100	2,6	20,73	2,32	5,0	994,50	1,89	0,64	20,07	6,05	5,8	0,00	1,5
2002-02-04 04:00	148	24	99	4,7	20,83	2,52	6,0	993,50	1,94	-4,76	20,17	6,16	5,6	1,00	2,5
2002-02-04 04:30	141	24	99	5,0	20,83	2,32	6,0	993,50	1,74	-5,62	20,17	5,96	6,8	1,00	2,5
2002-02-04 05:00	143	24	99	4,3	20,83	2,12	6,0	992,50	1,55	-4,17	20,17	5,76	6,8	0,00	2,5
2002-02-04 05:30	190	24	99	5,2	20,73	2,12	6,0	992,50	1,55	-5,87	20,07	5,76	5,8	0,00	2,5
2002-02-04 06:00	154	24	96	5,2	20,73	2,42	6,0	992,50	1,40	-5,49	20,07	5,80	6,8	0,00	2,5
2002-02-04 06:30	156	24	91	5,4	20,63	2,62	6,0	991,50	0,83	-5,85	19,97	5,59	8,9	0,00	2,5
2002-02-04 07:00	178	24	91	4,9	20,43	2,62	6,0	990,50	0,83	-4,63	19,77	5,59	8,9	0,00	2,5
2002-02-04 07:30	181	24	91	4,7	20,43	2,42	6,0	991,50	0,63	-4,88	19,77	5,39	6,8	0,00	2,5
2002-02-04 08:00	197	24	91	6,0	20,33	2,52	6,5	991,50	0,73	-6,59	19,67	5,49	7,3	0,50	3,0
2002-02-04 08:30	159	24	91	5,2	20,23	2,32	6,5	991,50	0,53	-5,62	19,57	5,29	6,9	0,50	3,0
2002-02-04 09:00	96	24	91	4,1	20,23	2,02	6,5	991,50	0,24	-4,29	19,57	4,99	5,8	0,00	3,0
2002-02-04 09:30	162	24	91	3,3	20,23	2,02	6,5	991,50	0,24	-1,98	19,57	4,99	6,6	0,00	3,0
2002-02-04 10:00	184	24	91	0,0	20,33	1,62	6,5	991,50	-0,16	1,62	19,67	4,59	3,7	0,00	3,0
2002-02-04 10:30	184	24	92	0,0	20,43	1,42	6,5	991,50	-0,20	1,42	19,77	4,47	1,8	0,00	3,0
2002-02-04 11:00	169	24	92	0,0	20,53	1,72	6,5	990,50	0,10	1,72	19,87	4,77	1,8	0,00	3,0
2002-02-04 11:30	193	24	89	0,0	20,53	2,12	6,5	990,50	0,02	2,12	19,87	4,93	2,0	0,00	3,0
2002-02-04 12:00	171	24	87	0,0	20,63	2,02	6,5	990,50	-0,40	2,02	19,97	4,67	1,8	0,00	3,0
2002-02-04 12:30	235	24	88	0,0	20,63	2,02	6,5	990,50	-0,24	2,02	19,97	4,75	1,2	0,00	3,0
2002-02-04 13:00	235	24	89	0,0	20,73	2,02	6,5	990,50	-0,08	2,02	20,07	4,83	1,4	0,00	3,0
2002-02-04 13:30	235	24	88	0,0	20,73	2,02	6,5	990,50	-0,24	2,02	20,07	4,75	1,4	0,00	3,0
2002-02-04 14:00	271	24	90	2,0	20,73	1,72	6,5	990,50	-0,22	1,72	20,07	4,61	2,2	0,00	3,0
2002-02-04 14:30	262	24	93	0,0	20,73	1,32	6,5	990,50	-0,14	1,32	20,07	4,45	2,4	0,00	3,0
2002-02-04 15:00	262	24	95	0,0	20,73	1,12	6,5	990,50	-0,04	1,12	20,07	4,42	1,4	0,00	3,0
2002-02-04 15:30	332	24	97	1,4	20,73	0,72	6,5	990,50	-0,14	0,72	20,07	4,19	1,6	0,00	3,0
2002-02-04 16:00	346	24	100	0,0	20,73	0,41	6,5	990,50	-0,01	0,41	20,07	4,14	2,2	0,00	3,0
2002-02-04 16:30	297	24	100	1,8	20,73	0,31	6,5	990,50	-0,11	0,31	20,07	4,04	2,4	0,00	3,0
2002-02-04 17:00	345	24	100	1,8	20,63	0,31	6,5	990,50	-0,11	0,31	19,97	4,04	2,6	0,00	3,0
2002-02-04 17:30	333	24	100	1,8	20,63	0,31	6,5	990,50	-0,11	0,31	19,97	4,04	3,0	0,00	3,0
2002-02-04 18:00	304	24	100	2,2	20,73	0,51	6,5	990,50	0,09	0,51	20,07	4,24	3,0	0,00	3,0
2002-02-04 18:30	351	24	99	1,6	20,73	0,21	6,5	991,50	-0,35	0,21	20,07	3,86	3,1	0,00	3,0
2002-02-04 19:00	293	24	100	1,2	20,73	-0,09	6,5	991,50	-0,51	-0,09	20,07	3,64	2,2	0,00	3,0
2002-02-04 19:30	317	24	100	2,4	20,73	-0,39	6,5	991,50	-0,80	-2,21	20,07	3,34	3,0	0,00	3,0

Datum	Vindriktning °	Luftfukt inne Rh%	Luftfukt ute Rh%	Vindhastighet m/s	Temp inne °C	Temp ute °C	Nederb. månad mm	Lufftryck Mbar	Daggpunkt °C	Kyleffekt °C	Vix inne °C	Vix ute °C	Vindby m/s	Korr lufftryck	Nederb./dygn mm
2002-02-04 20:00	310	24	100	2,0	20,83	-0,39	6,5	991,50	-0,80	-0,39	20,17	3,34	4,3	0,00	3,0
2002-02-04 20:30	309	24	98	2,4	20,73	-0,29	6,5	991,50	-0,99	-2,11	20,07	3,27	4,9	0,00	3,0
2002-02-04 21:00	312	24	92	1,2	20,73	-0,49	6,5	991,50	-2,08	-0,49	20,07	2,57	4,3	0,00	3,0
2002-02-04 21:30	293	24	96	1,4	20,83	-1,69	6,5	992,50	-2,67	-1,69	20,17	1,70	1,8	0,00	3,0
2002-02-04 22:00	296	24	100	1,2	20,73	-2,09	6,5	992,50	-2,50	-2,09	20,07	1,64	3,1	0,00	3,0
2002-02-04 22:30	295	24	100	1,8	20,53	-1,79	6,5	993,50	-2,20	-1,79	19,87	1,94	3,7	0,00	3,0
2002-02-04 23:00	292	24	100	1,2	20,43	-1,79	6,5	993,50	-2,20	-1,79	19,77	1,94	3,3	0,00	3,0
2002-02-04 23:30	340	24	100	1,4	20,33	-1,99	6,5	993,50	-2,40	-1,99	19,67	1,74	2,6	0,00	3,0
2002-02-05 00:00	288	24	100	1,4	20,33	-1,89	6,5	993,50	-2,30	-1,89	19,67	1,84	2,6	0,00	0,0
2002-02-05 00:30	287	24	100	1,4	20,33	-1,59	6,5	994,50	-2,00	-1,59	19,67	2,14	2,2	0,00	0,0
2002-02-05 01:00	264	24	100	1,6	20,53	-0,99	6,5	994,50	-1,40	-0,99	19,87	2,74	3,5	0,00	0,0
2002-02-05 01:30	313	24	100	0,0	20,63	-1,19	6,5	994,50	-1,60	-1,19	19,97	2,54	3,0	0,00	0,0
2002-02-05 02:00	208	24	100	1,4	20,83	-1,39	6,5	994,50	-1,80	-1,39	20,17	2,34	2,2	0,00	0,0
2002-02-05 02:30	253	24	100	1,2	20,93	-0,99	6,5	994,50	-1,40	-0,99	20,27	2,74	1,8	0,00	0,0
2002-02-05 03:00	183	24	99	0,0	21,03	-0,89	6,5	995,50	-1,44	-0,89	20,37	2,76	1,8	0,00	0,0
2002-02-05 03:30	296	24	98	0,0	21,13	-0,89	6,5	995,50	-1,59	-0,89	20,47	2,67	1,6	0,00	0,0
2002-02-05 04:00	256	24	96	0,0	21,13	-1,39	6,5	995,50	-2,37	-1,39	20,47	2,00	2,2	0,00	0,0
2002-02-05 04:30	167	24	96	0,0	21,03	-2,19	6,5	995,50	-3,17	-2,19	20,37	1,20	2,4	0,00	0,0
2002-02-05 05:00	198	24	97	0,0	20,93	-2,49	6,5	994,50	-3,32	-2,49	20,27	0,98	3,1	0,00	0,0
2002-02-05 05:30	198	24	95	0,0	20,83	-3,29	6,5	994,50	-4,40	-3,29	20,17	0,01	0,0	0,00	0,0
2002-02-05 06:00	98	24	100	1,4	20,73	-3,49	6,5	994,50	-3,90	-3,49	20,07	0,24	1,8	0,00	0,0
2002-02-05 06:30	96	24	97	0,0	20,73	-4,09	6,5	994,50	-4,91	-4,09	20,07	-0,62	2,2	0,00	0,0
2002-02-05 07:00	85	24	96	0,0	20,83	-4,29	6,5	994,50	-5,25	-4,29	20,17	-0,90	2,0	0,00	0,0
2002-02-05 07:30	89	24	98	1,6	21,03	-4,29	6,5	993,50	-4,97	-4,29	20,37	-0,73	2,2	0,00	0,0
2002-02-05 08:00	101	24	98	1,8	21,13	-4,79	6,5	993,50	-5,47	-4,79	20,47	-1,23	3,1	0,00	0,0
2002-02-05 08:30	113	24	98	1,6	21,23	-5,19	6,5	993,50	-5,87	-5,19	20,57	-1,63	3,1	0,00	0,0
2002-02-05 09:00	100	24	98	1,4	21,33	-4,99	6,5	993,50	-5,67	-4,99	20,67	-1,43	3,5	0,00	0,0
2002-02-05 09:30	114	24	97	2,6	21,33	-5,19	6,5	992,50	-6,00	-7,28	20,67	-1,72	4,5	0,00	0,0
2002-02-05 10:00	100	24	99	1,4	21,43	-5,09	6,5	992,50	-5,63	-5,09	20,77	-1,45	4,5	0,00	0,0
2002-02-05 10:30	111	24	96	2,4	21,43	-4,79	6,5	992,50	-5,75	-6,86	20,77	-1,40	4,1	0,00	0,0
2002-02-05 11:00	89	24	97	2,4	21,43	-4,49	6,5	991,50	-5,31	-6,54	20,77	-1,02	4,9	0,00	0,0
2002-02-05 11:30	110	24	97	3,3	21,33	-4,39	6,5	991,50	-5,21	-9,21	20,67	-0,92	5,0	0,00	0,0
2002-02-05 12:00	99	24	98	3,7	21,13	-4,29	6,5	990,50	-4,97	-10,49	20,47	-0,73	5,4	0,00	0,0
2002-02-05 12:30	77	24	99	3,0	21,03	-4,09	6,5	990,50	-4,63	-7,50	20,37	-0,45	5,4	0,00	0,0
2002-02-05 13:00	116	24	100	2,0	21,03	-3,99	6,5	989,50	-4,40	-3,99	20,37	-0,26	4,1	0,00	0,0
2002-02-05 13:30	83	24	100	3,0	20,93	-3,79	6,5	988,50	-4,20	-7,17	20,27	-0,06	5,6	0,00	0,0
2002-02-05 14:00	88	24	100	2,8	21,03	-3,39	6,5	987,50	-3,80	-6,73	20,37	0,34	4,9	0,00	0,0
2002-02-05 14:30	90	24	100	1,8	21,23	-2,79	6,5	986,50	-3,20	-2,79	20,57	0,94	5,2	0,00	0,0
2002-02-05 15:00	110	24	100	2,8	21,33	-2,49	6,5	986,50	-2,90	-5,75	20,67	1,24	5,6	0,00	0,0
2002-02-05 15:30	122	24	100	5,2	21,43	-2,19	6,5	985,50	-2,60	-11,29	20,77	1,54	6,8	0,00	0,0
2002-02-05 16:00	105	24	100	3,3	21,43	-2,19	6,5	985,50	-2,60	-6,73	20,77	1,54	6,6	0,00	0,0
2002-02-05 16:30	125	24	100	3,7	21,53	-1,89	6,5	984,50	-2,30	-7,69	20,87	1,84	5,6	0,00	0,0
2002-02-05 17:00	133	24	100	3,0	21,53	-1,79	6,5	984,50	-2,20	-4,99	20,87	1,94	7,5	0,00	0,0
2002-02-05 17:30	117	24	100	3,1	21,53	-1,59	6,5	984,50	-2,00	-4,77	20,87	2,14	6,2	0,00	0,0
2002-02-05 18:00	118	24	100	3,0	21,63	-1,29	6,5	983,50	-1,70	-4,44	20,97	2,44	5,0	0,00	0,0
2002-02-05 18:30	128	24	100	2,8	21,63	-0,99	6,5	983,50	-1,40	-4,11	20,97	2,74	5,4	0,00	0,0

Datum	Vindriktning °	Luftfukt inne Rh%	Luftfukt ute Rh%	Vindhastighet m/s	Temp inne °C	Temp ute °C	Nederb. månad mm	Luftryck Mbar	Daggpunkt °C	Kyleffekt °C	Vix inne °C	Vix ute °C	Vindby m/s	Korr luftryck	Nederb./dygn mm
2002-02-05 19:00	100	24	100	2,8	21,73	-0,69	6,5	983,50	-1,10	-3,78	21,07	3,04	4,5	0,00	0,0
2002-02-05 19:30	86	24	100	1,8	21,63	-0,29	6,5	983,50	-0,70	-0,29	20,97	3,44	4,1	0,00	0,0
2002-02-05 20:00	134	24	100	4,7	21,53	0,01	6,5	983,50	-0,41	-7,86	20,87	3,74	5,0	0,00	0,0
2002-02-05 20:30	147	24	100	4,3	21,33	0,31	6,5	984,50	-0,11	-6,33	20,67	4,04	5,4	0,00	0,0
2002-02-05 21:00	125	24	100	2,8	21,13	0,31	6,5	984,50	-0,11	-2,69	20,47	4,04	4,7	0,00	0,0
2002-02-05 21:30	117	24	100	3,1	20,93	0,11	6,5	984,50	-0,31	-2,91	20,27	3,84	4,1	0,00	0,0
2002-02-05 22:00	127	24	100	2,2	20,73	-0,19	6,5	984,50	-0,60	-0,19	20,07	3,54	4,5	0,00	0,0
2002-02-05 22:30	109	24	100	0,0	20,73	-0,59	6,5	984,50	-1,00	-0,59	20,07	3,14	2,8	0,00	0,0
2002-02-05 23:00	105	24	100	0,0	20,73	-1,29	6,5	984,50	-1,70	-1,29	20,07	2,44	0,0	0,00	0,0
2002-02-05 23:30	114	24	100	0,0	20,93	-1,19	6,5	984,50	-1,60	-1,19	20,27	2,54	0,0	0,00	0,0
2002-02-06 00:00	128	24	100	0,0	21,13	-1,69	6,5	984,50	-2,10	-1,69	20,47	2,04	0,0	0,00	0,0
2002-02-06 00:30	93	24	100	0,0	21,23	-1,99	6,5	984,50	-2,40	-1,99	20,57	1,74	0,0	0,00	0,0
2002-02-06 01:00	107	24	100	0,0	21,43	-2,49	6,5	984,50	-2,90	-2,49	20,77	1,24	0,0	0,00	0,0
2002-02-06 01:30	95	24	100	0,0	21,43	-2,49	6,5	985,50	-2,90	-2,49	20,77	1,24	0,0	0,00	0,0
2002-02-06 02:00	81	24	100	0,0	21,43	-2,29	6,5	985,50	-2,70	-2,29	20,77	1,44	0,0	0,00	0,0
2002-02-06 02:30	92	24	100	0,0	21,23	-2,29	6,5	985,50	-2,70	-2,29	20,57	1,44	0,0	0,00	0,0
2002-02-06 03:00	76	24	100	0,0	21,13	-2,59	6,5	985,50	-3,00	-2,59	20,47	1,14	0,0	0,00	0,0
2002-02-06 03:30	86	24	100	0,0	21,03	-2,49	6,5	985,50	-2,90	-2,49	20,37	1,24	0,0	0,00	0,0
2002-02-06 04:00	85	24	100	0,0	20,93	-2,49	6,5	985,50	-2,90	-2,49	20,27	1,24	0,0	0,00	0,0
2002-02-06 04:30	77	24	100	0,0	20,93	-2,49	6,5	985,50	-2,90	-2,49	20,27	1,24	0,0	0,00	0,0
2002-02-06 05:00	80	24	100	0,0	21,03	-2,49	6,5	986,50	-2,90	-2,49	20,37	1,24	0,0	0,00	0,0
2002-02-06 05:30	80	24	100	0,0	21,13	-3,19	6,5	986,50	-3,60	-3,19	20,47	0,54	0,0	0,00	0,0
2002-02-06 06:00	70	24	100	0,0	21,23	-4,29	6,5	986,50	-4,69	-4,29	20,57	-0,56	0,0	0,00	0,0
2002-02-06 06:30	89	24	100	0,0	21,33	-4,59	6,5	986,50	-4,99	-4,59	20,67	-0,86	0,0	0,00	0,0
2002-02-06 07:00	77	24	100	0,0	21,33	-5,09	6,5	986,50	-5,49	-5,09	20,67	-1,36	0,0	0,00	0,0
2002-02-06 07:30	86	24	100	0,0	21,33	-5,19	6,5	987,50	-5,59	-5,19	20,67	-1,46	0,0	0,00	0,0
2002-02-06 08:00	87	24	100	0,0	21,23	-5,89	6,5	987,50	-6,29	-5,89	20,57	-2,16	0,0	0,00	0,0
2002-02-06 08:30	97	24	100	0,0	21,13	-4,89	6,5	988,50	-5,29	-4,89	20,47	-1,16	0,0	0,00	0,0
2002-02-06 09:00	79	24	100	0,0	21,13	-3,89	6,5	988,50	-4,30	-3,89	20,47	-0,16	0,0	0,00	0,0
2002-02-06 09:30	98	24	100	0,0	21,13	-2,89	6,5	988,50	-3,30	-2,89	20,47	0,84	0,0	0,00	0,0
2002-02-06 10:00	98	24	100	0,0	21,03	-2,59	6,5	989,50	-3,00	-2,59	20,37	1,14	0,0	0,00	0,0
2002-02-06 10:30	104	24	100	0,0	20,83	-2,39	6,5	989,50	-2,80	-2,39	20,17	1,34	0,0	0,00	0,0
2002-02-06 11:00	86	24	100	0,0	20,73	-1,79	6,5	989,50	-2,20	-1,79	20,07	1,94	1,6	0,00	0,0
2002-02-06 11:30	196	24	100	0,0	20,53	-2,19	6,5	990,50	-2,60	-2,19	19,87	1,54	2,0	0,00	0,0
2002-02-06 12:00	196	24	100	0,0	20,43	-2,29	6,5	990,50	-2,70	-2,29	19,77	1,44	1,2	0,00	0,0
2002-02-06 12:30	196	24	100	0,0	20,33	-2,19	6,5	990,50	-2,60	-2,19	19,67	1,54	1,4	0,00	0,0
2002-02-06 13:00	196	24	100	0,0	20,23	-2,19	6,5	990,50	-2,60	-2,19	19,57	1,54	0,0	0,00	0,0
2002-02-06 13:30	196	24	100	0,0	20,43	-1,89	6,5	991,50	-2,30	-1,89	19,77	1,84	0,0	0,00	0,0
2002-02-06 14:00	196	24	100	0,0	20,73	-1,79	6,5	991,50	-2,20	-1,79	20,07	1,94	0,0	0,00	0,0
2002-02-06 14:30	196	24	100	0,0	21,13	-1,79	6,5	991,50	-2,20	-1,79	20,47	1,94	0,0	0,00	0,0
2002-02-06 15:00	196	24	100	0,0	21,33	-1,79	6,5	992,50	-2,20	-1,79	20,67	1,94	0,0	0,00	0,0
2002-02-06 15:30	196	24	100	0,0	21,53	-2,09	6,5	992,50	-2,50	-2,09	20,87	1,64	0,0	0,00	0,0
2002-02-06 16:00	196	24	100	0,0	21,53	-2,69	6,5	992,50	-3,10	-2,69	20,87	1,04	0,0	0,00	0,0
2002-02-06 16:30	196	24	100	0,0	21,43	-3,09	6,5	993,50	-3,50	-3,09	20,77	0,64	0,0	0,00	0,0
2002-02-06 17:00	196	24	100	0,0	21,23	-2,59	6,5	993,50	-3,00	-2,59	20,57	1,14	0,0	0,00	0,0
2002-02-06 17:30	196	24	100	0,0	20,93	-2,89	6,5	993,50	-3,30	-2,89	20,27	0,84	1,2	0,00	0,0

Datum	Vindriktning °	Luftfukt inne Rh%	Luftfukt ute Rh%	Vindhastighet m/s	Temp inne °C	Temp ute °C	Nederb. månad mm	Luftryck Mbar	Daggpunkt °C	Kyleffekt °C	Vix inne °C	Vix ute °C	Vindby m/s	Korr luftryck	Nederb./dygn mm
2002-02-06 18:00	196	24	100	0,0	20,73	-3,49	6,5	994,50	-3,90	-3,49	20,07	0,24	1,2	0,00	0,0
2002-02-06 18:30	187	24	100	0,0	20,53	-3,49	6,5	994,50	-3,90	-3,49	19,87	0,24	0,0	0,00	0,0
2002-02-06 19:00	192	24	100	0,0	20,33	-3,29	6,5	994,50	-3,70	-3,29	19,67	0,44	0,0	0,00	0,0
2002-02-06 19:30	192	24	100	0,0	20,33	-2,99	6,5	995,50	-3,40	-2,99	19,67	0,74	0,0	0,00	0,0
2002-02-06 20:00	193	24	100	0,0	20,43	-2,79	6,5	995,50	-3,20	-2,79	19,77	0,94	0,0	0,00	0,0
2002-02-06 20:30	193	24	100	0,0	20,73	-3,19	6,5	995,50	-3,60	-3,19	20,07	0,54	0,0	0,00	0,0
2002-02-06 21:00	192	24	100	0,0	20,93	-2,99	6,5	996,50	-3,40	-2,99	20,27	0,74	0,0	0,00	0,0
2002-02-06 21:30	192	24	100	0,0	21,03	-3,09	6,5	996,50	-3,50	-3,09	20,37	0,64	0,0	0,00	0,0
2002-02-06 22:00	329	24	100	0,0	21,13	-3,19	6,5	996,50	-3,60	-3,19	20,47	0,54	0,0	0,00	0,0
2002-02-06 22:30	316	24	100	0,0	21,13	-2,59	6,5	997,50	-3,00	-2,59	20,47	1,14	0,0	0,00	0,0
2002-02-06 23:00	346	24	100	0,0	21,03	-3,99	6,5	997,50	-4,40	-3,99	20,37	-0,26	0,0	0,00	0,0
2002-02-06 23:30	332	24	100	2,2	20,83	-2,19	6,5	997,50	-2,60	-2,19	20,17	1,54	2,6	0,00	0,0
2002-02-07 00:00	331	24	100	1,6	20,73	-2,09	6,5	997,50	-2,50	-2,09	20,07	1,64	3,7	0,00	0,0
2002-02-07 00:30	311	24	100	0,0	20,63	-2,79	6,5	998,51	-3,20	-2,79	19,97	0,94	0,0	0,00	0,0
2002-02-07 01:00	314	24	100	0,0	20,63	-3,59	6,5	998,51	-4,00	-3,59	19,97	0,14	0,0	0,00	0,0
2002-02-07 01:30	314	24	100	0,0	20,73	-3,79	6,5	998,51	-4,20	-3,79	20,07	-0,06	0,0	0,00	0,0
2002-02-07 02:00	314	24	100	0,0	20,83	-4,99	6,5	998,51	-5,39	-4,99	20,17	-1,26	0,0	0,00	0,0
2002-02-07 02:30	314	24	100	0,0	21,03	-3,99	6,5	998,51	-4,40	-3,99	20,37	-0,26	0,0	0,00	0,0
2002-02-07 03:00	314	24	100	0,0	21,23	-4,19	6,5	999,51	-4,59	-4,19	20,57	-0,46	0,0	0,00	0,0
2002-02-07 03:30	314	24	100	0,0	21,33	-4,79	6,5	999,51	-5,19	-4,79	20,67	-1,06	0,0	0,00	0,0
2002-02-07 04:00	314	24	100	0,0	21,43	-5,09	6,5	999,51	-5,49	-5,09	20,77	-1,36	0,0	0,00	0,0
2002-02-07 04:30	314	24	100	0,0	21,33	-4,69	6,5	999,51	-5,09	-4,69	20,67	-0,96	0,0	0,00	0,0
2002-02-07 05:00	314	24	100	0,0	21,33	-3,59	6,5	999,51	-4,00	-3,59	20,67	0,14	0,0	0,00	0,0
2002-02-07 05:30	314	24	100	0,0	21,23	-4,29	6,5	999,51	-4,69	-4,29	20,57	-0,56	0,0	0,00	0,0
2002-02-07 06:00	314	24	100	0,0	21,13	-4,59	6,5	999,51	-4,99	-4,59	20,47	-0,86	0,0	0,00	0,0
2002-02-07 06:30	314	24	100	0,0	21,13	-4,09	6,5	1000,51	-4,50	-4,09	20,47	-0,36	0,0	0,00	0,0
2002-02-07 07:00	314	24	100	0,0	21,13	-3,79	6,5	1000,51	-4,20	-3,79	20,47	-0,06	0,0	0,00	0,0
2002-02-07 07:30	334	24	100	0,0	21,03	-3,29	6,5	1000,51	-3,70	-3,29	20,37	0,44	0,0	0,00	0,0
2002-02-07 08:00	315	24	100	0,0	21,03	-3,59	6,5	1000,51	-4,00	-3,59	20,37	0,14	0,0	0,00	0,0
2002-02-07 08:30	328	24	100	0,0	21,03	-3,79	6,5	1000,51	-4,20	-3,79	20,37	-0,06	0,0	0,00	0,0
2002-02-07 09:00	301	24	100	0,0	21,03	-3,09	6,5	1000,51	-3,50	-3,09	20,37	0,64	0,0	0,00	0,0
2002-02-07 09:30	310	24	100	0,0	20,93	-3,39	6,5	1000,51	-3,80	-3,39	20,27	0,34	0,0	0,00	0,0
2002-02-07 10:00	322	24	100	0,0	20,93	-3,39	6,5	1000,51	-3,80	-3,39	20,27	0,34	0,0	0,00	0,0
2002-02-07 10:30	315	24	100	0,0	20,93	-3,09	6,5	1001,51	-3,50	-3,09	20,27	0,64	0,0	0,00	0,0
2002-02-07 11:00	298	24	100	0,0	20,93	-2,39	6,5	1000,51	-2,80	-2,39	20,27	1,34	0,0	0,00	0,0
2002-02-07 11:30	318	24	100	0,0	20,93	-1,79	6,5	1000,51	-2,20	-1,79	20,27	1,94	0,0	0,00	0,0
2002-02-07 12:00	320	24	100	0,0	20,93	-1,49	6,5	1000,51	-1,90	-1,49	20,27	2,24	0,0	0,00	0,0
2002-02-07 12:30	319	24	100	0,0	20,93	-1,49	6,5	1000,51	-1,90	-1,49	20,27	2,24	0,0	0,00	0,0
2002-02-07 13:00	335	24	100	0,0	20,93	-1,79	6,5	1000,51	-2,20	-1,79	20,27	1,94	0,0	0,00	0,0
2002-02-07 13:30	316	24	100	0,0	20,93	-1,39	6,5	1000,51	-1,80	-1,39	20,27	2,34	0,0	0,00	0,0
2002-02-07 14:00	268	24	100	0,0	20,83	-1,29	6,5	1000,51	-1,70	-1,29	20,17	2,44	0,0	0,00	0,0
2002-02-07 14:30	340	24	100	0,0	20,83	-1,09	6,5	1000,51	-1,50	-1,09	20,17	2,64	0,0	0,00	0,0
2002-02-07 15:00	312	24	100	1,2	20,83	-1,09	6,5	1000,51	-1,50	-1,09	20,17	2,64	2,2	0,00	0,0
2002-02-07 15:30	254	24	100	0,0	20,73	-1,79	6,5	1000,51	-2,20	-1,79	20,07	1,94	1,6	0,00	0,0
2002-02-07 16:00	254	24	100	1,2	20,53	-2,09	6,5	1000,51	-2,50	-2,09	19,87	1,64	1,8	0,00	0,0
2002-02-07 16:30	254	24	100	0,0	20,43	-2,49	6,5	999,51	-2,90	-2,49	19,77	1,24	1,4	0,00	0,0

Datum	Vindriktning °	Luftfukt inne Rh%	Luftfukt ute Rh%	Vindhastighet m/s	Temp inne °C	Temp ute °C	Nederb. månad mm	Lufftryck Mbar	Daggpunkt °C	Kyleffekt °C	Vix inne °C	Vix ute °C	Vindby m/s	Korr lufftryck	Nederb./dygn mm
2002-02-07 17:00	254	24	100	0,0	20,23	-3,69	6,5	999,51	-4,10	-3,69	19,57	0,04	0,0	0,00	0,0
2002-02-07 17:30	254	24	100	0,0	20,03	-4,59	6,5	999,51	-4,99	-4,59	19,37	-0,86	0,0	0,00	0,0
2002-02-07 18:00	254	24	100	0,0	20,13	-4,69	6,5	999,51	-5,09	-4,69	19,47	-0,96	0,0	0,00	0,0
2002-02-07 18:30	254	24	100	0,0	20,63	-3,99	6,5	999,51	-4,40	-3,99	19,97	-0,26	0,0	0,00	0,0
2002-02-07 19:00	254	24	100	0,0	21,13	-3,69	6,5	998,51	-4,10	-3,69	20,47	0,04	1,4	0,00	0,0
2002-02-07 19:30	80	24	100	1,2	21,43	-3,79	6,5	998,51	-4,20	-3,79	20,77	-0,06	2,0	0,00	0,0
2002-02-07 20:00	104	24	100	1,2	21,43	-4,19	6,5	997,50	-4,59	-4,19	20,77	-0,46	1,8	0,00	0,0
2002-02-07 20:30	113	24	100	1,2	21,13	-4,69	6,5	997,50	-5,09	-4,69	20,47	-0,96	2,2	0,00	0,0
2002-02-07 21:00	83	24	100	1,4	20,83	-5,09	6,5	997,50	-5,49	-5,09	20,17	-1,36	2,0	0,00	0,0
2002-02-07 21:30	100	24	100	1,6	20,53	-5,19	6,5	997,50	-5,59	-5,19	19,87	-1,46	2,2	0,00	0,0
2002-02-07 22:00	97	24	100	1,6	20,63	-5,49	6,5	997,50	-5,89	-5,49	19,97	-1,76	2,4	0,00	0,0
2002-02-07 22:30	114	24	100	1,2	20,93	-5,49	6,5	996,50	-5,89	-5,49	20,27	-1,76	2,4	0,00	0,0
2002-02-07 23:00	112	24	100	1,2	21,33	-5,49	6,5	996,50	-5,89	-5,49	20,67	-1,76	2,2	0,00	0,0
2002-02-07 23:30	99	24	100	1,2	21,63	-5,89	6,5	995,50	-6,29	-5,89	20,97	-2,16	2,4	0,00	0,0
2002-02-08 00:00	105	24	100	1,6	21,43	-6,29	6,5	995,50	-6,69	-6,29	20,77	-2,56	2,8	0,00	0,0
2002-02-08 00:30	71	24	100	1,8	21,23	-6,49	6,5	994,50	-6,89	-6,49	20,57	-2,76	2,6	0,00	0,0
2002-02-08 01:00	102	24	100	2,0	20,93	-6,39	6,5	994,50	-6,79	-6,39	20,27	-2,66	2,8	0,00	0,0
2002-02-08 01:30	121	24	100	1,2	20,83	-6,49	6,5	994,50	-6,89	-6,49	20,17	-2,76	2,8	0,00	0,0
2002-02-08 02:00	112	24	100	1,8	21,13	-6,49	6,5	994,50	-6,89	-6,49	20,47	-2,76	2,8	0,00	0,0
2002-02-08 02:30	111	24	100	2,2	21,53	-6,39	6,5	993,50	-6,79	-6,39	20,87	-2,66	3,3	0,00	0,0
2002-02-08 03:00	73	23	100	1,6	21,83	-6,19	6,5	993,50	-6,59	-6,19	21,14	-2,46	3,0	0,00	0,0
2002-02-08 03:30	99	23	100	1,4	21,73	-6,29	6,5	992,50	-6,69	-6,29	21,04	-2,56	2,4	0,00	0,0
2002-02-08 04:00	97	24	100	1,4	21,53	-5,89	6,5	992,50	-6,29	-5,89	20,87	-2,16	2,4	0,00	0,0
2002-02-08 04:30	85	24	100	1,6	21,13	-5,49	6,5	992,50	-5,89	-5,49	20,47	-1,76	2,8	0,00	0,0
2002-02-08 05:00	93	24	100	1,4	20,93	-5,69	6,5	992,50	-6,09	-5,69	20,27	-1,96	2,4	0,00	0,0
2002-02-08 05:30	94	24	100	2,4	20,93	-5,89	6,5	991,50	-6,29	-8,02	20,27	-2,16	2,4	0,00	0,0
2002-02-08 06:00	104	24	100	1,2	21,23	-5,89	6,5	991,50	-6,29	-5,89	20,57	-2,16	2,4	0,00	0,0
2002-02-08 06:30	126	23	100	0,0	21,63	-5,89	6,5	990,50	-6,29	-5,89	20,94	-2,16	2,8	0,00	0,0
2002-02-08 07:00	100	23	100	2,0	21,83	-5,79	6,5	990,50	-6,19	-5,79	21,14	-2,06	2,6	0,00	0,0
2002-02-08 07:30	93	23	100	1,8	21,83	-5,39	6,5	990,50	-5,79	-5,39	21,14	-1,66	2,8	0,00	0,0
2002-02-08 08:00	104	23	100	2,2	21,63	-5,29	6,5	990,50	-5,69	-5,29	20,94	-1,56	2,8	0,00	0,0
2002-02-08 08:30	129	24	100	0,0	21,33	-5,19	6,5	990,50	-5,59	-5,19	20,67	-1,46	2,8	0,00	0,0
2002-02-08 09:00	124	24	100	2,0	21,13	-4,99	6,5	990,50	-5,39	-4,99	20,47	-1,26	3,3	0,00	0,0
2002-02-08 09:30	106	24	100	2,0	21,03	-4,69	6,5	990,50	-5,09	-4,69	20,37	-0,96	2,8	0,00	0,0
2002-02-08 10:00	100	24	100	1,4	21,13	-4,39	6,5	990,50	-4,79	-4,39	20,47	-0,66	2,6	0,00	0,0
2002-02-08 10:30	123	24	100	0,0	21,23	-3,99	6,5	990,50	-4,40	-3,99	20,57	-0,26	2,4	0,00	0,0
2002-02-08 11:00	82	24	100	1,4	21,43	-3,59	6,5	990,50	-4,00	-3,59	20,77	0,14	2,8	0,00	0,0
2002-02-08 11:30	106	23	100	1,4	21,53	-3,39	6,5	989,50	-3,80	-3,39	20,84	0,34	2,2	0,00	0,0
2002-02-08 12:00	104	23	100	0,0	21,63	-2,99	6,5	989,50	-3,40	-2,99	20,94	0,74	2,2	0,00	0,0
2002-02-08 12:30	110	23	100	0,0	21,63	-2,69	6,5	989,50	-3,10	-2,69	20,94	1,04	2,2	0,00	0,0
2002-02-08 13:00	98	24	100	1,2	21,43	-2,39	6,5	989,50	-2,80	-2,39	20,77	1,34	1,8	0,00	0,0
2002-02-08 13:30	99	24	100	1,2	21,13	-2,19	6,5	989,50	-2,60	-2,19	20,47	1,54	1,8	0,00	0,0
2002-02-08 14:00	105	24	100	1,2	20,83	-1,99	6,5	989,50	-2,40	-1,99	20,17	1,74	1,8	0,00	0,0
2002-02-08 14:30	112	24	100	0,0	20,73	-1,89	6,5	989,50	-2,30	-1,89	20,07	1,84	2,0	0,00	0,0
2002-02-08 15:00	108	24	100	1,2	20,93	-1,89	6,5	989,50	-2,30	-1,89	20,27	1,84	1,8	0,00	0,0
2002-02-08 15:30	91	24	100	1,2	21,23	-1,79	6,5	990,50	-2,20	-1,79	20,57	1,94	1,6	0,00	0,0

Datum	Vindriktning °	Luftfukt inne Rh%	Luftfukt ute Rh%	Vindhastighet m/s	Temp inne °C	Temp ute °C	Nederb. månad mm	Lufttryck Mbar	Daggpunkt °C	Kyleffekt °C	Vix inne °C	Vix ute °C	Vindby m/s	Korr lufttryck	Nederb./dygn mm
2002-02-08 16:00	90	24	100	0,0	21,53	-1,79	6,5	990,50	-2,20	-1,79	20,87	1,94	1,4	0,00	0,0
2002-02-08 16:30	87	24	100	0,0	21,73	-1,79	6,5	990,50	-2,20	-1,79	21,07	1,94	1,2	0,00	0,0
2002-02-08 17:00	337	24	100	0,0	21,73	-2,49	6,5	990,50	-2,90	-2,49	21,07	1,24	1,2	0,00	0,0
2002-02-08 17:30	336	24	100	1,2	21,73	-2,89	6,5	990,50	-3,30	-2,89	21,07	0,84	1,4	0,00	0,0
2002-02-08 18:00	330	24	100	1,2	21,63	-2,89	6,5	990,50	-3,30	-2,89	20,97	0,84	1,4	0,00	0,0
2002-02-08 18:30	179	24	100	0,0	21,43	-2,69	6,5	990,50	-3,10	-2,69	20,77	1,04	1,4	0,00	0,0
2002-02-08 19:00	179	24	100	0,0	21,33	-2,79	6,5	991,50	-3,20	-2,79	20,67	0,94	0,0	0,00	0,0
2002-02-08 19:30	179	24	100	0,0	21,33	-2,79	6,5	991,50	-3,20	-2,79	20,67	0,94	0,0	0,00	0,0
2002-02-08 20:00	179	24	100	0,0	21,33	-2,99	6,5	991,50	-3,40	-2,99	20,67	0,74	1,4	0,00	0,0
2002-02-08 20:30	341	24	100	0,0	21,33	-3,19	6,5	991,50	-3,60	-3,19	20,67	0,54	1,6	0,00	0,0
2002-02-08 21:00	313	24	100	1,6	21,33	-2,99	6,5	991,50	-3,40	-2,99	20,67	0,74	2,0	0,00	0,0
2002-02-08 21:30	296	24	100	1,8	21,23	-3,19	6,5	991,50	-3,60	-3,19	20,57	0,54	2,2	0,00	0,0
2002-02-08 22:00	319	24	100	1,2	21,13	-3,19	6,5	991,50	-3,60	-3,19	20,47	0,54	2,4	0,00	0,0
2002-02-08 22:30	303	24	100	0,0	21,03	-3,29	6,5	991,50	-3,70	-3,29	20,37	0,44	2,2	0,00	0,0
2002-02-08 23:00	298	24	100	0,0	20,93	-3,39	6,5	991,50	-3,80	-3,39	20,27	0,34	1,6	0,00	0,0
2002-02-08 23:30	286	24	100	0,0	20,83	-3,59	6,5	991,50	-4,00	-3,59	20,17	0,14	1,4	0,00	0,0
2002-02-09 00:00	286	24	100	0,0	20,83	-3,69	6,5	991,50	-4,10	-3,69	20,17	0,04	0,0	0,00	0,0
2002-02-09 00:30	285	24	100	0,0	20,73	-3,79	6,5	991,50	-4,20	-3,79	20,07	-0,06	1,2	0,00	0,0
2002-02-09 01:00	285	24	100	0,0	20,73	-4,09	6,5	991,50	-4,50	-4,09	20,07	-0,36	0,0	0,00	0,0
2002-02-09 01:30	285	24	100	0,0	20,83	-4,29	6,5	991,50	-4,69	-4,29	20,17	-0,56	0,0	0,00	0,0
2002-02-09 02:00	132	24	100	0,0	21,03	-4,39	6,5	991,50	-4,79	-4,39	20,37	-0,66	1,8	0,00	0,0
2002-02-09 02:30	132	24	100	0,0	21,23	-4,39	6,5	991,50	-4,79	-4,39	20,57	-0,66	1,4	0,00	0,0
2002-02-09 03:00	132	24	100	0,0	21,33	-4,39	6,5	991,50	-4,79	-4,39	20,67	-0,66	0,0	0,00	0,0
2002-02-09 03:30	122	24	100	0,0	21,53	-4,69	6,5	990,50	-5,09	-4,69	20,87	-0,96	1,2	0,00	0,0
2002-02-09 04:00	122	23	100	0,0	21,63	-5,19	6,5	990,50	-5,59	-5,19	20,94	-1,46	0,0	0,00	0,0
2002-02-09 04:30	122	23	100	0,0	21,63	-5,49	6,5	989,50	-5,89	-5,49	20,94	-1,76	0,0	0,00	0,0
2002-02-09 05:00	90	23	100	0,0	21,63	-5,29	6,5	988,50	-5,69	-5,29	20,94	-1,56	0,0	0,00	0,0
2002-02-09 05:30	129	23	100	0,0	21,63	-5,59	6,5	988,50	-5,99	-5,59	20,94	-1,86	1,2	0,00	0,0
2002-02-09 06:00	90	23	100	0,0	21,63	-5,99	6,5	987,50	-6,39	-5,99	20,94	-2,26	0,0	0,00	0,0
2002-02-09 06:30	114	23	100	0,0	21,53	-5,49	6,5	987,50	-5,89	-5,49	20,84	-1,76	1,8	0,00	0,0
2002-02-09 07:00	108	23	100	0,0	21,53	-5,89	6,5	986,50	-5,89	-5,89	20,84	-1,90	1,8	0,00	0,0
2002-02-09 07:30	130	23	100	0,0	21,53	-5,79	6,5	986,50	-5,79	-5,79	20,84	-1,80	2,0	0,00	0,0
2002-02-09 08:00	89	24	100	0,0	21,53	-5,99	6,5	986,50	-5,99	-5,99	20,87	-2,00	1,6	0,00	0,0
2002-02-09 08:30	100	24	100	0,0	21,53	-5,69	6,5	986,50	-5,69	-5,69	20,87	-1,70	2,0	0,00	0,0
2002-02-09 09:00	107	24	100	1,2	21,43	-4,99	6,5	985,50	-4,99	-4,99	20,77	-1,00	2,2	0,00	0,0
2002-02-09 09:30	113	24	100	0,0	21,43	-4,59	6,5	985,50	-4,59	-4,59	20,77	-0,60	2,0	0,00	0,0
2002-02-09 10:00	113	24	100	1,4	21,33	-4,29	6,5	985,50	-4,29	-4,29	20,67	-0,29	1,8	0,00	0,0
2002-02-09 10:30	108	24	100	1,2	21,13	-4,19	6,5	984,50	-4,19	-4,19	20,47	-0,19	2,0	0,00	0,0
2002-02-09 11:00	121	24	100	1,2	21,03	-3,99	6,5	983,50	-3,99	-3,99	20,37	0,01	2,4	0,00	0,0
2002-02-09 11:30	126	24	100	1,6	20,93	-3,49	6,5	983,50	-3,49	-3,49	20,27	0,51	3,1	0,00	0,0
2002-02-09 12:00	100	24	100	2,0	20,93	-2,99	6,5	982,50	-2,99	-2,99	20,27	1,01	3,9	0,00	0,0
2002-02-09 12:30	109	24	100	2,8	20,93	-2,79	6,5	981,50	-2,79	-6,08	20,27	1,21	4,1	0,00	0,0
2002-02-09 13:00	114	24	100	1,8	21,13	-2,69	6,5	981,50	-2,69	-2,69	20,47	1,31	4,5	0,00	0,0
2002-02-09 13:30	108	24	100	2,4	21,23	-2,49	6,5	980,50	-2,49	-4,43	20,57	1,51	5,0	0,00	0,0
2002-02-09 14:00	119	24	100	2,8	21,33	-2,19	6,5	979,50	-2,19	-5,42	20,67	1,81	4,3	0,00	0,0
2002-02-09 14:30	97	24	100	2,8	21,43	-1,99	6,5	979,50	-1,99	-5,20	20,77	2,01	4,1	0,00	0,0

Datum	Vindriktning °	Luftfukt inne Rh%	Luftfukt ute Rh%	Vindhastighet m/s	Temp inne °C	Temp ute °C	Nederb. månad mm	Lufttryck Mbar	Daggpunkt °C	Kyleffekt °C	Vix inne °C	Vix ute °C	Vindby m/s	Korr lufttryck	Nederb./dygn mm
2002-02-09 15:00	110	24	100	3,5	21,43	-1,79	6,5	978,50	-1,79	-6,28	20,77	2,21	4,5	0,00	0,0
2002-02-09 15:30	110	24	100	1,8	21,23	-1,79	7,0	977,49	-1,79	-1,79	20,57	2,21	5,0	0,00	0,5
2002-02-09 16:00	106	24	100	3,7	21,03	-1,69	7,0	977,49	-1,69	-7,45	20,37	2,31	5,0	0,00	0,5
2002-02-09 16:30	108	24	100	2,8	20,83	-1,79	7,0	977,49	-1,79	-4,98	20,17	2,21	5,2	0,00	0,5
2002-02-09 17:00	107	24	100	3,5	20,73	-1,89	7,0	976,49	-1,89	-6,39	20,07	2,11	4,9	0,00	0,5
2002-02-09 17:30	101	24	100	2,6	20,63	-1,99	7,0	976,49	-1,99	-3,90	19,97	2,01	5,8	0,00	0,5
2002-02-09 18:00	112	24	100	3,5	20,73	-2,19	7,0	976,49	-2,19	-6,73	20,07	1,81	4,9	0,00	0,5
2002-02-09 18:30	111	24	100	3,0	20,83	-2,29	7,0	975,49	-2,29	-5,53	20,17	1,71	5,2	0,00	0,5
2002-02-09 19:00	94	24	100	1,8	20,93	-2,29	7,0	975,49	-2,29	-2,29	20,27	1,71	4,9	0,00	0,5
2002-02-09 19:30	105	24	100	1,6	20,93	-2,29	7,0	975,49	-2,29	-2,29	20,27	1,71	4,1	0,00	0,5
2002-02-09 20:00	92	24	100	1,2	21,03	-2,29	7,0	974,49	-2,70	-2,29	20,37	1,44	3,0	0,00	0,0
2002-02-09 20:30	111	24	100	1,8	21,03	-2,29	7,0	974,49	-2,70	-2,29	20,37	1,44	3,3	0,00	0,0
2002-02-09 21:00	94	24	100	1,6	20,93	-2,29	7,0	974,49	-2,70	-2,29	20,27	1,44	3,0	0,00	0,0
2002-02-09 21:30	94	24	100	1,6	20,83	-2,29	7,0	974,49	-2,70	-2,29	20,17	1,44	3,0	0,00	0,0
2002-02-09 22:00	92	24	100	0,0	20,83	-2,29	7,0	974,49	-2,70	-2,29	20,17	1,44	2,6	0,00	0,0
2002-02-09 22:30	67	24	100	0,0	20,83	-2,29	7,0	974,49	-2,70	-2,29	20,17	1,44	1,6	0,00	0,0
2002-02-09 23:00	86	24	100	0,0	20,73	-2,39	7,0	974,49	-2,80	-2,39	20,07	1,34	1,4	0,00	0,0
2002-02-09 23:30	61	24	100	0,0	20,73	-2,39	7,0	973,49	-2,80	-2,39	20,07	1,34	0,0	0,00	0,0
2002-02-10 00:00	59	24	100	0,0	20,63	-2,39	7,0	973,49	-2,80	-2,39	19,97	1,34	1,2	0,00	0,0
2002-02-10 00:30	297	24	100	0,0	20,63	-2,49	7,0	973,49	-2,90	-2,49	19,97	1,24	0,0	0,00	0,0
2002-02-10 01:00	297	24	100	0,0	20,73	-2,59	7,0	973,49	-3,00	-2,59	20,07	1,14	1,2	0,00	0,0
2002-02-10 01:30	298	24	100	1,2	20,83	-2,69	7,0	973,49	-3,10	-2,69	20,17	1,04	1,2	0,00	0,0
2002-02-10 02:00	298	24	100	0,0	21,03	-2,69	7,0	973,49	-3,10	-2,69	20,37	1,04	1,2	0,00	0,0
2002-02-10 02:30	341	24	100	0,0	21,23	-2,79	7,0	973,49	-3,20	-2,79	20,57	0,94	1,4	0,00	0,0
2002-02-10 03:00	341	24	100	0,0	21,43	-2,79	7,0	974,49	-3,20	-2,79	20,77	0,94	1,2	0,00	0,0
2002-02-10 03:30	271	24	100	0,0	21,53	-2,89	7,0	973,49	-3,30	-2,89	20,87	0,84	1,4	0,00	0,0
2002-02-10 04:00	334	24	100	0,0	21,53	-2,99	7,0	974,49	-3,40	-2,99	20,87	0,74	1,4	0,00	0,0
2002-02-10 04:30	308	24	100	0,0	21,43	-2,99	7,0	974,49	-3,40	-2,99	20,77	0,74	1,4	0,00	0,0
2002-02-10 05:00	245	24	100	0,0	21,33	-2,89	7,0	974,49	-3,30	-2,89	20,67	0,84	1,4	0,00	0,0
2002-02-10 05:30	321	24	100	0,0	21,23	-2,99	7,0	974,49	-3,40	-2,99	20,57	0,74	1,6	0,00	0,0
2002-02-10 06:00	294	24	100	1,2	21,03	-3,09	7,0	974,49	-3,50	-3,09	20,37	0,64	1,4	0,00	0,0
2002-02-10 06:30	307	24	100	0,0	21,03	-3,19	7,0	974,49	-3,60	-3,19	20,37	0,54	1,4	0,00	0,0
2002-02-10 07:00	342	24	100	0,0	21,03	-3,19	7,0	974,49	-3,60	-3,19	20,37	0,54	1,4	0,00	0,0
2002-02-10 07:30	339	24	100	0,0	21,13	-3,29	7,0	974,49	-3,70	-3,29	20,47	0,44	1,4	0,00	0,0
2002-02-10 08:00	342	24	100	0,0	21,23	-3,29	7,0	975,49	-3,70	-3,29	20,57	0,44	1,2	0,00	0,0
2002-02-10 08:30	343	24	100	0,0	21,43	-3,59	7,0	975,49	-4,00	-3,59	20,77	0,14	0,0	0,00	0,0
2002-02-10 09:00	343	24	100	0,0	21,43	-3,49	7,0	975,49	-3,90	-3,49	20,77	0,24	0,0	0,00	0,0
2002-02-10 09:30	343	24	100	0,0	21,43	-3,19	7,0	976,49	-3,60	-3,19	20,77	0,54	0,0	0,00	0,0
2002-02-10 10:00	343	24	100	0,0	21,33	-2,79	7,0	976,49	-3,20	-2,79	20,67	0,94	0,0	0,00	0,0
2002-02-10 10:30	343	24	100	0,0	21,23	-2,39	7,0	976,49	-2,80	-2,39	20,57	1,34	0,0	0,00	0,0
2002-02-10 11:00	3	24	100	0,0	21,03	-1,89	7,0	976,49	-2,30	-1,89	20,37	1,84	1,4	0,00	0,0
2002-02-10 11:30	3	24	100	0,0	20,83	-1,59	7,0	976,49	-2,00	-1,59	20,17	2,14	1,2	0,00	0,0
2002-02-10 12:00	340	24	100	1,2	20,73	-1,39	7,0	977,49	-1,80	-1,39	20,07	2,34	1,8	0,00	0,0
2002-02-10 12:30	284	24	100	1,4	20,73	-0,49	7,0	977,49	-0,90	-0,49	20,07	3,24	2,4	0,00	0,0
2002-02-10 13:00	281	24	100	1,8	20,63	-0,19	7,0	977,49	-0,60	-0,19	19,97	3,54	2,6	0,00	0,0
2002-02-10 13:30	292	24	100	2,4	20,53	-0,09	7,0	977,49	-0,51	-1,90	19,87	3,64	3,7	0,00	0,0

Datum	Vindriktning °	Luftfukt inne Rh%	Luftfukt ute Rh%	Vindhastighet m/s	Temp inne °C	Temp ute °C	Nederb. månad mm	Lufttryck Mbar	Daggpunkt °C	Kyleffekt °C	Vix inne °C	Vix ute °C	Vindby m/s	Korr lufttryck	Nederb./dygn mm
2002-02-10 14:00	281	24	100	1,8	20,43	0,01	7,0	977,49	-0,41	0,01	19,77	3,74	3,0	0,00	0,0
2002-02-10 14:30	333	24	100	1,2	20,43	-0,49	7,0	977,49	-0,90	-0,49	19,77	3,24	3,3	0,00	0,0
2002-02-10 15:00	305	24	100	2,0	20,33	-0,39	7,0	978,50	-0,80	-0,39	19,67	3,34	2,2	0,00	0,0
2002-02-10 15:30	298	24	100	0,0	20,33	-0,19	7,0	978,50	-0,60	-0,19	19,67	3,54	2,4	0,00	0,0
2002-02-10 16:00	280	24	100	0,0	20,23	-0,39	7,0	978,50	-0,80	-0,39	19,57	3,34	3,9	0,00	0,0
2002-02-10 16:30	263	24	100	2,0	20,23	-0,39	7,0	978,50	-0,80	-0,39	19,57	3,34	3,1	0,00	0,0
2002-02-10 17:00	293	24	100	1,6	20,13	-0,79	7,0	978,50	-1,20	-0,79	19,47	2,94	2,4	0,00	0,0
2002-02-10 17:30	284	24	100	0,0	20,13	-0,89	7,0	978,50	-1,30	-0,89	19,47	2,84	1,6	0,00	0,0
2002-02-10 18:00	280	24	100	2,2	20,13	-0,39	7,0	979,50	-0,80	-0,39	19,47	3,34	3,1	0,00	0,0
2002-02-10 18:30	319	24	100	2,0	20,03	-0,69	7,0	979,50	-1,10	-0,69	19,37	3,04	3,3	0,00	0,0
2002-02-10 19:00	301	24	100	1,2	20,13	-0,89	7,0	979,50	-1,30	-0,89	19,47	2,84	2,8	0,00	0,0
2002-02-10 19:30	244	24	100	2,6	20,13	-0,79	7,0	979,50	-1,20	-2,64	19,47	2,94	4,1	0,00	0,0
2002-02-10 20:00	240	24	100	2,0	20,23	-0,49	7,0	979,50	-0,90	-0,49	19,57	3,24	4,5	0,00	0,0
2002-02-10 20:30	295	24	100	2,6	20,53	-0,29	7,0	979,50	-0,70	-2,11	19,87	3,44	5,8	0,00	0,0
2002-02-10 21:00	329	24	100	2,8	20,73	-0,39	7,0	979,50	-0,80	-3,46	20,07	3,34	4,1	0,00	0,0
2002-02-10 21:30	309	24	100	3,3	20,93	-0,39	7,0	980,50	-0,80	-4,70	20,27	3,34	5,4	0,00	0,0
2002-02-10 22:00	255	24	99	2,8	21,03	-0,59	7,0	980,50	-1,15	-3,67	20,37	3,06	5,4	0,00	0,0
2002-02-10 22:30	300	24	97	2,4	20,93	-0,89	7,0	980,50	-1,73	-2,74	20,27	2,58	6,4	0,00	0,0
2002-02-10 23:00	2	24	97	2,2	20,83	-1,19	7,0	980,50	-2,03	-1,19	20,17	2,28	5,0	0,00	0,0
2002-02-10 23:30	305	24	96	2,4	20,73	-1,49	7,0	980,50	-2,47	-3,38	20,07	1,90	5,6	0,00	0,0
2002-02-11 00:00	284	24	98	1,8	20,53	-1,89	7,0	981,50	-2,58	-1,89	19,87	1,67	3,9	0,00	0,0
2002-02-11 00:30	289	24	99	1,8	20,53	-2,09	7,0	981,50	-2,64	-2,09	19,87	1,56	3,5	0,00	0,0
2002-02-11 01:00	288	24	100	1,4	20,53	-2,19	7,0	981,50	-2,60	-2,19	19,87	1,54	3,7	0,00	0,0
2002-02-11 01:30	296	24	100	1,2	20,63	-2,19	7,0	981,50	-2,60	-2,19	19,97	1,54	4,3	0,00	0,0
2002-02-11 02:00	269	24	100	0,0	20,83	-2,09	7,0	981,50	-2,50	-2,09	20,17	1,64	3,1	0,00	0,0
2002-02-11 02:30	309	24	100	1,4	21,03	-1,79	7,0	981,50	-2,20	-1,79	20,37	1,94	3,7	0,00	0,0
2002-02-11 03:00	284	24	100	1,4	21,23	-1,89	7,0	981,50	-2,30	-1,89	20,57	1,84	3,3	0,00	0,0
2002-02-11 03:30	307	24	100	2,0	21,33	-1,89	7,0	981,50	-2,30	-1,89	20,67	1,84	3,5	0,00	0,0
2002-02-11 04:00	315	24	100	3,3	21,33	-1,49	7,0	981,50	-1,90	-5,94	20,67	2,24	6,6	0,00	0,0
2002-02-11 04:30	335	24	100	2,0	21,13	-1,39	7,0	982,50	-1,80	-1,39	20,47	2,34	5,6	0,00	0,0
2002-02-11 05:00	293	24	100	3,5	20,93	-1,39	7,0	982,50	-1,80	-5,83	20,27	2,34	5,6	0,00	0,0
2002-02-11 05:30	294	24	100	1,6	20,83	-1,39	7,0	982,50	-1,80	-1,39	20,17	2,34	6,0	0,00	0,0
2002-02-11 06:00	295	24	100	0,0	20,73	-1,49	7,0	982,50	-1,90	-1,49	20,07	2,24	3,7	0,00	0,0
2002-02-11 06:30	294	24	100	3,0	20,73	-1,79	7,0	982,50	-2,20	-4,99	20,07	1,94	4,3	0,00	0,0
2002-02-11 07:00	304	24	100	1,8	20,73	-1,89	7,0	982,50	-2,30	-1,89	20,07	1,84	4,5	0,00	0,0
2002-02-11 07:30	298	24	98	2,4	20,83	-2,09	7,0	982,50	-2,78	-4,01	20,17	1,47	4,7	0,00	0,0
2002-02-11 08:00	293	24	97	1,6	20,93	-2,49	7,0	982,50	-3,32	-2,49	20,27	0,98	5,0	0,00	0,0
2002-02-11 08:30	296	24	97	2,6	21,03	-2,39	7,0	983,50	-3,22	-4,33	20,37	1,08	4,9	0,00	0,0
2002-02-11 09:00	304	24	96	1,6	21,03	-2,29	7,0	983,50	-3,27	-2,29	20,37	1,10	4,1	0,00	0,0
2002-02-11 09:30	297	24	97	1,4	21,03	-2,09	7,0	983,50	-2,92	-2,09	20,37	1,38	3,5	0,00	0,0
2002-02-11 10:00	299	24	96	1,6	21,13	-1,89	7,0	983,50	-2,87	-1,89	20,47	1,50	3,1	0,00	0,0
2002-02-11 10:30	255	24	94	0,0	21,03	-1,59	7,0	983,50	-2,86	-1,59	20,37	1,63	4,1	0,00	0,0
2002-02-11 11:00	259	24	93	1,8	20,93	-1,79	7,0	983,50	-3,21	-1,79	20,27	1,35	3,3	0,00	0,0
2002-02-11 11:30	278	24	93	1,8	20,73	-1,79	7,0	983,50	-3,21	-1,79	20,07	1,35	3,3	0,00	0,0
2002-02-11 12:00	307	24	94	2,0	20,63	-1,59	7,0	983,50	-2,86	-1,59	19,97	1,63	3,1	0,00	0,0
2002-02-11 12:30	288	24	91	1,2	20,53	-0,89	7,5	983,50	-2,62	-0,89	19,87	2,09	3,0	0,50	0,5

Datum	Vindriktning °	Luftfukt inne Rh%	Luftfukt ute Rh%	Vindhastighet m/s	Temp inne °C	Temp ute °C	Nederb. månad mm	Luftryck Mbar	Daggpunkt °C	Kyleffekt °C	Vix inne °C	Vix ute °C	Vindby m/s	Korr luftryck	Nederb./dygn mm
2002-02-11 13:00	301	24	89	3,0	20,43	-0,89	7,5	983,50	-2,93	-4,00	19,77	1,93	4,3	0,50	0,5
2002-02-11 13:30	299	24	90	0,0	20,33	-1,19	8,0	982,50	-3,07	-1,19	19,67	1,71	4,1	0,50	1,0
2002-02-11 14:00	261	24	90	1,6	20,23	-1,29	8,0	982,50	-3,17	-1,29	19,57	1,61	3,5	0,50	1,0
2002-02-11 14:30	312	24	91	0,0	20,23	-0,89	8,0	982,50	-2,62	-0,89	19,57	2,09	2,6	0,00	1,0
2002-02-11 15:00	301	24	88	0,0	20,23	-0,69	8,0	981,50	-2,89	-0,69	19,57	2,05	2,0	0,00	1,0
2002-02-11 15:30	311	24	87	0,0	20,13	-1,49	8,0	981,50	-3,84	-1,49	19,47	1,17	1,6	0,00	1,0
2002-02-11 16:00	311	24	91	0,0	20,13	-2,19	8,0	981,50	-3,91	-2,19	19,47	0,79	0,0	0,00	1,0
2002-02-11 16:30	311	24	92	0,0	20,03	-3,19	8,0	981,50	-4,74	-3,19	19,37	-0,13	0,0	0,00	1,0
2002-02-11 17:00	311	24	95	0,0	20,03	-4,09	8,0	980,50	-5,20	-4,09	19,37	-0,79	0,0	0,00	1,0
2002-02-11 17:30	311	24	99	0,0	19,93	-4,49	8,0	980,50	-5,03	-4,49	19,27	-0,85	0,0	0,00	1,0
2002-02-11 18:00	2	24	97	0,0	19,93	-5,29	8,0	980,50	-6,10	-5,29	19,27	-1,82	1,2	0,00	1,0
2002-02-11 18:30	2	24	94	0,0	19,83	-6,09	8,0	980,50	-7,32	-6,09	19,17	-2,87	1,2	0,00	1,0
2002-02-11 19:00	7	24	96	0,0	19,83	-6,79	8,0	979,50	-7,73	-6,79	19,17	-3,41	1,2	0,00	1,0
2002-02-11 19:30	22	24	97	1,2	19,93	-6,89	8,0	979,50	-7,69	-6,89	19,27	-3,42	1,4	0,00	1,0
2002-02-11 20:00	63	24	98	0,0	20,23	-7,29	8,0	979,50	-7,96	-7,29	19,57	-3,74	1,4	0,00	1,0
2002-02-11 20:30	64	24	100	0,0	20,63	-7,19	8,0	979,50	-7,59	-7,19	19,97	-3,46	0,0	0,00	1,0
2002-02-11 21:00	64	24	100	0,0	20,93	-6,29	8,0	979,50	-6,69	-6,29	20,27	-2,56	0,0	0,00	1,0
2002-02-11 21:30	64	24	100	0,0	21,23	-5,49	8,0	979,50	-5,89	-5,49	20,57	-1,76	0,0	0,00	1,0
2002-02-11 22:00	64	24	100	0,0	21,33	-5,09	8,0	979,50	-5,49	-5,09	20,67	-1,36	1,2	0,00	1,0
2002-02-11 22:30	9	24	100	0,0	21,33	-4,49	8,0	978,50	-4,89	-4,49	20,67	-0,76	1,2	0,00	1,0
2002-02-11 23:00	231	24	100	0,0	21,23	-4,49	8,0	979,50	-4,89	-4,49	20,57	-0,76	1,8	0,00	1,0
2002-02-11 23:30	267	24	100	0,0	21,03	-5,09	8,0	979,50	-5,49	-5,09	20,37	-1,36	2,0	0,00	1,0
2002-02-12 00:00	308	24	100	1,4	20,93	-5,09	8,0	978,50	-5,49	-5,09	20,27	-1,36	2,0	0,00	0,0
2002-02-12 00:30	305	24	100	1,4	20,83	-5,09	8,0	978,50	-5,49	-5,09	20,17	-1,36	1,8	0,00	0,0
2002-02-12 01:00	282	24	100	1,2	20,83	-5,19	8,0	979,50	-5,59	-5,19	20,17	-1,46	2,2	0,00	0,0
2002-02-12 01:30	236	24	100	1,2	21,03	-5,19	8,0	979,50	-5,59	-5,19	20,37	-1,46	2,0	0,00	0,0
2002-02-12 02:00	180	24	100	0,0	21,23	-5,39	8,0	979,50	-5,79	-5,39	20,57	-1,66	2,4	0,00	0,0
2002-02-12 02:30	107	24	100	0,0	21,53	-5,39	8,0	979,50	-5,79	-5,39	20,87	-1,66	2,0	0,00	0,0
2002-02-12 03:00	140	24	100	0,0	21,83	-5,29	8,0	979,50	-5,69	-5,29	21,17	-1,56	1,6	0,00	0,0
2002-02-12 03:30	307	24	100	1,2	21,93	-5,29	8,0	979,50	-5,69	-5,29	21,27	-1,56	2,4	0,00	0,0
2002-02-12 04:00	294	24	100	1,6	21,93	-5,29	8,0	979,50	-5,69	-5,29	21,27	-1,56	2,0	0,00	0,0
2002-02-12 04:30	245	24	100	0,0	21,83	-4,89	8,0	980,50	-5,29	-4,89	21,17	-1,16	2,8	0,00	0,0
2002-02-12 05:00	295	24	100	0,0	21,63	-4,69	8,0	980,50	-5,09	-4,69	20,97	-0,96	2,2	0,00	0,0
2002-02-12 05:30	299	24	100	1,2	21,53	-4,59	8,0	981,50	-4,99	-4,59	20,87	-0,86	2,0	0,00	0,0
2002-02-12 06:00	288	24	100	0,0	21,43	-4,59	8,0	981,50	-4,99	-4,59	20,77	-0,86	2,4	0,00	0,0
2002-02-12 06:30	321	24	100	1,8	21,43	-4,59	8,0	981,50	-4,99	-4,59	20,77	-0,86	2,6	0,00	0,0
2002-02-12 07:00	327	24	100	1,2	21,53	-4,49	8,0	982,50	-4,89	-4,49	20,87	-0,76	2,6	0,00	0,0
2002-02-12 07:30	324	24	100	2,2	21,63	-4,29	8,0	982,50	-4,69	-4,29	20,97	-0,56	2,8	0,00	0,0
2002-02-12 08:00	325	24	100	0,0	21,83	-4,39	8,0	982,50	-4,79	-4,39	21,17	-0,66	2,8	0,00	0,0
2002-02-12 08:30	308	24	100	2,0	21,83	-4,09	8,0	983,50	-4,50	-4,09	21,17	-0,36	3,5	0,00	0,0
2002-02-12 09:00	332	24	100	1,4	21,83	-3,99	8,0	983,50	-4,40	-3,99	21,17	-0,26	2,8	0,00	0,0
2002-02-12 09:30	342	24	100	2,2	21,73	-3,89	8,0	984,50	-4,30	-3,89	21,07	-0,16	2,8	0,00	0,0
2002-02-12 10:00	340	24	100	1,6	21,53	-3,69	8,0	984,50	-4,10	-3,69	20,87	0,04	2,6	0,00	0,0
2002-02-12 10:30	316	24	100	0,0	21,43	-3,59	8,0	985,50	-4,00	-3,59	20,77	0,14	2,0	0,00	0,0
2002-02-12 11:00	66	24	100	0,0	21,33	-3,19	8,0	985,50	-3,60	-3,19	20,67	0,54	2,0	0,00	0,0
2002-02-12 11:30	338	24	99	0,0	21,23	-3,19	8,0	986,50	-3,74	-3,19	20,57	0,45	2,4	0,00	0,0

Datum	Vindriktning °	Luftfukt inne Rh%	Luftfukt ute Rh%	Vindhastighet m/s	Temp inne °C	Temp ute °C	Nederb. månad mm	Luftryck Mbar	Daggpunkt °C	Kyleffekt °C	Vix inne °C	Vix ute °C	Vindby m/s	Korr luftryck	Nederb./dygn mm
2002-02-12 12:00	347	24	98	0,0	21,13	-2,89	8,0	986,50	-3,58	-2,89	20,47	0,67	1,8	0,00	0,0
2002-02-12 12:30	334	24	97	1,2	21,03	-2,89	8,0	986,50	-3,72	-2,89	20,37	0,58	2,6	0,00	0,0
2002-02-12 13:00	305	24	97	1,4	21,03	-2,69	8,0	987,50	-3,52	-2,69	20,37	0,78	2,4	0,00	0,0
2002-02-12 13:30	327	24	96	0,0	21,13	-2,59	8,0	987,50	-3,56	-2,59	20,47	0,80	2,8	0,00	0,0
2002-02-12 14:00	305	24	95	2,0	21,13	-2,39	8,0	987,50	-3,51	-2,39	20,47	0,91	2,2	0,00	0,0
2002-02-12 14:30	341	24	96	1,8	21,23	-2,49	8,0	988,50	-3,46	-2,49	20,57	0,90	3,3	0,00	0,0
2002-02-12 15:00	320	24	97	2,4	21,23	-2,69	8,0	988,50	-3,52	-4,64	20,57	0,78	3,1	0,00	0,0
2002-02-12 15:30	284	24	97	2,4	21,23	-2,79	8,0	988,50	-3,62	-4,75	20,57	0,68	3,5	0,00	0,0
2002-02-12 16:00	291	24	95	2,8	21,13	-2,89	8,0	989,50	-4,01	-6,19	20,47	0,41	5,0	0,00	0,0
2002-02-12 16:30	310	24	97	1,6	21,13	-3,19	8,0	989,50	-4,02	-3,19	20,47	0,28	3,5	0,00	0,0
2002-02-12 17:00	317	24	98	2,6	21,13	-3,39	8,0	990,50	-4,07	-5,38	20,47	0,17	2,6	0,00	0,0
2002-02-12 17:30	323	24	99	0,0	21,13	-3,69	8,0	990,50	-4,23	-3,69	20,47	-0,05	2,8	0,00	0,0
2002-02-12 18:00	318	24	100	0,0	21,13	-3,89	8,0	991,50	-4,30	-3,89	20,47	-0,16	2,0	0,00	0,0
2002-02-12 18:30	325	24	100	0,0	21,23	-4,29	8,0	991,50	-4,69	-4,29	20,57	-0,56	2,4	0,00	0,0
2002-02-12 19:00	318	24	100	0,0	21,23	-4,49	8,0	992,50	-4,89	-4,49	20,57	-0,76	1,8	0,00	0,0
2002-02-12 19:30	292	24	100	1,4	21,23	-4,49	8,0	992,50	-4,89	-4,49	20,57	-0,76	2,6	0,00	0,0
2002-02-12 20:00	326	24	100	0,0	21,33	-4,39	8,0	993,50	-4,79	-4,39	20,67	-0,66	3,1	0,00	0,0
2002-02-12 20:30	309	24	100	2,2	21,33	-4,99	8,0	993,50	-5,39	-4,99	20,67	-1,26	2,8	0,00	0,0
2002-02-12 21:00	333	24	100	1,2	21,33	-5,49	8,0	994,50	-5,89	-5,49	20,67	-1,76	3,0	0,00	0,0
2002-02-12 21:30	315	24	100	0,0	21,23	-5,69	8,0	994,50	-6,09	-5,69	20,57	-1,96	2,2	0,00	0,0
2002-02-12 22:00	351	24	100	1,4	21,33	-5,79	8,0	995,50	-6,19	-5,79	20,67	-2,06	2,0	0,00	0,0
2002-02-12 22:30	343	24	100	1,4	21,33	-5,19	8,0	995,50	-5,59	-5,19	20,67	-1,46	2,8	0,00	0,0
2002-02-12 23:00	314	24	99	0,0	21,33	-5,59	8,0	996,50	-6,13	-5,59	20,67	-1,95	2,6	0,00	0,0
2002-02-12 23:30	331	24	98	1,4	21,33	-5,49	8,0	996,50	-6,16	-5,49	20,67	-1,93	3,5	0,00	0,0
2002-02-13 00:00	310	24	96	1,4	21,33	-5,59	8,0	997,50	-6,54	-5,59	20,67	-2,21	3,3	0,00	0,0
2002-02-13 00:30	351	24	94	3,7	21,33	-4,99	8,0	997,50	-6,23	-11,30	20,67	-1,77	4,7	0,00	0,0
2002-02-13 01:00	313	24	92	2,0	21,33	-5,29	8,0	998,51	-6,82	-5,29	20,67	-2,24	5,4	0,00	0,0
2002-02-13 01:30	318	24	92	2,4	21,33	-5,59	8,0	998,51	-7,11	-7,70	20,67	-2,54	5,0	0,00	0,0
2002-02-13 02:00	306	24	93	0,0	21,33	-6,09	8,0	999,51	-7,46	-6,09	20,67	-2,96	3,1	0,00	0,0
2002-02-13 02:30	290	24	94	0,0	21,33	-6,79	8,0	999,51	-8,01	-6,79	20,67	-3,57	3,3	0,00	0,0
2002-02-13 03:00	344	24	98	2,0	21,43	-6,59	8,0	1000,51	-7,26	-6,59	20,77	-3,04	3,7	0,00	0,0
2002-02-13 03:30	2	24	93	1,8	21,53	-6,39	8,0	1001,51	-7,76	-6,39	20,87	-3,26	4,7	0,00	0,0
2002-02-13 04:00	319	23	87	2,6	21,63	-5,59	8,0	1001,51	-7,86	-7,70	20,94	-2,93	6,0	0,00	0,0
2002-02-13 04:30	330	23	86	2,6	21,63	-5,89	8,0	1002,51	-8,31	-8,02	20,94	-3,31	5,2	0,00	0,0
2002-02-13 05:00	296	23	87	1,8	21,73	-6,39	8,0	1002,51	-8,65	-6,39	21,04	-3,74	3,7	0,00	0,0
2002-02-13 05:30	314	23	90	1,8	21,73	-6,79	8,0	1003,51	-8,59	-6,79	21,04	-3,90	3,3	0,00	0,0
2002-02-13 06:00	290	23	92	2,8	21,73	-7,29	8,0	1003,51	-8,79	-10,99	21,04	-4,24	4,5	0,00	0,0
2002-02-13 06:30	332	23	89	2,2	21,73	-7,49	8,0	1004,51	-9,43	-7,49	21,04	-4,68	3,3	0,00	0,0
2002-02-13 07:00	325	23	86	2,4	21,83	-7,09	8,0	1005,51	-9,49	-9,29	21,14	-4,51	3,9	0,00	0,0
2002-02-13 07:30	290	23	86	0,0	21,83	-7,49	8,0	1005,51	-9,88	-7,49	21,14	-4,91	3,0	0,00	0,0
2002-02-13 08:00	282	23	87	0,0	21,73	-8,39	8,0	1006,51	-10,61	-8,39	21,04	-5,74	1,8	0,00	0,0
2002-02-13 08:30	311	24	93	1,4	21,53	-8,59	8,0	1007,51	-9,94	-8,59	20,87	-5,46	2,4	0,00	0,0
2002-02-13 09:00	289	23	92	0,0	21,33	-8,39	8,0	1008,51	-9,88	-8,39	20,64	-5,34	3,5	0,00	0,0
2002-02-13 09:30	300	23	93	0,0	21,23	-7,79	8,0	1008,51	-9,14	-7,79	20,54	-4,66	2,0	0,00	0,0
2002-02-13 10:00	257	23	88	0,0	21,03	-7,19	8,0	1009,51	-9,28	-7,19	20,34	-4,46	3,3	0,00	0,0
2002-02-13 10:30	262	23	89	1,2	20,83	-7,09	8,0	1009,51	-9,03	-7,09	20,14	-4,28	1,6	0,00	0,0

Datum	Vindriktning °	Luftfukt inne Rh%	Luftfukt ute Rh%	Vindhastighet m/s	Temp inne °C	Temp ute °C	Nederb. månad mm	Lufttryck Mbar	Daggpunkt °C	Kyleffekt °C	Vix inne °C	Vix ute °C	Vindby m/s	Korr lufttryck	Nederb./dygn mm
2002-02-13 11:00	289	23	88	2,2	20,73	-5,89	8,0	1009,51	-8,00	-5,89	20,04	-3,16	4,1	0,00	0,0
2002-02-13 11:30	323	24	87	2,4	20,53	-5,19	8,0	1010,51	-7,47	-7,28	19,87	-2,53	5,0	0,00	0,0
2002-02-13 12:00	270	24	85	1,2	20,33	-4,79	8,0	1011,51	-7,39	-4,79	19,67	-2,29	3,7	0,00	0,0
2002-02-13 12:30	313	24	86	1,8	20,23	-4,39	8,0	1011,51	-6,84	-4,39	19,57	-1,81	4,5	0,00	0,0
2002-02-13 13:00	288	24	84	1,6	20,23	-3,69	8,0	1011,51	-6,47	-3,69	19,57	-1,26	4,1	0,00	0,0
2002-02-13 13:30	302	24	78	4,9	20,13	-3,39	8,0	1012,51	-7,18	-12,07	19,47	-1,40	5,8	0,00	0,0
2002-02-13 14:00	295	24	81	2,6	20,03	-3,19	8,0	1012,51	-6,48	-5,17	19,37	-0,99	5,6	0,00	0,0
2002-02-13 14:30	294	24	80	3,3	19,93	-3,19	8,0	1012,51	-6,64	-7,86	19,27	-1,06	5,2	0,00	0,0
2002-02-13 15:00	291	24	81	3,0	19,83	-3,39	8,0	1012,51	-6,67	-6,73	19,17	-1,19	5,6	0,00	0,0
2002-02-13 15:30	280	24	81	3,5	19,73	-3,59	8,0	1013,51	-6,87	-8,31	19,07	-1,39	6,9	0,00	0,0
2002-02-13 16:00	305	23	81	3,7	19,63	-3,99	8,0	1013,51	-7,25	-10,14	18,94	-1,79	7,1	0,00	0,0
2002-02-13 16:30	301	23	85	2,2	19,53	-4,69	8,0	1013,51	-7,29	-4,69	18,84	-2,19	4,9	0,00	0,0
2002-02-13 17:00	290	24	90	2,0	19,43	-4,79	8,0	1014,51	-6,62	-4,79	18,77	-1,90	5,0	0,00	0,0
2002-02-13 17:30	311	24	92	2,6	19,33	-5,49	8,0	1014,51	-7,01	-7,60	18,67	-2,44	3,1	0,00	0,0
2002-02-13 18:00	288	24	94	2,0	19,33	-5,49	8,0	1014,51	-6,73	-5,49	18,67	-2,27	3,7	0,00	0,0
2002-02-13 18:30	318	24	97	2,8	19,23	-5,19	8,0	1013,51	-6,00	-8,70	18,57	-1,72	3,9	0,00	0,0
2002-02-13 19:00	315	24	98	2,2	19,23	-4,99	8,0	1014,51	-5,67	-4,99	18,57	-1,43	3,9	0,00	0,0
2002-02-13 19:30	304	24	100	1,6	19,23	-4,99	8,0	1014,51	-5,39	-4,99	18,57	-1,26	3,7	0,00	0,0
2002-02-13 20:00	313	24	100	2,8	19,23	-4,69	8,0	1014,51	-5,09	-8,15	18,57	-0,96	4,1	0,00	0,0
2002-02-13 20:30	277	24	90	3,0	19,23	-4,29	8,0	1015,51	-6,13	-7,72	18,57	-1,40	6,0	0,00	0,0
2002-02-13 21:00	310	24	88	3,7	19,23	-4,49	8,0	1015,51	-6,63	-10,72	18,57	-1,76	5,6	0,00	0,0
2002-02-13 21:30	318	24	84	2,0	19,33	-4,49	8,0	1016,51	-7,25	-4,49	18,67	-2,06	6,4	0,00	0,0
2002-02-13 22:00	299	24	83	4,3	19,43	-4,19	8,0	1016,51	-7,12	-11,75	18,77	-1,84	6,0	0,00	0,0
2002-02-13 22:30	306	24	85	2,6	19,63	-4,19	8,0	1016,51	-6,80	-6,23	18,97	-1,69	7,3	0,00	0,0
2002-02-13 23:00	309	24	84	0,0	19,93	-4,19	8,0	1016,51	-6,96	-4,19	19,27	-1,76	5,0	0,00	0,0
2002-02-13 23:30	317	24	84	4,1	20,33	-4,39	8,0	1017,52	-7,16	-11,99	19,67	-1,96	5,4	0,00	0,0
2002-02-14 00:00	326	23	84	2,6	20,53	-4,49	8,0	1017,52	-7,25	-6,54	19,84	-2,06	5,8	0,00	0,0
2002-02-14 00:30	297	23	83	3,0	20,83	-4,29	8,0	1017,52	-7,22	-7,72	20,14	-1,94	5,0	0,00	0,0
2002-02-14 01:00	308	23	87	3,7	20,83	-4,59	8,0	1017,52	-6,88	-10,84	20,14	-1,93	4,5	0,00	0,0
2002-02-14 01:30	289	23	90	6,0	20,73	-4,39	8,0	1017,52	-6,23	-15,56	20,04	-1,50	6,6	0,00	0,0
2002-02-14 02:00	273	24	92	3,0	20,43	-4,39	8,0	1018,52	-5,93	-7,83	19,77	-1,34	6,0	0,00	0,0
2002-02-14 02:30	294	23	90	4,3	20,23	-3,89	8,0	1018,52	-5,73	-11,39	19,54	-1,00	6,4	0,00	0,0
2002-02-14 03:00	271	23	87	3,5	20,03	-3,59	8,0	1018,52	-5,90	-8,31	19,34	-0,93	5,6	0,00	0,0
2002-02-14 03:30	291	23	88	2,4	20,13	-3,59	8,0	1018,52	-5,74	-5,59	19,44	-0,86	5,4	0,00	0,0
2002-02-14 04:00	255	24	90	1,2	20,33	-3,89	8,0	1018,52	-5,73	-3,89	19,67	-1,00	4,1	0,00	0,0
2002-02-14 04:30	312	24	92	1,8	20,53	-4,09	8,0	1018,52	-5,63	-4,09	19,87	-1,04	2,8	0,00	0,0
2002-02-14 05:00	287	23	92	3,0	20,73	-3,89	8,0	1018,52	-5,43	-7,28	20,04	-0,84	5,2	0,00	0,0
2002-02-14 05:30	313	23	93	3,7	20,83	-3,79	8,0	1018,52	-5,19	-9,90	20,14	-0,65	6,0	0,00	0,0
2002-02-14 06:00	303	23	96	2,6	20,83	-3,79	8,0	1018,52	-4,75	-5,80	20,14	-0,40	5,0	0,00	0,0
2002-02-14 06:30	303	23	99	2,6	20,83	-3,49	8,0	1018,52	-4,03	-5,49	20,14	0,15	4,9	0,00	0,0
2002-02-14 07:00	291	23	97	0,0	20,73	-3,39	8,0	1018,52	-4,22	-3,39	20,04	0,08	4,3	0,00	0,0
2002-02-14 07:30	286	23	95	3,3	20,73	-3,39	8,0	1018,52	-4,50	-8,09	20,04	-0,09	5,6	0,00	0,0
2002-02-14 08:00	297	23	92	3,9	20,63	-2,99	8,0	1018,52	-4,54	-8,97	19,94	0,07	6,6	0,00	0,0
2002-02-14 08:30	309	24	89	3,5	20,43	-2,89	8,0	1018,52	-4,90	-7,52	19,77	-0,08	6,6	0,00	0,0
2002-02-14 09:00	252	23	89	3,1	20,33	-3,09	8,0	1018,52	-5,10	-6,41	19,64	-0,28	5,0	0,00	0,0
2002-02-14 09:30	267	24	89	2,8	20,33	-2,89	8,0	1018,52	-4,90	-6,19	19,67	-0,08	4,3	0,00	0,0

Datum	Vindriktning °	Luftfukt inne Rh%	Luftfukt ute Rh%	Vindhastighet m/s	Temp inne °C	Temp ute °C	Nederb. månad mm	Lufttryck Mbar	Daggpunkt °C	Kyleffekt °C	Vix inne °C	Vix ute °C	Vindby m/s	Korr lufttryck	Nederb./dygn mm
2002-02-14 10:00	292	24	87	0,0	20,33	-2,69	8,0	1017,52	-5,01	-2,69	19,67	-0,03	5,4	0,00	0,0
2002-02-14 10:30	181	24	87	2,0	20,43	-2,59	8,0	1017,52	-4,92	-2,59	19,77	0,07	3,5	0,00	0,0
2002-02-14 11:00	307	24	89	1,8	20,43	-2,49	8,0	1017,52	-4,51	-2,49	19,77	0,33	3,1	0,00	0,0
2002-02-14 11:30	296	24	89	2,2	20,43	-2,19	8,0	1017,52	-4,21	-2,19	19,77	0,63	4,1	0,00	0,0
2002-02-14 12:00	321	24	85	4,3	20,33	-1,79	8,0	1016,51	-4,45	-8,86	19,67	0,72	5,8	0,00	0,0
2002-02-14 12:30	240	24	82	2,4	20,23	-1,59	8,0	1016,51	-4,75	-3,48	19,57	0,69	5,6	0,00	0,0
2002-02-14 13:00	238	24	80	2,2	20,23	-1,39	8,0	1016,51	-4,89	-1,39	19,57	0,74	5,2	0,00	0,0
2002-02-14 13:30	258	23	75	2,4	20,23	-1,49	8,0	1016,51	-5,88	-3,38	19,54	0,29	5,6	0,00	0,0
2002-02-14 14:00	238	23	72	1,8	20,23	-1,69	8,0	1016,51	-6,62	-1,69	19,54	-0,11	4,1	0,00	0,0
2002-02-14 14:30	206	23	65	2,4	20,13	-1,59	8,0	1015,51	-7,91	-3,48	19,44	-0,46	3,7	0,00	0,0
2002-02-14 15:00	186	23	63	1,8	20,13	-1,79	8,0	1015,51	-8,53	-1,79	19,44	-0,78	3,3	0,00	0,0
2002-02-14 15:30	174	23	65	1,8	20,13	-2,19	8,0	1014,51	-8,48	-2,19	19,44	-1,06	4,1	0,00	0,0
2002-02-14 16:00	205	23	66	1,8	20,13	-2,49	8,0	1013,51	-8,56	-2,49	19,44	-1,30	3,3	0,00	0,0
2002-02-14 16:30	173	23	67	1,6	20,23	-2,69	8,0	1013,51	-8,55	-2,69	19,54	-1,44	2,4	0,00	0,0
2002-02-14 17:00	134	23	66	1,6	20,23	-2,99	8,0	1013,51	-9,04	-2,99	19,54	-1,80	3,0	0,00	0,0
2002-02-14 17:30	146	23	69	0,0	20,43	-3,59	8,0	1012,51	-9,02	-3,59	19,74	-2,21	3,9	0,00	0,0
2002-02-14 18:00	155	23	70	0,0	20,53	-3,89	8,0	1012,51	-9,11	-3,89	19,84	-2,45	2,4	0,00	0,0
2002-02-14 18:30	156	23	72	0,0	20,63	-4,09	8,0	1011,51	-8,93	-4,09	19,94	-2,52	1,6	0,00	0,0
2002-02-14 19:00	133	23	75	0,0	20,73	-4,69	8,0	1011,51	-8,96	-4,69	20,04	-2,91	1,6	0,00	0,0
2002-02-14 19:30	117	23	75	1,4	20,73	-4,79	8,0	1010,51	-9,06	-4,79	20,04	-3,01	2,8	0,00	0,0
2002-02-14 20:00	131	23	70	0,0	20,73	-4,49	8,0	1010,51	-9,69	-4,49	20,04	-3,05	2,8	0,00	0,0
2002-02-14 20:30	120	23	68	0,0	20,73	-4,49	8,0	1009,51	-10,07	-4,49	20,04	-3,18	1,6	0,00	0,0
2002-02-14 21:00	127	23	66	1,4	20,73	-4,39	8,0	1009,51	-10,37	-4,39	20,04	-3,20	2,4	0,00	0,0
2002-02-14 21:30	128	23	71	0,0	20,73	-4,69	8,0	1009,51	-9,69	-4,69	20,04	-3,18	1,8	0,00	0,0
2002-02-14 22:00	129	23	73	0,0	20,63	-4,69	8,0	1008,51	-9,32	-4,69	19,94	-3,05	0,0	0,00	0,0
2002-02-14 22:30	141	23	70	2,2	20,63	-4,39	8,0	1008,51	-9,59	-4,39	19,94	-2,95	2,2	0,00	0,0
2002-02-14 23:00	137	23	69	1,6	20,53	-3,49	8,0	1007,51	-8,92	-3,49	19,84	-2,11	2,6	0,00	0,0
2002-02-14 23:30	145	23	68	1,8	20,43	-2,99	8,0	1007,51	-8,64	-2,99	19,74	-1,67	3,0	0,00	0,0
2002-02-15 00:00	203	23	69	1,2	20,33	-2,49	8,0	1006,51	-7,97	-2,49	19,64	-1,11	4,1	0,00	0,0
2002-02-15 00:30	163	23	72	0,0	20,33	-2,39	8,0	1006,51	-7,30	-2,39	19,64	-0,81	2,6	0,00	0,0
2002-02-15 01:00	252	23	77	1,2	20,23	-2,19	8,0	1006,51	-6,19	-2,19	19,54	-0,27	3,0	0,00	0,0
2002-02-15 01:30	199	23	78	0,0	20,23	-2,59	8,0	1005,51	-6,41	-2,59	19,54	-0,60	3,1	0,00	0,0
2002-02-15 02:00	203	23	80	1,4	20,33	-2,49	8,0	1005,51	-5,96	-2,49	19,64	-0,36	2,6	0,00	0,0
2002-02-15 02:30	248	23	86	2,2	20,43	-2,19	8,0	1005,51	-4,68	-2,19	19,74	0,39	2,8	0,00	0,0
2002-02-15 03:00	262	23	90	0,0	20,63	-1,99	8,0	1005,51	-3,86	-1,99	19,94	0,91	3,1	0,00	0,0
2002-02-15 03:30	261	23	89	0,0	20,73	-1,69	8,0	1006,51	-3,72	-1,69	20,04	1,13	2,6	0,00	0,0
2002-02-15 04:00	290	23	89	2,2	20,83	-1,29	8,0	1006,51	-3,33	-1,29	20,14	1,53	4,1	0,00	0,0
2002-02-15 04:30	317	23	93	2,0	20,83	-1,79	8,0	1006,51	-3,21	-1,79	20,14	1,35	3,5	0,00	0,0
2002-02-15 05:00	291	23	95	1,6	20,73	-1,99	8,0	1007,51	-3,11	-1,99	20,04	1,31	4,1	0,00	0,0
2002-02-15 05:30	291	23	95	3,3	20,53	-1,29	8,0	1006,51	-2,42	-5,71	19,84	2,02	5,8	0,00	0,0
2002-02-15 06:00	299	23	94	5,8	20,43	-1,09	8,0	1007,51	-2,37	-10,59	19,74	2,13	6,0	0,00	0,0
2002-02-15 06:30	242	23	92	3,0	20,23	-0,69	8,0	1006,51	-2,27	-3,78	19,54	2,37	5,8	0,00	0,0
2002-02-15 07:00	252	23	89	4,3	20,23	-0,39	8,0	1006,51	-2,44	-7,18	19,54	2,43	8,3	0,00	0,0
2002-02-15 07:30	290	23	87	3,3	20,13	-0,09	8,0	1006,51	-2,46	-4,36	19,44	2,57	9,6	0,00	0,0
2002-02-15 08:00	264	23	87	4,3	20,23	-0,09	8,0	1007,51	-2,46	-6,82	19,54	2,57	7,7	0,00	0,0
2002-02-15 08:30	309	23	89	4,1	20,33	0,11	8,0	1007,51	-1,95	-6,57	19,64	2,93	8,1	0,00	0,0

Datum	Vindriktning °	Luftfukt inne Rh%	Luftfukt ute Rh%	Vindhastighet m/s	Temp inne °C	Temp ute °C	Nederb. månad mm	Lufttryck Mbar	Daggpunkt °C	Kyleffekt °C	Vix inne °C	Vix ute °C	Vindby m/s	Korr lufttryck	Nederb./dygn mm
2002-02-15 09:00	332	24	93	3,9	20,33	0,01	8,0	1007,51	-1,43	-5,47	19,67	3,15	9,4	0,00	0,0
2002-02-15 09:30	306	24	99	2,4	20,33	-0,09	8,0	1008,51	-0,65	-1,90	19,67	3,56	8,5	0,00	0,0
2002-02-15 10:00	266	24	100	4,5	20,33	0,11	8,0	1008,51	-0,31	-7,73	19,67	3,84	7,3	0,00	0,0
2002-02-15 10:30	254	24	100	2,0	20,23	0,01	8,0	1009,51	-0,41	0,01	19,57	3,74	8,1	0,00	0,0
2002-02-15 11:00	262	24	100	2,6	20,03	-0,19	8,0	1009,51	-0,60	-2,00	19,37	3,54	7,9	0,00	0,0
2002-02-15 11:30	327	24	100	4,3	19,93	0,21	8,0	1009,51	-0,21	-6,45	19,27	3,94	6,9	0,00	0,0
2002-02-15 12:00	322	24	94	6,0	19,73	0,41	8,0	1009,51	-0,88	-9,32	19,07	3,63	8,7	0,00	0,0
2002-02-15 12:30	255	24	92	3,0	19,63	0,61	8,0	1010,51	-0,99	-2,36	18,97	3,67	6,4	0,00	0,0
2002-02-15 13:00	266	24	91	6,2	19,63	0,72	8,0	1010,51	-1,04	-8,93	18,97	3,69	7,3	0,00	0,0
2002-02-15 13:30	281	24	90	6,4	19,43	0,61	8,0	1010,51	-1,30	-9,71	18,77	3,51	10,4	0,00	0,0
2002-02-15 14:00	254	24	94	2,4	19,33	0,41	8,0	1011,51	-0,88	-1,37	18,67	3,63	6,9	0,00	0,0
2002-02-15 14:30	269	24	100	2,8	19,33	0,21	8,0	1011,51	-0,21	-2,80	18,67	3,94	5,6	0,00	0,0
2002-02-15 15:00	254	24	100	2,6	19,23	0,31	8,0	1011,51	-0,11	-1,48	18,57	4,04	6,8	0,00	0,0
2002-02-15 15:30	268	24	100	1,8	19,23	0,11	8,0	1011,51	-0,31	0,11	18,57	3,84	5,4	0,00	0,0
2002-02-15 16:00	244	24	100	4,1	19,33	0,51	8,0	1011,51	0,09	-6,09	18,67	4,24	6,0	0,00	0,0
2002-02-15 16:30	263	24	100	1,8	19,63	0,61	8,0	1011,51	0,19	0,61	18,97	4,34	6,0	0,00	0,0
2002-02-15 17:00	262	24	100	0,0	19,93	0,41	8,0	1011,51	-0,01	0,41	19,27	4,14	3,9	0,00	0,0
2002-02-15 17:30	227	24	100	0,0	20,23	0,31	8,0	1011,51	-0,11	0,31	19,57	4,04	0,0	0,00	0,0
2002-02-15 18:00	248	24	100	0,0	20,43	0,21	8,0	1011,51	-0,21	0,21	19,77	3,94	0,0	0,00	0,0
2002-02-15 18:30	194	24	100	0,0	20,43	0,21	8,0	1010,51	-0,21	0,21	19,77	3,94	0,0	0,00	0,0
2002-02-15 19:00	248	24	100	0,0	20,33	0,51	8,0	1010,51	0,09	0,51	19,67	4,24	0,0	0,00	0,0
2002-02-15 19:30	253	24	100	0,0	20,23	0,61	8,0	1010,51	0,19	0,61	19,57	4,34	0,0	0,00	0,0
2002-02-15 20:00	249	24	100	2,2	20,13	0,72	8,0	1009,51	0,29	0,72	19,47	4,44	5,4	0,00	0,0
2002-02-15 20:30	269	24	100	2,4	19,93	1,02	8,0	1009,51	0,59	-0,74	19,27	4,75	6,9	0,00	0,0
2002-02-15 21:00	251	24	100	4,5	19,83	1,32	8,0	1008,51	0,89	-6,25	19,17	5,05	7,9	0,00	0,0
2002-02-15 21:30	277	24	100	4,3	19,83	1,42	8,0	1008,51	0,99	-5,01	19,17	5,15	8,1	0,00	0,0
2002-02-15 22:00	278	24	100	3,3	19,93	1,32	8,0	1008,51	0,89	-2,78	19,27	5,05	6,9	0,00	0,0
2002-02-15 22:30	16	24	100	4,1	20,03	1,32	8,0	1007,51	0,89	-5,13	19,37	5,05	7,1	0,00	0,0
2002-02-15 23:00	252	24	100	1,6	20,03	1,62	8,0	1007,51	1,19	1,62	19,37	5,35	7,3	0,00	0,0
2002-02-15 23:30	255	24	100	3,0	20,13	1,72	8,0	1007,51	1,29	-1,16	19,47	5,45	6,4	0,00	0,0
2002-02-16 00:00	267	24	100	3,0	20,13	2,02	8,0	1006,51	1,59	-0,83	19,47	5,75	6,4	0,00	0,0
2002-02-16 00:30	251	24	98	4,5	20,13	2,32	8,0	1006,51	1,60	-5,01	19,47	5,87	7,9	0,00	0,0
2002-02-16 01:00	287	24	98	6,0	20,23	2,52	8,5	1006,51	1,80	-6,59	19,57	6,07	9,6	0,50	0,5
2002-02-16 01:30	271	24	98	6,2	20,23	2,82	10,5	1006,51	2,10	-6,20	19,57	6,37	7,7	2,50	2,5
2002-02-16 02:00	292	24	97	4,1	20,23	3,02	10,5	1006,51	2,15	-3,08	19,57	6,49	9,6	2,00	2,5
2002-02-16 02:30	264	24	97	4,3	20,23	3,02	11,5	1006,51	2,15	-3,08	19,57	6,49	7,9	1,00	3,5
2002-02-16 03:00	256	24	97	3,3	20,23	3,02	11,5	1006,51	2,15	-0,85	19,57	6,49	6,9	1,00	3,5
2002-02-16 03:30	250	24	96	3,0	20,23	3,12	11,5	1006,51	2,10	0,37	19,57	6,50	6,8	0,00	3,5
2002-02-16 04:00	294	24	96	5,6	20,23	3,12	11,5	1006,51	2,10	-5,21	19,57	6,50	7,5	0,00	3,5
2002-02-16 04:30	294	24	96	4,3	20,23	3,02	11,5	1006,51	2,00	-3,08	19,57	6,40	8,5	0,00	3,5
2002-02-16 05:00	300	24	97	4,9	20,23	3,02	12,0	1005,51	2,15	-4,14	19,57	6,49	6,6	0,50	4,0
2002-02-16 05:30	269	24	96	4,1	20,23	3,12	12,0	1005,51	2,10	-2,96	19,57	6,50	7,1	0,50	4,0
2002-02-16 06:00	257	24	92	3,9	20,23	3,42	12,0	1005,51	1,78	-1,50	19,57	6,47	10,0	0,00	4,0
2002-02-16 06:30	300	24	91	6,2	20,23	3,52	12,0	1005,51	1,72	-5,29	19,57	6,49	8,7	0,00	4,0
2002-02-16 07:00	281	24	94	3,9	20,23	3,22	12,0	1005,51	1,89	-1,74	19,57	6,44	8,1	0,00	4,0
2002-02-16 07:30	240	24	95	1,6	20,23	3,12	12,0	1005,51	1,94	3,12	19,57	6,42	7,5	0,00	4,0

Datum	Vindriktning °	Luftfukt inne Rh%	Luftfukt ute Rh%	Vindhastighet m/s	Temp inne °C	Temp ute °C	Nederb. månad mm	Lufttryck Mbar	Daggpunkt °C	Kyleffekt °C	Vix inne °C	Vix ute °C	Vindby m/s	Korr lufttryck	Nederb./dygn mm
2002-02-16 08:00	254	24	94	0,0	20,33	3,32	12,0	1004,51	1,99	3,32	19,67	6,54	4,5	0,00	4,0
2002-02-16 08:30	191	25	91	2,8	20,33	3,62	12,0	1004,51	1,82	0,92	19,70	6,59	5,0	0,00	4,0
2002-02-16 09:00	254	25	90	3,3	20,43	3,72	12,0	1004,51	1,76	-0,06	19,80	6,61	5,6	0,00	4,0
2002-02-16 09:30	241	25	86	5,6	20,43	4,22	12,0	1004,51	1,59	-3,81	19,80	6,80	7,7	0,00	4,0
2002-02-16 10:00	194	25	84	2,2	20,43	4,42	12,0	1003,51	1,44	4,42	19,80	6,84	9,0	0,00	4,0
2002-02-16 10:30	243	25	82	3,5	20,43	4,62	12,0	1003,51	1,29	0,95	19,80	6,90	7,3	0,00	4,0
2002-02-16 11:00	254	25	81	4,3	20,43	4,82	12,0	1003,51	1,31	-0,92	19,80	7,02	8,1	0,00	4,0
2002-02-16 11:30	262	25	81	6,9	20,33	4,92	12,0	1003,51	1,41	-4,64	19,70	7,12	9,8	0,00	4,0
2002-02-16 12:00	261	25	87	8,1	20,33	4,62	12,0	1003,51	2,15	-6,58	19,70	7,27	9,8	0,00	4,0
2002-02-16 12:30	240	25	91	2,0	20,33	4,22	12,0	1002,51	2,41	4,22	19,70	7,19	8,5	0,00	4,0
2002-02-16 13:00	262	25	96	4,9	20,43	4,02	12,0	1002,51	2,99	-2,90	19,80	7,40	6,4	0,00	4,0
2002-02-16 13:30	251	25	87	2,8	20,43	4,52	12,0	1002,51	2,05	1,90	19,80	7,17	7,1	0,00	4,0
2002-02-16 14:00	242	25	81	4,5	20,33	4,82	12,0	1001,51	1,31	-1,91	19,70	7,02	6,6	0,00	4,0
2002-02-16 14:30	220	25	77	2,6	20,13	5,32	12,0	1001,51	1,06	3,80	19,50	7,24	7,9	0,00	4,0
2002-02-16 15:00	234	25	74	3,5	19,83	5,72	12,0	1000,51	0,87	2,20	19,20	7,43	11,3	0,00	4,0
2002-02-16 15:30	244	25	73	4,9	19,63	5,72	12,0	1000,51	0,68	-0,79	19,00	7,36	9,0	0,00	4,0
2002-02-16 16:00	251	25	75	6,6	19,43	5,62	12,0	999,51	0,97	-3,11	18,80	7,40	11,7	0,00	4,0
2002-02-16 16:30	257	25	76	3,3	19,43	5,42	12,0	999,51	0,97	1,86	18,80	7,27	10,0	0,00	4,0
2002-02-16 17:00	235	25	75	2,8	19,43	5,32	12,0	999,51	0,68	2,77	18,80	7,10	8,3	0,00	4,0
2002-02-16 17:30	230	25	75	4,5	19,43	5,42	12,0	998,51	0,78	-1,16	18,80	7,20	9,0	0,00	4,0
2002-02-16 18:00	261	25	73	3,9	19,43	5,62	12,0	998,51	0,58	1,07	18,80	7,26	10,8	0,00	4,0
2002-02-16 18:30	265	25	74	4,7	19,43	5,52	12,0	997,50	0,68	-1,04	18,80	7,23	8,7	0,00	4,0
2002-02-16 19:00	249	25	71	4,7	19,53	5,82	12,0	997,50	0,37	-0,67	18,90	7,33	9,6	0,00	4,0
2002-02-16 19:30	270	25	72	6,2	19,53	5,72	12,0	997,50	0,48	-2,43	18,90	7,29	8,9	0,00	4,0
2002-02-16 20:00	287	25	74	5,8	19,73	5,52	12,0	996,50	0,68	-2,14	19,10	7,23	7,7	0,00	4,0
2002-02-16 20:30	226	25	72	4,1	19,73	5,62	12,0	996,50	0,38	0,05	19,10	7,19	10,0	0,00	4,0
2002-02-16 21:00	241	25	74	2,2	19,73	5,32	12,0	995,50	0,49	5,32	19,10	7,03	10,9	0,00	4,0
2002-02-16 21:30	192	25	76	1,4	19,63	4,82	12,0	995,50	0,39	4,82	19,00	6,66	6,6	0,00	4,0
2002-02-16 22:00	211	25	77	3,1	19,53	4,62	12,0	995,50	0,38	2,01	18,90	6,53	7,5	0,00	4,0
2002-02-16 22:30	259	25	79	3,5	19,43	4,92	12,0	995,50	1,04	1,29	18,80	6,98	9,0	0,00	4,0
2002-02-16 23:00	257	25	82	3,0	19,23	4,62	12,0	995,50	1,29	2,01	18,60	6,90	8,5	0,00	4,0
2002-02-16 23:30	252	25	86	3,7	19,33	4,42	12,0	994,50	1,79	-0,33	18,70	7,00	7,5	0,00	4,0
2002-02-17 00:00	206	25	90	3,0	19,33	4,02	12,0	994,50	2,05	1,35	18,70	6,91	7,1	0,00	0,0
2002-02-17 00:30	225	25	98	3,3	19,23	3,22	12,0	995,50	2,49	-0,63	18,60	6,77	7,1	0,00	0,0
2002-02-17 01:00	251	25	100	2,2	19,13	2,92	12,0	996,50	2,49	2,92	18,50	6,65	7,7	0,00	0,0
2002-02-17 01:30	254	25	100	2,2	19,13	2,82	12,0	996,50	2,39	2,82	18,50	6,55	6,9	0,00	0,0
2002-02-17 02:00	247	25	99	4,7	19,13	2,72	12,0	996,50	2,14	-4,51	18,50	6,36	6,8	0,00	0,0
2002-02-17 02:30	271	25	92	6,4	19,13	2,72	12,0	996,50	1,09	-6,94	18,50	5,77	9,0	0,00	0,0
2002-02-17 03:00	304	25	87	4,3	19,13	2,22	12,0	997,50	-0,21	-4,05	18,50	4,87	11,7	0,00	0,0
2002-02-17 03:30	257	25	91	3,3	19,33	1,72	12,0	997,50	-0,06	-2,32	18,70	4,69	8,5	0,00	0,0
2002-02-17 04:00	271	25	92	2,4	19,53	1,72	12,0	997,50	0,10	0,00	18,90	4,77	7,5	0,00	0,0
2002-02-17 04:30	308	25	90	5,2	19,83	1,72	12,0	997,50	-0,22	-6,38	19,20	4,61	11,1	0,00	0,0
2002-02-17 05:00	293	25	95	5,2	19,83	1,22	12,0	998,51	0,06	-7,01	19,20	4,52	14,6	0,00	0,0
2002-02-17 05:30	297	25	86	7,9	19,93	1,22	12,0	998,51	-1,35	-10,75	19,30	3,79	10,4	0,00	0,0
2002-02-17 06:00	297	25	85	8,7	19,83	0,92	12,0	998,51	-1,81	-12,33	19,20	3,42	12,1	0,00	0,0
2002-02-17 06:30	295	25	84	7,9	19,83	0,82	12,0	998,51	-2,07	-11,30	19,20	3,24	10,8	0,00	0,0

Datum	Vindriktning °	Luftfukt inne Rh%	Luftfukt ute Rh%	Vindhastighet m/s	Temp inne °C	Temp ute °C	Nederb. månad mm	Lufttryck Mbar	Daggpunkt °C	Kyleffekt °C	Vix inne °C	Vix ute °C	Vindby m/s	Korr lufttryck	Nederb./dygn mm
2002-02-17 07:00	289	25	88	3,1	19,73	0,41	12,0	999,51	-1,81	-2,58	19,10	3,15	8,9	0,00	0,0
2002-02-17 07:30	243	25	90	2,2	19,73	0,11	12,0	999,51	-1,79	0,11	19,10	3,01	8,3	0,00	0,0
2002-02-17 08:00	286	25	92	5,4	19,83	0,11	12,0	1000,51	-1,48	-9,05	19,20	3,17	6,6	0,00	0,0
2002-02-17 08:30	299	25	93	3,0	19,83	0,11	12,0	1001,51	-1,33	-2,91	19,20	3,25	5,2	0,00	0,0
2002-02-17 09:00	310	25	94	3,7	19,93	-0,49	12,0	1001,51	-1,77	-6,05	19,30	2,73	7,1	0,00	0,0
2002-02-17 09:30	293	25	90	3,5	20,13	-0,39	12,0	1002,51	-2,28	-4,70	19,50	2,51	5,2	0,00	0,0
2002-02-17 10:00	310	25	91	3,5	20,13	-0,29	12,0	1002,51	-2,03	-4,58	19,50	2,69	5,4	0,00	0,0
2002-02-17 10:30	312	25	86	2,6	19,93	0,01	12,0	1002,51	-2,53	-1,79	19,30	2,59	6,6	0,00	0,0
2002-02-17 11:00	277	25	80	4,3	19,83	0,72	12,0	1002,51	-2,85	-5,85	19,20	2,85	6,4	0,00	0,0
2002-02-17 11:30	272	25	77	3,1	19,63	0,92	12,0	1003,51	-3,19	-2,03	19,00	2,83	7,9	0,00	0,0
2002-02-17 12:00	238	25	79	4,3	19,53	0,82	12,0	1003,51	-2,93	-5,73	18,90	2,87	6,2	0,00	0,0
2002-02-17 12:30	254	25	77	2,8	19,43	1,42	12,0	1004,51	-2,71	-1,49	18,80	3,33	5,6	0,00	0,0
2002-02-17 13:00	256	25	75	2,4	19,33	1,52	12,0	1004,51	-2,98	-0,21	18,70	3,29	6,9	0,00	0,0
2002-02-17 13:30	258	25	72	2,4	19,33	1,92	12,0	1004,51	-3,17	0,21	18,70	3,49	6,4	0,00	0,0
2002-02-17 14:00	268	25	71	2,2	19,23	1,62	12,0	1004,51	-3,65	1,62	18,60	3,12	6,2	0,00	0,0
2002-02-17 14:30	272	25	75	3,5	19,23	1,22	12,0	1004,51	-3,27	-2,89	18,60	2,99	7,3	0,00	0,0
2002-02-17 15:00	320	25	76	2,8	19,23	1,02	12,0	1004,51	-3,28	-1,93	18,60	2,86	6,2	0,00	0,0
2002-02-17 15:30	247	25	78	1,6	19,23	0,61	12,0	1004,51	-3,30	0,61	18,60	2,60	3,7	0,00	0,0
2002-02-17 16:00	252	25	80	0,0	19,23	0,31	12,0	1004,51	-3,24	0,31	18,60	2,45	2,2	0,00	0,0
2002-02-17 16:30	195	25	81	0,0	19,33	-0,09	12,0	1004,51	-3,46	-0,09	18,70	2,12	2,4	0,00	0,0
2002-02-17 17:00	257	25	82	1,6	19,23	-0,19	12,0	1004,51	-3,39	-0,19	18,60	2,09	2,8	0,00	0,0
2002-02-17 17:30	220	25	93	0,0	19,23	-0,49	12,0	1005,51	-1,92	-0,49	18,60	2,65	3,7	0,00	0,0
2002-02-17 18:00	205	25	95	0,0	19,23	-0,89	12,0	1005,51	-2,02	-0,89	18,60	2,42	2,2	0,00	0,0
2002-02-17 18:30	254	25	97	0,0	19,23	-0,89	12,0	1005,51	-1,73	-0,89	18,60	2,58	2,4	0,00	0,0
2002-02-17 19:00	254	25	96	0,0	19,13	-1,29	12,0	1005,51	-2,27	-1,29	18,50	2,10	1,2	0,00	0,0
2002-02-17 19:30	156	25	98	1,4	19,13	-1,99	12,0	1005,51	-2,68	-1,99	18,50	1,57	2,2	0,00	0,0
2002-02-17 20:00	251	25	100	0,0	19,13	-2,09	12,0	1005,51	-2,50	-2,09	18,50	1,64	2,2	0,00	0,0
2002-02-17 20:30	248	25	100	0,0	19,13	-2,19	12,0	1005,51	-2,60	-2,19	18,50	1,54	2,0	0,00	0,0
2002-02-17 21:00	351	25	100	1,4	19,13	-2,79	12,0	1005,51	-3,20	-2,79	18,50	0,94	1,6	0,00	0,0
2002-02-17 21:30	310	25	100	0,0	19,33	-2,69	12,0	1005,51	-3,10	-2,69	18,70	1,04	2,4	0,00	0,0
2002-02-17 22:00	310	25	100	0,0	19,53	-3,49	12,0	1004,51	-3,90	-3,49	18,90	0,24	1,4	0,00	0,0
2002-02-17 22:30	310	25	100	0,0	19,73	-3,89	12,0	1004,51	-4,30	-3,89	19,10	-0,16	0,0	0,00	0,0
2002-02-17 23:00	310	25	100	0,0	20,03	-4,49	12,0	1004,51	-4,89	-4,49	19,40	-0,76	0,0	0,00	0,0
2002-02-17 23:30	52	25	100	0,0	20,33	-5,09	12,0	1004,51	-5,49	-5,09	19,70	-1,36	0,0	0,00	0,0
2002-02-18 00:00	123	25	100	0,0	20,53	-4,79	12,0	1004,51	-5,19	-4,79	19,90	-1,06	1,6	0,00	0,0
2002-02-18 00:30	111	24	100	1,4	20,63	-4,49	12,0	1003,51	-4,89	-4,49	19,97	-0,76	1,8	0,00	0,0
2002-02-18 01:00	115	24	100	0,0	20,53	-5,19	12,0	1003,51	-5,59	-5,19	19,87	-1,46	1,2	0,00	0,0
2002-02-18 01:30	113	24	100	1,4	20,43	-4,89	12,0	1002,51	-5,29	-4,89	19,77	-1,16	1,8	0,00	0,0
2002-02-18 02:00	114	24	99	0,0	20,33	-5,09	12,0	1002,51	-5,63	-5,09	19,67	-1,45	1,6	0,00	0,0
2002-02-18 02:30	114	24	96	0,0	20,13	-5,09	12,0	1001,51	-6,05	-5,09	19,47	-1,70	1,4	0,00	0,0
2002-02-18 03:00	103	24	94	2,0	20,03	-4,79	12,0	1001,51	-6,03	-4,79	19,37	-1,57	2,4	0,00	0,0
2002-02-18 03:30	106	24	93	1,4	19,93	-4,59	12,0	1000,51	-5,98	-4,59	19,27	-1,45	2,4	0,00	0,0
2002-02-18 04:00	139	24	89	1,4	20,03	-4,99	12,0	1000,51	-6,97	-4,99	19,37	-2,18	3,3	0,00	0,0
2002-02-18 04:30	123	24	89	1,8	20,23	-4,99	12,0	999,51	-6,97	-4,99	19,57	-2,18	2,4	0,00	0,0
2002-02-18 05:00	104	24	89	1,6	20,43	-5,49	12,0	999,51	-7,46	-5,49	19,77	-2,68	2,6	0,00	0,0
2002-02-18 05:30	140	24	85	4,9	20,63	-5,19	12,0	998,51	-7,78	-14,30	19,97	-2,69	5,4	0,00	0,0

Datum	Vindriktning °	Luftfukt inne Rh%	Luftfukt ute Rh%	Vindhastighet m/s	Temp inne °C	Temp ute °C	Nederb. månad mm	Lufttryck Mbar	Daggpunkt °C	Kyleffekt °C	Vix inne °C	Vix ute °C	Vindby m/s	Korr lufttryck	Nederb./dygn mm
2002-02-18 06:00	144	24	81	3,5	20,73	-4,89	12,0	997,50	-8,13	-9,78	20,07	-2,69	6,6	0,00	0,0
2002-02-18 06:30	116	24	81	3,1	20,83	-4,89	12,0	996,50	-8,13	-8,37	20,17	-2,69	5,8	0,00	0,0
2002-02-18 07:00	113	24	86	2,0	20,93	-5,89	12,0	996,50	-8,31	-5,89	20,27	-3,31	4,1	0,00	0,0
2002-02-18 07:30	98	24	87	2,8	20,93	-5,79	12,0	995,50	-8,06	-9,36	20,27	-3,13	4,1	0,00	0,0
2002-02-18 08:00	99	24	88	2,4	20,83	-5,89	12,0	994,50	-8,00	-8,02	20,17	-3,16	4,5	0,00	0,0
2002-02-18 08:30	96	24	90	2,2	20,83	-5,69	12,0	994,50	-7,51	-5,69	20,17	-2,80	4,9	0,00	0,0
2002-02-18 09:00	128	24	91	4,1	20,73	-4,99	12,0	993,50	-6,67	-12,72	20,07	-2,02	5,4	0,00	0,0
2002-02-18 09:30	148	24	87	3,3	20,53	-4,29	12,0	993,50	-6,58	-9,10	19,87	-1,63	6,2	0,00	0,0
2002-02-18 10:00	149	24	86	3,5	20,53	-4,19	12,0	992,50	-6,64	-8,99	19,87	-1,61	5,0	0,00	0,0
2002-02-18 10:30	188	24	86	1,2	20,43	-3,69	12,0	992,50	-6,15	-3,69	19,77	-1,11	5,2	0,00	0,0
2002-02-18 11:00	198	24	84	1,8	20,33	-3,29	12,0	991,50	-6,08	-3,29	19,67	-0,86	4,3	0,00	0,0
2002-02-18 11:30	149	24	81	1,6	20,33	-2,79	12,0	991,50	-6,09	-2,79	19,67	-0,59	4,1	0,00	0,0
2002-02-18 12:00	182	24	79	2,4	20,33	-2,19	12,0	990,50	-5,84	-4,11	19,67	-0,13	3,9	0,00	0,0
2002-02-18 12:30	200	24	76	1,4	20,23	-1,69	12,0	990,50	-5,89	-1,69	19,57	0,16	3,9	0,00	0,0
2002-02-18 13:00	194	24	72	1,2	20,13	-1,19	12,0	989,50	-6,14	-1,19	19,47	0,39	4,1	0,00	0,0
2002-02-18 13:30	239	24	71	0,0	20,03	-0,79	12,0	989,50	-5,95	-0,79	19,37	0,72	3,1	0,00	0,0
2002-02-18 14:00	316	24	71	1,6	19,93	-0,89	12,0	988,50	-6,05	-0,89	19,27	0,62	3,3	0,00	0,0
2002-02-18 14:30	313	24	68	2,6	19,83	-1,19	12,0	988,50	-6,92	-3,06	19,17	0,13	4,5	0,00	0,0
2002-02-18 15:00	269	24	73	2,0	19,73	-1,69	12,0	988,50	-6,44	-1,69	19,07	-0,05	4,7	0,00	0,0
2002-02-18 15:30	293	24	76	2,4	19,53	-1,89	12,0	987,50	-6,08	-3,80	18,87	-0,04	3,7	0,00	0,0
2002-02-18 16:00	317	24	78	2,4	19,53	-2,09	12,0	987,50	-5,92	-4,01	18,87	-0,10	3,3	0,00	0,0
2002-02-18 16:30	291	24	80	1,8	19,43	-2,39	12,0	987,50	-5,87	-2,39	18,77	-0,26	3,1	0,00	0,0
2002-02-18 17:00	345	24	81	0,0	19,33	-2,89	12,0	986,50	-6,18	-2,89	18,67	-0,69	2,8	0,00	0,0
2002-02-18 17:30	344	24	82	0,0	19,23	-2,99	12,0	986,50	-6,11	-2,99	18,57	-0,71	0,0	0,00	0,0
2002-02-18 18:00	345	24	83	0,0	19,23	-3,39	12,0	986,50	-6,34	-3,39	18,57	-1,04	0,0	0,00	0,0
2002-02-18 18:30	345	24	85	0,0	19,33	-3,69	12,0	986,50	-6,31	-3,69	18,67	-1,19	0,0	0,00	0,0
2002-02-18 19:00	345	24	87	0,0	19,63	-3,69	12,0	985,50	-6,00	-3,69	18,97	-1,03	0,0	0,00	0,0
2002-02-18 19:30	345	24	87	0,0	19,93	-4,09	12,0	985,50	-6,39	-4,09	19,27	-1,43	0,0	0,00	0,0
2002-02-18 20:00	345	24	86	0,0	20,23	-4,49	12,0	985,50	-6,94	-4,49	19,57	-1,91	0,0	0,00	0,0
2002-02-18 20:30	345	24	87	0,0	20,43	-4,99	12,0	984,50	-7,27	-4,99	19,77	-2,33	0,0	0,00	0,0
2002-02-18 21:00	345	24	90	0,0	20,63	-4,99	12,0	984,50	-6,82	-4,99	19,97	-2,10	1,2	0,00	0,0
2002-02-18 21:30	232	24	91	0,0	20,63	-4,49	12,0	984,50	-6,17	-4,49	19,97	-1,52	2,2	0,00	0,0
2002-02-18 22:00	257	24	91	0,0	20,43	-4,39	12,0	984,50	-6,08	-4,39	19,77	-1,42	1,8	0,00	0,0
2002-02-18 22:30	262	24	90	0,0	20,23	-4,69	12,0	984,50	-6,52	-4,69	19,57	-1,80	1,4	0,00	0,0
2002-02-18 23:00	259	24	92	0,0	20,13	-4,49	12,0	983,50	-6,03	-4,49	19,47	-1,44	2,0	0,00	0,0
2002-02-18 23:30	289	24	91	0,0	19,93	-4,69	12,0	983,50	-6,37	-4,69	19,27	-1,72	2,0	0,00	0,0
2002-02-19 00:00	299	24	91	0,0	19,83	-5,19	12,0	983,50	-6,87	-5,19	19,17	-2,22	2,2	0,00	0,0
2002-02-19 00:30	285	24	94	1,6	19,93	-5,29	12,0	983,50	-6,53	-5,29	19,27	-2,07	3,3	0,00	0,0
2002-02-19 01:00	306	24	98	2,0	20,03	-4,89	12,0	983,50	-5,57	-4,89	19,37	-1,33	4,5	0,00	0,0
2002-02-19 01:30	279	24	99	0,0	20,33	-4,89	12,0	983,50	-5,43	-4,89	19,67	-1,25	2,4	0,00	0,0
2002-02-19 02:00	340	24	98	0,0	20,63	-4,99	12,0	983,50	-5,67	-4,99	19,97	-1,43	1,4	0,00	0,0
2002-02-19 02:30	251	24	98	0,0	20,83	-5,19	12,0	983,50	-5,87	-5,19	20,17	-1,63	3,5	0,00	0,0
2002-02-19 03:00	286	24	97	0,0	21,03	-5,19	12,0	982,50	-6,00	-5,19	20,37	-1,72	3,1	0,00	0,0
2002-02-19 03:30	296	24	97	2,4	20,93	-4,79	12,0	983,50	-5,61	-6,86	20,27	-1,32	4,1	0,00	0,0
2002-02-19 04:00	308	24	95	1,2	20,63	-4,99	12,0	982,50	-6,09	-4,99	19,97	-1,69	3,3	0,00	0,0
2002-02-19 04:30	276	24	95	1,6	20,33	-4,89	12,0	982,50	-5,99	-4,89	19,67	-1,59	4,1	0,00	0,0

Datum	Vindriktning °	Luftfukt inne Rh%	Luftfukt ute Rh%	Vindhastighet m/s	Temp inne °C	Temp ute °C	Nederb. månad mm	Lufttryck Mbar	Daggpunkt °C	Kyleffekt °C	Vix inne °C	Vix ute °C	Vindby m/s	Korr lufttryck	Nederb./dygn mm
2002-02-19 05:00	199	24	94	0,0	20,13	-4,89	12,0	982,50	-6,13	-4,89	19,47	-1,67	4,3	0,00	0,0
2002-02-19 05:30	195	24	93	0,0	19,93	-5,09	12,0	981,50	-6,47	-5,09	19,27	-1,95	2,6	0,00	0,0
2002-02-19 06:00	246	24	93	0,0	19,93	-5,29	12,0	981,50	-6,67	-5,29	19,27	-2,15	3,5	0,00	0,0
2002-02-19 06:30	249	24	94	1,6	20,03	-5,49	12,0	981,50	-6,73	-5,49	19,37	-2,27	2,2	0,00	0,0
2002-02-19 07:00	262	24	96	2,8	20,23	-4,79	12,0	981,50	-5,75	-8,26	19,57	-1,40	5,6	0,00	0,0
2002-02-19 07:30	254	24	97	3,1	20,43	-4,39	12,0	981,50	-5,21	-7,83	19,77	-0,92	4,7	0,00	0,0
2002-02-19 08:00	313	23	99	6,9	20,63	-3,69	12,0	980,50	-4,23	-16,17	19,94	-0,05	10,4	0,00	0,0
2002-02-19 08:30	266	23	100	5,4	20,63	-3,59	12,0	980,50	-4,00	-13,78	19,94	0,14	9,0	0,00	0,0
2002-02-19 09:00	317	23	97	4,7	20,63	-3,49	12,0	981,50	-4,31	-12,19	19,94	-0,02	7,9	0,00	0,0
2002-02-19 09:30	308	23	93	1,6	20,53	-3,49	12,0	982,50	-4,89	-3,49	19,84	-0,35	5,2	0,00	0,0
2002-02-19 10:00	313	24	93	1,8	20,33	-3,19	12,0	983,50	-4,59	-3,19	19,67	-0,05	4,9	0,00	0,0
2002-02-19 10:30	292	24	80	4,9	20,13	-3,19	12,0	983,50	-6,64	-11,82	19,47	-1,06	7,3	0,00	0,0
2002-02-19 11:00	297	24	74	4,1	19,93	-3,59	12,0	984,50	-8,08	-11,03	19,27	-1,88	9,0	0,00	0,0
2002-02-19 11:30	319	24	71	5,8	19,63	-3,49	12,0	985,50	-8,54	-13,66	18,97	-1,98	8,9	0,00	0,0
2002-02-19 12:00	310	24	62	3,3	19,53	-3,99	12,0	986,50	-10,82	-8,76	18,87	-3,04	9,0	0,00	0,0
2002-02-19 12:30	306	24	62	4,3	19,53	-3,99	12,0	987,50	-10,82	-11,51	18,87	-3,04	8,9	0,00	0,0
2002-02-19 13:00	253	24	70	6,4	19,43	-4,89	12,0	987,50	-10,07	-16,97	18,77	-3,45	8,9	0,00	0,0
2002-02-19 13:30	295	24	66	3,7	19,33	-5,19	12,0	988,50	-11,13	-11,54	18,67	-4,00	10,8	0,00	0,0
2002-02-19 14:00	351	24	58	5,6	19,23	-6,19	12,0	989,50	-13,76	-17,11	18,57	-5,47	11,1	0,00	0,0
2002-02-19 14:30	321	24	58	4,3	19,13	-6,39	12,0	989,50	-13,95	-14,40	18,47	-5,67	6,9	0,00	0,0
2002-02-19 15:00	301	24	56	5,0	19,13	-6,69	12,0	990,50	-14,68	-16,95	18,47	-6,09	9,0	0,00	0,0
2002-02-19 15:30	296	24	55	3,9	19,13	-6,89	12,0	990,50	-15,10	-13,52	18,47	-6,34	8,9	0,00	0,0
2002-02-19 16:00	320	24	52	4,7	19,13	-7,09	12,0	991,50	-16,00	-16,65	18,47	-6,70	7,5	0,00	0,0
2002-02-19 16:30	306	24	51	2,6	19,33	-7,59	12,0	991,50	-16,71	-9,81	18,67	-7,25	6,2	0,00	0,0
2002-02-19 17:00	317	24	51	1,8	19,53	-8,39	12,0	992,50	-17,45	-8,39	18,87	-8,05	5,2	0,00	0,0
2002-02-19 17:30	287	24	55	1,6	19,83	-9,09	12,0	992,50	-17,15	-9,09	19,17	-8,54	3,1	0,00	0,0
2002-02-19 18:00	339	24	55	2,2	20,23	-10,09	12,0	993,50	-18,08	-10,09	19,57	-9,54	3,0	0,00	0,0
2002-02-19 18:30	351	23	55	1,6	20,63	-10,49	12,0	993,50	-18,45	-10,49	19,94	-9,94	3,0	0,00	0,0
2002-02-19 19:00	310	23	55	0,0	21,03	-10,90	12,0	993,50	-18,83	-10,90	20,34	-10,34	2,4	0,00	0,0
2002-02-19 19:30	323	23	55	1,6	21,23	-10,80	12,0	993,50	-18,73	-10,80	20,54	-10,24	3,3	0,00	0,0
2002-02-19 20:00	324	23	55	0,0	21,43	-10,80	12,0	993,50	-18,73	-10,80	20,74	-10,24	2,6	0,00	0,0
2002-02-19 20:30	342	23	55	0,0	21,53	-10,49	12,0	993,50	-18,45	-10,49	20,84	-9,94	2,2	0,00	0,0
2002-02-19 21:00	324	23	55	0,0	21,53	-10,70	12,0	993,50	-18,64	-10,70	20,84	-10,14	1,8	0,00	0,0
2002-02-19 21:30	318	23	55	0,0	21,63	-10,29	12,0	993,50	-18,27	-10,29	20,94	-9,74	1,6	0,00	0,0
2002-02-19 22:00	324	23	55	0,0	21,63	-10,49	12,0	993,50	-18,45	-10,49	20,94	-9,94	1,8	0,00	0,0
2002-02-19 22:30	303	23	55	1,4	21,53	-10,90	12,0	993,50	-18,83	-10,90	20,84	-10,34	2,2	0,00	0,0
2002-02-19 23:00	351	23	55	0,0	21,23	-10,90	12,0	993,50	-18,83	-10,90	20,54	-10,34	2,4	0,00	0,0
2002-02-19 23:30	344	23	55	0,0	20,83	-11,30	12,0	993,50	-19,20	-11,30	20,14	-10,74	1,8	0,00	0,0
2002-02-20 00:00	344	23	55	0,0	20,43	-12,20	12,0	993,50	-20,04	-12,20	19,74	-11,64	0,0	0,00	0,0
2002-02-20 00:30	344	23	55	0,0	20,13	-13,00	12,0	993,50	-20,04	-13,00	19,44	-14,23	0,0	0,00	0,0
2002-02-20 01:00	347	23	55	0,0	19,93	-13,10	12,0	993,50	-20,04	-13,10	19,24	-14,33	0,0	0,00	0,0
2002-02-20 01:30	11	23	55	0,0	19,73	-13,10	12,0	993,50	-20,04	-13,10	19,04	-14,33	1,2	0,00	0,0
2002-02-20 02:00	11	23	55	0,0	19,63	-13,50	12,0	993,50	-20,04	-13,50	18,94	-14,73	0,0	0,00	0,0
2002-02-20 02:30	2	23	55	0,0	19,63	-13,50	12,0	993,50	-20,04	-13,50	18,94	-14,73	1,4	0,00	0,0
2002-02-20 03:00	2	23	55	0,0	19,63	-14,20	12,0	993,50	-20,04	-14,20	18,94	-15,43	0,0	0,00	0,0
2002-02-20 03:30	2	23	55	0,0	19,63	-14,80	12,0	993,50	-20,04	-14,80	18,94	-16,03	0,0	0,00	0,0

Datum	Vindriktning °	Luftfukt inne Rh%	Luftfukt ute Rh%	Vindhastighet m/s	Temp inne °C	Temp ute °C	Nederb. månad mm	Lufttryck Mbar	Daggpunkt °C	Kyleffekt °C	Vix inne °C	Vix ute °C	Vindby m/s	Korr lufttryck	Nederb./dygn mm
2002-02-20 04:00	2	23	55	0,0	19,73	-14,80	12,0	993,50	-20,04	-14,80	19,04	-16,03	0,0	0,00	0,0
2002-02-20 04:30	3	23	55	0,0	19,83	-15,20	12,0	993,50	-20,04	-15,20	19,14	-16,43	0,0	0,00	0,0
2002-02-20 05:00	3	23	55	0,0	19,93	-14,80	12,0	993,50	-20,04	-14,80	19,24	-16,03	0,0	0,00	0,0
2002-02-20 05:30	3	23	55	0,0	20,03	-14,70	12,0	993,50	-20,04	-14,70	19,34	-15,93	0,0	0,00	0,0
2002-02-20 06:00	356	23	55	0,0	20,03	-14,90	12,0	993,50	-20,04	-14,90	19,34	-16,13	0,0	0,00	0,0
2002-02-20 06:30	3	23	55	0,0	20,13	-15,50	12,0	993,50	-20,04	-15,50	19,44	-16,73	0,0	0,00	0,0
2002-02-20 07:00	3	23	55	0,0	20,33	-15,90	12,0	993,50	-20,04	-15,90	19,64	-17,13	0,0	0,00	0,0
2002-02-20 07:30	3	23	55	0,0	20,43	-16,10	12,0	993,50	-20,04	-16,10	19,74	-17,33	0,0	0,00	0,0
2002-02-20 08:00	2	23	55	0,0	20,53	-16,30	12,0	993,50	-20,04	-16,30	19,84	-17,53	0,0	0,00	0,0
2002-02-20 08:30	2	23	55	0,0	20,53	-15,70	12,0	993,50	-20,04	-15,70	19,84	-16,93	0,0	0,00	0,0
2002-02-20 09:00	2	23	55	0,0	20,63	-15,50	12,0	993,50	-20,04	-15,50	19,94	-16,73	0,0	0,00	0,0
2002-02-20 09:30	2	23	55	0,0	20,63	-15,00	12,0	993,50	-20,04	-15,00	19,94	-16,23	0,0	0,00	0,0
2002-02-20 10:00	2	23	55	0,0	20,73	-14,80	12,0	993,50	-20,04	-14,80	20,04	-16,03	0,0	0,00	0,0
2002-02-20 10:30	2	23	55	0,0	20,73	-14,10	12,0	993,50	-20,04	-14,10	20,04	-15,33	1,4	0,00	0,0
2002-02-20 11:00	289	23	55	0,0	20,73	-13,00	12,0	993,50	-20,04	-13,00	20,04	-14,23	1,6	0,00	0,0
2002-02-20 11:30	256	23	55	0,0	20,83	-12,20	12,0	993,50	-20,04	-12,20	20,14	-13,43	1,6	0,00	0,0
2002-02-20 12:00	281	23	55	0,0	20,83	-11,50	12,0	993,50	-20,04	-11,50	20,14	-12,73	1,6	0,00	0,0
2002-02-20 12:30	267	23	55	0,0	20,93	-10,70	12,0	993,50	-20,04	-10,70	20,24	-11,93	2,6	0,00	0,0
2002-02-20 13:00	261	23	84	1,4	20,93	-9,89	12,0	993,50	-12,53	-9,89	20,24	-7,47	2,2	0,00	0,0
2002-02-20 13:30	341	23	81	2,6	20,93	-9,09	12,0	993,50	-12,22	-11,40	20,24	-6,89	3,9	0,00	0,0
2002-02-20 14:00	279	23	79	3,5	21,03	-8,29	12,0	993,50	-11,77	-13,62	20,34	-6,23	5,4	0,00	0,0
2002-02-20 14:30	304	23	78	2,6	21,03	-7,79	12,0	993,50	-11,45	-10,03	20,34	-5,81	4,1	0,00	0,0
2002-02-20 15:00	274	23	79	2,2	21,03	-7,49	12,0	993,50	-10,99	-7,49	20,34	-5,43	4,1	0,00	0,0
2002-02-20 15:30	303	23	79	3,9	21,03	-7,19	12,0	994,50	-10,70	-13,87	20,34	-5,13	4,7	0,00	0,0
2002-02-20 16:00	314	23	78	3,0	21,03	-7,39	12,0	994,50	-11,06	-11,10	20,34	-5,41	4,5	0,00	0,0
2002-02-20 16:30	280	23	79	2,8	20,93	-7,99	12,0	994,50	-11,47	-11,76	20,24	-5,93	4,5	0,00	0,0
2002-02-20 17:00	315	23	82	1,2	20,93	-8,69	12,0	994,50	-11,67	-8,69	20,24	-6,42	3,3	0,00	0,0
2002-02-20 17:30	342	23	84	0,0	20,93	-9,39	12,0	994,50	-12,05	-9,39	20,24	-6,97	1,6	0,00	0,0
2002-02-20 18:00	342	23	84	0,0	20,93	-9,79	12,0	994,50	-12,44	-9,79	20,24	-7,37	0,0	0,00	0,0
2002-02-20 18:30	342	23	84	0,0	20,93	-10,90	12,0	994,50	-13,51	-10,90	20,24	-8,47	0,0	0,00	0,0
2002-02-20 19:00	342	23	84	0,0	20,93	-11,80	12,0	994,50	-14,39	-11,80	20,24	-9,37	0,0	0,00	0,0
2002-02-20 19:30	342	23	84	0,0	20,93	-11,90	12,0	995,50	-14,49	-11,90	20,24	-9,47	0,0	0,00	0,0
2002-02-20 20:00	342	23	84	0,0	20,93	-12,70	12,0	995,50	-15,27	-12,70	20,24	-10,27	0,0	0,00	0,0
2002-02-20 20:30	342	23	84	0,0	20,93	-13,10	12,0	995,50	-15,67	-13,10	20,24	-10,67	0,0	0,00	0,0
2002-02-20 21:00	342	23	84	0,0	20,93	-13,20	12,0	995,50	-15,76	-13,20	20,24	-10,77	0,0	0,00	0,0
2002-02-20 21:30	342	23	84	0,0	20,93	-13,00	12,0	995,50	-15,57	-13,00	20,24	-10,57	1,2	0,00	0,0
2002-02-20 22:00	342	23	84	0,0	20,93	-12,90	12,0	995,50	-15,47	-12,90	20,24	-10,47	1,4	0,00	0,0
2002-02-20 22:30	319	23	84	1,2	21,03	-12,30	12,0	996,50	-14,88	-12,30	20,34	-9,87	2,0	0,00	0,0
2002-02-20 23:00	298	23	84	1,6	21,03	-12,20	12,0	996,50	-14,78	-12,20	20,34	-9,77	2,6	0,00	0,0
2002-02-20 23:30	343	23	84	0,0	21,03	-12,10	12,0	996,50	-14,69	-12,10	20,34	-9,67	2,4	0,00	0,0
2002-02-21 00:00	308	23	84	0,0	21,03	-12,00	12,0	996,50	-14,59	-12,00	20,34	-9,57	2,4	0,00	0,0
2002-02-21 00:30	315	23	84	0,0	21,13	-12,50	12,0	996,50	-14,59	-12,50	20,44	-13,73	0,0	0,00	0,0
2002-02-21 01:00	308	23	84	0,0	21,13	-12,50	12,0	996,50	-14,59	-12,50	20,44	-13,73	2,2	0,00	0,0
2002-02-21 01:30	338	23	84	1,8	21,03	-12,10	12,0	997,50	-14,59	-12,10	20,34	-13,33	2,2	0,00	0,0
2002-02-21 02:00	337	23	84	0,0	21,03	-12,20	12,0	997,50	-14,59	-12,20	20,34	-13,43	2,0	0,00	0,0
2002-02-21 02:30	319	23	84	0,0	21,03	-12,10	12,0	997,50	-14,59	-12,10	20,34	-13,33	2,4	0,00	0,0

Datum	Vindriktning °	Luftfukt inne Rh%	Luftfukt ute Rh%	Vindhastighet m/s	Temp inne °C	Temp ute °C	Nederb. månad mm	Lufttryck Mbar	Daggpunkt °C	Kyleffekt °C	Vix inne °C	Vix ute °C	Vindby m/s	Korr lufttryck	Nederb./dygn mm
2002-02-21 03:00	280	23	84	0,0	20,93	-12,00	12,0	997,50	-14,59	-12,00	20,24	-13,23	2,6	0,00	0,0
2002-02-21 03:30	296	23	84	1,2	20,93	-11,70	12,0	997,50	-14,59	-11,70	20,24	-12,93	2,2	0,00	0,0
2002-02-21 04:00	295	23	84	0,0	20,93	-12,00	12,0	997,50	-14,59	-12,00	20,24	-13,23	2,0	0,00	0,0
2002-02-21 04:30	293	23	84	0,0	20,83	-12,00	12,0	997,50	-14,59	-12,00	20,14	-13,23	2,2	0,00	0,0
2002-02-21 05:00	293	23	84	0,0	20,83	-12,10	12,0	997,50	-14,59	-12,10	20,14	-13,33	1,2	0,00	0,0
2002-02-21 05:30	293	23	84	0,0	20,83	-12,10	12,0	997,50	-14,59	-12,10	20,14	-13,33	0,0	0,00	0,0
2002-02-21 06:00	295	23	84	0,0	20,83	-12,60	12,0	997,50	-14,59	-12,60	20,14	-13,83	1,4	0,00	0,0
2002-02-21 06:30	295	23	84	0,0	20,83	-13,00	12,0	997,50	-14,59	-13,00	20,14	-14,23	0,0	0,00	0,0
2002-02-21 07:00	295	23	84	0,0	20,83	-12,70	12,0	997,50	-14,59	-12,70	20,14	-13,93	0,0	0,00	0,0
2002-02-21 07:30	347	23	84	0,0	20,83	-13,40	12,0	997,50	-14,59	-13,40	20,14	-14,63	0,0	0,00	0,0
2002-02-21 08:00	347	23	84	0,0	20,83	-13,80	12,0	998,51	-14,59	-13,80	20,14	-15,03	0,0	0,00	0,0
2002-02-21 08:30	300	23	84	0,0	20,83	-12,50	12,0	998,51	-14,59	-12,50	20,14	-13,73	1,4	0,00	0,0
2002-02-21 09:00	310	23	84	0,0	20,83	-11,40	12,0	998,51	-14,59	-11,40	20,14	-12,63	0,0	0,00	0,0
2002-02-21 09:30	294	23	84	0,0	20,83	-10,80	12,0	998,51	-14,59	-10,80	20,14	-12,03	0,0	0,00	0,0
2002-02-21 10:00	339	23	84	0,0	20,83	-10,19	12,0	998,51	-14,59	-10,19	20,14	-11,43	1,2	0,00	0,0
2002-02-21 10:30	306	23	100	1,4	20,93	-9,39	12,0	998,51	-9,78	-9,39	20,24	-5,66	2,8	0,00	0,0
2002-02-21 11:00	287	23	100	1,2	20,93	-8,89	12,0	998,51	-9,28	-8,89	20,24	-5,16	3,1	0,00	0,0
2002-02-21 11:30	297	23	100	2,0	20,93	-7,99	12,0	998,51	-8,39	-7,99	20,24	-4,26	2,8	0,00	0,0
2002-02-21 12:00	271	23	100	0,0	20,93	-7,49	12,0	998,51	-7,89	-7,49	20,24	-3,76	2,4	0,00	0,0
2002-02-21 12:30	191	23	100	0,0	20,93	-7,19	12,0	998,51	-7,59	-7,19	20,24	-3,46	2,0	0,00	0,0
2002-02-21 13:00	171	23	100	1,6	20,93	-6,69	12,0	997,50	-7,09	-6,69	20,24	-2,96	2,2	0,00	0,0
2002-02-21 13:30	161	23	99	0,0	20,93	-6,59	12,0	997,50	-7,12	-6,59	20,24	-2,95	2,0	0,00	0,0
2002-02-21 14:00	135	23	97	1,6	21,03	-6,19	12,0	996,50	-7,00	-6,19	20,34	-2,72	2,4	0,00	0,0
2002-02-21 14:30	189	23	91	1,6	21,03	-5,59	12,0	996,50	-7,26	-5,59	20,34	-2,62	3,3	0,00	0,0
2002-02-21 15:00	136	23	82	3,0	21,03	-5,59	12,0	996,50	-8,65	-9,14	20,34	-3,31	4,1	0,00	0,0
2002-02-21 15:30	160	23	78	2,4	20,93	-5,79	12,0	995,50	-9,51	-7,91	20,24	-3,80	4,3	0,00	0,0
2002-02-21 16:00	132	23	79	3,0	20,93	-5,89	12,0	995,50	-9,44	-9,46	20,24	-3,83	3,5	0,00	0,0
2002-02-21 16:30	141	23	78	3,3	20,93	-5,99	12,0	994,50	-9,70	-11,02	20,24	-4,00	4,1	0,00	0,0
2002-02-21 17:00	143	23	75	4,5	20,83	-5,89	12,0	994,50	-10,12	-15,17	20,14	-4,11	4,9	0,00	0,0
2002-02-21 17:30	131	23	73	3,9	20,73	-5,99	12,0	993,50	-10,57	-12,47	20,04	-4,35	5,2	0,00	0,0
2002-02-21 18:00	149	23	72	4,3	20,63	-5,99	12,0	992,50	-10,75	-13,92	19,94	-4,42	5,6	0,00	0,0
2002-02-21 18:30	151	23	70	4,3	20,43	-6,09	12,0	991,50	-11,22	-14,04	19,74	-4,65	6,8	0,00	0,0
2002-02-21 19:00	148	23	63	5,6	20,33	-5,89	12,0	990,50	-12,40	-16,73	19,64	-4,88	7,1	0,00	0,0
2002-02-21 19:30	189	23	60	4,9	20,13	-5,79	12,0	989,50	-12,94	-15,04	19,44	-4,96	8,7	0,00	0,0
2002-02-21 20:00	168	23	61	4,3	19,93	-5,79	12,0	989,50	-12,73	-13,68	19,24	-4,90	7,7	0,00	0,0
2002-02-21 20:30	165	23	77	8,3	19,83	-6,59	12,0	988,50	-10,45	-22,21	19,14	-4,68	9,2	0,00	0,0
2002-02-21 21:00	144	23	88	4,1	19,73	-7,09	12,0	987,50	-9,18	-15,24	19,04	-4,36	8,3	0,00	0,0
2002-02-21 21:30	171	23	95	5,6	19,63	-7,39	12,0	986,50	-8,47	-18,65	18,94	-4,09	7,9	0,00	0,0
2002-02-21 22:00	181	23	98	4,3	19,63	-7,29	12,0	985,50	-7,96	-15,48	18,94	-3,74	8,5	0,00	0,0
2002-02-21 22:30	124	23	100	5,8	19,73	-7,29	12,0	985,50	-7,69	-18,52	19,04	-3,56	8,5	0,00	0,0
2002-02-21 23:00	146	23	100	5,0	19,83	-6,99	12,0	984,50	-7,39	-17,33	19,14	-3,26	7,7	0,00	0,0
2002-02-21 23:30	156	23	100	6,0	19,83	-6,69	12,0	983,50	-7,09	-18,55	19,14	-2,96	7,9	0,00	0,0
2002-02-22 00:00	147	23	100	6,0	19,83	-6,29	12,0	982,50	-6,69	-18,03	19,14	-2,56	8,1	0,00	0,0
2002-02-22 00:30	150	23	100	6,0	19,73	-6,09	12,0	982,50	-6,49	-17,77	19,04	-2,36	7,7	0,00	0,0
2002-02-22 01:00	158	23	100	4,7	19,73	-6,09	12,0	981,50	-6,49	-15,42	19,04	-2,36	8,7	0,00	0,0
2002-02-22 01:30	155	23	100	5,8	19,73	-5,89	12,0	980,50	-6,29	-16,73	19,04	-2,16	7,3	0,00	0,0

Datum	Vindriktning °	Luftfukt inne Rh%	Luftfukt ute Rh%	Vindhastighet m/s	Temp inne °C	Temp ute °C	Nederb. månad mm	Lufttryck Mbar	Daggpunkt °C	Kyleffekt °C	Vix inne °C	Vix ute °C	Vindby m/s	Korr lufttryck	Nederb./dygn mm
2002-02-22 02:00	152	23	99	6,2	19,73	-5,59	12,0	979,50	-6,13	-17,12	19,04	-1,95	8,7	0,00	0,0
2002-02-22 02:30	149	23	97	6,6	19,63	-5,39	12,0	978,50	-6,20	-17,63	18,94	-1,92	7,3	0,00	0,0
2002-02-22 03:00	139	23	100	3,9	19,73	-5,39	12,0	977,49	-5,79	-11,77	19,04	-1,66	7,1	0,00	0,0
2002-02-22 03:30	145	23	100	3,9	19,83	-5,09	12,0	976,49	-5,49	-11,42	19,14	-1,36	6,8	0,00	0,0
2002-02-22 04:00	155	23	100	4,5	19,83	-4,89	12,0	975,49	-5,29	-13,93	19,14	-1,16	7,7	0,00	0,0
2002-02-22 04:30	146	23	100	5,2	19,93	-4,99	12,0	974,49	-5,39	-14,81	19,24	-1,26	6,8	0,00	0,0
2002-02-22 05:00	127	23	100	5,0	20,03	-4,79	12,0	972,49	-5,19	-14,56	19,34	-1,06	8,3	0,00	0,0
2002-02-22 05:30	141	23	100	4,5	20,03	-4,49	12,0	971,49	-4,89	-13,43	19,34	-0,76	8,3	0,00	0,0
2002-02-22 06:00	147	23	100	4,5	19,93	-4,09	12,0	970,49	-4,50	-12,94	19,24	-0,36	8,3	0,00	0,0
2002-02-22 06:30	131	23	100	6,2	19,93	-3,89	12,0	969,49	-4,30	-14,91	19,24	-0,16	8,1	0,00	0,0
2002-02-22 07:00	128	23	100	4,7	20,03	-3,69	12,0	968,49	-4,10	-12,44	19,34	0,04	7,5	0,00	0,0
2002-02-22 07:30	140	23	100	4,7	20,03	-3,59	12,0	968,49	-4,00	-12,32	19,34	0,14	7,9	0,00	0,0
2002-02-22 08:00	121	23	100	3,1	20,13	-3,49	12,0	967,49	-3,90	-6,84	19,44	0,24	7,1	0,00	0,0
2002-02-22 08:30	155	23	100	4,1	20,23	-3,19	12,0	966,49	-3,60	-10,55	19,54	0,54	7,7	0,00	0,0
2002-02-22 09:00	140	23	100	7,7	20,23	-2,79	12,0	966,49	-3,20	-16,26	19,54	0,94	8,9	0,00	0,0
2002-02-22 09:30	155	23	98	4,9	20,23	-2,39	12,0	965,49	-3,08	-10,83	19,54	1,17	8,1	0,00	0,0
2002-02-22 10:00	151	23	95	6,8	20,13	-1,99	12,0	964,49	-3,11	-13,89	19,44	1,31	8,5	0,00	0,0
2002-02-22 10:30	137	23	93	4,9	20,13	-1,79	12,0	964,49	-3,21	-10,09	19,44	1,35	9,2	0,00	0,0
2002-02-22 11:00	149	23	91	5,6	20,13	-1,49	12,0	964,49	-3,21	-11,10	19,44	1,49	7,7	0,00	0,0
2002-02-22 11:30	142	23	93	4,1	20,13	-1,49	12,0	964,49	-2,91	-8,50	19,44	1,65	6,6	0,00	0,0
2002-02-22 12:00	157	23	94	5,6	20,23	-1,19	12,0	963,49	-2,47	-10,71	19,54	2,03	8,9	0,00	0,0
2002-02-22 12:30	147	23	100	6,0	20,23	-1,29	12,0	963,49	-1,70	-11,53	19,54	2,44	8,5	0,00	0,0
2002-02-22 13:00	159	23	100	5,8	20,13	-1,29	12,0	962,49	-1,70	-10,84	19,44	2,44	8,1	0,00	0,0
2002-02-22 13:30	141	23	100	4,9	20,13	-1,29	12,0	962,49	-1,70	-9,47	19,44	2,44	7,3	0,00	0,0
2002-02-22 14:00	153	23	100	5,6	20,13	-1,29	12,0	962,49	-1,70	-10,84	19,44	2,44	7,1	0,00	0,0
2002-02-22 14:30	147	23	100	4,1	20,13	-1,39	12,0	962,49	-1,80	-8,38	19,44	2,34	7,5	0,00	0,0
2002-02-22 15:00	134	23	100	4,3	20,13	-1,39	12,0	961,49	-1,80	-8,38	19,44	2,34	7,9	0,00	0,0
2002-02-22 15:30	134	23	96	4,9	20,23	-1,29	12,0	961,49	-2,27	-9,47	19,54	2,10	6,9	0,00	0,0
2002-02-22 16:00	148	23	95	4,7	20,23	-1,69	12,0	961,49	-2,82	-9,96	19,54	1,62	7,7	0,00	0,0
2002-02-22 16:30	136	23	96	4,1	20,23	-1,89	12,0	961,49	-2,87	-8,98	19,54	1,50	8,3	0,00	0,0
2002-02-22 17:00	133	23	98	3,3	20,33	-2,29	12,0	960,49	-2,98	-6,84	19,64	1,27	6,8	0,00	0,0
2002-02-22 17:30	147	23	100	3,9	20,33	-2,89	12,0	960,49	-3,30	-8,85	19,64	0,84	6,9	0,00	0,0
2002-02-22 18:00	142	23	100	3,3	20,43	-2,79	12,0	960,49	-3,20	-7,41	19,74	0,94	7,1	0,00	0,0
2002-02-22 18:30	116	23	100	3,5	20,53	-2,79	12,0	960,49	-3,20	-7,41	19,84	0,94	5,6	0,00	0,0
2002-02-22 19:00	111	23	100	3,1	20,63	-2,89	12,0	960,49	-3,30	-6,19	19,94	0,84	4,7	0,00	0,0
2002-02-22 19:30	113	23	100	4,1	20,73	-3,09	12,0	960,49	-3,50	-10,43	20,04	0,64	6,2	0,00	0,0
2002-02-22 20:00	132	23	100	3,0	20,83	-3,19	12,0	960,49	-3,60	-6,51	20,14	0,54	5,4	0,00	0,0
2002-02-22 20:30	103	23	100	2,0	20,93	-3,19	12,0	960,49	-3,60	-3,19	20,24	0,54	4,5	0,00	0,0
2002-02-22 21:00	122	23	100	2,4	20,93	-3,39	12,0	960,49	-3,80	-5,38	20,24	0,34	3,9	0,00	0,0
2002-02-22 21:30	87	23	100	1,6	21,03	-3,39	12,0	959,49	-3,80	-3,39	20,34	0,34	3,5	0,00	0,0
2002-02-22 22:00	113	23	100	0,0	21,03	-3,49	12,0	959,49	-3,90	-3,49	20,34	0,24	3,0	0,00	0,0
2002-02-22 22:30	113	23	100	0,0	21,03	-3,39	12,0	959,49	-3,80	-3,39	20,34	0,34	1,2	0,00	0,0
2002-02-22 23:00	106	23	100	0,0	21,13	-3,49	12,0	959,49	-3,90	-3,49	20,44	0,24	0,0	0,00	0,0
2002-02-22 23:30	20	23	100	0,0	21,13	-3,69	12,0	959,49	-4,10	-3,69	20,44	0,04	1,4	0,00	0,0
2002-02-23 00:00	343	23	100	0,0	21,13	-3,69	12,0	959,49	-4,10	-3,69	20,44	0,04	1,6	0,00	0,0
2002-02-23 00:30	329	23	100	0,0	21,23	-3,69	12,0	959,49	-4,10	-3,69	20,54	0,04	2,4	0,00	0,0

Datum	Vindriktning °	Luftfukt inne Rh%	Luftfukt ute Rh%	Vindhastighet m/s	Temp inne °C	Temp ute °C	Nederb. månad mm	Lufftryck Mbar	Daggpunkt °C	Kyleffekt °C	Vix inne °C	Vix ute °C	Vindby m/s	Korr lufftryck	Nederb./dygn mm
2002-02-23 01:00	340	23	100	2,0	21,23	-3,79	12,0	959,49	-4,20	-3,79	20,54	-0,06	2,8	0,00	0,0
2002-02-23 01:30	310	23	100	1,6	21,23	-3,89	12,0	959,49	-4,30	-3,89	20,54	-0,16	3,5	0,00	0,0
2002-02-23 02:00	335	23	100	1,4	21,23	-3,69	12,0	959,49	-4,10	-3,69	20,54	0,04	3,9	0,00	0,0
2002-02-23 02:30	329	23	100	3,0	21,23	-3,59	12,0	959,49	-4,00	-6,95	20,54	0,14	4,5	0,00	0,0
2002-02-23 03:00	319	23	100	1,4	21,23	-3,39	12,0	959,49	-3,80	-3,39	20,54	0,34	4,1	0,00	0,0
2002-02-23 03:30	306	23	100	1,8	21,23	-3,59	12,0	959,49	-4,00	-3,59	20,54	0,14	4,1	0,00	0,0
2002-02-23 04:00	335	23	100	3,7	21,23	-4,09	12,0	959,49	-4,50	-10,25	20,54	-0,36	3,7	0,00	0,0
2002-02-23 04:30	295	23	100	2,2	21,23	-4,09	12,0	960,49	-4,50	-4,09	20,54	-0,36	3,7	0,00	0,0
2002-02-23 05:00	304	23	98	3,0	21,13	-4,19	12,0	960,49	-4,87	-7,61	20,44	-0,63	3,3	0,00	0,0
2002-02-23 05:30	317	23	96	2,8	21,13	-4,29	12,0	960,49	-5,25	-7,72	20,44	-0,90	4,3	0,00	0,0
2002-02-23 06:00	356	23	90	2,0	21,13	-3,69	12,0	960,49	-5,54	-3,69	20,44	-0,80	6,0	0,00	0,0
2002-02-23 06:30	311	23	89	2,6	21,13	-3,89	12,0	960,49	-5,88	-5,91	20,44	-1,08	5,0	0,00	0,0
2002-02-23 07:00	321	23	89	3,9	21,03	-4,19	12,0	960,49	-6,18	-10,37	20,34	-1,38	5,2	0,00	0,0
2002-02-23 07:30	316	23	92	3,3	20,93	-4,49	12,0	961,49	-6,03	-9,33	20,24	-1,44	5,8	0,00	0,0
2002-02-23 08:00	307	23	92	4,9	20,93	-4,59	12,0	961,49	-6,13	-13,56	20,24	-1,54	6,0	0,00	0,0
2002-02-23 08:30	319	23	93	3,7	20,83	-4,59	12,0	961,49	-5,98	-10,84	20,14	-1,45	6,0	0,00	0,0
2002-02-23 09:00	297	23	93	3,1	20,83	-4,49	12,0	962,49	-5,88	-7,94	20,14	-1,35	5,2	0,00	0,0
2002-02-23 09:30	300	23	90	2,6	20,83	-4,09	12,0	962,49	-5,93	-6,12	20,14	-1,20	4,7	0,00	0,0
2002-02-23 10:00	311	23	85	3,9	20,93	-3,29	12,0	963,49	-5,92	-9,32	20,24	-0,79	5,8	0,00	0,0
2002-02-23 10:30	314	23	79	3,5	21,03	-3,19	12,0	964,49	-6,81	-7,86	20,34	-1,13	7,3	0,00	0,0
2002-02-23 11:00	337	23	72	3,1	21,13	-2,79	12,0	964,49	-7,68	-6,08	20,44	-1,21	9,2	0,00	0,0
2002-02-23 11:30	286	23	71	4,7	21,23	-2,39	12,0	965,49	-7,49	-10,83	20,54	-0,88	8,1	0,00	0,0
2002-02-23 12:00	288	23	74	4,5	21,33	-1,89	12,0	966,49	-6,44	-10,21	20,64	-0,18	7,5	0,00	0,0
2002-02-23 12:30	321	23	72	4,1	21,33	-1,99	12,0	966,49	-6,91	-9,10	20,64	-0,41	8,1	0,00	0,0
2002-02-23 13:00	299	23	67	5,8	21,33	-2,19	12,0	967,49	-8,08	-11,99	20,64	-0,94	8,9	0,00	0,0
2002-02-23 13:30	309	23	67	3,9	21,43	-2,49	12,0	967,49	-8,36	-8,39	20,74	-1,24	10,6	0,00	0,0
2002-02-23 14:00	310	23	66	6,0	21,43	-2,39	12,0	968,49	-8,47	-12,96	20,74	-1,20	10,8	0,00	0,0
2002-02-23 14:30	313	23	62	3,9	21,53	-2,79	12,0	969,49	-9,68	-8,74	20,84	-1,84	8,5	0,00	0,0
2002-02-23 15:00	303	22	63	3,5	21,53	-3,19	12,0	969,49	-9,85	-7,86	20,81	-2,18	6,9	0,00	0,0
2002-02-23 15:30	302	22	59	4,5	21,63	-3,19	12,0	969,49	-10,72	-11,82	20,91	-2,42	6,2	0,00	0,0
2002-02-23 16:00	286	22	60	4,5	21,73	-3,29	12,0	970,49	-10,59	-11,95	21,01	-2,46	5,8	0,00	0,0
2002-02-23 16:30	305	22	66	3,9	21,83	-3,99	12,0	970,49	-9,99	-10,14	21,11	-2,80	6,0	0,00	0,0
2002-02-23 17:00	295	22	68	3,0	21,63	-4,59	12,0	970,49	-10,17	-8,04	20,91	-3,28	6,6	0,00	0,0
2002-02-23 17:30	285	22	72	3,1	21,53	-5,09	12,0	971,49	-9,89	-8,59	20,81	-3,52	5,4	0,00	0,0
2002-02-23 18:00	290	23	74	1,6	21,53	-5,89	12,0	971,49	-10,30	-5,89	20,84	-4,18	3,9	0,00	0,0
2002-02-23 18:30	287	23	77	0,0	21,53	-6,59	12,0	971,49	-10,45	-6,59	20,84	-4,68	3,3	0,00	0,0
2002-02-23 19:00	262	22	79	0,0	21,53	-6,69	12,0	972,49	-10,21	-6,69	20,81	-4,63	3,1	0,00	0,0
2002-02-23 19:30	270	22	78	0,0	21,63	-6,99	12,0	972,49	-10,67	-6,99	20,91	-5,01	2,8	0,00	0,0
2002-02-23 20:00	186	22	80	0,0	21,63	-7,29	12,0	972,49	-10,63	-7,29	20,91	-5,16	1,6	0,00	0,0
2002-02-23 20:30	186	22	82	0,0	21,63	-7,69	12,0	972,49	-10,70	-7,69	20,91	-5,42	0,0	0,00	0,0
2002-02-23 21:00	305	22	92	0,0	21,93	-8,99	12,0	972,49	-10,47	-8,99	21,21	-5,94	1,6	0,00	0,0
2002-02-23 21:30	255	23	93	2,0	22,23	-8,19	12,0	972,49	-9,54	-8,19	21,54	-5,06	2,6	0,00	0,0
2002-02-23 22:00	252	23	94	1,4	22,03	-7,59	12,0	972,49	-8,81	-7,59	21,34	-4,37	3,3	0,00	0,0
2002-02-23 22:30	169	22	91	0,0	21,93	-7,99	12,0	972,49	-9,63	-7,99	21,21	-5,02	2,8	0,00	0,0
2002-02-23 23:00	247	22	92	1,4	21,93	-8,09	12,0	972,49	-9,58	-8,09	21,21	-5,04	2,4	0,00	0,0
2002-02-23 23:30	242	22	91	2,6	21,63	-7,49	12,0	972,49	-9,13	-9,71	20,91	-4,52	4,3	0,00	0,0

Datum	Vindriktning °	Luftfukt inne Rh%	Luftfukt ute Rh%	Vindhastighet m/s	Temp inne °C	Temp ute °C	Nederb. månad mm	Lufttryck Mbar	Daggpunkt °C	Kyleffekt °C	Vix inne °C	Vix ute °C	Vindby m/s	Korr lufttryck	Nederb./dygn mm
2002-02-24 00:00	260	23	87	2,2	21,13	-6,99	12,0	972,49	-9,24	-6,99	20,44	-4,34	4,1	0,00	0,0
2002-02-24 00:30	247	23	84	1,2	20,73	-6,39	12,0	972,49	-9,11	-6,39	20,04	-3,97	5,0	0,00	0,0
2002-02-24 01:00	272	23	94	1,8	20,53	-5,89	12,0	972,49	-7,12	-5,89	19,84	-2,67	6,8	0,00	0,0
2002-02-24 01:30	282	23	100	4,3	20,33	-5,49	12,0	972,49	-5,89	-13,32	19,64	-1,76	6,6	0,00	0,0
2002-02-24 02:00	273	23	95	3,0	20,23	-4,89	12,0	972,49	-5,99	-8,37	19,54	-1,59	7,3	0,00	0,0
2002-02-24 02:30	254	23	87	5,0	20,23	-4,89	12,0	972,49	-7,17	-14,69	19,54	-2,23	6,6	0,00	0,0
2002-02-24 03:00	253	23	78	1,4	20,23	-4,89	12,0	972,49	-8,63	-4,89	19,54	-2,90	6,9	0,00	0,0
2002-02-24 03:30	265	23	76	4,1	20,13	-4,99	12,0	972,49	-9,08	-12,72	19,44	-3,14	8,5	0,00	0,0
2002-02-24 04:00	281	23	73	4,3	20,03	-5,19	12,0	972,49	-9,80	-12,96	19,34	-3,55	8,7	0,00	0,0
2002-02-24 04:30	226	23	71	1,8	19,93	-5,49	12,0	972,49	-10,46	-5,49	19,24	-3,98	8,9	0,00	0,0
2002-02-24 05:00	251	23	71	2,6	19,93	-5,89	12,0	972,49	-10,84	-8,02	19,24	-4,38	7,1	0,00	0,0
2002-02-24 05:30	201	23	71	1,8	20,03	-6,09	12,0	973,49	-11,03	-6,09	19,34	-4,58	4,7	0,00	0,0
2002-02-24 06:00	189	23	71	2,8	20,03	-6,19	12,0	974,49	-11,13	-9,79	19,34	-4,68	3,9	0,00	0,0
2002-02-24 06:30	290	23	72	2,8	20,03	-5,79	12,0	974,49	-10,56	-9,36	19,34	-4,22	6,2	0,00	0,0
2002-02-24 07:00	268	23	72	3,3	19,93	-5,89	12,0	974,49	-10,66	-10,91	19,24	-4,32	6,4	0,00	0,0
2002-02-24 07:30	240	23	72	2,4	19,83	-6,39	12,0	974,49	-11,14	-8,55	19,14	-4,82	6,0	0,00	0,0
2002-02-24 08:00	209	23	74	1,2	19,83	-6,59	12,0	975,49	-10,97	-6,59	19,14	-4,88	3,7	0,00	0,0
2002-02-24 08:30	238	23	76	4,5	19,83	-6,19	12,0	975,49	-10,24	-15,54	19,14	-4,34	4,5	0,00	0,0
2002-02-24 09:00	247	23	77	3,1	19,63	-5,79	12,0	975,49	-9,68	-9,36	18,94	-3,87	6,2	0,00	0,0
2002-02-24 09:30	246	23	79	1,4	19,53	-5,39	12,0	975,49	-8,95	-5,39	18,84	-3,33	5,0	0,00	0,0
2002-02-24 10:00	260	23	83	2,4	19,43	-4,79	12,0	976,49	-7,71	-6,86	18,74	-2,44	5,0	0,00	0,0
2002-02-24 10:30	292	23	86	4,3	19,33	-3,79	12,0	976,49	-6,25	-11,27	18,64	-1,21	7,1	0,00	0,0
2002-02-24 11:00	290	23	79	3,9	19,33	-3,29	12,0	977,49	-6,91	-9,32	18,64	-1,23	8,9	0,00	0,0
2002-02-24 11:30	295	23	77	4,5	19,23	-2,99	12,0	977,49	-6,97	-11,57	18,54	-1,07	7,5	0,00	0,0
2002-02-24 12:00	296	23	72	5,6	19,23	-2,49	12,0	977,49	-7,39	-12,38	18,54	-0,91	6,8	0,00	0,0
2002-02-24 12:30	262	23	70	6,0	19,13	-2,49	12,0	978,50	-7,77	-13,09	18,44	-1,05	7,5	0,00	0,0
2002-02-24 13:00	250	23	69	3,7	19,03	-2,59	12,0	978,50	-8,06	-8,50	18,34	-1,21	9,8	0,00	0,0
2002-02-24 13:30	263	23	66	2,2	19,03	-2,59	12,0	978,50	-8,66	-2,59	18,34	-1,40	6,0	0,00	0,0
2002-02-24 14:00	264	23	63	2,0	19,13	-2,29	12,0	978,50	-9,00	-2,29	18,44	-1,28	5,0	0,00	0,0
2002-02-24 14:30	267	23	60	6,9	19,23	-2,19	12,0	978,50	-9,56	-14,16	18,54	-1,36	6,9	0,00	0,0
2002-02-24 15:00	208	23	59	1,8	19,23	-2,49	12,0	978,50	-10,06	-2,49	18,54	-1,72	8,5	0,00	0,0
2002-02-24 15:30	194	23	63	3,3	19,13	-2,69	12,0	978,50	-9,38	-7,29	18,44	-1,68	5,0	0,00	0,0
2002-02-24 16:00	190	23	63	2,4	19,13	-2,99	12,0	978,50	-9,66	-4,96	18,44	-1,98	6,6	0,00	0,0
2002-02-24 16:30	230	23	66	0,0	19,13	-2,99	12,0	978,50	-9,04	-2,99	18,44	-1,80	6,9	0,00	0,0
2002-02-24 17:00	184	23	67	2,8	19,03	-3,19	12,0	978,50	-9,03	-6,51	18,34	-1,94	5,6	0,00	0,0
2002-02-24 17:30	185	23	67	3,5	18,93	-3,09	12,0	978,50	-8,93	-7,75	18,24	-1,84	6,0	0,00	0,0
2002-02-24 18:00	252	23	66	2,0	18,83	-2,89	12,0	978,50	-8,94	-2,89	18,14	-1,70	7,3	0,00	0,0
2002-02-24 18:30	187	23	67	4,1	18,73	-2,89	12,0	978,50	-8,74	-10,19	18,04	-1,64	5,6	0,00	0,0
2002-02-24 19:00	185	23	70	5,4	18,63	-2,99	12,0	978,50	-8,25	-13,02	17,94	-1,55	6,9	0,00	0,0
2002-02-24 19:30	238	23	72	1,2	18,53	-2,99	12,0	978,50	-7,87	-2,99	17,84	-1,41	7,5	0,00	0,0
2002-02-24 20:00	249	23	75	3,1	18,53	-3,09	12,0	978,50	-7,42	-6,41	17,84	-1,31	5,4	0,00	0,0
2002-02-24 20:30	232	23	78	2,6	18,53	-3,09	12,0	978,50	-6,89	-5,06	17,84	-1,10	6,0	0,00	0,0
2002-02-24 21:00	254	23	77	2,8	18,73	-2,99	12,0	978,50	-6,97	-6,30	18,04	-1,07	5,8	0,00	0,0
2002-02-24 21:30	275	23	78	3,1	19,03	-3,09	12,0	978,50	-6,89	-6,41	18,34	-1,10	6,6	0,00	0,0
2002-02-24 22:00	192	23	78	0,0	19,33	-3,19	12,0	978,50	-6,99	-3,19	18,64	-1,20	7,1	0,00	0,0
2002-02-24 22:30	245	23	74	2,2	19,73	-3,29	12,0	978,50	-7,79	-3,29	19,04	-1,58	4,1	0,00	0,0

Datum	Vindriktning °	Luftfukt inne Rh%	Luftfukt ute Rh%	Vindhastighet m/s	Temp inne °C	Temp ute °C	Nederb. månad mm	Lufttryck Mbar	Daggpunkt °C	Kyleffekt °C	Vix inne °C	Vix ute °C	Vindby m/s	Korr lufttryck	Nederb./dygn mm
2002-02-24 23:00	256	23	74	4,3	19,93	-3,09	12,0	978,50	-7,60	-10,43	19,24	-1,38	5,8	0,00	0,0
2002-02-24 23:30	248	23	75	2,4	20,13	-3,19	12,0	978,50	-7,52	-5,17	19,44	-1,41	5,2	0,00	0,0
2002-02-25 00:00	253	23	76	0,0	20,23	-3,29	12,0	978,50	-7,43	-3,29	19,54	-1,44	4,3	0,00	0,0
2002-02-25 00:30	287	23	79	2,2	20,43	-3,69	12,0	979,50	-7,30	-3,69	19,74	-1,63	3,7	0,00	0,0
2002-02-25 01:00	280	23	80	0,0	20,63	-4,09	12,0	979,50	-7,52	-4,09	19,94	-1,96	4,1	0,00	0,0
2002-02-25 01:30	278	23	84	0,0	20,73	-4,49	12,0	979,50	-7,25	-4,49	20,04	-2,06	2,4	0,00	0,0
2002-02-25 02:00	238	23	85	0,0	20,83	-4,49	12,0	979,50	-7,09	-4,49	20,14	-1,99	1,4	0,00	0,0
2002-02-25 02:30	253	23	91	1,4	20,93	-4,09	12,0	979,50	-5,78	-4,09	20,24	-1,12	3,3	0,00	0,0
2002-02-25 03:00	321	23	91	0,0	21,03	-3,79	12,0	979,50	-5,48	-3,79	20,34	-0,82	3,9	0,00	0,0
2002-02-25 03:30	258	23	89	2,0	21,03	-3,29	12,0	979,50	-5,29	-3,29	20,34	-0,48	4,3	0,00	0,0
2002-02-25 04:00	244	23	86	1,2	21,03	-3,39	12,0	979,50	-5,86	-3,39	20,34	-0,81	4,3	0,00	0,0
2002-02-25 04:30	278	23	85	2,2	21,03	-3,19	12,0	979,50	-5,82	-3,19	20,34	-0,69	4,7	0,00	0,0
2002-02-25 05:00	256	23	86	3,0	20,93	-3,19	12,0	979,50	-5,66	-6,51	20,24	-0,61	5,0	0,00	0,0
2002-02-25 05:30	273	23	85	1,2	20,93	-2,99	12,0	980,50	-5,63	-2,99	20,24	-0,49	5,0	0,00	0,0
2002-02-25 06:00	294	23	86	1,8	21,03	-3,09	12,0	980,50	-5,56	-3,09	20,34	-0,51	3,3	0,00	0,0
2002-02-25 06:30	266	23	87	0,0	21,13	-3,29	12,0	980,50	-5,60	-3,29	20,44	-0,63	2,8	0,00	0,0
2002-02-25 07:00	210	23	90	1,6	21,13	-3,79	12,0	980,50	-5,63	-3,79	20,44	-0,90	2,8	0,00	0,0
2002-02-25 07:30	276	23	93	1,6	21,13	-4,09	12,0	981,50	-5,48	-4,09	20,44	-0,95	3,3	0,00	0,0
2002-02-25 08:00	290	23	94	3,1	21,13	-3,49	12,0	981,50	-4,74	-6,84	20,44	-0,27	6,0	0,00	0,0
2002-02-25 08:30	264	23	93	1,4	21,13	-3,39	12,0	981,50	-4,79	-3,39	20,44	-0,25	4,9	0,00	0,0
2002-02-25 09:00	286	23	94	0,0	21,13	-3,49	12,0	982,50	-4,74	-3,49	20,44	-0,27	2,6	0,00	0,0
2002-02-25 09:30	257	23	94	1,6	21,23	-2,89	12,0	982,50	-4,15	-2,89	20,54	0,33	3,3	0,00	0,0
2002-02-25 10:00	321	23	93	3,3	21,23	-2,39	12,0	982,50	-3,80	-6,96	20,54	0,75	4,1	0,00	0,0
2002-02-25 10:30	288	23	87	3,7	21,23	-1,69	12,0	983,50	-4,03	-7,45	20,54	0,97	5,4	0,00	0,0
2002-02-25 11:00	319	23	82	4,7	21,13	-1,29	12,0	983,50	-4,46	-9,47	20,44	0,99	6,8	0,00	0,0
2002-02-25 11:30	304	23	79	4,5	21,03	-0,79	12,0	983,50	-4,49	-8,85	20,34	1,27	8,1	0,00	0,0
2002-02-25 12:00	311	23	80	4,7	20,93	-0,59	12,0	983,50	-4,12	-8,60	20,24	1,54	9,6	0,00	0,0
2002-02-25 12:30	290	23	77	3,7	20,93	0,01	12,0	984,50	-4,06	-5,47	20,24	1,93	8,5	0,00	0,0
2002-02-25 13:00	275	23	73	4,1	20,83	0,31	12,0	984,50	-4,51	-6,33	20,14	1,96	9,0	0,00	0,0
2002-02-25 13:30	304	23	73	4,5	20,73	0,11	12,0	984,50	-4,71	-7,73	20,04	1,76	10,4	0,00	0,0
2002-02-25 14:00	267	23	73	3,0	20,73	0,41	12,0	984,50	-4,42	-2,58	20,04	2,06	8,1	0,00	0,0
2002-02-25 14:30	246	23	69	3,5	20,73	0,31	12,0	984,50	-5,29	-3,90	20,04	1,69	9,2	0,00	0,0
2002-02-25 15:00	300	23	82	4,7	20,53	-0,39	12,0	985,50	-3,58	-8,35	19,84	1,89	10,8	0,00	0,0
2002-02-25 15:30	275	23	70	4,7	20,53	-0,19	12,0	984,50	-5,57	-8,10	19,84	1,26	9,2	0,00	0,0
2002-02-25 16:00	298	23	70	6,2	20,43	0,01	12,0	985,50	-5,38	-9,84	19,74	1,46	11,9	0,00	0,0
2002-02-25 16:30	306	23	71	4,3	20,33	-0,19	12,0	985,50	-5,38	-6,94	19,64	1,32	9,6	0,00	0,0
2002-02-25 17:00	296	23	72	3,9	20,23	-0,49	12,0	985,50	-5,47	-6,05	19,54	1,09	10,0	0,00	0,0
2002-02-25 17:30	268	23	70	4,5	20,13	-0,79	12,0	985,50	-6,15	-8,85	19,44	0,66	9,8	0,00	0,0
2002-02-25 18:00	250	23	73	3,9	20,03	-1,29	12,0	985,50	-6,05	-6,99	19,34	0,35	10,2	0,00	0,0
2002-02-25 18:30	264	23	75	5,6	19,93	-1,19	12,0	986,50	-5,59	-10,71	19,24	0,59	9,0	0,00	0,0
2002-02-25 19:00	233	23	76	4,5	19,93	-1,49	12,0	986,50	-5,69	-9,71	19,24	0,36	9,4	0,00	0,0
2002-02-25 19:30	235	23	74	4,7	19,93	-1,39	12,0	986,50	-5,96	-9,59	19,24	0,32	7,5	0,00	0,0
2002-02-25 20:00	283	23	75	3,1	20,13	-1,69	12,0	986,50	-6,07	-4,88	19,44	0,09	9,2	0,00	0,0
2002-02-25 20:30	278	23	80	4,3	20,33	-1,59	12,0	986,50	-5,09	-8,62	19,64	0,54	6,6	0,00	0,0
2002-02-25 21:00	265	23	87	2,8	20,43	-1,89	12,0	986,50	-4,23	-5,09	19,74	0,77	7,5	0,00	0,0
2002-02-25 21:30	295	23	89	3,1	20,33	-1,99	12,0	986,50	-4,01	-5,20	19,64	0,83	6,2	0,00	0,0

Datum	Vindriktning °	Luftfukt inne Rh%	Luftfukt ute Rh%	Vindhastighet m/s	Temp inne °C	Temp ute °C	Nederb. månad mm	Lufttryck Mbar	Daggpunkt °C	Kyleffekt °C	Vix inne °C	Vix ute °C	Vindby m/s	Korr lufttryck	Nederb./dygn mm
2002-02-25 22:00	308	23	88	2,8	20,13	-2,09	12,0	987,50	-4,27	-5,31	19,44	0,65	5,6	0,00	0,0
2002-02-25 22:30	243	23	88	4,3	19,83	-1,99	12,0	987,50	-4,17	-9,10	19,14	0,75	6,2	0,00	0,0
2002-02-25 23:00	253	23	86	2,8	19,53	-2,09	12,0	987,50	-4,58	-5,31	18,84	0,49	4,9	0,00	0,0
2002-02-25 23:30	274	23	81	2,6	19,33	-2,09	12,0	987,50	-5,41	-4,01	18,64	0,12	5,6	0,00	0,0
2002-02-26 00:00	255	23	83	2,2	19,13	-2,19	12,0	987,50	-5,17	-2,19	18,44	0,16	5,2	0,00	0,0
2002-02-26 00:30	309	23	84	3,3	19,03	-2,29	12,0	987,50	-5,10	-6,84	18,34	0,14	6,6	0,00	0,0
2002-02-26 01:00	298	23	84	2,8	18,93	-2,69	12,0	987,50	-5,49	-5,97	18,24	-0,26	5,2	0,00	0,0
2002-02-26 01:30	303	23	85	2,0	18,83	-3,59	12,0	988,50	-6,21	-3,59	18,14	-1,09	4,1	0,00	0,0
2002-02-26 02:00	328	23	86	0,0	18,83	-4,09	12,0	988,50	-6,54	-4,09	18,14	-1,51	2,4	0,00	0,0
2002-02-26 02:30	297	23	90	0,0	18,83	-4,19	12,0	988,50	-6,03	-4,19	18,14	-1,30	3,1	0,00	0,0
2002-02-26 03:00	321	23	90	0,0	18,73	-4,49	12,0	988,50	-6,32	-4,49	18,04	-1,60	1,8	0,00	0,0
2002-02-26 03:30	321	23	90	0,0	18,73	-4,49	12,0	988,50	-6,32	-4,49	18,04	-1,60	0,0	0,00	0,0
2002-02-26 04:00	321	23	90	0,0	18,73	-4,69	12,0	987,50	-6,52	-4,69	18,04	-1,80	0,0	0,00	0,0
2002-02-26 04:30	321	23	91	0,0	18,73	-4,89	12,0	988,50	-6,57	-4,89	18,04	-1,92	0,0	0,00	0,0
2002-02-26 05:00	343	23	95	0,0	18,63	-4,69	12,0	988,50	-5,79	-4,69	17,94	-1,39	2,0	0,00	0,0
2002-02-26 05:30	341	23	95	0,0	20,03	-4,69	12,0	988,50	-5,79	-4,69	19,34	-1,39	1,8	0,00	0,0
2002-02-26 06:00	346	23	97	1,2	22,03	-4,69	12,0	988,50	-5,51	-4,69	21,34	-1,22	2,2	0,00	0,0
2002-02-26 06:30	329	22	97	1,2	22,53	-4,69	12,0	987,50	-5,51	-4,69	21,81	-1,22	1,8	0,00	0,0
2002-02-26 07:00	336	22	96	0,0	22,63	-4,89	12,0	987,50	-5,85	-4,89	21,91	-1,50	1,8	0,00	0,0
2002-02-26 07:30	336	23	94	0,0	22,43	-5,89	12,0	988,50	-7,12	-5,89	21,74	-2,67	1,2	0,00	0,0
2002-02-26 08:00	336	22	95	0,0	22,33	-5,89	12,0	988,50	-6,98	-5,89	21,61	-2,59	1,2	0,00	0,0
2002-02-26 08:30	336	22	97	0,0	22,23	-5,49	12,0	988,50	-6,30	-5,49	21,51	-2,02	0,0	0,00	0,0
2002-02-26 09:00	128	22	98	0,0	22,23	-4,89	12,0	987,50	-5,57	-4,89	21,51	-1,33	1,2	0,00	0,0
2002-02-26 09:30	128	22	97	0,0	22,23	-3,99	12,0	987,50	-4,81	-3,99	21,51	-0,52	1,4	0,00	0,0
2002-02-26 10:00	128	22	94	0,0	22,23	-3,59	12,0	987,50	-4,84	-3,59	21,51	-0,37	0,0	0,00	0,0
2002-02-26 10:30	128	22	90	0,0	22,33	-2,79	12,0	987,50	-4,65	-2,79	21,61	0,10	0,0	0,00	0,0
2002-02-26 11:00	139	23	83	0,0	22,33	-2,19	12,0	987,50	-5,17	-2,19	21,64	0,16	2,4	0,00	0,0
2002-02-26 11:30	163	23	79	1,8	22,43	-2,19	12,0	987,50	-5,84	-2,19	21,74	-0,13	3,0	0,00	0,0
2002-02-26 12:00	130	23	74	3,7	22,43	-2,39	12,0	986,50	-6,93	-8,27	21,74	-0,68	3,9	0,00	0,0
2002-02-26 12:30	102	23	72	3,3	22,53	-2,19	12,0	986,50	-7,10	-6,73	21,84	-0,61	4,1	0,00	0,0
2002-02-26 13:00	112	23	71	2,0	22,53	-1,79	12,0	986,50	-6,91	-1,79	21,84	-0,28	3,1	0,00	0,0
2002-02-26 13:30	113	23	67	3,3	22,53	-1,69	12,0	985,50	-7,60	-6,16	21,84	-0,44	4,1	0,00	0,0
2002-02-26 14:00	97	23	68	1,6	22,53	-2,19	12,0	985,50	-7,88	-2,19	21,84	-0,87	3,5	0,00	0,0
2002-02-26 14:30	126	22	68	2,8	22,53	-1,99	12,0	985,50	-7,69	-5,20	21,81	-0,67	4,5	0,00	0,0
2002-02-26 15:00	100	22	69	1,6	22,63	-1,99	12,0	984,50	-7,49	-1,99	21,91	-0,61	4,1	0,00	0,0
2002-02-26 15:30	103	22	69	2,8	22,63	-2,19	12,0	984,50	-7,68	-5,42	21,91	-0,81	3,9	0,00	0,0
2002-02-26 16:00	119	22	71	1,8	22,63	-2,59	12,0	984,50	-7,68	-2,59	21,91	-1,08	4,5	0,00	0,0
2002-02-26 16:30	86	22	73	3,3	22,63	-2,79	12,0	983,50	-7,49	-7,41	21,91	-1,15	4,1	0,00	0,0
2002-02-26 17:00	94	22	74	2,0	22,53	-2,99	12,0	983,50	-7,50	-2,99	21,81	-1,28	3,3	0,00	0,0
2002-02-26 17:30	101	23	75	1,4	22,33	-3,39	12,0	983,50	-7,71	-3,39	21,64	-1,61	2,8	0,00	0,0
2002-02-26 18:00	97	22	77	0,0	21,93	-3,79	12,0	983,50	-7,74	-3,79	21,21	-1,87	3,0	0,00	0,0
2002-02-26 18:30	115	23	77	1,4	21,53	-4,49	12,0	983,50	-8,42	-4,49	20,84	-2,57	4,9	0,00	0,0
2002-02-26 19:00	115	23	78	1,2	21,13	-4,79	12,0	983,50	-8,54	-4,79	20,44	-2,80	3,9	0,00	0,0
2002-02-26 19:30	110	23	79	1,4	20,83	-4,89	12,0	983,50	-8,46	-4,89	20,14	-2,83	3,1	0,00	0,0
2002-02-26 20:00	114	23	80	1,6	20,63	-4,89	12,0	982,50	-8,30	-4,89	19,94	-2,76	3,1	0,00	0,0
2002-02-26 20:30	92	23	80	2,0	20,33	-4,79	12,0	982,50	-8,20	-4,79	19,64	-2,66	3,1	0,00	0,0

Datum	Vindriktning °	Luftfukt inne Rh%	Luftfukt ute Rh%	Vindhastighet m/s	Temp inne °C	Temp ute °C	Nederb. månad mm	Lufftryck Mbar	Daggpunkt °C	Kyleffekt °C	Vix inne °C	Vix ute °C	Vindby m/s	Korr lufftryck	Nederb./dygn mm
2002-02-26 21:00	110	23	82	2,6	20,23	-4,89	12,0	982,50	-7,97	-6,96	19,54	-2,61	4,9	0,00	0,0
2002-02-26 21:30	99	23	84	2,2	20,03	-4,89	12,0	982,50	-7,64	-4,89	19,34	-2,46	4,9	0,00	0,0
2002-02-26 22:00	96	23	85	1,4	19,93	-4,99	12,0	982,50	-7,58	-4,99	19,24	-2,49	2,8	0,00	0,0
2002-02-26 22:30	76	23	86	1,2	19,83	-5,09	12,0	981,50	-7,53	-5,09	19,14	-2,51	2,8	0,00	0,0
2002-02-26 23:00	80	23	90	2,2	19,73	-5,39	12,0	981,50	-7,21	-5,39	19,04	-2,50	3,7	0,00	0,0
2002-02-26 23:30	86	23	92	1,6	19,63	-5,49	12,0	981,50	-7,01	-5,49	18,94	-2,44	3,7	0,00	0,0
2002-02-27 00:00	87	23	94	1,2	19,53	-5,29	12,0	980,50	-6,53	-5,29	18,84	-2,07	3,9	0,00	0,0
2002-02-27 00:30	92	24	95	1,8	19,53	-5,29	12,0	980,50	-6,38	-5,29	18,87	-1,99	3,3	0,00	0,0
2002-02-27 01:00	93	23	96	2,0	19,53	-5,29	12,0	980,50	-6,24	-5,29	18,84	-1,90	4,1	0,00	0,0
2002-02-27 01:30	80	23	96	1,6	19,83	-5,39	12,0	980,50	-6,34	-5,39	19,14	-2,00	3,1	0,00	0,0
2002-02-27 02:00	87	23	97	1,4	20,33	-5,49	12,0	980,50	-6,30	-5,49	19,64	-2,02	3,0	0,00	0,0
2002-02-27 02:30	73	23	98	2,0	20,83	-5,69	12,0	979,50	-6,36	-5,69	20,14	-2,13	3,1	0,00	0,0
2002-02-27 03:00	53	23	99	0,0	21,13	-5,69	12,0	979,50	-6,23	-5,69	20,44	-2,05	2,8	0,00	0,0
2002-02-27 03:30	323	23	100	0,0	21,23	-5,69	12,0	979,50	-6,09	-5,69	20,54	-1,96	3,1	0,00	0,0
2002-02-27 04:00	51	23	100	1,8	21,13	-5,79	12,0	979,50	-6,19	-5,79	20,44	-2,06	2,8	0,00	0,0
2002-02-27 04:30	67	23	100	0,0	20,93	-5,69	12,0	979,50	-6,09	-5,69	20,24	-1,96	3,5	0,00	0,0
2002-02-27 05:00	86	23	100	0,0	20,73	-5,79	12,0	979,50	-6,19	-5,79	20,04	-2,06	3,1	0,00	0,0
2002-02-27 05:30	64	23	100	1,2	20,53	-5,89	12,0	979,50	-6,29	-5,89	19,84	-2,16	2,6	0,00	0,0
2002-02-27 06:00	97	23	100	0,0	20,53	-5,89	12,0	979,50	-6,29	-5,89	19,84	-2,16	3,1	0,00	0,0
2002-02-27 06:30	109	23	100	0,0	20,53	-5,89	12,0	979,50	-6,29	-5,89	19,84	-2,16	3,1	0,00	0,0
2002-02-27 07:00	74	23	100	1,4	20,73	-5,89	12,0	979,50	-6,29	-5,89	20,04	-2,16	2,6	0,00	0,0
2002-02-27 07:30	80	23	100	0,0	21,03	-5,89	12,0	979,50	-6,29	-5,89	20,34	-2,16	2,4	0,00	0,0
2002-02-27 08:00	87	23	100	0,0	21,23	-5,69	12,0	979,50	-6,09	-5,69	20,54	-1,96	2,0	0,00	0,0
2002-02-27 08:30	57	23	100	0,0	21,33	-5,19	12,0	979,50	-5,59	-5,19	20,64	-1,46	1,8	0,00	0,0
2002-02-27 09:00	63	23	100	0,0	21,33	-4,69	12,0	979,50	-5,09	-4,69	20,64	-0,96	1,6	0,00	0,0
2002-02-27 09:30	64	23	97	0,0	21,33	-4,19	12,0	979,50	-5,01	-4,19	20,64	-0,72	1,8	0,00	0,0
2002-02-27 10:00	64	23	94	0,0	21,13	-3,79	12,0	979,50	-5,04	-3,79	20,44	-0,57	1,4	0,00	0,0
2002-02-27 10:30	54	23	92	0,0	20,83	-3,59	12,0	979,50	-5,14	-3,59	20,14	-0,54	1,6	0,00	0,0
2002-02-27 11:00	53	23	92	0,0	20,63	-3,59	12,0	979,50	-5,14	-3,59	19,94	-0,54	1,2	0,00	0,0
2002-02-27 11:30	351	23	91	1,4	20,43	-3,49	12,0	979,50	-5,19	-3,49	19,74	-0,52	1,8	0,00	0,0
2002-02-27 12:00	71	23	90	0,0	20,33	-3,19	12,0	980,50	-5,04	-3,19	19,64	-0,30	2,0	0,00	0,0
2002-02-27 12:30	252	23	88	0,0	20,23	-2,99	12,0	980,50	-5,15	-2,99	19,54	-0,25	2,2	0,00	0,0
2002-02-27 13:00	351	23	85	0,0	20,33	-2,79	12,0	980,50	-5,43	-2,79	19,64	-0,29	1,8	0,00	0,0
2002-02-27 13:30	4	23	83	0,0	20,33	-2,49	12,0	980,50	-5,46	-2,49	19,64	-0,14	1,4	0,00	0,0
2002-02-27 14:00	65	23	82	0,0	20,43	-2,69	12,0	980,50	-5,82	-2,69	19,74	-0,41	1,8	0,00	0,0
2002-02-27 14:30	351	23	83	1,6	20,43	-2,79	12,0	980,50	-5,75	-2,79	19,74	-0,44	2,8	0,00	0,0
2002-02-27 15:00	332	23	83	1,8	20,53	-2,99	12,0	980,50	-5,95	-2,99	19,84	-0,64	2,6	0,00	0,0
2002-02-27 15:30	327	23	82	0,0	20,63	-2,89	12,0	980,50	-6,02	-2,89	19,94	-0,61	2,0	0,00	0,0
2002-02-27 16:00	342	23	84	1,4	20,73	-3,09	12,0	980,50	-5,88	-3,09	20,04	-0,66	2,6	0,00	0,0
2002-02-27 16:30	342	23	85	1,6	20,93	-3,29	12,0	980,50	-5,92	-3,29	20,24	-0,79	2,6	0,00	0,0
2002-02-27 17:00	342	23	85	0,0	21,23	-3,49	12,0	980,50	-6,12	-3,49	20,54	-0,99	2,2	0,00	0,0
2002-02-27 17:30	337	23	86	0,0	21,63	-3,59	12,0	981,50	-6,05	-3,59	20,94	-1,01	1,6	0,00	0,0
2002-02-27 18:00	337	23	88	0,0	21,93	-3,59	12,0	981,50	-5,74	-3,59	21,24	-0,86	0,0	0,00	0,0
2002-02-27 18:30	340	23	88	0,0	21,83	-3,59	12,0	981,50	-5,74	-3,59	21,14	-0,86	0,0	0,00	0,0
2002-02-27 19:00	340	23	87	0,0	21,43	-3,69	12,0	981,50	-6,00	-3,69	20,74	-1,03	0,0	0,00	0,0
2002-02-27 19:30	340	23	89	0,0	21,03	-3,99	12,0	981,50	-5,98	-3,99	20,34	-1,18	0,0	0,00	0,0

Datum	Vindriktning °	Luftfukt inne Rh%	Luftfukt ute Rh%	Vindhastighet m/s	Temp inne °C	Temp ute °C	Nederb. månad mm	Lufttryck Mbar	Daggpunkt °C	Kyleffekt °C	Vix inne °C	Vix ute °C	Vindby m/s	Korr lufttryck	Nederb./dygn mm
2002-02-27 20:00	340	23	90	0,0	20,73	-4,09	12,0	981,50	-5,93	-4,09	20,04	-1,20	1,4	0,00	0,0
2002-02-27 20:30	339	23	89	0,0	20,53	-4,09	12,0	981,50	-6,08	-4,09	19,84	-1,28	0,0	0,00	0,0
2002-02-27 21:00	351	23	88	0,0	20,43	-4,19	12,0	981,50	-6,33	-4,19	19,74	-1,46	0,0	0,00	0,0
2002-02-27 21:30	351	23	89	0,0	20,43	-4,39	12,0	981,50	-6,38	-4,39	19,74	-1,58	0,0	0,00	0,0
2002-02-27 22:00	351	23	90	0,0	20,53	-4,49	12,0	981,50	-6,32	-4,49	19,84	-1,60	0,0	0,00	0,0
2002-02-27 22:30	351	23	91	0,0	20,73	-4,69	12,0	982,50	-6,37	-4,69	20,04	-1,72	0,0	0,00	0,0
2002-02-27 23:00	351	23	93	0,0	20,83	-4,79	12,0	982,50	-6,18	-4,79	20,14	-1,65	1,8	0,00	0,0
2002-02-27 23:30	342	23	94	0,0	20,93	-4,89	12,0	982,50	-6,13	-4,89	20,24	-1,67	2,0	0,00	0,0
2002-02-28 00:00	316	23	97	1,2	20,93	-5,19	12,0	982,50	-6,00	-5,19	20,24	-1,72	2,0	0,00	0,0
2002-02-28 00:30	309	23	98	1,4	21,03	-5,39	12,0	982,50	-6,06	-5,39	20,34	-1,83	2,2	0,00	0,0
2002-02-28 01:00	335	23	94	2,0	20,93	-5,99	12,0	983,50	-7,22	-5,99	20,24	-2,77	3,7	0,00	0,0
2002-02-28 01:30	324	23	92	3,0	20,93	-6,49	12,0	983,50	-8,00	-10,12	20,24	-3,44	4,1	0,00	0,0