

### Medeltemperaturer / Max / Min

● Vindkyl medel °C  
 ● Dygns medel °C  
 ▲ Temp Max  
 ● Temp Min  
 — Temperatur

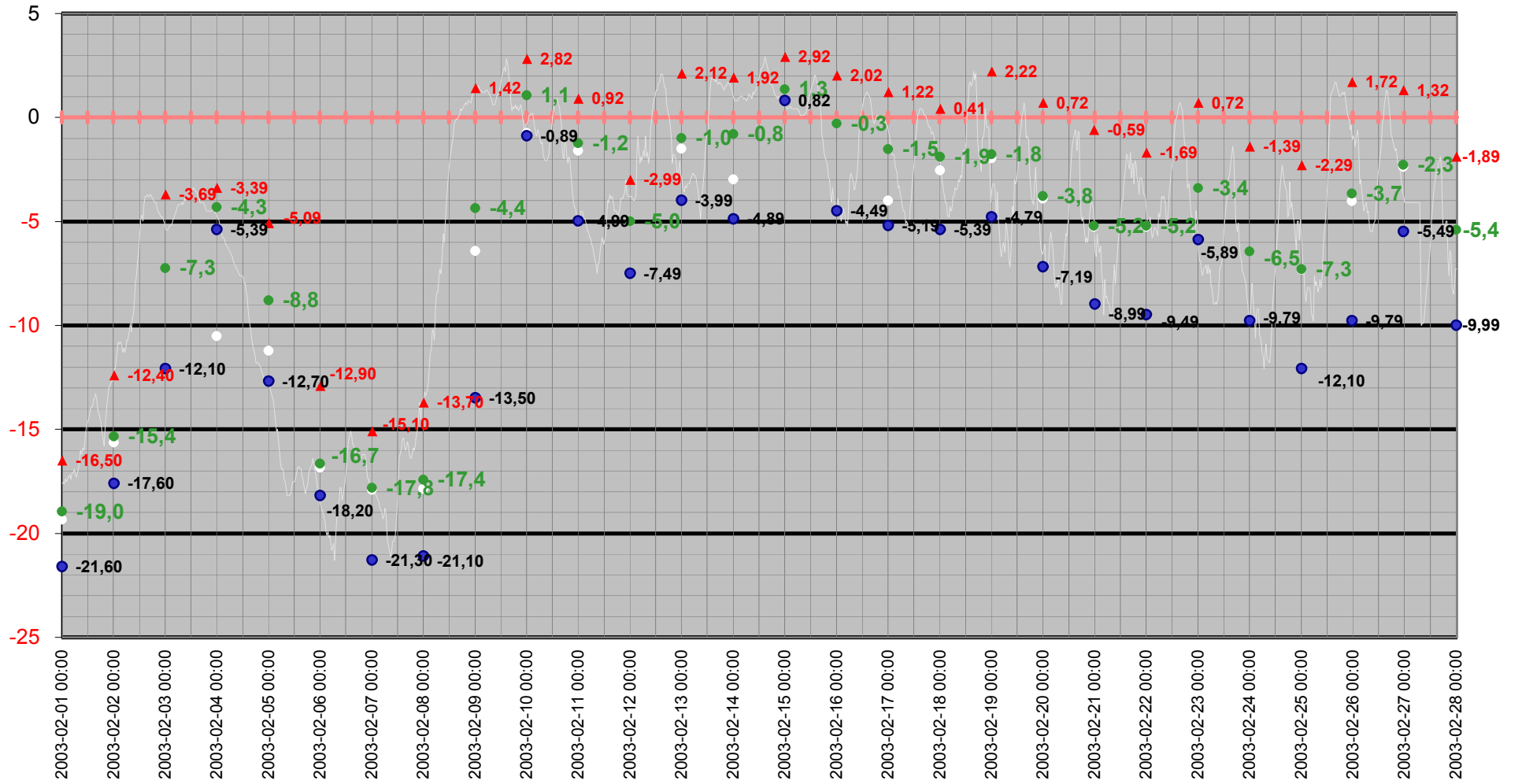

# Medeltemperatur

□ Vindkyl medel °C   ● Dygns medel °C   — Temperatur °C   — Kyleffekt °C

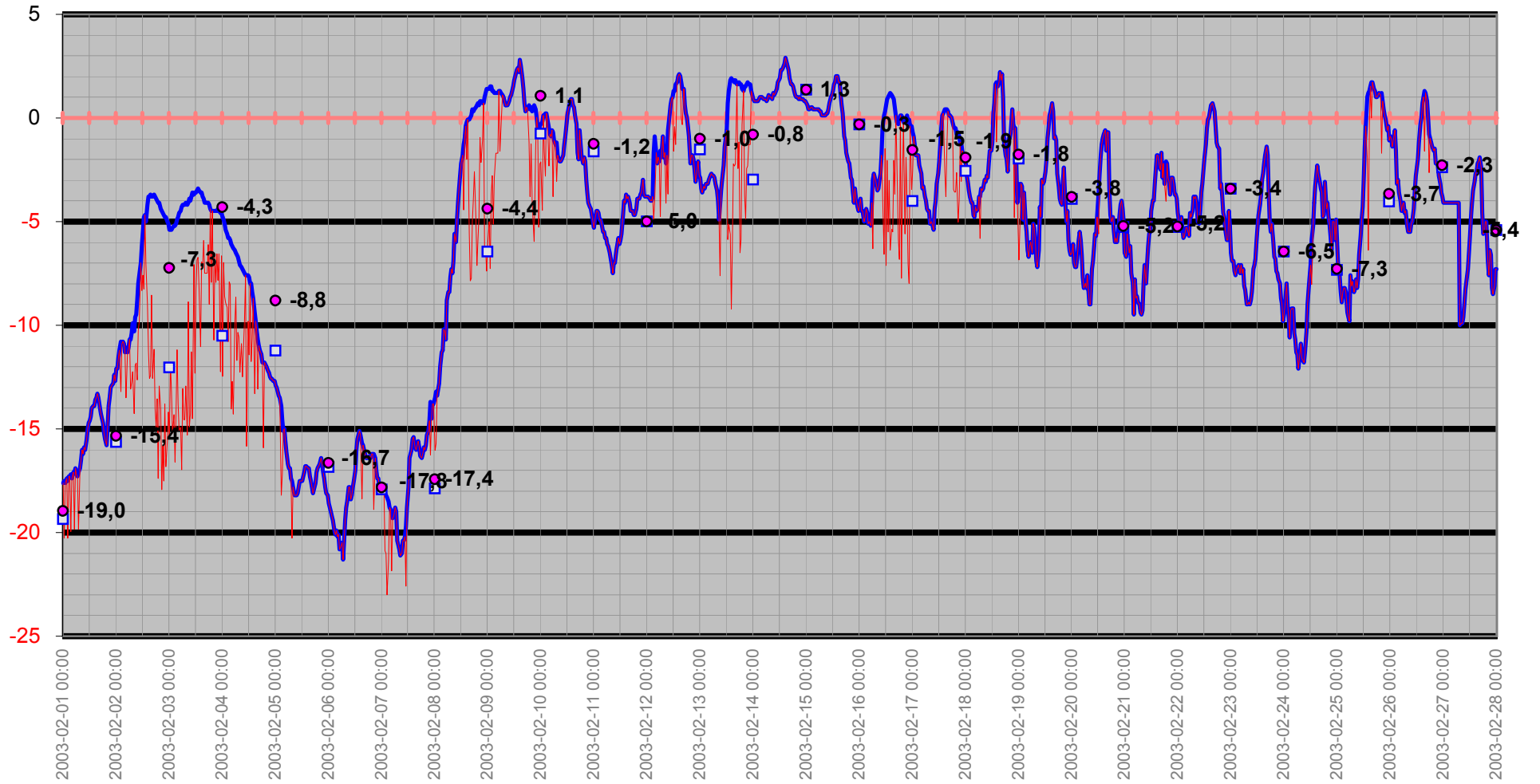

# Temperatur/Vindby

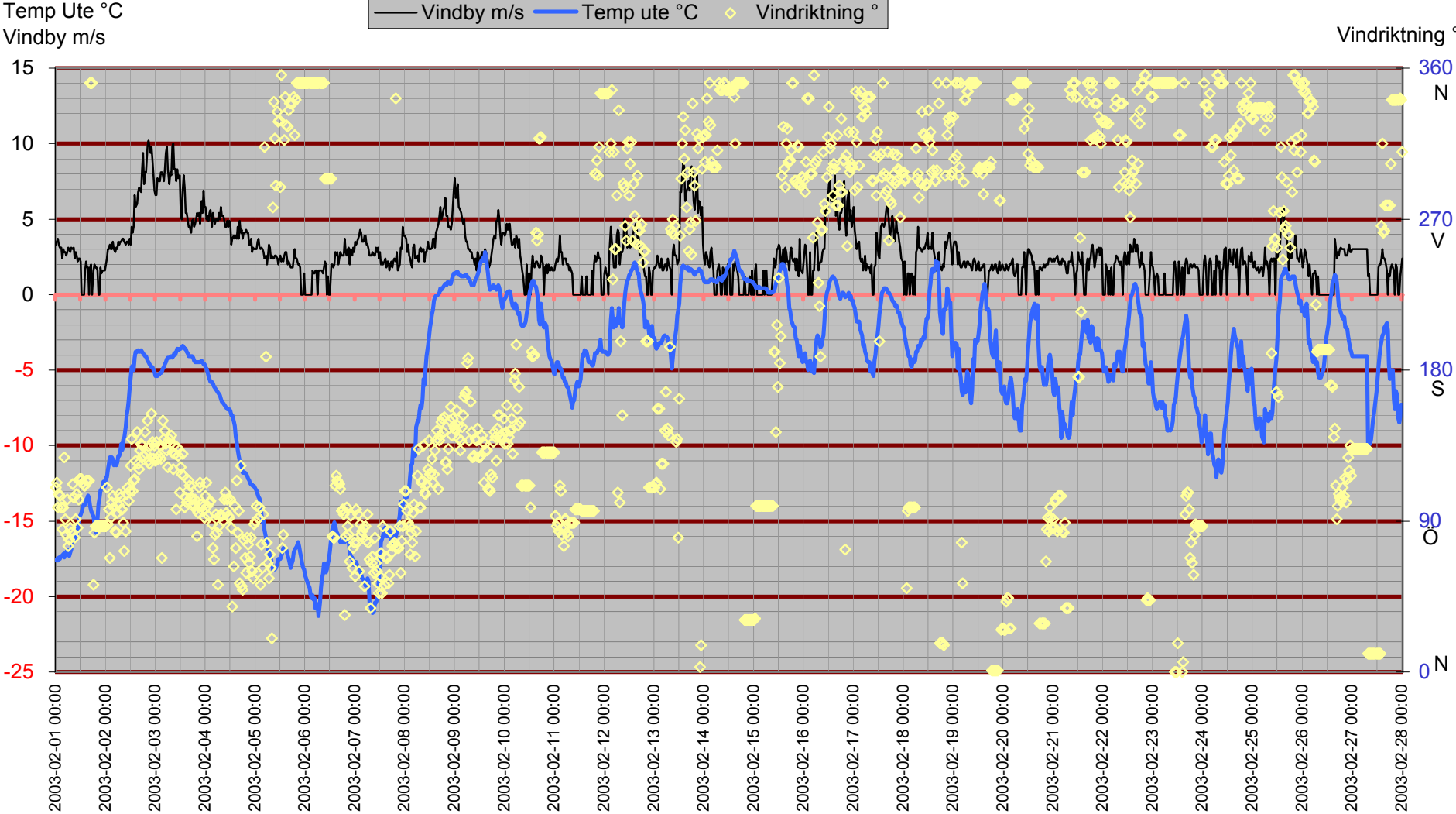

# Inne

Temp inne °C

Vindby m/s

Temp inne °C — Vindby m/s — Temp ute °C — Luffukt inne Rh%

Rh % inne

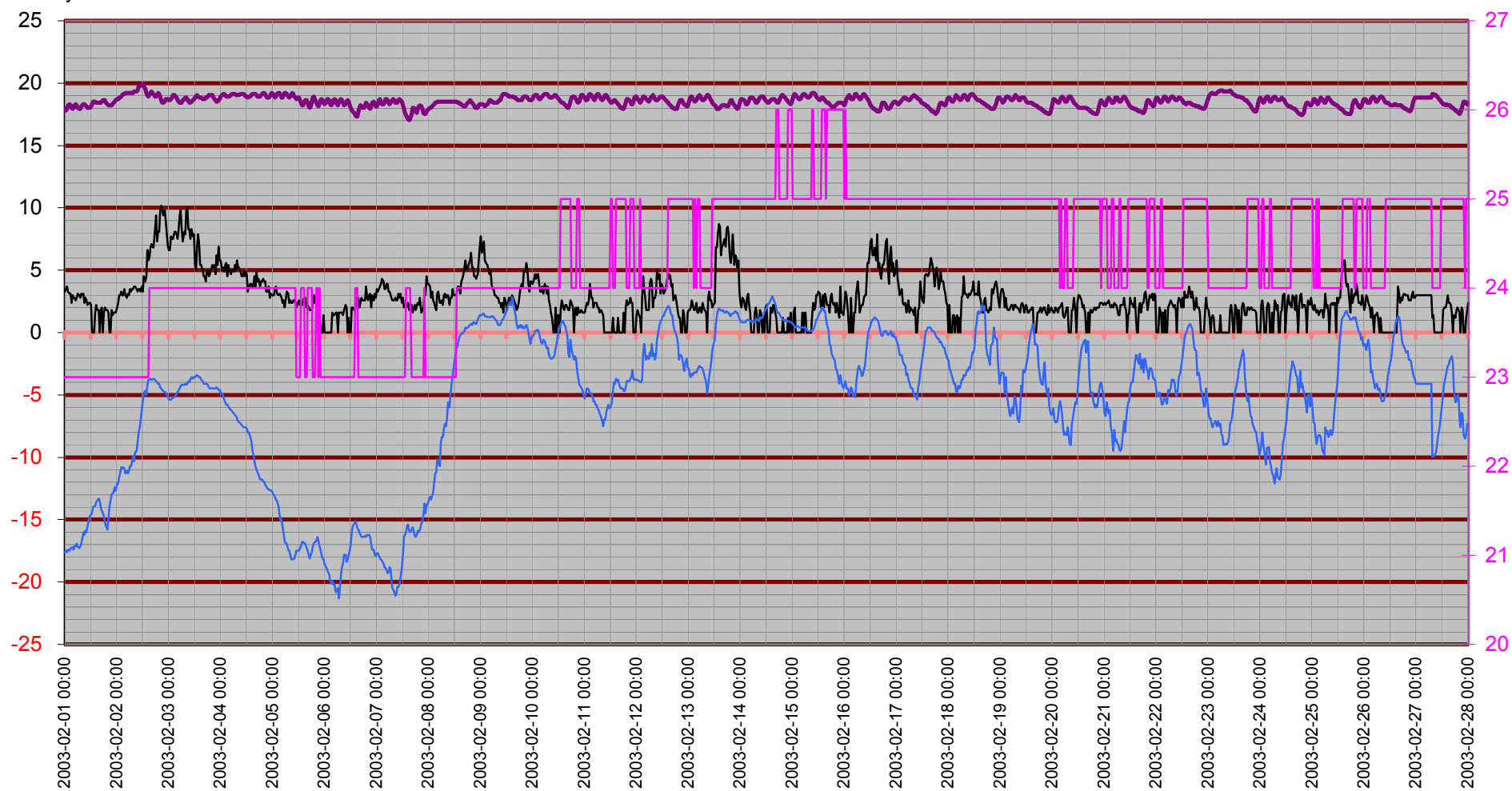

# Temperatur inne

Temp inne °C

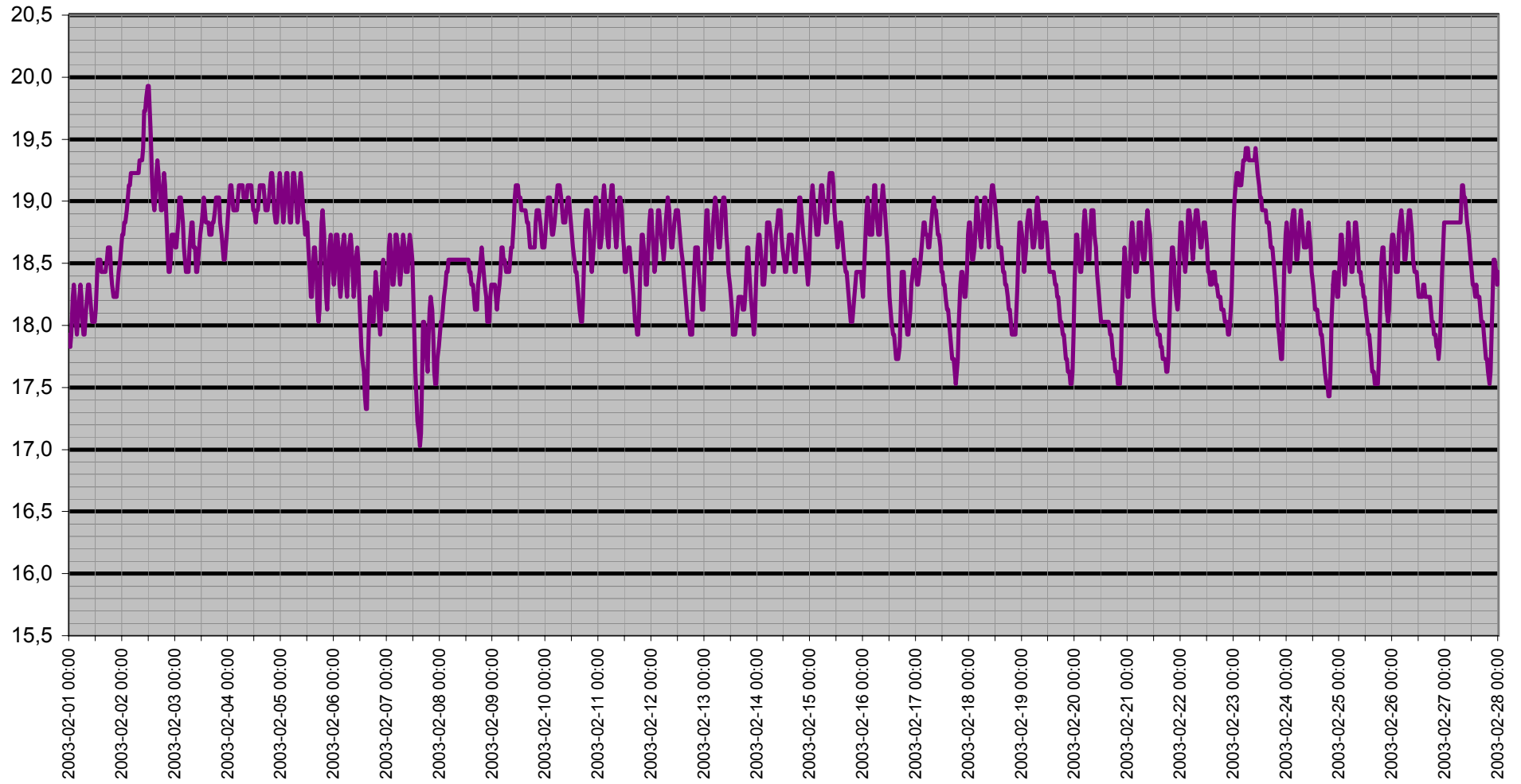

# Dagpunkt/Temperatur

Vindhastighet m/s   Daggpunkt °C   Temp ute °C   Luftfukt ute Rh%

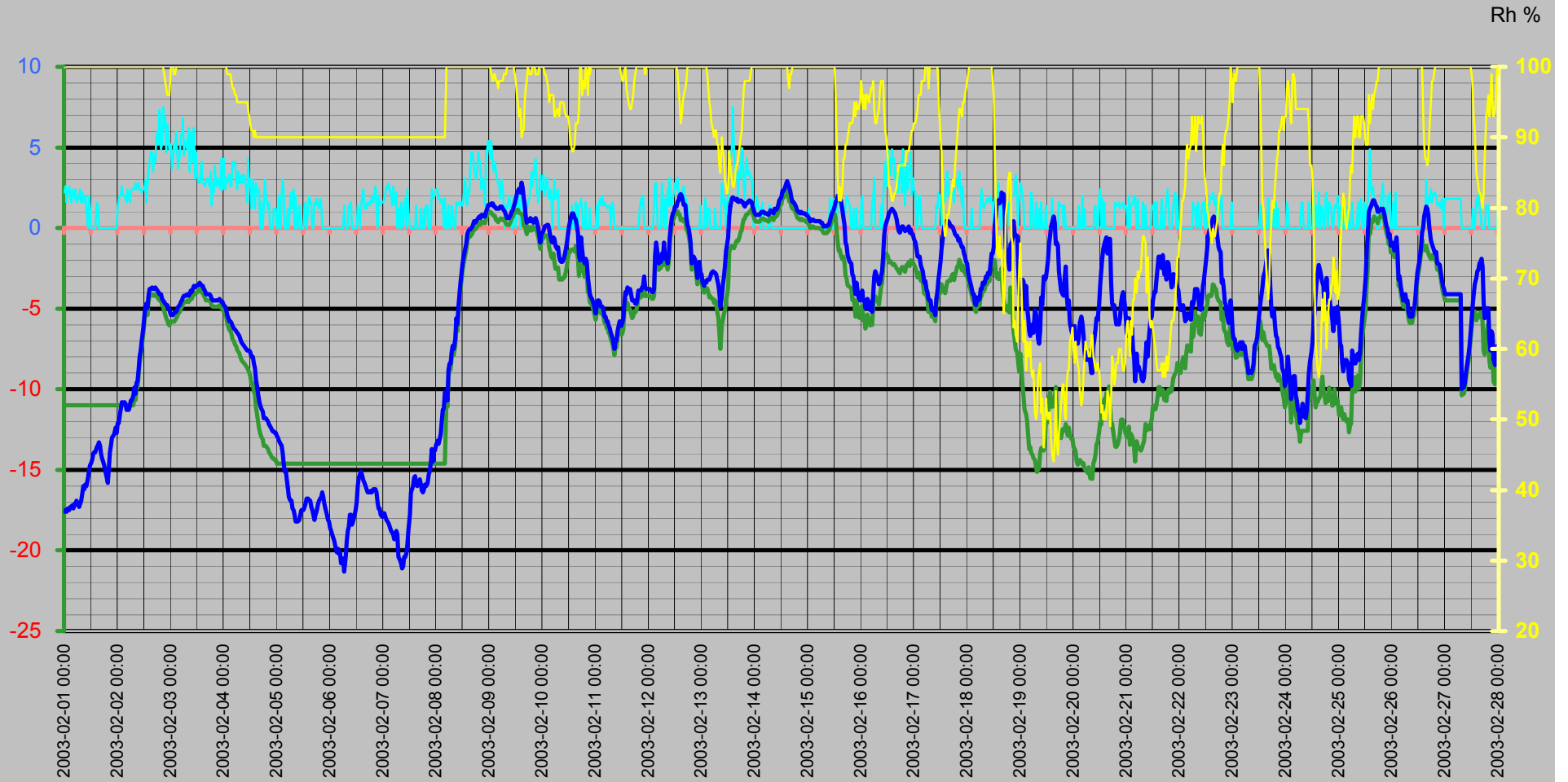

# Vinddata

Vindhastighet m/s  
Vindby m/s

Vindhastighet m/s — Vindby m/s ◊ Vindriktning ° — Luffukt ute Rh%

Vindriktning °  
Rh %

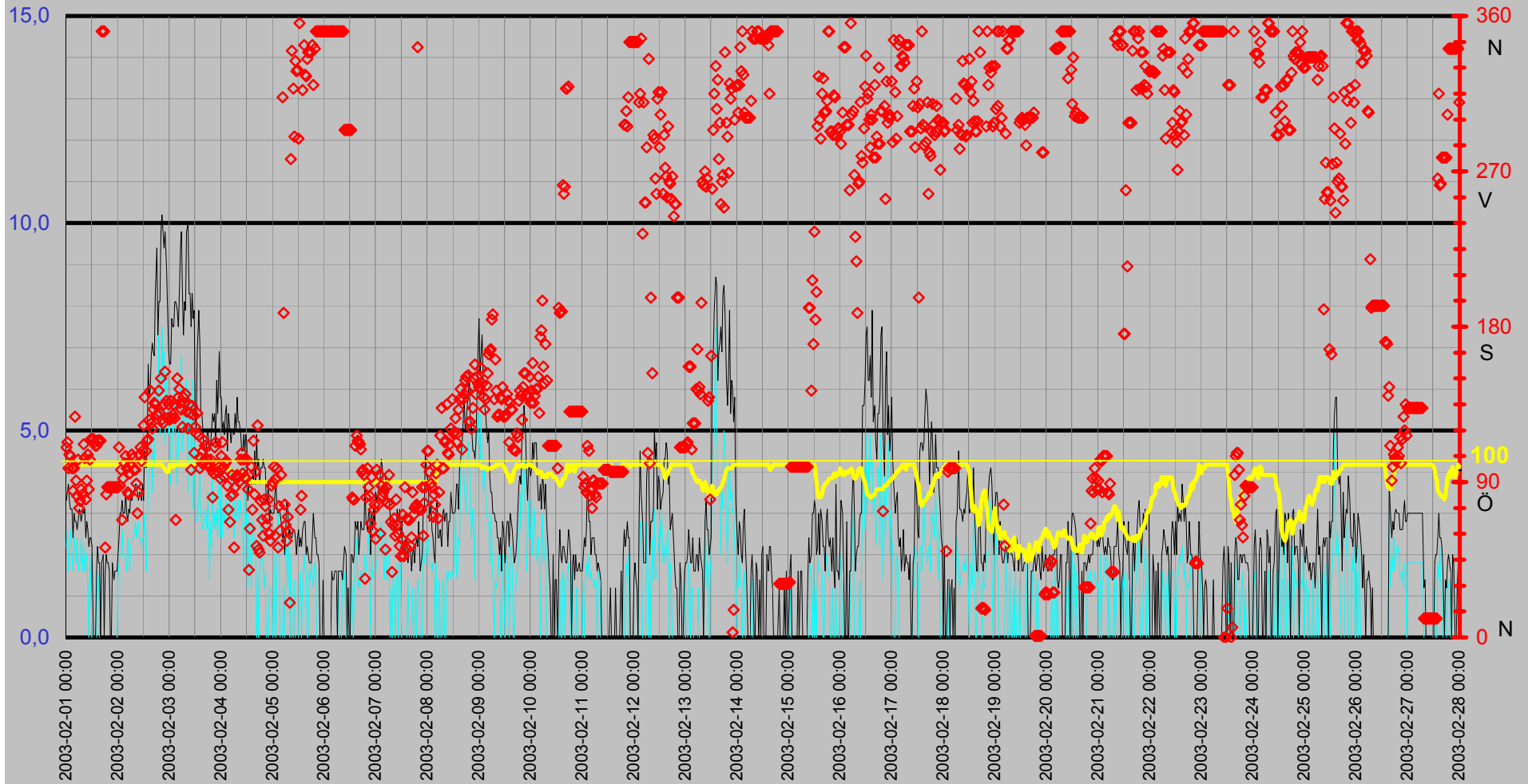

# Luftfukt Kyleffekt Temp Vind Medeltemperatur

Temp °C  
Vind m/s

● Dygns medel °C    Vindhastighet m/s    Kyleffekt °C    Temp ute °C    Luftfukt ute Rh%

Rh %

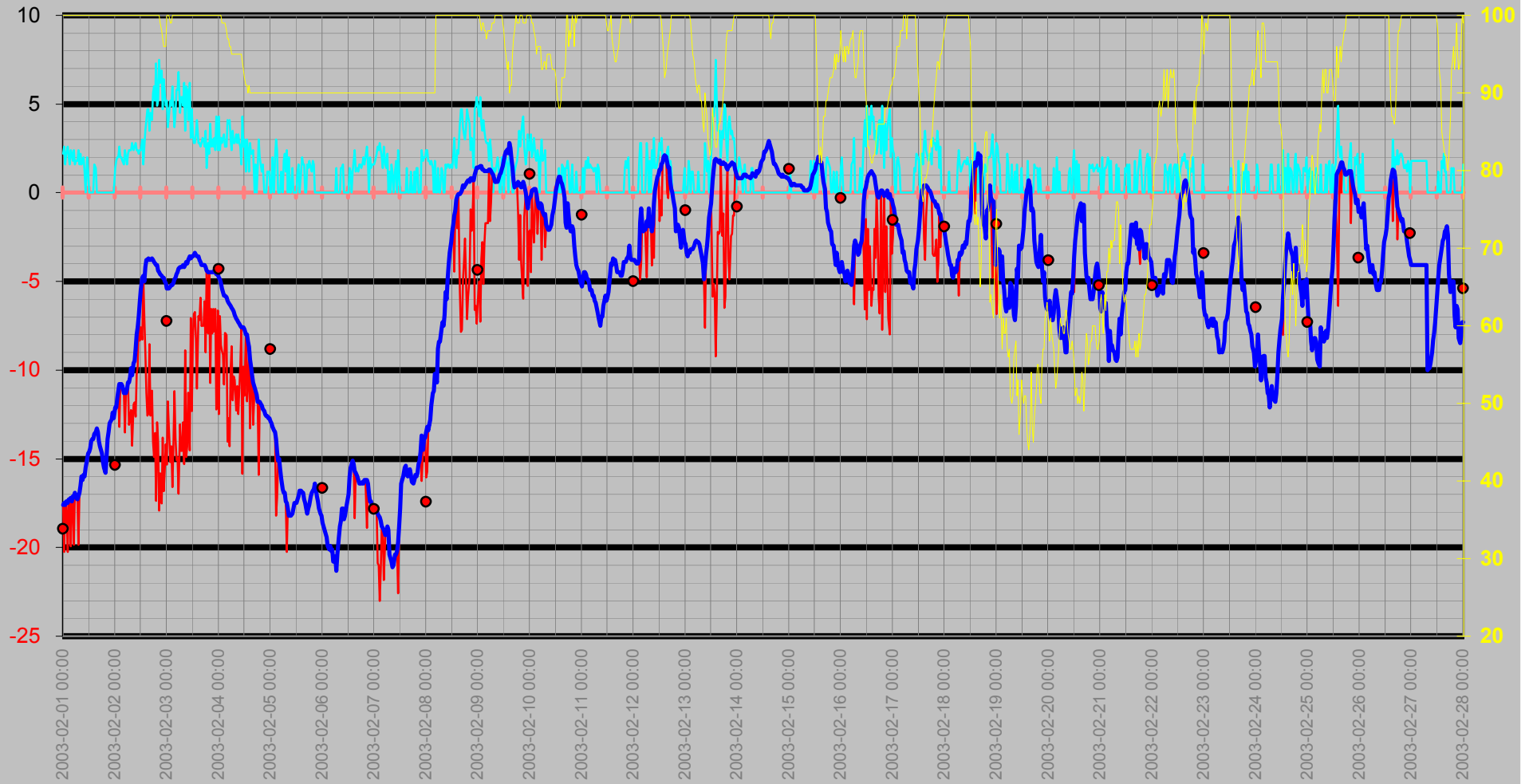



# Nederbörd

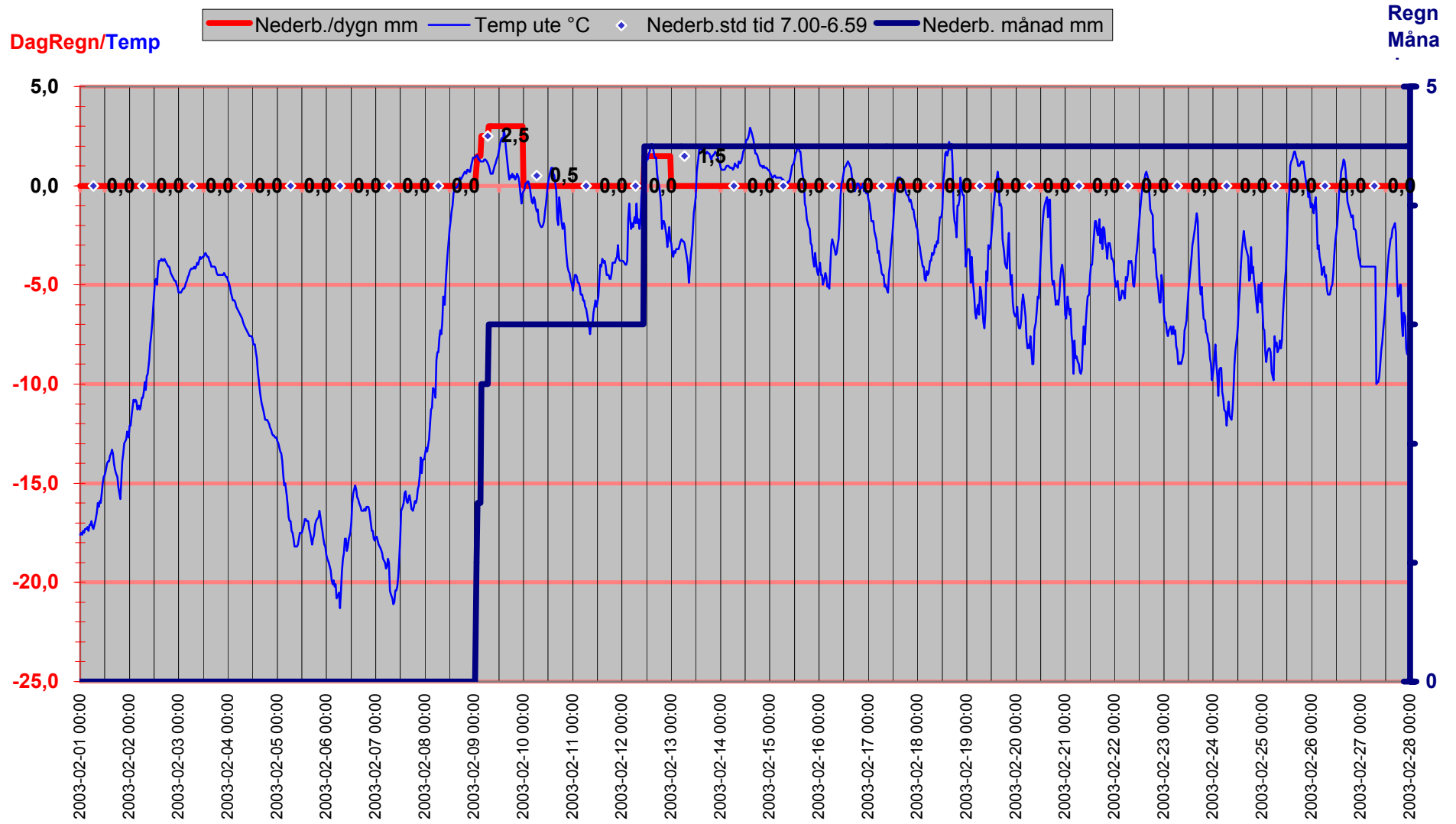

# Luftryck/Nederbörd

◆ Luftryck mbar    — Nederb./dygn mm    △ Nederb.std tid 7.00-6.59

Luftryck

Nederbör

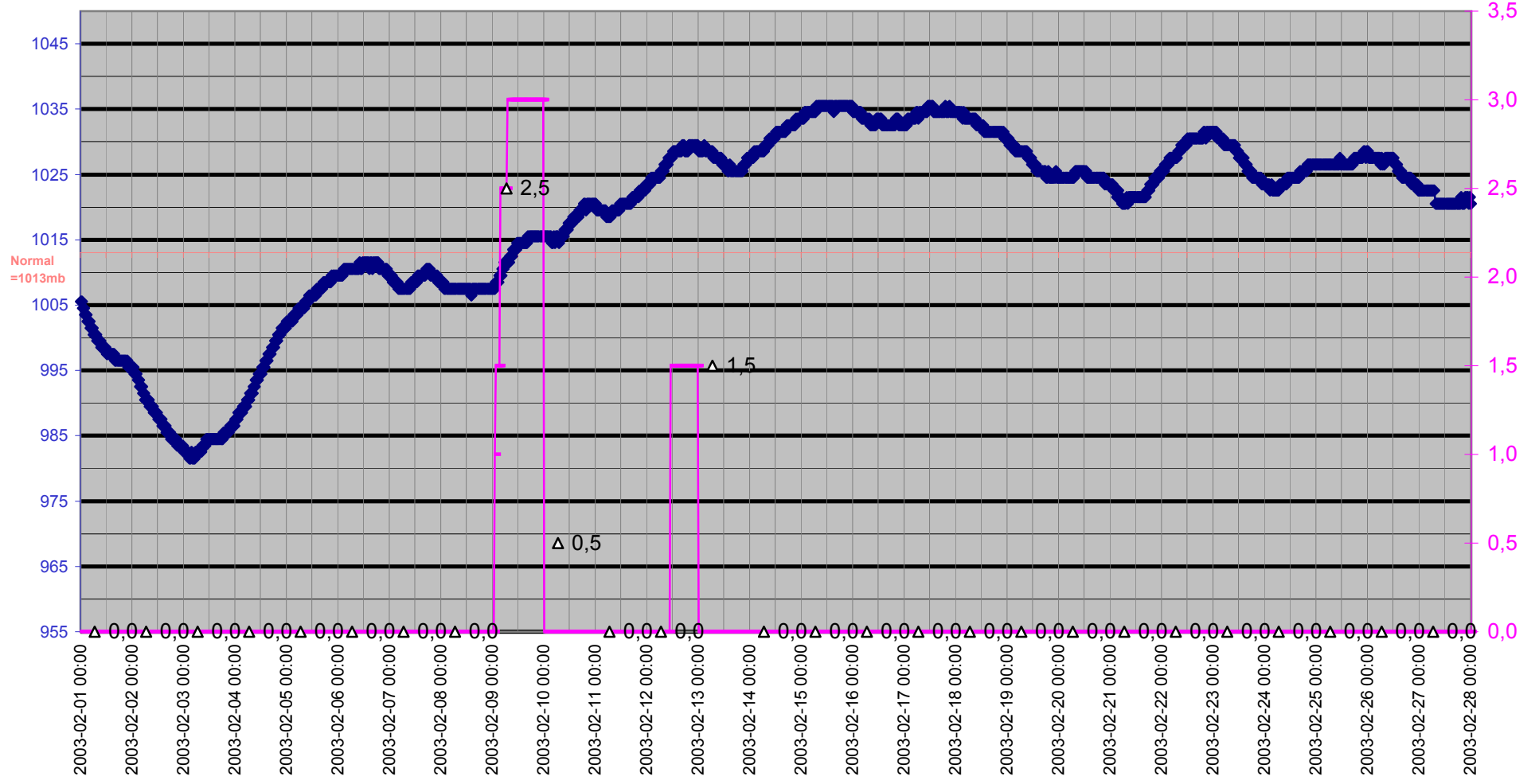

# Grund

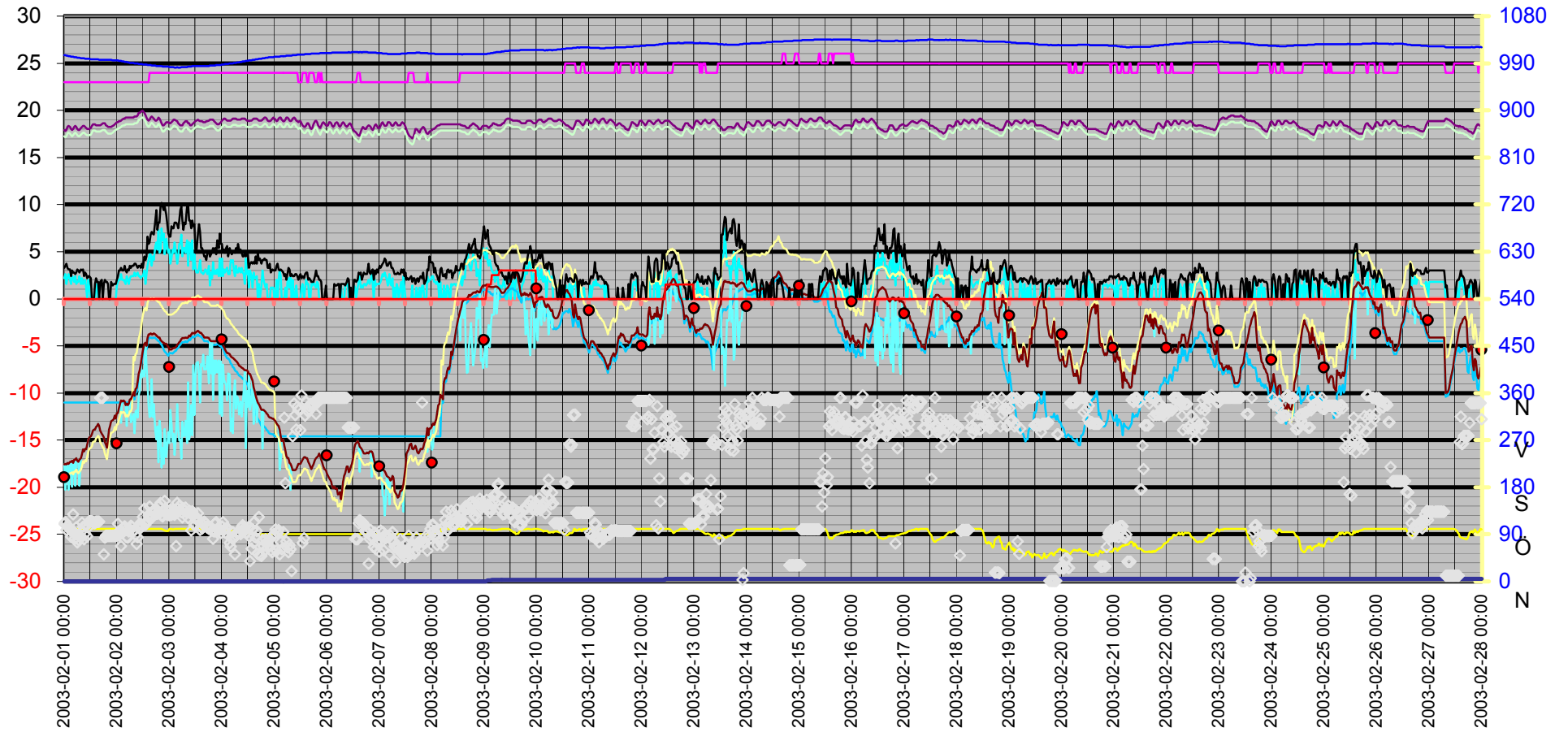
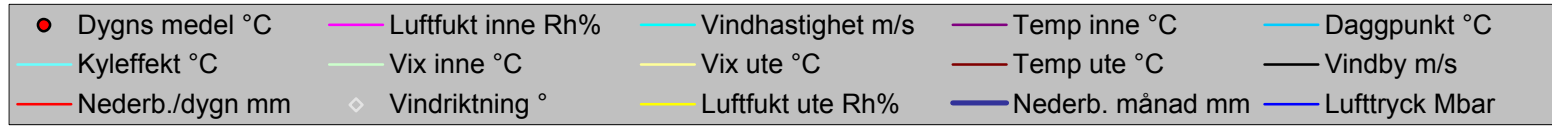

Datum	Vindriktning °	Luftfukt inne Rh%	Luftfukt ute Rh%	Vindhastighet m/s	Temp inne °C	Temp ute °C	Nederb. månad mm	Lufttryck Mbar	Daggpunkt °C	Kyleffekt °C	Vix inne °C	Vix ute °C	Vindby m/s	Korr lufttryck	Nederb./dygn mm
2003-02-01 00:00	110	23	100	2,2	17,93	-17,60	0,0	1005,51	-11,00	-17,60	17,24	-18,83	3,3	0,00	0,0
2003-02-01 00:30	113	23	100	2,6	17,83	-17,50	0,0	1005,51	-11,00	-20,26	17,14	-18,73	3,5	0,00	0,0
2003-02-01 01:00	98	23	100	1,6	17,93	-17,60	0,0	1004,51	-11,00	-17,60	17,24	-18,83	3,7	0,00	0,0
2003-02-01 01:30	106	23	100	2,2	18,23	-17,40	0,0	1004,51	-11,00	-17,40	17,54	-18,63	3,3	0,00	0,0
2003-02-01 02:00	105	23	100	2,6	18,33	-17,50	0,0	1003,51	-11,00	-20,26	17,64	-18,73	3,1	0,00	0,0
2003-02-01 02:30	98	23	100	2,0	18,23	-17,30	0,0	1003,51	-11,00	-17,30	17,54	-18,53	3,1	0,00	0,0
2003-02-01 03:00	85	23	100	1,6	18,03	-17,30	0,0	1002,51	-11,00	-17,30	17,34	-18,53	2,4	0,00	0,0
2003-02-01 03:30	98	23	100	2,4	17,93	-17,20	0,0	1002,51	-11,00	-19,95	17,24	-18,43	3,0	0,00	0,0
2003-02-01 04:00	128	23	100	2,2	18,03	-17,40	0,0	1002,51	-11,00	-17,40	17,34	-18,63	2,8	0,00	0,0
2003-02-01 04:30	91	23	100	1,8	18,23	-17,10	0,0	1001,51	-11,00	-17,10	17,54	-18,33	2,8	0,00	0,0
2003-02-01 05:00	82	23	100	2,4	18,33	-17,10	0,0	1001,51	-11,00	-19,84	17,64	-18,33	2,6	0,00	0,0
2003-02-01 05:30	103	23	100	1,6	18,23	-16,90	0,0	1001,51	-11,00	-16,90	17,54	-18,13	2,8	0,00	0,0
2003-02-01 06:00	75	23	100	1,8	18,03	-17,20	0,0	1000,51	-11,00	-17,20	17,34	-18,43	3,1	0,00	0,0
2003-02-01 06:30	79	23	100	1,8	17,93	-17,30	0,0	1000,51	-11,00	-17,30	17,24	-18,53	3,0	0,00	0,0
2003-02-01 07:00	86	23	100	2,4	17,93	-17,10	0,0	1000,51	-11,00	-19,84	17,24	-18,33	2,8	0,00	0,0
2003-02-01 07:30	83	23	100	1,6	18,13	-16,90	0,0	999,51	-11,00	-16,90	17,44	-18,13	3,1	0,00	0,0
2003-02-01 08:00	112	23	100	2,2	18,23	-16,50	0,0	999,51	-11,00	-16,50	17,54	-17,73	3,0	0,00	0,0
2003-02-01 08:30	104	23	100	1,6	18,33	-16,00	0,0	999,51	-11,00	-16,00	17,64	-17,23	3,1	0,00	0,0
2003-02-01 09:00	80	23	100	1,8	18,33	-16,20	0,0	999,51	-11,00	-16,20	17,64	-17,43	2,4	0,00	0,0
2003-02-01 09:30	91	23	100	2,0	18,23	-15,90	0,0	998,51	-11,00	-15,90	17,54	-17,13	2,8	0,00	0,0
2003-02-01 10:00	106	23	100	1,2	18,13	-16,00	0,0	998,51	-11,00	-16,00	17,44	-17,23	2,6	0,00	0,0
2003-02-01 10:30	86	23	100	0,0	18,03	-15,50	0,0	998,51	-11,00	-15,50	17,34	-16,73	2,2	0,00	0,0
2003-02-01 11:00	103	23	100	2,0	18,03	-15,00	0,0	998,51	-11,00	-15,00	17,34	-16,23	2,4	0,00	0,0
2003-02-01 11:30	115	23	100	1,2	18,03	-14,70	0,0	998,51	-11,00	-14,70	17,34	-15,93	2,4	0,00	0,0
2003-02-01 12:00	115	23	100	0,0	18,13	-14,60	0,0	997,50	-11,00	-14,60	17,44	-15,83	2,2	0,00	0,0
2003-02-01 12:30	115	23	100	0,0	18,33	-14,40	0,0	997,50	-11,00	-14,40	17,64	-15,63	0,0	0,00	0,0
2003-02-01 13:00	113	23	100	0,0	18,53	-14,00	0,0	997,50	-11,00	-14,00	17,84	-15,23	0,0	0,00	0,0
2003-02-01 13:30	111	23	100	0,0	18,53	-13,90	0,0	997,50	-11,00	-13,90	17,84	-15,13	0,0	0,00	0,0
2003-02-01 14:00	111	23	100	0,0	18,53	-13,90	0,0	997,50	-11,00	-13,90	17,84	-15,13	1,6	0,00	0,0
2003-02-01 14:30	114	23	100	1,6	18,43	-13,60	0,0	997,50	-11,00	-13,60	17,74	-14,83	2,2	0,00	0,0
2003-02-01 15:00	114	23	100	1,4	18,43	-13,50	0,0	997,50	-11,00	-13,50	17,74	-14,73	1,8	0,00	0,0
2003-02-01 15:30	114	23	100	0,0	18,43	-13,30	0,0	997,50	-11,00	-13,30	17,74	-14,53	1,8	0,00	0,0
2003-02-01 16:00	114	23	100	0,0	18,43	-13,50	0,0	996,50	-11,00	-13,50	17,74	-14,73	0,0	0,00	0,0
2003-02-01 16:30	351	23	100	0,0	18,43	-14,00	0,0	996,50	-11,00	-14,00	17,74	-15,23	1,8	0,00	0,0
2003-02-01 17:00	351	23	100	0,0	18,53	-14,30	0,0	996,50	-11,00	-14,30	17,84	-15,53	2,0	0,00	0,0
2003-02-01 17:30	351	23	100	0,0	18,63	-14,50	0,0	996,50	-11,00	-14,50	17,94	-15,73	0,0	0,00	0,0
2003-02-01 18:00	52	23	100	0,0	18,63	-14,70	0,0	996,50	-11,00	-14,70	17,94	-15,93	1,6	0,00	0,0
2003-02-01 18:30	83	23	100	0,0	18,63	-15,20	0,0	996,50	-11,00	-15,20	17,94	-16,43	2,0	0,00	0,0
2003-02-01 19:00	87	23	100	0,0	18,43	-15,50	0,0	996,50	-11,00	-15,50	17,74	-16,73	1,8	0,00	0,0
2003-02-01 19:30	87	23	100	0,0	18,33	-15,80	0,0	996,50	-11,00	-15,80	17,64	-17,03	1,8	0,00	0,0
2003-02-01 20:00	87	23	100	0,0	18,23	-14,90	0,0	996,50	-11,00	-14,90	17,54	-16,13	1,6	0,00	0,0
2003-02-01 20:30	87	23	100	0,0	18,23	-13,90	0,0	996,50	-11,00	-13,90	17,54	-15,13	0,0	0,00	0,0
2003-02-01 21:00	87	23	100	0,0	18,23	-13,50	0,0	996,50	-11,00	-13,50	17,54	-14,73	0,0	0,00	0,0
2003-02-01 21:30	87	23	100	0,0	18,23	-13,00	0,0	996,50	-11,00	-13,00	17,54	-14,23	1,8	0,00	0,0
2003-02-01 22:00	87	23	100	0,0	18,33	-12,90	0,0	995,50	-11,00	-12,90	17,64	-14,13	1,4	0,00	0,0
2003-02-01 22:30	87	23	100	0,0	18,43	-12,80	0,0	995,50	-11,00	-12,80	17,74	-14,03	1,6	0,00	0,0

Datum	Vindriktning °	Luftfukt inne Rh%	Luftfukt ute Rh%	Vindhastighet m/s	Temp inne °C	Temp ute °C	Nederb. månad mm	Lufttryck Mbar	Daggpunkt °C	Kyleffekt °C	Vix inne °C	Vix ute °C	Vindby m/s	Korr lufttryck	Nederb./dygn mm
2003-02-01 23:00	87	23	100	0,0	18,53	-12,40	0,0	995,50	-11,00	-12,40	17,84	-13,63	1,6	0,00	0,0
2003-02-01 23:30	87	23	100	0,0	18,63	-12,70	0,0	995,50	-11,00	-12,70	17,94	-13,93	1,6	0,00	0,0
2003-02-02 00:00	87	23	100	1,4	18,73	-12,10	0,0	995,50	-11,00	-12,10	18,04	-13,33	2,0	0,00	0,0
2003-02-02 00:30	110	23	100	1,8	18,73	-12,10	0,0	995,50	-11,00	-12,10	18,04	-13,33	2,4	0,00	0,0
2003-02-02 01:00	88	23	100	2,0	18,83	-11,60	0,0	994,50	-11,00	-11,60	18,14	-12,83	3,0	0,00	0,0
2003-02-02 01:30	97	23	100	2,0	18,83	-11,20	0,0	994,50	-11,00	-11,20	18,14	-12,43	3,0	0,00	0,0
2003-02-02 02:00	68	23	100	2,6	18,93	-10,80	0,0	994,50	-11,00	-13,19	18,24	-12,03	3,3	0,00	0,0
2003-02-02 02:30	92	23	100	2,0	19,03	-10,90	0,0	993,50	-11,00	-10,90	18,34	-12,13	3,0	0,00	0,0
2003-02-02 03:00	101	23	100	2,0	19,13	-10,80	0,0	993,50	-11,00	-10,80	18,44	-12,03	3,0	0,00	0,0
2003-02-02 03:30	105	23	100	1,8	19,13	-10,90	0,0	992,50	-11,00	-10,90	18,44	-12,13	3,5	0,00	0,0
2003-02-02 04:00	98	23	100	1,6	19,23	-11,30	0,0	992,50	-11,00	-11,30	18,54	-12,53	3,0	0,00	0,0
2003-02-02 04:30	84	23	100	2,4	19,23	-11,10	0,0	992,50	-11,00	-13,51	18,54	-12,33	2,8	0,00	0,0
2003-02-02 05:00	83	23	100	2,0	19,23	-11,30	0,0	991,50	-11,00	-11,30	18,54	-12,53	3,1	0,00	0,0
2003-02-02 05:30	95	23	100	1,6	19,23	-11,10	0,0	991,50	-11,00	-11,10	18,54	-12,33	3,0	0,00	0,0
2003-02-02 06:00	100	23	100	2,2	19,23	-10,70	0,0	990,50	-11,00	-10,70	18,54	-11,93	3,5	0,00	0,0
2003-02-02 06:30	106	23	100	2,4	19,23	-10,70	0,0	990,50	-11,00	-13,09	18,54	-11,93	3,3	0,00	0,0
2003-02-02 07:00	104	23	100	2,4	19,23	-10,39	0,0	990,50	-11,00	-12,77	18,54	-11,63	3,5	0,00	0,0
2003-02-02 07:30	97	23	100	2,4	19,23	-9,89	0,0	990,50	-10,28	-12,24	18,54	-6,16	3,5	0,00	0,0
2003-02-02 08:00	97	23	100	2,8	19,33	-10,29	0,0	989,50	-10,68	-14,27	18,64	-6,57	3,7	0,00	0,0
2003-02-02 08:30	89	23	100	2,4	19,33	-9,59	0,0	989,50	-9,98	-11,93	18,64	-5,86	3,7	0,00	0,0
2003-02-02 09:00	72	23	100	2,6	19,33	-9,49	0,0	989,50	-9,88	-11,82	18,64	-5,76	3,5	0,00	0,0
2003-02-02 09:30	84	23	100	2,8	19,43	-8,79	0,0	989,50	-9,18	-12,63	18,74	-5,06	3,3	0,00	0,0
2003-02-02 10:00	106	23	100	2,4	19,73	-7,99	0,0	988,50	-8,39	-10,24	19,04	-4,26	3,5	0,00	0,0
2003-02-02 10:30	110	23	100	2,4	19,73	-7,59	0,0	988,50	-7,99	-9,81	19,04	-3,86	3,5	0,00	0,0
2003-02-02 11:00	102	23	100	2,2	19,83	-6,99	0,0	988,50	-7,39	-6,99	19,14	-3,26	3,3	0,00	0,0
2003-02-02 11:30	108	23	100	2,4	19,93	-6,19	0,0	988,50	-6,59	-8,34	19,24	-2,46	3,7	0,00	0,0
2003-02-02 12:00	123	23	100	2,4	19,93	-5,49	0,0	987,50	-5,89	-7,60	19,24	-1,76	3,3	0,00	0,0
2003-02-02 12:30	139	23	100	3,0	19,73	-4,79	0,0	987,50	-5,19	-8,26	19,04	-1,06	4,5	0,00	0,0
2003-02-02 13:00	108	23	100	1,6	19,53	-4,69	0,0	987,50	-5,09	-4,69	18,84	-0,96	4,1	0,00	0,0
2003-02-02 13:30	114	23	100	2,6	19,23	-4,99	0,0	987,50	-5,39	-7,07	18,54	-1,26	4,5	0,00	0,0
2003-02-02 14:00	115	23	100	3,5	19,03	-4,19	0,0	986,50	-4,59	-8,99	18,34	-0,46	6,6	0,00	0,0
2003-02-02 14:30	126	23	100	4,1	18,93	-3,79	0,0	986,50	-4,20	-11,27	18,24	-0,06	5,8	0,00	0,0
2003-02-02 15:00	143	24	100	4,7	19,03	-3,79	0,0	986,50	-4,20	-12,57	18,37	-0,06	6,0	0,00	0,0
2003-02-02 15:30	124	24	100	4,7	19,23	-3,69	0,0	986,50	-4,10	-12,44	18,57	0,04	6,8	0,00	0,0
2003-02-02 16:00	121	24	100	3,5	19,33	-3,79	0,0	985,50	-4,20	-8,54	18,67	-0,06	7,1	0,00	0,0
2003-02-02 16:30	132	24	100	4,5	19,23	-3,79	0,0	985,50	-4,20	-12,57	18,57	-0,06	6,9	0,00	0,0
2003-02-02 17:00	136	24	100	4,1	19,13	-3,69	0,0	985,50	-4,10	-11,15	18,47	0,04	6,8	0,00	0,0
2003-02-02 17:30	135	24	100	5,6	18,93	-3,79	0,0	985,50	-4,20	-14,04	18,27	-0,06	8,3	0,00	0,0
2003-02-02 18:00	129	24	100	6,0	18,93	-3,89	0,0	984,50	-4,30	-14,91	18,27	-0,16	9,4	0,00	0,0
2003-02-02 18:30	129	24	100	5,2	19,03	-3,99	0,0	984,50	-4,40	-13,55	18,37	-0,26	7,3	0,00	0,0
2003-02-02 19:00	143	24	100	7,3	19,23	-4,09	0,0	984,50	-4,50	-17,38	18,57	-0,36	8,1	0,00	0,0
2003-02-02 19:30	130	24	100	4,9	19,13	-4,09	0,0	984,50	-4,50	-12,94	18,47	-0,36	8,1	0,00	0,0
2003-02-02 20:00	150	24	100	5,2	18,93	-4,39	0,0	984,50	-4,79	-14,06	18,27	-0,66	9,8	0,00	0,0
2003-02-02 20:30	126	24	100	7,5	18,63	-4,49	0,0	984,50	-4,89	-17,92	17,97	-0,76	10,2	0,00	0,0
2003-02-02 21:00	124	24	99	6,2	18,43	-4,59	0,0	983,50	-5,13	-15,82	17,77	-0,95	9,8	0,00	0,0
2003-02-02 21:30	135	24	98	6,9	18,43	-4,69	0,0	983,50	-5,37	-17,51	17,77	-1,13	9,4	0,00	0,0

Datum	Vindriktning °	Luftfukt inne Rh%	Luftfukt ute Rh%	Vindhastighet m/s	Temp inne °C	Temp ute °C	Nederb. månad mm	Lufttryck Mbar	Daggpunkt °C	Kyleffekt °C	Vix inne °C	Vix ute °C	Vindby m/s	Korr lufttryck	Nederb./dygn mm
2003-02-02 22:00	154	24	97	4,7	18,53	-4,79	0,0	983,50	-5,61	-13,80	17,87	-1,32	9,8	0,00	0,0
2003-02-02 22:30	137	24	96	6,4	18,73	-4,79	0,0	983,50	-5,75	-16,83	18,07	-1,40	8,9	0,00	0,0
2003-02-02 23:00	127	24	96	5,6	18,73	-4,99	0,0	983,50	-5,95	-15,58	18,07	-1,60	7,9	0,00	0,0
2003-02-02 23:30	135	24	96	4,9	18,73	-5,09	0,0	983,50	-6,05	-14,18	18,07	-1,70	6,9	0,00	0,0
2003-02-03 00:00	126	24	100	5,2	18,63	-5,39	0,0	982,50	-5,79	-15,32	17,97	-1,66	6,6	0,00	0,0
2003-02-03 00:30	137	24	100	3,7	18,63	-5,39	0,0	982,50	-5,79	-11,77	17,97	-1,66	6,6	0,00	0,0
2003-02-03 01:00	127	24	100	4,3	18,73	-5,39	0,0	982,50	-5,79	-13,20	18,07	-1,66	7,7	0,00	0,0
2003-02-03 01:30	129	24	99	5,2	18,83	-5,29	0,0	982,50	-5,83	-15,19	18,17	-1,65	7,5	0,00	0,0
2003-02-03 02:00	135	24	99	4,9	19,03	-5,19	0,0	982,50	-5,73	-14,30	18,37	-1,55	7,5	0,00	0,0
2003-02-03 02:30	127	24	100	6,0	19,03	-5,19	0,0	981,50	-5,59	-16,60	18,37	-1,46	8,1	0,00	0,0
2003-02-03 03:00	68	24	100	4,7	18,93	-5,09	0,0	981,50	-5,49	-14,18	18,27	-1,36	8,1	0,00	0,0
2003-02-03 03:30	150	24	100	3,7	18,83	-4,89	0,0	982,50	-5,29	-11,19	18,17	-1,16	7,9	0,00	0,0
2003-02-03 04:00	139	24	100	4,5	18,63	-4,79	0,0	981,50	-5,19	-13,80	17,97	-1,06	7,5	0,00	0,0
2003-02-03 04:30	144	24	100	5,8	18,53	-4,59	0,0	981,50	-4,99	-15,06	17,87	-0,86	8,3	0,00	0,0
2003-02-03 05:00	136	24	100	5,8	18,43	-4,49	0,0	981,50	-4,89	-14,94	17,77	-0,76	9,4	0,00	0,0
2003-02-03 05:30	132	24	100	6,8	18,43	-4,29	0,0	982,50	-4,69	-16,98	17,77	-0,56	9,8	0,00	0,0
2003-02-03 06:00	122	24	100	4,5	18,43	-4,19	0,0	982,50	-4,59	-13,06	17,77	-0,46	8,3	0,00	0,0
2003-02-03 06:30	139	24	100	5,4	18,63	-4,19	0,0	982,50	-4,59	-14,55	17,97	-0,46	7,3	0,00	0,0
2003-02-03 07:00	136	24	100	5,4	18,73	-4,19	0,0	982,50	-4,59	-14,55	18,07	-0,46	8,1	0,00	0,0
2003-02-03 07:30	141	24	100	4,9	18,83	-4,09	0,0	982,50	-4,50	-12,94	18,17	-0,36	7,9	0,00	0,0
2003-02-03 08:00	131	24	100	6,2	18,83	-4,19	0,0	982,50	-4,59	-15,30	18,17	-0,46	9,8	0,00	0,0
2003-02-03 08:30	121	24	100	3,5	18,63	-4,09	0,0	983,50	-4,50	-8,88	17,97	-0,36	10,0	0,00	0,0
2003-02-03 09:00	135	24	100	6,0	18,63	-3,89	0,0	983,50	-4,30	-14,91	17,97	-0,16	8,3	0,00	0,0
2003-02-03 09:30	130	24	100	5,8	18,43	-3,99	0,0	983,50	-4,40	-14,30	17,77	-0,26	8,3	0,00	0,0
2003-02-03 10:00	97	24	100	4,1	18,43	-3,79	0,0	983,50	-4,20	-11,27	17,77	-0,06	7,5	0,00	0,0
2003-02-03 10:30	134	24	100	6,2	18,53	-3,59	0,0	984,50	-4,00	-14,52	17,87	0,14	8,3	0,00	0,0
2003-02-03 11:00	129	24	100	3,1	18,63	-3,69	0,0	984,50	-4,10	-7,06	17,97	0,04	7,7	0,00	0,0
2003-02-03 11:30	107	24	100	4,7	18,73	-3,59	0,0	984,50	-4,00	-12,32	18,07	0,14	7,9	0,00	0,0
2003-02-03 12:00	122	24	100	3,3	18,83	-3,59	0,0	984,50	-4,00	-8,31	18,17	0,14	5,4	0,00	0,0
2003-02-03 12:30	118	24	100	2,8	18,93	-3,49	0,0	984,50	-3,90	-6,84	18,27	0,24	5,0	0,00	0,0
2003-02-03 13:00	130	24	100	2,8	19,03	-3,39	0,0	984,50	-3,80	-6,73	18,37	0,34	6,9	0,00	0,0
2003-02-03 13:30	117	24	100	3,3	18,93	-3,49	0,0	984,50	-3,90	-8,20	18,27	0,24	7,9	0,00	0,0
2003-02-03 14:00	98	24	100	4,1	18,83	-3,59	0,0	984,50	-4,00	-11,03	18,17	0,14	7,1	0,00	0,0
2003-02-03 14:30	104	24	100	2,8	18,83	-3,59	0,0	984,50	-4,00	-6,95	18,17	0,14	5,4	0,00	0,0
2003-02-03 15:00	101	24	100	2,8	18,83	-3,79	0,0	984,50	-4,20	-7,17	18,17	-0,06	5,4	0,00	0,0
2003-02-03 15:30	108	24	100	2,6	18,73	-3,89	0,0	984,50	-4,30	-5,91	18,07	-0,16	5,0	0,00	0,0
2003-02-03 16:00	114	24	100	2,8	18,73	-4,09	0,0	984,50	-4,50	-7,50	18,07	-0,36	4,5	0,00	0,0
2003-02-03 16:30	111	24	100	3,1	18,73	-4,09	0,0	984,50	-4,50	-7,50	18,07	-0,36	4,5	0,00	0,0
2003-02-03 17:00	104	24	100	3,0	18,83	-4,09	0,0	984,50	-4,50	-7,50	18,17	-0,36	4,1	0,00	0,0
2003-02-03 17:30	103	24	100	2,6	18,83	-4,09	0,0	984,50	-4,50	-6,12	18,17	-0,36	4,9	0,00	0,0
2003-02-03 18:00	100	24	100	3,5	18,93	-4,19	0,0	984,50	-4,59	-8,99	18,27	-0,46	5,0	0,00	0,0
2003-02-03 18:30	100	24	100	1,4	19,03	-4,39	0,0	985,50	-4,79	-4,39	18,37	-0,66	4,5	0,00	0,0
2003-02-03 19:00	103	24	100	2,8	19,03	-4,49	0,0	985,50	-4,89	-7,94	18,37	-0,76	4,7	0,00	0,0
2003-02-03 19:30	97	24	100	2,2	19,03	-4,49	0,0	985,50	-4,89	-4,49	18,37	-0,76	5,0	0,00	0,0
2003-02-03 20:00	81	24	100	3,9	19,03	-4,49	0,0	985,50	-4,89	-10,72	18,37	-0,76	5,4	0,00	0,0
2003-02-03 20:30	95	24	100	2,6	18,83	-4,49	0,0	985,50	-4,89	-6,54	18,17	-0,76	5,2	0,00	0,0

Datum	Vindriktning °	Luftfukt inne Rh%	Luftfukt ute Rh%	Vindhastighet m/s	Temp inne °C	Temp ute °C	Nederb. månad mm	Lufftryck Mbar	Daggpunkt °C	Kyleffekt °C	Vix inne °C	Vix ute °C	Vindby m/s	Korr lufftryck	Nederb./dygn mm
2003-02-03 21:00	110	24	100	3,0	18,73	-4,49	0,0	985,50	-4,89	-7,94	18,07	-0,76	5,4	0,00	0,0
2003-02-03 21:30	113	24	100	2,6	18,63	-4,49	0,0	986,50	-4,89	-6,54	17,97	-0,76	4,7	0,00	0,0
2003-02-03 22:00	100	24	100	3,1	18,53	-4,39	0,0	986,50	-4,79	-7,83	17,87	-0,66	6,2	0,00	0,0
2003-02-03 22:30	96	24	100	2,4	18,53	-4,49	0,0	986,50	-4,89	-6,54	17,87	-0,76	5,4	0,00	0,0
2003-02-03 23:00	99	24	100	4,3	18,63	-4,59	0,0	986,50	-4,99	-12,23	17,97	-0,86	6,9	0,00	0,0
2003-02-03 23:30	92	24	100	2,4	18,73	-4,59	0,0	986,50	-4,99	-6,65	18,07	-0,86	5,8	0,00	0,0
2003-02-04 00:00	105	24	100	4,3	18,93	-4,79	0,0	987,50	-5,19	-12,47	18,27	-1,06	5,8	0,00	0,0
2003-02-04 00:30	113	24	100	2,4	19,03	-4,89	0,0	987,50	-5,29	-6,96	18,37	-1,16	5,0	0,00	0,0
2003-02-04 01:00	99	24	100	3,1	19,13	-5,09	0,0	987,50	-5,49	-8,59	18,47	-1,36	5,2	0,00	0,0
2003-02-04 01:30	93	24	99	2,8	19,13	-5,39	0,0	988,50	-5,93	-8,92	18,47	-1,75	4,9	0,00	0,0
2003-02-04 02:00	101	24	99	3,1	19,03	-5,59	0,0	988,50	-6,13	-9,14	18,37	-1,95	5,4	0,00	0,0
2003-02-04 02:30	102	24	99	3,3	18,93	-5,79	0,0	988,50	-6,33	-10,80	18,27	-2,15	5,6	0,00	0,0
2003-02-04 03:00	88	24	99	2,6	18,93	-5,79	0,0	988,50	-6,33	-7,91	18,27	-2,15	4,5	0,00	0,0
2003-02-04 03:30	74	24	98	2,6	18,93	-5,89	0,0	989,50	-6,56	-8,02	18,27	-2,33	5,4	0,00	0,0
2003-02-04 04:00	67	24	97	4,1	18,93	-6,09	0,0	989,50	-6,90	-14,04	18,27	-2,62	5,0	0,00	0,0
2003-02-04 04:30	82	24	97	3,9	19,03	-6,19	0,0	989,50	-7,00	-12,70	18,37	-2,72	4,7	0,00	0,0
2003-02-04 05:00	94	24	96	4,1	19,13	-6,29	0,0	989,50	-7,24	-14,28	18,47	-2,91	5,0	0,00	0,0
2003-02-04 05:30	83	24	96	3,0	19,13	-6,39	0,0	990,50	-7,34	-10,01	18,47	-3,01	5,0	0,00	0,0
2003-02-04 06:00	52	24	95	2,4	19,13	-6,49	0,0	990,50	-7,57	-8,65	18,47	-3,19	4,9	0,00	0,0
2003-02-04 06:30	87	24	95	3,5	19,13	-6,59	0,0	990,50	-7,67	-11,70	18,47	-3,29	5,4	0,00	0,0
2003-02-04 07:00	93	24	95	2,8	19,03	-6,69	0,0	991,50	-7,77	-10,34	18,37	-3,39	5,0	0,00	0,0
2003-02-04 07:30	94	24	95	2,8	19,03	-6,89	0,0	991,50	-7,97	-10,56	18,37	-3,59	5,8	0,00	0,0
2003-02-04 08:00	93	24	95	3,3	19,03	-7,09	0,0	991,50	-8,17	-12,27	18,37	-3,79	5,2	0,00	0,0
2003-02-04 08:30	90	24	95	2,8	19,03	-7,19	0,0	992,50	-8,27	-10,89	18,37	-3,89	5,2	0,00	0,0
2003-02-04 09:00	103	24	95	3,3	19,13	-7,29	0,0	992,50	-8,37	-12,49	18,47	-3,99	4,9	0,00	0,0
2003-02-04 09:30	107	24	95	2,8	19,13	-7,39	0,0	993,50	-8,47	-11,10	18,47	-4,09	4,5	0,00	0,0
2003-02-04 10:00	95	24	95	2,6	19,13	-7,49	0,0	993,50	-8,57	-9,71	18,47	-4,19	4,5	0,00	0,0
2003-02-04 10:30	103	24	95	1,6	19,13	-7,59	0,0	993,50	-8,67	-7,59	18,47	-4,29	4,9	0,00	0,0
2003-02-04 11:00	93	24	94	4,3	19,03	-7,59	0,0	994,50	-8,81	-15,85	18,37	-4,37	4,5	0,00	0,0
2003-02-04 11:30	92	24	93	2,6	18,93	-7,59	0,0	994,50	-8,95	-9,81	18,27	-4,46	4,9	0,00	0,0
2003-02-04 12:00	103	24	92	3,0	18,93	-7,69	0,0	994,50	-9,19	-11,43	18,27	-4,64	4,7	0,00	0,0
2003-02-04 12:30	86	24	91	1,2	18,83	-7,99	0,0	995,50	-9,63	-7,99	18,17	-5,02	3,3	0,00	0,0
2003-02-04 13:00	39	24	91	3,0	18,93	-7,99	0,0	995,50	-9,63	-11,76	18,27	-5,02	3,7	0,00	0,0
2003-02-04 13:30	63	24	90	2,4	18,93	-8,39	0,0	995,50	-10,17	-10,66	18,27	-5,50	3,9	0,00	0,0
2003-02-04 14:00	99	24	91	1,2	19,03	-8,69	0,0	996,50	-10,32	-8,69	18,37	-5,72	3,7	0,00	0,0
2003-02-04 14:30	74	24	90	2,8	19,13	-9,39	0,0	996,50	-11,15	-13,29	18,47	-6,50	3,9	0,00	0,0
2003-02-04 15:00	114	24	90	2,2	19,13	-9,79	0,0	996,50	-11,55	-9,79	18,47	-6,90	3,7	0,00	0,0
2003-02-04 15:30	83	24	90	2,2	19,13	-10,29	0,0	997,50	-12,04	-10,29	18,47	-7,40	4,5	0,00	0,0
2003-02-04 16:00	96	24	90	2,4	19,13	-10,70	0,0	997,50	-12,43	-13,09	18,47	-7,80	3,7	0,00	0,0
2003-02-04 16:30	53	24	90	0,0	19,03	-11,00	0,0	997,50	-12,73	-11,00	18,37	-8,10	4,9	0,00	0,0
2003-02-04 17:00	123	24	90	1,6	18,93	-11,20	0,0	998,51	-12,93	-11,20	18,27	-8,30	4,1	0,00	0,0
2003-02-04 17:30	51	24	90	0,0	18,93	-11,40	0,0	998,51	-13,13	-11,40	18,27	-8,50	4,3	0,00	0,0
2003-02-04 18:00	49	24	90	1,4	18,93	-11,80	0,0	998,51	-13,52	-11,80	18,27	-8,90	3,7	0,00	0,0
2003-02-04 18:30	79	24	90	3,0	19,03	-11,80	0,0	999,51	-13,52	-15,91	18,37	-8,90	4,1	0,00	0,0
2003-02-04 19:00	68	24	90	2,0	19,13	-11,80	0,0	999,51	-13,52	-11,80	18,47	-8,90	4,1	0,00	0,0
2003-02-04 19:30	59	24	90	1,6	19,23	-11,90	0,0	999,51	-13,62	-11,90	18,57	-9,00	4,3	0,00	0,0

Datum	Vindriktning °	Luftfukt inne Rh%	Luftfukt ute Rh%	Vindhastighet m/s	Temp inne °C	Temp ute °C	Nederb. månad mm	Luftryck Mbar	Daggpunkt °C	Kyleffekt °C	Vix inne °C	Vix ute °C	Vindby m/s	Korr luftryck	Nederb./dygn mm
2003-02-04 20:00	80	24	90	1,2	19,23	-12,00	0,0	1000,51	-13,72	-12,00	18,57	-9,10	4,1	0,00	0,0
2003-02-04 20:30	76	24	90	1,6	19,13	-12,20	0,0	1000,51	-13,91	-12,20	18,47	-9,30	4,1	0,00	0,0
2003-02-04 21:00	65	24	90	0,0	18,93	-12,30	0,0	1000,51	-14,01	-12,30	18,27	-9,40	3,3	0,00	0,0
2003-02-04 21:30	69	24	90	0,0	18,83	-12,50	0,0	1001,51	-14,21	-12,50	18,17	-9,60	3,3	0,00	0,0
2003-02-04 22:00	80	24	90	0,0	18,83	-12,60	0,0	1001,51	-14,31	-12,60	18,17	-9,70	3,7	0,00	0,0
2003-02-04 22:30	60	24	90	1,2	18,93	-12,60	0,0	1001,51	-14,31	-12,60	18,27	-9,70	2,8	0,00	0,0
2003-02-04 23:00	56	24	90	1,2	19,13	-12,70	0,0	1001,51	-14,41	-12,70	18,47	-9,80	3,1	0,00	0,0
2003-02-04 23:30	88	24	90	1,2	19,23	-12,70	0,0	1001,51	-14,41	-12,70	18,57	-9,80	3,0	0,00	0,0
2003-02-05 00:00	90	24	90	0,0	19,13	-12,90	0,0	1002,51	-14,60	-12,90	18,47	-10,00	3,0	0,00	0,0
2003-02-05 00:30	99	24	90	0,0	19,03	-13,00	0,0	1002,51	-14,60	-13,00	18,37	-14,23	3,0	0,00	0,0
2003-02-05 01:00	59	24	90	2,0	18,83	-13,20	0,0	1002,51	-14,60	-13,20	18,17	-14,43	3,5	0,00	0,0
2003-02-05 01:30	92	24	90	0,0	18,93	-13,40	0,0	1002,51	-14,60	-13,40	18,27	-14,63	3,7	0,00	0,0
2003-02-05 02:00	98	24	90	2,0	19,13	-13,50	0,0	1002,51	-14,60	-13,50	18,47	-14,73	3,1	0,00	0,0
2003-02-05 02:30	52	24	90	3,0	19,23	-13,90	0,0	1002,51	-14,60	-18,21	18,57	-15,13	3,0	0,00	0,0
2003-02-05 03:00	76	24	90	2,4	19,23	-14,60	0,0	1003,51	-14,60	-17,20	18,57	-15,83	3,1	0,00	0,0
2003-02-05 03:30	62	24	90	0,0	19,03	-15,10	0,0	1003,51	-14,60	-15,10	18,37	-16,33	3,0	0,00	0,0
2003-02-05 04:00	94	24	90	0,0	18,83	-15,00	0,0	1003,51	-14,60	-15,00	18,17	-16,23	2,8	0,00	0,0
2003-02-05 04:30	313	24	90	0,0	18,83	-15,60	0,0	1003,51	-14,60	-15,60	18,17	-16,83	2,4	0,00	0,0
2003-02-05 05:00	188	24	90	1,2	19,03	-16,10	0,0	1003,51	-14,60	-16,10	18,37	-17,33	2,6	0,00	0,0
2003-02-05 05:30	77	24	90	0,0	19,23	-16,70	0,0	1004,51	-14,60	-16,70	18,57	-17,93	2,0	0,00	0,0
2003-02-05 06:00	65	24	90	1,8	19,23	-16,90	0,0	1004,51	-14,60	-16,90	18,57	-18,13	2,6	0,00	0,0
2003-02-05 06:30	56	24	90	2,2	19,13	-16,90	0,0	1004,51	-14,60	-16,90	18,47	-18,13	3,3	0,00	0,0
2003-02-05 07:00	70	24	90	1,2	18,93	-17,40	0,0	1004,51	-14,60	-17,40	18,27	-18,63	3,1	0,00	0,0
2003-02-05 07:30	62	24	90	2,4	18,83	-17,50	0,0	1004,51	-14,60	-20,26	18,17	-18,73	2,4	0,00	0,0
2003-02-05 08:00	20	24	90	0,0	18,93	-17,80	0,0	1004,51	-14,60	-17,80	18,27	-19,04	2,6	0,00	0,0
2003-02-05 08:30	277	24	90	2,0	19,13	-18,20	0,0	1005,51	-14,60	-18,20	18,47	-19,44	2,4	0,00	0,0
2003-02-05 09:00	340	24	90	0,0	19,23	-18,20	0,0	1005,51	-14,60	-18,20	18,57	-19,44	2,4	0,00	0,0
2003-02-05 09:30	318	24	90	0,0	19,13	-18,20	0,0	1005,51	-14,60	-18,20	18,47	-19,44	2,6	0,00	0,0
2003-02-05 10:00	290	24	90	1,4	18,93	-18,10	0,0	1005,51	-14,60	-18,10	18,27	-19,34	2,6	0,00	0,0
2003-02-05 10:30	334	24	90	0,0	18,83	-17,80	0,0	1006,51	-14,60	-17,80	18,17	-19,04	2,4	0,00	0,0
2003-02-05 11:00	328	23	90	0,0	18,73	-17,50	0,0	1006,51	-14,60	-17,50	18,04	-18,73	2,0	0,00	0,0
2003-02-05 11:30	329	23	90	0,0	18,83	-17,50	0,0	1006,51	-14,60	-17,50	18,14	-18,73	2,4	0,00	0,0
2003-02-05 12:00	289	23	90	0,0	18,83	-17,50	0,0	1006,51	-14,60	-17,50	18,14	-18,73	2,6	0,00	0,0
2003-02-05 12:30	356	23	90	1,2	18,63	-17,30	0,0	1006,51	-14,60	-17,30	17,94	-18,53	2,2	0,00	0,0
2003-02-05 13:00	74	24	90	1,6	18,43	-17,10	0,0	1006,51	-14,60	-17,10	17,77	-18,33	2,4	0,00	0,0
2003-02-05 13:30	82	24	90	0,0	18,23	-16,80	0,0	1006,51	-14,60	-16,80	17,57	-18,03	2,2	0,00	0,0
2003-02-05 14:00	317	24	90	1,2	18,23	-16,80	0,0	1007,51	-14,60	-16,80	17,57	-18,03	2,6	0,00	0,0
2003-02-05 14:30	343	24	90	2,0	18,43	-16,90	0,0	1007,51	-14,60	-16,90	17,77	-18,13	2,8	0,00	0,0
2003-02-05 15:00	326	23	90	1,6	18,63	-16,90	0,0	1007,51	-14,60	-16,90	17,94	-18,13	2,8	0,00	0,0
2003-02-05 15:30	325	23	90	1,6	18,63	-17,30	0,0	1007,51	-14,60	-17,30	17,94	-18,53	2,0	0,00	0,0
2003-02-05 16:00	335	24	90	0,0	18,43	-17,50	0,0	1007,51	-14,60	-17,50	17,77	-18,73	2,2	0,00	0,0
2003-02-05 16:30	339	24	90	0,0	18,13	-17,80	0,0	1007,51	-14,60	-17,80	17,47	-19,04	2,0	0,00	0,0
2003-02-05 17:00	339	24	90	1,6	18,03	-18,10	0,0	1008,51	-14,60	-18,10	17,37	-19,34	1,8	0,00	0,0
2003-02-05 17:30	339	24	90	1,4	18,13	-17,80	0,0	1008,51	-14,60	-17,80	17,47	-19,04	1,8	0,00	0,0
2003-02-05 18:00	339	24	90	1,8	18,53	-17,60	0,0	1008,51	-14,60	-17,60	17,87	-18,83	1,8	0,00	0,0
2003-02-05 18:30	343	23	90	1,4	18,83	-17,10	0,0	1008,51	-14,60	-17,10	18,14	-18,33	2,4	0,00	0,0



Datum	Vindriktning °	Luftfukt inne Rh%	Luftfukt ute Rh%	Vindhastighet m/s	Temp inne °C	Temp ute °C	Nederb. månad mm	Lufttryck Mbar	Daggpunkt °C	Kyleffekt °C	Vix inne °C	Vix ute °C	Vindby m/s	Korr lufttryck	Nederb./dygn mm
2003-02-05 19:00	320	23	90	1,2	18,93	-16,90	0,0	1008,51	-14,60	-16,90	18,24	-18,13	3,0	0,00	0,0
2003-02-05 19:30	341	23	90	1,8	18,73	-16,80	0,0	1008,51	-14,60	-16,80	18,04	-18,03	2,4	0,00	0,0
2003-02-05 20:00	351	24	90	1,6	18,43	-16,70	0,0	1008,51	-14,60	-16,70	17,77	-17,93	2,4	0,00	0,0
2003-02-05 20:30	351	24	90	0,0	18,23	-16,40	0,0	1008,51	-14,60	-16,40	17,57	-17,63	2,0	0,00	0,0
2003-02-05 21:00	351	23	90	0,0	18,13	-16,70	0,0	1009,51	-14,60	-16,70	17,44	-17,93	2,0	0,00	0,0
2003-02-05 21:30	351	24	90	0,0	18,33	-17,10	0,0	1009,51	-14,60	-17,10	17,67	-18,33	1,8	0,00	0,0
2003-02-05 22:00	351	23	90	0,0	18,63	-17,40	0,0	1009,51	-14,60	-17,40	17,94	-18,63	0,0	0,00	0,0
2003-02-05 22:30	351	23	90	0,0	18,73	-17,80	0,0	1009,51	-14,60	-17,80	18,04	-19,04	0,0	0,00	0,0
2003-02-05 23:00	351	23	90	0,0	18,63	-18,10	0,0	1009,51	-14,60	-18,10	17,94	-19,34	0,0	0,00	0,0
2003-02-05 23:30	351	23	90	0,0	18,43	-18,20	0,0	1009,51	-14,60	-18,20	17,74	-19,44	1,4	0,00	0,0
2003-02-06 00:00	351	23	90	0,0	18,33	-18,60	0,0	1009,51	-14,60	-18,60	17,64	-19,84	0,0	0,00	0,0
2003-02-06 00:30	351	23	90	0,0	18,43	-18,80	0,0	1009,51	-14,60	-18,80	17,74	-20,04	0,0	0,00	0,0
2003-02-06 01:00	351	23	90	0,0	18,73	-19,00	0,0	1009,51	-14,60	-19,00	18,04	-20,24	0,0	0,00	0,0
2003-02-06 01:30	351	23	90	0,0	18,73	-19,20	0,0	1009,51	-14,60	-19,20	18,04	-20,44	0,0	0,00	0,0
2003-02-06 02:00	351	23	90	0,0	18,63	-19,40	0,0	1009,51	-14,60	-19,40	17,94	-20,64	0,0	0,00	0,0
2003-02-06 02:30	351	23	90	0,0	18,33	-19,90	0,0	1010,51	-14,60	-19,90	17,64	-21,14	0,0	0,00	0,0
2003-02-06 03:00	351	23	90	0,0	18,23	-20,10	0,0	1010,51	-14,60	-20,10	17,54	-21,34	0,0	0,00	0,0
2003-02-06 03:30	351	23	90	0,0	18,33	-19,90	0,0	1010,51	-14,60	-19,90	17,64	-21,14	1,6	0,00	0,0
2003-02-06 04:00	351	23	90	0,0	18,63	-20,20	0,0	1010,51	-14,60	-20,20	17,94	-21,44	1,4	0,00	0,0
2003-02-06 04:30	351	23	90	0,0	18,73	-20,10	0,0	1010,51	-14,60	-20,10	18,04	-21,34	1,4	0,00	0,0
2003-02-06 05:00	351	23	90	0,0	18,63	-20,80	0,0	1010,51	-14,60	-20,80	17,94	-22,04	1,6	0,00	0,0
2003-02-06 05:30	351	23	90	0,0	18,33	-20,70	0,0	1010,51	-14,60	-20,70	17,64	-21,94	1,6	0,00	0,0
2003-02-06 06:00	351	23	90	0,0	18,23	-20,50	0,0	1010,51	-14,60	-20,50	17,54	-21,74	0,0	0,00	0,0
2003-02-06 06:30	351	23	90	1,4	18,43	-21,30	0,0	1010,51	-14,60	-21,30	17,74	-22,54	1,6	0,00	0,0
2003-02-06 07:00	351	23	90	0,0	18,63	-20,40	0,0	1010,51	-14,60	-20,40	17,94	-21,64	1,6	0,00	0,0
2003-02-06 07:30	351	23	90	0,0	18,73	-19,40	0,0	1010,51	-14,60	-19,40	18,04	-20,64	1,6	0,00	0,0
2003-02-06 08:00	351	23	90	0,0	18,63	-18,80	0,0	1010,51	-14,60	-18,80	17,94	-20,04	1,6	0,00	0,0
2003-02-06 08:30	351	23	90	1,4	18,43	-18,50	0,0	1010,51	-14,60	-18,50	17,74	-19,74	1,4	0,00	0,0
2003-02-06 09:00	351	23	90	1,4	18,23	-17,80	0,0	1010,51	-14,60	-17,80	17,54	-19,04	1,8	0,00	0,0
2003-02-06 09:30	294	23	90	1,6	18,33	-17,80	0,0	1010,51	-14,60	-17,80	17,64	-19,04	2,2	0,00	0,0
2003-02-06 10:00	294	23	90	0,0	18,53	-18,40	0,0	1011,51	-14,60	-18,40	17,84	-19,64	2,0	0,00	0,0
2003-02-06 10:30	294	23	90	0,0	18,63	-18,20	0,0	1010,51	-14,60	-18,20	17,94	-19,44	0,0	0,00	0,0
2003-02-06 11:00	294	23	90	0,0	18,53	-17,80	0,0	1010,51	-14,60	-17,80	17,84	-19,04	1,2	0,00	0,0
2003-02-06 11:30	294	23	90	0,0	18,23	-17,50	0,0	1011,51	-14,60	-17,50	17,54	-18,73	0,0	0,00	0,0
2003-02-06 12:00	294	23	90	0,0	18,03	-17,00	0,0	1011,51	-14,60	-17,00	17,34	-18,23	0,0	0,00	0,0
2003-02-06 12:30	294	23	90	1,4	17,83	-16,00	0,0	1011,51	-14,60	-16,00	17,14	-17,23	2,0	0,00	0,0
2003-02-06 13:00	81	23	90	1,2	17,73	-15,50	0,0	1011,51	-14,60	-15,50	17,04	-16,73	2,0	0,00	0,0
2003-02-06 13:30	80	23	90	0,0	17,63	-15,30	0,0	1011,51	-14,60	-15,30	16,94	-16,53	1,8	0,00	0,0
2003-02-06 14:00	80	24	90	1,2	17,43	-15,10	0,0	1011,51	-14,60	-15,10	16,77	-16,33	2,0	0,00	0,0
2003-02-06 14:30	111	24	90	1,8	17,33	-15,30	0,0	1010,51	-14,60	-15,30	16,67	-16,53	2,8	0,00	0,0
2003-02-06 15:00	117	24	90	2,4	17,33	-15,70	0,0	1011,51	-14,60	-18,36	16,67	-16,93	2,6	0,00	0,0
2003-02-06 15:30	114	23	90	1,2	17,73	-15,80	0,0	1011,51	-14,60	-15,80	17,04	-17,03	2,8	0,00	0,0
2003-02-06 16:00	113	23	90	1,4	18,03	-16,00	0,0	1010,51	-14,60	-16,00	17,34	-17,23	2,0	0,00	0,0
2003-02-06 16:30	112	23	90	1,2	18,23	-16,20	0,0	1011,51	-14,60	-16,20	17,54	-17,43	2,4	0,00	0,0
2003-02-06 17:00	109	23	90	1,6	18,13	-16,40	0,0	1011,51	-14,60	-16,40	17,44	-17,63	2,8	0,00	0,0
2003-02-06 17:30	96	23	90	1,6	18,03	-16,40	0,0	1011,51	-14,60	-16,40	17,34	-17,63	2,6	0,00	0,0

Datum	Vindriktning °	Luftfukt inne Rh%	Luftfukt ute Rh%	Vindhastighet m/s	Temp inne °C	Temp ute °C	Nederb. månad mm	Luftryck Mbar	Daggpunkt °C	Kyleffekt °C	Vix inne °C	Vix ute °C	Vindby m/s	Korr luftryck	Nederb./dygn mm
2003-02-06 18:00	97	23	90	1,4	18,03	-16,40	0,0	1011,51	-14,60	-16,40	17,34	-17,63	2,6	0,00	0,0
2003-02-06 18:30	94	23	90	1,6	18,23	-16,30	0,0	1011,51	-14,60	-16,30	17,54	-17,53	2,6	0,00	0,0
2003-02-06 19:00	34	23	90	2,0	18,43	-16,40	0,0	1010,51	-14,60	-16,40	17,74	-17,63	3,7	0,00	0,0
2003-02-06 19:30	81	23	90	1,6	18,33	-16,20	0,0	1010,51	-14,60	-16,20	17,64	-17,43	2,8	0,00	0,0
2003-02-06 20:00	98	23	90	2,0	18,23	-16,20	0,0	1010,51	-14,60	-16,20	17,54	-17,43	2,6	0,00	0,0
2003-02-06 20:30	87	23	90	2,6	18,03	-16,20	0,0	1010,51	-14,60	-18,89	17,34	-17,43	3,0	0,00	0,0
2003-02-06 21:00	82	23	90	1,6	17,93	-16,40	0,0	1010,51	-14,60	-16,40	17,24	-17,63	3,1	0,00	0,0
2003-02-06 21:30	66	23	90	0,0	18,13	-17,00	0,0	1010,51	-14,60	-17,00	17,44	-18,23	2,0	0,00	0,0
2003-02-06 22:00	93	23	90	2,0	18,43	-17,40	0,0	1010,51	-14,60	-17,40	17,74	-18,63	3,0	0,00	0,0
2003-02-06 22:30	62	23	90	1,4	18,53	-17,40	0,0	1010,51	-14,60	-17,40	17,84	-18,63	2,6	0,00	0,0
2003-02-06 23:00	74	23	90	1,6	18,33	-17,80	0,0	1009,51	-14,60	-17,80	17,64	-19,04	3,1	0,00	0,0
2003-02-06 23:30	77	23	90	1,6	18,13	-17,90	0,0	1009,51	-14,60	-17,90	17,44	-19,14	2,8	0,00	0,0
2003-02-07 00:00	57	23	90	1,6	18,13	-17,70	0,0	1009,51	-14,60	-17,70	17,44	-18,93	3,5	0,00	0,0
2003-02-07 00:30	97	23	90	1,8	18,33	-17,70	0,0	1009,51	-14,60	-17,70	17,64	-18,93	3,3	0,00	0,0
2003-02-07 01:00	77	23	90	2,2	18,63	-17,90	0,0	1009,51	-14,60	-17,90	17,94	-19,14	3,5	0,00	0,0
2003-02-07 01:30	94	23	90	2,6	18,73	-18,10	0,0	1008,51	-14,60	-20,90	18,04	-19,34	3,7	0,00	0,0
2003-02-07 02:00	60	23	90	2,4	18,53	-18,20	0,0	1008,51	-14,60	-21,00	17,84	-19,44	3,9	0,00	0,0
2003-02-07 02:30	88	23	90	2,8	18,33	-18,30	0,0	1008,51	-14,60	-23,01	17,64	-19,54	4,3	0,00	0,0
2003-02-07 03:00	82	23	90	2,4	18,33	-18,50	0,0	1008,51	-14,60	-21,32	17,64	-19,74	4,1	0,00	0,0
2003-02-07 03:30	84	23	90	2,0	18,43	-18,80	0,0	1008,51	-14,60	-18,80	17,74	-20,04	3,5	0,00	0,0
2003-02-07 04:00	86	23	90	1,4	18,73	-18,90	0,0	1007,51	-14,60	-18,90	18,04	-20,14	3,5	0,00	0,0
2003-02-07 04:30	51	23	90	2,6	18,73	-19,00	0,0	1007,51	-14,60	-21,85	18,04	-20,24	3,9	0,00	0,0
2003-02-07 05:00	87	23	90	1,6	18,63	-19,30	0,0	1007,51	-14,60	-19,30	17,94	-20,54	3,9	0,00	0,0
2003-02-07 05:30	78	23	90	1,4	18,43	-19,20	0,0	1007,51	-14,60	-19,20	17,74	-20,44	3,3	0,00	0,0
2003-02-07 06:00	94	23	90	2,2	18,33	-18,80	0,0	1007,51	-14,60	-18,80	17,64	-20,04	3,3	0,00	0,0
2003-02-07 06:30	77	23	90	0,0	18,43	-19,00	0,0	1007,51	-14,60	-19,00	17,74	-20,24	3,0	0,00	0,0
2003-02-07 07:00	67	23	90	1,2	18,63	-20,40	0,0	1007,51	-14,60	-20,40	17,94	-21,64	2,6	0,00	0,0
2003-02-07 07:30	38	23	90	0,0	18,73	-20,60	0,0	1007,51	-14,60	-20,60	18,04	-21,84	2,6	0,00	0,0
2003-02-07 08:00	65	23	90	1,6	18,63	-20,80	0,0	1007,51	-14,60	-20,80	17,94	-22,04	2,6	0,00	0,0
2003-02-07 08:30	69	23	90	1,2	18,43	-21,10	0,0	1007,51	-14,60	-21,10	17,74	-22,34	2,8	0,00	0,0
2003-02-07 09:00	59	23	90	0,0	18,43	-21,00	0,0	1007,51	-14,60	-21,00	17,74	-22,24	2,6	0,00	0,0
2003-02-07 09:30	80	23	90	1,2	18,43	-20,40	0,0	1007,51	-14,60	-20,40	17,74	-21,64	2,6	0,00	0,0
2003-02-07 10:00	65	23	90	1,8	18,63	-20,40	0,0	1008,51	-14,60	-20,40	17,94	-21,64	3,1	0,00	0,0
2003-02-07 10:30	60	23	90	0,0	18,73	-20,20	0,0	1008,51	-14,60	-20,20	18,04	-21,44	2,8	0,00	0,0
2003-02-07 11:00	53	23	90	2,4	18,63	-19,70	0,0	1008,51	-14,60	-22,59	17,94	-20,94	3,1	0,00	0,0
2003-02-07 11:30	47	23	90	1,2	18,53	-18,80	0,0	1008,51	-14,60	-18,80	17,84	-20,04	2,4	0,00	0,0
2003-02-07 12:00	57	23	90	0,0	18,23	-17,80	0,0	1008,51	-14,60	-17,80	17,54	-19,04	2,8	0,00	0,0
2003-02-07 12:30	71	23	90	0,0	17,93	-16,40	0,0	1008,51	-14,60	-16,40	17,24	-17,63	2,0	0,00	0,0
2003-02-07 13:00	47	23	90	0,0	17,63	-16,20	0,0	1009,51	-14,60	-16,20	16,94	-17,43	2,2	0,00	0,0
2003-02-07 13:30	87	24	90	0,0	17,43	-16,00	0,0	1009,51	-14,60	-16,00	16,77	-17,23	2,0	0,00	0,0
2003-02-07 14:00	52	24	90	0,0	17,23	-15,50	0,0	1009,51	-14,60	-15,50	16,57	-16,73	2,2	0,00	0,0
2003-02-07 14:30	69	24	90	0,0	17,13	-15,40	0,0	1009,51	-14,60	-15,40	16,47	-16,63	2,4	0,00	0,0
2003-02-07 15:00	68	24	90	1,4	17,03	-15,90	0,0	1009,51	-14,60	-15,90	16,37	-17,13	1,8	0,00	0,0
2003-02-07 15:30	68	24	90	0,0	17,13	-16,00	0,0	1009,51	-14,60	-16,00	16,47	-17,23	2,2	0,00	0,0
2003-02-07 16:00	53	23	90	0,0	17,53	-15,80	0,0	1009,51	-14,60	-15,80	16,83	-17,03	2,2	0,00	0,0
2003-02-07 16:30	58	23	90	0,0	18,03	-15,60	0,0	1009,51	-14,60	-15,60	17,34	-16,83	1,6	0,00	0,0

Datum	Vindriktning °	Luftfukt inne Rh%	Luftfukt ute Rh%	Vindhastighet m/s	Temp inne °C	Temp ute °C	Nederb. månad mm	Luftryck Mbar	Daggpunkt °C	Kyleffekt °C	Vix inne °C	Vix ute °C	Vindby m/s	Korr luftryck	Nederb./dygn mm
2003-02-07 17:00	84	23	90	1,2	18,03	-15,90	0,0	1010,51	-14,60	-15,90	17,34	-17,13	2,0	0,00	0,0
2003-02-07 17:30	71	23	90	0,0	17,93	-16,30	0,0	1010,51	-14,60	-16,30	17,24	-17,53	2,2	0,00	0,0
2003-02-07 18:00	75	23	90	0,0	17,73	-16,40	0,0	1010,51	-14,60	-16,40	17,04	-17,63	1,8	0,00	0,0
2003-02-07 18:30	76	23	90	1,2	17,63	-16,20	0,0	1010,51	-14,60	-16,20	16,94	-17,43	2,2	0,00	0,0
2003-02-07 19:00	77	23	90	0,0	17,93	-15,90	0,0	1009,51	-14,60	-15,90	17,24	-17,13	2,4	0,00	0,0
2003-02-07 19:30	342	23	90	1,4	18,13	-16,00	0,0	1009,51	-14,60	-16,00	17,44	-17,23	2,2	0,00	0,0
2003-02-07 20:00	75	23	90	1,4	18,23	-15,80	0,0	1009,51	-14,60	-15,80	17,54	-17,03	2,8	0,00	0,0
2003-02-07 20:30	74	23	90	0,0	18,13	-15,30	0,0	1009,51	-14,60	-15,30	17,44	-16,53	1,6	0,00	0,0
2003-02-07 21:00	74	23	90	0,0	17,93	-15,10	0,0	1009,51	-14,60	-15,10	17,24	-16,33	1,8	0,00	0,0
2003-02-07 21:30	87	23	90	0,0	17,63	-14,60	0,0	1009,51	-14,60	-14,60	16,94	-15,83	2,0	0,00	0,0
2003-02-07 22:00	59	24	90	2,4	17,53	-13,70	0,0	1009,51	-14,60	-16,25	16,87	-14,93	3,1	0,00	0,0
2003-02-07 22:30	78	23	90	1,8	17,53	-14,50	0,0	1008,51	-14,60	-14,50	16,83	-15,73	3,0	0,00	0,0
2003-02-07 23:00	87	23	90	2,0	17,73	-13,80	0,0	1008,51	-14,60	-13,80	17,04	-15,03	4,5	0,00	0,0
2003-02-07 23:30	100	23	90	2,0	17,83	-13,80	0,0	1008,51	-14,60	-13,80	17,14	-15,03	3,9	0,00	0,0
2003-02-08 00:00	108	23	90	2,4	17,93	-13,50	0,0	1008,51	-14,60	-16,04	17,24	-14,73	3,9	0,00	0,0
2003-02-08 00:30	108	23	90	2,4	18,03	-13,20	0,0	1008,51	-14,60	-15,73	17,34	-14,43	3,7	0,00	0,0
2003-02-08 01:00	96	23	90	1,8	18,03	-13,40	0,0	1008,51	-14,60	-13,40	17,34	-14,63	2,8	0,00	0,0
2003-02-08 01:30	89	23	90	1,8	18,13	-13,10	0,0	1007,51	-14,60	-13,10	17,44	-14,33	3,3	0,00	0,0
2003-02-08 02:00	87	23	90	1,6	18,23	-12,80	0,0	1007,51	-14,60	-12,80	17,54	-14,03	2,6	0,00	0,0
2003-02-08 02:30	70	23	90	1,8	18,33	-12,00	0,0	1007,51	-14,60	-12,00	17,64	-13,23	2,4	0,00	0,0
2003-02-08 03:00	83	23	90	1,4	18,43	-11,30	0,0	1007,51	-14,60	-11,30	17,74	-12,53	2,0	0,00	0,0
2003-02-08 03:30	77	23	90	0,0	18,43	-11,20	0,0	1007,51	-14,60	-11,20	17,74	-12,43	1,8	0,00	0,0
2003-02-08 04:00	95	23	90	1,8	18,53	-10,19	0,0	1007,51	-14,60	-10,19	17,84	-11,43	3,1	0,00	0,0
2003-02-08 04:30	100	23	100	0,0	18,53	-10,29	0,0	1007,51	-10,68	-10,29	17,84	-6,57	3,3	0,00	0,0
2003-02-08 05:00	69	23	100	0,0	18,53	-10,70	0,0	1007,51	-11,08	-10,70	17,84	-6,97	2,4	0,00	0,0
2003-02-08 05:30	84	23	100	1,4	18,53	-8,79	0,0	1007,51	-9,18	-8,79	17,84	-5,06	2,4	0,00	0,0
2003-02-08 06:00	117	23	100	0,0	18,53	-8,39	0,0	1007,51	-8,78	-8,39	17,84	-4,66	2,6	0,00	0,0
2003-02-08 06:30	133	23	100	0,0	18,53	-8,39	0,0	1007,51	-8,78	-8,39	17,84	-4,66	2,2	0,00	0,0
2003-02-08 07:00	98	23	100	1,4	18,53	-7,69	0,0	1007,51	-8,09	-7,69	17,84	-3,96	3,0	0,00	0,0
2003-02-08 07:30	98	23	100	1,2	18,53	-7,29	0,0	1007,51	-7,69	-7,29	17,84	-3,56	3,1	0,00	0,0
2003-02-08 08:00	113	23	100	0,0	18,53	-7,49	0,0	1007,51	-7,89	-7,49	17,84	-3,76	2,8	0,00	0,0
2003-02-08 08:30	114	23	100	0,0	18,53	-6,89	0,0	1007,51	-7,29	-6,89	17,84	-3,16	3,0	0,00	0,0
2003-02-08 09:00	135	23	100	1,6	18,53	-5,59	0,0	1007,51	-5,99	-5,59	17,84	-1,86	3,0	0,00	0,0
2003-02-08 09:30	107	23	100	1,4	18,53	-5,99	0,0	1007,51	-6,39	-5,99	17,84	-2,26	2,2	0,00	0,0
2003-02-08 10:00	106	23	100	1,6	18,53	-4,89	0,0	1007,51	-5,29	-4,89	17,84	-1,16	2,8	0,00	0,0
2003-02-08 10:30	112	23	100	1,6	18,53	-4,09	0,0	1007,51	-4,50	-4,09	17,84	-0,36	2,8	0,00	0,0
2003-02-08 11:00	121	23	100	1,4	18,53	-3,39	0,0	1007,51	-3,80	-3,39	17,84	0,34	3,5	0,00	0,0
2003-02-08 11:30	138	23	100	1,6	18,53	-2,79	0,0	1007,51	-3,20	-2,79	17,84	0,94	3,0	0,00	0,0
2003-02-08 12:00	118	23	100	1,4	18,53	-2,19	0,0	1007,51	-2,60	-2,19	17,84	1,54	3,0	0,00	0,0
2003-02-08 12:30	119	23	100	2,0	18,53	-1,79	0,0	1007,51	-2,20	-1,79	17,84	1,94	3,0	0,00	0,0
2003-02-08 13:00	127	24	100	3,1	18,53	-1,29	0,0	1007,51	-1,70	-4,44	17,87	2,44	3,1	0,00	0,0
2003-02-08 13:30	113	24	100	1,6	18,43	-0,99	0,0	1007,51	-1,40	-0,99	17,77	2,74	3,7	0,00	0,0
2003-02-08 14:00	118	24	100	1,4	18,43	-0,39	0,0	1006,51	-0,80	-0,39	17,77	3,34	3,7	0,00	0,0
2003-02-08 14:30	132	24	100	2,4	18,33	-0,19	0,0	1007,51	-0,60	-2,00	17,67	3,54	3,1	0,00	0,0
2003-02-08 15:00	138	24	100	2,2	18,33	-0,09	0,0	1007,51	-0,51	-0,09	17,67	3,64	4,1	0,00	0,0
2003-02-08 15:30	144	24	100	3,9	18,23	-0,09	0,0	1007,51	-0,51	-5,59	17,57	3,64	4,3	0,00	0,0

Datum	Vindriktning °	Luftfukt inne Rh%	Luftfukt ute Rh%	Vindhastighet m/s	Temp inne °C	Temp ute °C	Nederb. månad mm	Luftryck Mbar	Daggpunkt °C	Kyleffekt °C	Vix inne °C	Vix ute °C	Vindby m/s	Korr luftryck	Nederb./dygn mm
2003-02-08 16:00	109	24	100	4,7	18,13	0,01	0,0	1007,51	-0,41	-7,86	17,47	3,74	4,7	0,00	0,0
2003-02-08 16:30	138	24	100	4,7	18,13	0,11	0,0	1007,51	-0,31	-7,73	17,47	3,84	5,2	0,00	0,0
2003-02-08 17:00	141	24	100	3,7	18,13	0,41	0,0	1007,51	-0,01	-5,00	17,47	4,14	5,8	0,00	0,0
2003-02-08 17:30	149	24	100	3,3	18,33	0,31	0,0	1007,51	-0,11	-3,90	17,67	4,04	5,0	0,00	0,0
2003-02-08 18:00	151	24	100	3,0	18,43	0,41	0,0	1007,51	-0,01	-2,58	17,77	4,14	5,2	0,00	0,0
2003-02-08 18:30	143	24	100	3,7	18,53	0,51	0,0	1007,51	0,09	-4,89	17,87	4,24	5,6	0,00	0,0
2003-02-08 19:00	152	24	100	4,7	18,63	0,61	0,0	1007,51	0,19	-7,11	17,97	4,34	5,8	0,00	0,0
2003-02-08 19:30	125	24	100	4,3	18,53	0,72	0,0	1007,51	0,29	-5,85	17,87	4,44	6,4	0,00	0,0
2003-02-08 20:00	125	24	100	3,9	18,43	0,61	0,0	1007,51	0,19	-4,77	17,77	4,34	5,2	0,00	0,0
2003-02-08 20:30	121	24	100	2,4	18,33	0,82	0,0	1007,51	0,39	-0,95	17,67	4,54	5,2	0,00	0,0
2003-02-08 21:00	133	24	100	3,1	18,23	0,82	0,0	1007,51	0,39	-2,14	17,57	4,54	4,5	0,00	0,0
2003-02-08 21:30	150	24	100	2,4	18,03	0,72	0,0	1007,51	0,29	-1,05	17,37	4,44	4,5	0,00	0,0
2003-02-08 22:00	158	24	100	1,4	18,03	0,72	0,0	1007,51	0,29	0,72	17,37	4,44	4,3	0,00	0,0
2003-02-08 22:30	141	24	100	4,7	18,03	1,02	0,0	1007,51	0,59	-6,62	17,37	4,75	4,7	0,00	0,0
2003-02-08 23:00	151	24	100	4,9	18,23	1,22	0,0	1007,51	0,79	-6,37	17,57	4,95	5,8	0,00	0,0
2003-02-08 23:30	147	24	100	5,4	18,33	1,42	0,0	1007,51	0,99	-7,39	17,67	5,15	6,9	0,00	0,0
2003-02-09 00:00	145	24	100	4,9	18,33	1,42	0,0	1007,51	0,99	-6,12	17,67	5,15	7,7	0,00	0,0
2003-02-09 00:30	144	24	100	4,3	18,33	1,42	0,0	1007,51	0,99	-5,01	17,67	5,15	6,4	0,00	0,0
2003-02-09 01:00	156	24	99	5,4	18,33	1,52	1,0	1007,51	0,95	-7,26	17,67	5,16	6,8	1,00	1,0
2003-02-09 01:30	147	24	98	3,9	18,23	1,52	1,5	1008,51	0,80	-3,72	17,57	5,07	7,3	0,50	1,5
2003-02-09 02:00	139	24	99	3,5	18,13	1,32	1,5	1008,51	0,75	-2,78	17,47	4,96	5,8	0,50	1,5
2003-02-09 02:30	132	24	99	4,1	18,23	1,32	1,5	1008,51	0,75	-5,13	17,57	4,96	5,6	0,00	1,5
2003-02-09 03:00	138	24	98	3,5	18,33	1,22	1,5	1009,51	0,50	-2,89	17,67	4,77	5,4	0,00	1,5
2003-02-09 03:30	146	24	98	3,0	18,43	1,22	2,5	1009,51	0,50	-1,71	17,77	4,77	5,0	1,00	2,5
2003-02-09 04:00	153	24	97	2,8	18,63	1,22	2,5	1009,51	0,36	-1,71	17,97	4,69	4,7	1,00	2,5
2003-02-09 04:30	164	24	98	2,8	18,63	1,22	2,5	1010,51	0,50	-1,71	17,97	4,77	5,0	0,00	2,5
2003-02-09 05:00	166	24	98	1,8	18,53	1,32	2,5	1010,51	0,60	1,32	17,87	4,87	3,9	0,00	2,5
2003-02-09 05:30	167	24	98	3,0	18,53	1,32	2,5	1011,51	0,60	-1,60	17,87	4,87	3,5	0,00	2,5
2003-02-09 06:00	184	24	98	2,4	18,43	1,22	2,5	1011,51	0,50	-0,53	17,77	4,77	3,5	0,00	2,5
2003-02-09 06:30	187	24	99	1,4	18,43	1,12	2,5	1011,51	0,55	1,12	17,77	4,76	3,0	0,00	2,5
2003-02-09 07:00	138	24	99	0,0	18,43	1,02	3,0	1011,51	0,45	1,02	17,77	4,66	3,0	0,50	3,0
2003-02-09 07:30	161	24	99	1,4	18,43	0,82	3,0	1011,51	0,25	0,82	17,77	4,46	2,8	0,00	3,0
2003-02-09 08:00	143	24	100	1,2	18,53	0,61	3,0	1012,51	0,19	0,61	17,87	4,34	2,8	0,00	3,0
2003-02-09 08:30	128	24	100	1,4	18,63	0,61	3,0	1012,51	0,19	0,61	17,97	4,34	2,4	0,00	3,0
2003-02-09 09:00	129	24	100	2,0	18,63	0,61	3,0	1012,51	0,19	0,61	17,97	4,34	2,4	0,00	3,0
2003-02-09 09:30	129	24	100	1,4	18,83	0,82	3,0	1013,51	0,39	0,82	18,17	4,54	2,0	0,00	3,0
2003-02-09 10:00	139	24	100	0,0	19,03	1,02	3,0	1013,51	0,59	1,02	18,37	4,75	2,4	0,00	3,0
2003-02-09 10:30	138	24	100	0,0	19,13	1,12	3,0	1013,51	0,69	1,12	18,47	4,85	1,6	0,00	3,0
2003-02-09 11:00	145	24	100	2,0	19,13	1,32	3,0	1013,51	0,89	1,32	18,47	5,05	2,8	0,00	3,0
2003-02-09 11:30	128	24	99	1,4	19,13	1,52	3,0	1014,51	0,95	1,52	18,47	5,16	2,6	0,00	3,0
2003-02-09 12:00	128	24	98	0,0	19,03	1,82	3,0	1014,51	1,10	1,82	18,37	5,37	1,8	0,00	3,0
2003-02-09 12:30	129	24	96	1,4	19,03	2,12	3,0	1014,51	1,10	2,12	18,37	5,50	2,4	0,00	3,0
2003-02-09 13:00	141	24	95	2,0	18,93	2,32	3,0	1014,51	1,15	2,32	18,27	5,62	2,8	0,00	3,0
2003-02-09 13:30	137	24	93	1,6	18,93	2,42	3,0	1014,51	0,95	2,42	18,27	5,55	2,8	0,00	3,0
2003-02-09 14:00	113	24	94	0,0	18,93	2,22	3,0	1014,51	0,90	2,22	18,27	5,43	2,2	0,00	3,0
2003-02-09 14:30	136	24	90	2,2	18,93	2,82	3,0	1014,51	0,87	2,82	18,27	5,71	3,0	0,00	3,0

Datum	Vindriktning °	Luftfukt inne Rh%	Luftfukt ute Rh%	Vindhastighet m/s	Temp inne °C	Temp ute °C	Nederb. månad mm	Luftryck Mbar	Daggpunkt °C	Kyleffekt °C	Vix inne °C	Vix ute °C	Vindby m/s	Korr luftryck	Nederb./dygn mm
2003-02-09 15:00	132	24	91	2,2	18,93	2,52	3,0	1014,51	0,73	2,52	18,27	5,49	2,8	0,00	3,0
2003-02-09 15:30	132	24	91	1,6	18,83	1,92	3,0	1014,51	0,14	1,92	18,17	4,89	2,6	0,00	3,0
2003-02-09 16:00	109	24	95	0,0	18,83	1,42	3,0	1014,51	0,26	1,42	18,17	4,72	2,2	0,00	3,0
2003-02-09 16:30	109	24	97	0,0	18,73	0,72	3,0	1015,51	-0,14	0,72	18,07	4,19	1,8	0,00	3,0
2003-02-09 17:00	108	24	98	1,2	18,63	0,31	3,0	1015,51	-0,39	0,31	17,97	3,87	2,0	0,00	3,0
2003-02-09 17:30	118	24	100	1,6	18,63	0,51	3,0	1015,51	0,09	0,51	17,97	4,24	2,4	0,00	3,0
2003-02-09 18:00	116	24	99	1,8	18,63	0,41	3,0	1015,51	-0,15	0,41	17,97	4,06	3,1	0,00	3,0
2003-02-09 18:30	137	24	99	2,4	18,63	0,61	3,0	1015,51	0,05	-1,16	17,97	4,26	3,7	0,00	3,0
2003-02-09 19:00	143	24	99	3,5	18,63	0,41	3,0	1015,51	-0,15	-3,79	17,97	4,06	3,9	0,00	3,0
2003-02-09 19:30	140	24	100	2,6	18,83	0,51	3,0	1015,51	0,09	-1,26	18,17	4,24	3,7	0,00	3,0
2003-02-09 20:00	126	24	100	3,3	18,93	0,31	3,0	1015,51	-0,11	-3,90	18,27	4,04	4,9	0,00	3,0
2003-02-09 20:30	145	24	100	3,9	18,93	0,41	3,0	1015,51	-0,01	-5,00	18,27	4,14	4,9	0,00	3,0
2003-02-09 21:00	153	24	99	4,3	18,93	0,61	3,0	1015,51	0,05	-5,97	18,27	4,26	5,6	0,00	3,0
2003-02-09 21:30	153	24	99	2,6	18,83	0,41	3,0	1015,51	-0,15	-1,37	18,17	4,06	5,0	0,00	3,0
2003-02-09 22:00	140	24	99	1,6	18,73	0,01	3,0	1015,51	-0,55	0,01	18,07	3,66	3,9	0,00	3,0
2003-02-09 22:30	141	24	100	2,2	18,63	-0,49	3,0	1015,51	-0,90	-0,49	17,97	3,24	3,3	0,00	3,0
2003-02-09 23:00	139	24	100	3,3	18,63	-0,89	3,0	1015,51	-1,30	-5,26	17,97	2,84	4,1	0,00	3,0
2003-02-09 23:30	151	24	100	2,4	18,63	-0,39	3,0	1015,51	-0,80	-2,21	17,97	3,34	4,1	0,00	3,0
2003-02-10 00:00	136	24	100	2,4	18,73	-0,29	3,0	1015,51	-0,70	-2,11	18,07	3,44	3,9	0,00	0,0
2003-02-10 00:30	143	24	100	3,3	18,93	-0,19	3,0	1015,51	-0,60	-4,47	18,27	3,54	4,1	0,00	0,0
2003-02-10 01:00	159	24	99	2,0	19,03	0,11	3,0	1015,51	-0,45	0,11	18,37	3,76	4,7	0,00	0,0
2003-02-10 01:30	136	24	99	2,4	19,03	0,11	3,0	1015,51	-0,45	-1,69	18,37	3,76	4,3	0,00	0,0
2003-02-10 02:00	140	24	98	3,1	19,03	0,21	3,0	1015,51	-0,49	-2,80	18,37	3,77	4,7	0,00	0,0
2003-02-10 02:30	144	24	97	2,0	18,83	0,21	3,0	1015,51	-0,64	0,21	18,17	3,69	4,7	0,00	0,0
2003-02-10 03:00	144	24	95	1,8	18,73	-0,09	3,0	1015,51	-1,23	-0,09	18,07	3,22	3,9	0,00	0,0
2003-02-10 03:30	151	24	96	2,4	18,73	-0,49	3,0	1014,51	-1,48	-2,32	18,07	2,90	3,3	0,00	0,0
2003-02-10 04:00	130	24	96	2,0	18,83	-0,79	3,0	1014,51	-1,78	-0,79	18,17	2,60	3,3	0,00	0,0
2003-02-10 04:30	174	24	96	0,0	18,93	-0,89	3,0	1015,51	-1,88	-0,89	18,27	2,50	3,7	0,00	0,0
2003-02-10 05:00	178	24	96	2,0	19,03	-0,59	3,0	1014,51	-1,58	-0,59	18,37	2,80	3,1	0,00	0,0
2003-02-10 05:30	195	24	93	3,0	19,13	-0,69	3,0	1015,51	-2,12	-3,78	18,47	2,45	3,9	0,00	0,0
2003-02-10 06:00	157	24	93	1,8	19,13	-1,09	3,0	1015,51	-2,52	-1,09	18,47	2,05	3,7	0,00	0,0
2003-02-10 06:30	147	24	94	2,0	19,13	-1,29	3,0	1015,51	-2,57	-1,29	18,47	1,93	3,1	0,00	0,0
2003-02-10 07:00	170	24	94	2,4	19,03	-1,19	3,0	1014,51	-2,47	-3,06	18,37	2,03	3,7	0,00	0,0
2003-02-10 07:30	149	24	93	0,0	18,93	-1,79	3,0	1015,51	-3,21	-1,79	18,27	1,35	2,6	0,00	0,0
2003-02-10 08:00	111	24	95	0,0	18,83	-1,99	3,0	1015,51	-3,11	-1,99	18,17	1,31	2,2	0,00	0,0
2003-02-10 08:30	111	24	95	0,0	18,83	-2,09	3,0	1015,51	-3,21	-2,09	18,17	1,21	1,6	0,00	0,0
2003-02-10 09:00	111	24	95	0,0	18,83	-2,09	3,0	1015,51	-3,21	-2,09	18,17	1,21	1,2	0,00	0,0
2003-02-10 09:30	111	24	95	0,0	18,93	-1,99	3,0	1016,51	-3,11	-1,99	18,27	1,31	0,0	0,00	0,0
2003-02-10 10:00	111	24	94	0,0	19,03	-1,79	3,0	1016,51	-3,06	-1,79	18,37	1,43	0,0	0,00	0,0
2003-02-10 10:30	111	24	93	0,0	19,03	-1,29	3,0	1016,51	-2,72	-1,29	18,37	1,85	2,0	0,00	0,0
2003-02-10 11:00	111	24	93	0,0	18,93	-0,89	3,0	1016,51	-2,32	-0,89	18,27	2,25	0,0	0,00	0,0
2003-02-10 11:30	111	24	93	0,0	18,83	-0,39	3,0	1017,52	-1,82	-0,39	18,17	2,75	1,4	0,00	0,0
2003-02-10 12:00	111	24	92	0,0	18,73	0,11	3,0	1017,52	-1,48	0,11	18,07	3,17	1,4	0,00	0,0
2003-02-10 12:30	98	24	90	0,0	18,63	0,41	3,0	1017,52	-1,50	0,41	17,97	3,31	0,0	0,00	0,0
2003-02-10 13:00	191	25	89	0,0	18,53	0,72	3,0	1017,52	-1,36	0,72	17,90	3,53	1,8	0,00	0,0
2003-02-10 13:30	188	25	88	1,4	18,43	0,92	3,0	1018,52	-1,32	0,92	17,80	3,65	2,6	0,00	0,0

Datum	Vindriktning °	Luftfukt inne Rh%	Luftfukt ute Rh%	Vindhastighet m/s	Temp inne °C	Temp ute °C	Nederb. månad mm	Luftryck Mbar	Daggpunkt °C	Kyleffekt °C	Vix inne °C	Vix ute °C	Vindby m/s	Korr luftryck	Nederb./dygn mm
2003-02-10 14:00	189	25	88	0,0	18,43	0,92	3,0	1018,52	-1,32	0,92	17,80	3,65	2,0	0,00	0,0
2003-02-10 14:30	189	25	89	0,0	18,33	0,61	3,0	1018,52	-1,46	0,61	17,70	3,43	1,8	0,00	0,0
2003-02-10 15:00	262	25	92	1,6	18,23	0,51	3,0	1018,52	-1,09	0,51	17,60	3,57	2,2	0,00	0,0
2003-02-10 15:30	257	25	92	1,4	18,13	0,11	3,0	1018,52	-1,48	0,11	17,50	3,17	2,2	0,00	0,0
2003-02-10 16:00	261	25	92	0,0	18,03	-0,29	3,0	1018,52	-1,88	-0,29	17,40	2,77	2,0	0,00	0,0
2003-02-10 16:30	318	25	94	1,4	18,03	-1,69	3,0	1019,52	-2,96	-1,69	17,40	1,53	1,8	0,00	0,0
2003-02-10 17:00	318	25	100	1,4	18,23	-1,99	3,0	1019,52	-2,40	-1,99	17,60	1,74	1,8	0,00	0,0
2003-02-10 17:30	319	25	100	1,8	18,53	-0,59	3,0	1019,52	-1,00	-0,59	17,90	3,14	2,6	0,00	0,0
2003-02-10 18:00	131	24	96	1,2	18,83	-1,29	3,0	1019,52	-2,27	-1,29	18,17	2,10	2,4	0,00	0,0
2003-02-10 18:30	131	24	98	0,0	18,93	-1,89	3,0	1020,52	-2,58	-1,89	18,27	1,67	2,0	0,00	0,0
2003-02-10 19:00	131	24	97	0,0	18,93	-2,19	3,0	1020,52	-3,02	-2,19	18,27	1,28	0,0	0,00	0,0
2003-02-10 19:30	131	24	100	1,6	18,83	-1,89	3,0	1019,52	-2,30	-1,89	18,17	1,84	1,8	0,00	0,0
2003-02-10 20:00	131	24	99	0,0	18,73	-2,09	3,0	1020,52	-2,64	-2,09	18,07	1,56	2,0	0,00	0,0
2003-02-10 20:30	131	25	96	0,0	18,53	-2,99	3,0	1020,52	-3,96	-2,99	17,90	0,40	1,4	0,00	0,0
2003-02-10 21:00	131	25	100	0,0	18,43	-3,59	3,0	1020,52	-4,00	-3,59	17,80	0,14	2,0	0,00	0,0
2003-02-10 21:30	131	25	99	1,2	18,53	-4,09	3,0	1020,52	-4,63	-4,09	17,90	-0,45	1,6	0,00	0,0
2003-02-10 22:00	131	24	100	0,0	18,73	-4,29	3,0	1020,52	-4,69	-4,29	18,07	-0,56	1,6	0,00	0,0
2003-02-10 22:30	131	24	100	0,0	19,03	-4,39	3,0	1020,52	-4,79	-4,39	18,37	-0,66	1,8	0,00	0,0
2003-02-10 23:00	131	24	100	0,0	19,03	-4,69	3,0	1020,52	-5,09	-4,69	18,37	-0,96	1,6	0,00	0,0
2003-02-10 23:30	131	24	100	0,0	18,93	-4,99	3,0	1020,52	-5,39	-4,99	18,27	-1,26	1,6	0,00	0,0
2003-02-11 00:00	131	24	100	0,0	18,83	-5,29	3,0	1020,52	-5,69	-5,29	18,17	-1,56	1,6	0,00	0,0
2003-02-11 00:30	93	24	100	1,4	18,63	-4,89	3,0	1019,52	-5,29	-4,89	17,97	-1,16	2,0	0,00	0,0
2003-02-11 01:00	87	24	100	0,0	18,63	-4,49	3,0	1019,52	-4,89	-4,49	17,97	-0,76	2,4	0,00	0,0
2003-02-11 01:30	89	24	100	1,4	18,73	-4,49	3,0	1019,52	-4,89	-4,49	18,07	-0,76	2,2	0,00	0,0
2003-02-11 02:00	84	24	100	1,8	19,03	-4,59	3,0	1019,52	-4,99	-4,59	18,37	-0,86	2,6	0,00	0,0
2003-02-11 02:30	111	24	100	1,4	19,13	-4,89	3,0	1019,52	-5,29	-4,89	18,47	-1,16	3,9	0,00	0,0
2003-02-11 03:00	108	24	100	2,0	19,03	-4,89	3,0	1019,52	-5,29	-4,89	18,37	-1,16	2,8	0,00	0,0
2003-02-11 03:30	82	24	100	1,4	18,93	-5,09	3,0	1019,52	-5,49	-5,09	18,27	-1,36	2,8	0,00	0,0
2003-02-11 04:00	85	24	100	1,6	18,73	-5,49	3,0	1019,52	-5,89	-5,49	18,07	-1,76	2,0	0,00	0,0
2003-02-11 04:30	75	24	100	1,4	18,63	-5,49	3,0	1019,52	-5,89	-5,49	17,97	-1,76	2,4	0,00	0,0
2003-02-11 05:00	91	24	100	1,4	18,83	-5,79	3,0	1018,52	-6,19	-5,79	18,17	-2,06	2,4	0,00	0,0
2003-02-11 05:30	91	24	100	1,2	19,03	-5,79	3,0	1018,52	-6,19	-5,79	18,37	-2,06	2,4	0,00	0,0
2003-02-11 06:00	83	24	100	1,4	19,13	-6,09	3,0	1018,52	-6,49	-6,09	18,47	-2,36	2,0	0,00	0,0
2003-02-11 06:30	81	24	100	1,4	19,13	-6,19	3,0	1018,52	-6,59	-6,19	18,47	-2,46	2,0	0,00	0,0
2003-02-11 07:00	89	24	100	0,0	18,93	-6,49	3,0	1018,52	-6,89	-6,49	18,27	-2,76	1,6	0,00	0,0
2003-02-11 07:30	89	24	100	1,6	18,73	-6,79	3,0	1019,52	-7,19	-6,79	18,07	-3,06	1,8	0,00	0,0
2003-02-11 08:00	89	24	100	1,4	18,63	-7,09	3,0	1019,52	-7,49	-7,09	17,97	-3,36	1,6	0,00	0,0
2003-02-11 08:30	89	24	100	0,0	18,73	-7,49	3,0	1019,52	-7,89	-7,49	18,07	-3,76	1,4	0,00	0,0
2003-02-11 09:00	89	24	100	0,0	18,93	-6,99	3,0	1019,52	-7,39	-6,99	18,27	-3,26	0,0	0,00	0,0
2003-02-11 09:30	89	24	100	0,0	19,03	-6,99	3,0	1019,52	-7,39	-6,99	18,37	-3,26	0,0	0,00	0,0
2003-02-11 10:00	97	24	100	0,0	19,03	-6,39	3,0	1019,52	-6,79	-6,39	18,37	-2,66	0,0	0,00	0,0
2003-02-11 10:30	97	24	100	0,0	18,93	-6,09	3,0	1019,52	-6,49	-6,09	18,27	-2,36	0,0	0,00	0,0
2003-02-11 11:00	97	24	100	0,0	18,73	-5,79	3,0	1019,52	-6,19	-5,79	18,07	-2,06	0,0	0,00	0,0
2003-02-11 11:30	97	24	99	0,0	18,63	-6,09	3,0	1020,52	-6,63	-6,09	17,97	-2,45	0,0	0,00	0,0
2003-02-11 12:00	97	25	98	0,0	18,43	-5,89	3,0	1020,52	-6,56	-5,89	17,80	-2,33	0,0	0,00	0,0
2003-02-11 12:30	97	25	98	0,0	18,43	-5,59	3,0	1020,52	-6,26	-5,59	17,80	-2,03	0,0	0,00	0,0

Datum	Vindriktning °	Luftfukt inne Rh%	Luftfukt ute Rh%	Vindhastighet m/s	Temp inne °C	Temp ute °C	Nederb. månad mm	Lufttryck Mbar	Daggpunkt °C	Kyleffekt °C	Vix inne °C	Vix ute °C	Vindby m/s	Korr lufttryck	Nederb./dygn mm
2003-02-11 13:00	96	24	99	0,0	18,53	-4,69	3,0	1020,52	-5,23	-4,69	17,87	-1,05	1,2	0,00	0,0
2003-02-11 13:30	96	24	100	0,0	18,63	-3,99	3,0	1020,52	-4,40	-3,99	17,97	-0,26	0,0	0,00	0,0
2003-02-11 14:00	96	24	97	0,0	18,63	-4,09	3,0	1020,52	-4,91	-4,09	17,97	-0,62	0,0	0,00	0,0
2003-02-11 14:30	96	25	96	0,0	18,53	-3,69	3,0	1020,52	-4,66	-3,69	17,90	-0,30	0,0	0,00	0,0
2003-02-11 15:00	96	25	95	0,0	18,43	-3,89	3,0	1020,52	-5,00	-3,89	17,80	-0,59	0,0	0,00	0,0
2003-02-11 15:30	96	25	94	0,0	18,33	-3,79	3,0	1020,52	-5,04	-3,79	17,70	-0,57	1,2	0,00	0,0
2003-02-11 16:00	96	25	94	0,0	18,23	-4,09	3,0	1020,52	-5,34	-4,09	17,60	-0,87	0,0	0,00	0,0
2003-02-11 16:30	96	25	95	0,0	18,03	-4,49	3,0	1020,52	-5,59	-4,49	17,40	-1,19	0,0	0,00	0,0
2003-02-11 17:00	96	25	96	0,0	18,03	-4,49	3,0	1021,52	-5,45	-4,49	17,40	-1,10	0,0	0,00	0,0
2003-02-11 17:30	96	25	98	0,0	17,93	-4,49	3,0	1021,52	-5,17	-4,49	17,30	-0,93	0,0	0,00	0,0
2003-02-11 18:00	96	25	99	0,0	17,93	-4,69	3,0	1021,52	-5,23	-4,69	17,30	-1,05	1,6	0,00	0,0
2003-02-11 18:30	96	25	100	0,0	18,13	-4,69	3,0	1021,52	-5,09	-4,69	17,50	-0,96	0,0	0,00	0,0
2003-02-11 19:00	96	25	100	0,0	18,43	-4,39	3,0	1021,52	-4,79	-4,39	17,80	-0,66	2,0	0,00	0,0
2003-02-11 19:30	297	24	100	0,0	18,73	-3,89	3,0	1021,52	-4,30	-3,89	18,07	-0,16	2,6	0,00	0,0
2003-02-11 20:00	297	24	100	1,4	18,73	-3,89	3,0	1021,52	-4,30	-3,89	18,07	-0,16	2,2	0,00	0,0
2003-02-11 20:30	305	24	100	1,8	18,63	-3,89	3,0	1022,52	-4,30	-3,89	17,97	-0,16	2,4	0,00	0,0
2003-02-11 21:00	296	25	100	1,4	18,53	-3,69	3,0	1022,52	-4,10	-3,69	17,90	0,04	2,8	0,00	0,0
2003-02-11 21:30	313	25	100	2,0	18,33	-3,59	3,0	1022,52	-4,00	-3,59	17,70	0,14	2,4	0,00	0,0
2003-02-11 22:00	345	25	100	0,0	18,33	-2,99	3,0	1022,52	-3,40	-2,99	17,70	0,74	2,4	0,00	0,0
2003-02-11 22:30	345	25	99	0,0	18,53	-3,69	3,0	1022,52	-4,23	-3,69	17,90	-0,05	0,0	0,00	0,0
2003-02-11 23:00	345	24	100	0,0	18,83	-3,79	3,0	1022,52	-4,20	-3,79	18,17	-0,06	0,0	0,00	0,0
2003-02-11 23:30	345	24	100	0,0	18,93	-3,79	3,0	1023,52	-4,20	-3,79	18,27	-0,06	0,0	0,00	0,0
2003-02-12 00:00	345	24	100	0,0	18,93	-3,79	3,0	1023,52	-4,20	-3,79	18,27	-0,06	1,4	0,00	0,0
2003-02-12 00:30	345	24	100	0,0	18,73	-3,79	3,0	1023,52	-4,20	-3,79	18,07	-0,06	1,8	0,00	0,0
2003-02-12 01:00	345	24	100	0,0	18,63	-3,89	3,0	1023,52	-4,30	-3,89	17,97	-0,16	1,4	0,00	0,0
2003-02-12 01:30	345	25	100	0,0	18,43	-3,99	3,0	1023,52	-4,40	-3,99	17,80	-0,26	1,2	0,00	0,0
2003-02-12 02:00	345	24	100	0,0	18,53	-3,99	3,0	1024,52	-4,40	-3,99	17,87	-0,26	0,0	0,00	0,0
2003-02-12 02:30	310	24	100	1,6	18,73	-3,79	3,0	1024,52	-4,20	-3,79	18,07	-0,06	2,8	0,00	0,0
2003-02-12 03:00	315	24	100	2,8	18,93	-1,69	3,0	1024,52	-2,10	-4,88	18,27	2,04	4,5	0,00	0,0
2003-02-12 03:30	347	24	100	2,8	18,93	-0,89	3,0	1024,52	-1,30	-4,00	18,27	2,84	3,5	0,00	0,0
2003-02-12 04:00	234	24	100	0,0	18,83	-1,69	3,0	1024,52	-2,10	-1,69	18,17	2,04	2,8	0,00	0,0
2003-02-12 04:30	310	24	100	0,0	18,73	-2,19	3,0	1024,52	-2,60	-2,19	18,07	1,54	1,8	0,00	0,0
2003-02-12 05:00	252	24	100	0,0	18,63	-1,89	3,0	1024,52	-2,30	-1,89	17,97	1,84	1,8	0,00	0,0
2003-02-12 05:30	252	24	100	0,0	18,53	-2,09	3,0	1024,52	-2,50	-2,09	17,87	1,64	1,8	0,00	0,0
2003-02-12 06:00	284	24	100	2,8	18,63	-1,59	3,0	1024,52	-2,00	-4,77	17,97	2,14	3,9	0,00	0,0
2003-02-12 06:30	107	24	100	1,8	18,83	-1,89	3,0	1025,52	-2,30	-1,89	18,17	1,84	4,3	0,00	0,0
2003-02-12 07:00	335	24	100	0,0	18,93	-0,89	3,0	1025,52	-1,30	-0,89	18,27	2,84	4,1	0,00	0,0
2003-02-12 07:30	101	24	100	1,8	19,03	-1,89	3,0	1025,52	-2,30	-1,89	18,37	1,84	2,0	0,00	0,0
2003-02-12 08:00	197	24	100	0,0	18,93	-1,69	3,0	1026,52	-2,10	-1,69	18,27	2,04	2,8	0,00	0,0
2003-02-12 08:30	153	24	100	2,4	18,73	-2,19	3,0	1026,52	-2,60	-4,11	18,07	1,54	2,8	0,00	0,0
2003-02-12 09:00	291	24	100	1,4	18,63	-1,79	3,0	1026,52	-2,20	-1,79	17,97	1,94	3,1	0,00	0,0
2003-02-12 09:30	289	24	100	3,1	18,63	-0,59	3,0	1026,52	-1,00	-3,67	17,97	3,14	5,0	0,00	0,0
2003-02-12 10:00	266	24	100	1,4	18,73	0,11	3,0	1027,52	-0,31	0,11	18,07	3,84	4,3	0,00	0,0
2003-02-12 10:30	257	24	100	1,4	18,83	0,61	3,0	1027,52	0,19	0,61	18,17	4,34	4,7	0,00	0,0
2003-02-12 11:00	312	24	100	1,8	18,93	0,92	4,5	1027,52	0,49	0,92	18,27	4,64	3,1	1,50	1,5
2003-02-12 11:30	316	24	100	2,2	18,93	1,02	4,5	1027,52	0,59	1,02	18,27	4,75	3,9	1,50	1,5



Datum	Vindriktning °	Luftfukt inne Rh%	Luftfukt ute Rh%	Vindhastighet m/s	Temp inne °C	Temp ute °C	Nederb. månad mm	Luftryck Mbar	Daggpunkt °C	Kyleffekt °C	Vix inne °C	Vix ute °C	Vindby m/s	Korr luftryck	Nederb./dygn mm
2003-02-12 12:00	284	24	100	2,8	18,93	1,32	4,5	1028,52	0,89	-1,60	18,27	5,05	3,7	0,00	1,5
2003-02-12 12:30	303	24	100	2,4	18,83	1,32	4,5	1028,52	0,89	-0,42	18,17	5,05	3,1	0,00	1,5
2003-02-12 13:00	316	24	99	3,1	18,73	1,62	4,5	1028,52	1,05	-1,27	18,07	5,26	3,3	0,00	1,5
2003-02-12 13:30	257	24	97	1,8	18,63	1,72	4,5	1028,52	0,85	1,72	17,97	5,19	3,5	0,00	1,5
2003-02-12 14:00	291	24	95	2,2	18,53	2,02	4,5	1028,52	0,85	2,02	17,87	5,32	4,3	0,00	1,5
2003-02-12 14:30	272	25	92	1,8	18,43	2,12	4,5	1028,52	0,49	2,12	17,80	5,17	4,3	0,00	1,5
2003-02-12 15:00	267	25	93	2,0	18,33	2,02	4,5	1028,52	0,55	2,02	17,70	5,15	4,7	0,00	1,5
2003-02-12 15:30	255	25	95	2,4	18,23	1,72	4,5	1028,52	0,56	0,00	17,60	5,02	4,5	0,00	1,5
2003-02-12 16:00	296	25	96	2,6	18,13	1,42	4,5	1028,52	0,41	-0,31	17,50	4,80	3,7	0,00	1,5
2003-02-12 16:30	264	25	97	0,0	18,03	1,42	4,5	1029,52	0,56	1,42	17,40	4,89	3,9	0,00	1,5
2003-02-12 17:00	263	25	98	1,8	18,03	0,61	4,5	1029,52	-0,09	0,61	17,40	4,17	2,6	0,00	1,5
2003-02-12 17:30	254	25	100	1,4	17,93	0,21	4,5	1028,52	-0,21	0,21	17,30	3,94	2,8	0,00	1,5
2003-02-12 18:00	267	25	100	0,0	17,93	0,01	4,5	1028,52	-0,41	0,01	17,30	3,74	3,0	0,00	1,5
2003-02-12 18:30	244	25	100	0,0	17,93	-0,39	4,5	1028,52	-0,80	-0,39	17,30	3,34	2,2	0,00	1,5
2003-02-12 19:00	251	25	100	0,0	18,23	-0,89	4,5	1028,52	-1,30	-0,89	17,60	2,84	1,6	0,00	1,5
2003-02-12 19:30	251	25	100	0,0	18,43	-2,19	4,5	1029,52	-2,60	-2,19	17,80	1,54	1,2	0,00	1,5
2003-02-12 20:00	197	25	100	0,0	18,63	-1,79	4,5	1029,52	-2,20	-1,79	18,00	1,94	1,2	0,00	1,5
2003-02-12 20:30	197	25	100	0,0	18,63	-1,79	4,5	1029,52	-2,20	-1,79	18,00	1,94	0,0	0,00	1,5
2003-02-12 21:00	197	25	100	0,0	18,63	-1,99	4,5	1029,52	-2,40	-1,99	18,00	1,74	0,0	0,00	1,5
2003-02-12 21:30	110	25	100	0,0	18,43	-2,49	4,5	1029,52	-2,90	-2,49	17,80	1,24	1,8	0,00	1,5
2003-02-12 22:00	110	25	100	0,0	18,33	-3,09	4,5	1029,52	-3,50	-3,09	17,70	0,64	1,4	0,00	1,5
2003-02-12 22:30	110	25	100	0,0	18,23	-2,49	4,5	1029,52	-2,90	-2,49	17,60	1,24	0,0	0,00	1,5
2003-02-12 23:00	110	25	100	0,0	18,13	-2,09	4,5	1029,52	-2,50	-2,09	17,50	1,64	0,0	0,00	1,5
2003-02-12 23:30	110	25	100	1,4	18,13	-2,79	4,5	1029,52	-3,20	-2,79	17,50	0,94	1,6	0,00	1,5
2003-02-13 00:00	110	25	100	0,0	18,43	-2,89	4,5	1028,52	-3,30	-2,89	17,80	0,84	1,8	0,00	0,0
2003-02-13 00:30	112	25	100	0,0	18,73	-3,39	4,5	1028,52	-3,80	-3,39	18,10	0,34	1,8	0,00	0,0
2003-02-13 01:00	113	25	100	0,0	18,93	-3,59	4,5	1028,52	-4,00	-3,59	18,30	0,14	2,0	0,00	0,0
2003-02-13 01:30	157	25	100	1,8	18,93	-3,29	4,5	1028,52	-3,70	-3,29	18,30	0,44	2,6	0,00	0,0
2003-02-13 02:00	157	25	100	1,2	18,73	-3,39	4,5	1028,52	-3,80	-3,39	18,10	0,34	2,2	0,00	0,0
2003-02-13 02:30	157	24	99	0,0	18,63	-3,19	4,5	1029,52	-3,74	-3,19	17,97	0,45	1,8	0,00	0,0
2003-02-13 03:00	109	25	97	1,2	18,53	-3,19	4,5	1028,52	-4,02	-3,19	17,90	0,28	1,8	0,00	0,0
2003-02-13 03:30	124	24	95	1,2	18,63	-3,19	4,5	1028,52	-4,30	-3,19	17,97	0,11	2,4	0,00	0,0
2003-02-13 04:00	124	25	94	0,0	18,83	-2,99	4,5	1028,52	-4,25	-2,99	18,20	0,23	1,6	0,00	0,0
2003-02-13 04:30	124	25	92	0,0	18,93	-2,79	4,5	1028,52	-4,35	-2,79	18,30	0,27	1,6	0,00	0,0
2003-02-13 05:00	144	25	91	0,0	19,03	-2,69	4,5	1028,52	-4,40	-2,69	18,40	0,29	2,0	0,00	0,0
2003-02-13 05:30	167	24	90	0,0	18,93	-2,79	4,5	1028,52	-4,65	-2,79	18,27	0,10	2,0	0,00	0,0
2003-02-13 06:00	143	24	91	1,2	18,73	-2,79	4,5	1028,52	-4,50	-2,79	18,07	0,19	1,6	0,00	0,0
2003-02-13 06:30	145	24	91	0,0	18,63	-2,89	4,5	1028,52	-4,60	-2,89	17,97	0,09	2,4	0,00	0,0
2003-02-13 07:00	141	24	89	0,0	18,63	-3,19	4,5	1027,52	-5,20	-3,19	17,97	-0,38	2,0	0,00	0,0
2003-02-13 07:30	194	24	89	0,0	18,73	-3,49	4,5	1027,52	-5,49	-3,49	18,07	-0,68	1,8	0,00	0,0
2003-02-13 08:00	264	24	86	0,0	18,93	-3,99	4,5	1027,52	-6,45	-3,99	18,27	-1,41	1,6	0,00	0,0
2003-02-13 08:30	262	24	85	0,0	19,03	-4,89	4,5	1027,52	-7,49	-4,89	18,37	-2,39	0,0	0,00	0,0
2003-02-13 09:00	270	24	90	2,8	19,03	-4,19	4,5	1027,52	-6,03	-7,61	18,37	-1,30	2,8	0,00	0,0
2003-02-13 09:30	261	24	88	2,0	18,93	-3,49	4,5	1027,52	-5,64	-3,49	18,27	-0,76	3,3	0,00	0,0
2003-02-13 10:00	266	24	87	1,2	18,73	-2,99	4,5	1027,52	-5,31	-2,99	18,07	-0,33	2,6	0,00	0,0
2003-02-13 10:30	137	24	84	1,8	18,63	-2,29	4,5	1027,52	-5,10	-2,29	17,97	0,14	2,6	0,00	0,0



Datum	Vindriktning °	Luftfukt inne Rh%	Luftfukt ute Rh%	Vindhastighet m/s	Temp inne °C	Temp ute °C	Nederb. månad mm	Lufftryck Mbar	Daggpunkt °C	Kyleffekt °C	Vix inne °C	Vix ute °C	Vindby m/s	Korr lufftryck	Nederb./dygn mm
2003-02-13 11:00	139	25	83	0,0	18,43	-1,39	4,5	1026,52	-4,39	-1,39	17,80	0,96	2,0	0,00	0,0
2003-02-13 11:30	80	25	82	1,6	18,33	-0,99	4,5	1026,52	-4,17	-0,99	17,70	1,29	2,2	0,00	0,0
2003-02-13 12:00	163	25	83	2,0	18,23	-0,59	4,5	1026,52	-3,61	-0,59	17,60	1,77	2,4	0,00	0,0
2003-02-13 12:30	260	25	88	4,3	18,13	0,72	4,5	1026,52	-1,52	-5,85	17,50	3,45	6,8	0,00	0,0
2003-02-13 13:00	294	25	86	4,3	17,93	1,32	4,5	1026,52	-1,25	-5,13	17,30	3,89	6,8	0,00	0,0
2003-02-13 13:30	315	25	84	4,9	17,93	1,82	4,5	1025,52	-1,10	-5,63	17,30	4,24	7,9	0,00	0,0
2003-02-13 14:00	331	25	83	7,5	17,93	1,92	4,5	1025,52	-1,17	-9,22	17,30	4,27	8,7	0,00	0,0
2003-02-13 14:30	306	25	83	5,2	18,03	1,82	4,5	1026,52	-1,27	-6,25	17,40	4,17	8,5	0,00	0,0
2003-02-13 15:00	323	25	84	3,5	18,13	1,82	4,5	1025,52	-1,10	-2,21	17,50	4,24	6,2	0,00	0,0
2003-02-13 15:30	277	25	86	3,5	18,23	1,72	4,5	1025,52	-0,86	-2,32	17,60	4,29	6,9	0,00	0,0
2003-02-13 16:00	298	25	86	3,5	18,23	1,82	4,5	1025,52	-0,76	-2,21	17,60	4,39	7,1	0,00	0,0
2003-02-13 16:30	251	25	87	2,0	18,23	1,62	4,5	1025,52	-0,79	1,62	17,60	4,27	7,5	0,00	0,0
2003-02-13 17:00	264	25	88	3,5	18,23	1,62	4,5	1025,52	-0,63	-2,44	17,60	4,35	6,9	0,00	0,0
2003-02-13 17:30	268	25	90	3,1	18,13	1,72	4,5	1025,52	-0,22	-1,16	17,50	4,61	8,3	0,00	0,0
2003-02-13 18:00	249	25	91	5,0	18,13	1,62	4,5	1025,52	-0,16	-6,50	17,50	4,59	8,5	0,00	0,0
2003-02-13 18:30	339	25	94	4,7	18,23	1,62	4,5	1025,52	0,31	-5,87	17,60	4,83	7,9	0,00	0,0
2003-02-13 19:00	298	25	97	2,6	18,43	1,42	4,5	1025,52	0,56	-0,31	17,80	4,89	6,2	0,00	0,0
2003-02-13 19:30	290	25	98	1,8	18,63	1,32	4,5	1025,52	0,60	1,32	18,00	4,87	5,6	0,00	0,0
2003-02-13 20:00	269	25	98	3,9	18,63	1,52	4,5	1025,52	0,80	-3,72	18,00	5,07	6,4	0,00	0,0
2003-02-13 20:30	321	25	98	4,3	18,43	1,52	4,5	1025,52	0,80	-4,89	17,80	5,07	7,9	0,00	0,0
2003-02-13 21:00	312	25	98	3,3	18,23	1,62	4,5	1026,52	0,90	-2,44	17,60	5,17	5,4	0,00	0,0
2003-02-13 21:30	318	25	98	3,5	18,13	1,72	4,5	1026,52	1,00	-2,32	17,50	5,27	6,2	0,00	0,0
2003-02-13 22:00	3	25	99	3,0	18,03	1,62	4,5	1026,52	1,05	-1,27	17,40	5,26	6,0	0,00	0,0
2003-02-13 22:30	16	25	100	3,1	17,93	1,62	4,5	1027,52	1,19	-1,27	17,30	5,35	5,2	0,00	0,0
2003-02-13 23:00	300	25	100	2,2	18,03	1,32	4,5	1027,52	0,89	1,32	17,40	5,05	5,8	0,00	0,0
2003-02-13 23:30	319	25	100	0,0	18,33	1,12	4,5	1027,52	0,69	1,12	17,70	4,85	3,3	0,00	0,0
2003-02-14 00:00	320	25	100	1,4	18,63	0,92	4,5	1027,52	0,49	0,92	18,00	4,64	2,4	0,00	0,0
2003-02-14 00:30	304	25	100	1,2	18,73	0,82	4,5	1027,52	0,39	0,82	18,10	4,54	2,0	0,00	0,0
2003-02-14 01:00	320	25	100	2,0	18,73	0,82	4,5	1027,52	0,39	0,82	18,10	4,54	2,8	0,00	0,0
2003-02-14 01:30	342	25	100	1,4	18,63	0,82	4,5	1027,52	0,39	0,82	18,00	4,54	2,6	0,00	0,0
2003-02-14 02:00	328	25	100	1,2	18,53	0,82	4,5	1028,52	0,39	0,82	17,90	4,54	2,0	0,00	0,0
2003-02-14 02:30	351	25	100	0,0	18,33	0,92	4,5	1028,52	0,49	0,92	17,70	4,64	1,8	0,00	0,0
2003-02-14 03:00	326	25	100	1,2	18,33	1,02	4,5	1028,52	0,59	1,02	17,70	4,75	2,8	0,00	0,0
2003-02-14 03:30	304	25	100	1,6	18,43	1,02	4,5	1028,52	0,59	1,02	17,80	4,75	3,1	0,00	0,0
2003-02-14 04:00	301	25	100	0,0	18,63	1,02	4,5	1028,52	0,59	1,02	18,00	4,75	2,2	0,00	0,0
2003-02-14 04:30	301	25	100	0,0	18,83	0,92	4,5	1028,52	0,49	0,92	18,20	4,64	1,6	0,00	0,0
2003-02-14 05:00	301	25	100	0,0	18,83	0,92	4,5	1028,52	0,49	0,92	18,20	4,64	0,0	0,00	0,0
2003-02-14 05:30	301	25	100	0,0	18,83	0,92	4,5	1028,52	0,49	0,92	18,20	4,64	0,0	0,00	0,0
2003-02-14 06:00	301	25	100	0,0	18,73	0,82	4,5	1028,52	0,39	0,82	18,10	4,54	0,0	0,00	0,0
2003-02-14 06:30	311	25	100	1,4	18,63	0,92	4,5	1028,52	0,49	0,92	18,00	4,64	1,6	0,00	0,0
2003-02-14 07:00	351	25	100	1,4	18,43	1,12	4,5	1029,52	0,69	1,12	17,80	4,85	2,0	0,00	0,0
2003-02-14 07:30	347	25	100	0,0	18,43	1,02	4,5	1029,52	0,59	1,02	17,80	4,75	1,4	0,00	0,0
2003-02-14 08:00	347	25	100	0,0	18,53	1,02	4,5	1029,52	0,59	1,02	17,90	4,75	0,0	0,00	0,0
2003-02-14 08:30	347	25	100	0,0	18,73	0,92	4,5	1029,52	0,49	0,92	18,10	4,64	0,0	0,00	0,0
2003-02-14 09:00	347	25	100	0,0	18,83	1,22	4,5	1030,52	0,79	1,22	18,20	4,95	1,8	0,00	0,0
2003-02-14 09:30	351	25	100	0,0	18,93	1,12	4,5	1030,52	0,69	1,12	18,30	4,85	1,6	0,00	0,0

Datum	Vindriktning °	Luftfukt inne Rh%	Luftfukt ute Rh%	Vindhastighet m/s	Temp inne °C	Temp ute °C	Nederb. månad mm	Luftryck Mbar	Daggpunkt °C	Kyleffekt °C	Vix inne °C	Vix ute °C	Vindby m/s	Korr luftryck	Nederb./dygn mm
2003-02-14 10:00	351	25	100	0,0	18,93	1,22	4,5	1030,52	0,79	1,22	18,30	4,95	0,0	0,00	0,0
2003-02-14 10:30	347	25	100	0,0	18,93	1,42	4,5	1030,52	0,99	1,42	18,30	5,15	1,4	0,00	0,0
2003-02-14 11:00	347	25	100	0,0	18,73	1,72	4,5	1030,52	1,29	1,72	18,10	5,45	0,0	0,00	0,0
2003-02-14 11:30	347	25	100	0,0	18,63	1,82	4,5	1030,52	1,39	1,82	18,00	5,55	2,0	0,00	0,0
2003-02-14 12:00	347	25	100	0,0	18,53	1,92	4,5	1031,52	1,49	1,92	17,90	5,65	2,2	0,00	0,0
2003-02-14 12:30	347	25	100	0,0	18,43	2,32	4,5	1031,52	1,89	2,32	17,80	6,05	0,0	0,00	0,0
2003-02-14 13:00	347	25	100	0,0	18,43	2,32	4,5	1031,52	1,89	2,32	17,80	6,05	0,0	0,00	0,0
2003-02-14 13:30	347	25	100	0,0	18,53	2,42	4,5	1031,52	1,99	2,42	17,90	6,15	0,0	0,00	0,0
2003-02-14 14:00	347	25	100	0,0	18,63	2,62	4,5	1031,52	2,19	2,62	18,00	6,35	2,0	0,00	0,0
2003-02-14 14:30	343	25	100	0,0	18,73	2,92	4,5	1031,52	2,49	2,92	18,10	6,65	1,6	0,00	0,0
2003-02-14 15:00	315	25	98	0,0	18,73	2,72	4,5	1031,52	2,00	2,72	18,10	6,27	2,2	0,00	0,0
2003-02-14 15:30	351	25	97	0,0	18,73	2,52	4,5	1031,52	1,65	2,52	18,10	5,99	2,2	0,00	0,0
2003-02-14 16:00	351	25	99	0,0	18,63	2,32	4,5	1031,52	1,74	2,32	18,00	5,96	1,6	0,00	0,0
2003-02-14 16:30	351	26	99	0,0	18,53	1,92	4,5	1031,52	1,35	1,92	17,94	5,56	1,2	0,00	0,0
2003-02-14 17:00	351	26	100	0,0	18,43	1,62	4,5	1032,52	1,19	1,62	17,84	5,35	0,0	0,00	0,0
2003-02-14 17:30	351	26	100	0,0	18,43	1,62	4,5	1032,52	1,19	1,62	17,84	5,35	0,0	0,00	0,0
2003-02-14 18:00	351	25	100	0,0	18,63	1,52	4,5	1032,52	1,09	1,52	18,00	5,25	0,0	0,00	0,0
2003-02-14 18:30	351	25	100	0,0	18,83	1,32	4,5	1032,52	0,89	1,32	18,20	5,05	0,0	0,00	0,0
2003-02-14 19:00	351	25	100	0,0	19,03	1,12	4,5	1032,52	0,69	1,12	18,40	4,85	0,0	0,00	0,0
2003-02-14 19:30	31	25	100	0,0	19,03	1,02	4,5	1032,52	0,59	1,02	18,40	4,75	1,2	0,00	0,0
2003-02-14 20:00	31	25	100	0,0	18,93	1,02	4,5	1032,52	0,59	1,02	18,30	4,75	0,0	0,00	0,0
2003-02-14 20:30	31	25	100	0,0	18,83	0,92	4,5	1032,52	0,49	0,92	18,20	4,64	0,0	0,00	0,0
2003-02-14 21:00	31	25	100	0,0	18,73	1,02	4,5	1032,52	0,59	1,02	18,10	4,75	0,0	0,00	0,0
2003-02-14 21:30	31	25	100	0,0	18,63	0,92	4,5	1033,52	0,49	0,92	18,00	4,64	0,0	0,00	0,0
2003-02-14 22:00	31	26	100	0,0	18,53	0,92	4,5	1033,52	0,49	0,92	17,94	4,64	1,2	0,00	0,0
2003-02-14 22:30	31	26	100	0,0	18,43	0,92	4,5	1033,52	0,49	0,92	17,84	4,64	0,0	0,00	0,0
2003-02-14 23:00	31	26	100	0,0	18,33	0,82	4,5	1033,52	0,39	0,82	17,74	4,54	1,6	0,00	0,0
2003-02-14 23:30	31	26	100	0,0	18,43	0,82	4,5	1033,52	0,39	0,82	17,84	4,54	0,0	0,00	0,0
2003-02-15 00:00	31	25	100	0,0	18,73	0,72	4,5	1033,52	0,29	0,72	18,10	4,44	0,0	0,00	0,0
2003-02-15 00:30	32	25	100	1,2	19,03	0,61	4,5	1033,52	0,19	0,61	18,40	4,34	1,6	0,00	0,0
2003-02-15 01:00	99	25	100	0,0	19,13	0,41	4,5	1033,52	-0,01	0,41	18,50	4,14	2,0	0,00	0,0
2003-02-15 01:30	99	25	100	0,0	19,03	0,41	4,5	1034,52	-0,01	0,41	18,40	4,14	0,0	0,00	0,0
2003-02-15 02:00	99	25	100	0,0	18,93	0,51	4,5	1034,52	0,09	0,51	18,30	4,24	0,0	0,00	0,0
2003-02-15 02:30	99	25	100	0,0	18,83	0,51	4,5	1034,52	0,09	0,51	18,20	4,24	0,0	0,00	0,0
2003-02-15 03:00	99	25	100	0,0	18,73	0,41	4,5	1034,52	-0,01	0,41	18,10	4,14	0,0	0,00	0,0
2003-02-15 03:30	99	25	100	0,0	18,73	0,41	4,5	1034,52	-0,01	0,41	18,10	4,14	0,0	0,00	0,0
2003-02-15 04:00	99	25	100	0,0	18,83	0,41	4,5	1034,52	-0,01	0,41	18,20	4,14	0,0	0,00	0,0
2003-02-15 04:30	99	25	100	0,0	19,03	0,41	4,5	1034,52	-0,01	0,41	18,40	4,14	1,6	0,00	0,0
2003-02-15 05:00	99	25	100	0,0	19,13	0,41	4,5	1034,52	-0,01	0,41	18,50	4,14	0,0	0,00	0,0
2003-02-15 05:30	99	25	100	0,0	19,13	0,41	4,5	1034,52	-0,01	0,41	18,50	4,14	1,6	0,00	0,0
2003-02-15 06:00	99	25	100	0,0	19,03	0,31	4,5	1034,52	-0,11	0,31	18,40	4,04	1,6	0,00	0,0
2003-02-15 06:30	99	25	100	0,0	18,93	0,31	4,5	1034,52	-0,11	0,31	18,30	4,04	0,0	0,00	0,0
2003-02-15 07:00	99	25	100	0,0	18,83	0,11	4,5	1035,52	-0,31	0,11	18,20	3,84	0,0	0,00	0,0
2003-02-15 07:30	99	25	100	0,0	18,83	0,11	4,5	1035,52	-0,31	0,11	18,20	3,84	0,0	0,00	0,0
2003-02-15 08:00	99	25	100	0,0	18,93	0,11	4,5	1035,52	-0,31	0,11	18,30	3,84	0,0	0,00	0,0
2003-02-15 08:30	99	25	100	0,0	19,13	0,11	4,5	1035,52	-0,31	0,11	18,50	3,84	0,0	0,00	0,0

Datum	Vindriktning °	Luftfukt inne Rh%	Luftfukt ute Rh%	Vindhastighet m/s	Temp inne °C	Temp ute °C	Nederb. månad mm	Luftryck Mbar	Daggpunkt °C	Kyleffekt °C	Vix inne °C	Vix ute °C	Vindby m/s	Korr luftryck	Nederb./dygn mm
2003-02-15 09:00	99	26	100	0,0	19,23	0,21	4,5	1035,52	-0,21	0,21	18,64	3,94	1,4	0,00	0,0
2003-02-15 09:30	191	26	100	0,0	19,23	0,21	4,5	1035,52	-0,21	0,21	18,64	3,94	2,4	0,00	0,0
2003-02-15 10:00	191	25	100	1,8	19,23	0,41	4,5	1035,52	-0,01	0,41	18,60	4,14	1,8	0,00	0,0
2003-02-15 10:30	143	25	100	1,4	19,13	0,72	4,5	1035,52	0,29	0,72	18,50	4,44	2,0	0,00	0,0
2003-02-15 11:00	207	25	100	0,0	18,93	1,02	4,5	1035,52	0,59	1,02	18,30	4,75	3,0	0,00	0,0
2003-02-15 11:30	170	25	100	1,8	18,83	1,12	4,5	1035,52	0,69	1,12	18,20	4,85	3,0	0,00	0,0
2003-02-15 12:00	235	25	100	0,0	18,73	1,32	4,5	1035,52	0,89	1,32	18,10	5,05	3,3	0,00	0,0
2003-02-15 12:30	184	25	96	1,2	18,63	1,62	4,5	1035,52	0,61	1,62	18,00	5,00	3,1	0,00	0,0
2003-02-15 13:00	200	25	90	0,0	18,73	1,72	4,5	1035,52	-0,22	1,72	18,10	4,61	2,0	0,00	0,0
2003-02-15 13:30	296	26	84	2,0	18,83	2,02	4,5	1035,52	-0,90	2,02	18,24	4,44	2,2	0,00	0,0
2003-02-15 14:00	325	26	81	1,6	18,83	2,02	4,5	1035,52	-1,42	2,02	18,24	4,22	3,0	0,00	0,0
2003-02-15 14:30	300	26	83	1,6	18,73	1,72	4,5	1035,52	-1,36	1,72	18,14	4,07	2,0	0,00	0,0
2003-02-15 15:00	289	26	81	1,6	18,63	1,72	4,5	1034,52	-1,71	1,72	18,04	3,92	3,1	0,00	0,0
2003-02-15 15:30	315	25	83	1,6	18,53	1,12	4,5	1035,52	-1,95	1,12	17,90	3,47	2,8	0,00	0,0
2003-02-15 16:00	324	26	87	0,0	18,43	0,61	4,5	1035,52	-1,78	0,61	17,84	3,27	2,2	0,00	0,0
2003-02-15 16:30	304	26	87	0,0	18,43	0,21	4,5	1035,52	-2,17	0,21	17,84	2,87	2,2	0,00	0,0
2003-02-15 17:00	304	26	89	1,4	18,33	-0,89	4,5	1035,52	-2,93	-0,89	17,74	1,93	1,6	0,00	0,0
2003-02-15 17:30	305	26	89	2,0	18,23	-1,09	4,5	1035,52	-3,13	-1,09	17,64	1,73	2,8	0,00	0,0
2003-02-15 18:00	311	26	90	1,8	18,13	-1,69	4,5	1035,52	-3,56	-1,69	17,54	1,21	3,1	0,00	0,0
2003-02-15 18:30	351	26	91	1,6	18,03	-1,89	4,5	1035,52	-3,61	-1,89	17,44	1,09	2,4	0,00	0,0
2003-02-15 19:00	351	26	92	1,4	18,03	-2,09	4,5	1035,52	-3,66	-2,09	17,44	0,97	2,2	0,00	0,0
2003-02-15 19:30	293	26	92	0,0	18,13	-2,19	4,5	1035,52	-3,75	-2,19	17,54	0,87	2,4	0,00	0,0
2003-02-15 20:00	293	26	92	0,0	18,23	-2,89	4,5	1035,52	-4,45	-2,89	17,64	0,17	1,6	0,00	0,0
2003-02-15 20:30	291	26	93	1,2	18,33	-2,99	4,5	1035,52	-4,40	-2,99	17,74	0,15	2,4	0,00	0,0
2003-02-15 21:00	314	26	95	0,0	18,43	-3,59	4,5	1035,52	-4,70	-3,59	17,84	-0,29	1,6	0,00	0,0
2003-02-15 21:30	313	26	93	0,0	18,43	-4,09	4,5	1035,52	-5,48	-4,09	17,84	-0,95	1,2	0,00	0,0
2003-02-15 22:00	291	26	95	1,2	18,43	-3,39	4,5	1035,52	-4,50	-3,39	17,84	-0,09	3,7	0,00	0,0
2003-02-15 22:30	290	26	94	0,0	18,43	-3,89	4,5	1035,52	-5,14	-3,89	17,84	-0,67	1,6	0,00	0,0
2003-02-15 23:00	295	26	94	0,0	18,43	-4,29	4,5	1035,52	-5,54	-4,29	17,84	-1,07	1,6	0,00	0,0
2003-02-15 23:30	295	26	95	0,0	18,33	-4,49	4,5	1035,52	-5,59	-4,49	17,74	-1,19	1,4	0,00	0,0
2003-02-16 00:00	293	25	98	1,4	18,23	-4,19	4,5	1034,52	-4,87	-4,19	17,60	-0,63	2,2	0,00	0,0
2003-02-16 00:30	286	26	96	2,0	18,43	-3,89	4,5	1034,52	-4,85	-3,89	17,84	-0,50	3,3	0,00	0,0
2003-02-16 01:00	304	25	94	0,0	18,73	-4,49	4,5	1034,52	-5,74	-4,49	18,10	-1,27	3,0	0,00	0,0
2003-02-16 01:30	342	25	96	0,0	18,93	-4,49	4,5	1034,52	-5,45	-4,49	18,30	-1,10	1,6	0,00	0,0
2003-02-16 02:00	342	25	94	0,0	19,03	-4,99	4,5	1034,52	-6,23	-4,99	18,40	-1,77	0,0	0,00	0,0
2003-02-16 02:30	342	25	96	0,0	18,93	-4,79	4,5	1034,52	-5,75	-4,79	18,30	-1,40	0,0	0,00	0,0
2003-02-16 03:00	297	25	96	0,0	18,73	-4,39	4,5	1034,52	-5,35	-4,39	18,10	-1,00	2,8	0,00	0,0
2003-02-16 03:30	297	25	95	0,0	18,73	-4,59	4,5	1034,52	-5,69	-4,59	18,10	-1,29	0,0	0,00	0,0
2003-02-16 04:00	297	25	96	0,0	18,73	-5,09	4,5	1033,52	-6,05	-5,09	18,10	-1,70	0,0	0,00	0,0
2003-02-16 04:30	259	25	97	0,0	18,93	-4,99	4,5	1033,52	-5,81	-4,99	18,30	-1,52	1,6	0,00	0,0
2003-02-16 05:00	356	25	97	1,6	19,13	-5,19	4,5	1033,52	-6,00	-5,19	18,50	-1,72	1,6	0,00	0,0
2003-02-16 05:30	303	25	98	1,8	19,13	-4,09	4,5	1033,52	-4,77	-4,09	18,50	-0,53	3,1	0,00	0,0
2003-02-16 06:00	305	25	94	3,1	18,93	-2,99	4,5	1033,52	-4,25	-6,30	18,30	0,23	4,1	0,00	0,0
2003-02-16 06:30	268	25	92	0,0	18,83	-2,69	4,5	1033,52	-4,25	-2,69	18,20	0,37	3,1	0,00	0,0
2003-02-16 07:00	232	25	92	0,0	18,73	-2,89	4,5	1033,52	-4,45	-2,89	18,10	0,17	1,6	0,00	0,0
2003-02-16 07:30	218	25	93	0,0	18,73	-3,09	4,5	1033,52	-4,50	-3,09	18,10	0,05	2,0	0,00	0,0

Datum	Vindriktning °	Luftfukt inne Rh%	Luftfukt ute Rh%	Vindhastighet m/s	Temp inne °C	Temp ute °C	Nederb. månad mm	Luftryck Mbar	Daggpunkt °C	Kyleffekt °C	Vix inne °C	Vix ute °C	Vindby m/s	Korr luftryck	Nederb./dygn mm
2003-02-16 08:00	188	25	94	0,0	18,93	-3,49	4,5	1032,52	-4,74	-3,49	18,30	-0,27	2,2	0,00	0,0
2003-02-16 08:30	263	25	97	0,0	19,03	-3,39	4,5	1032,52	-4,22	-3,39	18,40	0,08	2,2	0,00	0,0
2003-02-16 09:00	264	25	98	1,4	19,13	-2,99	4,5	1032,52	-3,68	-2,99	18,50	0,57	2,8	0,00	0,0
2003-02-16 09:30	310	25	98	0,0	19,03	-2,69	4,5	1032,52	-3,38	-2,69	18,40	0,87	3,0	0,00	0,0
2003-02-16 10:00	279	25	98	1,6	18,93	-1,79	4,5	1032,52	-2,48	-1,79	18,30	1,77	3,0	0,00	0,0
2003-02-16 10:30	275	25	94	3,0	18,73	-0,49	4,5	1032,52	-1,77	-3,56	18,10	2,73	5,6	0,00	0,0
2003-02-16 11:00	295	25	91	4,1	18,63	0,11	4,5	1033,52	-1,64	-6,57	18,00	3,09	5,6	0,00	0,0
2003-02-16 11:30	319	25	90	2,6	18,43	0,31	4,5	1033,52	-1,59	-1,48	17,80	3,21	6,2	0,00	0,0
2003-02-16 12:00	337	25	87	4,9	18,23	0,61	4,5	1033,52	-1,78	-7,11	17,60	3,27	7,3	0,00	0,0
2003-02-16 12:30	312	25	83	3,0	18,13	0,92	4,5	1033,52	-2,14	-2,03	17,50	3,27	7,5	0,00	0,0
2003-02-16 13:00	315	25	83	4,3	18,03	1,02	4,5	1033,52	-2,05	-5,49	17,40	3,37	6,2	0,00	0,0
2003-02-16 13:30	300	25	82	3,3	17,93	1,12	4,5	1032,52	-2,12	-3,00	17,30	3,39	6,2	0,00	0,0
2003-02-16 14:00	284	25	81	4,9	17,93	1,22	4,5	1032,52	-2,19	-6,37	17,30	3,42	6,8	0,00	0,0
2003-02-16 14:30	303	25	81	4,1	17,83	1,12	4,5	1032,52	-2,29	-5,37	17,20	3,32	5,8	0,00	0,0
2003-02-16 15:00	300	25	82	4,3	17,73	1,02	4,5	1032,52	-2,22	-5,49	17,10	3,29	7,9	0,00	0,0
2003-02-16 15:30	278	25	82	3,0	17,73	0,92	4,5	1032,52	-2,31	-2,03	17,10	3,19	5,2	0,00	0,0
2003-02-16 16:00	320	25	83	3,5	17,73	0,51	4,5	1032,52	-2,53	-3,68	17,10	2,87	5,6	0,00	0,0
2003-02-16 16:30	278	25	85	2,2	17,83	0,11	4,5	1032,52	-2,59	0,11	17,20	2,62	4,7	0,00	0,0
2003-02-16 17:00	290	25	86	2,6	18,13	-0,19	4,5	1032,52	-2,72	-2,00	17,50	2,39	4,3	0,00	0,0
2003-02-16 17:30	286	25	86	3,9	18,43	-0,29	4,5	1032,52	-2,82	-5,82	17,80	2,29	5,4	0,00	0,0
2003-02-16 18:00	330	25	86	4,1	18,43	-0,09	4,5	1032,52	-2,62	-6,82	17,80	2,49	5,4	0,00	0,0
2003-02-16 18:30	286	25	86	2,2	18,43	0,11	4,5	1032,52	-2,43	0,11	17,80	2,69	5,8	0,00	0,0
2003-02-16 19:00	305	25	86	4,9	18,23	0,11	4,5	1032,52	-2,43	-7,73	17,60	2,69	7,3	0,00	0,0
2003-02-16 19:30	305	25	86	3,0	18,03	0,01	4,5	1032,52	-2,53	-3,02	17,40	2,59	7,5	0,00	0,0
2003-02-16 20:00	73	25	86	1,4	17,93	-0,19	4,5	1033,52	-2,72	-0,19	17,30	2,39	5,0	0,00	0,0
2003-02-16 20:30	308	25	88	3,9	17,93	-0,09	4,5	1033,52	-2,30	-5,59	17,30	2,65	3,9	0,00	0,0
2003-02-16 21:00	254	25	88	2,4	18,03	-0,09	4,5	1033,52	-2,30	-1,90	17,40	2,65	6,2	0,00	0,0
2003-02-16 21:30	322	25	88	3,5	18,13	0,11	4,5	1032,52	-2,11	-4,13	17,50	2,85	6,9	0,00	0,0
2003-02-16 22:00	298	25	89	4,1	18,33	-0,29	4,5	1032,52	-2,34	-7,06	17,70	2,53	4,9	0,00	0,0
2003-02-16 22:30	301	25	90	4,7	18,43	-0,09	4,5	1032,52	-1,99	-7,98	17,80	2,81	5,6	0,00	0,0
2003-02-16 23:00	303	25	91	2,0	18,53	-0,39	4,5	1032,52	-2,13	-0,39	17,90	2,59	4,5	0,00	0,0
2003-02-16 23:30	301	25	91	3,1	18,53	-0,39	4,5	1032,52	-2,13	-3,46	17,90	2,59	4,9	0,00	0,0
2003-02-17 00:00	322	25	92	2,4	18,43	-0,69	4,5	1032,52	-2,27	-2,53	17,80	2,37	5,8	0,00	0,0
2003-02-17 00:30	287	25	92	2,2	18,33	-0,89	4,5	1032,52	-2,47	-0,89	17,70	2,17	4,3	0,00	0,0
2003-02-17 01:00	346	25	93	0,0	18,33	-1,29	4,5	1032,52	-2,72	-1,29	17,70	1,85	3,7	0,00	0,0
2003-02-17 01:30	316	25	94	0,0	18,43	-1,79	4,5	1033,52	-3,06	-1,79	17,80	1,43	3,0	0,00	0,0
2003-02-17 02:00	289	25	96	1,8	18,53	-1,79	4,5	1033,52	-2,77	-1,79	17,90	1,60	3,3	0,00	0,0
2003-02-17 02:30	302	25	96	2,0	18,63	-1,79	4,5	1033,52	-2,77	-1,79	18,00	1,60	3,5	0,00	0,0
2003-02-17 03:00	343	25	96	1,4	18,73	-2,29	4,5	1033,52	-3,27	-2,29	18,10	1,10	2,4	0,00	0,0
2003-02-17 03:30	346	25	98	0,0	18,83	-2,49	4,5	1033,52	-3,18	-2,49	18,20	1,07	2,2	0,00	0,0
2003-02-17 04:00	331	25	98	0,0	18,83	-2,69	4,5	1033,52	-3,38	-2,69	18,20	0,87	2,4	0,00	0,0
2003-02-17 04:30	331	25	98	0,0	18,73	-3,39	4,5	1033,52	-4,07	-3,39	18,10	0,17	1,6	0,00	0,0
2003-02-17 05:00	337	25	100	0,0	18,73	-3,29	4,5	1033,52	-3,70	-3,29	18,10	0,44	2,0	0,00	0,0
2003-02-17 05:30	336	25	100	0,0	18,63	-3,79	4,5	1034,52	-4,20	-3,79	18,00	-0,06	2,6	0,00	0,0
2003-02-17 06:00	333	25	100	0,0	18,63	-3,99	4,5	1034,52	-4,40	-3,99	18,00	-0,26	1,6	0,00	0,0
2003-02-17 06:30	343	25	97	0,0	18,73	-4,39	4,5	1033,52	-5,21	-4,39	18,10	-0,92	2,0	0,00	0,0

Datum	Vindriktning	Luftfukt inne	Luftfukt ute	Vindhastighet	Temp inne	Temp ute	Nederb. månad	Lufftryck	Daggpunkt	Kyleffekt	Vix inne	Vix ute	Vindby	Korr lufftryck	Nederb./dygn
	°	Rh%	Rh%	m/s	°C	°C	mm	Mbar	°C	°C	°C	°C	m/s		mm
2003-02-17 07:00	343	25	100	0,0	18,83	-4,49	4,5	1034,52	-4,89	-4,49	18,20	-0,76	1,8	0,00	0,0
2003-02-17 07:30	343	25	100	0,0	18,93	-4,49	4,5	1034,52	-4,89	-4,49	18,30	-0,76	1,8	0,00	0,0
2003-02-17 08:00	343	25	100	0,0	19,03	-5,09	4,5	1034,52	-5,49	-5,09	18,40	-1,36	1,4	0,00	0,0
2003-02-17 08:30	293	25	100	0,0	18,93	-4,99	4,5	1034,52	-5,39	-4,99	18,30	-1,26	2,0	0,00	0,0
2003-02-17 09:00	293	25	100	0,0	18,93	-5,19	4,5	1034,52	-5,59	-5,19	18,30	-1,46	0,0	0,00	0,0
2003-02-17 09:30	293	25	100	0,0	18,83	-5,39	4,5	1034,52	-5,79	-5,39	18,20	-1,66	0,0	0,00	0,0
2003-02-17 10:00	308	25	100	1,4	18,73	-4,39	4,5	1034,52	-4,79	-4,39	18,10	-0,66	1,8	0,00	0,0
2003-02-17 10:30	318	25	100	1,2	18,73	-3,99	4,5	1034,52	-4,40	-3,99	18,10	-0,26	2,0	0,00	0,0
2003-02-17 11:00	284	25	97	2,2	18,63	-3,19	4,5	1035,52	-4,02	-3,19	18,00	0,28	4,1	0,00	0,0
2003-02-17 11:30	322	25	93	2,0	18,43	-2,69	4,5	1035,52	-4,10	-2,69	17,80	0,45	3,3	0,00	0,0
2003-02-17 12:00	307	25	90	1,8	18,43	-2,09	4,5	1035,52	-3,96	-2,09	17,80	0,81	2,6	0,00	0,0
2003-02-17 12:30	197	25	88	0,0	18,33	-1,29	4,5	1035,52	-3,48	-1,29	17,70	1,45	2,4	0,00	0,0
2003-02-17 13:00	309	25	81	2,2	18,33	-0,49	4,5	1035,52	-3,85	-0,49	17,70	1,72	4,5	0,00	0,0
2003-02-17 13:30	295	25	77	2,2	18,23	0,11	4,5	1034,52	-3,97	0,11	17,60	2,03	4,7	0,00	0,0
2003-02-17 14:00	351	25	76	1,6	18,13	0,21	4,5	1034,52	-4,05	0,21	17,50	2,06	4,7	0,00	0,0
2003-02-17 14:30	297	25	77	2,8	18,13	0,41	4,5	1034,52	-3,68	-2,58	17,50	2,33	4,5	0,00	0,0
2003-02-17 15:00	285	25	79	3,5	18,03	0,41	4,5	1034,52	-3,32	-3,79	17,40	2,47	4,7	0,00	0,0
2003-02-17 15:30	296	25	79	2,4	17,93	0,41	4,5	1034,52	-3,32	-1,37	17,30	2,47	5,4	0,00	0,0
2003-02-17 16:00	287	25	80	2,0	17,83	0,31	4,5	1034,52	-3,24	0,31	17,20	2,45	6,0	0,00	0,0
2003-02-17 16:30	310	25	81	1,8	17,73	0,11	4,5	1034,52	-3,26	0,11	17,10	2,32	5,6	0,00	0,0
2003-02-17 17:00	257	25	83	2,2	17,73	0,11	4,5	1034,52	-2,92	0,11	17,10	2,47	4,9	0,00	0,0
2003-02-17 17:30	281	25	84	2,2	17,63	0,01	4,5	1034,52	-2,86	0,01	17,00	2,44	3,7	0,00	0,0
2003-02-17 18:00	279	25	83	1,6	17,53	-0,19	4,5	1034,52	-3,22	-0,19	16,90	2,17	4,5	0,00	0,0
2003-02-17 18:30	293	25	86	3,1	17,63	-0,39	4,5	1034,52	-2,92	-3,46	17,00	2,19	5,2	0,00	0,0
2003-02-17 19:00	309	25	88	2,8	17,73	-0,49	4,5	1035,52	-2,70	-3,56	17,10	2,25	4,7	0,00	0,0
2003-02-17 19:30	297	25	90	2,8	18,03	-0,49	4,5	1034,52	-2,38	-3,56	17,40	2,41	3,5	0,00	0,0
2003-02-17 20:00	291	25	92	2,4	18,33	-0,79	4,5	1034,52	-2,37	-2,64	17,70	2,27	3,9	0,00	0,0
2003-02-17 20:30	293	25	94	3,5	18,43	-0,69	4,5	1034,52	-1,97	-5,03	17,80	2,53	4,9	0,00	0,0
2003-02-17 21:00	308	25	94	2,8	18,43	-0,89	4,5	1035,52	-2,17	-4,00	17,80	2,33	4,1	0,00	0,0
2003-02-17 21:30	300	25	93	1,4	18,33	-1,19	4,5	1034,52	-2,62	-1,19	17,70	1,95	4,1	0,00	0,0
2003-02-17 22:00	299	25	95	2,6	18,23	-1,19	4,5	1034,52	-2,32	-3,06	17,60	2,12	3,5	0,00	0,0
2003-02-17 22:30	271	25	95	0,0	18,23	-1,59	4,5	1034,52	-2,72	-1,59	17,60	1,72	3,1	0,00	0,0
2003-02-17 23:00	298	25	96	0,0	18,43	-1,79	4,5	1034,52	-2,77	-1,79	17,80	1,60	2,4	0,00	0,0
2003-02-17 23:30	298	25	97	0,0	18,73	-2,09	4,5	1034,52	-2,92	-2,09	18,10	1,38	2,2	0,00	0,0
2003-02-18 00:00	298	25	98	0,0	18,83	-2,19	4,5	1034,52	-2,88	-2,19	18,20	1,37	0,0	0,00	0,0
2003-02-18 00:30	293	25	99	0,0	18,83	-2,79	4,5	1034,52	-3,34	-2,79	18,20	0,85	2,2	0,00	0,0
2003-02-18 01:00	294	25	100	0,0	18,73	-3,09	4,5	1034,52	-3,50	-3,09	18,10	0,64	0,0	0,00	0,0
2003-02-18 01:30	50	25	100	0,0	18,53	-3,49	4,5	1034,52	-3,90	-3,49	17,90	0,24	0,0	0,00	0,0
2003-02-18 02:00	96	25	100	1,2	18,53	-3,79	4,5	1034,52	-4,20	-3,79	17,90	-0,06	1,4	0,00	0,0
2003-02-18 02:30	98	25	100	0,0	18,63	-4,09	4,5	1034,52	-4,50	-4,09	18,00	-0,36	1,4	0,00	0,0
2003-02-18 03:00	98	25	100	0,0	18,83	-4,09	4,5	1033,52	-4,50	-4,09	18,20	-0,36	0,0	0,00	0,0
2003-02-18 03:30	98	25	100	0,0	19,03	-4,69	4,5	1034,52	-5,09	-4,69	18,40	-0,96	1,2	0,00	0,0
2003-02-18 04:00	98	25	100	0,0	18,93	-4,79	4,5	1033,52	-5,19	-4,79	18,30	-1,06	1,4	0,00	0,0
2003-02-18 04:30	98	25	100	0,0	18,83	-4,29	4,5	1033,52	-4,69	-4,29	18,20	-0,56	0,0	0,00	0,0
2003-02-18 05:00	98	25	100	0,0	18,73	-4,49	4,5	1033,52	-4,89	-4,49	18,10	-0,76	1,2	0,00	0,0
2003-02-18 05:30	98	25	100	0,0	18,63	-4,39	4,5	1033,52	-4,79	-4,39	18,00	-0,66	0,0	0,00	0,0

Datum	Vindriktning °	Luftfukt inne Rh%	Luftfukt ute Rh%	Vindhastighet m/s	Temp inne °C	Temp ute °C	Nederb. månad mm	Lufftryck Mbar	Daggpunkt °C	Kyleffekt °C	Vix inne °C	Vix ute °C	Vindby m/s	Korr lufttryck	Nederb./dygn mm
2003-02-18 06:00	312	25	100	1,6	18,73	-3,79	4,5	1033,52	-4,20	-3,79	18,10	-0,06	2,8	0,00	0,0
2003-02-18 06:30	294	25	100	2,4	18,93	-3,79	4,5	1033,52	-4,20	-5,80	18,30	-0,06	3,0	0,00	0,0
2003-02-18 07:00	297	25	100	1,6	19,03	-3,39	4,5	1033,52	-3,80	-3,39	18,40	0,34	4,5	0,00	0,0
2003-02-18 07:30	283	25	100	1,2	19,03	-3,49	4,5	1033,52	-3,90	-3,49	18,40	0,24	3,1	0,00	0,0
2003-02-18 08:00	292	25	100	1,4	18,93	-3,39	4,5	1033,52	-3,80	-3,39	18,30	0,34	3,1	0,00	0,0
2003-02-18 08:30	291	25	100	1,6	18,73	-2,99	4,5	1033,52	-3,40	-2,99	18,10	0,74	3,0	0,00	0,0
2003-02-18 09:00	334	25	100	1,8	18,63	-3,09	4,5	1033,52	-3,50	-3,09	18,00	0,64	2,8	0,00	0,0
2003-02-18 09:30	321	25	100	1,8	18,83	-2,79	4,5	1032,52	-3,20	-2,79	18,20	0,94	3,1	0,00	0,0
2003-02-18 10:00	320	25	100	1,6	19,03	-2,89	4,5	1032,52	-3,30	-2,89	18,40	0,84	3,0	0,00	0,0
2003-02-18 10:30	290	25	100	2,0	19,13	-2,19	4,5	1032,52	-2,60	-2,19	18,50	1,54	3,3	0,00	0,0
2003-02-18 11:00	291	25	100	1,6	19,13	-1,59	4,5	1032,52	-2,00	-1,59	18,50	2,14	3,5	0,00	0,0
2003-02-18 11:30	319	25	98	1,6	19,03	-1,59	4,5	1032,52	-2,28	-1,59	18,40	1,97	4,1	0,00	0,0
2003-02-18 12:00	335	25	96	0,0	18,93	-1,19	4,5	1032,52	-2,17	-1,19	18,30	2,20	3,0	0,00	0,0
2003-02-18 12:30	316	25	88	1,8	18,83	0,21	4,5	1032,52	-2,01	0,21	18,20	2,95	3,1	0,00	0,0
2003-02-18 13:00	322	25	81	1,6	18,73	0,72	4,5	1031,52	-2,68	0,72	18,10	2,92	3,1	0,00	0,0
2003-02-18 13:30	298	25	74	1,2	18,63	1,62	4,5	1031,52	-3,07	1,62	18,00	3,32	3,0	0,00	0,0
2003-02-18 14:00	311	25	73	2,8	18,63	1,72	4,5	1031,52	-3,17	-1,16	18,00	3,36	4,1	0,00	0,0
2003-02-18 14:30	299	25	76	2,0	18,63	1,52	4,5	1031,52	-2,80	1,52	18,00	3,36	3,0	0,00	0,0
2003-02-18 15:00	293	25	73	0,0	18,53	1,72	4,5	1031,52	-3,17	1,72	17,90	3,36	2,4	0,00	0,0
2003-02-18 15:30	293	25	74	0,0	18,43	2,22	4,5	1031,52	-2,50	2,22	17,80	3,93	1,6	0,00	0,0
2003-02-18 16:00	299	25	69	1,6	18,43	1,82	4,5	1031,52	-3,86	1,82	17,80	3,19	1,6	0,00	0,0
2003-02-18 16:30	351	25	65	1,6	18,33	2,12	4,5	1031,52	-4,41	2,12	17,70	3,24	2,6	0,00	0,0
2003-02-18 17:00	339	25	68	1,2	18,33	1,02	4,5	1031,52	-4,83	1,02	17,70	2,33	2,8	0,00	0,0
2003-02-18 17:30	17	25	79	1,2	18,23	-1,19	4,5	1031,52	-4,87	-1,19	17,60	0,87	1,8	0,00	0,0
2003-02-18 18:00	17	25	81	0,0	18,13	-1,79	4,5	1031,52	-5,11	-1,79	17,50	0,42	1,8	0,00	0,0
2003-02-18 18:30	17	25	84	1,6	18,13	-1,99	4,5	1031,52	-4,81	-1,99	17,50	0,44	1,6	0,00	0,0
2003-02-18 19:00	17	25	85	1,2	18,03	-2,59	4,5	1031,52	-5,23	-2,59	17,40	-0,09	2,0	0,00	0,0
2003-02-18 19:30	16	25	85	1,2	17,93	-0,99	4,5	1031,52	-3,67	-0,99	17,30	1,52	1,8	0,00	0,0
2003-02-18 20:00	296	25	76	2,0	17,93	-0,99	4,5	1031,52	-5,21	-0,99	17,30	0,86	3,5	0,00	0,0
2003-02-18 20:30	351	25	75	2,0	17,93	-0,69	4,5	1031,52	-5,10	-0,69	17,30	1,09	3,1	0,00	0,0
2003-02-18 21:00	320	25	63	2,0	17,93	0,41	4,5	1031,52	-6,45	0,41	17,30	1,42	3,5	0,00	0,0
2003-02-18 21:30	330	25	64	2,2	18,13	-0,29	4,5	1031,52	-6,89	-0,29	17,50	0,78	3,9	0,00	0,0
2003-02-18 22:00	327	25	62	3,3	18,33	-0,49	4,5	1031,52	-7,51	-4,81	17,70	0,46	4,1	0,00	0,0
2003-02-18 22:30	331	25	61	1,8	18,63	-0,49	4,5	1030,52	-7,74	-0,49	18,00	0,40	3,7	0,00	0,0
2003-02-18 23:00	296	25	67	0,0	18,83	-2,49	4,5	1030,52	-8,36	-2,49	18,20	-1,24	2,8	0,00	0,0
2003-02-18 23:30	298	25	72	2,0	18,83	-4,09	4,5	1030,52	-8,93	-4,09	18,20	-2,52	2,0	0,00	0,0
2003-02-19 00:00	331	25	75	2,8	18,73	-3,49	4,5	1030,52	-7,81	-6,84	18,10	-1,71	3,1	0,00	0,0
2003-02-19 00:30	306	25	69	2,6	18,63	-3,19	4,5	1030,52	-8,64	-5,17	18,00	-1,81	3,5	0,00	0,0
2003-02-19 01:00	351	25	64	1,8	18,43	-3,19	4,5	1029,52	-9,64	-3,19	17,80	-2,12	3,5	0,00	0,0
2003-02-19 01:30	308	25	61	1,6	18,53	-3,29	4,5	1029,52	-10,37	-3,29	17,90	-2,40	3,1	0,00	0,0
2003-02-19 02:00	351	25	64	0,0	18,63	-4,89	4,5	1029,52	-11,25	-4,89	18,00	-3,82	2,0	0,00	0,0
2003-02-19 02:30	296	25	57	0,0	18,83	-3,59	4,5	1029,52	-11,55	-3,59	18,20	-2,93	2,8	0,00	0,0
2003-02-19 03:00	301	25	61	0,0	18,93	-4,99	4,5	1029,52	-11,97	-4,99	18,30	-4,10	2,0	0,00	0,0
2003-02-19 03:30	351	25	59	0,0	18,93	-5,49	4,5	1028,52	-12,88	-5,49	18,30	-4,72	1,8	0,00	0,0
2003-02-19 04:00	77	25	59	0,0	18,83	-6,39	4,5	1028,52	-13,72	-6,39	18,20	-5,62	1,8	0,00	0,0
2003-02-19 04:30	53	25	61	0,0	18,73	-6,69	4,5	1028,52	-13,58	-6,69	18,10	-5,80	2,0	0,00	0,0

Datum	Vindriktning °	Luftfukt inne Rh%	Luftfukt ute Rh%	Vindhastighet m/s	Temp inne °C	Temp ute °C	Nederb. månad mm	Lufttryck Mbar	Daggpunkt °C	Kyleffekt °C	Vix inne °C	Vix ute °C	Vindby m/s	Korr lufttryck	Nederb./dygn mm
2003-02-19 05:00	292	25	57	2,2	18,63	-6,19	4,5	1028,52	-13,98	-6,19	18,00	-5,53	2,2	0,00	0,0
2003-02-19 05:30	341	25	56	1,6	18,63	-5,99	4,5	1028,52	-14,02	-5,99	18,00	-5,39	2,2	0,00	0,0
2003-02-19 06:00	341	25	57	0,0	18,73	-6,49	4,5	1028,52	-14,26	-6,49	18,10	-5,83	1,8	0,00	0,0
2003-02-19 06:30	346	25	51	0,0	18,93	-5,09	4,5	1028,52	-14,40	-5,09	18,30	-4,75	2,2	0,00	0,0
2003-02-19 07:00	346	25	50	1,6	19,03	-5,29	4,5	1028,52	-14,84	-5,29	18,40	-5,00	2,2	0,00	0,0
2003-02-19 07:30	351	25	51	0,0	18,93	-5,89	4,5	1028,52	-15,14	-5,89	18,30	-5,55	2,0	0,00	0,0
2003-02-19 08:00	351	25	56	0,0	18,83	-6,89	4,5	1028,52	-14,86	-6,89	18,20	-6,29	2,0	0,00	0,0
2003-02-19 08:30	351	25	57	1,2	18,63	-7,19	4,5	1028,52	-14,92	-7,19	18,00	-6,53	1,8	0,00	0,0
2003-02-19 09:00	351	25	58	0,0	18,63	-6,39	4,5	1028,52	-13,95	-6,39	18,00	-5,67	1,6	0,00	0,0
2003-02-19 09:30	351	25	51	1,6	18,83	-4,29	4,5	1027,52	-13,66	-4,29	18,20	-3,95	2,2	0,00	0,0
2003-02-19 10:00	351	25	53	0,0	18,83	-4,79	4,5	1027,52	-13,62	-4,79	18,20	-4,34	2,4	0,00	0,0
2003-02-19 10:30	351	25	46	0,0	18,83	-2,99	4,5	1027,52	-13,81	-2,99	18,20	-2,89	2,2	0,00	0,0
2003-02-19 11:00	351	25	49	0,0	18,83	-3,19	4,5	1027,52	-13,17	-3,19	18,20	-2,95	1,6	0,00	0,0
2003-02-19 11:30	298	25	53	1,4	18,73	-3,09	4,5	1026,52	-12,04	-3,09	18,10	-2,64	2,0	0,00	0,0
2003-02-19 12:00	300	25	51	0,0	18,53	-2,59	4,5	1026,52	-12,09	-2,59	17,90	-2,25	2,2	0,00	0,0
2003-02-19 12:30	301	25	50	0,0	18,43	-1,99	4,5	1026,52	-11,80	-1,99	17,80	-1,70	1,6	0,00	0,0
2003-02-19 13:00	300	25	51	0,0	18,43	-0,99	4,5	1026,52	-10,61	-0,99	17,80	-0,64	1,6	0,00	0,0
2003-02-19 13:30	300	25	51	0,0	18,43	-0,49	4,5	1025,52	-10,15	-0,49	17,80	-0,14	1,8	0,00	0,0
2003-02-19 14:00	297	25	47	0,0	18,43	0,11	4,5	1025,52	-10,70	0,11	17,80	0,26	1,8	0,00	0,0
2003-02-19 14:30	285	25	45	1,8	18,43	0,31	4,5	1025,52	-11,10	0,31	17,80	0,37	2,0	0,00	0,0
2003-02-19 15:00	301	25	44	0,0	18,33	0,72	4,5	1025,52	-11,04	0,72	17,70	0,72	2,0	0,00	0,0
2003-02-19 15:30	301	25	47	0,0	18,33	0,31	4,5	1025,52	-10,52	0,31	17,70	0,46	0,0	0,00	0,0
2003-02-19 16:00	301	25	54	0,0	18,23	-0,99	4,5	1025,52	-9,85	-0,99	17,60	-0,49	0,0	0,00	0,0
2003-02-19 16:30	301	25	47	0,0	18,23	-0,89	4,5	1025,52	-11,61	-0,89	17,60	-0,74	0,0	0,00	0,0
2003-02-19 17:00	301	25	45	0,0	18,13	-1,09	4,5	1025,52	-12,37	-1,09	17,50	-1,04	1,6	0,00	0,0
2003-02-19 17:30	301	25	48	1,6	18,03	-2,69	4,5	1025,52	-12,98	-2,69	17,40	-2,49	1,6	0,00	0,0
2003-02-19 18:00	304	25	50	1,4	18,03	-3,29	4,5	1024,52	-13,00	-3,29	17,40	-3,00	1,8	0,00	0,0
2003-02-19 18:30	1	25	52	1,4	17,93	-3,89	4,5	1024,52	-13,04	-3,89	17,30	-3,50	2,0	0,00	0,0
2003-02-19 19:00	1	25	55	1,4	17,93	-4,09	4,5	1025,52	-12,49	-4,09	17,30	-3,54	1,6	0,00	0,0
2003-02-19 19:30	1	25	55	0,0	17,83	-4,19	4,5	1024,52	-12,58	-4,19	17,20	-3,64	1,8	0,00	0,0
2003-02-19 20:00	1	25	51	1,4	17,73	-3,09	4,5	1024,52	-12,55	-3,09	17,10	-2,75	2,0	0,00	0,0
2003-02-19 20:30	1	25	50	0,0	17,73	-2,39	4,5	1024,52	-12,17	-2,39	17,10	-2,10	2,0	0,00	0,0
2003-02-19 21:00	1	25	55	0,0	17,63	-4,19	4,5	1024,52	-12,58	-4,19	17,00	-3,64	1,6	0,00	0,0
2003-02-19 21:30	1	25	57	0,0	17,63	-4,99	4,5	1024,52	-12,86	-4,99	17,00	-4,33	1,4	0,00	0,0
2003-02-19 22:00	281	25	57	0,0	17,53	-4,49	4,5	1024,52	-12,39	-4,49	16,90	-3,83	2,2	0,00	0,0
2003-02-19 22:30	281	25	61	0,0	17,53	-5,89	4,5	1025,52	-12,82	-5,89	16,90	-5,00	1,6	0,00	0,0
2003-02-19 23:00	25	25	62	0,0	17,63	-6,39	4,5	1024,52	-13,08	-6,39	17,00	-5,44	1,8	0,00	0,0
2003-02-19 23:30	26	25	63	0,0	17,93	-6,59	4,5	1024,52	-13,07	-6,59	17,30	-5,59	2,0	0,00	0,0
2003-02-20 00:00	26	25	60	0,0	18,33	-6,49	4,5	1024,52	-13,60	-6,49	17,70	-5,66	1,8	0,00	0,0
2003-02-20 00:30	25	25	58	0,0	18,73	-6,09	4,5	1024,52	-13,66	-6,09	18,10	-5,37	1,6	0,00	0,0
2003-02-20 01:00	25	25	61	0,0	18,73	-6,99	4,5	1024,52	-13,86	-6,99	18,10	-6,10	1,6	0,00	0,0
2003-02-20 01:30	42	25	59	0,0	18,63	-7,19	4,5	1024,52	-14,48	-7,19	18,00	-6,42	2,0	0,00	0,0
2003-02-20 02:00	44	25	58	0,0	18,53	-7,19	4,5	1024,52	-14,70	-7,19	17,90	-6,48	1,8	0,00	0,0
2003-02-20 02:30	44	25	57	1,4	18,43	-6,79	4,5	1024,52	-14,54	-6,79	17,80	-6,13	1,6	0,00	0,0
2003-02-20 03:00	26	25	54	0,0	18,43	-5,89	4,5	1024,52	-14,40	-5,89	17,80	-5,39	2,0	0,00	0,0
2003-02-20 03:30	26	24	52	0,0	18,63	-5,49	4,5	1024,52	-14,52	-5,49	17,97	-5,10	2,0	0,00	0,0



Datum	Vindriktning °	Luftfukt inne Rh%	Luftfukt ute Rh%	Vindhastighet m/s	Temp inne °C	Temp ute °C	Nederb. månad mm	Lufttryck Mbar	Daggpunkt °C	Kyleffekt °C	Vix inne °C	Vix ute °C	Vindby m/s	Korr lufttryck	Nederb./dygn mm
2003-02-20 04:00	341	25	53	2,0	18,83	-5,89	4,5	1024,52	-14,64	-5,89	18,20	-5,45	2,2	0,00	0,0
2003-02-20 04:30	341	24	56	0,0	18,93	-6,59	4,5	1024,52	-14,58	-6,59	18,27	-5,99	2,4	0,00	0,0
2003-02-20 05:00	341	24	59	1,2	18,83	-7,69	4,5	1024,52	-14,95	-7,69	18,17	-6,92	1,4	0,00	0,0
2003-02-20 05:30	341	24	61	0,0	18,73	-8,19	4,5	1024,52	-14,99	-8,19	18,07	-7,30	1,2	0,00	0,0
2003-02-20 06:00	342	25	60	0,0	18,53	-7,99	4,5	1024,52	-15,01	-7,99	17,90	-7,16	1,4	0,00	0,0
2003-02-20 06:30	342	25	60	0,0	18,53	-8,19	4,5	1024,52	-15,20	-8,19	17,90	-7,36	2,0	0,00	0,0
2003-02-20 07:00	351	24	59	0,0	18,73	-7,59	4,5	1024,52	-14,85	-7,59	18,07	-6,82	2,0	0,00	0,0
2003-02-20 07:30	351	24	59	0,0	18,93	-8,29	4,5	1025,52	-15,51	-8,29	18,27	-7,52	0,0	0,00	0,0
2003-02-20 08:00	351	24	62	0,0	18,93	-8,99	4,5	1025,52	-15,54	-8,99	18,27	-8,05	0,0	0,00	0,0
2003-02-20 08:30	351	24	62	0,0	18,93	-8,99	4,5	1025,52	-15,54	-8,99	18,27	-8,05	0,0	0,00	0,0
2003-02-20 09:00	351	24	59	0,0	18,73	-7,29	4,5	1025,52	-14,57	-7,29	18,07	-6,52	1,8	0,00	0,0
2003-02-20 09:30	351	24	58	1,2	18,63	-6,89	4,5	1025,52	-14,41	-6,89	17,97	-6,18	1,8	0,00	0,0
2003-02-20 10:00	324	25	57	1,4	18,43	-6,29	4,5	1025,52	-14,08	-6,29	17,80	-5,63	2,8	0,00	0,0
2003-02-20 10:30	351	25	57	0,0	18,33	-5,59	4,5	1025,52	-13,42	-5,59	17,70	-4,93	1,8	0,00	0,0
2003-02-20 11:00	351	25	58	0,0	18,23	-5,69	4,5	1025,52	-13,29	-5,69	17,60	-4,97	0,0	0,00	0,0
2003-02-20 11:30	329	25	57	1,8	18,13	-4,79	4,5	1025,52	-12,67	-4,79	17,50	-4,13	2,4	0,00	0,0
2003-02-20 12:00	309	25	55	2,4	18,03	-3,59	4,5	1025,52	-12,02	-5,59	17,40	-3,04	3,0	0,00	0,0
2003-02-20 12:30	336	25	51	0,0	18,03	-2,69	4,5	1025,52	-12,18	-2,69	17,40	-2,35	3,0	0,00	0,0
2003-02-20 13:00	302	25	52	1,8	18,03	-1,89	4,5	1024,52	-11,19	-1,89	17,40	-1,49	2,8	0,00	0,0
2003-02-20 13:30	304	25	50	0,0	18,03	-1,29	4,5	1024,52	-11,15	-1,29	17,40	-1,00	2,6	0,00	0,0
2003-02-20 14:00	304	25	51	1,6	18,03	-0,99	4,5	1024,52	-10,61	-0,99	17,40	-0,64	2,0	0,00	0,0
2003-02-20 14:30	301	25	50	0,0	18,03	-0,79	4,5	1024,52	-10,69	-0,79	17,40	-0,49	2,2	0,00	0,0
2003-02-20 15:00	301	25	51	0,0	18,03	-0,59	4,5	1024,52	-10,24	-0,59	17,40	-0,24	1,6	0,00	0,0
2003-02-20 15:30	301	25	54	0,0	18,03	-1,59	4,5	1024,52	-10,40	-1,59	17,40	-1,09	0,0	0,00	0,0
2003-02-20 16:00	301	25	53	0,0	17,93	-0,69	4,5	1024,52	-9,82	-0,69	17,30	-0,24	0,0	0,00	0,0
2003-02-20 16:30	301	25	49	0,0	17,93	-0,69	4,5	1024,52	-10,87	-0,69	17,30	-0,44	1,6	0,00	0,0
2003-02-20 17:00	301	25	53	0,0	17,83	-3,39	4,5	1024,52	-12,32	-3,39	17,20	-2,94	0,0	0,00	0,0
2003-02-20 17:30	29	25	59	0,0	17,73	-4,69	4,5	1024,52	-12,13	-4,69	17,10	-3,92	1,8	0,00	0,0
2003-02-20 18:00	29	25	58	0,0	17,73	-4,99	4,5	1024,52	-12,63	-4,99	17,10	-4,27	1,8	0,00	0,0
2003-02-20 18:30	29	25	55	0,0	17,63	-4,79	4,5	1024,52	-13,14	-4,79	17,00	-4,24	1,6	0,00	0,0
2003-02-20 19:00	29	25	56	1,6	17,63	-5,49	4,5	1024,52	-13,56	-5,49	17,00	-4,88	1,8	0,00	0,0
2003-02-20 19:30	29	25	58	1,4	17,53	-5,99	4,5	1024,52	-13,57	-5,99	16,90	-5,27	2,0	0,00	0,0
2003-02-20 20:00	29	25	58	1,4	17,53	-5,79	4,5	1024,52	-13,38	-5,79	16,90	-5,07	1,8	0,00	0,0
2003-02-20 20:30	66	25	60	1,6	17,53	-5,99	4,5	1024,52	-13,13	-5,99	16,90	-5,16	2,0	0,00	0,0
2003-02-20 21:00	85	25	60	1,2	17,73	-5,59	4,5	1024,52	-12,76	-5,59	17,10	-4,76	2,0	0,00	0,0
2003-02-20 21:30	92	25	60	1,4	18,13	-4,69	4,5	1023,52	-11,91	-4,69	17,50	-3,86	2,0	0,00	0,0
2003-02-20 22:00	84	25	58	1,4	18,43	-4,19	4,5	1023,52	-11,88	-4,19	17,80	-3,47	2,4	0,00	0,0
2003-02-20 22:30	98	24	57	1,6	18,63	-3,99	4,5	1023,52	-11,92	-3,99	17,97	-3,33	2,4	0,00	0,0
2003-02-20 23:00	92	25	57	1,2	18,53	-4,39	4,5	1023,52	-12,30	-4,39	17,90	-3,73	2,4	0,00	0,0
2003-02-20 23:30	86	25	58	1,4	18,43	-4,99	4,5	1023,52	-12,63	-4,99	17,80	-4,27	2,2	0,00	0,0
2003-02-21 00:00	91	25	63	1,2	18,23	-6,49	4,5	1023,52	-12,97	-6,49	17,60	-5,49	2,4	0,00	0,0
2003-02-21 00:30	86	25	64	0,0	18,23	-6,69	4,5	1023,52	-12,96	-6,69	17,60	-5,63	2,2	0,00	0,0
2003-02-21 01:00	103	25	62	2,0	18,53	-5,59	4,5	1023,52	-12,33	-5,59	17,90	-4,64	2,4	0,00	0,0
2003-02-21 01:30	102	24	59	0,0	18,73	-6,09	4,5	1022,52	-13,44	-6,09	18,07	-5,32	2,4	0,00	0,0
2003-02-21 02:00	84	24	64	1,4	18,83	-6,49	4,5	1022,52	-12,77	-6,49	18,17	-5,43	2,6	0,00	0,0
2003-02-21 02:30	105	24	62	1,4	18,73	-6,19	4,5	1022,52	-12,89	-6,19	18,07	-5,24	2,2	0,00	0,0



Datum	Vindriktning °	Luftfukt inne Rh%	Luftfukt ute Rh%	Vindhastighet m/s	Temp inne °C	Temp ute °C	Nederb. månad mm	Lufftryck Mbar	Daggpunkt °C	Kyleffekt °C	Vix inne °C	Vix ute °C	Vindby m/s	Korr lufftryck	Nederb./dygn mm
2003-02-21 03:00	105	24	67	1,6	18,63	-7,49	4,5	1021,52	-13,13	-7,49	17,97	-6,24	2,0	0,00	0,0
2003-02-21 03:30	105	25	67	2,0	18,43	-7,99	4,5	1022,52	-13,60	-7,99	17,80	-6,74	2,2	0,00	0,0
2003-02-21 04:00	105	25	70	1,8	18,43	-9,49	4,5	1021,52	-14,48	-9,49	17,80	-8,05	2,0	0,00	0,0
2003-02-21 04:30	84	24	68	0,0	18,53	-7,79	4,5	1021,52	-13,22	-7,79	17,87	-6,48	2,4	0,00	0,0
2003-02-21 05:00	83	24	71	1,8	18,83	-8,69	4,5	1021,52	-13,53	-8,69	18,17	-7,19	2,2	0,00	0,0
2003-02-21 05:30	89	24	70	0,0	18,83	-8,59	4,5	1020,52	-13,61	-8,59	18,17	-7,15	2,2	0,00	0,0
2003-02-21 06:00	38	24	71	0,0	18,83	-8,89	4,5	1020,52	-13,72	-8,89	18,17	-7,39	1,8	0,00	0,0
2003-02-21 06:30	38	24	71	0,0	18,63	-8,99	4,5	1020,52	-13,82	-8,99	17,97	-7,49	1,4	0,00	0,0
2003-02-21 07:00	38	25	74	0,0	18,53	-9,39	4,5	1020,52	-13,67	-9,39	17,90	-7,69	1,4	0,00	0,0
2003-02-21 07:30	38	25	76	1,6	18,53	-9,49	4,5	1021,52	-13,43	-9,49	17,90	-7,65	2,2	0,00	0,0
2003-02-21 08:00	347	24	76	0,0	18,63	-9,29	4,5	1020,52	-13,23	-9,29	17,97	-7,45	2,2	0,00	0,0
2003-02-21 08:30	347	24	75	1,4	18,83	-7,99	4,5	1021,52	-12,15	-7,99	18,17	-6,22	2,2	0,00	0,0
2003-02-21 09:00	343	24	68	0,0	18,93	-7,09	4,5	1021,52	-12,55	-7,09	18,27	-5,78	2,8	0,00	0,0
2003-02-21 09:30	351	24	73	0,0	18,83	-7,99	4,5	1021,52	-12,50	-7,99	18,17	-6,35	2,0	0,00	0,0
2003-02-21 10:00	351	24	69	0,0	18,73	-6,99	4,5	1021,52	-12,27	-6,99	18,07	-5,61	1,8	0,00	0,0
2003-02-21 10:30	351	24	64	0,0	18,53	-6,19	4,5	1021,52	-12,48	-6,19	17,87	-5,13	0,0	0,00	0,0
2003-02-21 11:00	343	25	63	0,0	18,43	-5,59	4,5	1021,52	-12,12	-5,59	17,80	-4,58	1,4	0,00	0,0
2003-02-21 11:30	343	25	64	1,4	18,23	-5,49	4,5	1021,52	-11,82	-5,49	17,60	-4,42	1,6	0,00	0,0
2003-02-21 12:00	176	25	63	1,2	18,13	-4,49	4,5	1021,52	-11,08	-4,49	17,50	-3,48	2,8	0,00	0,0
2003-02-21 12:30	176	25	61	1,6	18,03	-3,99	4,5	1021,52	-11,03	-3,99	17,40	-3,10	2,4	0,00	0,0
2003-02-21 13:00	259	25	60	0,0	18,03	-3,99	4,5	1021,52	-11,25	-3,99	17,40	-3,16	2,2	0,00	0,0
2003-02-21 13:30	215	25	58	1,6	17,93	-3,19	4,5	1021,52	-10,95	-3,19	17,30	-2,47	2,0	0,00	0,0
2003-02-21 14:00	298	25	57	0,0	17,93	-2,49	4,5	1021,52	-10,52	-2,49	17,30	-1,83	2,8	0,00	0,0
2003-02-21 14:30	298	25	57	0,0	17,93	-1,79	4,5	1021,52	-9,87	-1,79	17,30	-1,13	1,4	0,00	0,0
2003-02-21 15:00	298	25	57	0,0	17,83	-1,79	4,5	1021,52	-9,87	-1,79	17,20	-1,13	0,0	0,00	0,0
2003-02-21 15:30	298	25	57	0,0	17,83	-2,29	4,5	1021,52	-10,34	-2,29	17,20	-1,63	0,0	0,00	0,0
2003-02-21 16:00	340	25	58	1,8	17,73	-2,49	4,5	1021,52	-10,29	-2,49	17,10	-1,77	2,0	0,00	0,0
2003-02-21 16:30	351	25	56	0,0	17,73	-1,69	4,5	1021,52	-10,01	-1,69	17,10	-1,08	2,4	0,00	0,0
2003-02-21 17:00	351	25	58	0,0	17,73	-2,89	4,5	1022,52	-10,67	-2,89	17,10	-2,17	1,6	0,00	0,0
2003-02-21 17:30	351	25	56	1,2	17,63	-2,19	4,5	1022,52	-10,48	-2,19	17,00	-1,58	2,4	0,00	0,0
2003-02-21 18:00	317	25	59	1,6	17,63	-3,19	4,5	1022,52	-10,72	-3,19	17,00	-2,42	2,4	0,00	0,0
2003-02-21 18:30	347	25	57	2,4	17,73	-2,09	4,5	1023,52	-10,15	-4,01	17,10	-1,43	3,1	0,00	0,0
2003-02-21 19:00	351	25	58	1,6	18,03	-2,19	4,5	1023,52	-10,01	-2,19	17,40	-1,47	3,3	0,00	0,0
2003-02-21 19:30	318	25	60	0,0	18,43	-2,89	4,5	1023,52	-10,22	-2,89	17,80	-2,06	2,6	0,00	0,0
2003-02-21 20:00	339	24	62	0,0	18,63	-3,09	4,5	1023,52	-9,97	-3,09	17,97	-2,14	1,8	0,00	0,0
2003-02-21 20:30	318	24	64	0,0	18,63	-3,69	4,5	1024,52	-10,11	-3,69	17,97	-2,62	2,4	0,00	0,0
2003-02-21 21:00	339	25	64	1,4	18,53	-2,89	4,5	1024,52	-9,36	-2,89	17,90	-1,82	3,0	0,00	0,0
2003-02-21 21:30	320	25	65	1,8	18,33	-2,89	4,5	1024,52	-9,15	-2,89	17,70	-1,76	2,8	0,00	0,0
2003-02-21 22:00	331	25	67	2,2	18,23	-3,19	4,5	1024,52	-9,03	-3,19	17,60	-1,94	3,1	0,00	0,0
2003-02-21 22:30	319	25	70	0,0	18,13	-3,69	4,5	1024,52	-8,92	-3,69	17,50	-2,25	2,6	0,00	0,0
2003-02-21 23:00	315	25	73	2,0	18,23	-3,69	4,5	1025,52	-8,36	-3,69	17,60	-2,05	3,1	0,00	0,0
2003-02-21 23:30	328	24	73	0,0	18,63	-3,89	4,5	1025,52	-8,55	-3,89	17,97	-2,25	3,0	0,00	0,0
2003-02-22 00:00	328	24	75	0,0	18,83	-4,59	4,5	1025,52	-8,87	-4,59	18,17	-2,81	0,0	0,00	0,0
2003-02-22 00:30	328	24	77	0,0	18,83	-5,09	4,5	1025,52	-9,00	-5,09	18,17	-3,17	0,0	0,00	0,0
2003-02-22 01:00	328	24	81	0,0	18,73	-5,09	4,5	1025,52	-8,33	-5,09	18,07	-2,89	0,0	0,00	0,0
2003-02-22 01:30	328	24	81	0,0	18,53	-4,79	4,5	1026,52	-8,03	-4,79	17,87	-2,59	2,0	0,00	0,0

Datum	Vindriktning	Luftfukt inne	Luftfukt ute	Vindhastighet	Temp inne	Temp ute	Nederb. månad	Lufftryck	Daggpunkt	Kyleffekt	Vix inne	Vix ute	Vindby	Korr lufftryck	Nederb./dygn
	°	Rh%	Rh%	m/s	°C	°C	mm	Mbar	°C	°C	°C	°C	m/s		mm
2003-02-22 02:00	327	25	82	0,0	18,43	-5,29	4,5	1026,52	-8,36	-5,29	17,80	-3,01	1,6	0,00	0,0
2003-02-22 02:30	327	25	83	0,0	18,53	-5,79	4,5	1026,52	-8,68	-5,79	17,90	-3,44	0,0	0,00	0,0
2003-02-22 03:00	351	24	88	0,0	18,73	-5,69	4,5	1026,52	-7,81	-5,69	18,07	-2,96	1,6	0,00	0,0
2003-02-22 03:30	351	24	89	0,0	18,93	-5,29	4,5	1027,52	-7,26	-5,29	18,27	-2,48	0,0	0,00	0,0
2003-02-22 04:00	351	24	87	0,0	18,93	-5,29	4,5	1027,52	-7,57	-5,29	18,27	-2,63	1,8	0,00	0,0
2003-02-22 04:30	351	24	88	0,0	18,83	-5,49	4,5	1027,52	-7,61	-5,49	18,17	-2,76	0,0	0,00	0,0
2003-02-22 05:00	351	24	89	0,0	18,63	-5,69	4,5	1027,52	-7,66	-5,69	17,97	-2,88	0,0	0,00	0,0
2003-02-22 05:30	351	24	93	0,0	18,53	-4,59	4,5	1027,52	-5,98	-4,59	17,87	-1,45	2,0	0,00	0,0
2003-02-22 06:00	337	24	89	1,6	18,63	-4,79	4,5	1027,52	-6,77	-4,79	17,97	-1,98	2,2	0,00	0,0
2003-02-22 06:30	341	24	90	1,2	18,83	-4,49	4,5	1027,52	-6,32	-4,49	18,17	-1,60	2,6	0,00	0,0
2003-02-22 07:00	317	24	93	1,2	18,93	-3,79	4,5	1027,52	-5,19	-3,79	18,27	-0,65	2,4	0,00	0,0
2003-02-22 07:30	289	24	88	0,0	18,93	-3,89	4,5	1028,52	-6,04	-3,89	18,27	-1,16	2,2	0,00	0,0
2003-02-22 08:00	339	24	91	1,4	18,83	-3,79	4,5	1028,52	-5,48	-3,79	18,17	-0,82	2,0	0,00	0,0
2003-02-22 08:30	339	24	93	1,6	18,73	-4,09	4,5	1028,52	-5,48	-4,09	18,07	-0,95	2,2	0,00	0,0
2003-02-22 09:00	339	24	92	0,0	18,63	-4,99	4,5	1029,52	-6,52	-4,99	17,97	-1,94	1,8	0,00	0,0
2003-02-22 09:30	339	24	92	0,0	18,63	-5,09	4,5	1029,52	-6,62	-5,09	17,97	-2,04	0,0	0,00	0,0
2003-02-22 10:00	292	24	93	1,4	18,73	-4,49	4,5	1029,52	-5,88	-4,49	18,07	-1,35	2,4	0,00	0,0
2003-02-22 10:30	298	24	91	1,6	18,83	-3,59	4,5	1029,52	-5,29	-3,59	18,17	-0,62	2,8	0,00	0,0
2003-02-22 11:00	317	24	86	1,6	18,83	-3,19	4,5	1029,52	-5,66	-3,19	18,17	-0,61	2,6	0,00	0,0
2003-02-22 11:30	316	24	84	0,0	18,73	-2,59	4,5	1029,52	-5,40	-2,59	18,07	-0,16	2,0	0,00	0,0
2003-02-22 12:00	291	24	83	1,6	18,63	-1,99	4,5	1030,52	-4,97	-1,99	17,97	0,36	2,8	0,00	0,0
2003-02-22 12:30	287	25	80	0,0	18,43	-1,29	4,5	1030,52	-4,80	-1,29	17,80	0,84	2,0	0,00	0,0
2003-02-22 13:00	271	25	79	1,4	18,43	-0,49	4,5	1030,52	-4,19	-0,49	17,80	1,57	3,3	0,00	0,0
2003-02-22 13:30	293	25	77	1,6	18,33	-0,09	4,5	1030,52	-4,16	-0,09	17,70	1,83	2,8	0,00	0,0
2003-02-22 14:00	305	25	76	2,0	18,33	0,01	4,5	1030,52	-4,25	0,01	17,70	1,86	3,0	0,00	0,0
2003-02-22 14:30	298	25	75	1,8	18,43	0,31	4,5	1030,52	-4,14	0,31	17,80	2,09	2,8	0,00	0,0
2003-02-22 15:00	299	25	77	2,2	18,43	0,61	4,5	1030,52	-3,48	0,61	17,80	2,53	3,7	0,00	0,0
2003-02-22 15:30	330	25	76	1,8	18,43	0,72	4,5	1030,52	-3,57	0,72	17,80	2,56	3,3	0,00	0,0
2003-02-22 16:00	291	25	76	1,4	18,33	0,51	4,5	1030,52	-3,76	0,51	17,70	2,36	2,8	0,00	0,0
2003-02-22 16:30	347	25	77	1,8	18,33	0,31	4,5	1030,52	-3,77	0,31	17,70	2,23	3,3	0,00	0,0
2003-02-22 17:00	303	25	78	0,0	18,23	-0,39	4,5	1030,52	-4,27	-0,39	17,60	1,60	2,8	0,00	0,0
2003-02-22 17:30	327	25	81	1,4	18,23	-1,19	4,5	1030,52	-4,53	-1,19	17,60	1,02	1,8	0,00	0,0
2003-02-22 18:00	335	25	82	1,2	18,23	-1,39	4,5	1030,52	-4,56	-1,39	17,60	0,89	2,0	0,00	0,0
2003-02-22 18:30	351	25	82	1,2	18,13	-1,49	4,5	1030,52	-4,65	-1,49	17,50	0,79	2,8	0,00	0,0
2003-02-22 19:00	351	25	87	2,0	18,13	-3,39	4,5	1030,52	-5,70	-3,39	17,50	-0,73	2,0	0,00	0,0
2003-02-22 19:30	351	25	89	0,0	18,13	-3,19	4,5	1031,52	-5,20	-3,19	17,50	-0,38	2,0	0,00	0,0
2003-02-22 20:00	356	25	86	0,0	18,03	-3,79	4,5	1031,52	-6,25	-3,79	17,40	-1,21	1,6	0,00	0,0
2003-02-22 20:30	356	25	90	0,0	18,03	-4,59	4,5	1030,52	-6,42	-4,59	17,40	-1,70	0,0	0,00	0,0
2003-02-22 21:00	43	25	91	0,0	18,03	-4,79	4,5	1031,52	-6,47	-4,79	17,40	-1,82	0,0	0,00	0,0
2003-02-22 21:30	44	25	91	0,0	17,93	-5,39	4,5	1031,52	-7,06	-5,39	17,30	-2,42	0,0	0,00	0,0
2003-02-22 22:00	43	25	93	0,0	17,93	-5,89	4,5	1031,52	-7,27	-5,89	17,30	-2,76	0,0	0,00	0,0
2003-02-22 22:30	43	25	95	0,0	18,03	-5,89	4,5	1031,52	-6,98	-5,89	17,40	-2,59	1,6	0,00	0,0
2003-02-22 23:00	343	25	100	0,0	18,23	-4,49	4,5	1031,52	-4,89	-4,49	17,60	-0,76	2,8	0,00	0,0
2003-02-22 23:30	343	25	99	1,6	18,53	-5,19	4,5	1031,52	-5,73	-5,19	17,90	-1,55	2,0	0,00	0,0
2003-02-23 00:00	343	24	95	0,0	18,83	-6,49	4,5	1031,52	-7,57	-6,49	18,17	-3,19	1,8	0,00	0,0
2003-02-23 00:30	351	24	98	0,0	19,03	-6,89	4,5	1031,52	-7,56	-6,89	18,37	-3,34	1,2	0,00	0,0

Datum	Vindriktning	Luftfukt inne	Luftfukt ute	Vindhastighet	Temp inne	Temp ute	Nederb. månad	Luftryck	Daggpunkt	Kyleffekt	Vix inne	Vix ute	Vindby	Korr luftryck	Nederb./dygn
	°	Rh%	Rh%	m/s	°C	°C	mm	Mbar	°C	°C	°C	°C	m/s		mm
2003-02-23 01:00	351	24	99	0,0	19,13	-6,89	4,5	1031,52	-7,42	-6,89	18,47	-3,25	0,0	0,00	0,0
2003-02-23 01:30	351	24	98	0,0	19,23	-7,39	4,5	1031,52	-8,06	-7,39	18,57	-3,84	1,2	0,00	0,0
2003-02-23 02:00	351	24	100	0,0	19,23	-7,59	4,5	1030,52	-7,99	-7,59	18,57	-3,86	1,4	0,00	0,0
2003-02-23 02:30	351	24	100	0,0	19,13	-7,29	4,5	1030,52	-7,69	-7,29	18,47	-3,56	1,2	0,00	0,0
2003-02-23 03:00	351	24	100	0,0	19,13	-7,19	4,5	1030,52	-7,59	-7,19	18,47	-3,46	0,0	0,00	0,0
2003-02-23 03:30	351	24	100	0,0	19,13	-7,09	4,5	1030,52	-7,49	-7,09	18,47	-3,36	0,0	0,00	0,0
2003-02-23 04:00	351	24	100	0,0	19,23	-7,49	4,5	1030,52	-7,89	-7,49	18,57	-3,76	0,0	0,00	0,0
2003-02-23 04:30	351	24	100	0,0	19,33	-7,09	4,5	1030,52	-7,49	-7,09	18,67	-3,36	0,0	0,00	0,0
2003-02-23 05:00	351	24	100	0,0	19,33	-7,49	4,5	1029,52	-7,89	-7,49	18,67	-3,76	0,0	0,00	0,0
2003-02-23 05:30	351	24	100	0,0	19,43	-7,29	4,5	1029,52	-7,69	-7,29	18,77	-3,56	1,4	0,00	0,0
2003-02-23 06:00	351	24	100	0,0	19,43	-8,09	4,5	1029,52	-8,49	-8,09	18,77	-4,36	0,0	0,00	0,0
2003-02-23 06:30	351	24	100	0,0	19,43	-8,29	4,5	1029,52	-8,68	-8,29	18,77	-4,56	0,0	0,00	0,0
2003-02-23 07:00	351	24	100	0,0	19,33	-8,99	4,5	1029,52	-9,38	-8,99	18,67	-5,26	0,0	0,00	0,0
2003-02-23 07:30	351	24	100	0,0	19,33	-8,99	4,5	1029,52	-9,38	-8,99	18,67	-5,26	0,0	0,00	0,0
2003-02-23 08:00	351	24	100	0,0	19,33	-8,89	4,5	1029,52	-9,28	-8,89	18,67	-5,16	0,0	0,00	0,0
2003-02-23 08:30	351	24	100	0,0	19,33	-8,99	4,5	1029,52	-9,38	-8,99	18,67	-5,26	0,0	0,00	0,0
2003-02-23 09:00	351	24	100	0,0	19,33	-8,79	4,5	1029,52	-9,18	-8,79	18,67	-5,06	0,0	0,00	0,0
2003-02-23 09:30	351	24	100	0,0	19,33	-8,39	4,5	1029,52	-8,78	-8,39	18,67	-4,66	0,0	0,00	0,0
2003-02-23 10:00	351	24	100	0,0	19,43	-7,29	4,5	1029,52	-7,69	-7,29	18,77	-3,56	1,8	0,00	0,0
2003-02-23 10:30	0	24	100	0,0	19,33	-7,09	4,5	1028,52	-7,49	-7,09	18,67	-3,36	2,2	0,00	0,0
2003-02-23 11:00	0	24	100	0,0	19,23	-6,79	4,5	1028,52	-7,19	-6,79	18,57	-3,06	1,6	0,00	0,0
2003-02-23 11:30	0	24	100	0,0	19,13	-5,99	4,5	1028,52	-6,39	-5,99	18,47	-2,26	0,0	0,00	0,0
2003-02-23 12:00	17	24	100	0,0	19,03	-5,29	4,5	1027,52	-5,69	-5,29	18,37	-1,56	0,0	0,00	0,0
2003-02-23 12:30	320	24	95	1,4	19,03	-4,69	4,5	1027,52	-5,79	-4,69	18,37	-1,39	2,2	0,00	0,0
2003-02-23 13:00	320	24	88	0,0	18,93	-4,19	4,5	1027,52	-6,33	-4,19	18,27	-1,46	1,8	0,00	0,0
2003-02-23 13:30	320	24	81	0,0	18,93	-3,69	4,5	1027,52	-6,96	-3,69	18,27	-1,49	0,0	0,00	0,0
2003-02-23 14:00	0	24	80	0,0	18,93	-2,99	4,5	1027,52	-6,45	-2,99	18,27	-0,86	1,8	0,00	0,0
2003-02-23 14:30	6	24	75	0,0	18,93	-2,69	4,5	1026,52	-7,03	-2,69	18,27	-0,91	0,0	0,00	0,0
2003-02-23 15:00	351	24	72	0,0	18,83	-2,19	4,5	1026,52	-7,10	-2,19	18,17	-0,61	0,0	0,00	0,0
2003-02-23 15:30	94	24	69	0,0	18,83	-1,79	4,5	1026,52	-7,30	-1,79	18,17	-0,41	2,0	0,00	0,0
2003-02-23 16:00	105	24	67	1,8	18,83	-1,39	4,5	1025,52	-7,31	-1,39	18,17	-0,14	2,4	0,00	0,0
2003-02-23 16:30	107	24	69	0,0	18,73	-1,79	4,5	1025,52	-7,30	-1,79	18,07	-0,41	2,2	0,00	0,0
2003-02-23 17:00	107	24	75	0,0	18,63	-3,59	4,5	1025,52	-7,90	-3,59	17,97	-1,81	1,4	0,00	0,0
2003-02-23 17:30	97	24	78	0,0	18,63	-4,99	4,5	1025,52	-8,73	-4,99	17,97	-3,00	1,4	0,00	0,0
2003-02-23 18:00	68	25	81	1,2	18,53	-5,49	4,5	1024,52	-8,72	-5,49	17,90	-3,29	2,0	0,00	0,0
2003-02-23 18:30	77	25	80	0,0	18,43	-5,09	4,5	1024,52	-8,49	-5,09	17,80	-2,96	2,0	0,00	0,0
2003-02-23 19:00	65	25	83	1,2	18,33	-5,99	4,5	1024,52	-8,88	-5,99	17,70	-3,64	1,8	0,00	0,0
2003-02-23 19:30	58	25	85	1,6	18,23	-6,69	4,5	1024,52	-9,25	-6,69	17,60	-4,19	2,0	0,00	0,0
2003-02-23 20:00	82	25	87	0,0	18,03	-6,79	4,5	1024,52	-9,04	-6,79	17,40	-4,14	2,0	0,00	0,0
2003-02-23 20:30	88	25	88	1,2	17,93	-7,39	4,5	1024,52	-9,48	-7,39	17,30	-4,66	1,8	0,00	0,0
2003-02-23 21:00	87	25	91	0,0	17,83	-7,49	4,5	1024,52	-9,13	-7,49	17,20	-4,52	1,8	0,00	0,0
2003-02-23 21:30	87	25	91	0,0	17,73	-7,79	4,5	1024,52	-9,43	-7,79	17,10	-4,82	1,8	0,00	0,0
2003-02-23 22:00	87	25	92	0,0	17,73	-7,99	4,5	1024,52	-9,48	-7,99	17,10	-4,94	1,6	0,00	0,0
2003-02-23 22:30	87	25	93	0,0	18,03	-8,69	4,5	1023,52	-10,04	-8,69	17,40	-5,56	0,0	0,00	0,0
2003-02-23 23:00	87	25	91	0,0	18,43	-8,99	4,5	1023,52	-10,62	-8,99	17,80	-6,02	0,0	0,00	0,0
2003-02-23 23:30	87	24	93	0,0	18,73	-9,79	4,5	1023,52	-11,12	-9,79	18,07	-6,66	0,0	0,00	0,0

Datum	Vindriktning °	Luftfukt inne Rh%	Luftfukt ute Rh%	Vindhastighet m/s	Temp inne °C	Temp ute °C	Nederb. månad mm	Lufftryck Mbar	Daggpunkt °C	Kyleffekt °C	Vix inne °C	Vix ute °C	Vindby m/s	Korr lufftryck	Nederb./dygn mm
2003-02-24 00:00	87	24	93	0,0	18,83	-9,49	4,5	1023,52	-10,83	-9,49	18,17	-6,36	0,0	0,00	0,0
2003-02-24 00:30	351	24	97	1,6	18,73	-8,99	4,5	1023,52	-9,78	-8,99	18,07	-5,52	2,2	0,00	0,0
2003-02-24 01:00	338	25	98	1,2	18,53	-7,99	4,5	1023,52	-8,65	-7,99	17,90	-4,44	2,6	0,00	0,0
2003-02-24 01:30	338	25	96	0,0	18,43	-8,99	4,5	1023,52	-9,92	-8,99	17,80	-5,61	1,8	0,00	0,0
2003-02-24 02:00	338	24	94	0,0	18,53	-9,59	4,5	1023,52	-10,79	-9,59	17,87	-6,38	0,0	0,00	0,0
2003-02-24 02:30	338	24	92	0,0	18,83	-10,59	4,5	1022,52	-12,05	-10,59	18,17	-7,54	0,0	0,00	0,0
2003-02-24 03:00	333	24	99	0,0	18,93	-9,29	4,5	1023,52	-9,81	-9,29	18,27	-5,65	2,0	0,00	0,0
2003-02-24 03:30	345	24	99	0,0	18,93	-9,19	4,5	1022,52	-9,71	-9,19	18,27	-5,55	2,4	0,00	0,0
2003-02-24 04:00	313	24	98	0,0	18,73	-9,19	4,5	1022,52	-9,85	-9,19	18,07	-5,64	2,2	0,00	0,0
2003-02-24 04:30	313	25	94	0,0	18,53	-10,39	4,5	1022,52	-11,58	-10,39	17,90	-7,18	0,0	0,00	0,0
2003-02-24 05:00	313	25	94	0,0	18,53	-10,70	4,5	1022,52	-11,88	-10,70	17,90	-7,48	0,0	0,00	0,0
2003-02-24 05:30	317	24	94	0,0	18,63	-11,30	4,5	1022,52	-12,47	-11,30	17,97	-8,08	1,6	0,00	0,0
2003-02-24 06:00	317	24	94	0,0	18,83	-11,40	4,5	1022,52	-12,57	-11,40	18,17	-8,18	0,0	0,00	0,0
2003-02-24 06:30	317	24	94	0,0	18,93	-12,10	4,5	1022,52	-13,26	-12,10	18,27	-8,88	2,6	0,00	0,0
2003-02-24 07:00	356	24	94	1,6	18,83	-11,40	4,5	1023,52	-12,57	-11,40	18,17	-8,18	2,4	0,00	0,0
2003-02-24 07:30	356	24	94	1,6	18,73	-10,90	4,5	1023,52	-12,57	-10,90	18,07	-12,13	1,8	0,00	0,0
2003-02-24 08:00	351	24	94	0,0	18,63	-11,60	4,5	1023,52	-12,57	-11,60	17,97	-12,83	2,2	0,00	0,0
2003-02-24 08:30	351	24	94	0,0	18,63	-11,70	4,5	1023,52	-12,57	-11,70	17,97	-12,93	0,0	0,00	0,0
2003-02-24 09:00	351	24	94	0,0	18,63	-11,80	4,5	1023,52	-12,57	-11,80	17,97	-13,03	0,0	0,00	0,0
2003-02-24 09:30	351	24	94	0,0	18,73	-11,30	4,5	1023,52	-12,57	-11,30	18,07	-12,53	1,6	0,00	0,0
2003-02-24 10:00	351	24	94	0,0	18,83	-10,29	4,5	1023,52	-12,57	-10,29	18,17	-11,53	1,8	0,00	0,0
2003-02-24 10:30	304	24	92	1,6	18,73	-8,99	4,5	1024,52	-10,47	-8,99	18,07	-5,94	3,0	0,00	0,0
2003-02-24 11:00	291	24	86	0,0	18,63	-8,29	4,5	1024,52	-10,66	-8,29	17,97	-5,71	3,1	0,00	0,0
2003-02-24 11:30	291	24	86	0,0	18,43	-7,69	4,5	1024,52	-10,07	-7,69	17,77	-5,11	0,0	0,00	0,0
2003-02-24 12:00	291	24	84	0,0	18,33	-7,09	4,5	1024,52	-9,80	-7,09	17,67	-4,67	1,6	0,00	0,0
2003-02-24 12:30	296	24	79	2,4	18,23	-5,89	4,5	1024,52	-9,44	-8,02	17,57	-3,83	2,6	0,00	0,0
2003-02-24 13:00	319	24	70	0,0	18,13	-5,19	4,5	1024,52	-10,36	-5,19	17,47	-3,75	3,0	0,00	0,0
2003-02-24 13:30	308	24	61	1,4	18,13	-4,09	4,5	1024,52	-11,13	-4,09	17,47	-3,20	2,2	0,00	0,0
2003-02-24 14:00	320	24	59	1,4	18,13	-3,29	4,5	1024,52	-10,81	-3,29	17,47	-2,52	2,4	0,00	0,0
2003-02-24 14:30	320	25	57	0,0	18,03	-2,79	4,5	1024,52	-10,80	-2,79	17,40	-2,13	2,0	0,00	0,0
2003-02-24 15:00	299	25	56	2,2	18,03	-2,29	4,5	1024,52	-10,57	-2,29	17,40	-1,68	3,0	0,00	0,0
2003-02-24 15:30	323	25	58	0,0	17,93	-2,69	4,5	1024,52	-10,48	-2,69	17,30	-1,97	2,8	0,00	0,0
2003-02-24 16:00	323	25	63	1,4	17,93	-3,09	4,5	1024,52	-9,75	-3,09	17,30	-2,08	1,8	0,00	0,0
2003-02-24 16:30	294	25	67	1,2	17,83	-3,39	4,5	1025,52	-9,22	-3,39	17,20	-2,14	3,0	0,00	0,0
2003-02-24 17:00	294	25	64	0,0	17,73	-3,59	4,5	1025,52	-10,02	-3,59	17,10	-2,52	1,6	0,00	0,0
2003-02-24 17:30	294	25	68	0,0	17,63	-4,79	4,5	1025,52	-10,36	-4,79	17,00	-3,48	0,0	0,00	0,0
2003-02-24 18:00	327	25	65	1,8	17,53	-4,69	4,5	1025,52	-10,86	-4,69	16,90	-3,56	2,2	0,00	0,0
2003-02-24 18:30	351	25	60	2,2	17,53	-3,09	4,5	1025,52	-10,40	-3,09	16,90	-2,26	3,0	0,00	0,0
2003-02-24 19:00	337	25	64	0,0	17,43	-4,39	4,5	1025,52	-10,78	-4,39	16,80	-3,32	3,1	0,00	0,0
2003-02-24 19:30	335	25	67	1,6	17,43	-4,09	4,5	1025,52	-9,89	-4,09	16,80	-2,84	2,0	0,00	0,0
2003-02-24 20:00	339	25	67	1,4	17,63	-4,79	4,5	1026,52	-10,55	-4,79	17,00	-3,54	2,2	0,00	0,0
2003-02-24 20:30	339	25	69	1,2	18,03	-5,09	4,5	1026,52	-10,45	-5,09	17,40	-3,71	2,2	0,00	0,0
2003-02-24 21:00	339	25	69	0,0	18,33	-5,69	4,5	1026,52	-11,02	-5,69	17,70	-4,31	1,8	0,00	0,0
2003-02-24 21:30	338	25	73	0,0	18,43	-6,39	4,5	1026,52	-10,96	-6,39	17,80	-4,75	0,0	0,00	0,0
2003-02-24 22:00	345	25	71	1,4	18,43	-4,99	4,5	1026,52	-9,98	-4,99	17,80	-3,48	2,6	0,00	0,0
2003-02-24 22:30	332	25	68	1,4	18,33	-4,99	4,5	1026,52	-10,55	-4,99	17,70	-3,68	2,4	0,00	0,0

Datum	Vindriktning °	Luftfukt inne Rh%	Luftfukt ute Rh%	Vindhastighet m/s	Temp inne °C	Temp ute °C	Nederb. månad mm	Luftryck Mbar	Daggpunkt °C	Kyleffekt °C	Vix inne °C	Vix ute °C	Vindby m/s	Korr luftryck	Nederb./dygn mm
2003-02-24 23:00	351	25	71	1,2	18,23	-5,89	4,5	1026,52	-10,84	-5,89	17,60	-4,38	2,2	0,00	0,0
2003-02-24 23:30	330	25	67	2,0	18,23	-4,89	4,5	1026,52	-10,65	-4,89	17,60	-3,64	2,8	0,00	0,0
2003-02-25 00:00	330	25	68	0,0	18,43	-6,09	4,5	1026,52	-11,60	-6,09	17,80	-4,78	2,0	0,00	0,0
2003-02-25 00:30	330	24	74	1,2	18,73	-7,19	4,5	1026,52	-11,55	-7,19	18,07	-5,48	1,8	0,00	0,0
2003-02-25 01:00	336	24	77	1,4	18,73	-7,29	4,5	1026,52	-11,13	-7,29	18,07	-5,38	2,2	0,00	0,0
2003-02-25 01:30	336	24	80	0,0	18,63	-8,39	4,5	1026,52	-11,70	-8,39	17,97	-6,26	1,8	0,00	0,0
2003-02-25 02:00	336	25	82	1,2	18,43	-8,89	4,5	1026,52	-11,87	-8,89	17,80	-6,62	1,6	0,00	0,0
2003-02-25 02:30	336	24	81	0,0	18,33	-8,39	4,5	1026,52	-11,54	-8,39	17,67	-6,19	1,8	0,00	0,0
2003-02-25 03:00	336	25	78	0,0	18,43	-8,19	4,5	1026,52	-11,83	-8,19	17,80	-6,21	1,4	0,00	0,0
2003-02-25 03:30	336	24	77	0,0	18,63	-8,19	4,5	1026,52	-12,00	-8,19	17,97	-6,28	1,6	0,00	0,0
2003-02-25 04:00	336	24	79	1,4	18,83	-8,39	4,5	1026,52	-11,86	-8,39	18,17	-6,33	1,8	0,00	0,0
2003-02-25 04:30	336	24	80	0,0	18,73	-9,39	4,5	1026,52	-12,67	-9,39	18,07	-7,26	1,8	0,00	0,0
2003-02-25 05:00	336	24	84	0,0	18,63	-9,59	4,5	1026,52	-12,24	-9,59	17,97	-7,17	1,2	0,00	0,0
2003-02-25 05:30	336	24	86	0,0	18,43	-9,79	4,5	1026,52	-12,13	-9,79	17,77	-7,22	1,8	0,00	0,0
2003-02-25 06:00	323	24	85	1,6	18,43	-7,59	4,5	1026,52	-10,13	-7,59	17,77	-5,09	3,1	0,00	0,0
2003-02-25 06:30	331	24	90	0,0	18,63	-8,09	4,5	1026,52	-9,87	-8,09	17,97	-5,20	2,0	0,00	0,0
2003-02-25 07:00	336	24	93	0,0	18,83	-7,89	4,5	1026,52	-9,24	-7,89	18,17	-4,76	2,2	0,00	0,0
2003-02-25 07:30	337	24	90	0,0	18,83	-8,39	4,5	1026,52	-10,17	-8,39	18,17	-5,50	1,6	0,00	0,0
2003-02-25 08:00	337	24	93	0,0	18,73	-8,19	4,5	1026,52	-9,54	-8,19	18,07	-5,06	0,0	0,00	0,0
2003-02-25 08:30	331	24	93	1,6	18,63	-7,79	4,5	1026,52	-9,14	-7,79	17,97	-4,66	2,2	0,00	0,0
2003-02-25 09:00	190	24	90	0,0	18,43	-8,19	4,5	1026,52	-9,97	-8,19	17,77	-5,30	2,4	0,00	0,0
2003-02-25 09:30	254	24	90	1,4	18,43	-7,79	4,5	1026,52	-9,58	-7,79	17,77	-4,90	2,2	0,00	0,0
2003-02-25 10:00	275	24	93	1,8	18,33	-6,59	4,5	1026,52	-7,96	-6,59	17,67	-3,46	2,4	0,00	0,0
2003-02-25 10:30	258	24	93	0,0	18,33	-5,69	4,5	1026,52	-7,07	-5,69	17,67	-2,56	2,4	0,00	0,0
2003-02-25 11:00	258	24	93	0,0	18,23	-4,89	4,5	1027,52	-6,28	-4,89	17,57	-1,75	0,0	0,00	0,0
2003-02-25 11:30	167	24	92	1,6	18,23	-4,29	4,5	1026,52	-5,83	-4,29	17,57	-1,24	2,8	0,00	0,0
2003-02-25 12:00	253	24	89	0,0	18,13	-2,99	4,5	1026,52	-5,00	-2,99	17,47	-0,18	2,4	0,00	0,0
2003-02-25 12:30	164	24	89	1,4	18,03	-1,39	4,5	1026,52	-3,42	-1,39	17,37	1,43	2,8	0,00	0,0
2003-02-25 13:00	274	24	89	1,6	17,93	-0,39	4,5	1026,52	-2,44	-0,39	17,27	2,43	2,8	0,00	0,0
2003-02-25 13:30	313	24	96	2,8	17,93	1,02	4,5	1026,52	0,01	-1,93	17,27	4,40	4,7	0,00	0,0
2003-02-25 14:00	295	25	92	4,9	17,83	1,22	4,5	1026,52	-0,40	-6,37	17,20	4,27	5,4	0,00	0,0
2003-02-25 14:30	246	25	94	2,6	17,73	1,32	4,5	1026,52	0,01	-0,42	17,10	4,53	5,8	0,00	0,0
2003-02-25 15:00	275	25	96	2,0	17,63	1,52	4,5	1026,52	0,51	1,52	17,00	4,90	5,8	0,00	0,0
2003-02-25 15:30	264	25	94	2,6	17,63	1,72	4,5	1026,52	0,41	0,00	17,00	4,93	4,1	0,00	0,0
2003-02-25 16:00	266	25	96	1,6	17,53	1,72	4,5	1026,52	0,71	1,72	16,90	5,10	3,7	0,00	0,0
2003-02-25 16:30	292	25	97	1,4	17,53	1,42	4,5	1026,52	0,56	1,42	16,90	4,89	3,9	0,00	0,0
2003-02-25 17:00	261	25	98	0,0	17,53	1,32	4,5	1026,52	0,60	1,32	16,90	4,87	3,0	0,00	0,0
2003-02-25 17:30	261	25	98	0,0	17,53	1,02	4,5	1027,52	0,30	1,02	16,90	4,57	1,6	0,00	0,0
2003-02-25 18:00	253	25	100	0,0	17,73	1,02	4,5	1027,52	0,59	1,02	17,10	4,75	3,5	0,00	0,0
2003-02-25 18:30	316	25	100	0,0	18,23	1,12	4,5	1027,52	0,69	1,12	17,60	4,85	2,4	0,00	0,0
2003-02-25 19:00	286	25	100	1,6	18,53	1,22	4,5	1027,52	0,79	1,22	17,90	4,95	2,8	0,00	0,0
2003-02-25 19:30	356	24	100	2,2	18,63	1,12	4,5	1027,52	0,69	1,12	17,97	4,85	3,1	0,00	0,0
2003-02-25 20:00	311	24	100	2,8	18,63	1,22	4,5	1027,52	0,79	-1,71	17,97	4,95	3,0	0,00	0,0
2003-02-25 20:30	356	25	100	0,0	18,43	0,82	4,5	1027,52	0,39	0,82	17,80	4,54	3,9	0,00	0,0
2003-02-25 21:00	318	25	100	0,0	18,33	0,41	4,5	1027,52	-0,01	0,41	17,70	4,14	3,3	0,00	0,0
2003-02-25 21:30	298	25	100	0,0	18,13	0,11	4,5	1027,52	-0,31	0,11	17,50	3,84	2,4	0,00	0,0

Datum	Vindriktning °	Luftfukt inne Rh%	Luftfukt ute Rh%	Vindhastighet m/s	Temp inne °C	Temp ute °C	Nederb. månad mm	Lufttryck Mbar	Daggpunkt °C	Kyleffekt °C	Vix inne °C	Vix ute °C	Vindby m/s	Korr lufttryck	Nederb./dygn mm
2003-02-25 22:00	351	25	100	2,0	18,03	-0,09	4,5	1028,52	-0,51	-0,09	17,40	3,64	2,4	0,00	0,0
2003-02-25 22:30	351	25	100	1,6	18,13	-0,59	4,5	1028,52	-1,00	-0,59	17,50	3,14	2,2	0,00	0,0
2003-02-25 23:00	310	25	100	2,2	18,33	-0,39	4,5	1027,52	-0,80	-0,39	17,70	3,34	3,0	0,00	0,0
2003-02-25 23:30	320	24	100	0,0	18,63	-1,09	4,5	1028,52	-1,50	-1,09	17,97	2,64	2,6	0,00	0,0
2003-02-26 00:00	351	24	100	0,0	18,73	-0,89	4,5	1028,52	-1,30	-0,89	18,07	2,84	1,8	0,00	0,0
2003-02-26 00:30	346	24	100	1,6	18,73	-0,99	4,5	1027,52	-1,40	-0,99	18,07	2,74	2,2	0,00	0,0
2003-02-26 01:00	351	24	100	0,0	18,63	-1,39	4,5	1027,52	-1,80	-1,39	17,97	2,34	3,0	0,00	0,0
2003-02-26 01:30	346	25	100	2,2	18,43	-0,89	4,5	1027,52	-1,30	-0,89	17,80	2,84	2,8	0,00	0,0
2003-02-26 02:00	344	25	100	0,0	18,43	-0,59	4,5	1027,52	-1,00	-0,59	17,80	3,14	2,4	0,00	0,0
2003-02-26 02:30	333	25	100	0,0	18,43	-1,59	4,5	1027,52	-2,00	-1,59	17,80	2,14	2,0	0,00	0,0
2003-02-26 03:00	333	24	100	0,0	18,73	-3,19	4,5	1027,52	-3,60	-3,19	18,07	0,54	1,2	0,00	0,0
2003-02-26 03:30	340	24	100	0,0	18,83	-2,99	4,5	1027,52	-3,40	-2,99	18,17	0,74	2,0	0,00	0,0
2003-02-26 04:00	340	24	100	0,0	18,93	-3,59	4,5	1027,52	-4,00	-3,59	18,27	0,14	1,2	0,00	0,0
2003-02-26 04:30	340	24	100	0,0	18,83	-3,99	4,5	1027,52	-4,40	-3,99	18,17	-0,26	0,0	0,00	0,0
2003-02-26 05:00	337	24	100	0,0	18,73	-4,49	4,5	1027,52	-4,89	-4,49	18,07	-0,76	1,4	0,00	0,0
2003-02-26 05:30	305	24	100	0,0	18,53	-4,19	4,5	1027,52	-4,59	-4,19	17,87	-0,46	1,4	0,00	0,0
2003-02-26 06:00	304	24	100	0,0	18,53	-4,09	4,5	1026,52	-4,50	-4,09	17,87	-0,36	1,6	0,00	0,0
2003-02-26 06:30	219	24	100	0,0	18,63	-4,59	4,5	1027,52	-4,99	-4,59	17,97	-0,86	1,2	0,00	0,0
2003-02-26 07:00	191	24	100	0,0	18,83	-4,49	4,5	1026,52	-4,89	-4,49	18,17	-0,76	0,0	0,00	0,0
2003-02-26 07:30	192	24	100	0,0	18,93	-5,19	4,5	1026,52	-5,59	-5,19	18,27	-1,46	1,2	0,00	0,0
2003-02-26 08:00	192	24	100	0,0	18,93	-5,49	4,5	1027,52	-5,89	-5,49	18,27	-1,76	0,0	0,00	0,0
2003-02-26 08:30	192	24	100	0,0	18,83	-5,49	4,5	1027,52	-5,89	-5,49	18,17	-1,76	0,0	0,00	0,0
2003-02-26 09:00	192	24	100	0,0	18,73	-5,49	4,5	1027,52	-5,89	-5,49	18,07	-1,76	0,0	0,00	0,0
2003-02-26 09:30	192	24	100	0,0	18,53	-5,09	4,5	1027,52	-5,49	-5,09	17,87	-1,36	0,0	0,00	0,0
2003-02-26 10:00	192	25	100	0,0	18,43	-4,99	4,5	1027,52	-5,39	-4,99	17,80	-1,26	0,0	0,00	0,0
2003-02-26 10:30	192	25	100	0,0	18,43	-4,39	4,5	1027,52	-4,79	-4,39	17,80	-0,66	0,0	0,00	0,0
2003-02-26 11:00	192	25	100	0,0	18,43	-3,49	4,5	1027,52	-3,90	-3,49	17,80	0,24	0,0	0,00	0,0
2003-02-26 11:30	192	25	100	0,0	18,33	-2,79	4,5	1027,52	-3,20	-2,79	17,70	0,94	0,0	0,00	0,0
2003-02-26 12:00	192	25	100	0,0	18,23	-2,39	4,5	1027,52	-2,80	-2,39	17,60	1,34	0,0	0,00	0,0
2003-02-26 12:30	192	25	100	0,0	18,23	-1,99	4,5	1026,52	-2,40	-1,99	17,60	1,74	0,0	0,00	0,0
2003-02-26 13:00	192	25	100	0,0	18,23	-1,19	4,5	1026,52	-1,60	-1,19	17,60	2,54	0,0	0,00	0,0
2003-02-26 13:30	171	25	100	0,0	18,23	-0,29	4,5	1026,52	-0,70	-0,29	17,60	3,44	0,0	0,00	0,0
2003-02-26 14:00	171	25	94	0,0	18,33	0,01	4,5	1025,52	-1,28	0,01	17,70	3,23	0,0	0,00	0,0
2003-02-26 14:30	170	25	89	0,0	18,33	0,72	4,5	1025,52	-1,36	0,72	17,70	3,53	0,0	0,00	0,0
2003-02-26 15:00	140	25	87	0,0	18,23	1,02	4,5	1025,52	-1,38	1,02	17,60	3,67	0,0	0,00	0,0
2003-02-26 15:30	145	25	87	3,0	18,23	1,32	4,5	1025,52	-1,09	-1,60	17,60	3,97	3,7	0,00	0,0
2003-02-26 16:00	111	25	86	1,2	18,23	1,22	4,5	1024,52	-1,35	1,22	17,60	3,79	3,1	0,00	0,0
2003-02-26 16:30	91	25	87	2,0	18,23	0,82	4,5	1024,52	-1,58	0,82	17,60	3,47	2,4	0,00	0,0
2003-02-26 17:00	99	25	91	1,6	18,23	0,01	4,5	1024,52	-1,73	0,01	17,60	2,99	2,8	0,00	0,0
2003-02-26 17:30	106	25	95	2,4	18,13	-0,79	4,5	1024,52	-1,92	-2,64	17,50	2,52	2,6	0,00	0,0
2003-02-26 18:00	104	25	98	1,6	18,03	-0,99	4,5	1024,52	-1,69	-0,99	17,40	2,57	3,0	0,00	0,0
2003-02-26 18:30	102	25	98	2,0	18,03	-1,19	4,5	1024,52	-1,89	-1,19	17,40	2,37	3,1	0,00	0,0
2003-02-26 19:00	104	25	99	2,2	17,93	-1,39	4,5	1024,52	-1,94	-1,39	17,30	2,26	3,0	0,00	0,0
2003-02-26 19:30	110	25	100	2,2	17,93	-1,59	4,5	1024,52	-2,00	-1,59	17,30	2,14	3,0	0,00	0,0
2003-02-26 20:00	105	25	100	2,0	17,83	-1,49	4,5	1024,52	-1,90	-1,49	17,20	2,24	3,0	0,00	0,0
2003-02-26 20:30	116	25	100	1,4	17,83	-2,19	4,5	1023,52	-2,60	-2,19	17,20	1,54	2,6	0,00	0,0

Datum	Vindriktning °	Luftfukt inne Rh%	Luftfukt ute Rh%	Vindhastighet m/s	Temp inne °C	Temp ute °C	Nederb. månad mm	Lufftryck Mbar	Daggpunkt °C	Kyleffekt °C	Vix inne °C	Vix ute °C	Vindby m/s	Korr lufftryck	Nederb./dygn mm
2003-02-26 21:00	101	25	100	1,4	17,73	-2,19	4,5	1023,52	-2,60	-2,19	17,10	1,54	2,6	0,00	0,0
2003-02-26 21:30	115	25	100	1,6	17,83	-2,29	4,5	1023,52	-2,70	-2,29	17,20	1,44	2,6	0,00	0,0
2003-02-26 22:00	128	25	100	1,2	18,03	-2,79	4,5	1023,52	-3,20	-2,79	17,40	0,94	3,0	0,00	0,0
2003-02-26 22:30	120	25	100	1,8	18,43	-3,19	4,5	1023,52	-3,60	-3,19	17,80	0,54	3,3	0,00	0,0
2003-02-26 23:00	135	25	100	1,6	18,63	-3,59	4,5	1023,52	-4,00	-3,59	18,00	0,14	2,8	0,00	0,0
2003-02-26 23:30	117	25	100	0,0	18,83	-3,79	4,5	1022,52	-4,20	-3,79	18,20	-0,06	2,8	0,00	0,0
2003-02-27 00:00	133	25	100	1,8	18,83	-4,09	4,5	1022,52	-4,50	-4,09	18,20	-0,36	3,0	0,00	0,0
2003-02-27 00:30	133	25	100	1,8	18,83	-4,09	4,5	1022,52	-4,50	-4,09	18,20	-0,36	3,0	0,00	0,0
2003-02-27 01:00	133	25	100	1,8	18,83	-4,09	4,5	1022,52	-4,50	-4,09	18,20	-0,36	3,0	0,00	0,0
2003-02-27 01:30	133	25	100	1,8	18,83	-4,09	4,5	1022,52	-4,50	-4,09	18,20	-0,36	3,0	0,00	0,0
2003-02-27 02:00	133	25	100	1,8	18,83	-4,09	4,5	1022,52	-4,50	-4,09	18,20	-0,36	3,0	0,00	0,0
2003-02-27 02:30	133	25	100	1,8	18,83	-4,09	4,5	1022,52	-4,50	-4,09	18,20	-0,36	3,0	0,00	0,0
2003-02-27 03:00	133	25	100	1,8	18,83	-4,09	4,5	1022,52	-4,50	-4,09	18,20	-0,36	3,0	0,00	0,0
2003-02-27 03:30	133	25	100	1,8	18,83	-4,09	4,5	1022,52	-4,50	-4,09	18,20	-0,36	3,0	0,00	0,0
2003-02-27 04:00	133	25	100	1,8	18,83	-4,09	4,5	1022,52	-4,50	-4,09	18,20	-0,36	3,0	0,00	0,0
2003-02-27 04:30	133	25	100	1,8	18,83	-4,09	4,5	1022,52	-4,50	-4,09	18,20	-0,36	3,0	0,00	0,0
2003-02-27 05:00	133	25	100	1,8	18,83	-4,09	4,5	1022,52	-4,50	-4,09	18,20	-0,36	3,0	0,00	0,0
2003-02-27 05:30	133	25	100	1,8	18,83	-4,09	4,5	1022,52	-4,50	-4,09	18,20	-0,36	3,0	0,00	0,0
2003-02-27 06:00	133	25	100	1,8	18,83	-4,09	4,5	1022,52	-4,50	-4,09	18,20	-0,36	3,0	0,00	0,0
2003-02-27 06:30	133	25	100	1,8	18,83	-4,09	4,5	1022,52	-4,50	-4,09	18,20	-0,36	3,0	0,00	0,0
2003-02-27 07:00	133	25	100	1,8	18,83	-4,09	4,5	1022,52	-4,50	-4,09	18,20	-0,36	3,0	0,00	0,0
2003-02-27 07:30	11	24	100	0,0	19,13	-9,99	4,5	1020,52	-10,38	-9,99	18,47	-6,26	1,2	0,00	0,0
2003-02-27 08:00	11	24	100	0,0	19,13	-9,89	4,5	1020,52	-10,28	-9,89	18,47	-6,16	1,4	0,00	0,0
2003-02-27 08:30	11	24	100	0,0	19,03	-9,89	4,5	1020,52	-10,28	-9,89	18,37	-6,16	0,0	0,00	0,0
2003-02-27 09:00	11	24	100	0,0	19,03	-9,59	4,5	1020,52	-9,98	-9,59	18,37	-5,86	0,0	0,00	0,0
2003-02-27 09:30	11	24	100	0,0	18,93	-8,99	4,5	1020,52	-9,38	-8,99	18,27	-5,26	0,0	0,00	0,0
2003-02-27 10:00	11	24	100	0,0	18,83	-8,29	4,5	1020,52	-8,68	-8,29	18,17	-4,56	0,0	0,00	0,0
2003-02-27 10:30	11	24	100	0,0	18,73	-7,89	4,5	1020,52	-8,29	-7,89	18,07	-4,16	0,0	0,00	0,0
2003-02-27 11:00	11	24	100	0,0	18,63	-7,29	4,5	1020,52	-7,69	-7,29	17,97	-3,56	0,0	0,00	0,0
2003-02-27 11:30	11	25	100	0,0	18,53	-6,49	4,5	1020,52	-6,89	-6,49	17,90	-2,76	0,0	0,00	0,0
2003-02-27 12:00	11	25	99	0,0	18,43	-5,69	4,5	1020,52	-6,23	-5,69	17,80	-2,05	0,0	0,00	0,0
2003-02-27 12:30	11	25	97	1,2	18,33	-4,79	4,5	1020,52	-5,61	-4,79	17,70	-1,32	1,8	0,00	0,0
2003-02-27 13:00	11	25	93	0,0	18,33	-4,09	4,5	1020,52	-5,48	-4,09	17,70	-0,95	2,0	0,00	0,0
2003-02-27 13:30	11	25	91	0,0	18,23	-3,49	4,5	1020,52	-5,19	-3,49	17,60	-0,52	2,0	0,00	0,0
2003-02-27 14:00	266	25	85	1,8	18,33	-3,09	4,5	1020,52	-5,72	-3,09	17,70	-0,59	2,4	0,00	0,0
2003-02-27 14:30	315	25	84	1,4	18,23	-2,69	4,5	1020,52	-5,49	-2,69	17,60	-0,26	3,0	0,00	0,0
2003-02-27 15:00	262	25	83	2,2	18,23	-2,59	4,5	1020,52	-5,56	-2,59	17,60	-0,24	2,4	0,00	0,0
2003-02-27 15:30	263	25	82	1,2	18,23	-2,19	4,5	1020,52	-5,33	-2,19	17,60	0,09	2,4	0,00	0,0
2003-02-27 16:00	278	25	82	1,2	18,13	-2,09	4,5	1020,52	-5,24	-2,09	17,50	0,19	2,2	0,00	0,0
2003-02-27 16:30	278	25	81	0,0	18,03	-1,89	4,5	1020,52	-5,21	-1,89	17,40	0,32	1,6	0,00	0,0
2003-02-27 17:00	278	25	80	0,0	18,03	-2,39	4,5	1020,52	-5,87	-2,39	17,40	-0,26	0,0	0,00	0,0
2003-02-27 17:30	278	25	82	0,0	17,93	-4,59	4,5	1020,52	-7,67	-4,59	17,30	-2,31	1,4	0,00	0,0
2003-02-27 18:00	278	25	87	0,0	17,83	-5,59	4,5	1020,52	-7,86	-5,59	17,20	-2,93	1,2	0,00	0,0
2003-02-27 18:30	303	25	93	1,4	17,73	-5,49	4,5	1020,52	-6,87	-5,49	17,10	-2,35	1,8	0,00	0,0
2003-02-27 19:00	341	25	94	1,2	17,73	-4,99	4,5	1020,52	-6,23	-4,99	17,10	-1,77	2,0	0,00	0,0
2003-02-27 19:30	341	25	96	1,4	17,63	-4,99	4,5	1021,52	-5,95	-4,99	17,00	-1,60	1,8	0,00	0,0

Datum	Vindriktning °	Luftfukt inne Rh%	Luftfukt ute Rh%	Vindhastighet m/s	Temp inne °C	Temp ute °C	Nederb. månad mm	Luftryck Mbar	Daggpunkt °C	Kyleffekt °C	Vix inne °C	Vix ute °C	Vindby m/s	Korr luftryck	Nederb./dygn mm
2003-02-27 20:00	341	25	93	0,0	17,53	-6,89	4,5	1020,52	-8,25	-6,89	16,90	-3,76	1,6	0,00	0,0
2003-02-27 20:30	341	25	95	0,0	17,63	-7,59	4,5	1020,52	-8,67	-7,59	17,00	-4,29	0,0	0,00	0,0
2003-02-27 21:00	341	25	99	0,0	17,93	-6,39	4,5	1020,52	-6,92	-6,39	17,30	-2,75	2,0	0,00	0,0
2003-02-27 21:30	341	25	95	0,0	18,23	-6,59	4,5	1021,52	-7,67	-6,59	17,60	-3,29	1,8	0,00	0,0
2003-02-27 22:00	341	25	93	0,0	18,53	-8,19	4,5	1021,52	-9,54	-8,19	17,90	-5,06	0,0	0,00	0,0
2003-02-27 22:30	341	24	94	0,0	18,53	-8,49	4,5	1021,52	-9,70	-8,49	17,87	-5,27	0,0	0,00	0,0
2003-02-27 23:00	342	25	97	0,0	18,43	-8,09	4,5	1020,52	-8,89	-8,09	17,80	-4,62	1,2	0,00	0,0
2003-02-27 23:30	341	25	100	0,0	18,33	-7,29	4,5	1021,52	-7,69	-7,29	17,70	-3,56	1,8	0,00	0,0
2003-02-28 00:00	310	25	99	1,6	18,43	-7,29	4,5	1020,52	-7,82	-7,29	17,80	-3,65	2,4	0,00	0,0
2003-02-28 00:30	336	24	96	1,4	18,63	-7,29	4,5	1020,52	-8,23	-7,29	17,97	-3,91	2,2	0,00	0,0
2003-02-28 01:00	325	24	95	0,0	18,83	-7,49	4,5	1020,52	-8,57	-7,49	18,17	-4,19	3,0	0,00	0,0
2003-02-28 01:30	308	24	97	1,6	18,83	-7,49	4,5	1020,52	-8,29	-7,49	18,17	-4,02	2,4	0,00	0,0