

Medeltemperaturer / Max / Min

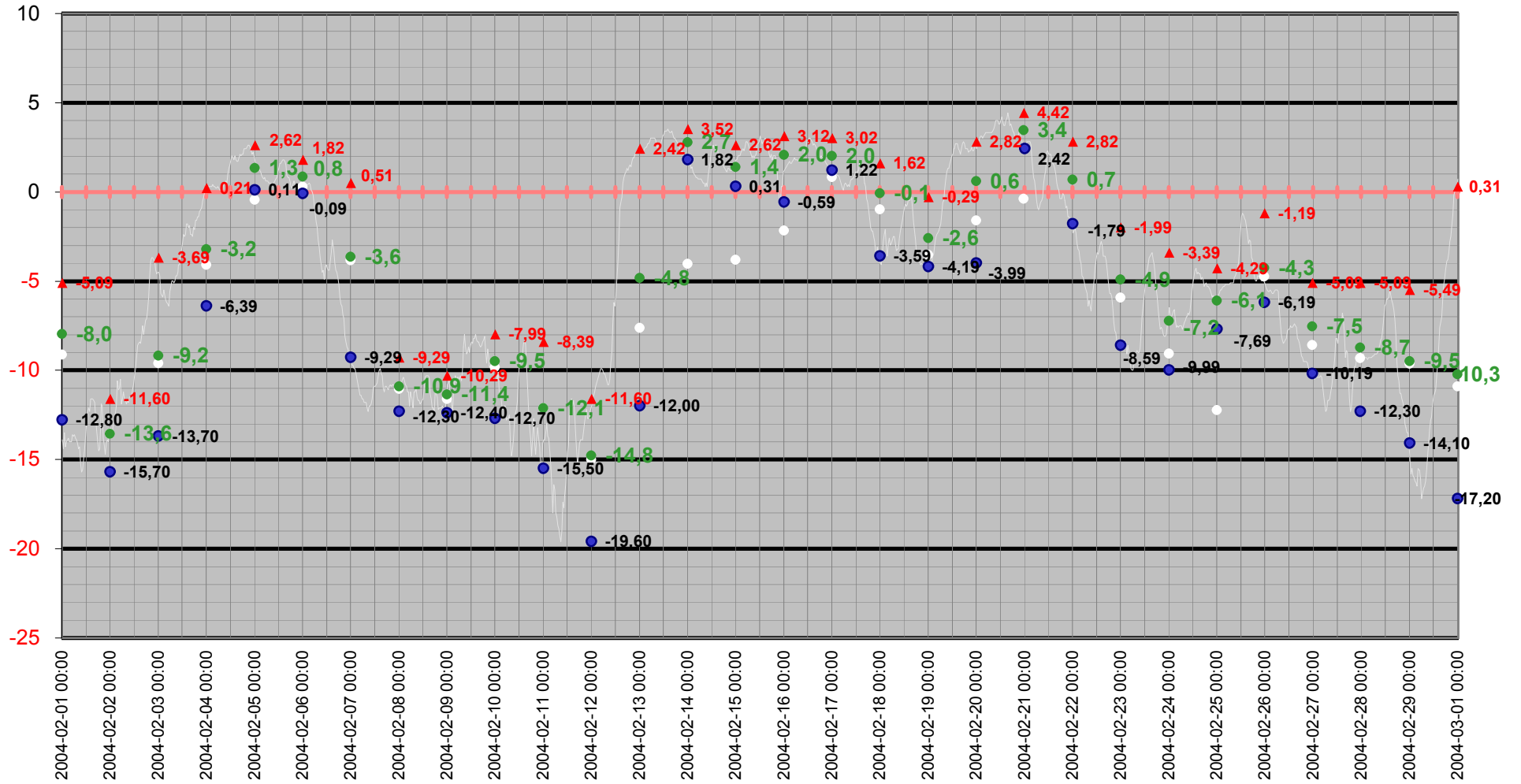

Medeltemperatur

□ Vindkyl medel °C ● Dygns medel °C — Temperatur °C — Kyleffekt °C

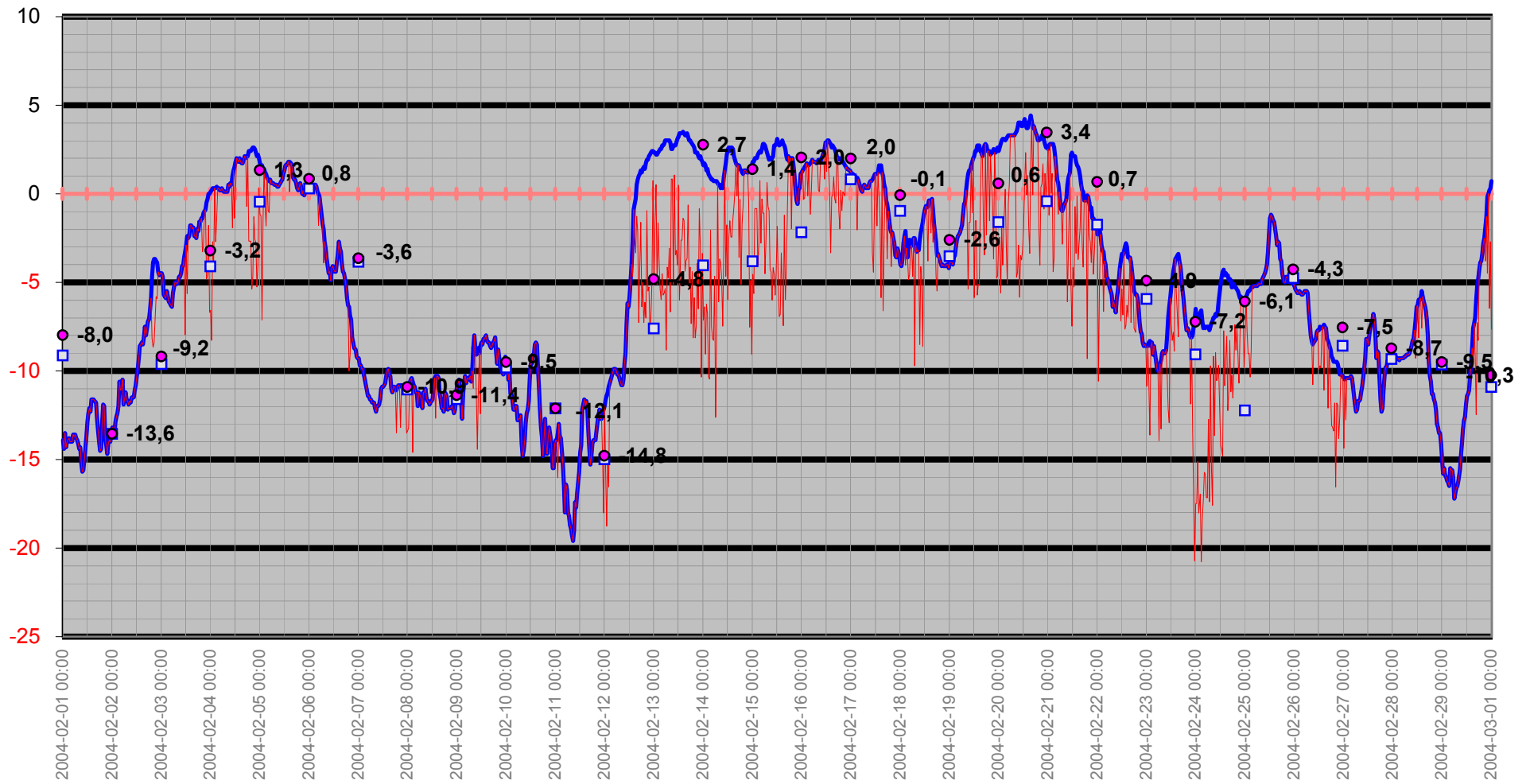

Temperatur/Vindby

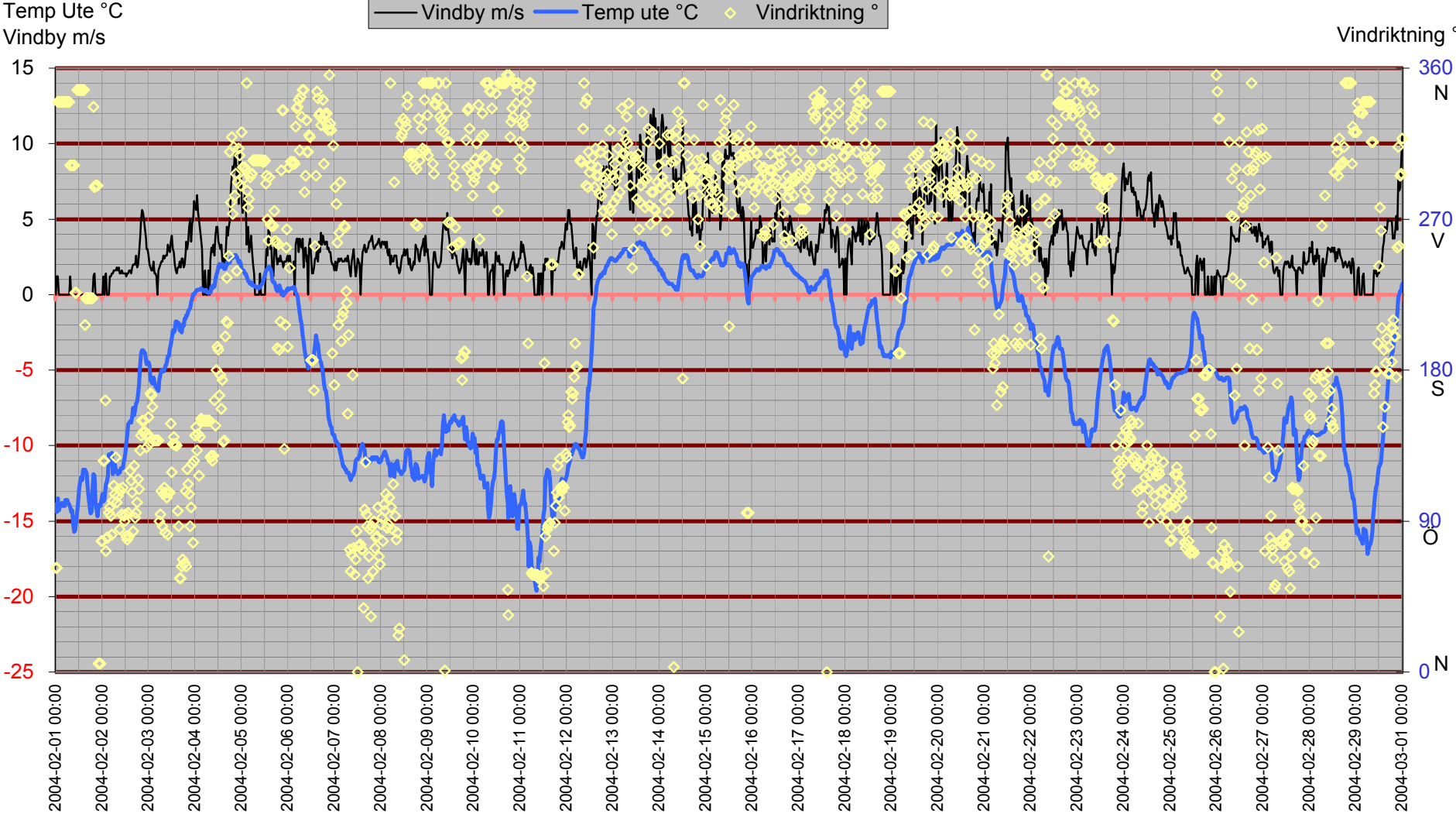

Inne

Temp inne °C

Vindby m/s

Temp inne °C — Vindby m/s — Temp ute °C — Luffukt inne Rh%

Temp ute °C

Luffukt inne Rh%

Rh % inne

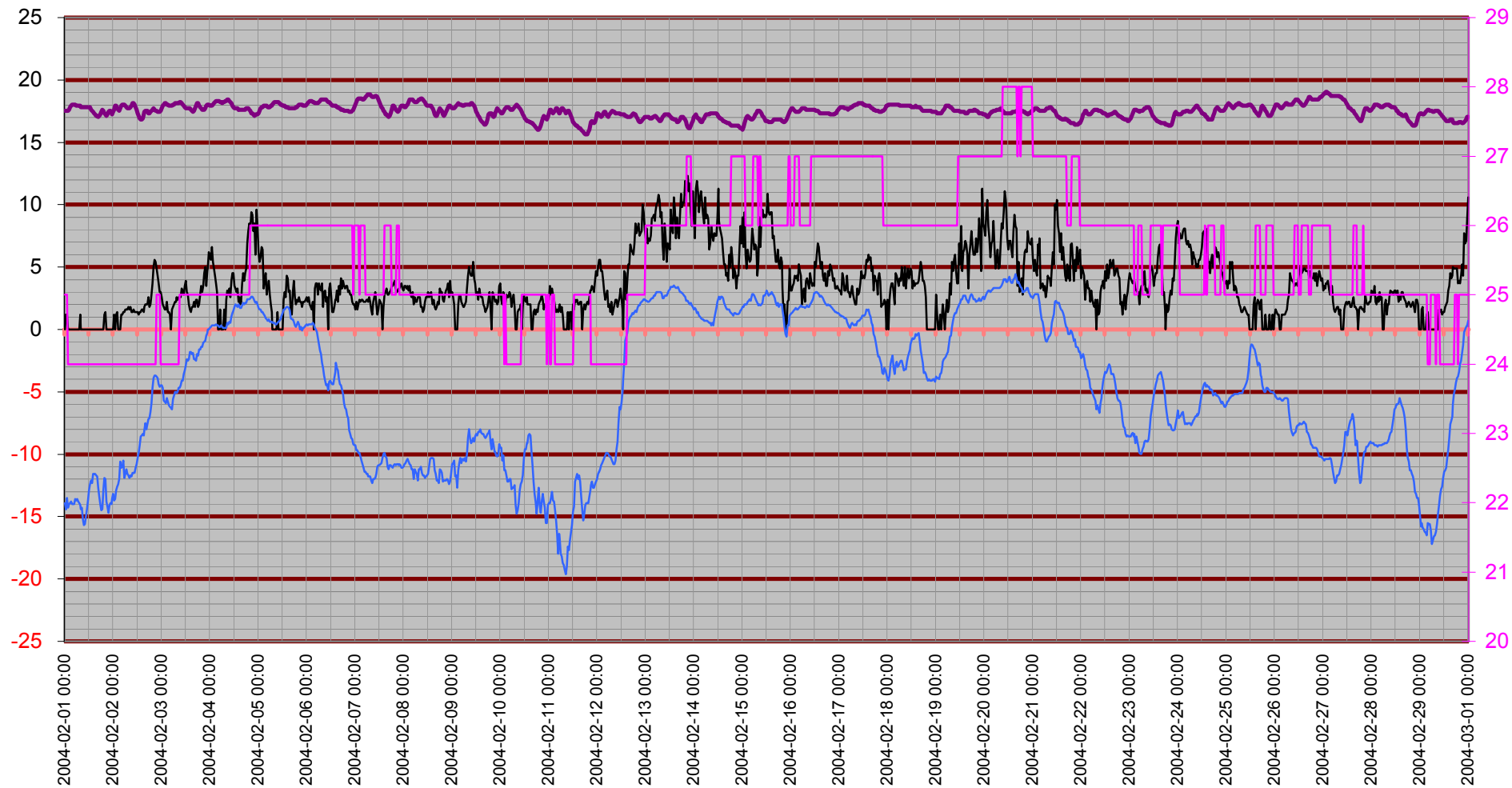

Temperatur inne

Temp inne °C

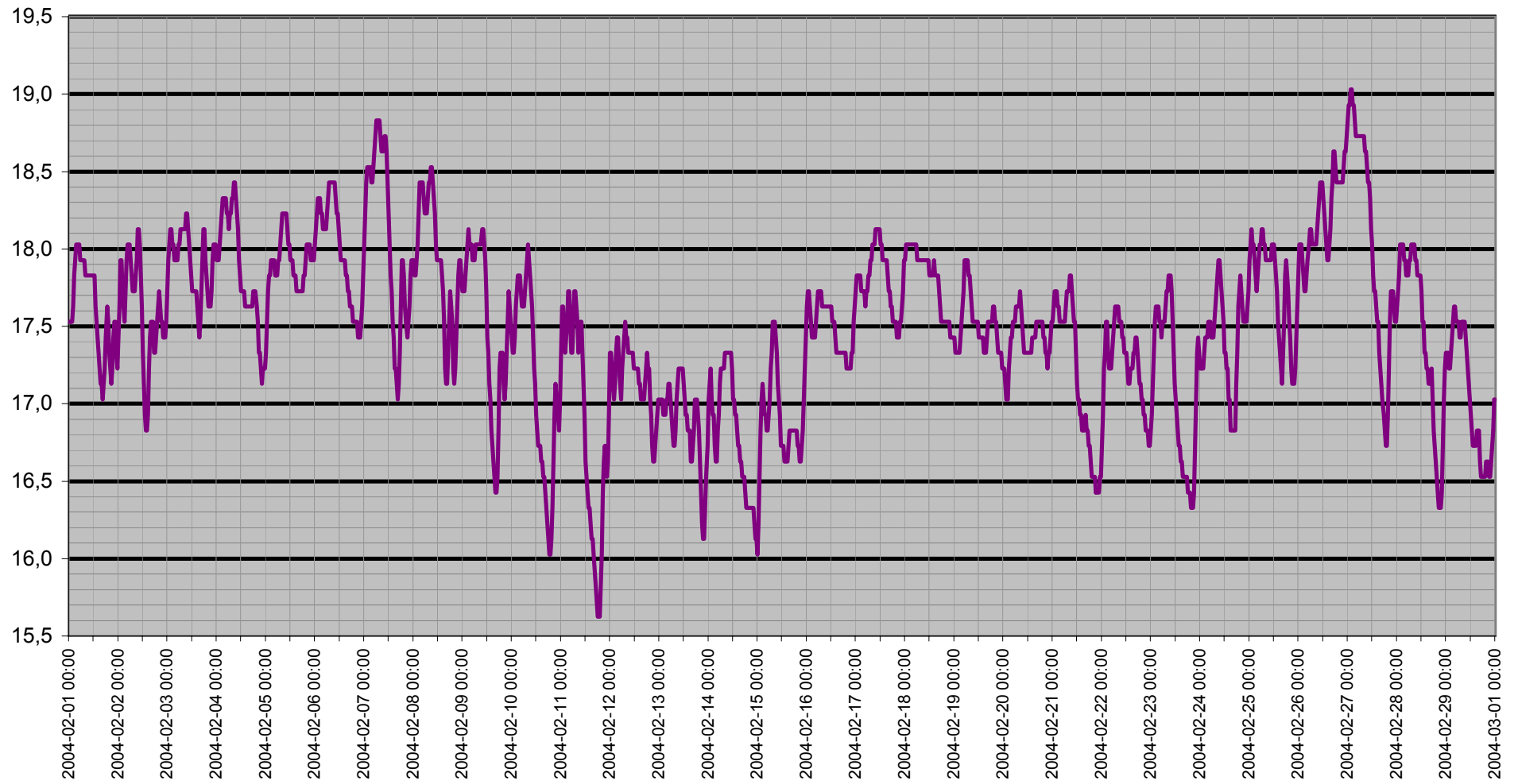

Dagpunkt/Temperatur

Vindhastighet m/s Daggpunkt °C Temp ute °C Luftfukt ute Rh%

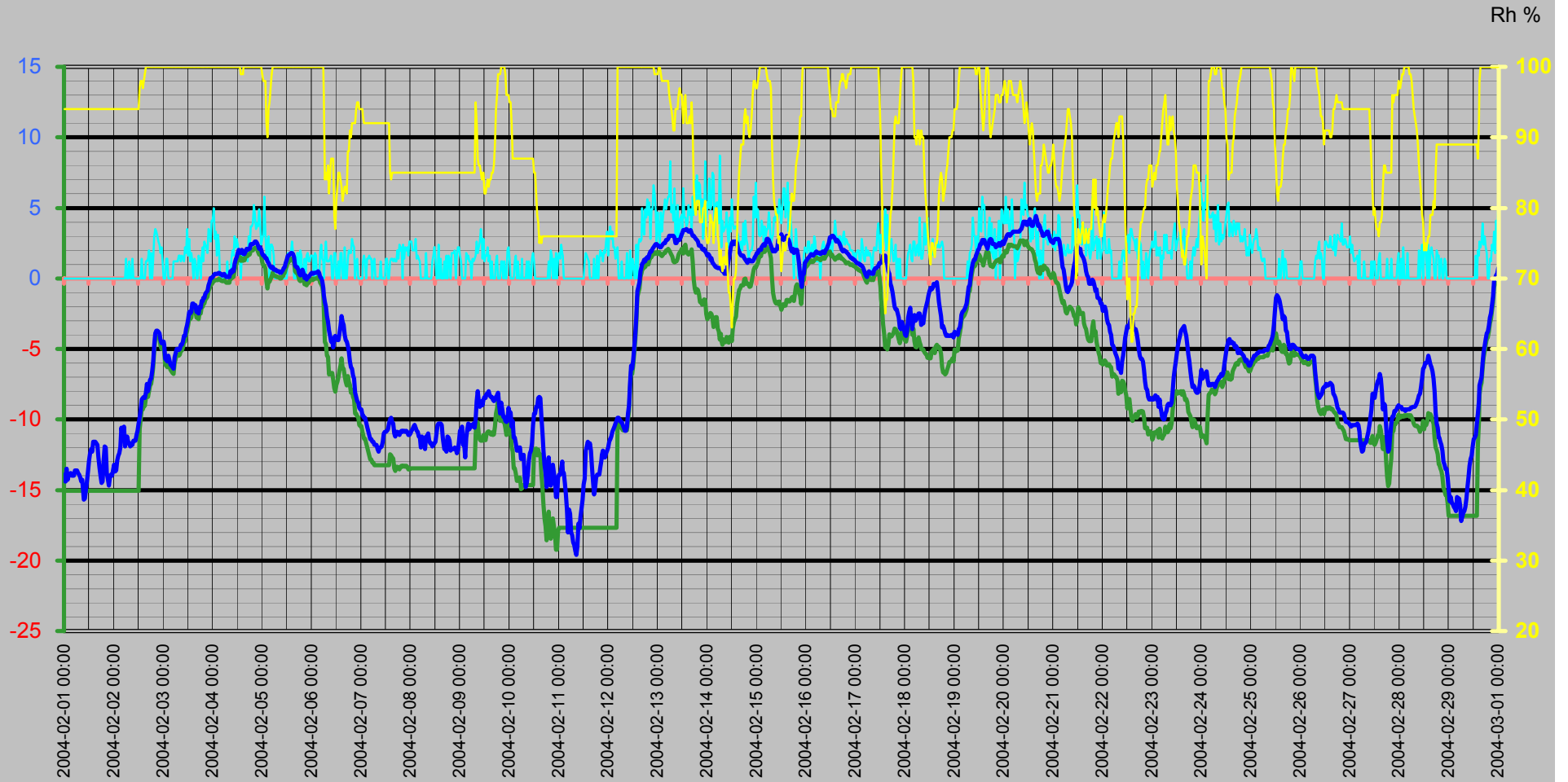

Vinddata

Vindhastighet m/s
Vindby m/s

Vindhastighet m/s — Vindby m/s ◊ Vindriktning ° — Luffukt ute Rh%

Vindriktning °
Rh %

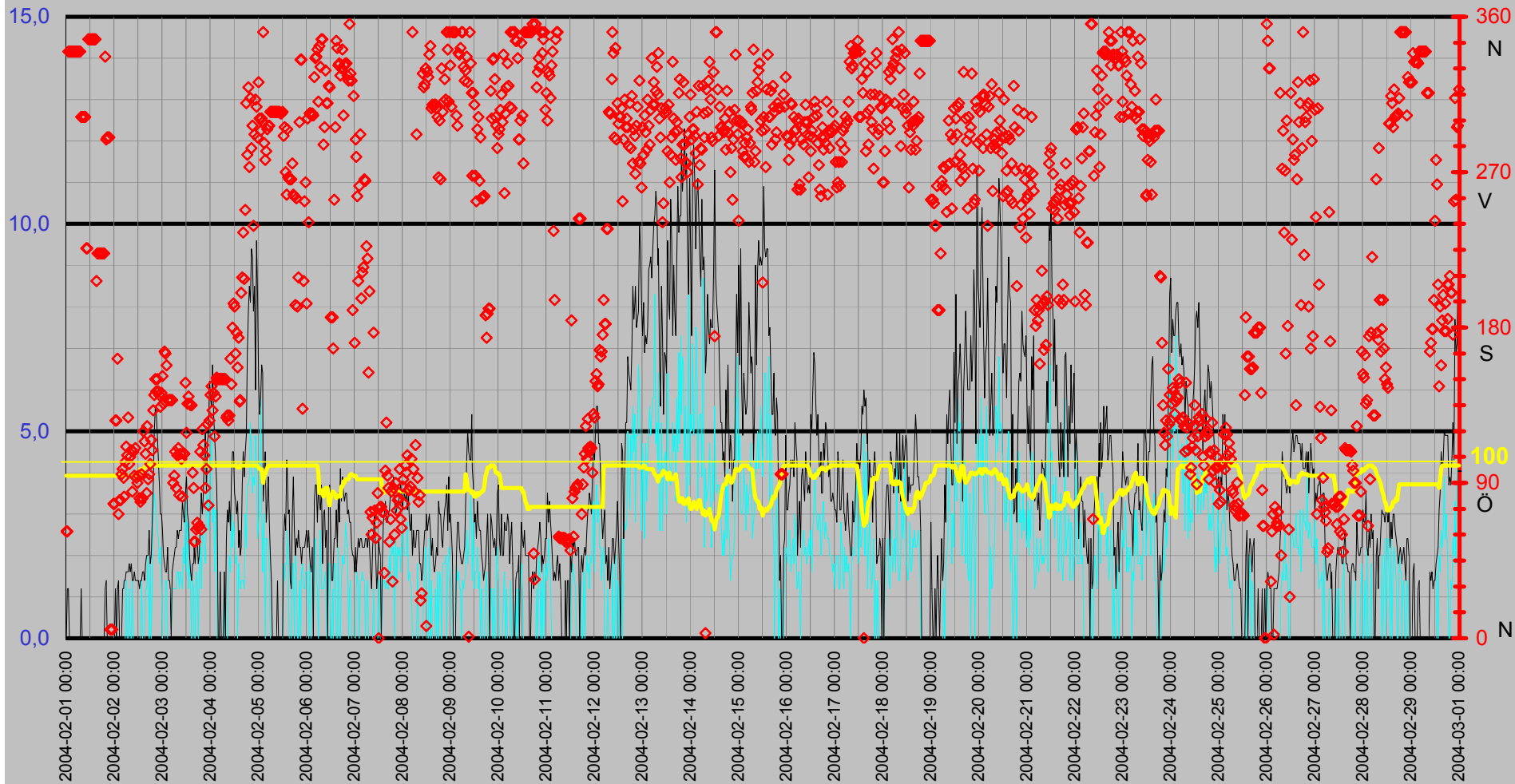

Luftfukt Kyleffekt Temp Vind Medeltemperatur

Temp °C
Vind m/s

● Dygns medel °C Vindhastighet m/s Kyleffekt °C Temp ute °C Luftfukt ute Rh%

Rh %

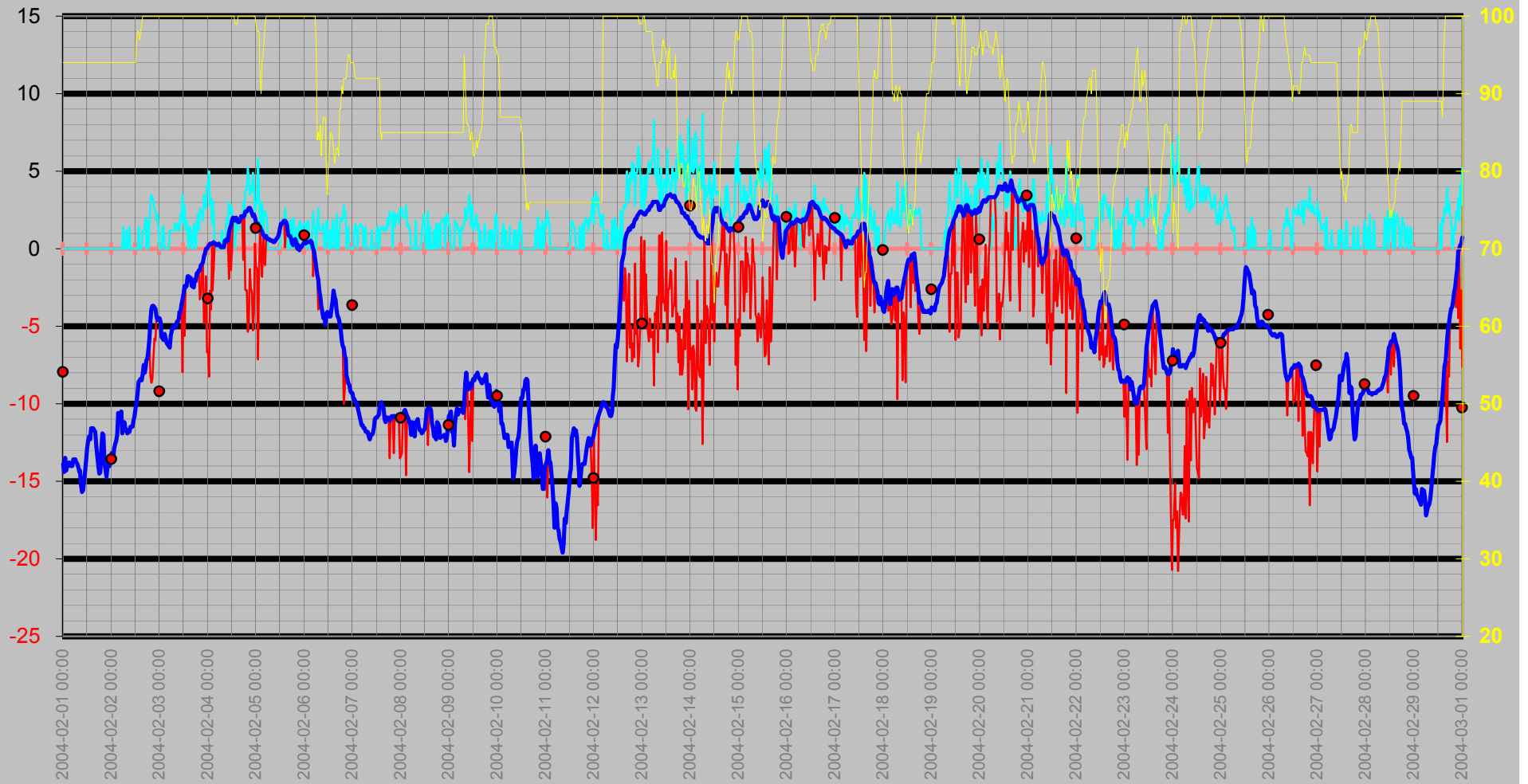

Nederbörd

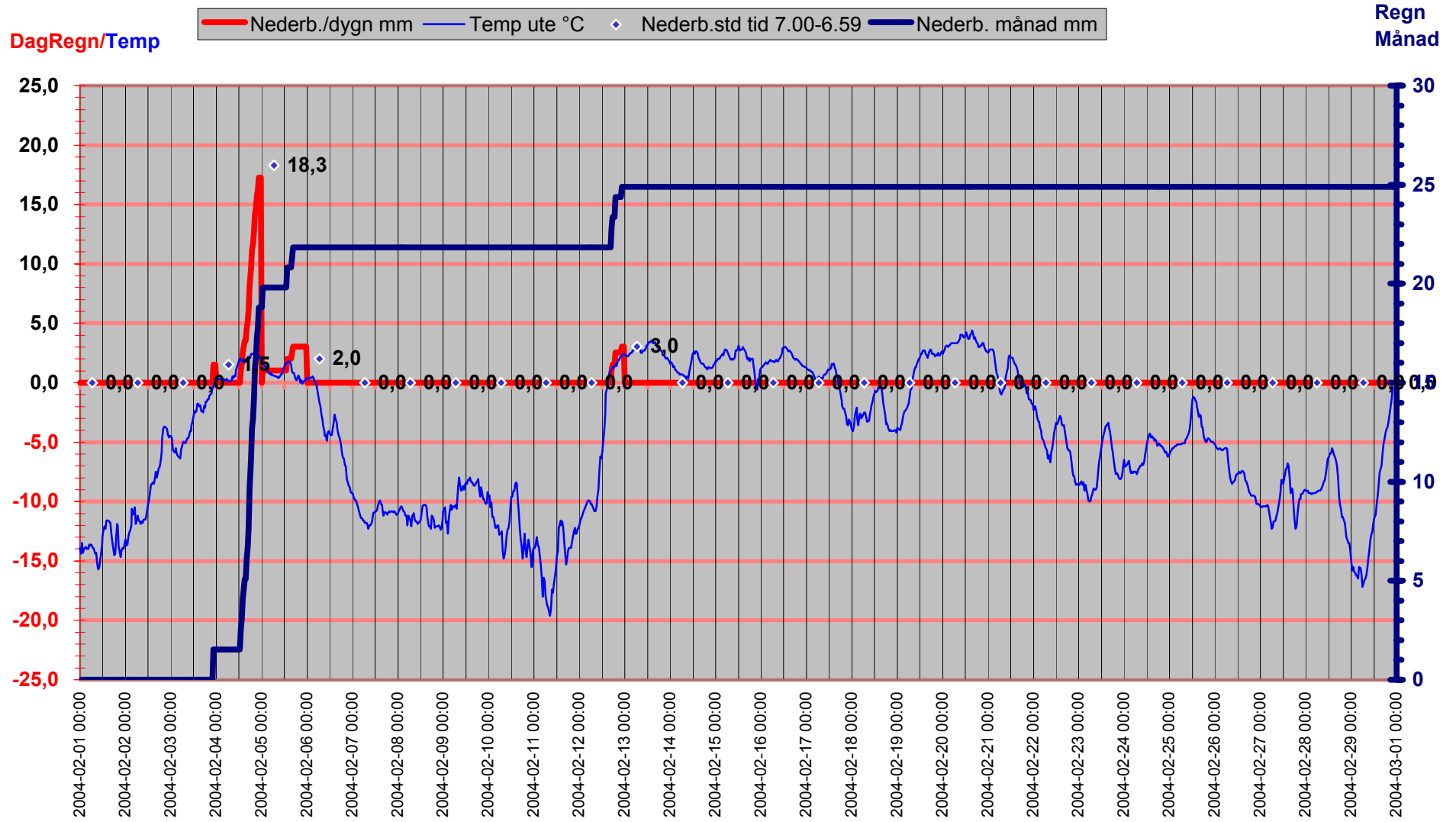

Luftryck/Nederbörd

◆ Luftryck mbar ▬ Nederb./dygn mm Δ Nederb.std tid 7.00-6.59

Luftryck

Nederbörd

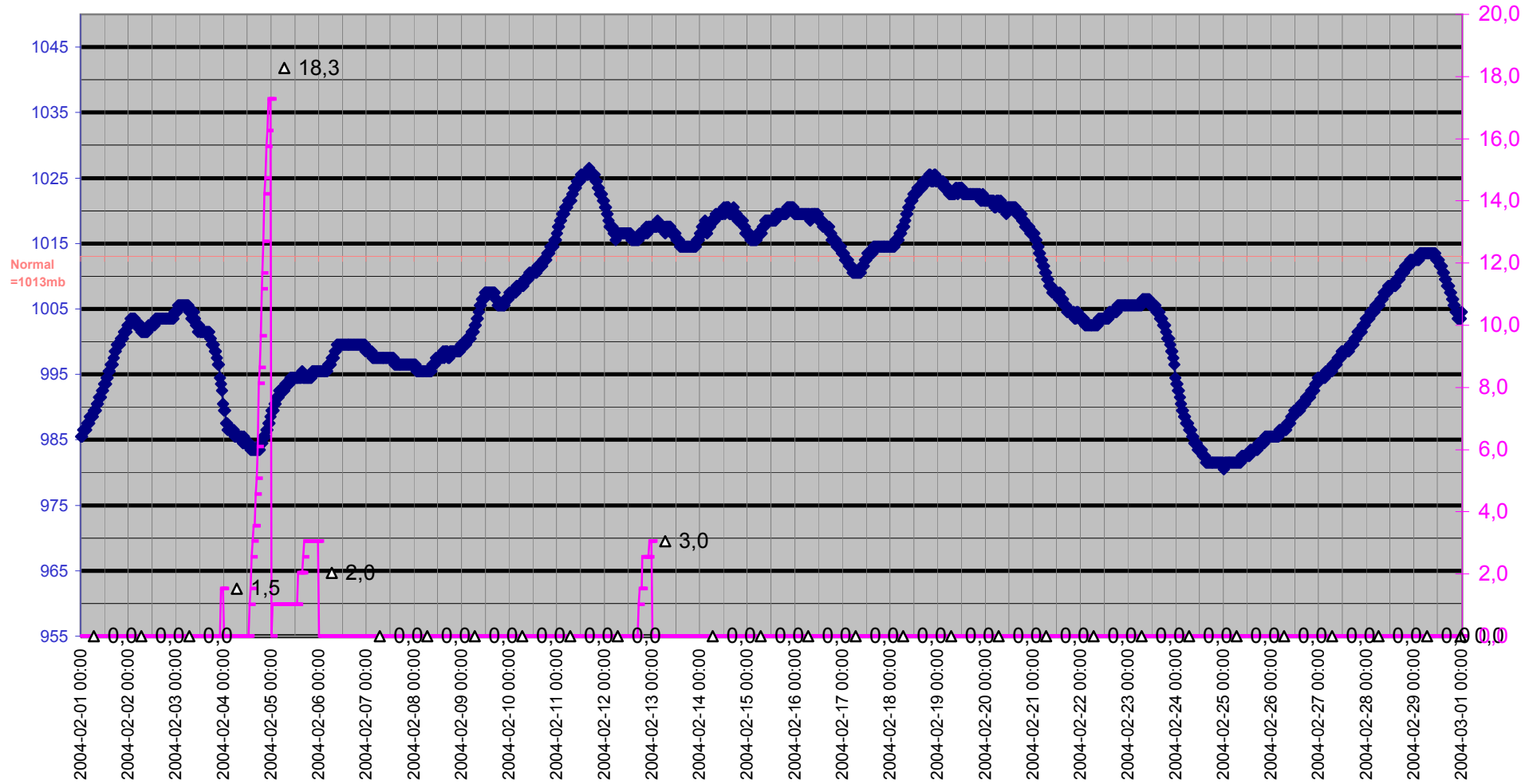

Grund

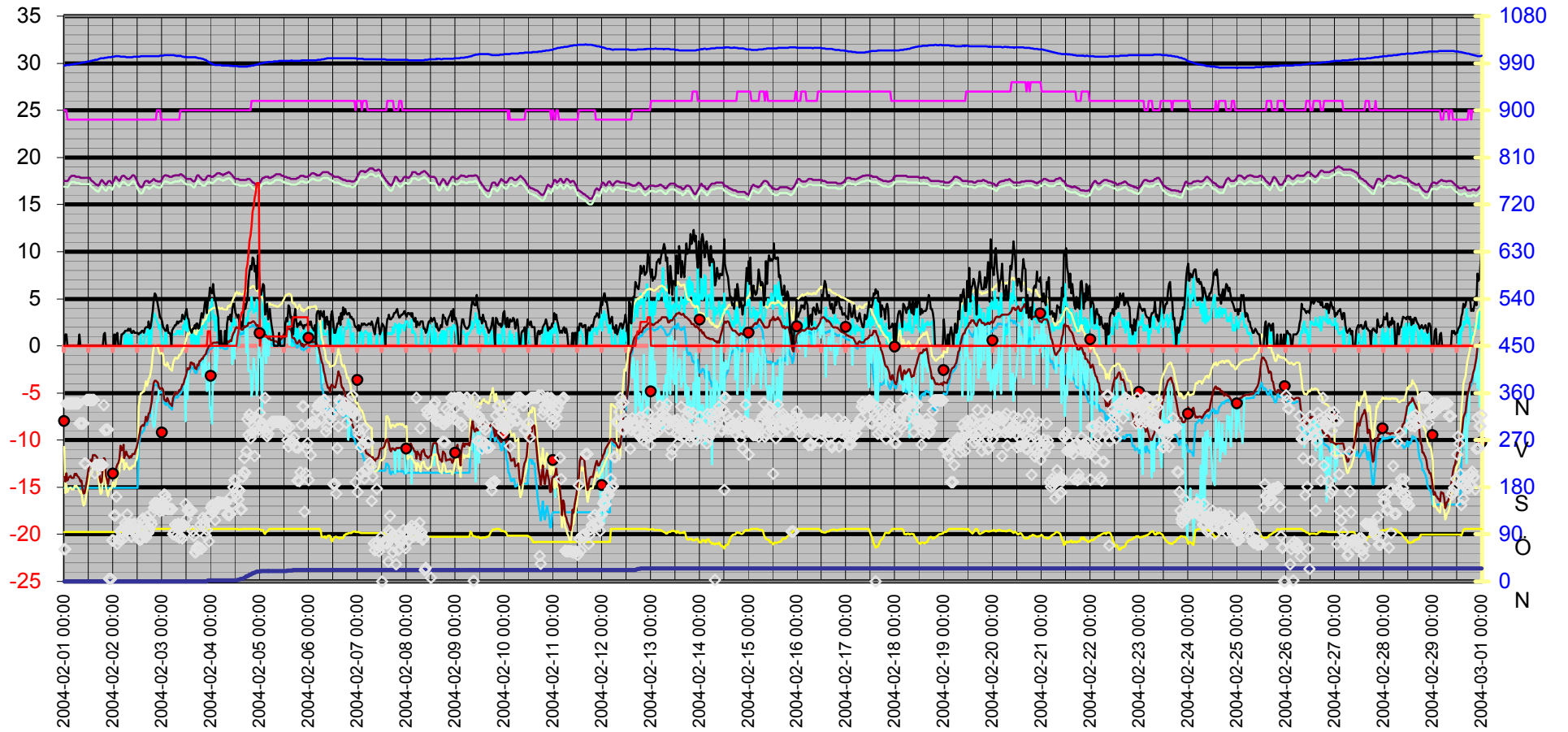
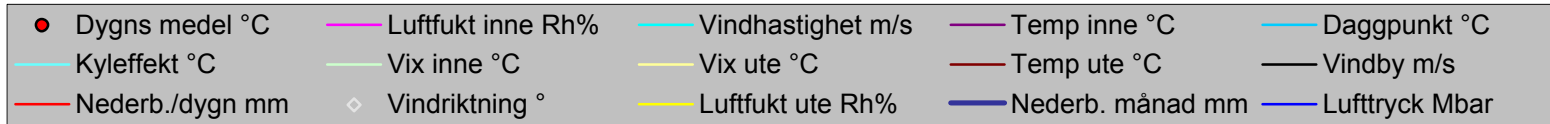

Datum	Vindriktning	Luftfukt inne	Luftfukt ute	Vindhastighet	Temp inne	Temp ute	Nederb. månad	Luftryck	Daggpunkt	Kyleffekt	Vix inne	Vix ute	Vindby	Korr luftryck	Nederb./dygn
	°	Rh%	Rh%	m/s	°C	°C	mm	Mbar	°C	°C	°C	°C	m/s		mm
2004-02-01 00:00	62	25	94	0,0	17,53	-13,90	0,0	985,50	-15,05	-13,90	16,90	-10,68	0,0	0,00	0,0
2004-02-01 00:30	62	25	94	0,0	17,53	-14,40	0,0	985,50	-15,05	-14,40	16,90	-15,63	1,2	0,00	0,0
2004-02-01 01:00	340	25	94	0,0	17,53	-13,50	0,0	986,50	-15,05	-13,50	16,90	-14,73	1,2	0,00	0,0
2004-02-01 01:30	340	24	94	0,0	17,53	-14,30	0,0	986,50	-15,05	-14,30	16,87	-15,53	0,0	0,00	0,0
2004-02-01 02:00	340	24	94	0,0	17,63	-14,00	0,0	986,50	-15,05	-14,00	16,97	-15,23	0,0	0,00	0,0
2004-02-01 02:30	340	24	94	0,0	17,83	-13,90	0,0	986,50	-15,05	-13,90	17,17	-15,13	0,0	0,00	0,0
2004-02-01 03:00	340	24	94	0,0	17,93	-13,80	0,0	987,50	-15,05	-13,80	17,27	-15,03	0,0	0,00	0,0
2004-02-01 03:30	340	24	94	0,0	18,03	-14,00	0,0	987,50	-15,05	-14,00	17,37	-15,23	0,0	0,00	0,0
2004-02-01 04:00	340	24	94	0,0	18,03	-14,00	0,0	987,50	-15,05	-14,00	17,37	-15,23	0,0	0,00	0,0
2004-02-01 04:30	340	24	94	0,0	18,03	-14,00	0,0	988,50	-15,05	-14,00	17,37	-15,23	0,0	0,00	0,0
2004-02-01 05:00	340	24	94	0,0	18,03	-13,60	0,0	988,50	-15,05	-13,60	17,37	-14,83	0,0	0,00	0,0
2004-02-01 05:30	340	24	94	0,0	17,93	-13,70	0,0	988,50	-15,05	-13,70	17,27	-14,93	0,0	0,00	0,0
2004-02-01 06:00	340	24	94	0,0	17,93	-13,60	0,0	988,50	-15,05	-13,60	17,27	-14,83	0,0	0,00	0,0
2004-02-01 06:30	340	24	94	0,0	17,93	-13,80	0,0	989,50	-15,05	-13,80	17,27	-15,03	0,0	0,00	0,0
2004-02-01 07:00	340	24	94	0,0	17,93	-13,90	0,0	989,50	-15,05	-13,90	17,27	-15,13	0,0	0,00	0,0
2004-02-01 07:30	302	24	94	0,0	17,93	-14,10	0,0	989,50	-15,05	-14,10	17,27	-15,33	1,2	0,00	0,0
2004-02-01 08:00	302	24	94	0,0	17,83	-14,40	0,0	990,50	-15,05	-14,40	17,17	-15,63	0,0	0,00	0,0
2004-02-01 08:30	302	24	94	0,0	17,83	-14,30	0,0	990,50	-15,05	-14,30	17,17	-15,53	0,0	0,00	0,0
2004-02-01 09:00	302	24	94	0,0	17,83	-15,20	0,0	991,50	-15,05	-15,20	17,17	-16,43	0,0	0,00	0,0
2004-02-01 09:30	302	24	94	0,0	17,83	-15,70	0,0	991,50	-15,05	-15,70	17,17	-16,93	0,0	0,00	0,0
2004-02-01 10:00	226	24	94	0,0	17,83	-15,60	0,0	991,50	-15,05	-15,60	17,17	-16,83	0,0	0,00	0,0
2004-02-01 10:30	226	24	94	0,0	17,83	-15,00	0,0	992,50	-15,05	-15,00	17,17	-16,23	0,0	0,00	0,0
2004-02-01 11:00	347	24	94	0,0	17,83	-14,40	0,0	992,50	-15,05	-14,40	17,17	-15,63	0,0	0,00	0,0
2004-02-01 11:30	347	24	94	0,0	17,83	-13,70	0,0	993,50	-15,05	-13,70	17,17	-14,93	0,0	0,00	0,0
2004-02-01 12:00	347	24	94	0,0	17,83	-12,90	0,0	993,50	-15,05	-12,90	17,17	-14,13	0,0	0,00	0,0
2004-02-01 12:30	347	24	94	0,0	17,83	-12,40	0,0	993,50	-15,05	-12,40	17,17	-13,63	0,0	0,00	0,0
2004-02-01 13:00	347	24	94	0,0	17,63	-12,10	0,0	994,50	-15,05	-12,10	16,97	-13,33	0,0	0,00	0,0
2004-02-01 13:30	347	24	94	0,0	17,53	-12,30	0,0	994,50	-15,05	-12,30	16,87	-13,53	0,0	0,00	0,0
2004-02-01 14:00	347	24	94	0,0	17,43	-11,60	0,0	995,50	-15,05	-11,60	16,77	-12,83	0,0	0,00	0,0
2004-02-01 14:30	347	24	94	0,0	17,33	-11,60	0,0	995,50	-15,05	-11,60	16,67	-12,83	0,0	0,00	0,0
2004-02-01 15:00	207	24	94	0,0	17,23	-11,60	0,0	996,50	-15,05	-11,60	16,57	-12,83	0,0	0,00	0,0
2004-02-01 15:30	223	24	94	0,0	17,13	-11,70	0,0	996,50	-15,05	-11,70	16,47	-12,93	0,0	0,00	0,0
2004-02-01 16:00	223	24	94	0,0	17,13	-11,80	0,0	996,50	-15,05	-11,80	16,47	-13,03	0,0	0,00	0,0
2004-02-01 16:30	223	24	94	0,0	17,03	-12,70	0,0	997,50	-15,05	-12,70	16,37	-13,93	0,0	0,00	0,0
2004-02-01 17:00	223	24	94	0,0	17,13	-13,40	0,0	998,51	-15,05	-13,40	16,47	-14,63	0,0	0,00	0,0
2004-02-01 17:30	223	24	94	0,0	17,23	-14,00	0,0	998,51	-15,05	-14,00	16,57	-15,23	0,0	0,00	0,0
2004-02-01 18:00	223	24	94	0,0	17,43	-14,50	0,0	999,51	-15,05	-14,50	16,77	-15,73	0,0	0,00	0,0
2004-02-01 18:30	223	24	94	0,0	17,63	-14,40	0,0	999,51	-15,05	-14,40	16,97	-15,63	0,0	0,00	0,0
2004-02-01 19:00	223	24	94	0,0	17,53	-12,90	0,0	999,51	-15,05	-12,90	16,87	-14,13	0,0	0,00	0,0
2004-02-01 19:30	337	24	94	0,0	17,33	-11,90	0,0	999,51	-15,05	-11,90	16,67	-13,13	1,2	0,00	0,0
2004-02-01 20:00	289	24	94	0,0	17,23	-12,00	0,0	1000,51	-15,05	-12,00	16,57	-13,23	1,4	0,00	0,0
2004-02-01 20:30	290	24	94	0,0	17,13	-13,80	0,0	1000,51	-15,05	-13,80	16,47	-15,03	0,0	0,00	0,0
2004-02-01 21:00	290	24	94	0,0	17,23	-14,20	0,0	1000,51	-15,05	-14,20	16,57	-15,43	0,0	0,00	0,0
2004-02-01 21:30	290	24	94	0,0	17,43	-14,70	0,0	1001,51	-15,05	-14,70	16,77	-15,93	0,0	0,00	0,0
2004-02-01 22:00	5	24	94	0,0	17,53	-14,10	0,0	1001,51	-15,05	-14,10	16,87	-15,33	0,0	0,00	0,0
2004-02-01 22:30	5	24	94	0,0	17,53	-13,90	0,0	1001,51	-15,05	-13,90	16,87	-15,13	0,0	0,00	0,0

Datum	Vindriktning °	Luftfukt inne Rh%	Luftfukt ute Rh%	Vindhastighet m/s	Temp inne °C	Temp ute °C	Nederb. månad mm	Lufttryck Mbar	Daggpunkt °C	Kyleffekt °C	Vix inne °C	Vix ute °C	Vindby m/s	Korr lufttryck	Nederb./dygn mm
2004-02-01 23:00	5	24	94	0,0	17,33	-14,00	0,0	1001,51	-15,05	-14,00	16,67	-15,23	0,0	0,00	0,0
2004-02-01 23:30	78	24	94	0,0	17,23	-13,60	0,0	1002,51	-15,05	-13,60	16,57	-14,83	0,0	0,00	0,0
2004-02-02 00:00	78	24	94	0,0	17,43	-13,20	0,0	1002,51	-15,05	-13,20	16,77	-14,43	0,0	0,00	0,0
2004-02-02 00:30	126	24	94	0,0	17,63	-13,70	0,0	1002,51	-15,05	-13,70	16,97	-14,93	1,2	0,00	0,0
2004-02-02 01:00	126	24	94	0,0	17,93	-13,60	0,0	1003,51	-15,05	-13,60	17,27	-14,83	0,0	0,00	0,0
2004-02-02 01:30	162	24	94	0,0	17,93	-12,90	0,0	1003,51	-15,05	-12,90	17,27	-14,13	1,2	0,00	0,0
2004-02-02 02:00	72	24	94	0,0	17,73	-12,60	0,0	1003,51	-15,05	-12,60	17,07	-13,83	1,4	0,00	0,0
2004-02-02 02:30	80	24	94	0,0	17,63	-12,40	0,0	1003,51	-15,05	-12,40	16,97	-13,63	0,0	0,00	0,0
2004-02-02 03:00	80	24	94	0,0	17,53	-12,00	0,0	1003,51	-15,05	-12,00	16,87	-13,23	0,0	0,00	0,0
2004-02-02 03:30	95	24	94	0,0	17,73	-10,59	0,0	1002,51	-15,05	-10,59	17,07	-11,83	0,0	0,00	0,0
2004-02-02 04:00	98	24	94	0,0	17,93	-11,10	0,0	1002,51	-15,05	-11,10	17,27	-12,33	1,2	0,00	0,0
2004-02-02 04:30	93	24	94	0,0	18,03	-11,00	0,0	1002,51	-15,05	-11,00	17,37	-12,23	1,2	0,00	0,0
2004-02-02 05:00	82	24	94	0,0	18,03	-10,49	0,0	1002,51	-15,05	-10,49	17,37	-11,73	1,4	0,00	0,0
2004-02-02 05:30	102	24	94	0,0	18,03	-11,90	0,0	1002,51	-15,05	-11,90	17,37	-13,13	1,4	0,00	0,0
2004-02-02 06:00	111	24	94	1,4	17,93	-11,60	0,0	1002,51	-15,05	-11,60	17,27	-12,83	1,6	0,00	0,0
2004-02-02 06:30	106	24	94	0,0	17,83	-11,20	0,0	1001,51	-15,05	-11,20	17,17	-12,43	1,6	0,00	0,0
2004-02-02 07:00	128	24	94	0,0	17,73	-11,60	0,0	1001,51	-15,05	-11,60	17,07	-12,83	1,6	0,00	0,0
2004-02-02 07:30	101	24	94	1,2	17,73	-11,70	0,0	1001,51	-15,05	-11,70	17,07	-12,93	1,8	0,00	0,0
2004-02-02 08:00	105	24	94	0,0	17,73	-11,90	0,0	1001,51	-15,05	-11,90	17,07	-13,13	1,6	0,00	0,0
2004-02-02 08:30	109	24	94	0,0	17,83	-11,70	0,0	1001,51	-15,05	-11,70	17,17	-12,93	1,8	0,00	0,0
2004-02-02 09:00	85	24	94	1,4	17,93	-11,80	0,0	1001,51	-15,05	-11,80	17,27	-13,03	1,4	0,00	0,0
2004-02-02 09:30	108	24	94	0,0	18,13	-11,50	0,0	1001,51	-15,05	-11,50	17,47	-12,73	1,4	0,00	0,0
2004-02-02 10:00	94	24	94	0,0	18,13	-11,50	0,0	1002,51	-15,05	-11,50	17,47	-12,73	1,6	0,00	0,0
2004-02-02 10:30	110	24	94	0,0	18,03	-11,50	0,0	1002,51	-15,05	-11,50	17,37	-12,73	1,4	0,00	0,0
2004-02-02 11:00	93	24	94	0,0	17,83	-11,10	0,0	1002,51	-15,05	-11,10	17,17	-12,33	1,4	0,00	0,0
2004-02-02 11:30	90	24	94	0,0	17,63	-10,80	0,0	1002,51	-15,05	-10,80	16,97	-12,03	1,4	0,00	0,0
2004-02-02 12:00	94	24	94	0,0	17,33	-10,29	0,0	1002,51	-15,05	-10,29	16,67	-11,53	1,4	0,00	0,0
2004-02-02 12:30	81	24	97	0,0	17,13	-9,89	0,0	1002,51	-10,68	-9,89	16,47	-6,42	1,2	0,00	0,0
2004-02-02 13:00	79	24	98	0,0	16,93	-9,29	0,0	1002,51	-9,95	-9,29	16,27	-5,74	1,4	0,00	0,0
2004-02-02 13:30	95	24	98	1,4	16,83	-8,59	0,0	1003,51	-9,25	-8,59	16,17	-5,04	1,4	0,00	0,0
2004-02-02 14:00	81	24	97	0,0	16,83	-8,49	0,0	1003,51	-9,28	-8,49	16,17	-5,02	1,6	0,00	0,0
2004-02-02 14:30	120	24	98	0,0	16,93	-8,39	0,0	1003,51	-9,05	-8,39	16,27	-4,84	1,6	0,00	0,0
2004-02-02 15:00	114	24	99	0,0	17,23	-8,49	0,0	1003,51	-9,02	-8,49	16,57	-4,85	1,4	0,00	0,0
2004-02-02 15:30	107	24	100	1,2	17,43	-8,09	0,0	1003,51	-8,49	-8,09	16,77	-4,36	1,8	0,00	0,0
2004-02-02 16:00	84	24	100	1,2	17,53	-7,49	0,0	1003,51	-7,89	-7,49	16,87	-3,76	2,0	0,00	0,0
2004-02-02 16:30	123	24	100	1,4	17,53	-7,99	0,0	1003,51	-8,39	-7,99	16,87	-4,26	2,0	0,00	0,0
2004-02-02 17:00	92	24	100	2,0	17,53	-7,59	0,0	1003,51	-7,99	-7,59	16,87	-3,86	2,0	0,00	0,0
2004-02-02 17:30	95	24	100	0,0	17,33	-7,19	0,0	1003,51	-7,59	-7,19	16,67	-3,46	2,6	0,00	0,0
2004-02-02 18:00	101	24	100	1,8	17,33	-7,09	0,0	1003,51	-7,49	-7,09	16,67	-3,36	1,8	0,00	0,0
2004-02-02 18:30	115	24	100	0,0	17,43	-6,59	0,0	1003,51	-6,99	-6,59	16,77	-2,86	2,0	0,00	0,0
2004-02-02 19:00	109	24	100	1,4	17,53	-5,89	0,0	1003,51	-6,29	-5,89	16,87	-2,16	2,8	0,00	0,0
2004-02-02 19:30	132	24	100	3,0	17,63	-4,69	0,0	1003,51	-5,09	-4,69	16,97	-0,96	3,7	0,00	0,0
2004-02-02 20:00	141	24	100	3,5	17,73	-3,89	0,0	1003,51	-4,30	-3,89	17,07	-0,16	5,0	0,00	0,0
2004-02-02 20:30	150	24	100	3,3	17,63	-3,69	0,0	1003,51	-4,10	-3,69	16,97	0,04	5,6	0,00	0,0
2004-02-02 21:00	143	24	100	3,0	17,53	-3,69	0,0	1003,51	-4,10	-3,69	16,87	0,04	5,4	0,00	0,0
2004-02-02 21:30	150	25	100	2,6	17,53	-3,79	0,0	1003,51	-4,20	-3,79	16,90	-0,06	4,9	0,00	0,0

Datum	Vindriktning °	Luftfukt inne Rh%	Luftfukt ute Rh%	Vindhastighet m/s	Temp inne °C	Temp ute °C	Nederb. månad mm	Luftryck Mbar	Daggpunkt °C	Kyleffekt °C	Vix inne °C	Vix ute °C	Vindby m/s	Korr luftryck	Nederb./dygn mm
2004-02-02 22:00	143	25	100	2,4	17,43	-3,89	0,0	1003,51	-4,30	-5,91	16,80	-0,16	4,3	0,00	0,0
2004-02-02 22:30	141	25	100	1,8	17,43	-4,39	0,0	1003,51	-4,79	-4,39	16,80	-0,66	3,7	0,00	0,0
2004-02-02 23:00	134	25	100	2,2	17,43	-4,59	0,0	1004,51	-4,99	-4,59	16,80	-0,86	3,0	0,00	0,0
2004-02-02 23:30	142	24	100	1,2	17,53	-4,49	0,0	1004,51	-4,89	-4,49	16,87	-0,76	3,0	0,00	0,0
2004-02-03 00:00	152	24	100	0,0	17,73	-4,49	0,0	1004,51	-4,89	-4,49	17,07	-0,76	2,6	0,00	0,0
2004-02-03 00:30	136	24	100	0,0	17,93	-4,69	0,0	1004,51	-5,09	-4,69	17,27	-0,96	2,0	0,00	0,0
2004-02-03 01:00	166	24	100	0,0	18,03	-5,69	0,0	1005,51	-6,09	-5,69	17,37	-1,96	1,8	0,00	0,0
2004-02-03 01:30	165	24	100	1,4	18,13	-5,79	0,0	1005,51	-6,19	-5,79	17,47	-2,06	1,6	0,00	0,0
2004-02-03 02:00	158	24	100	1,4	18,13	-5,89	0,0	1005,51	-6,29	-5,89	17,47	-2,16	1,6	0,00	0,0
2004-02-03 02:30	138	24	100	0,0	18,03	-5,49	0,0	1005,51	-5,89	-5,49	17,37	-1,76	2,2	0,00	0,0
2004-02-03 03:00	138	24	100	0,0	18,03	-5,79	0,0	1005,51	-6,19	-5,79	17,37	-2,06	1,4	0,00	0,0
2004-02-03 03:30	138	24	100	0,0	17,93	-6,09	0,0	1005,51	-6,49	-6,09	17,27	-2,36	1,4	0,00	0,0
2004-02-03 04:00	138	24	100	0,0	17,93	-6,19	0,0	1005,51	-6,59	-6,19	17,27	-2,46	1,2	0,00	0,0
2004-02-03 04:30	138	24	100	0,0	17,93	-6,29	0,0	1005,51	-6,69	-6,29	17,27	-2,56	0,0	0,00	0,0
2004-02-03 05:00	138	24	100	1,2	17,93	-6,39	0,0	1005,51	-6,79	-6,39	17,27	-2,66	1,6	0,00	0,0
2004-02-03 05:30	90	24	100	1,2	18,03	-5,59	0,0	1005,51	-5,99	-5,59	17,37	-1,86	1,8	0,00	0,0
2004-02-03 06:00	94	24	100	1,2	18,03	-5,29	0,0	1005,51	-5,69	-5,29	17,37	-1,56	2,0	0,00	0,0
2004-02-03 06:30	108	24	100	1,2	18,13	-4,99	0,0	1004,51	-5,39	-4,99	17,47	-1,26	2,2	0,00	0,0
2004-02-03 07:00	87	24	100	1,2	18,13	-4,99	0,0	1004,51	-5,39	-4,99	17,47	-1,26	2,2	0,00	0,0
2004-02-03 07:30	106	24	100	1,6	18,13	-5,09	0,0	1003,51	-5,49	-5,09	17,47	-1,36	2,6	0,00	0,0
2004-02-03 08:00	110	24	100	1,6	18,13	-4,99	0,0	1004,51	-5,39	-4,99	17,47	-1,26	2,4	0,00	0,0
2004-02-03 08:30	83	24	100	1,2	18,13	-4,69	0,0	1003,51	-5,09	-4,69	17,47	-0,96	2,6	0,00	0,0
2004-02-03 09:00	107	25	100	1,6	18,23	-4,69	0,0	1004,51	-5,09	-4,69	17,60	-0,96	2,6	0,00	0,0
2004-02-03 09:30	104	25	100	1,4	18,23	-4,49	0,0	1003,51	-4,89	-4,49	17,60	-0,76	2,6	0,00	0,0
2004-02-03 10:00	82	25	100	1,2	18,13	-4,09	0,0	1002,51	-4,50	-4,09	17,50	-0,36	3,3	0,00	0,0
2004-02-03 10:30	107	25	100	2,2	18,03	-4,09	0,0	1002,51	-4,50	-4,09	17,40	-0,36	3,0	0,00	0,0
2004-02-03 11:00	107	25	100	1,8	17,93	-3,59	0,0	1001,51	-4,00	-3,59	17,30	0,14	2,8	0,00	0,0
2004-02-03 11:30	148	25	100	3,5	17,83	-3,29	0,0	1002,51	-3,70	-7,97	17,20	0,44	3,5	0,00	0,0
2004-02-03 12:00	119	25	100	1,6	17,73	-2,89	0,0	1001,51	-3,30	-2,89	17,10	0,84	3,9	0,00	0,0
2004-02-03 12:30	136	25	100	2,8	17,73	-2,39	0,0	1001,51	-2,80	-5,64	17,10	1,34	3,0	0,00	0,0
2004-02-03 13:00	140	25	100	1,2	17,73	-2,49	0,0	1001,51	-2,90	-2,49	17,10	1,24	2,8	0,00	0,0
2004-02-03 13:30	136	25	100	1,8	17,73	-2,39	0,0	1001,51	-2,80	-2,39	17,10	1,34	2,0	0,00	0,0
2004-02-03 14:00	135	25	100	1,2	17,73	-1,79	0,0	1001,51	-2,20	-1,79	17,10	1,94	1,6	0,00	0,0
2004-02-03 14:30	135	25	100	0,0	17,63	-1,79	0,0	1001,51	-2,20	-1,79	17,00	1,94	1,4	0,00	0,0
2004-02-03 15:00	96	25	100	1,4	17,53	-1,99	0,0	1001,51	-2,40	-1,99	16,90	1,74	1,8	0,00	0,0
2004-02-03 15:30	87	25	100	1,2	17,43	-1,89	0,0	1001,51	-2,30	-1,89	16,80	1,84	1,8	0,00	0,0
2004-02-03 16:00	56	25	100	0,0	17,53	-2,39	0,0	1001,51	-2,80	-2,39	16,90	1,34	2,2	0,00	0,0
2004-02-03 16:30	56	25	100	0,0	17,73	-2,39	0,0	1001,51	-2,80	-2,39	17,10	1,34	1,8	0,00	0,0
2004-02-03 17:00	63	25	100	1,6	17,93	-2,49	0,0	1000,51	-2,90	-2,49	17,30	1,24	2,4	0,00	0,0
2004-02-03 17:30	67	25	100	1,4	18,13	-1,99	0,0	1000,51	-2,40	-1,99	17,50	1,74	2,4	0,00	0,0
2004-02-03 18:00	64	25	100	0,0	18,13	-2,09	0,0	999,51	-2,50	-2,09	17,50	1,64	1,8	0,00	0,0
2004-02-03 18:30	65	25	100	1,6	17,93	-1,59	0,0	999,51	-2,00	-1,59	17,30	2,14	2,0	0,00	0,0
2004-02-03 19:00	108	25	100	2,2	17,83	-1,59	0,0	999,51	-2,00	-1,59	17,20	2,14	2,8	0,00	0,0
2004-02-03 19:30	63	25	100	1,2	17,73	-1,39	0,0	998,51	-1,80	-1,39	17,10	2,34	3,5	0,00	0,0
2004-02-03 20:00	121	25	100	2,6	17,63	-1,39	0,0	998,51	-1,80	-3,27	17,00	2,34	3,0	0,00	0,0
2004-02-03 20:30	112	25	100	2,4	17,63	-1,09	0,0	997,50	-1,50	-2,95	17,00	2,64	3,5	0,00	0,0

Datum	Vindriktning °	Luftfukt inne Rh%	Luftfukt ute Rh%	Vindhastighet m/s	Temp inne °C	Temp ute °C	Nederb. månad mm	Luftryck Mbar	Daggpunkt °C	Kyleffekt °C	Vix inne °C	Vix ute °C	Vindby m/s	Korr luftryck	Nederb./dygn mm
2004-02-03 21:00	106	25	100	2,2	17,63	-0,99	0,0	996,50	-1,40	-0,99	17,00	2,74	4,5	0,00	0,0
2004-02-03 21:30	87	25	100	1,8	17,73	-0,89	0,0	996,50	-1,30	-0,89	17,10	2,84	5,0	0,00	0,0
2004-02-03 22:00	98	25	100	3,5	17,93	-0,49	0,0	994,50	-0,90	-4,81	17,30	3,24	3,5	0,00	0,0
2004-02-03 22:30	124	25	100	3,3	18,03	-0,29	1,5	993,50	-0,70	-4,58	17,40	3,44	4,7	1,52	1,5
2004-02-03 23:00	77	25	100	2,6	18,03	0,01	1,5	992,50	-0,41	-1,79	17,40	3,74	5,0	1,52	1,5
2004-02-03 23:30	126	25	100	4,1	18,03	0,01	1,5	990,50	-0,41	-6,69	17,40	3,74	6,2	0,00	1,5
2004-02-04 00:00	141	25	100	4,1	17,93	0,11	1,5	989,50	-0,31	-6,57	17,30	3,84	5,8	0,00	0,0
2004-02-04 00:30	146	25	100	5,0	17,93	0,21	1,5	989,50	-0,21	-8,27	17,30	3,94	5,6	0,00	0,0
2004-02-04 01:00	132	25	100	2,8	17,93	0,31	1,5	987,50	-0,11	-2,69	17,30	4,04	6,6	0,00	0,0
2004-02-04 01:30	142	25	100	3,3	18,03	0,31	1,5	987,50	-0,11	-3,90	17,40	4,04	5,4	0,00	0,0
2004-02-04 02:00	117	25	100	1,6	18,13	0,31	1,5	986,50	-0,11	0,31	17,50	4,04	4,9	0,00	0,0
2004-02-04 02:30	140	25	100	3,1	18,23	0,31	1,5	986,50	-0,11	-2,69	17,60	4,04	4,3	0,00	0,0
2004-02-04 03:00	151	25	100	2,4	18,33	0,41	1,5	986,50	-0,01	-1,37	17,70	4,14	3,7	0,00	0,0
2004-02-04 03:30	150	25	100	0,0	18,33	0,31	1,5	986,50	-0,11	0,31	17,70	4,04	3,0	0,00	0,0
2004-02-04 04:00	150	25	100	0,0	18,33	0,31	1,5	986,50	-0,11	0,31	17,70	4,04	0,0	0,00	0,0
2004-02-04 04:30	150	25	100	0,0	18,33	0,21	1,5	986,50	-0,21	0,21	17,70	3,94	0,0	0,00	0,0
2004-02-04 05:00	150	25	100	0,0	18,23	0,21	1,5	986,50	-0,21	0,21	17,60	3,94	1,6	0,00	0,0
2004-02-04 05:30	150	25	100	0,0	18,23	0,31	1,5	985,50	-0,11	0,31	17,60	4,04	0,0	0,00	0,0
2004-02-04 06:00	150	25	100	0,0	18,13	0,21	1,5	985,50	-0,21	0,21	17,50	3,94	0,0	0,00	0,0
2004-02-04 06:30	150	25	100	0,0	18,23	0,11	1,5	985,50	-0,31	0,11	17,60	3,84	0,0	0,00	0,0
2004-02-04 07:00	150	25	100	1,2	18,23	0,11	1,5	985,50	-0,31	0,11	17,60	3,84	1,6	0,00	0,0
2004-02-04 07:30	150	25	100	0,0	18,33	0,11	1,5	985,50	-0,31	0,11	17,70	3,84	0,0	0,00	0,0
2004-02-04 08:00	128	25	100	0,0	18,33	0,11	1,5	985,50	-0,31	0,11	17,70	3,84	2,4	0,00	0,0
2004-02-04 08:30	129	25	100	0,0	18,43	0,51	1,5	985,50	0,09	0,51	17,80	4,24	3,1	0,00	0,0
2004-02-04 09:00	126	25	100	1,4	18,43	0,41	1,5	985,50	-0,01	0,41	17,80	4,14	2,8	0,00	0,0
2004-02-04 09:30	129	25	100	2,0	18,33	0,61	1,5	984,50	0,19	0,61	17,70	4,34	3,3	0,00	0,0
2004-02-04 10:00	162	25	100	1,6	18,23	0,51	1,5	985,50	0,09	0,51	17,60	4,24	2,6	0,00	0,0
2004-02-04 10:30	147	25	100	3,0	18,13	1,02	1,5	984,50	0,59	-1,93	17,50	4,75	3,9	0,00	0,0
2004-02-04 11:00	180	25	100	2,2	17,93	1,32	1,5	984,50	0,89	1,32	17,30	5,05	4,5	0,00	0,0
2004-02-04 11:30	194	25	100	2,8	17,83	1,52	1,5	984,50	1,09	-1,38	17,20	5,25	4,5	0,00	0,0
2004-02-04 12:00	192	25	100	2,4	17,73	1,82	1,5	984,50	1,39	0,11	17,10	5,55	3,5	0,00	0,0
2004-02-04 12:30	165	25	100	1,8	17,73	2,02	1,5	984,50	1,59	2,02	17,10	5,75	3,3	0,00	0,0
2004-02-04 13:00	177	25	100	2,0	17,73	1,92	2,5	984,50	1,49	1,92	17,10	5,65	3,0	1,02	1,0
2004-02-04 13:30	157	25	99	0,0	17,73	1,82	3,0	983,50	1,25	1,82	17,10	5,46	3,3	1,52	1,5
2004-02-04 14:00	174	25	99	1,8	17,63	2,02	4,1	983,50	1,45	2,02	17,00	5,66	2,2	1,52	2,5
2004-02-04 14:30	137	25	99	1,4	17,63	1,82	4,6	983,50	1,25	1,82	17,00	5,46	2,6	1,52	3,0
2004-02-04 15:00	138	25	100	1,2	17,63	1,72	5,1	983,50	1,29	1,72	17,00	5,45	2,0	1,02	3,6
2004-02-04 15:30	200	25	100	1,4	17,63	1,72	5,1	983,50	1,29	1,72	17,00	5,45	2,2	0,51	3,6
2004-02-04 16:00	209	25	100	1,4	17,63	1,92	6,1	983,50	1,49	1,92	17,00	5,65	3,7	1,02	4,6
2004-02-04 16:30	235	25	100	1,4	17,63	2,12	6,6	983,50	1,69	2,12	17,00	5,85	4,5	1,52	5,1
2004-02-04 17:00	208	25	100	1,2	17,63	2,02	7,6	983,50	1,59	2,02	17,00	5,75	3,9	1,52	6,1
2004-02-04 17:30	248	25	100	3,0	17,63	2,12	9,7	983,50	1,69	-0,72	17,00	5,85	4,5	3,05	8,1
2004-02-04 18:00	310	25	100	2,2	17,73	2,12	10,2	983,50	1,69	2,12	17,10	5,85	4,9	2,54	8,6
2004-02-04 18:30	280	25	100	3,7	17,73	2,42	11,2	984,50	1,99	-2,67	17,10	6,15	6,9	1,52	9,7
2004-02-04 19:00	319	25	100	3,7	17,73	2,42	12,7	984,50	1,99	-2,67	17,10	6,15	7,9	2,54	11,2
2004-02-04 19:30	273	25	100	3,9	17,63	2,42	13,2	984,50	1,99	-2,67	17,00	6,15	8,5	2,03	11,7

Datum	Vindriktning °	Luftfukt inne Rh%	Luftfukt ute Rh%	Vindhastighet m/s	Temp inne °C	Temp ute °C	Nederb. månad mm	Luftryck Mbar	Daggpunkt °C	Kyleffekt °C	Vix inne °C	Vix ute °C	Vindby m/s	Korr luftryck	Nederb./dygn mm
2004-02-04 20:00	313	26	100	5,2	17,53	2,52	14,2	985,50	2,09	-5,37	16,93	6,25	8,1	1,52	12,7
2004-02-04 20:30	284	26	100	4,5	17,33	2,62	15,7	985,50	2,19	-4,63	16,73	6,35	9,4	2,54	14,2
2004-02-04 21:00	297	26	100	3,5	17,33	2,62	16,3	985,50	2,19	-1,31	16,73	6,35	9,2	2,03	14,7
2004-02-04 21:30	239	26	100	3,9	17,23	2,52	17,3	986,50	2,09	-2,55	16,63	6,25	7,9	1,52	15,7
2004-02-04 22:00	292	26	100	3,7	17,13	2,32	17,8	986,50	1,89	-2,79	16,53	6,05	8,5	1,52	16,3
2004-02-04 22:30	312	26	100	4,9	17,23	2,12	18,8	987,50	1,69	-5,25	16,63	5,85	6,0	1,52	17,3
2004-02-04 23:00	308	26	100	4,1	17,23	2,22	18,8	987,50	1,79	-4,05	16,63	5,95	9,6	1,02	17,3
2004-02-04 23:30	290	26	100	2,4	17,23	2,02	18,8	988,50	1,59	0,32	16,63	5,75	8,3	0,00	17,3
2004-02-05 00:00	322	26	99	2,8	17,33	1,72	18,8	989,50	1,15	-1,16	16,73	5,36	6,2	0,00	0,0
2004-02-05 00:30	301	26	98	3,1	17,53	1,62	19,8	989,50	0,90	-1,27	16,93	5,17	5,4	0,00	1,0
2004-02-05 01:00	294	26	98	5,8	17,73	1,62	19,8	989,50	0,90	-7,13	17,13	5,17	5,8	0,00	1,0
2004-02-05 01:30	301	26	98	3,1	17,83	1,42	19,8	990,50	0,70	-1,49	17,23	4,97	6,6	0,00	1,0
2004-02-05 02:00	299	26	92	1,6	17,83	1,42	19,8	990,50	-0,20	1,42	17,23	4,47	6,4	0,00	1,0
2004-02-05 02:30	351	26	90	2,6	17,93	1,22	19,8	991,50	-0,71	-0,53	17,33	4,11	3,3	0,00	1,0
2004-02-05 03:00	287	26	94	3,0	17,93	1,12	19,8	991,50	-0,19	-1,82	17,33	4,33	3,9	0,00	1,0
2004-02-05 03:30	277	26	95	0,0	17,93	0,92	19,8	991,50	-0,24	0,92	17,33	4,22	4,5	0,00	1,0
2004-02-05 04:00	282	26	97	2,4	17,93	0,82	19,8	992,50	-0,04	-0,95	17,33	4,29	2,8	0,00	1,0
2004-02-05 04:30	295	26	99	2,4	17,83	0,72	19,8	992,50	0,15	-1,05	17,23	4,36	3,3	0,00	1,0
2004-02-05 05:00	297	26	100	2,2	17,83	0,82	19,8	992,50	0,39	0,82	17,23	4,54	3,9	0,00	1,0
2004-02-05 05:30	297	26	100	1,6	17,83	0,61	19,8	992,50	0,19	0,61	17,23	4,34	2,8	0,00	1,0
2004-02-05 06:00	305	26	100	0,0	17,93	0,61	19,8	992,50	0,19	0,61	17,33	4,34	2,0	0,00	1,0
2004-02-05 06:30	305	26	100	0,0	17,93	0,61	19,8	992,50	0,19	0,61	17,33	4,34	1,4	0,00	1,0
2004-02-05 07:00	305	26	100	0,0	18,03	0,51	19,8	993,50	0,09	0,51	17,44	4,24	0,0	0,00	1,0
2004-02-05 07:30	305	26	100	0,0	18,13	0,51	19,8	993,50	0,09	0,51	17,54	4,24	0,0	0,00	1,0
2004-02-05 08:00	305	26	100	0,0	18,23	0,51	19,8	993,50	0,09	0,51	17,64	4,24	0,0	0,00	1,0
2004-02-05 08:30	305	26	100	0,0	18,23	0,41	19,8	993,50	-0,01	0,41	17,64	4,14	0,0	0,00	1,0
2004-02-05 09:00	305	26	100	0,0	18,23	0,41	19,8	993,50	-0,01	0,41	17,64	4,14	0,0	0,00	1,0
2004-02-05 09:30	305	26	100	0,0	18,23	0,51	19,8	994,50	0,09	0,51	17,64	4,24	1,4	0,00	1,0
2004-02-05 10:00	305	26	100	0,0	18,23	0,61	19,8	994,50	0,19	0,61	17,64	4,34	0,0	0,00	1,0
2004-02-05 10:30	305	26	100	0,0	18,13	0,72	19,8	994,50	0,29	0,72	17,54	4,44	0,0	0,00	1,0
2004-02-05 11:00	304	26	100	0,0	18,03	0,82	19,8	994,50	0,39	0,82	17,44	4,54	0,0	0,00	1,0
2004-02-05 11:30	304	26	100	0,0	18,03	1,12	19,8	994,50	0,69	1,12	17,44	4,85	0,0	0,00	1,0
2004-02-05 12:00	305	26	100	0,0	17,93	1,32	19,8	994,50	0,89	1,32	17,33	5,05	0,0	0,00	1,0
2004-02-05 12:30	291	26	100	1,8	17,93	1,62	19,8	994,50	1,19	1,62	17,33	5,35	2,4	0,00	1,0
2004-02-05 13:00	296	26	100	1,4	17,93	1,62	19,8	994,50	1,19	1,62	17,33	5,35	3,0	0,00	1,0
2004-02-05 13:30	270	26	100	1,8	17,83	1,72	20,8	994,50	1,29	1,72	17,23	5,45	2,6	1,02	2,0
2004-02-05 14:00	257	26	100	1,8	17,83	1,82	20,8	994,50	1,39	1,82	17,23	5,55	4,3	1,02	2,0
2004-02-05 14:30	295	26	100	2,6	17,83	1,82	20,8	994,50	1,39	0,11	17,23	5,55	4,1	0,00	2,0
2004-02-05 15:00	267	26	100	1,8	17,73	1,72	20,8	994,50	1,29	1,72	17,13	5,45	3,0	0,00	2,0
2004-02-05 15:30	266	26	100	0,0	17,73	1,52	20,8	995,50	1,09	1,52	17,13	5,25	3,1	0,00	2,0
2004-02-05 16:00	266	26	100	0,0	17,73	0,92	21,3	994,50	0,49	0,92	17,13	4,64	1,4	0,51	2,5
2004-02-05 16:30	266	26	100	0,0	17,73	0,82	21,8	994,50	0,39	0,82	17,13	4,54	1,2	1,02	3,0
2004-02-05 17:00	275	26	100	1,8	17,73	0,82	21,8	994,50	0,39	0,82	17,13	4,54	3,0	0,51	3,0
2004-02-05 17:30	257	26	100	1,8	17,73	0,61	21,8	994,50	0,19	0,61	17,13	4,34	3,9	0,00	3,0
2004-02-05 18:00	256	26	100	0,0	17,73	0,31	21,8	994,50	-0,11	0,31	17,13	4,04	2,6	0,00	3,0
2004-02-05 18:30	193	26	100	2,0	17,83	0,21	21,8	994,50	-0,21	0,21	17,23	3,94	2,0	0,00	3,0

Datum	Vindriktning °	Luftfukt inne Rh%	Luftfukt ute Rh%	Vindhastighet m/s	Temp inne °C	Temp ute °C	Nederb. månad mm	Lufttryck Mbar	Daggpunkt °C	Kyleffekt °C	Vix inne °C	Vix ute °C	Vindby m/s	Korr lufttryck	Nederb./dygn mm
2004-02-05 19:00	255	26	100	1,6	17,83	0,41	21,8	994,50	-0,01	0,41	17,23	4,14	2,4	0,00	3,0
2004-02-05 19:30	192	26	100	0,0	17,93	0,61	21,8	994,50	0,19	0,61	17,33	4,34	2,2	0,00	3,0
2004-02-05 20:00	209	26	100	0,0	18,03	0,41	21,8	994,50	-0,01	0,41	17,44	4,14	2,6	0,00	3,0
2004-02-05 20:30	299	26	100	1,4	18,03	0,01	21,8	995,50	-0,41	0,01	17,44	3,74	2,2	0,00	3,0
2004-02-05 21:00	335	26	100	0,0	18,03	0,21	21,8	995,50	-0,21	0,21	17,44	3,94	2,2	0,00	3,0
2004-02-05 21:30	335	26	100	1,6	18,03	-0,09	21,8	995,50	-0,51	-0,09	17,44	3,64	1,8	0,00	3,0
2004-02-05 22:00	133	26	100	1,8	17,93	0,11	21,8	995,50	-0,31	0,11	17,33	3,84	2,2	0,00	3,0
2004-02-05 22:30	207	26	100	1,2	17,93	0,11	21,8	995,50	-0,31	0,11	17,33	3,84	2,2	0,00	3,0
2004-02-05 23:00	253	26	100	1,2	17,93	0,21	21,8	995,50	-0,21	0,21	17,33	3,94	2,2	0,00	3,0
2004-02-05 23:30	264	26	100	1,6	17,93	0,31	21,8	995,50	-0,11	0,31	17,33	4,04	2,4	0,00	3,0
2004-02-06 00:00	194	26	100	1,6	18,03	0,41	21,8	995,50	-0,01	0,41	17,44	4,14	2,6	0,00	0,0
2004-02-06 00:30	301	26	100	1,6	18,13	0,31	21,8	995,50	-0,11	0,31	17,54	4,04	2,2	0,00	0,0
2004-02-06 01:00	241	26	100	0,0	18,23	0,41	21,8	995,50	-0,01	0,41	17,64	4,14	2,6	0,00	0,0
2004-02-06 01:30	304	26	100	1,8	18,33	0,41	21,8	995,50	-0,01	0,41	17,74	4,14	2,0	0,00	0,0
2004-02-06 02:00	304	26	100	1,6	18,33	0,41	21,8	995,50	-0,01	0,41	17,74	4,14	1,8	0,00	0,0
2004-02-06 02:30	303	26	100	0,0	18,33	0,41	21,8	995,50	-0,01	0,41	17,74	4,14	1,6	0,00	0,0
2004-02-06 03:00	304	26	100	0,0	18,23	0,51	21,8	995,50	0,09	0,51	17,64	4,24	2,2	0,00	0,0
2004-02-06 03:30	303	26	100	0,0	18,23	0,41	21,8	995,50	-0,01	0,41	17,64	4,14	0,0	0,00	0,0
2004-02-06 04:00	325	26	100	1,8	18,13	0,11	21,8	995,50	-0,31	0,11	17,54	3,84	3,3	0,00	0,0
2004-02-06 04:30	336	26	100	2,4	18,13	0,01	21,8	996,50	-0,41	-1,79	17,54	3,74	3,7	0,00	0,0
2004-02-06 05:00	337	26	100	1,4	18,13	-0,19	21,8	996,50	-0,60	-0,19	17,54	3,54	3,7	0,00	0,0
2004-02-06 05:30	341	26	100	1,2	18,13	-0,69	21,8	996,50	-1,10	-0,69	17,54	3,04	2,8	0,00	0,0
2004-02-06 06:00	311	26	96	0,0	18,23	-1,19	21,8	996,50	-2,17	-1,19	17,64	2,20	3,7	0,00	0,0
2004-02-06 06:30	343	26	84	1,6	18,33	-1,69	21,8	997,50	-4,52	-1,69	17,74	0,74	3,3	0,00	0,0
2004-02-06 07:00	331	26	85	2,6	18,43	-1,99	21,8	997,50	-4,65	-3,90	17,84	0,52	3,1	0,00	0,0
2004-02-06 07:30	347	26	84	1,2	18,43	-2,69	21,8	997,50	-5,49	-2,69	17,84	-0,26	3,7	0,00	0,0
2004-02-06 08:00	347	26	86	1,2	18,43	-3,09	21,8	998,51	-5,56	-3,09	17,84	-0,51	1,8	0,00	0,0
2004-02-06 08:30	286	26	82	1,2	18,43	-3,69	21,8	998,51	-6,80	-3,69	17,84	-1,41	3,0	0,00	0,0
2004-02-06 09:00	296	26	85	1,4	18,43	-4,09	21,8	999,51	-6,70	-4,09	17,84	-1,59	3,1	0,00	0,0
2004-02-06 09:30	329	26	87	1,6	18,43	-4,49	21,8	999,51	-6,78	-4,49	17,84	-1,83	2,2	0,00	0,0
2004-02-06 10:00	310	26	87	0,0	18,33	-4,39	21,8	999,51	-6,68	-4,39	17,74	-1,73	2,6	0,00	0,0
2004-02-06 10:30	310	26	87	0,0	18,23	-4,89	21,8	999,51	-7,17	-4,89	17,64	-2,23	0,0	0,00	0,0
2004-02-06 11:00	320	26	79	1,8	18,23	-4,19	21,8	999,51	-7,79	-4,19	17,64	-2,13	3,3	0,00	0,0
2004-02-06 11:30	319	26	77	1,8	18,13	-4,09	21,8	999,51	-8,03	-4,09	17,54	-2,17	3,7	0,00	0,0
2004-02-06 12:00	186	26	81	0,0	18,03	-4,29	21,8	999,51	-7,55	-4,29	17,44	-2,09	2,6	0,00	0,0
2004-02-06 12:30	186	26	83	0,0	17,93	-4,39	21,8	999,51	-7,32	-4,39	17,33	-2,04	1,4	0,00	0,0
2004-02-06 13:00	186	26	85	1,2	17,93	-4,39	21,8	999,51	-7,00	-4,39	17,33	-1,89	1,4	0,00	0,0
2004-02-06 13:30	168	26	85	0,0	17,93	-3,89	21,8	999,51	-6,51	-3,89	17,33	-1,39	1,8	0,00	0,0
2004-02-06 14:00	254	26	84	1,8	17,93	-3,39	21,8	999,51	-6,18	-3,39	17,33	-0,96	2,4	0,00	0,0
2004-02-06 14:30	296	26	83	1,8	17,93	-2,69	21,8	999,51	-5,66	-2,69	17,33	-0,34	2,4	0,00	0,0
2004-02-06 15:00	346	26	81	0,0	17,83	-3,09	21,8	999,51	-6,38	-3,09	17,23	-0,89	3,1	0,00	0,0
2004-02-06 15:30	342	26	82	0,0	17,83	-3,29	21,8	999,51	-6,41	-3,29	17,23	-1,01	2,2	0,00	0,0
2004-02-06 16:00	332	26	83	2,2	17,73	-3,99	21,8	999,51	-6,93	-3,99	17,13	-1,64	3,5	0,00	0,0
2004-02-06 16:30	333	26	83	0,0	17,73	-4,39	21,8	999,51	-7,32	-4,39	17,13	-2,04	2,8	0,00	0,0
2004-02-06 17:00	326	26	82	0,0	17,63	-4,49	21,8	999,51	-7,58	-4,49	17,03	-2,21	4,1	0,00	0,0
2004-02-06 17:30	330	26	88	1,4	17,63	-4,79	21,8	999,51	-6,92	-4,79	17,03	-2,06	3,3	0,00	0,0

Datum	Vindriktning °	Luftfukt inne Rh%	Luftfukt ute Rh%	Vindhastighet m/s	Temp inne °C	Temp ute °C	Nederb. månad mm	Lufftryck Mbar	Daggpunkt °C	Kyleffekt °C	Vix inne °C	Vix ute °C	Vindby m/s	Korr lufftryck	Nederb./dygn mm
2004-02-06 18:00	341	26	88	2,0	17,63	-5,19	21,8	999,51	-7,32	-5,19	17,03	-2,46	3,9	0,00	0,0
2004-02-06 18:30	303	26	91	1,8	17,53	-5,89	21,8	999,51	-7,56	-5,89	16,93	-2,92	3,5	0,00	0,0
2004-02-06 19:00	332	26	90	1,8	17,53	-6,29	21,8	999,51	-8,10	-6,29	16,93	-3,40	3,3	0,00	0,0
2004-02-06 19:30	333	26	92	2,8	17,53	-6,39	21,8	999,51	-7,90	-10,01	16,93	-3,34	3,5	0,00	0,0
2004-02-06 20:00	333	26	92	2,4	17,53	-6,89	21,8	999,51	-8,40	-9,08	16,93	-3,84	3,5	0,00	0,0
2004-02-06 20:30	326	26	92	2,2	17,53	-7,09	21,8	999,51	-8,60	-7,09	16,93	-4,04	3,0	0,00	0,0
2004-02-06 21:00	323	26	92	0,0	17,43	-8,09	21,8	999,51	-9,58	-8,09	16,83	-5,04	3,1	0,00	0,0
2004-02-06 21:30	356	26	94	1,2	17,43	-8,39	21,8	999,51	-9,60	-8,39	16,83	-5,17	2,8	0,00	0,0
2004-02-06 22:00	327	26	95	1,4	17,43	-8,69	21,8	999,51	-9,76	-8,69	16,83	-5,39	2,8	0,00	0,0
2004-02-06 22:30	323	26	95	0,0	17,53	-8,79	21,8	999,51	-9,86	-8,79	16,93	-5,49	2,2	0,00	0,0
2004-02-06 23:00	190	25	94	0,0	17,63	-9,19	21,8	999,51	-10,39	-9,19	17,00	-5,98	2,0	0,00	0,0
2004-02-06 23:30	314	26	94	0,0	17,83	-9,29	21,8	998,51	-10,49	-9,29	17,23	-6,08	2,0	0,00	0,0
2004-02-07 00:00	171	26	94	0,0	18,03	-9,29	21,8	998,51	-10,49	-9,29	17,44	-6,08	1,6	0,00	0,0
2004-02-07 00:30	289	26	94	0,0	18,23	-9,69	21,8	998,51	-10,89	-9,69	17,64	-6,48	2,2	0,00	0,0
2004-02-07 01:00	279	26	93	1,2	18,43	-9,69	21,8	998,51	-11,02	-9,69	17,84	-6,56	1,6	0,00	0,0
2004-02-07 01:30	256	26	92	1,6	18,53	-9,89	21,8	998,51	-11,36	-9,89	17,94	-6,84	2,0	0,00	0,0
2004-02-07 02:00	207	25	92	1,2	18,53	-9,89	21,8	998,51	-11,36	-9,89	17,90	-6,84	2,4	0,00	0,0
2004-02-07 02:30	262	26	92	0,0	18,53	-10,19	21,8	998,51	-11,66	-10,19	17,94	-7,14	2,2	0,00	0,0
2004-02-07 03:00	292	26	92	1,4	18,53	-10,49	21,8	997,50	-11,96	-10,49	17,94	-7,44	2,4	0,00	0,0
2004-02-07 03:30	197	26	92	1,4	18,43	-10,80	21,8	997,50	-12,25	-10,80	17,84	-7,74	2,4	0,00	0,0
2004-02-07 04:00	212	26	92	1,6	18,43	-11,10	21,8	997,50	-12,55	-11,10	17,84	-8,04	2,2	0,00	0,0
2004-02-07 04:30	215	26	92	1,4	18,53	-11,40	21,8	997,50	-12,84	-11,40	17,94	-8,34	2,2	0,00	0,0
2004-02-07 05:00	266	25	92	1,4	18,63	-11,40	21,8	997,50	-12,84	-11,40	18,00	-8,34	2,2	0,00	0,0
2004-02-07 05:30	265	25	92	0,0	18,73	-11,60	21,8	997,50	-13,04	-11,60	18,10	-8,54	2,4	0,00	0,0
2004-02-07 06:00	227	25	92	1,2	18,83	-11,60	21,8	997,50	-13,04	-11,60	18,20	-8,54	2,4	0,00	0,0
2004-02-07 06:30	220	25	92	1,4	18,83	-11,80	21,8	997,50	-13,24	-11,80	18,20	-8,74	2,2	0,00	0,0
2004-02-07 07:00	154	25	92	0,0	18,83	-11,80	21,8	997,50	-13,24	-11,80	18,20	-8,74	2,6	0,00	0,0
2004-02-07 07:30	201	25	92	0,0	18,83	-11,80	21,8	997,50	-13,24	-11,80	18,20	-13,03	2,2	0,00	0,0
2004-02-07 08:00	73	25	92	0,0	18,73	-12,10	21,8	997,50	-13,24	-12,10	18,10	-13,33	1,6	0,00	0,0
2004-02-07 08:30	60	25	92	0,0	18,63	-12,30	21,8	997,50	-13,24	-12,30	18,00	-13,53	1,2	0,00	0,0
2004-02-07 09:00	70	25	92	0,0	18,63	-12,00	21,8	997,50	-13,24	-12,00	18,00	-13,23	2,2	0,00	0,0
2004-02-07 09:30	177	25	92	1,2	18,63	-12,00	21,8	997,50	-13,24	-12,00	18,00	-13,23	2,6	0,00	0,0
2004-02-07 10:00	74	25	92	0,0	18,73	-11,90	21,8	997,50	-13,24	-11,90	18,10	-13,13	3,0	0,00	0,0
2004-02-07 10:30	58	25	92	0,0	18,73	-11,60	21,8	997,50	-13,24	-11,60	18,10	-12,83	2,0	0,00	0,0
2004-02-07 11:00	67	25	92	0,0	18,63	-11,00	21,8	997,50	-13,24	-11,00	18,00	-12,23	1,2	0,00	0,0
2004-02-07 11:30	84	25	92	0,0	18,43	-10,90	21,8	997,50	-13,24	-10,90	17,80	-12,13	1,6	0,00	0,0
2004-02-07 12:00	0	25	92	1,4	18,23	-10,90	21,8	997,50	-13,24	-10,90	17,60	-12,13	2,4	0,00	0,0
2004-02-07 12:30	75	25	92	1,4	18,03	-10,80	21,8	997,50	-13,24	-10,80	17,40	-12,03	2,2	0,00	0,0
2004-02-07 13:00	76	25	92	0,0	17,83	-10,70	21,8	997,50	-13,24	-10,70	17,20	-11,93	2,0	0,00	0,0
2004-02-07 13:30	76	25	92	0,0	17,73	-10,29	21,8	997,50	-13,24	-10,29	17,10	-11,53	0,0	0,00	0,0
2004-02-07 14:00	73	25	85	1,2	17,53	-9,99	21,8	996,50	-12,48	-9,99	16,90	-7,49	1,8	0,00	0,0
2004-02-07 14:30	73	26	84	1,4	17,43	-9,89	21,8	996,50	-12,53	-9,89	16,83	-7,47	2,8	0,00	0,0
2004-02-07 15:00	38	26	85	1,4	17,23	-10,19	21,8	996,50	-12,68	-10,19	16,63	-7,69	3,0	0,00	0,0
2004-02-07 15:30	97	26	85	1,2	17,23	-10,29	21,8	996,50	-12,77	-10,29	16,63	-7,79	3,3	0,00	0,0
2004-02-07 16:00	125	26	85	1,4	17,13	-11,00	21,8	996,50	-13,46	-11,00	16,53	-8,49	2,8	0,00	0,0
2004-02-07 16:30	94	26	85	1,2	17,03	-11,20	21,8	996,50	-13,66	-11,20	16,43	-8,69	2,8	0,00	0,0

Datum	Vindriktning °	Luftfukt inne Rh%	Luftfukt ute Rh%	Vindhastighet m/s	Temp inne °C	Temp ute °C	Nederb. månad mm	Lufftryck Mbar	Daggpunkt °C	Kyleffekt °C	Vix inne °C	Vix ute °C	Vindby m/s	Korr lufttryck	Nederb./dygn mm
2004-02-07 17:00	87	26	85	1,2	17,13	-10,90	21,8	996,50	-13,36	-10,90	16,53	-8,39	3,0	0,00	0,0
2004-02-07 17:30	56	26	85	2,0	17,33	-10,90	21,8	996,50	-13,36	-10,90	16,73	-8,39	3,1	0,00	0,0
2004-02-07 18:00	69	25	85	1,4	17,63	-11,00	21,8	996,50	-13,46	-11,00	17,00	-8,49	3,5	0,00	0,0
2004-02-07 18:30	85	25	85	2,4	17,93	-11,10	21,8	996,50	-13,56	-13,51	17,30	-8,59	3,5	0,00	0,0
2004-02-07 19:00	33	25	85	2,0	17,93	-10,90	21,8	996,50	-13,36	-10,90	17,30	-8,39	3,7	0,00	0,0
2004-02-07 19:30	87	25	85	2,2	17,83	-10,80	21,8	996,50	-13,26	-10,80	17,20	-8,29	3,9	0,00	0,0
2004-02-07 20:00	60	25	85	0,0	17,63	-10,90	21,8	996,50	-13,36	-10,90	17,00	-8,39	3,3	0,00	0,0
2004-02-07 20:30	90	26	85	2,4	17,53	-10,80	21,8	996,50	-13,26	-13,19	16,93	-8,29	3,0	0,00	0,0
2004-02-07 21:00	74	26	85	1,4	17,43	-10,80	21,8	996,50	-13,26	-10,80	16,83	-8,29	3,1	0,00	0,0
2004-02-07 21:30	80	26	85	2,2	17,53	-10,90	21,8	996,50	-13,36	-10,90	16,93	-8,39	3,3	0,00	0,0
2004-02-07 22:00	81	25	85	2,0	17,63	-10,80	21,8	996,50	-13,26	-10,80	17,00	-8,29	3,3	0,00	0,0
2004-02-07 22:30	98	25	85	2,2	17,83	-10,90	21,8	996,50	-13,36	-10,90	17,20	-8,39	3,5	0,00	0,0
2004-02-07 23:00	69	25	85	1,6	17,93	-11,10	21,8	996,50	-13,56	-11,10	17,30	-8,59	3,7	0,00	0,0
2004-02-07 23:30	64	25	85	2,6	17,93	-11,10	21,8	996,50	-13,56	-13,51	17,30	-8,59	3,3	0,00	0,0
2004-02-08 00:00	88	25	85	2,6	17,93	-11,00	21,8	996,50	-13,46	-13,40	17,30	-8,49	3,1	0,00	0,0
2004-02-08 00:30	92	25	85	2,6	17,83	-10,80	21,8	996,50	-13,46	-13,19	17,20	-12,03	3,5	0,00	0,0
2004-02-08 01:00	78	25	85	2,0	17,83	-10,70	21,8	995,50	-13,46	-10,70	17,20	-11,93	3,5	0,00	0,0
2004-02-08 01:30	100	25	85	2,0	17,93	-10,49	21,8	995,50	-13,46	-10,49	17,30	-11,73	3,3	0,00	0,0
2004-02-08 02:00	96	25	85	2,0	18,03	-10,39	21,8	995,50	-13,46	-10,39	17,40	-11,63	3,5	0,00	0,0
2004-02-08 02:30	106	25	85	2,8	18,23	-10,59	21,8	995,50	-13,46	-14,60	17,60	-11,83	3,1	0,00	0,0
2004-02-08 03:00	86	25	85	1,4	18,43	-10,80	21,8	995,50	-13,46	-10,80	17,80	-12,03	3,5	0,00	0,0
2004-02-08 03:30	86	25	85	1,6	18,43	-10,90	21,8	995,50	-13,46	-10,90	17,80	-12,13	2,8	0,00	0,0
2004-02-08 04:00	88	25	85	1,4	18,43	-11,20	21,8	995,50	-13,46	-11,20	17,80	-12,43	2,6	0,00	0,0
2004-02-08 04:30	104	25	85	1,2	18,43	-11,20	21,8	995,50	-13,46	-11,20	17,80	-12,43	3,0	0,00	0,0
2004-02-08 05:00	351	25	85	0,0	18,33	-12,00	21,8	995,50	-13,46	-12,00	17,70	-13,23	2,0	0,00	0,0
2004-02-08 05:30	98	25	85	0,0	18,23	-11,20	21,8	995,50	-13,46	-11,20	17,60	-12,43	2,6	0,00	0,0
2004-02-08 06:00	85	25	85	0,0	18,23	-11,40	21,8	995,50	-13,46	-11,40	17,60	-12,63	2,2	0,00	0,0
2004-02-08 06:30	112	25	85	0,0	18,23	-11,60	21,8	995,50	-13,46	-11,60	17,60	-12,83	2,2	0,00	0,0
2004-02-08 07:00	292	25	85	0,0	18,33	-12,10	21,8	995,50	-13,46	-12,10	17,70	-13,33	2,6	0,00	0,0
2004-02-08 07:30	93	25	85	1,8	18,43	-11,20	21,8	995,50	-13,46	-11,20	17,80	-12,43	2,6	0,00	0,0
2004-02-08 08:00	79	25	85	0,0	18,43	-11,20	21,8	995,50	-13,46	-11,20	17,80	-12,43	2,6	0,00	0,0
2004-02-08 08:30	83	25	85	0,0	18,53	-11,00	21,8	995,50	-13,46	-11,00	17,90	-12,23	1,8	0,00	0,0
2004-02-08 09:00	22	25	85	0,0	18,53	-11,50	21,8	996,50	-13,46	-11,50	17,90	-12,73	1,8	0,00	0,0
2004-02-08 09:30	26	25	85	0,0	18,43	-11,70	21,8	996,50	-13,46	-11,70	17,80	-12,93	1,4	0,00	0,0
2004-02-08 10:00	327	25	85	0,0	18,33	-11,70	21,8	996,50	-13,46	-11,70	17,70	-12,93	1,6	0,00	0,0
2004-02-08 10:30	319	25	85	1,2	18,23	-11,90	21,8	996,50	-13,46	-11,90	17,60	-13,13	2,2	0,00	0,0
2004-02-08 11:00	321	25	85	1,6	18,03	-11,80	21,8	997,50	-13,46	-11,80	17,40	-13,03	2,6	0,00	0,0
2004-02-08 11:30	330	25	85	2,2	17,93	-11,70	21,8	997,50	-13,46	-11,70	17,30	-12,93	2,6	0,00	0,0
2004-02-08 12:00	7	25	85	1,4	17,93	-11,60	21,8	997,50	-13,46	-11,60	17,30	-12,83	3,0	0,00	0,0
2004-02-08 12:30	328	25	85	0,0	17,93	-11,00	21,8	997,50	-13,46	-11,00	17,30	-12,23	2,6	0,00	0,0
2004-02-08 13:00	325	25	85	0,0	17,93	-10,39	21,8	997,50	-13,46	-10,39	17,30	-11,63	2,8	0,00	0,0
2004-02-08 13:30	338	25	85	2,4	17,93	-10,29	21,8	997,50	-13,46	-12,66	17,30	-11,53	3,0	0,00	0,0
2004-02-08 14:00	343	25	85	0,0	17,83	-10,29	21,8	997,50	-13,46	-10,29	17,20	-11,53	2,6	0,00	0,0
2004-02-08 14:30	307	25	85	1,4	17,73	-10,29	21,8	998,51	-13,46	-10,29	17,10	-11,53	2,0	0,00	0,0
2004-02-08 15:00	309	25	85	0,0	17,53	-10,39	21,8	997,50	-13,46	-10,39	16,90	-11,63	2,4	0,00	0,0
2004-02-08 15:30	308	25	85	0,0	17,23	-11,30	21,8	998,51	-13,46	-11,30	16,60	-12,53	1,8	0,00	0,0

Datum	Vindriktning °	Luftfukt inne Rh%	Luftfukt ute Rh%	Vindhastighet m/s	Temp inne °C	Temp ute °C	Nederb. månad mm	Lufttryck Mbar	Daggpunkt °C	Kyleffekt °C	Vix inne °C	Vix ute °C	Vindby m/s	Korr lufttryck	Nederb./dygn mm
2004-02-08 16:00	309	25	85	0,0	17,13	-11,60	21,8	998,51	-13,46	-11,60	16,50	-12,83	1,6	0,00	0,0
2004-02-08 16:30	309	25	85	1,2	17,13	-12,10	21,8	998,51	-13,46	-12,10	16,50	-13,33	1,8	0,00	0,0
2004-02-08 17:00	307	25	85	0,0	17,33	-12,10	21,8	997,50	-13,46	-12,10	16,70	-13,33	2,2	0,00	0,0
2004-02-08 17:30	302	25	85	1,6	17,53	-12,30	21,8	997,50	-13,46	-12,30	16,90	-13,53	2,0	0,00	0,0
2004-02-08 18:00	267	25	85	0,0	17,73	-11,20	21,8	998,51	-13,46	-11,20	17,10	-12,43	3,3	0,00	0,0
2004-02-08 18:30	300	25	85	1,6	17,63	-11,30	21,8	998,51	-13,46	-11,30	17,00	-12,53	3,0	0,00	0,0
2004-02-08 19:00	266	25	85	1,4	17,53	-11,50	21,8	998,51	-13,46	-11,50	16,90	-12,73	3,0	0,00	0,0
2004-02-08 19:30	330	25	85	0,0	17,23	-12,20	21,8	998,51	-13,46	-12,20	16,60	-13,43	2,4	0,00	0,0
2004-02-08 20:00	305	25	85	1,8	17,13	-12,10	21,8	998,51	-13,46	-12,10	16,50	-13,33	2,2	0,00	0,0
2004-02-08 20:30	311	25	85	1,8	17,23	-12,10	21,8	998,51	-13,46	-12,10	16,60	-13,33	2,8	0,00	0,0
2004-02-08 21:00	324	25	85	1,8	17,43	-12,10	21,8	998,51	-13,46	-12,10	16,80	-13,33	3,1	0,00	0,0
2004-02-08 21:30	312	25	85	2,0	17,63	-12,00	21,8	998,51	-13,46	-12,00	17,00	-13,23	3,3	0,00	0,0
2004-02-08 22:00	351	25	85	0,0	17,83	-12,10	21,8	998,51	-13,46	-12,10	17,20	-13,33	3,7	0,00	0,0
2004-02-08 22:30	341	25	85	1,6	17,93	-12,40	21,8	998,51	-13,46	-12,40	17,30	-13,63	2,6	0,00	0,0
2004-02-08 23:00	311	25	85	2,2	17,93	-12,20	21,8	998,51	-13,46	-12,20	17,30	-13,43	3,9	0,00	0,0
2004-02-08 23:30	351	25	85	2,2	17,83	-11,60	21,8	999,51	-13,46	-11,60	17,20	-12,83	2,8	0,00	0,0
2004-02-09 00:00	332	25	85	1,6	17,73	-10,80	21,8	999,51	-13,46	-10,80	17,10	-12,03	3,0	0,00	0,0
2004-02-09 00:30	308	25	85	1,2	17,73	-10,70	21,8	999,51	-13,46	-10,70	17,10	-11,93	2,6	0,00	0,0
2004-02-09 01:00	351	25	85	0,0	17,73	-10,49	21,8	999,51	-13,46	-10,49	17,10	-11,73	2,0	0,00	0,0
2004-02-09 01:30	351	25	85	0,0	17,83	-11,80	21,8	999,51	-13,46	-11,80	17,20	-13,03	0,0	0,00	0,0
2004-02-09 02:00	351	25	85	0,0	17,93	-11,70	21,8	999,51	-13,46	-11,70	17,30	-12,93	0,0	0,00	0,0
2004-02-09 02:30	351	25	85	0,0	18,03	-12,70	21,8	1000,51	-13,46	-12,70	17,40	-13,93	0,0	0,00	0,0
2004-02-09 03:00	303	25	85	1,8	18,13	-11,30	21,8	1000,51	-13,46	-11,30	17,50	-12,53	2,0	0,00	0,0
2004-02-09 03:30	297	25	85	1,4	18,03	-10,70	21,8	1000,51	-13,46	-10,70	17,40	-11,93	2,8	0,00	0,0
2004-02-09 04:00	339	25	85	1,6	18,03	-10,29	21,8	1000,51	-13,46	-10,29	17,40	-11,53	2,8	0,00	0,0
2004-02-09 04:30	338	25	85	1,2	18,03	-10,70	21,8	1000,51	-13,46	-10,70	17,40	-11,93	2,2	0,00	0,0
2004-02-09 05:00	342	25	85	1,2	17,93	-10,39	21,8	1001,51	-13,46	-10,39	17,30	-11,63	2,0	0,00	0,0
2004-02-09 05:30	351	25	85	0,0	17,93	-10,39	21,8	1001,51	-13,46	-10,39	17,30	-11,63	1,8	0,00	0,0
2004-02-09 06:00	351	25	85	1,4	17,93	-10,49	21,8	1001,51	-13,46	-10,49	17,30	-11,73	1,8	0,00	0,0
2004-02-09 06:30	331	25	85	1,2	18,03	-10,29	21,8	1002,51	-13,46	-10,29	17,40	-11,53	2,0	0,00	0,0
2004-02-09 07:00	323	25	85	1,4	18,03	-10,59	21,8	1002,51	-13,46	-10,59	17,40	-11,83	2,2	0,00	0,0
2004-02-09 07:30	329	25	95	1,6	18,03	-9,99	21,8	1003,51	-11,05	-9,99	17,40	-6,69	3,3	0,00	0,0
2004-02-09 08:00	337	25	92	2,6	18,03	-8,69	21,8	1003,51	-10,18	-10,98	17,40	-5,64	4,3	0,00	0,0
2004-02-09 08:30	322	25	87	1,8	18,03	-7,99	21,8	1004,51	-10,22	-7,99	17,40	-5,34	5,0	0,00	0,0
2004-02-09 09:00	1	25	86	2,2	18,03	-8,69	21,8	1005,51	-11,06	-8,69	17,40	-6,11	4,5	0,00	0,0
2004-02-09 09:30	351	25	86	2,6	18,13	-9,09	21,8	1005,51	-11,45	-11,40	17,50	-6,51	4,3	0,00	0,0
2004-02-09 10:00	333	25	85	3,5	18,13	-8,99	21,8	1006,51	-11,50	-14,41	17,50	-6,49	4,3	0,00	0,0
2004-02-09 10:30	316	25	84	2,6	18,03	-8,69	21,8	1006,51	-11,36	-10,98	17,40	-6,27	5,4	0,00	0,0
2004-02-09 11:00	268	25	85	1,4	17,93	-8,99	21,8	1006,51	-11,50	-8,99	17,30	-6,49	4,1	0,00	0,0
2004-02-09 11:30	316	25	85	2,8	17,73	-8,59	21,8	1007,51	-11,11	-12,42	17,10	-6,09	3,7	0,00	0,0
2004-02-09 12:00	309	25	82	1,2	17,43	-8,39	21,8	1007,51	-11,38	-8,39	16,80	-6,12	2,8	0,00	0,0
2004-02-09 12:30	268	25	82	1,6	17,33	-8,49	21,8	1007,51	-11,48	-8,49	16,70	-6,22	3,0	0,00	0,0
2004-02-09 13:00	253	25	83	1,6	17,13	-8,19	21,8	1007,51	-11,03	-8,19	16,50	-5,84	2,4	0,00	0,0
2004-02-09 13:30	295	25	84	2,2	17,03	-8,19	21,8	1007,51	-10,87	-8,19	16,40	-5,77	3,3	0,00	0,0
2004-02-09 14:00	302	25	83	1,2	16,83	-7,99	21,8	1007,51	-10,83	-7,99	16,20	-5,64	2,8	0,00	0,0
2004-02-09 14:30	265	25	84	1,6	16,73	-8,29	21,8	1007,51	-10,97	-8,29	16,10	-5,87	2,6	0,00	0,0

Datum	Vindriktning °	Luftfukt inne Rh%	Luftfukt ute Rh%	Vindhastighet m/s	Temp inne °C	Temp ute °C	Nederb. månad mm	Lufttryck Mbar	Daggpunkt °C	Kyleffekt °C	Vix inne °C	Vix ute °C	Vindby m/s	Korr lufttryck	Nederb./dygn mm
2004-02-09 15:00	290	25	84	0,0	16,63	-8,39	21,8	1007,51	-11,07	-8,39	16,00	-5,97	2,6	0,00	0,0
2004-02-09 15:30	255	25	85	1,2	16,53	-8,39	21,8	1007,51	-10,91	-8,39	15,90	-5,89	2,0	0,00	0,0
2004-02-09 16:00	255	25	85	0,0	16,43	-8,59	21,8	1007,51	-11,11	-8,59	15,80	-6,09	1,8	0,00	0,0
2004-02-09 16:30	256	25	86	0,0	16,43	-8,69	21,8	1007,51	-11,06	-8,69	15,80	-6,11	1,4	0,00	0,0
2004-02-09 17:00	256	25	89	0,0	16,53	-8,59	21,8	1006,51	-10,51	-8,59	15,90	-5,78	1,6	0,00	0,0
2004-02-09 17:30	187	25	94	1,2	16,83	-8,39	21,8	1006,51	-9,60	-8,39	16,20	-5,17	1,8	0,00	0,0
2004-02-09 18:00	174	25	96	1,6	17,23	-8,29	21,8	1005,51	-9,22	-8,29	16,60	-4,91	2,4	0,00	0,0
2004-02-09 18:30	188	25	99	0,0	17,33	-8,09	21,8	1005,51	-8,62	-8,09	16,70	-4,45	3,0	0,00	0,0
2004-02-09 19:00	191	25	99	0,0	17,33	-8,99	21,8	1005,51	-9,51	-8,99	16,70	-5,35	1,8	0,00	0,0
2004-02-09 19:30	191	25	99	0,0	17,33	-9,59	21,8	1005,51	-10,11	-9,59	16,70	-5,95	0,0	0,00	0,0
2004-02-09 20:00	317	25	100	1,2	17,13	-8,79	21,8	1005,51	-9,18	-8,79	16,50	-5,06	3,0	0,00	0,0
2004-02-09 20:30	301	25	100	1,2	17,03	-9,29	21,8	1005,51	-9,68	-9,29	16,40	-5,56	2,8	0,00	0,0
2004-02-09 21:00	335	25	100	0,0	17,13	-9,79	21,8	1005,51	-10,18	-9,79	16,50	-6,06	2,4	0,00	0,0
2004-02-09 21:30	336	25	100	1,2	17,33	-9,79	21,8	1005,51	-10,18	-9,79	16,70	-6,06	2,2	0,00	0,0
2004-02-09 22:00	324	25	99	0,0	17,53	-10,09	21,8	1006,51	-10,61	-10,09	16,90	-6,45	2,4	0,00	0,0
2004-02-09 22:30	302	25	96	0,0	17,73	-10,19	21,8	1006,51	-11,11	-10,19	17,10	-6,81	2,0	0,00	0,0
2004-02-09 23:00	297	25	96	2,0	17,63	-10,09	21,8	1006,51	-11,01	-10,09	17,00	-6,71	2,2	0,00	0,0
2004-02-09 23:30	284	25	96	2,2	17,53	-9,19	21,8	1006,51	-10,12	-9,19	16,90	-5,81	3,5	0,00	0,0
2004-02-10 00:00	292	25	95	1,4	17,43	-9,49	21,8	1007,51	-10,55	-9,49	16,80	-6,19	3,7	0,00	0,0
2004-02-10 00:30	295	25	95	0,0	17,33	-9,49	21,8	1007,51	-10,55	-9,49	16,70	-6,19	2,4	0,00	0,0
2004-02-10 01:00	306	25	92	0,0	17,33	-10,49	21,8	1007,51	-11,96	-10,49	16,70	-7,44	2,0	0,00	0,0
2004-02-10 01:30	315	25	87	0,0	17,43	-10,09	21,8	1007,51	-12,28	-10,09	16,80	-7,44	3,0	0,00	0,0
2004-02-10 02:00	299	24	87	0,0	17,63	-11,30	21,8	1007,51	-13,46	-11,30	16,97	-8,64	2,0	0,00	0,0
2004-02-10 02:30	338	25	87	1,2	17,73	-11,30	21,8	1007,51	-13,46	-11,30	17,10	-8,64	2,0	0,00	0,0
2004-02-10 03:00	258	24	87	1,6	17,83	-11,70	21,8	1007,51	-13,85	-11,70	17,17	-9,04	2,8	0,00	0,0
2004-02-10 03:30	304	24	87	0,0	17,83	-12,20	21,8	1008,51	-14,34	-12,20	17,17	-9,54	2,6	0,00	0,0
2004-02-10 04:00	319	24	87	1,2	17,83	-12,20	21,8	1008,51	-14,34	-12,20	17,17	-9,54	2,6	0,00	0,0
2004-02-10 04:30	333	24	87	0,0	17,73	-12,00	21,8	1008,51	-14,15	-12,00	17,07	-9,34	3,0	0,00	0,0
2004-02-10 05:00	320	24	87	0,0	17,63	-12,00	21,8	1008,51	-14,15	-12,00	16,97	-9,34	2,8	0,00	0,0
2004-02-10 05:30	308	24	87	0,0	17,63	-12,80	21,8	1008,51	-14,93	-12,80	16,97	-10,14	1,8	0,00	0,0
2004-02-10 06:00	351	24	87	1,4	17,63	-12,70	21,8	1008,51	-14,83	-12,70	16,97	-10,04	2,4	0,00	0,0
2004-02-10 06:30	307	24	87	0,0	17,73	-12,70	21,8	1008,51	-14,83	-12,70	17,07	-10,04	2,8	0,00	0,0
2004-02-10 07:00	351	24	87	0,0	17,83	-12,50	21,8	1008,51	-14,64	-12,50	17,17	-9,84	1,8	0,00	0,0
2004-02-10 07:30	351	24	87	0,0	17,93	-14,10	21,8	1009,51	-14,64	-14,10	17,27	-15,33	0,0	0,00	0,0
2004-02-10 08:00	351	24	87	0,0	18,03	-14,80	21,8	1009,51	-14,64	-14,80	17,37	-16,03	0,0	0,00	0,0
2004-02-10 08:30	346	24	87	1,2	17,93	-14,50	21,8	1009,51	-14,64	-14,50	17,27	-15,73	1,4	0,00	0,0
2004-02-10 09:00	346	24	87	0,0	17,83	-13,90	21,8	1009,51	-14,64	-13,90	17,17	-15,13	1,6	0,00	0,0
2004-02-10 09:30	336	24	87	1,2	17,73	-12,90	21,8	1009,51	-14,64	-12,90	17,07	-14,13	1,6	0,00	0,0
2004-02-10 10:00	289	24	87	0,0	17,63	-12,40	21,8	1010,51	-14,64	-12,40	16,97	-13,63	2,0	0,00	0,0
2004-02-10 10:30	289	25	87	0,0	17,43	-12,20	21,8	1010,51	-14,64	-12,20	16,80	-13,43	0,0	0,00	0,0
2004-02-10 11:00	300	25	87	1,4	17,23	-11,70	21,8	1010,51	-14,64	-11,70	16,60	-12,93	1,8	0,00	0,0
2004-02-10 11:30	345	25	87	1,8	17,13	-10,39	21,8	1010,51	-14,64	-10,39	16,50	-11,63	2,8	0,00	0,0
2004-02-10 12:00	303	25	85	1,2	16,93	-9,59	21,8	1010,51	-12,09	-9,59	16,30	-7,09	2,4	0,00	0,0
2004-02-10 12:30	275	25	85	0,0	16,83	-9,59	21,8	1010,51	-12,09	-9,59	16,20	-7,09	2,2	0,00	0,0
2004-02-10 13:00	351	25	82	0,0	16,73	-9,09	21,8	1010,51	-12,06	-9,09	16,10	-6,82	2,6	0,00	0,0
2004-02-10 13:30	351	25	79	0,0	16,73	-9,09	21,8	1010,51	-12,54	-9,09	16,10	-7,04	2,0	0,00	0,0

Datum	Vindriktning	Luftfukt inne	Luftfukt ute	Vindhastighet	Temp inne	Temp ute	Nederb. månad	Luftryck	Daggpunkt	Kyleffekt	Vix inne	Vix ute	Vindby	Korr luftryck	Nederb./dygn
	°	Rh%	Rh%	m/s	°C	°C	mm	Mbar	°C	°C	°C	°C	m/s		mm
2004-02-10 14:00	351	25	78	0,0	16,73	-8,49	21,8	1011,51	-12,13	-8,49	16,10	-6,51	2,0	0,00	0,0
2004-02-10 14:30	351	25	75	0,0	16,63	-8,39	21,8	1011,51	-12,53	-8,39	16,00	-6,62	2,0	0,00	0,0
2004-02-10 15:00	351	25	76	0,0	16,63	-8,49	21,8	1011,51	-12,46	-8,49	16,00	-6,65	2,0	0,00	0,0
2004-02-10 15:30	351	25	75	0,0	16,53	-9,79	21,8	1011,51	-13,89	-9,79	15,90	-8,02	0,0	0,00	0,0
2004-02-10 16:00	351	25	76	0,0	16,53	-10,90	21,8	1011,51	-14,78	-10,90	15,90	-9,05	0,0	0,00	0,0
2004-02-10 16:30	351	25	76	0,0	16,43	-12,20	21,8	1011,51	-16,04	-12,20	15,80	-10,35	1,4	0,00	0,0
2004-02-10 17:00	356	25	76	0,0	16,33	-13,20	21,8	1012,51	-17,01	-13,20	15,70	-11,35	1,6	0,00	0,0
2004-02-10 17:30	49	25	76	0,0	16,23	-13,80	21,8	1012,51	-17,59	-13,80	15,60	-11,95	1,2	0,00	0,0
2004-02-10 18:00	34	25	76	0,0	16,13	-14,80	21,8	1012,51	-18,56	-14,80	15,50	-12,95	1,6	0,00	0,0
2004-02-10 18:30	356	25	76	0,0	16,03	-13,80	21,8	1012,51	-17,59	-13,80	15,40	-11,95	1,4	0,00	0,0
2004-02-10 19:00	319	25	76	1,2	16,03	-12,70	21,8	1013,51	-16,52	-12,70	15,40	-10,85	2,0	0,00	0,0
2004-02-10 19:30	328	25	76	0,0	16,13	-14,10	21,8	1013,51	-17,88	-14,10	15,50	-12,25	2,2	0,00	0,0
2004-02-10 20:00	336	25	76	2,0	16,33	-14,70	21,8	1013,51	-18,46	-14,70	15,70	-12,85	2,4	0,00	0,0
2004-02-10 20:30	331	25	76	1,6	16,63	-13,80	21,8	1014,51	-17,59	-13,80	16,00	-11,95	2,8	0,00	0,0
2004-02-10 21:00	351	25	76	0,0	16,93	-13,20	21,8	1014,51	-17,01	-13,20	16,30	-11,35	2,4	0,00	0,0
2004-02-10 21:30	351	25	76	1,4	17,13	-13,80	21,8	1014,51	-17,59	-13,80	16,50	-11,95	1,6	0,00	0,0
2004-02-10 22:00	339	25	76	0,0	17,03	-14,30	21,8	1014,51	-18,07	-14,30	16,40	-12,45	2,0	0,00	0,0
2004-02-10 22:30	347	25	76	1,8	16,93	-15,50	21,8	1015,51	-19,23	-15,50	16,30	-13,65	1,8	0,00	0,0
2004-02-10 23:00	351	24	76	0,0	16,83	-15,50	21,8	1015,51	-19,23	-15,50	16,17	-13,65	2,0	0,00	0,0
2004-02-10 23:30	306	25	76	1,4	17,03	-14,10	21,8	1015,51	-17,88	-14,10	16,40	-12,25	2,4	0,00	0,0
2004-02-11 00:00	316	25	76	1,8	17,33	-13,90	21,8	1016,51	-17,68	-13,90	16,70	-12,05	2,4	0,00	0,0
2004-02-11 00:30	300	24	76	1,4	17,63	-13,90	21,8	1017,52	-17,68	-13,90	16,97	-15,13	3,5	0,00	0,0
2004-02-11 01:00	328	24	76	2,4	17,63	-13,50	21,8	1017,52	-17,68	-16,04	16,97	-14,73	2,8	0,00	0,0
2004-02-11 01:30	326	25	76	1,8	17,43	-13,00	21,8	1018,52	-17,68	-13,00	16,80	-14,23	3,3	0,00	0,0
2004-02-11 02:00	313	25	76	1,6	17,33	-13,70	21,8	1018,52	-17,68	-13,70	16,70	-14,93	2,8	0,00	0,0
2004-02-11 02:30	332	25	76	0,0	17,43	-13,80	21,8	1019,52	-17,68	-13,80	16,80	-15,03	2,4	0,00	0,0
2004-02-11 03:00	340	24	76	0,0	17,53	-14,50	21,8	1019,52	-17,68	-14,50	16,87	-15,73	1,8	0,00	0,0
2004-02-11 03:30	236	24	76	0,0	17,73	-15,30	21,8	1019,52	-17,68	-15,30	17,07	-16,53	1,4	0,00	0,0
2004-02-11 04:00	196	24	76	0,0	17,73	-16,40	21,8	1020,52	-17,68	-16,40	17,07	-17,63	1,6	0,00	0,0
2004-02-11 04:30	347	24	76	0,0	17,53	-18,00	21,8	1020,52	-17,68	-18,00	16,87	-19,24	1,4	0,00	0,0
2004-02-11 05:00	351	24	76	0,0	17,33	-16,40	21,8	1020,52	-17,68	-16,40	16,67	-17,63	1,8	0,00	0,0
2004-02-11 05:30	351	24	76	0,0	17,33	-16,70	21,8	1021,52	-17,68	-16,70	16,67	-17,93	2,0	0,00	0,0
2004-02-11 06:00	59	24	76	0,0	17,53	-18,00	21,8	1021,52	-17,68	-18,00	16,87	-19,24	1,4	0,00	0,0
2004-02-11 06:30	58	24	76	0,0	17,73	-18,20	21,8	1021,52	-17,68	-18,20	17,07	-19,44	1,8	0,00	0,0
2004-02-11 07:00	58	24	76	0,0	17,73	-18,70	21,8	1021,52	-17,68	-18,70	17,07	-19,94	1,2	0,00	0,0
2004-02-11 07:30	58	24	76	0,0	17,63	-18,90	21,8	1022,52	-17,68	-18,90	16,97	-20,14	0,0	0,00	0,0
2004-02-11 08:00	58	24	76	0,0	17,53	-19,30	21,8	1022,52	-17,68	-19,30	16,87	-20,54	0,0	0,00	0,0
2004-02-11 08:30	58	24	76	0,0	17,33	-19,60	21,8	1023,52	-17,68	-19,60	16,67	-20,84	0,0	0,00	0,0
2004-02-11 09:00	58	24	76	0,0	17,43	-19,00	21,8	1023,52	-17,68	-19,00	16,77	-20,24	0,0	0,00	0,0
2004-02-11 09:30	56	24	76	0,0	17,53	-17,40	21,8	1023,52	-17,68	-17,40	16,87	-18,63	1,4	0,00	0,0
2004-02-11 10:00	56	24	76	0,0	17,53	-17,70	21,8	1024,52	-17,68	-17,70	16,87	-18,93	0,0	0,00	0,0
2004-02-11 10:30	56	24	76	0,0	17,33	-16,90	21,8	1024,52	-17,68	-16,90	16,67	-18,13	1,4	0,00	0,0
2004-02-11 11:00	57	24	76	0,0	17,13	-16,30	21,8	1024,52	-17,68	-16,30	16,47	-17,53	1,4	0,00	0,0
2004-02-11 11:30	57	24	76	0,0	16,93	-15,70	21,8	1024,52	-17,68	-15,70	16,27	-16,93	0,0	0,00	0,0
2004-02-11 12:00	51	24	76	0,0	16,63	-14,60	21,8	1025,52	-17,68	-14,60	15,97	-15,83	2,0	0,00	0,0
2004-02-11 12:30	184	25	76	1,2	16,53	-14,20	21,8	1025,52	-17,68	-14,20	15,90	-15,43	1,6	0,00	0,0

Datum	Vindriktning °	Luftfukt inne Rh%	Luftfukt ute Rh%	Vindhastighet m/s	Temp inne °C	Temp ute °C	Nederb. månad mm	Lufttryck Mbar	Daggpunkt °C	Kyleffekt °C	Vix inne °C	Vix ute °C	Vindby m/s	Korr lufttryck	Nederb./dygn mm
2004-02-11 13:00	81	25	76	1,8	16,43	-12,20	21,8	1025,52	-17,68	-12,20	15,80	-13,43	2,4	0,00	0,0
2004-02-11 13:30	59	25	76	1,6	16,33	-11,90	21,8	1025,52	-17,68	-11,90	15,70	-13,13	2,2	0,00	0,0
2004-02-11 14:00	85	25	76	1,4	16,33	-11,60	21,8	1025,52	-17,68	-11,60	15,70	-12,83	2,4	0,00	0,0
2004-02-11 14:30	87	25	76	1,2	16,23	-12,00	21,8	1025,52	-17,68	-12,00	15,60	-13,23	2,0	0,00	0,0
2004-02-11 15:00	88	25	76	0,0	16,13	-11,70	21,8	1025,52	-17,68	-11,70	15,50	-12,93	2,0	0,00	0,0
2004-02-11 15:30	89	25	76	0,0	16,13	-12,20	21,8	1025,52	-17,68	-12,20	15,50	-13,43	2,2	0,00	0,0
2004-02-11 16:00	243	25	76	0,0	16,03	-13,40	21,8	1026,52	-17,68	-13,40	15,40	-14,63	2,2	0,00	0,0
2004-02-11 16:30	243	25	76	0,0	15,93	-14,40	21,8	1025,52	-17,68	-14,40	15,30	-15,63	0,0	0,00	0,0
2004-02-11 17:00	243	25	76	1,4	15,83	-15,30	21,8	1025,52	-17,68	-15,30	15,20	-16,53	1,6	0,00	0,0
2004-02-11 17:30	72	25	76	0,0	15,73	-14,80	21,8	1025,52	-17,68	-14,80	15,10	-16,03	2,0	0,00	0,0
2004-02-11 18:00	89	25	76	0,0	15,63	-14,10	21,8	1025,52	-17,68	-14,10	15,00	-15,33	1,6	0,00	0,0
2004-02-11 18:30	99	25	76	1,6	15,63	-13,90	21,8	1025,52	-17,68	-13,90	15,00	-15,13	2,0	0,00	0,0
2004-02-11 19:00	107	25	76	0,0	15,63	-13,90	21,8	1025,52	-17,68	-13,90	15,00	-15,13	2,2	0,00	0,0
2004-02-11 19:30	123	25	76	1,4	15,83	-13,90	21,8	1024,52	-17,68	-13,90	15,20	-15,13	2,0	0,00	0,0
2004-02-11 20:00	104	25	76	2,0	16,03	-13,40	21,8	1024,52	-17,68	-13,40	15,40	-14,63	2,6	0,00	0,0
2004-02-11 20:30	127	25	76	1,6	16,43	-12,90	21,8	1023,52	-17,68	-12,90	15,80	-14,13	3,1	0,00	0,0
2004-02-11 21:00	110	24	76	1,8	16,63	-12,50	21,8	1023,52	-17,68	-12,50	15,97	-13,73	3,1	0,00	0,0
2004-02-11 21:30	108	24	76	1,2	16,73	-12,20	21,8	1022,52	-17,68	-12,20	16,07	-13,43	3,5	0,00	0,0
2004-02-11 22:00	111	24	76	2,0	16,63	-12,70	21,8	1022,52	-17,68	-12,70	15,97	-13,93	3,3	0,00	0,0
2004-02-11 22:30	110	24	76	1,8	16,53	-12,70	21,8	1022,52	-17,68	-12,70	15,87	-13,93	3,0	0,00	0,0
2004-02-11 23:00	96	24	76	2,6	16,63	-12,40	21,8	1021,52	-17,68	-14,88	15,97	-13,63	3,9	0,00	0,0
2004-02-11 23:30	130	24	76	3,3	16,93	-12,20	21,8	1021,52	-17,68	-18,03	16,27	-13,43	4,7	0,00	0,0
2004-02-12 00:00	128	24	76	1,6	17,33	-12,00	21,8	1020,52	-17,68	-12,00	16,67	-13,23	4,3	0,00	0,0
2004-02-12 00:30	149	24	76	3,1	17,33	-11,60	21,8	1020,52	-17,68	-15,69	16,67	-12,83	5,0	0,00	0,0
2004-02-12 01:00	153	24	76	3,7	17,23	-11,40	21,8	1019,52	-17,68	-18,77	16,57	-12,63	5,6	0,00	0,0
2004-02-12 01:30	146	24	76	2,8	17,13	-11,20	21,8	1019,52	-17,68	-15,26	16,47	-12,43	5,6	0,00	0,0
2004-02-12 02:00	147	24	76	3,3	17,03	-10,90	21,8	1018,52	-17,68	-16,56	16,37	-12,13	4,7	0,00	0,0
2004-02-12 02:30	167	24	76	2,2	17,13	-10,70	21,8	1017,52	-17,68	-10,70	16,47	-11,93	4,7	0,00	0,0
2004-02-12 03:00	163	24	76	2,2	17,33	-10,49	21,8	1017,52	-17,68	-10,49	16,67	-11,73	3,9	0,00	0,0
2004-02-12 03:30	166	24	76	1,4	17,43	-10,29	21,8	1017,52	-17,68	-10,29	16,77	-11,53	3,0	0,00	0,0
2004-02-12 04:00	176	24	76	2,0	17,43	-10,09	21,8	1017,52	-17,68	-10,09	16,77	-11,33	2,4	0,00	0,0
2004-02-12 04:30	196	24	100	2,2	17,23	-9,89	21,8	1016,51	-10,28	-9,89	16,57	-6,16	2,8	0,00	0,0
2004-02-12 05:00	182	24	100	0,0	17,13	-9,89	21,8	1016,51	-10,28	-9,89	16,47	-6,16	3,1	0,00	0,0
2004-02-12 05:30	182	24	100	0,0	17,03	-9,99	21,8	1015,51	-10,38	-9,99	16,37	-6,26	1,8	0,00	0,0
2004-02-12 06:00	237	24	100	0,0	17,23	-10,19	21,8	1016,51	-10,58	-10,19	16,57	-6,46	2,0	0,00	0,0
2004-02-12 06:30	237	24	100	1,2	17,33	-10,19	21,8	1016,51	-10,58	-10,19	16,67	-6,46	1,4	0,00	0,0
2004-02-12 07:00	305	24	100	0,0	17,43	-10,39	21,8	1016,51	-10,78	-10,39	16,77	-6,67	2,2	0,00	0,0
2004-02-12 07:30	304	24	100	0,0	17,53	-10,59	21,8	1016,51	-10,78	-10,59	16,87	-11,83	1,2	0,00	0,0
2004-02-12 08:00	304	24	100	0,0	17,43	-10,80	21,8	1016,51	-10,78	-10,80	16,77	-12,03	1,6	0,00	0,0
2004-02-12 08:30	324	24	100	0,0	17,43	-10,80	21,8	1016,51	-10,78	-10,80	16,77	-12,03	2,0	0,00	0,0
2004-02-12 09:00	351	24	100	1,8	17,33	-10,49	21,8	1016,51	-10,78	-10,49	16,67	-11,73	2,4	0,00	0,0
2004-02-12 09:30	339	24	100	0,0	17,33	-9,59	21,8	1016,51	-9,98	-9,59	16,67	-5,86	2,4	0,00	0,0
2004-02-12 10:00	290	24	100	0,0	17,33	-8,99	21,8	1016,51	-9,38	-8,99	16,67	-5,26	1,8	0,00	0,0
2004-02-12 10:30	342	24	100	2,0	17,33	-7,39	21,8	1016,51	-7,79	-7,39	16,67	-3,66	2,2	0,00	0,0
2004-02-12 11:00	289	24	100	0,0	17,33	-6,19	21,8	1016,51	-6,59	-6,19	16,67	-2,46	2,6	0,00	0,0
2004-02-12 11:30	310	24	100	1,4	17,23	-6,39	21,8	1016,51	-6,79	-6,39	16,57	-2,66	3,3	0,00	0,0

Datum	Vindriktning °	Luftfukt inne Rh%	Luftfukt ute Rh%	Vindhastighet m/s	Temp inne °C	Temp ute °C	Nederb. månad mm	Luftryck Mbar	Daggpunkt °C	Kyleffekt °C	Vix inne °C	Vix ute °C	Vindby m/s	Korr luftryck	Nederb./dygn mm
2004-02-12 12:00	298	24	100	1,2	17,23	-5,79	21,8	1016,51	-6,19	-5,79	16,57	-2,06	2,4	0,00	0,0
2004-02-12 12:30	302	24	100	0,0	17,23	-4,89	21,8	1016,51	-5,29	-4,89	16,57	-1,16	1,6	0,00	0,0
2004-02-12 13:00	302	24	100	0,0	17,23	-3,99	21,8	1016,51	-4,40	-3,99	16,57	-0,26	0,0	0,00	0,0
2004-02-12 13:30	307	24	100	2,4	17,23	-2,69	21,8	1015,51	-3,10	-4,64	16,57	1,04	4,7	0,00	0,0
2004-02-12 14:00	253	24	100	0,0	17,13	-0,89	21,8	1015,51	-1,30	-0,89	16,47	2,84	4,5	0,00	0,0
2004-02-12 14:30	289	24	100	2,4	17,13	-0,59	21,8	1015,51	-1,00	-2,43	16,47	3,14	2,4	0,00	0,0
2004-02-12 15:00	312	25	100	2,8	17,03	-0,29	21,8	1015,51	-0,70	-3,35	16,40	3,44	3,9	0,00	0,0
2004-02-12 15:30	296	25	100	2,6	17,03	0,51	21,8	1015,51	0,09	-1,26	16,40	4,24	5,2	0,00	0,0
2004-02-12 16:00	301	25	100	2,8	17,03	0,82	21,8	1015,51	0,39	-2,14	16,40	4,54	5,2	0,00	0,0
2004-02-12 16:30	296	25	100	5,0	17,03	1,02	21,8	1015,51	0,59	-7,26	16,40	4,75	6,8	0,00	0,0
2004-02-12 17:00	285	25	100	3,7	17,13	1,12	22,9	1015,51	0,69	-4,19	16,50	4,85	6,4	1,02	1,0
2004-02-12 17:30	310	25	100	3,1	17,23	1,32	23,4	1016,51	0,89	-1,60	16,60	5,05	6,2	1,52	1,5
2004-02-12 18:00	284	25	100	4,9	17,33	1,22	23,4	1016,51	0,79	-6,37	16,70	4,95	6,0	0,51	1,5
2004-02-12 18:30	314	25	100	4,3	17,23	1,42	23,4	1016,51	0,99	-5,01	16,60	5,15	6,9	0,00	1,5
2004-02-12 19:00	275	25	100	5,6	17,23	1,52	24,4	1016,51	1,09	-7,26	16,60	5,25	8,5	1,02	2,5
2004-02-12 19:30	295	25	100	4,5	17,03	1,42	24,4	1016,51	0,99	-6,12	16,40	5,15	7,7	1,02	2,5
2004-02-12 20:00	291	25	100	5,4	16,93	1,72	24,4	1016,51	1,29	-7,00	16,30	5,45	8,1	0,00	2,5
2004-02-12 20:30	269	25	100	2,8	16,73	1,92	24,4	1016,51	1,49	-0,94	16,10	5,65	8,5	0,00	2,5
2004-02-12 21:00	297	25	100	4,9	16,63	1,92	24,4	1017,52	1,49	-5,50	16,00	5,65	7,5	0,00	2,5
2004-02-12 21:30	308	25	100	4,9	16,63	2,12	24,4	1016,51	1,69	-5,25	16,00	5,85	7,7	0,00	2,5
2004-02-12 22:00	276	25	100	6,6	16,73	2,22	24,4	1017,52	1,79	-7,60	16,10	5,95	7,9	0,00	2,5
2004-02-12 22:30	323	25	99	6,0	16,83	2,32	24,9	1017,52	1,74	-6,85	16,20	5,96	10,0	0,51	3,0
2004-02-12 23:00	275	25	99	4,9	16,93	2,42	24,9	1017,52	1,84	-4,88	16,30	6,06	9,4	0,51	3,0
2004-02-12 23:30	261	25	99	2,6	17,03	2,42	24,9	1017,52	1,84	0,74	16,40	6,06	8,1	0,00	3,0
2004-02-13 00:00	296	26	99	4,7	17,03	2,32	24,9	1017,52	1,74	-5,01	16,43	5,96	7,3	0,00	0,0
2004-02-13 00:30	280	26	100	3,3	17,03	2,32	24,9	1017,52	1,89	-1,65	16,43	6,05	8,1	0,00	0,0
2004-02-13 01:00	303	26	100	2,4	17,03	2,22	24,9	1017,52	1,79	0,53	16,43	5,95	6,9	0,00	0,0
2004-02-13 01:30	293	26	99	4,7	17,03	2,22	24,9	1017,52	1,65	-5,13	16,43	5,86	7,3	0,00	0,0
2004-02-13 02:00	283	26	98	3,3	16,93	2,32	24,9	1017,52	1,60	-1,65	16,33	5,87	7,1	0,00	0,0
2004-02-13 02:30	312	26	98	4,3	16,93	2,42	24,9	1018,52	1,70	-3,81	16,33	5,97	7,5	0,00	0,0
2004-02-13 03:00	297	26	98	5,0	16,93	2,52	24,9	1017,52	1,80	-5,37	16,33	6,07	8,9	0,00	0,0
2004-02-13 03:30	286	26	98	5,6	17,03	2,52	24,9	1017,52	1,80	-5,98	16,43	6,07	9,0	0,00	0,0
2004-02-13 04:00	306	26	98	4,9	17,03	2,72	24,9	1017,52	2,00	-4,51	16,43	6,27	9,2	0,00	0,0
2004-02-13 04:30	336	26	98	5,4	17,13	2,72	24,9	1017,52	2,00	-5,72	16,53	6,27	8,7	0,00	0,0
2004-02-13 05:00	309	26	98	5,8	17,13	2,82	24,9	1017,52	2,10	-5,60	16,53	6,37	9,4	0,00	0,0
2004-02-13 05:30	322	26	96	5,8	17,03	3,02	24,9	1017,52	2,00	-5,34	16,43	6,40	10,0	0,00	0,0
2004-02-13 06:00	309	26	95	8,3	16,93	3,02	24,9	1017,52	1,85	-8,81	16,33	6,32	10,2	0,00	0,0
2004-02-13 06:30	317	26	94	4,7	16,83	3,02	24,9	1016,51	1,69	-4,14	16,23	6,24	10,8	0,00	0,0
2004-02-13 07:00	331	26	93	5,2	16,73	3,02	24,9	1017,52	1,54	-4,74	16,13	6,15	10,4	0,00	0,0
2004-02-13 07:30	315	26	91	4,1	16,73	3,02	24,9	1017,52	1,23	-3,08	16,13	5,99	9,0	0,00	0,0
2004-02-13 08:00	339	26	91	6,4	16,83	2,92	24,9	1017,52	1,13	-6,67	16,23	5,89	9,4	0,00	0,0
2004-02-13 08:30	301	26	94	2,6	17,03	2,52	24,9	1017,52	1,20	0,85	16,43	5,74	6,8	0,00	0,0
2004-02-13 09:00	290	26	94	2,6	17,13	2,52	24,9	1017,52	1,20	0,85	16,53	5,74	5,6	0,00	0,0
2004-02-13 09:30	307	26	94	5,2	17,23	2,72	24,9	1016,51	1,40	-5,12	16,63	5,94	8,5	0,00	0,0
2004-02-13 10:00	241	26	96	2,6	17,23	2,72	24,9	1016,51	1,70	1,06	16,63	6,10	7,3	0,00	0,0
2004-02-13 10:30	252	26	97	4,1	17,23	2,72	24,9	1016,51	1,85	-3,44	16,63	6,19	5,4	0,00	0,0

Datum	Vindriktning °	Luftfukt inne Rh%	Luftfukt ute Rh%	Vindhastighet m/s	Temp inne °C	Temp ute °C	Nederb. månad mm	Luftryck Mbar	Daggpunkt °C	Kyleffekt °C	Vix inne °C	Vix ute °C	Vindby m/s	Korr luftryck	Nederb./dygn mm
2004-02-13 11:00	304	26	96	4,3	17,23	2,92	24,9	1016,51	1,90	-3,20	16,63	6,30	6,9	0,00	0,0
2004-02-13 11:30	307	26	96	4,5	17,23	3,12	24,9	1016,51	2,10	-4,01	16,63	6,50	6,8	0,00	0,0
2004-02-13 12:00	305	26	95	3,0	17,13	3,22	24,9	1015,51	2,04	0,48	16,53	6,52	6,4	0,00	0,0
2004-02-13 12:30	282	26	92	6,4	17,03	3,42	24,9	1015,51	1,78	-6,01	16,43	6,47	9,6	0,00	0,0
2004-02-13 13:00	309	26	95	4,3	16,93	3,42	24,9	1015,51	2,24	-2,60	16,33	6,72	8,1	0,00	0,0
2004-02-13 13:30	264	26	96	4,3	16,93	3,42	24,9	1015,51	2,39	-2,60	16,33	6,80	7,7	0,00	0,0
2004-02-13 14:00	280	26	92	3,7	16,83	3,52	24,9	1014,51	1,88	-1,39	16,23	6,57	10,6	0,00	0,0
2004-02-13 14:30	290	26	92	3,9	16,83	3,42	24,9	1014,51	1,78	-1,50	16,23	6,47	9,6	0,00	0,0
2004-02-13 15:00	334	26	92	5,2	16,83	3,32	24,9	1014,51	1,68	-4,36	16,23	6,37	7,3	0,00	0,0
2004-02-13 15:30	301	26	93	4,5	16,63	3,32	24,9	1014,51	1,84	-3,77	16,03	6,45	9,0	0,00	0,0
2004-02-13 16:00	293	26	92	4,9	16,63	3,42	24,9	1014,51	1,78	-3,64	16,03	6,47	7,9	0,00	0,0
2004-02-13 16:30	277	26	95	3,3	16,73	3,22	24,9	1014,51	2,04	-0,63	16,13	6,52	7,3	0,00	0,0
2004-02-13 17:00	299	26	91	5,8	16,83	3,02	24,9	1014,51	1,23	-5,34	16,23	5,99	9,2	0,00	0,0
2004-02-13 17:30	294	26	83	4,5	17,03	3,02	24,9	1014,51	-0,09	-4,14	16,43	5,37	10,9	0,00	0,0
2004-02-13 18:00	316	26	80	6,9	17,03	2,92	24,9	1014,51	-0,72	-7,32	16,43	5,05	9,8	0,00	0,0
2004-02-13 18:30	324	26	79	4,7	17,03	2,82	24,9	1014,51	-0,99	-4,39	16,43	4,88	10,2	0,00	0,0
2004-02-13 19:00	278	26	81	7,3	16,93	2,72	24,9	1014,51	-0,73	-8,14	16,33	4,92	10,2	0,00	0,0
2004-02-13 19:30	267	26	81	5,4	16,83	2,62	24,9	1014,51	-0,83	-5,85	16,23	4,82	11,9	0,00	0,0
2004-02-13 20:00	286	26	81	6,8	16,63	2,32	24,9	1014,51	-1,12	-8,13	16,03	4,52	10,8	0,00	0,0
2004-02-13 20:30	322	27	78	6,6	16,43	2,32	24,9	1014,51	-1,66	-7,47	15,87	4,30	11,3	0,00	0,0
2004-02-13 21:00	286	27	78	4,3	16,23	2,32	24,9	1014,51	-1,66	-3,93	15,67	4,30	12,3	0,00	0,0
2004-02-13 21:30	276	27	78	5,6	16,13	2,12	24,9	1014,51	-1,85	-6,49	15,57	4,10	11,1	0,00	0,0
2004-02-13 22:00	275	27	80	2,8	16,13	2,02	24,9	1014,51	-1,59	-0,83	15,57	4,15	11,7	0,00	0,0
2004-02-13 22:30	270	27	80	3,9	16,33	2,12	24,9	1015,51	-1,49	-3,02	15,77	4,25	9,4	0,00	0,0
2004-02-13 23:00	292	26	81	8,3	16,53	1,92	24,9	1015,51	-1,51	-10,35	15,93	4,12	8,3	0,00	0,0
2004-02-13 23:30	302	26	76	3,7	16,73	1,82	24,9	1015,51	-2,51	-3,37	16,13	3,66	11,1	0,00	0,0
2004-02-14 00:00	315	26	75	5,4	17,03	1,62	24,9	1016,51	-2,89	-7,13	16,43	3,39	9,4	0,00	0,0
2004-02-14 00:30	289	26	75	5,0	17,13	1,72	24,9	1016,51	-2,79	-6,38	16,53	3,49	7,3	0,00	0,0
2004-02-14 01:00	295	26	76	7,1	17,23	1,62	24,9	1017,52	-2,70	-9,06	16,63	3,46	11,3	0,00	0,0
2004-02-14 01:30	295	26	79	4,9	17,03	1,32	24,9	1016,51	-2,45	-6,25	16,43	3,37	11,9	0,00	0,0
2004-02-14 02:00	291	26	78	5,2	16,93	1,42	24,9	1017,52	-2,53	-6,75	16,33	3,40	11,1	0,00	0,0
2004-02-14 02:30	281	26	78	7,5	16,93	1,12	24,9	1018,52	-2,82	-10,31	16,33	3,10	9,4	0,00	0,0
2004-02-14 03:00	305	26	75	7,3	16,73	1,02	24,9	1017,52	-3,46	-10,45	16,13	2,79	10,6	0,00	0,0
2004-02-14 03:30	263	26	78	3,1	16,63	0,92	24,9	1016,51	-3,01	-2,03	16,03	2,90	11,1	0,00	0,0
2004-02-14 04:00	320	26	80	5,2	16,63	0,82	24,9	1017,52	-2,76	-7,51	16,03	2,95	10,2	0,00	0,0
2004-02-14 04:30	274	26	80	5,4	16,83	0,82	24,9	1017,52	-2,76	-8,15	16,23	2,95	9,2	0,00	0,0
2004-02-14 05:00	284	26	76	5,4	16,93	0,72	24,9	1017,52	-3,57	-8,28	16,33	2,56	8,5	0,00	0,0
2004-02-14 05:30	283	26	75	3,9	17,13	0,72	24,9	1018,52	-3,75	-4,65	16,53	2,49	10,6	0,00	0,0
2004-02-14 06:00	320	26	72	8,7	17,23	0,72	24,9	1018,52	-4,32	-12,61	16,63	2,29	8,9	0,00	0,0
2004-02-14 06:30	304	26	74	5,4	17,23	0,72	24,9	1018,52	-3,94	-8,28	16,63	2,42	9,2	0,00	0,0
2004-02-14 07:00	290	26	72	2,2	17,23	0,61	24,9	1018,52	-4,42	0,61	16,63	2,19	8,9	0,00	0,0
2004-02-14 07:30	3	26	71	4,1	17,23	0,51	24,9	1018,52	-4,71	-6,09	16,63	2,02	6,4	0,00	0,0
2004-02-14 08:00	318	26	73	3,3	17,33	0,51	24,9	1019,52	-4,32	-3,68	16,73	2,16	6,9	0,00	0,0
2004-02-14 08:30	305	26	73	3,5	17,33	0,31	24,9	1019,52	-4,51	-3,90	16,73	1,96	8,3	0,00	0,0
2004-02-14 09:00	323	26	72	3,7	17,33	0,51	24,9	1019,52	-4,51	-4,89	16,73	2,09	7,5	0,00	0,0
2004-02-14 09:30	334	26	75	4,7	17,33	0,31	24,9	1019,52	-4,14	-7,48	16,73	2,09	7,1	0,00	0,0

Datum	Vindriktning °	Luftfukt inne Rh%	Luftfukt ute Rh%	Vindhastighet m/s	Temp inne °C	Temp ute °C	Nederb. månad mm	Luftryck Mbar	Daggpunkt °C	Kyleffekt °C	Vix inne °C	Vix ute °C	Vindby m/s	Korr luftryck	Nederb./dygn mm
2004-02-14 10:00	312	26	71	3,3	17,33	0,92	24,9	1019,52	-4,32	-3,23	16,73	2,42	7,7	0,00	0,0
2004-02-14 10:30	290	26	68	2,2	17,33	1,32	24,9	1019,52	-4,54	1,32	16,73	2,63	7,5	0,00	0,0
2004-02-14 11:00	288	26	68	4,3	17,33	1,72	24,9	1019,52	-4,16	-4,65	16,73	3,03	7,5	0,00	0,0
2004-02-14 11:30	328	26	66	3,3	17,23	2,22	24,9	1019,52	-4,10	-1,76	16,63	3,41	8,9	0,00	0,0
2004-02-14 12:00	175	26	63	5,6	17,03	2,52	24,9	1020,52	-4,46	-5,98	16,43	3,52	11,3	0,00	0,0
2004-02-14 12:30	351	26	67	3,9	17,03	2,62	24,9	1019,52	-3,51	-2,44	16,43	3,87	8,7	0,00	0,0
2004-02-14 13:00	351	26	70	3,5	16,93	2,42	24,9	1020,52	-3,08	-1,53	16,33	3,86	8,1	0,00	0,0
2004-02-14 13:30	318	26	70	3,7	16,93	2,62	24,9	1020,52	-2,89	-2,44	16,33	4,06	7,7	0,00	0,0
2004-02-14 14:00	291	26	71	3,7	16,83	2,62	24,9	1020,52	-2,69	-2,44	16,23	4,12	7,3	0,00	0,0
2004-02-14 14:30	308	26	76	3,3	16,73	2,52	24,9	1020,52	-1,83	-1,42	16,13	4,36	6,2	0,00	0,0
2004-02-14 15:00	296	26	81	3,1	16,73	2,12	24,9	1019,52	-1,32	-0,72	16,13	4,32	5,2	0,00	0,0
2004-02-14 15:30	296	26	85	2,4	16,63	1,92	24,9	1019,52	-0,83	0,21	16,03	4,42	5,2	0,00	0,0
2004-02-14 16:00	294	26	87	2,0	16,63	1,72	24,9	1019,52	-0,70	1,72	16,03	4,37	4,3	0,00	0,0
2004-02-14 16:30	293	26	89	2,6	16,53	1,62	24,9	1019,52	-0,47	-0,10	15,93	4,43	4,5	0,00	0,0
2004-02-14 17:00	301	26	89	2,0	16,53	1,62	24,9	1020,52	-0,47	1,62	15,93	4,43	3,9	0,00	0,0
2004-02-14 17:30	283	26	89	3,9	16,53	1,62	24,9	1019,52	-0,47	-3,60	15,93	4,43	6,0	0,00	0,0
2004-02-14 18:00	317	26	93	2,4	16,43	1,42	24,9	1019,52	-0,04	-0,31	15,83	4,55	5,0	0,00	0,0
2004-02-14 18:30	293	27	94	4,1	16,33	1,32	24,9	1019,52	0,01	-5,13	15,77	4,53	6,6	0,00	0,0
2004-02-14 19:00	297	27	92	2,8	16,33	1,22	24,9	1018,52	-0,40	-1,71	15,77	4,27	5,8	0,00	0,0
2004-02-14 19:30	305	27	93	2,4	16,33	1,12	24,9	1018,52	-0,34	-0,63	15,77	4,25	4,1	0,00	0,0
2004-02-14 20:00	270	27	91	1,4	16,33	1,32	24,9	1018,52	-0,45	1,32	15,77	4,29	4,9	0,00	0,0
2004-02-14 20:30	284	27	90	1,8	16,33	1,32	24,9	1018,52	-0,61	1,32	15,77	4,21	4,5	0,00	0,0
2004-02-14 21:00	254	27	91	2,0	16,33	1,22	24,9	1018,52	-0,55	1,22	15,77	4,19	3,3	0,00	0,0
2004-02-14 21:30	289	27	93	2,0	16,33	1,22	24,9	1018,52	-0,24	1,22	15,77	4,35	4,3	0,00	0,0
2004-02-14 22:00	306	27	96	2,4	16,33	1,22	24,9	1017,52	0,21	-0,53	15,77	4,60	4,3	0,00	0,0
2004-02-14 22:30	338	27	98	5,8	16,23	1,32	24,9	1017,52	0,60	-7,52	15,67	4,87	6,4	0,00	0,0
2004-02-14 23:00	300	27	98	4,3	16,13	1,52	24,9	1016,51	0,80	-4,89	15,57	5,07	8,3	0,00	0,0
2004-02-14 23:30	292	27	97	6,8	16,13	1,62	24,9	1016,51	0,76	-9,06	15,57	5,09	6,9	0,00	0,0
2004-02-15 00:00	242	27	97	4,3	16,03	1,82	24,9	1016,51	0,95	-4,53	15,47	5,29	9,0	0,00	0,0
2004-02-15 00:30	300	27	98	4,9	16,23	1,82	24,9	1016,51	1,10	-5,63	15,67	5,37	6,6	0,00	0,0
2004-02-15 01:00	298	27	99	3,1	16,53	2,02	24,9	1016,51	1,45	-0,83	15,97	5,66	9,4	0,00	0,0
2004-02-15 01:30	299	26	100	3,0	16,83	2,02	24,9	1015,51	1,59	-0,83	16,23	5,75	6,0	0,00	0,0
2004-02-15 02:00	282	26	100	3,1	17,03	2,02	24,9	1015,51	1,59	-0,83	16,43	5,75	4,9	0,00	0,0
2004-02-15 02:30	279	26	100	4,1	17,13	2,22	24,9	1015,51	1,79	-4,05	16,53	5,95	6,4	0,00	0,0
2004-02-15 03:00	287	26	100	3,7	17,03	2,32	24,9	1015,51	1,89	-2,79	16,43	6,05	5,8	0,00	0,0
2004-02-15 03:30	279	26	100	2,6	16,93	2,42	24,9	1015,51	1,99	0,74	16,33	6,15	5,4	0,00	0,0
2004-02-15 04:00	290	26	100	3,7	16,93	2,32	24,9	1015,51	1,89	-2,79	16,33	6,05	5,6	0,00	0,0
2004-02-15 04:30	295	26	100	3,0	16,83	2,52	24,9	1015,51	2,09	-0,29	16,23	6,25	6,4	0,00	0,0
2004-02-15 05:00	276	26	99	3,5	16,83	2,82	24,9	1016,51	2,24	-1,08	16,23	6,46	8,1	0,00	0,0
2004-02-15 05:30	287	27	98	3,5	16,93	2,82	24,9	1016,51	2,10	-1,08	16,37	6,37	7,3	0,00	0,0
2004-02-15 06:00	308	27	98	4,7	17,03	2,72	24,9	1016,51	2,00	-4,51	16,47	6,27	6,4	0,00	0,0
2004-02-15 06:30	306	27	98	3,9	17,23	2,52	24,9	1016,51	1,80	-2,55	16,67	6,07	6,8	0,00	0,0
2004-02-15 07:00	316	27	97	2,4	17,33	2,32	24,9	1016,51	1,45	0,64	16,77	5,79	6,6	0,00	0,0
2004-02-15 07:30	341	27	89	2,8	17,53	2,12	24,9	1017,52	0,02	-0,72	16,97	4,93	4,3	0,00	0,0
2004-02-15 08:00	276	26	84	3,1	17,53	1,92	24,9	1017,52	-1,00	-0,94	16,93	4,34	5,4	0,00	0,0
2004-02-15 08:30	282	27	81	4,3	17,53	2,02	24,9	1017,52	-1,42	-4,29	16,97	4,22	9,0	0,00	0,0

Datum	Vindriktning °	Luftfukt inne Rh%	Luftfukt ute Rh%	Vindhastighet m/s	Temp inne °C	Temp ute °C	Nederb. månad mm	Luftryck Mbar	Daggpunkt °C	Kyleffekt °C	Vix inne °C	Vix ute °C	Vindby m/s	Korr luftryck	Nederb./dygn mm
2004-02-15 09:00	317	27	80	4,1	17,43	1,92	24,9	1018,52	-1,69	-4,41	16,87	4,05	6,6	0,00	0,0
2004-02-15 09:30	322	26	79	5,0	17,33	2,02	24,9	1018,52	-1,77	-6,00	16,73	4,07	8,9	0,00	0,0
2004-02-15 10:00	329	26	79	4,1	17,13	2,12	24,9	1018,52	-1,67	-4,17	16,53	4,17	9,6	0,00	0,0
2004-02-15 10:30	333	26	75	4,5	17,03	2,72	24,9	1018,52	-1,83	-4,51	16,43	4,49	9,0	0,00	0,0
2004-02-15 11:00	300	26	76	5,6	16,93	2,72	24,9	1018,52	-1,64	-5,72	16,33	4,56	9,2	0,00	0,0
2004-02-15 11:30	294	26	74	4,9	16,73	2,82	24,9	1018,52	-1,92	-4,39	16,13	4,53	9,0	0,00	0,0
2004-02-15 12:00	206	26	71	3,9	16,73	3,12	24,9	1018,52	-2,22	-1,85	16,13	4,63	9,2	0,00	0,0
2004-02-15 12:30	302	26	73	5,2	16,73	2,92	24,9	1018,52	-2,01	-4,87	16,13	4,56	10,9	0,00	0,0
2004-02-15 13:00	295	26	75	6,4	16,63	2,72	24,9	1018,52	-1,83	-6,94	16,03	4,49	9,4	0,00	0,0
2004-02-15 13:30	273	26	74	6,4	16,63	2,82	24,9	1018,52	-1,92	-6,81	16,03	4,53	9,2	0,00	0,0
2004-02-15 14:00	318	26	74	4,3	16,63	2,82	24,9	1018,52	-1,92	-3,32	16,03	4,53	9,4	0,00	0,0
2004-02-15 14:30	338	26	75	5,4	16,63	3,02	24,9	1019,52	-1,54	-5,34	16,03	4,79	9,4	0,00	0,0
2004-02-15 15:00	302	26	76	6,8	16,73	2,82	24,9	1019,52	-1,54	-7,46	16,13	4,66	7,3	0,00	0,0
2004-02-15 15:30	302	26	76	3,3	16,83	2,72	24,9	1019,52	-1,64	-1,19	16,23	4,56	7,5	0,00	0,0
2004-02-15 16:00	317	26	77	5,4	16,83	2,52	24,9	1019,52	-1,65	-5,98	16,23	4,43	6,4	0,00	0,0
2004-02-15 16:30	286	26	80	4,1	16,83	2,12	24,9	1019,52	-1,49	-4,17	16,23	4,25	5,4	0,00	0,0
2004-02-15 17:00	320	26	82	2,8	16,83	1,92	24,9	1019,52	-1,34	-0,94	16,23	4,19	5,4	0,00	0,0
2004-02-15 17:30	308	26	81	2,0	16,83	2,12	24,9	1019,52	-1,32	2,12	16,23	4,32	6,4	0,00	0,0
2004-02-15 18:00	305	26	81	0,0	16,83	1,82	24,9	1019,52	-1,61	1,82	16,23	4,02	5,2	0,00	0,0
2004-02-15 18:30	289	26	83	2,2	16,83	2,02	24,9	1019,52	-1,07	2,02	16,23	4,37	4,9	0,00	0,0
2004-02-15 19:00	293	26	86	3,5	16,83	2,02	24,9	1019,52	-0,57	-1,98	16,23	4,59	5,8	0,00	0,0
2004-02-15 19:30	310	26	87	2,2	16,73	2,02	24,9	1019,52	-0,40	2,02	16,13	4,67	5,4	0,00	0,0
2004-02-15 20:00	307	26	88	0,0	16,73	1,62	24,9	1020,52	-0,63	1,62	16,13	4,35	3,3	0,00	0,0
2004-02-15 20:30	307	26	89	1,2	16,63	1,02	24,9	1020,52	-1,06	1,02	16,03	3,83	1,4	0,00	0,0
2004-02-15 21:00	95	26	93	0,0	16,63	0,21	24,9	1020,52	-1,23	0,21	16,03	3,35	2,0	0,00	0,0
2004-02-15 21:30	95	26	93	0,0	16,73	-0,39	24,9	1020,52	-1,82	-0,39	16,13	2,75	0,0	0,00	0,0
2004-02-15 22:00	95	26	97	0,0	16,83	-0,59	24,9	1020,52	-1,43	-0,59	16,23	2,88	0,0	0,00	0,0
2004-02-15 22:30	315	26	100	0,0	17,03	0,31	24,9	1020,52	-0,11	0,31	16,43	4,04	2,2	0,00	0,0
2004-02-15 23:00	308	27	100	1,6	17,23	0,31	24,9	1020,52	-0,11	0,31	16,67	4,04	2,4	0,00	0,0
2004-02-15 23:30	325	27	100	2,2	17,43	1,12	24,9	1019,52	0,69	1,12	16,87	4,85	4,9	0,00	0,0
2004-02-16 00:00	291	26	100	2,0	17,63	1,22	24,9	1019,52	0,79	1,22	17,03	4,95	3,1	0,00	0,0
2004-02-16 00:30	290	26	100	1,8	17,73	1,32	24,9	1019,52	0,89	1,32	17,13	5,05	3,1	0,00	0,0
2004-02-16 01:00	277	26	100	2,6	17,73	1,42	24,9	1019,52	0,99	-0,31	17,13	5,15	3,5	0,00	0,0
2004-02-16 01:30	286	26	100	2,6	17,63	1,52	24,9	1019,52	1,09	-0,21	17,03	5,25	3,7	0,00	0,0
2004-02-16 02:00	310	27	100	1,6	17,53	1,62	24,9	1019,52	1,19	1,62	16,97	5,35	4,3	0,00	0,0
2004-02-16 02:30	309	27	100	2,0	17,43	1,72	24,9	1019,52	1,29	1,72	16,87	5,45	4,1	0,00	0,0
2004-02-16 03:00	289	27	100	2,4	17,43	1,62	24,9	1019,52	1,19	-0,10	16,87	5,35	4,3	0,00	0,0
2004-02-16 03:30	302	27	100	1,8	17,43	1,62	24,9	1019,52	1,19	1,62	16,87	5,35	3,9	0,00	0,0
2004-02-16 04:00	294	27	100	3,0	17,43	1,72	24,9	1019,52	1,29	-1,16	16,87	5,45	5,2	0,00	0,0
2004-02-16 04:30	295	26	100	2,6	17,53	1,82	24,9	1019,52	1,39	0,11	16,93	5,55	4,7	0,00	0,0
2004-02-16 05:00	300	26	100	1,2	17,63	1,92	24,9	1019,52	1,49	1,92	17,03	5,65	4,3	0,00	0,0
2004-02-16 05:30	260	26	100	1,2	17,73	1,82	24,9	1019,52	1,39	1,82	17,13	5,55	2,0	0,00	0,0
2004-02-16 06:00	301	26	100	1,6	17,73	1,82	24,9	1019,52	1,39	1,82	17,13	5,55	2,8	0,00	0,0
2004-02-16 06:30	263	26	100	1,2	17,73	1,82	24,9	1019,52	1,39	1,82	17,13	5,55	3,3	0,00	0,0
2004-02-16 07:00	260	26	100	0,0	17,73	1,72	24,9	1019,52	1,29	1,72	17,13	5,45	2,2	0,00	0,0
2004-02-16 07:30	289	26	100	2,0	17,63	1,82	24,9	1018,52	1,39	1,82	17,03	5,55	3,9	0,00	0,0

Datum	Vindriktning	Luftfukt inne	Luftfukt ute	Vindhastighet	Temp inne	Temp ute	Nederb. månad	Luftryck	Daggpunkt	Kyleffekt	Vix inne	Vix ute	Vindby	Korr luftryck	Nederb./dygn
	°	Rh%	Rh%	m/s	°C	°C	mm	Mbar	°C	°C	°C	°C	m/s		mm
2004-02-16 08:00	295	26	100	2,4	17,63	1,92	24,9	1019,52	1,49	0,21	17,03	5,65	4,1	0,00	0,0
2004-02-16 08:30	286	26	100	2,6	17,63	1,82	24,9	1019,52	1,39	0,11	17,03	5,55	3,7	0,00	0,0
2004-02-16 09:00	299	26	100	2,0	17,63	1,82	24,9	1019,52	1,39	1,82	17,03	5,55	3,3	0,00	0,0
2004-02-16 09:30	309	26	100	2,2	17,63	2,02	24,9	1019,52	1,59	2,02	17,03	5,75	4,5	0,00	0,0
2004-02-16 10:00	299	27	100	1,8	17,63	2,12	24,9	1019,52	1,69	2,12	17,07	5,85	3,9	0,00	0,0
2004-02-16 10:30	299	27	100	2,0	17,63	2,32	24,9	1019,52	1,89	2,32	17,07	6,05	3,5	0,00	0,0
2004-02-16 11:00	267	27	98	2,4	17,63	2,52	24,9	1019,52	1,80	0,85	17,07	6,07	3,7	0,00	0,0
2004-02-16 11:30	291	27	96	2,0	17,63	2,92	24,9	1019,52	1,90	2,92	17,07	6,30	3,5	0,00	0,0
2004-02-16 12:00	282	27	94	2,6	17,63	2,92	24,9	1018,52	1,59	1,27	17,07	6,14	5,4	0,00	0,0
2004-02-16 12:30	294	27	94	1,6	17,53	3,02	24,9	1018,52	1,69	3,02	16,97	6,24	5,0	0,00	0,0
2004-02-16 13:00	290	27	93	2,6	17,53	3,02	24,9	1018,52	1,54	1,37	16,97	6,15	6,0	0,00	0,0
2004-02-16 13:30	302	27	93	3,0	17,53	2,92	24,9	1018,52	1,44	0,15	16,97	6,05	6,9	0,00	0,0
2004-02-16 14:00	311	27	93	4,1	17,43	2,82	24,9	1017,52	1,34	-3,32	16,87	5,95	6,6	0,00	0,0
2004-02-16 14:30	307	27	95	3,1	17,33	2,62	24,9	1017,52	1,45	-0,18	16,77	5,92	5,6	0,00	0,0
2004-02-16 15:00	303	27	95	2,8	17,33	2,72	24,9	1017,52	1,55	-0,07	16,77	6,02	4,9	0,00	0,0
2004-02-16 15:30	287	27	95	2,6	17,33	2,62	24,9	1017,52	1,45	0,95	16,77	5,92	5,4	0,00	0,0
2004-02-16 16:00	274	27	97	3,0	17,33	2,52	24,9	1017,52	1,65	-0,29	16,77	5,99	4,3	0,00	0,0
2004-02-16 16:30	260	27	98	3,0	17,33	2,32	24,9	1017,52	1,60	-0,51	16,77	5,87	3,9	0,00	0,0
2004-02-16 17:00	256	27	98	2,0	17,33	2,12	24,9	1017,52	1,40	2,12	16,77	5,67	4,5	0,00	0,0
2004-02-16 17:30	290	27	99	2,2	17,33	2,02	24,9	1016,51	1,45	2,02	16,77	5,66	3,5	0,00	0,0
2004-02-16 18:00	296	27	99	3,0	17,33	1,92	24,9	1016,51	1,35	-0,94	16,77	5,56	3,5	0,00	0,0
2004-02-16 18:30	283	27	98	3,3	17,33	2,02	24,9	1015,51	1,30	-1,98	16,77	5,57	4,7	0,00	0,0
2004-02-16 19:00	290	27	98	2,4	17,33	1,92	24,9	1015,51	1,20	0,21	16,77	5,47	4,3	0,00	0,0
2004-02-16 19:30	287	27	97	2,8	17,23	1,92	24,9	1015,51	1,05	-0,94	16,67	5,39	5,2	0,00	0,0
2004-02-16 20:00	311	27	98	2,6	17,23	1,82	24,9	1015,51	1,10	0,11	16,67	5,37	5,0	0,00	0,0
2004-02-16 20:30	257	27	99	2,4	17,23	1,72	24,9	1015,51	1,15	0,00	16,67	5,36	4,5	0,00	0,0
2004-02-16 21:00	294	27	99	2,4	17,23	1,62	24,9	1014,51	1,05	-0,10	16,67	5,26	3,9	0,00	0,0
2004-02-16 21:30	284	27	99	2,0	17,23	1,52	24,9	1014,51	0,95	1,52	16,67	5,16	4,1	0,00	0,0
2004-02-16 22:00	294	27	100	2,0	17,33	1,42	24,9	1014,51	0,99	1,42	16,77	5,15	3,3	0,00	0,0
2004-02-16 22:30	293	27	100	2,0	17,33	1,42	24,9	1014,51	0,99	1,42	16,77	5,15	3,3	0,00	0,0
2004-02-16 23:00	305	27	100	1,6	17,53	1,32	24,9	1014,51	0,89	1,32	16,97	5,05	3,5	0,00	0,0
2004-02-16 23:30	295	27	100	1,8	17,63	1,32	24,9	1013,51	0,89	1,32	17,07	5,05	3,3	0,00	0,0
2004-02-17 00:00	297	27	100	1,2	17,73	1,22	24,9	1013,51	0,79	1,22	17,17	4,95	3,1	0,00	0,0
2004-02-17 00:30	276	27	100	1,8	17,83	1,12	24,9	1013,51	0,69	1,12	17,27	4,85	3,1	0,00	0,0
2004-02-17 01:00	261	27	100	2,0	17,83	1,12	24,9	1012,51	0,69	1,12	17,27	4,85	2,8	0,00	0,0
2004-02-17 01:30	264	27	100	2,0	17,83	1,02	24,9	1012,51	0,59	1,02	17,27	4,75	4,5	0,00	0,0
2004-02-17 02:00	276	27	100	1,2	17,83	1,02	24,9	1012,51	0,59	1,02	17,27	4,75	4,1	0,00	0,0
2004-02-17 02:30	262	27	100	1,2	17,73	0,92	24,9	1012,51	0,49	0,92	17,17	4,64	3,1	0,00	0,0
2004-02-17 03:00	287	27	100	2,8	17,73	0,92	24,9	1011,51	0,49	-2,03	17,17	4,64	3,1	0,00	0,0
2004-02-17 03:30	276	27	100	2,2	17,73	0,82	24,9	1011,51	0,39	0,82	17,17	4,54	3,7	0,00	0,0
2004-02-17 04:00	294	27	100	1,4	17,73	0,61	24,9	1011,51	0,19	0,61	17,17	4,34	4,3	0,00	0,0
2004-02-17 04:30	296	27	100	1,2	17,63	0,41	24,9	1011,51	-0,01	0,41	17,07	4,14	3,0	0,00	0,0
2004-02-17 05:00	283	27	100	2,2	17,73	0,21	24,9	1010,51	-0,21	0,21	17,17	3,94	3,0	0,00	0,0
2004-02-17 05:30	302	27	100	1,6	17,73	0,11	24,9	1010,51	-0,31	0,11	17,17	3,84	2,6	0,00	0,0
2004-02-17 06:00	298	27	100	2,0	17,83	0,41	24,9	1010,51	-0,01	0,41	17,27	4,14	3,0	0,00	0,0
2004-02-17 06:30	300	27	100	1,6	17,83	0,51	24,9	1010,51	0,09	0,51	17,27	4,24	3,5	0,00	0,0

Datum	Vindriktning °	Luftfukt inne Rh%	Luftfukt ute Rh%	Vindhastighet m/s	Temp inne °C	Temp ute °C	Nederb. månad mm	Luftryck Mbar	Daggpunkt °C	Kyleffekt °C	Vix inne °C	Vix ute °C	Vindby m/s	Korr luftryck	Nederb./dygn mm
2004-02-17 07:00	311	27	100	1,8	17,93	0,41	24,9	1010,51	-0,01	0,41	17,37	4,14	2,8	0,00	0,0
2004-02-17 07:30	334	27	100	1,4	17,93	0,31	24,9	1010,51	-0,11	0,31	17,37	4,04	2,4	0,00	0,0
2004-02-17 08:00	343	27	100	0,0	18,03	0,41	24,9	1010,51	-0,01	0,41	17,47	4,14	2,0	0,00	0,0
2004-02-17 08:30	330	27	100	1,8	18,03	0,31	24,9	1010,51	-0,11	0,31	17,47	4,04	2,0	0,00	0,0
2004-02-17 09:00	332	27	100	2,2	18,03	0,61	24,9	1010,51	0,19	0,61	17,47	4,34	3,3	0,00	0,0
2004-02-17 09:30	339	27	100	2,0	18,13	0,72	24,9	1011,51	0,29	0,72	17,57	4,44	2,8	0,00	0,0
2004-02-17 10:00	341	27	100	2,0	18,13	0,72	24,9	1011,51	0,29	0,72	17,57	4,44	3,0	0,00	0,0
2004-02-17 10:30	339	27	100	3,3	18,13	0,82	24,9	1011,51	0,39	-3,34	17,57	4,54	3,7	0,00	0,0
2004-02-17 11:00	341	27	100	3,9	18,13	0,92	24,9	1012,51	0,49	-4,42	17,57	4,64	4,7	0,00	0,0
2004-02-17 11:30	346	27	96	2,2	18,13	1,12	24,9	1012,51	0,11	1,12	17,57	4,50	4,1	0,00	0,0
2004-02-17 12:00	302	27	91	1,8	18,03	1,12	24,9	1012,51	-0,65	1,12	17,47	4,09	4,3	0,00	0,0
2004-02-17 12:30	340	27	86	3,1	18,03	1,12	24,9	1013,51	-1,45	-1,82	17,47	3,69	4,1	0,00	0,0
2004-02-17 13:00	302	27	81	2,2	17,93	1,22	24,9	1013,51	-2,19	1,22	17,37	3,42	4,5	0,00	0,0
2004-02-17 13:30	324	27	73	2,4	17,93	1,62	24,9	1013,51	-3,26	-0,10	17,37	3,26	5,6	0,00	0,0
2004-02-17 14:00	316	27	70	3,1	17,93	1,52	24,9	1013,51	-3,95	-1,38	17,37	2,96	5,4	0,00	0,0
2004-02-17 14:30	0	27	65	4,9	17,93	1,62	24,9	1013,51	-4,88	-5,87	17,37	2,74	6,0	0,00	0,0
2004-02-17 15:00	333	27	67	2,0	17,93	1,22	24,9	1013,51	-4,84	1,22	17,37	2,47	5,6	0,00	0,0
2004-02-17 15:30	282	27	67	4,5	17,83	1,02	24,9	1014,51	-5,03	-6,62	17,27	2,27	5,8	0,00	0,0
2004-02-17 16:00	304	27	71	3,1	17,73	0,51	24,9	1014,51	-4,71	-2,47	17,17	2,02	4,7	0,00	0,0
2004-02-17 16:30	328	27	76	1,2	17,73	0,31	24,9	1014,51	-3,96	0,31	17,17	2,16	5,0	0,00	0,0
2004-02-17 17:00	286	27	79	2,2	17,63	-0,39	24,9	1014,51	-4,10	-0,39	17,07	1,67	3,1	0,00	0,0
2004-02-17 17:30	306	27	80	2,8	17,63	-0,59	24,9	1014,51	-4,12	-3,67	17,07	1,54	4,3	0,00	0,0
2004-02-17 18:00	315	27	83	1,8	17,53	-0,99	24,9	1014,51	-4,00	-0,99	16,97	1,36	3,9	0,00	0,0
2004-02-17 18:30	299	27	87	1,2	17,53	-1,49	24,9	1014,51	-3,84	-1,49	16,97	1,17	3,9	0,00	0,0
2004-02-17 19:00	295	27	92	1,6	17,53	-1,99	24,9	1014,51	-3,56	-1,99	16,97	1,07	2,8	0,00	0,0
2004-02-17 19:30	272	27	93	2,4	17,53	-2,19	24,9	1014,51	-3,61	-4,11	16,97	0,95	4,1	0,00	0,0
2004-02-17 20:00	315	27	92	0,0	17,43	-2,19	24,9	1014,51	-3,75	-2,19	16,87	0,87	4,5	0,00	0,0
2004-02-17 20:30	333	27	92	1,4	17,43	-2,49	24,9	1014,51	-4,05	-2,49	16,87	0,57	3,9	0,00	0,0
2004-02-17 21:00	339	27	92	0,0	17,43	-2,79	24,9	1014,51	-4,35	-2,79	16,87	0,27	1,8	0,00	0,0
2004-02-17 21:30	292	27	95	1,4	17,53	-3,49	24,9	1014,51	-4,60	-3,49	16,97	-0,19	2,0	0,00	0,0
2004-02-17 22:00	295	26	98	0,0	17,53	-3,59	24,9	1014,51	-4,27	-3,59	16,93	-0,03	2,0	0,00	0,0
2004-02-17 22:30	314	26	100	0,0	17,63	-3,09	24,9	1014,51	-3,50	-3,09	17,03	0,64	2,4	0,00	0,0
2004-02-17 23:00	308	26	100	0,0	17,73	-3,29	24,9	1014,51	-3,70	-3,29	17,13	0,44	2,2	0,00	0,0
2004-02-17 23:30	307	26	100	0,0	17,93	-3,59	24,9	1014,51	-4,00	-3,59	17,33	0,14	0,0	0,00	0,0
2004-02-18 00:00	264	26	100	0,0	17,93	-3,99	24,9	1014,51	-4,40	-3,99	17,33	-0,26	2,4	0,00	0,0
2004-02-18 00:30	264	26	100	0,0	18,03	-4,09	24,9	1014,51	-4,50	-4,09	17,44	-0,36	0,0	0,00	0,0
2004-02-18 01:00	282	26	100	1,2	18,03	-3,69	24,9	1014,51	-4,10	-3,69	17,44	0,04	2,4	0,00	0,0
2004-02-18 01:30	312	26	100	1,8	18,03	-2,79	24,9	1014,51	-3,20	-2,79	17,44	0,94	3,3	0,00	0,0
2004-02-18 02:00	299	26	100	2,0	18,03	-2,39	24,9	1014,51	-2,80	-2,39	17,44	1,34	3,7	0,00	0,0
2004-02-18 02:30	311	26	100	2,4	18,03	-2,09	24,9	1015,51	-2,50	-4,01	17,44	1,64	3,7	0,00	0,0
2004-02-18 03:00	328	26	100	1,4	18,03	-3,09	24,9	1015,51	-3,50	-3,09	17,44	0,64	3,0	0,00	0,0
2004-02-18 03:30	295	26	100	1,2	18,03	-3,59	24,9	1015,51	-4,00	-3,59	17,44	0,14	2,0	0,00	0,0
2004-02-18 04:00	324	26	98	2,6	18,03	-2,89	24,9	1015,51	-3,58	-4,85	17,44	0,67	4,5	0,00	0,0
2004-02-18 04:30	330	26	90	2,6	18,03	-2,59	24,9	1016,51	-4,45	-4,54	17,44	0,31	4,3	0,00	0,0
2004-02-18 05:00	347	26	90	1,6	18,03	-2,99	24,9	1016,51	-4,85	-2,99	17,44	-0,10	3,9	0,00	0,0
2004-02-18 05:30	333	26	89	2,0	18,03	-2,89	24,9	1016,51	-4,90	-2,89	17,44	-0,08	3,5	0,00	0,0

Datum	Vindriktning	Luftfukt inne	Luftfukt ute	Vindhastighet	Temp inne	Temp ute	Nederb. månad	Lufttryck	Daggpunkt	Kyleffekt	Vix inne	Vix ute	Vindby	Korr lufttryck	Nederb./dygn
	°	Rh%	Rh%	m/s	°C	°C	mm	Mbar	°C	°C	°C	°C	m/s		mm
2004-02-18 06:00	310	26	91	2,4	17,93	-2,69	24,9	1017,52	-4,40	-4,64	17,33	0,29	4,1	0,00	0,0
2004-02-18 06:30	336	26	91	1,6	17,93	-2,49	24,9	1017,52	-4,20	-2,49	17,33	0,49	3,9	0,00	0,0
2004-02-18 07:00	340	26	89	4,3	17,93	-2,49	24,9	1017,52	-4,51	-9,71	17,33	0,33	5,0	0,00	0,0
2004-02-18 07:30	340	26	90	2,2	17,93	-2,89	24,9	1018,52	-4,75	-2,89	17,33	0,00	4,1	0,00	0,0
2004-02-18 08:00	351	26	91	1,4	17,93	-3,29	24,9	1019,52	-4,99	-3,29	17,33	-0,32	3,5	0,00	0,0
2004-02-18 08:30	330	26	90	1,4	17,93	-3,19	24,9	1019,52	-5,04	-3,19	17,33	-0,30	5,0	0,00	0,0
2004-02-18 09:00	285	26	90	2,0	17,93	-3,19	24,9	1020,52	-5,04	-3,19	17,33	-0,30	3,3	0,00	0,0
2004-02-18 09:30	341	26	85	3,9	17,93	-2,59	24,9	1020,52	-5,23	-8,50	17,33	-0,09	4,3	0,00	0,0
2004-02-18 10:00	307	26	82	2,4	17,93	-2,19	24,9	1021,52	-5,33	-4,11	17,33	0,09	4,9	0,00	0,0
2004-02-18 10:30	315	26	80	2,8	17,93	-1,89	24,9	1021,52	-5,38	-5,09	17,33	0,24	4,1	0,00	0,0
2004-02-18 11:00	339	26	77	4,3	17,93	-1,59	24,9	1021,52	-5,61	-8,62	17,33	0,33	4,5	0,00	0,0
2004-02-18 11:30	304	26	75	1,8	17,93	-1,19	24,9	1022,52	-5,59	-1,19	17,33	0,59	4,9	0,00	0,0
2004-02-18 12:00	307	26	73	1,8	17,83	-0,89	24,9	1022,52	-5,67	-0,89	17,23	0,76	4,7	0,00	0,0
2004-02-18 12:30	297	26	72	1,4	17,83	-0,69	24,9	1022,52	-5,66	-0,69	17,23	0,89	3,3	0,00	0,0
2004-02-18 13:00	261	26	75	1,8	17,83	-0,79	24,9	1022,52	-5,20	-0,79	17,23	0,99	3,9	0,00	0,0
2004-02-18 13:30	293	26	75	2,8	17,83	-0,69	24,9	1023,52	-5,10	-3,78	17,23	1,09	3,5	0,00	0,0
2004-02-18 14:00	283	26	74	1,6	17,93	-0,39	24,9	1023,52	-5,00	-0,39	17,33	1,32	3,7	0,00	0,0
2004-02-18 14:30	299	26	73	1,8	17,83	-0,49	24,9	1023,52	-5,28	-0,49	17,23	1,16	3,7	0,00	0,0
2004-02-18 15:00	297	26	75	2,4	17,83	-0,39	24,9	1023,52	-4,81	-2,21	17,23	1,39	3,7	0,00	0,0
2004-02-18 15:30	311	26	75	2,2	17,83	-0,29	24,9	1023,52	-4,72	-0,29	17,23	1,49	3,9	0,00	0,0
2004-02-18 16:00	300	26	77	2,6	17,83	-0,89	24,9	1023,52	-4,94	-2,74	17,23	1,03	4,7	0,00	0,0
2004-02-18 16:30	283	26	82	2,2	17,73	-1,69	24,9	1024,52	-4,85	-1,69	17,13	0,59	5,4	0,00	0,0
2004-02-18 17:00	288	26	84	2,2	17,63	-2,19	24,9	1024,52	-5,01	-2,19	17,03	0,24	4,9	0,00	0,0
2004-02-18 17:30	300	26	85	2,4	17,53	-2,69	24,9	1024,52	-5,33	-4,64	16,93	-0,19	3,9	0,00	0,0
2004-02-18 18:00	302	26	84	2,6	17,53	-3,49	24,9	1024,52	-6,28	-5,49	16,93	-1,06	3,9	0,00	0,0
2004-02-18 18:30	327	26	81	2,2	17,53	-3,39	24,9	1024,52	-6,67	-3,39	16,93	-1,19	3,5	0,00	0,0
2004-02-18 19:00	346	26	82	0,0	17,53	-3,59	24,9	1024,52	-6,70	-3,59	16,93	-1,31	2,6	0,00	0,0
2004-02-18 19:30	346	26	83	0,0	17,53	-3,89	24,9	1025,52	-6,83	-3,89	16,93	-1,54	0,0	0,00	0,0
2004-02-18 20:00	346	26	85	0,0	17,53	-4,09	24,9	1025,52	-6,70	-4,09	16,93	-1,59	0,0	0,00	0,0
2004-02-18 20:30	346	26	86	0,0	17,53	-3,99	24,9	1024,52	-6,45	-3,99	16,93	-1,41	0,0	0,00	0,0
2004-02-18 21:00	346	26	88	0,0	17,53	-4,09	24,9	1024,52	-6,23	-4,09	16,93	-1,36	0,0	0,00	0,0
2004-02-18 21:30	346	26	90	0,0	17,53	-4,09	24,9	1024,52	-5,93	-4,09	16,93	-1,20	0,0	0,00	0,0
2004-02-18 22:00	346	26	90	0,0	17,43	-4,09	24,9	1025,52	-5,93	-4,09	16,83	-1,20	0,0	0,00	0,0
2004-02-18 22:30	346	26	90	0,0	17,43	-3,99	24,9	1025,52	-5,83	-3,99	16,83	-1,10	0,0	0,00	0,0
2004-02-18 23:00	346	26	91	0,0	17,43	-3,99	24,9	1024,52	-5,68	-3,99	16,83	-1,02	0,0	0,00	0,0
2004-02-18 23:30	346	26	91	0,0	17,43	-4,19	24,9	1024,52	-5,88	-4,19	16,83	-1,22	0,0	0,00	0,0
2004-02-19 00:00	254	26	94	0,0	17,43	-3,79	24,9	1024,52	-5,04	-3,79	16,83	-0,57	2,8	0,00	0,0
2004-02-19 00:30	254	26	94	0,0	17,33	-3,89	24,9	1024,52	-5,14	-3,89	16,73	-0,67	1,2	0,00	0,0
2004-02-19 01:00	254	26	94	0,0	17,33	-3,89	24,9	1024,52	-5,14	-3,89	16,73	-0,67	0,0	0,00	0,0
2004-02-19 01:30	252	26	95	0,0	17,33	-3,99	24,9	1024,52	-5,10	-3,99	16,73	-0,69	0,0	0,00	0,0
2004-02-19 02:00	239	26	98	0,0	17,33	-3,59	24,9	1024,52	-4,27	-3,59	16,73	-0,03	1,2	0,00	0,0
2004-02-19 02:30	239	26	100	0,0	17,33	-3,49	24,9	1024,52	-3,90	-3,49	16,73	0,24	0,0	0,00	0,0
2004-02-19 03:00	262	26	100	0,0	17,43	-2,99	24,9	1023,52	-3,40	-2,99	16,83	0,74	1,4	0,00	0,0
2004-02-19 03:30	190	26	100	0,0	17,53	-2,59	24,9	1023,52	-3,00	-2,59	16,93	1,14	2,0	0,00	0,0
2004-02-19 04:00	190	26	100	0,0	17,63	-2,39	24,9	1023,52	-2,80	-2,39	17,03	1,34	1,2	0,00	0,0
2004-02-19 04:30	190	26	100	0,0	17,73	-2,29	24,9	1023,52	-2,70	-2,29	17,13	1,44	0,0	0,00	0,0

Datum	Vindriktning	Luftfukt inne	Luftfukt ute	Vindhastighet	Temp inne	Temp ute	Nederb. månad	Lufftryck	Daggpunkt	Kyleffekt	Vix inne	Vix ute	Vindby	Korr lufftryck	Nederb./dygn
	°	Rh%	Rh%	m/s	°C	°C	mm	Mbar	°C	°C	°C	°C	m/s		mm
2004-02-19 05:00	223	26	100	0,0	17,93	-2,19	24,9	1023,52	-2,60	-2,19	17,33	1,54	1,4	0,00	0,0
2004-02-19 05:30	265	26	100	0,0	17,93	-1,99	24,9	1022,52	-2,40	-1,99	17,33	1,74	2,4	0,00	0,0
2004-02-19 06:00	262	26	100	0,0	17,93	-1,79	24,9	1022,52	-2,20	-1,79	17,33	1,94	1,4	0,00	0,0
2004-02-19 06:30	273	26	100	1,2	17,93	-1,19	24,9	1022,52	-1,60	-1,19	17,33	2,54	1,8	0,00	0,0
2004-02-19 07:00	272	26	100	0,0	17,83	-0,59	24,9	1022,52	-1,00	-0,59	17,23	3,14	3,7	0,00	0,0
2004-02-19 07:30	260	26	100	1,8	17,83	-0,49	24,9	1022,52	-0,90	-0,49	17,23	3,24	2,8	0,00	0,0
2004-02-19 08:00	247	26	100	2,0	17,73	0,21	24,9	1022,52	-0,21	0,21	17,13	3,94	5,4	0,00	0,0
2004-02-19 08:30	274	26	100	2,4	17,63	0,72	24,9	1022,52	0,29	-1,05	17,03	4,44	4,7	0,00	0,0
2004-02-19 09:00	300	26	100	4,3	17,53	1,12	24,9	1023,52	0,69	-5,37	16,93	4,85	5,6	0,00	0,0
2004-02-19 09:30	275	26	100	3,1	17,53	1,32	24,9	1023,52	0,89	-1,60	16,93	5,05	6,0	0,00	0,0
2004-02-19 10:00	292	26	100	3,0	17,53	1,32	24,9	1022,52	0,89	-1,60	16,93	5,05	4,7	0,00	0,0
2004-02-19 10:30	249	26	99	1,8	17,53	1,62	24,9	1023,52	1,05	1,62	16,93	5,26	3,7	0,00	0,0
2004-02-19 11:00	289	27	99	3,0	17,53	1,82	24,9	1023,52	1,25	-1,05	16,97	5,46	3,7	0,00	0,0
2004-02-19 11:30	307	27	100	2,2	17,53	2,02	24,9	1023,52	1,59	2,02	16,97	5,75	6,9	0,00	0,0
2004-02-19 12:00	276	27	100	5,0	17,43	2,12	24,9	1023,52	1,69	-5,87	16,87	5,85	5,2	0,00	0,0
2004-02-19 12:30	301	27	97	3,5	17,43	2,42	24,9	1022,52	1,55	-1,53	16,87	5,89	8,3	0,00	0,0
2004-02-19 13:00	292	27	95	3,3	17,43	2,42	24,9	1022,52	1,25	-1,53	16,87	5,72	4,7	0,00	0,0
2004-02-19 13:30	308	27	93	5,8	17,43	2,72	24,9	1022,52	1,24	-5,72	16,87	5,85	6,2	0,00	0,0
2004-02-19 14:00	310	27	91	5,0	17,43	2,72	24,9	1022,52	0,93	-5,12	16,87	5,69	6,4	0,00	0,0
2004-02-19 14:30	280	27	93	5,2	17,33	2,72	24,9	1022,52	1,24	-5,12	16,77	5,85	7,1	0,00	0,0
2004-02-19 15:00	265	27	97	3,0	17,33	2,42	24,9	1022,52	1,55	-0,40	16,77	5,89	6,8	0,00	0,0
2004-02-19 15:30	274	27	100	2,0	17,33	2,32	24,9	1022,52	1,89	2,32	16,77	6,05	6,0	0,00	0,0
2004-02-19 16:00	272	27	100	2,0	17,43	2,12	24,9	1022,52	1,69	2,12	16,87	5,85	3,3	0,00	0,0
2004-02-19 16:30	328	27	99	3,5	17,53	2,42	24,9	1022,52	1,84	-1,53	16,97	6,06	6,0	0,00	0,0
2004-02-19 17:00	268	27	92	4,3	17,53	2,72	24,9	1022,52	1,09	-3,44	16,97	5,77	6,8	0,00	0,0
2004-02-19 17:30	301	27	90	1,8	17,53	2,82	24,9	1022,52	0,87	2,82	16,97	5,71	7,9	0,00	0,0
2004-02-19 18:00	288	27	91	3,9	17,53	2,72	24,9	1022,52	0,93	-2,32	16,97	5,69	6,8	0,00	0,0
2004-02-19 18:30	249	27	92	1,6	17,53	2,42	24,9	1022,52	0,79	2,42	16,97	5,47	6,0	0,00	0,0
2004-02-19 19:00	302	27	93	1,4	17,63	2,42	24,9	1022,52	0,95	2,42	17,07	5,55	6,0	0,00	0,0
2004-02-19 19:30	292	27	94	3,5	17,63	2,42	24,9	1022,52	1,10	-1,53	17,07	5,63	6,0	0,00	0,0
2004-02-19 20:00	296	27	96	0,0	17,53	2,22	24,9	1022,52	1,20	2,22	16,97	5,60	7,3	0,00	0,0
2004-02-19 20:30	327	27	96	2,4	17,53	2,32	24,9	1022,52	1,30	0,64	16,97	5,70	6,2	0,00	0,0
2004-02-19 21:00	272	27	96	3,0	17,43	2,32	24,9	1022,52	1,30	-0,51	16,87	5,70	6,9	0,00	0,0
2004-02-19 21:30	252	27	95	4,1	17,33	2,52	24,9	1021,52	1,35	-3,68	16,77	5,82	8,9	0,00	0,0
2004-02-19 22:00	254	27	95	0,0	17,33	2,32	24,9	1021,52	1,15	2,32	16,77	5,62	7,7	0,00	0,0
2004-02-19 22:30	311	27	95	2,4	17,33	2,32	24,9	1022,52	1,15	0,64	16,77	5,62	4,7	0,00	0,0
2004-02-19 23:00	307	27	96	4,9	17,33	2,52	24,9	1021,52	1,50	-4,76	16,77	5,90	11,3	0,00	0,0
2004-02-19 23:30	287	27	96	4,7	17,23	2,62	24,9	1021,52	1,60	-4,63	16,67	6,00	8,5	0,00	0,0
2004-02-20 00:00	271	27	97	3,9	17,23	2,42	24,9	1021,52	1,55	-2,67	16,67	5,89	8,1	0,00	0,0
2004-02-20 00:30	305	27	98	3,9	17,23	2,62	24,9	1021,52	1,90	-2,44	16,67	6,17	7,5	0,00	0,0
2004-02-20 01:00	289	27	97	5,8	17,13	2,82	24,9	1021,52	1,95	-5,60	16,57	6,29	9,4	0,00	0,0
2004-02-20 01:30	314	27	95	3,9	17,03	3,02	24,9	1021,52	1,85	-1,97	16,47	6,32	10,4	0,00	0,0
2004-02-20 02:00	284	27	96	4,9	17,03	3,12	24,9	1021,52	2,10	-4,01	16,47	6,50	8,3	0,00	0,0
2004-02-20 02:30	315	27	98	3,9	17,23	3,12	24,9	1021,52	2,39	-1,85	16,67	6,67	7,3	0,00	0,0
2004-02-20 03:00	314	27	98	3,0	17,33	3,02	24,9	1021,52	2,30	0,26	16,77	6,57	5,8	0,00	0,0
2004-02-20 03:30	309	27	98	4,3	17,43	3,12	24,9	1021,52	2,39	-2,96	16,87	6,67	6,9	0,00	0,0

Datum	Vindriktning	Luftfukt inne	Luftfukt ute	Vindhastighet	Temp inne	Temp ute	Nederb. månad	Lufftryck	Daggpunkt	Kyleffekt	Vix inne	Vix ute	Vindby	Korr lufftryck	Nederb./dygn
	°	Rh%	Rh%	m/s	°C	°C	mm	Mbar	°C	°C	°C	°C	m/s		mm
2004-02-20 04:00	292	27	97	5,6	17,43	3,22	24,9	1021,52	2,35	-5,08	16,87	6,69	7,1	0,00	0,0
2004-02-20 04:30	239	27	96	3,5	17,53	3,32	24,9	1020,52	2,29	-0,52	16,97	6,70	8,7	0,00	0,0
2004-02-20 05:00	308	27	96	3,0	17,53	3,32	24,9	1020,52	2,29	0,59	16,97	6,70	6,6	0,00	0,0
2004-02-20 05:30	314	27	96	0,0	17,53	3,32	24,9	1021,52	2,29	3,32	16,97	6,70	4,9	0,00	0,0
2004-02-20 06:00	284	27	96	2,2	17,63	3,32	24,9	1021,52	2,29	3,32	17,07	6,70	5,6	0,00	0,0
2004-02-20 06:30	321	27	95	1,2	17,63	3,32	24,9	1021,52	2,14	3,32	17,07	6,62	6,4	0,00	0,0
2004-02-20 07:00	259	27	96	1,4	17,63	3,32	24,9	1020,52	2,29	3,32	17,07	6,70	4,9	0,00	0,0
2004-02-20 07:30	286	27	97	2,0	17,63	3,32	24,9	1021,52	2,44	3,32	17,07	6,79	5,0	0,00	0,0
2004-02-20 08:00	289	27	98	2,4	17,73	3,42	24,9	1020,52	2,69	1,80	17,17	6,97	6,8	0,00	0,0
2004-02-20 08:30	284	27	97	5,6	17,63	3,52	24,9	1020,52	2,64	-4,70	17,07	6,99	8,5	0,00	0,0
2004-02-20 09:00	293	28	96	5,4	17,53	3,72	24,9	1020,52	2,69	-4,44	17,00	7,10	8,1	0,00	0,0
2004-02-20 09:30	287	28	94	4,5	17,43	4,02	24,9	1020,52	2,68	-2,90	16,90	7,24	9,4	0,00	0,0
2004-02-20 10:00	316	28	92	6,8	17,33	4,02	24,9	1020,52	2,37	-5,85	16,80	7,07	11,1	0,00	0,0
2004-02-20 10:30	300	28	93	5,0	17,33	4,02	24,9	1019,52	2,53	-3,48	16,80	7,15	10,4	0,00	0,0
2004-02-20 11:00	294	28	95	5,2	17,33	3,82	24,9	1020,52	2,64	-3,73	16,80	7,12	9,6	0,00	0,0
2004-02-20 11:30	281	28	93	4,5	17,33	3,82	24,9	1020,52	2,33	-3,15	16,80	6,95	7,3	0,00	0,0
2004-02-20 12:00	256	28	91	4,3	17,33	4,02	24,9	1020,52	2,21	-1,88	16,80	6,99	6,4	0,00	0,0
2004-02-20 12:30	312	28	89	3,5	17,33	4,22	24,9	1020,52	2,09	0,50	16,80	7,03	7,1	0,00	0,0
2004-02-20 13:00	290	28	91	2,6	17,33	3,92	24,9	1020,52	2,11	2,32	16,80	6,89	7,1	0,00	0,0
2004-02-20 13:30	258	28	92	3,5	17,33	3,72	24,9	1020,52	2,07	-0,06	16,80	6,77	6,4	0,00	0,0
2004-02-20 14:00	271	28	91	2,8	17,43	3,72	24,9	1020,52	1,92	1,03	16,90	6,69	5,8	0,00	0,0
2004-02-20 14:30	259	28	88	4,3	17,43	4,02	24,9	1020,52	1,73	-1,88	16,90	6,75	7,9	0,00	0,0
2004-02-20 15:00	291	28	85	5,0	17,43	4,12	24,9	1020,52	1,32	-3,35	16,90	6,62	9,2	0,00	0,0
2004-02-20 15:30	289	28	82	3,1	17,43	4,42	24,9	1019,52	1,10	1,79	16,90	6,69	8,3	0,00	0,0
2004-02-20 16:00	254	28	81	1,6	17,53	4,12	24,9	1019,52	0,63	4,12	17,00	6,32	8,1	0,00	0,0
2004-02-20 16:30	275	27	82	3,3	17,53	3,72	24,9	1019,52	0,42	-0,06	16,97	5,99	3,5	0,00	0,0
2004-02-20 17:00	252	28	82	0,0	17,53	3,82	24,9	1019,52	0,51	3,82	17,00	6,09	5,4	0,00	0,0
2004-02-20 17:30	320	28	82	0,0	17,53	3,62	24,9	1019,52	0,32	3,62	17,00	5,89	3,0	0,00	0,0
2004-02-20 18:00	296	27	86	2,0	17,53	3,42	24,9	1019,52	0,81	3,42	16,97	6,00	3,1	0,00	0,0
2004-02-20 18:30	271	28	86	1,2	17,53	3,32	24,9	1018,52	0,71	3,32	17,00	5,90	4,1	0,00	0,0
2004-02-20 19:00	204	28	87	0,0	17,53	3,02	24,9	1018,52	0,58	3,02	17,00	5,67	2,8	0,00	0,0
2004-02-20 19:30	306	28	89	3,9	17,43	3,02	24,9	1018,52	0,91	-1,97	16,90	5,83	5,0	0,00	0,0
2004-02-20 20:00	294	28	88	4,5	17,43	3,12	24,9	1017,52	0,84	-4,01	16,90	5,85	6,2	0,00	0,0
2004-02-20 20:30	238	28	87	2,8	17,33	3,12	24,9	1017,52	0,68	0,37	16,80	5,77	6,4	0,00	0,0
2004-02-20 21:00	251	28	86	3,1	17,33	3,32	24,9	1017,52	0,71	0,59	16,80	5,90	6,2	0,00	0,0
2004-02-20 21:30	272	28	85	2,4	17,23	3,32	24,9	1017,52	0,54	1,69	16,70	5,82	7,9	0,00	0,0
2004-02-20 22:00	243	28	85	3,5	17,33	3,02	24,9	1017,52	0,25	-0,85	16,80	5,52	7,1	0,00	0,0
2004-02-20 22:30	304	28	86	2,6	17,33	2,82	24,9	1016,51	0,22	1,16	16,80	5,40	6,9	0,00	0,0
2004-02-20 23:00	266	28	86	3,1	17,43	2,62	24,9	1016,51	0,02	-0,18	16,90	5,20	6,8	0,00	0,0
2004-02-20 23:30	232	28	87	2,4	17,53	2,62	24,9	1016,51	0,19	0,95	17,00	5,27	7,3	0,00	0,0
2004-02-21 00:00	255	27	89	2,2	17,53	2,52	24,9	1016,51	0,41	2,52	16,97	5,33	5,6	0,00	0,0
2004-02-21 00:30	257	27	87	3,3	17,63	2,72	24,9	1016,51	0,29	-1,19	17,07	5,37	4,7	0,00	0,0
2004-02-21 01:00	271	27	84	2,0	17,73	2,82	24,9	1015,51	-0,12	2,82	17,17	5,24	5,6	0,00	0,0
2004-02-21 01:30	246	27	83	3,1	17,73	2,82	24,9	1015,51	-0,29	0,04	17,17	5,17	4,7	0,00	0,0
2004-02-21 02:00	263	27	83	2,4	17,73	2,82	24,9	1014,51	-0,29	1,16	17,17	5,17	4,3	0,00	0,0
2004-02-21 02:30	302	27	82	4,5	17,63	2,82	24,9	1014,51	-0,46	-4,39	17,07	5,09	6,8	0,00	0,0

Datum	Vindriktning °	Luftfukt inne Rh%	Luftfukt ute Rh%	Vindhastighet m/s	Temp inne °C	Temp ute °C	Nederb. månad mm	Luftryck Mbar	Daggpunkt °C	Kyleffekt °C	Vix inne °C	Vix ute °C	Vindby m/s	Korr luftryck	Nederb./dygn mm
2004-02-21 03:00	269	27	81	4,3	17,63	2,62	24,9	1013,51	-0,83	-3,56	17,07	4,82	6,0	0,00	0,0
2004-02-21 03:30	259	27	82	2,2	17,53	2,12	24,9	1013,51	-1,14	2,12	16,97	4,39	7,3	0,00	0,0
2004-02-21 04:00	190	27	84	1,2	17,53	1,42	24,9	1012,51	-1,49	1,42	16,97	3,84	3,3	0,00	0,0
2004-02-21 04:30	181	27	86	1,4	17,53	0,82	24,9	1012,51	-1,74	0,82	16,97	3,39	3,5	0,00	0,0
2004-02-21 05:00	196	27	88	2,4	17,53	0,61	24,9	1011,51	-1,62	-1,16	16,97	3,35	3,7	0,00	0,0
2004-02-21 05:30	184	27	89	1,8	17,53	0,11	24,9	1011,51	-1,95	0,11	16,97	2,93	3,1	0,00	0,0
2004-02-21 06:00	190	27	90	1,6	17,53	-0,49	24,9	1010,51	-2,38	-0,49	16,97	2,41	3,5	0,00	0,0
2004-02-21 06:30	159	27	92	2,0	17,63	-0,89	24,9	1010,51	-2,47	-0,89	17,07	2,17	2,6	0,00	0,0
2004-02-21 07:00	193	27	94	2,4	17,73	-0,99	24,9	1009,51	-2,27	-2,85	17,17	2,23	3,1	0,00	0,0
2004-02-21 07:30	213	27	94	1,8	17,73	-0,79	24,9	1009,51	-2,07	-0,79	17,17	2,43	4,3	0,00	0,0
2004-02-21 08:00	194	27	93	2,0	17,73	-0,59	24,9	1008,51	-2,02	-0,59	17,17	2,55	4,1	0,00	0,0
2004-02-21 08:30	167	27	92	1,8	17,83	-0,49	24,9	1008,51	-2,08	-0,49	17,27	2,57	4,1	0,00	0,0
2004-02-21 09:00	195	27	90	2,0	17,83	-0,29	24,9	1008,51	-2,19	-0,29	17,27	2,61	3,5	0,00	0,0
2004-02-21 09:30	170	27	84	4,3	17,73	0,51	24,9	1007,51	-2,37	-6,09	17,17	2,94	5,0	0,00	0,0
2004-02-21 10:00	198	27	80	3,5	17,63	0,92	24,9	1007,51	-2,66	-3,23	17,07	3,05	6,2	0,00	0,0
2004-02-21 10:30	193	27	78	1,6	17,53	1,22	24,9	1007,51	-2,72	1,22	16,97	3,20	5,2	0,00	0,0
2004-02-21 11:00	275	27	70	4,9	17,53	2,22	24,9	1007,51	-3,28	-5,13	16,97	3,66	10,0	0,00	0,0
2004-02-21 11:30	281	27	71	6,6	17,33	2,32	24,9	1007,51	-2,98	-7,47	16,77	3,82	9,6	0,00	0,0
2004-02-21 12:00	284	27	77	4,3	17,13	2,12	24,9	1007,51	-2,03	-4,17	16,57	4,03	10,4	0,00	0,0
2004-02-21 12:30	249	27	76	4,5	17,03	2,12	24,9	1007,51	-2,22	-5,25	16,47	3,96	8,3	0,00	0,0
2004-02-21 13:00	269	27	75	3,0	17,03	2,12	24,9	1006,51	-2,40	-0,72	16,47	3,89	7,7	0,00	0,0
2004-02-21 13:30	252	27	76	3,7	16,93	1,82	24,9	1007,51	-2,51	-3,37	16,37	3,66	6,2	0,00	0,0
2004-02-21 14:00	248	27	77	2,4	16,93	1,62	24,9	1006,51	-2,52	-0,10	16,37	3,53	7,7	0,00	0,0
2004-02-21 14:30	253	27	78	3,9	16,83	1,52	24,9	1006,51	-2,43	-3,72	16,27	3,50	5,6	0,00	0,0
2004-02-21 15:00	255	27	75	3,5	16,83	1,32	24,9	1006,51	-3,18	-2,78	16,27	3,09	6,6	0,00	0,0
2004-02-21 15:30	243	27	75	2,8	16,83	1,02	24,9	1005,51	-3,46	-1,93	16,27	2,79	5,4	0,00	0,0
2004-02-21 16:00	196	27	77	1,6	16,93	0,51	24,9	1005,51	-3,58	0,51	16,37	2,43	4,3	0,00	0,0
2004-02-21 16:30	260	27	76	2,8	16,83	0,21	24,9	1005,51	-4,05	-2,80	16,27	2,06	3,9	0,00	0,0
2004-02-21 17:00	263	26	75	3,5	16,83	0,11	24,9	1004,51	-4,33	-4,13	16,23	1,89	5,2	0,00	0,0
2004-02-21 17:30	194	26	77	1,8	16,73	-0,39	24,9	1004,51	-4,45	-0,39	16,13	1,53	4,1	0,00	0,0
2004-02-21 18:00	205	26	77	1,4	16,73	-0,39	24,9	1004,51	-4,45	-0,39	16,13	1,53	5,0	0,00	0,0
2004-02-21 18:30	196	26	77	2,0	16,63	-0,39	24,9	1004,51	-4,45	-0,39	16,03	1,53	3,9	0,00	0,0
2004-02-21 19:00	251	26	81	5,8	16,53	-0,09	24,9	1004,51	-3,46	-9,31	15,93	2,12	6,8	0,00	0,0
2004-02-21 19:30	275	27	84	2,0	16,53	-0,19	24,9	1004,51	-3,05	-0,19	15,97	2,24	6,9	0,00	0,0
2004-02-21 20:00	257	27	80	2,4	16,53	-0,49	24,9	1004,51	-4,02	-2,32	15,97	1,64	5,6	0,00	0,0
2004-02-21 20:30	262	27	84	2,6	16,53	-0,89	24,9	1004,51	-3,73	-2,74	15,97	1,54	3,9	0,00	0,0
2004-02-21 21:00	252	27	79	3,0	16,43	-0,79	24,9	1003,51	-4,49	-3,89	15,87	1,27	5,6	0,00	0,0
2004-02-21 21:30	245	27	80	1,4	16,43	-1,39	24,9	1003,51	-4,89	-1,39	15,87	0,74	4,7	0,00	0,0
2004-02-21 22:00	252	27	78	2,8	16,43	-1,39	24,9	1004,51	-5,24	-4,55	15,87	0,60	6,6	0,00	0,0
2004-02-21 22:30	263	27	77	2,6	16,43	-1,49	24,9	1004,51	-5,52	-3,38	15,87	0,43	5,2	0,00	0,0
2004-02-21 23:00	265	27	76	1,4	16,53	-1,79	24,9	1003,51	-5,98	-1,79	15,97	0,06	5,8	0,00	0,0
2004-02-21 23:30	247	26	76	2,0	16,53	-1,79	24,9	1003,51	-5,98	-1,79	15,93	0,06	6,4	0,00	0,0
2004-02-22 00:00	195	26	78	2,0	16,73	-2,29	24,9	1003,51	-6,11	-2,29	16,13	-0,30	4,1	0,00	0,0
2004-02-22 00:30	295	26	79	4,7	16,93	-2,19	24,9	1003,51	-5,84	-10,58	16,33	-0,13	5,0	0,00	0,0
2004-02-22 01:00	295	26	78	3,0	17,23	-1,99	24,9	1003,51	-5,82	-5,20	16,63	-0,00	4,7	0,00	0,0
2004-02-22 01:30	296	26	79	1,8	17,33	-2,29	24,9	1003,51	-5,94	-2,29	16,73	-0,23	4,3	0,00	0,0

Datum	Vindriktning	Luftfukt inne	Luftfukt ute	Vindhastighet	Temp inne	Temp ute	Nederb. månad	Lufftryck	Daggpunkt	Kyleffekt	Vix inne	Vix ute	Vindby	Korr lufftryck	Nederb./dygn
	°	Rh%	Rh%	m/s	°C	°C	mm	Mbar	°C	°C	°C	°C	m/s		mm
2004-02-22 02:00	255	26	81	1,8	17,53	-2,89	24,9	1002,51	-6,18	-2,89	16,93	-0,69	2,4	0,00	0,0
2004-02-22 02:30	235	26	83	1,8	17,53	-3,19	24,9	1002,51	-6,15	-3,19	16,93	-0,84	3,5	0,00	0,0
2004-02-22 03:00	262	26	84	2,8	17,33	-3,29	24,9	1002,51	-6,08	-6,62	16,73	-0,86	3,9	0,00	0,0
2004-02-22 03:30	278	26	86	1,8	17,23	-3,79	24,9	1002,51	-6,25	-3,79	16,63	-1,21	3,3	0,00	0,0
2004-02-22 04:00	296	26	87	2,0	17,23	-3,99	24,9	1002,51	-6,29	-3,99	16,63	-1,33	3,3	0,00	0,0
2004-02-22 04:30	304	26	87	0,0	17,23	-4,69	24,9	1002,51	-6,98	-4,69	16,63	-2,03	2,2	0,00	0,0
2004-02-22 05:00	199	26	89	0,0	17,33	-4,79	24,9	1002,51	-6,77	-4,79	16,73	-1,98	3,1	0,00	0,0
2004-02-22 05:30	193	26	90	0,0	17,43	-4,99	24,9	1002,51	-6,82	-4,99	16,83	-2,10	2,4	0,00	0,0
2004-02-22 06:00	229	26	91	0,0	17,53	-5,29	24,9	1002,51	-6,96	-5,29	16,93	-2,32	2,0	0,00	0,0
2004-02-22 06:30	229	26	92	0,0	17,63	-5,49	24,9	1002,51	-7,01	-5,49	17,03	-2,44	1,8	0,00	0,0
2004-02-22 07:00	282	26	92	0,0	17,63	-5,69	24,9	1002,51	-7,21	-5,69	17,03	-2,64	2,4	0,00	0,0
2004-02-22 07:30	282	26	90	0,0	17,63	-6,39	24,9	1002,51	-8,20	-6,39	17,03	-3,50	0,0	0,00	0,0
2004-02-22 08:00	356	26	93	1,2	17,63	-6,09	24,9	1002,51	-7,46	-6,09	17,03	-2,96	2,4	0,00	0,0
2004-02-22 08:30	356	26	93	0,0	17,53	-6,39	24,9	1002,51	-7,76	-6,39	16,93	-3,26	1,2	0,00	0,0
2004-02-22 09:00	69	26	93	0,0	17,53	-6,69	24,9	1003,51	-8,06	-6,69	16,93	-3,56	1,4	0,00	0,0
2004-02-22 09:30	268	26	93	1,6	17,53	-5,89	24,9	1003,51	-7,27	-5,89	16,93	-2,76	3,0	0,00	0,0
2004-02-22 10:00	293	26	90	2,0	17,43	-5,49	24,9	1003,51	-7,31	-5,49	16,83	-2,60	3,5	0,00	0,0
2004-02-22 10:30	303	26	85	1,6	17,43	-4,89	24,9	1003,51	-7,49	-4,89	16,83	-2,39	3,5	0,00	0,0
2004-02-22 11:00	329	26	78	1,2	17,33	-4,19	24,9	1003,51	-7,96	-4,19	16,73	-2,20	3,9	0,00	0,0
2004-02-22 11:30	318	26	74	3,0	17,33	-3,79	24,9	1003,51	-8,27	-7,17	16,73	-2,08	3,3	0,00	0,0
2004-02-22 12:00	308	26	67	2,6	17,33	-3,39	24,9	1003,51	-9,22	-5,38	16,73	-2,14	4,7	0,00	0,0
2004-02-22 12:30	273	26	70	3,1	17,23	-3,49	24,9	1003,51	-8,73	-6,84	16,63	-2,05	3,9	0,00	0,0
2004-02-22 13:00	292	26	70	1,8	17,13	-3,29	24,9	1003,51	-8,54	-3,29	16,53	-1,85	5,2	0,00	0,0
2004-02-22 13:30	326	26	65	3,5	17,13	-2,99	24,9	1003,51	-9,24	-7,63	16,53	-1,86	4,1	0,00	0,0
2004-02-22 14:00	339	26	61	3,5	17,23	-2,79	24,9	1003,51	-9,90	-7,41	16,63	-1,90	4,5	0,00	0,0
2004-02-22 14:30	340	26	61	3,0	17,23	-2,99	24,9	1004,51	-10,09	-6,30	16,63	-2,10	5,6	0,00	0,0
2004-02-22 15:00	338	26	65	2,8	17,23	-3,59	24,9	1004,51	-9,81	-6,95	16,63	-2,46	5,0	0,00	0,0
2004-02-22 15:30	340	26	65	2,6	17,33	-3,59	24,9	1004,51	-9,81	-5,59	16,73	-2,46	5,2	0,00	0,0
2004-02-22 16:00	312	26	66	2,0	17,33	-3,59	24,9	1004,51	-9,61	-3,59	16,73	-2,40	5,6	0,00	0,0
2004-02-22 16:30	338	26	66	2,8	17,43	-3,89	24,9	1004,51	-9,89	-7,28	16,83	-2,70	4,3	0,00	0,0
2004-02-22 17:00	351	26	69	1,4	17,43	-4,39	24,9	1004,51	-9,78	-4,39	16,83	-3,01	4,5	0,00	0,0
2004-02-22 17:30	346	26	74	1,8	17,33	-4,99	24,9	1004,51	-9,43	-4,99	16,73	-3,28	4,9	0,00	0,0
2004-02-22 18:00	332	26	76	2,6	17,23	-5,49	24,9	1004,51	-9,56	-7,60	16,63	-3,64	4,9	0,00	0,0
2004-02-22 18:30	346	26	78	2,4	17,13	-5,69	24,9	1005,51	-9,41	-7,81	16,53	-3,70	4,3	0,00	0,0
2004-02-22 19:00	338	26	78	0,0	17,13	-5,69	24,9	1005,51	-9,41	-5,69	16,53	-3,70	4,1	0,00	0,0
2004-02-22 19:30	338	26	79	1,2	17,03	-5,89	24,9	1005,51	-9,44	-5,89	16,43	-3,83	2,0	0,00	0,0
2004-02-22 20:00	336	26	80	0,0	17,03	-6,49	24,9	1005,51	-9,85	-6,49	16,43	-4,36	2,2	0,00	0,0
2004-02-22 20:30	336	26	80	0,0	16,93	-7,29	24,9	1005,51	-10,63	-7,29	16,33	-5,16	1,2	0,00	0,0
2004-02-22 21:00	338	26	83	1,8	16,93	-7,79	24,9	1005,51	-10,64	-7,79	16,33	-5,44	2,2	0,00	0,0
2004-02-22 21:30	332	26	84	1,2	16,83	-7,89	24,9	1005,51	-10,58	-7,89	16,23	-5,47	2,8	0,00	0,0
2004-02-22 22:00	332	26	84	0,0	16,83	-8,39	24,9	1005,51	-11,07	-8,39	16,23	-5,97	1,6	0,00	0,0
2004-02-22 22:30	302	26	86	1,4	16,83	-8,59	24,9	1005,51	-10,96	-8,59	16,23	-6,01	2,6	0,00	0,0
2004-02-22 23:00	351	26	86	2,0	16,73	-8,49	24,9	1005,51	-10,86	-8,49	16,13	-5,91	3,0	0,00	0,0
2004-02-22 23:30	340	26	86	2,2	16,73	-8,59	24,9	1005,51	-10,96	-8,59	16,13	-6,01	3,9	0,00	0,0
2004-02-23 00:00	311	26	83	2,6	16,83	-8,59	24,9	1005,51	-11,42	-10,87	16,23	-6,24	4,5	0,00	0,0
2004-02-23 00:30	302	26	84	2,2	16,93	-8,59	24,9	1005,51	-11,26	-8,59	16,33	-6,17	4,1	0,00	0,0

Datum	Vindriktning °	Luftfukt inne Rh%	Luftfukt ute Rh%	Vindhastighet m/s	Temp inne °C	Temp ute °C	Nederb. månad mm	Lufftryck Mbar	Daggpunkt °C	Kyleffekt °C	Vix inne °C	Vix ute °C	Vindby m/s	Korr lufftryck	Nederb./dygn mm
2004-02-23 01:00	336	26	85	2,6	17,13	-8,39	24,9	1005,51	-10,91	-10,66	16,53	-5,89	3,9	0,00	0,0
2004-02-23 01:30	334	26	84	3,3	17,33	-8,29	24,9	1005,51	-10,97	-13,62	16,73	-5,87	3,7	0,00	0,0
2004-02-23 02:00	326	26	86	1,6	17,53	-8,59	24,9	1005,51	-10,96	-8,59	16,93	-6,01	3,9	0,00	0,0
2004-02-23 02:30	351	25	86	2,2	17,63	-8,39	24,9	1005,51	-10,76	-8,39	17,00	-5,81	3,9	0,00	0,0
2004-02-23 03:00	304	25	87	1,6	17,63	-9,09	24,9	1005,51	-11,30	-9,09	17,00	-6,44	3,3	0,00	0,0
2004-02-23 03:30	351	25	88	2,0	17,63	-8,59	24,9	1005,51	-10,66	-8,59	17,00	-5,86	3,1	0,00	0,0
2004-02-23 04:00	321	25	88	2,2	17,53	-8,99	24,9	1005,51	-11,05	-8,99	16,90	-6,26	3,0	0,00	0,0
2004-02-23 04:30	308	26	90	0,0	17,53	-9,39	24,9	1005,51	-11,15	-9,39	16,93	-6,50	3,0	0,00	0,0
2004-02-23 05:00	346	26	92	1,6	17,43	-9,89	24,9	1005,51	-11,36	-9,89	16,83	-6,84	2,0	0,00	0,0
2004-02-23 05:30	303	26	94	1,4	17,53	-9,99	24,9	1005,51	-11,18	-9,99	16,93	-6,78	3,1	0,00	0,0
2004-02-23 06:00	317	26	95	3,1	17,53	-9,99	24,9	1005,51	-11,05	-13,94	16,93	-6,69	3,5	0,00	0,0
2004-02-23 06:30	301	25	96	2,0	17,53	-9,59	24,9	1005,51	-10,51	-9,59	16,90	-6,21	3,5	0,00	0,0
2004-02-23 07:00	305	25	92	3,1	17,63	-9,39	24,9	1006,51	-10,87	-13,29	17,00	-6,34	3,7	0,00	0,0
2004-02-23 07:30	337	25	89	1,8	17,73	-8,99	24,9	1006,51	-10,90	-8,99	17,10	-6,18	4,7	0,00	0,0
2004-02-23 08:00	305	25	89	1,8	17,73	-8,89	24,9	1006,51	-10,81	-8,89	17,10	-6,08	3,1	0,00	0,0
2004-02-23 08:30	347	25	93	1,8	17,83	-8,99	24,9	1006,51	-10,33	-8,99	17,20	-5,86	3,3	0,00	0,0
2004-02-23 09:00	333	25	91	2,0	17,83	-8,99	24,9	1006,51	-10,62	-8,99	17,20	-6,02	2,8	0,00	0,0
2004-02-23 09:30	295	25	92	1,4	17,83	-8,79	24,9	1006,51	-10,28	-8,79	17,20	-5,74	2,6	0,00	0,0
2004-02-23 10:00	291	25	93	2,6	17,73	-7,99	24,9	1006,51	-9,34	-10,24	17,10	-4,86	3,5	0,00	0,0
2004-02-23 10:30	295	26	91	3,3	17,53	-6,99	24,9	1006,51	-8,64	-12,15	16,93	-4,02	5,0	0,00	0,0
2004-02-23 11:00	293	26	90	3,9	17,33	-6,39	24,9	1005,51	-8,20	-12,94	16,73	-3,50	5,0	0,00	0,0
2004-02-23 11:30	256	26	88	2,0	17,13	-5,89	24,9	1005,51	-8,00	-5,89	16,53	-3,16	4,7	0,00	0,0
2004-02-23 12:00	257	26	83	2,4	17,03	-5,29	24,9	1005,51	-8,20	-7,39	16,43	-2,94	3,5	0,00	0,0
2004-02-23 12:30	277	26	81	2,8	16,93	-4,79	24,9	1005,51	-8,03	-8,26	16,33	-2,59	4,1	0,00	0,0
2004-02-23 13:00	290	26	78	2,8	16,83	-4,39	24,9	1005,51	-8,15	-7,83	16,23	-2,40	4,5	0,00	0,0
2004-02-23 13:30	288	26	77	3,3	16,73	-4,09	24,9	1005,51	-8,03	-8,88	16,13	-2,17	4,5	0,00	0,0
2004-02-23 14:00	276	26	75	2,0	16,73	-3,69	24,9	1004,51	-8,00	-3,69	16,13	-1,91	5,8	0,00	0,0
2004-02-23 14:30	257	26	73	2,6	16,63	-3,59	24,9	1004,51	-8,26	-5,59	16,03	-1,95	6,6	0,00	0,0
2004-02-23 15:00	292	26	74	3,0	16,63	-3,49	24,9	1004,51	-7,99	-6,84	16,03	-1,78	6,8	0,00	0,0
2004-02-23 15:30	290	26	72	3,5	16,53	-3,39	24,9	1004,51	-8,26	-8,09	15,93	-1,81	5,0	0,00	0,0
2004-02-23 16:00	294	25	72	1,4	16,53	-3,79	24,9	1003,51	-8,64	-3,79	15,90	-2,22	4,9	0,00	0,0
2004-02-23 16:30	312	26	74	1,4	16,53	-4,09	24,9	1003,51	-8,56	-4,09	15,93	-2,38	2,8	0,00	0,0
2004-02-23 17:00	294	26	76	0,0	16,53	-4,69	24,9	1003,51	-8,79	-4,69	15,93	-2,84	3,0	0,00	0,0
2004-02-23 17:30	294	26	76	0,0	16,53	-5,39	24,9	1002,51	-9,46	-5,39	15,93	-3,54	1,6	0,00	0,0
2004-02-23 18:00	294	26	78	0,0	16,43	-5,89	24,9	1002,51	-9,60	-5,89	15,83	-3,90	0,0	0,00	0,0
2004-02-23 18:30	210	26	81	1,2	16,43	-6,59	24,9	1002,51	-9,79	-6,59	15,83	-4,39	2,0	0,00	0,0
2004-02-23 19:00	209	26	82	0,0	16,43	-7,19	24,9	1001,51	-10,21	-7,19	15,83	-4,92	1,4	0,00	0,0
2004-02-23 19:30	171	26	83	1,6	16,33	-7,69	24,9	1000,51	-10,54	-7,69	15,73	-5,34	1,6	0,00	0,0
2004-02-23 20:00	135	26	86	2,2	16,33	-7,59	24,9	1000,51	-9,98	-7,59	15,73	-5,01	2,6	0,00	0,0
2004-02-23 20:30	119	26	86	1,6	16,33	-7,69	24,9	1000,51	-10,07	-7,69	15,73	-5,11	3,1	0,00	0,0
2004-02-23 21:00	112	26	86	2,2	16,43	-7,99	24,9	999,51	-10,37	-7,99	15,83	-5,41	2,8	0,00	0,0
2004-02-23 21:30	126	26	85	2,8	16,73	-8,09	24,9	998,51	-10,62	-11,87	16,13	-5,59	4,1	0,00	0,0
2004-02-23 22:00	117	26	85	2,2	17,03	-8,09	24,9	998,51	-10,62	-8,09	16,43	-5,59	3,9	0,00	0,0
2004-02-23 22:30	156	26	85	3,5	17,33	-7,99	24,9	997,50	-10,52	-13,28	16,73	-5,49	5,4	0,00	0,0
2004-02-23 23:00	124	26	82	4,7	17,43	-7,49	24,9	996,50	-10,50	-17,15	16,83	-5,22	7,3	0,00	0,0
2004-02-23 23:30	141	26	78	6,8	17,33	-7,09	24,9	994,50	-10,77	-20,73	16,73	-5,11	8,3	0,00	0,0

Datum	Vindriktning °	Luftfukt inne Rh%	Luftfukt ute Rh%	Vindhastighet m/s	Temp inne °C	Temp ute °C	Nederb. månad mm	Luftryck Mbar	Daggpunkt °C	Kyleffekt °C	Vix inne °C	Vix ute °C	Vindby m/s	Korr luftryck	Nederb./dygn mm
2004-02-24 00:00	126	26	72	5,8	17,23	-6,49	24,9	993,50	-11,23	-17,49	16,63	-4,92	8,7	0,00	0,0
2004-02-24 00:30	136	26	76	5,2	17,23	-7,09	24,9	993,50	-11,11	-17,46	16,63	-5,25	6,9	0,00	0,0
2004-02-24 01:00	145	25	75	4,1	17,23	-6,99	24,9	992,50	-11,18	-15,12	16,60	-5,21	7,7	0,00	0,0
2004-02-24 01:30	143	25	74	5,4	17,23	-6,89	24,9	992,50	-11,26	-18,01	16,60	-5,18	7,3	0,00	0,0
2004-02-24 02:00	130	25	72	5,0	17,33	-6,69	24,9	991,50	-11,43	-16,95	16,70	-5,12	7,3	0,00	0,0
2004-02-24 02:30	137	25	70	7,3	17,43	-6,59	24,9	990,50	-11,70	-20,78	16,80	-5,15	7,9	0,00	0,0
2004-02-24 03:00	140	25	85	5,4	17,43	-7,19	24,9	989,50	-9,74	-18,39	16,80	-4,69	8,1	0,00	0,0
2004-02-24 03:30	139	25	98	4,7	17,43	-7,59	24,9	989,50	-8,25	-17,27	16,80	-4,04	8,1	0,00	0,0
2004-02-24 04:00	150	25	98	4,3	17,53	-7,49	24,9	988,50	-8,15	-15,73	16,90	-3,94	7,1	0,00	0,0
2004-02-24 04:30	148	25	99	4,3	17,53	-7,59	24,9	988,50	-8,12	-15,85	16,90	-3,95	6,8	0,00	0,0
2004-02-24 05:00	126	25	100	4,5	17,53	-7,49	24,9	987,50	-7,89	-17,15	16,90	-3,76	7,1	0,00	0,0
2004-02-24 05:30	126	25	100	4,7	17,43	-7,49	24,9	987,50	-7,89	-17,15	16,80	-3,76	6,6	0,00	0,0
2004-02-24 06:00	128	25	100	3,5	17,43	-7,49	24,9	987,50	-7,89	-12,72	16,80	-3,76	6,8	0,00	0,0
2004-02-24 06:30	123	25	99	4,5	17,43	-7,69	24,9	986,50	-8,22	-17,40	16,80	-4,05	6,4	0,00	0,0
2004-02-24 07:00	108	25	99	2,6	17,53	-7,49	24,9	986,50	-8,02	-9,71	16,90	-3,85	5,2	0,00	0,0
2004-02-24 07:30	148	25	100	4,3	17,63	-7,29	24,9	986,50	-7,69	-15,48	17,00	-3,56	6,2	0,00	0,0
2004-02-24 08:00	122	25	100	5,2	17,73	-7,19	24,9	985,50	-7,59	-17,58	17,10	-3,46	5,8	0,00	0,0
2004-02-24 08:30	109	25	100	2,4	17,83	-6,99	24,9	985,50	-7,39	-9,18	17,20	-3,26	5,6	0,00	0,0
2004-02-24 09:00	124	25	100	3,9	17,93	-6,99	24,9	984,50	-7,39	-13,64	17,30	-3,26	5,0	0,00	0,0
2004-02-24 09:30	95	25	99	2,6	17,93	-6,79	24,9	984,50	-7,32	-8,97	17,30	-3,15	5,2	0,00	0,0
2004-02-24 10:00	99	25	97	3,1	17,83	-6,89	24,9	984,50	-7,69	-10,56	17,20	-3,42	5,0	0,00	0,0
2004-02-24 10:30	111	25	97	2,8	17,73	-6,69	24,9	984,50	-7,50	-10,34	17,10	-3,22	5,6	0,00	0,0
2004-02-24 11:00	116	25	95	3,1	17,63	-6,09	24,9	983,50	-7,18	-9,68	17,00	-2,79	5,6	0,00	0,0
2004-02-24 11:30	123	25	94	3,9	17,53	-5,59	24,9	983,50	-6,82	-12,00	16,90	-2,37	6,0	0,00	0,0
2004-02-24 12:00	135	25	90	4,5	17,33	-5,09	24,9	983,50	-6,92	-14,18	16,70	-2,20	6,6	0,00	0,0
2004-02-24 12:30	109	25	89	5,2	17,33	-4,69	24,9	983,50	-6,67	-14,44	16,70	-1,88	7,7	0,00	0,0
2004-02-24 13:00	89	25	84	5,4	17,23	-4,39	24,9	983,50	-7,16	-14,81	16,60	-1,96	7,9	0,00	0,0
2004-02-24 13:30	117	26	85	3,0	17,23	-4,29	24,9	982,50	-6,90	-7,72	16,63	-1,79	7,5	0,00	0,0
2004-02-24 14:00	128	25	85	3,9	17,03	-4,59	24,9	982,50	-7,19	-10,84	16,40	-2,09	8,1	0,00	0,0
2004-02-24 14:30	126	25	85	3,5	17,03	-4,49	24,9	982,50	-7,09	-9,33	16,40	-1,99	6,9	0,00	0,0
2004-02-24 15:00	121	26	89	3,0	16,83	-4,59	24,9	981,50	-6,57	-8,04	16,23	-1,78	5,4	0,00	0,0
2004-02-24 15:30	130	26	90	4,1	16,83	-4,59	24,9	981,50	-6,42	-12,23	16,23	-1,70	5,4	0,00	0,0
2004-02-24 16:00	105	26	93	3,7	16,83	-4,89	24,9	981,50	-6,28	-11,19	16,23	-1,75	4,5	0,00	0,0
2004-02-24 16:30	100	26	94	3,1	16,83	-4,79	24,9	981,50	-6,03	-8,26	16,23	-1,57	5,6	0,00	0,0
2004-02-24 17:00	117	26	95	3,9	16,83	-4,89	24,9	981,50	-5,99	-11,19	16,23	-1,59	6,0	0,00	0,0
2004-02-24 17:30	127	26	97	3,5	17,13	-5,29	24,9	981,50	-6,10	-10,23	16,53	-1,82	5,0	0,00	0,0
2004-02-24 18:00	120	26	98	3,9	17,33	-5,19	24,9	981,50	-5,87	-11,54	16,73	-1,63	5,8	0,00	0,0
2004-02-24 18:30	118	25	98	3,3	17,63	-5,09	24,9	981,50	-5,77	-10,01	17,00	-1,53	6,6	0,00	0,0
2004-02-24 19:00	92	25	99	2,6	17,73	-5,29	24,9	981,50	-5,83	-7,39	17,10	-1,65	6,4	0,00	0,0
2004-02-24 19:30	108	25	100	3,0	17,83	-5,29	24,9	981,50	-5,69	-8,81	17,20	-1,56	5,8	0,00	0,0
2004-02-24 20:00	107	25	100	2,6	17,73	-5,39	24,9	981,50	-5,79	-7,49	17,10	-1,66	6,2	0,00	0,0
2004-02-24 20:30	125	25	100	2,8	17,63	-5,49	24,9	981,50	-5,89	-9,03	17,00	-1,76	5,8	0,00	0,0
2004-02-24 21:00	97	25	100	3,5	17,53	-5,69	24,9	981,50	-6,09	-10,68	16,90	-1,96	5,2	0,00	0,0
2004-02-24 21:30	109	26	100	2,4	17,53	-5,89	24,9	981,50	-6,29	-8,02	16,93	-2,16	4,7	0,00	0,0
2004-02-24 22:00	90	26	100	1,6	17,53	-5,79	24,9	981,50	-6,19	-5,79	16,93	-2,06	4,5	0,00	0,0
2004-02-24 22:30	99	26	100	2,2	17,53	-5,99	24,9	981,50	-6,39	-5,99	16,93	-2,26	4,1	0,00	0,0

Datum	Vindriktning °	Luftfukt inne Rh%	Luftfukt ute Rh%	Vindhastighet m/s	Temp inne °C	Temp ute °C	Nederb. månad mm	Lufttryck Mbar	Daggpunkt °C	Kyleffekt °C	Vix inne °C	Vix ute °C	Vindby m/s	Korr lufttryck	Nederb./dygn mm
2004-02-24 23:00	105	25	100	1,6	17,63	-6,19	24,9	981,50	-6,59	-6,19	17,00	-2,46	3,7	0,00	0,0
2004-02-24 23:30	99	25	100	3,1	17,73	-6,19	24,9	981,50	-6,59	-9,79	17,10	-2,46	3,7	0,00	0,0
2004-02-25 00:00	78	25	100	2,4	17,93	-5,99	24,9	980,50	-6,39	-8,13	17,30	-2,26	3,9	0,00	0,0
2004-02-25 00:30	86	25	100	1,8	18,03	-5,79	24,9	981,50	-6,19	-5,79	17,40	-2,06	3,3	0,00	0,0
2004-02-25 01:00	79	25	100	2,4	18,13	-5,69	24,9	981,50	-6,09	-7,81	17,50	-1,96	3,9	0,00	0,0
2004-02-25 01:30	100	25	100	2,8	18,03	-5,49	24,9	981,50	-5,89	-9,03	17,40	-1,76	3,7	0,00	0,0
2004-02-25 02:00	102	25	100	2,8	18,03	-5,49	24,9	981,50	-5,89	-9,03	17,40	-1,76	5,4	0,00	0,0
2004-02-25 02:30	118	25	100	3,5	17,93	-5,39	24,9	981,50	-5,79	-10,34	17,30	-1,66	4,9	0,00	0,0
2004-02-25 03:00	98	25	100	3,0	17,83	-5,29	24,9	981,50	-5,69	-8,81	17,20	-1,56	5,4	0,00	0,0
2004-02-25 03:30	122	25	100	2,0	17,73	-5,29	24,9	981,50	-5,69	-5,29	17,10	-1,56	4,1	0,00	0,0
2004-02-25 04:00	118	25	100	2,2	17,83	-5,19	24,9	981,50	-5,59	-5,19	17,20	-1,46	3,1	0,00	0,0
2004-02-25 04:30	106	25	100	2,0	17,93	-5,19	24,9	981,50	-5,59	-5,19	17,30	-1,46	3,5	0,00	0,0
2004-02-25 05:00	113	25	100	1,4	18,03	-5,19	24,9	981,50	-5,59	-5,19	17,40	-1,46	3,3	0,00	0,0
2004-02-25 05:30	108	25	100	1,2	18,03	-5,19	24,9	981,50	-5,59	-5,19	17,40	-1,46	2,6	0,00	0,0
2004-02-25 06:00	104	25	100	1,4	18,13	-5,19	24,9	981,50	-5,59	-5,19	17,50	-1,46	2,6	0,00	0,0
2004-02-25 06:30	86	25	100	1,4	18,13	-5,09	24,9	981,50	-5,49	-5,09	17,50	-1,36	2,0	0,00	0,0
2004-02-25 07:00	84	25	100	0,0	18,03	-5,09	24,9	981,50	-5,49	-5,09	17,40	-1,36	1,8	0,00	0,0
2004-02-25 07:30	77	25	100	0,0	18,03	-5,09	24,9	981,50	-5,49	-5,09	17,40	-1,36	1,4	0,00	0,0
2004-02-25 08:00	74	25	100	0,0	17,93	-5,09	24,9	981,50	-5,49	-5,09	17,30	-1,36	1,4	0,00	0,0
2004-02-25 08:30	76	25	100	0,0	17,93	-4,79	24,9	981,50	-5,19	-4,79	17,30	-1,06	1,6	0,00	0,0
2004-02-25 09:00	90	25	100	0,0	17,93	-4,69	24,9	982,50	-5,09	-4,69	17,30	-0,96	1,8	0,00	0,0
2004-02-25 09:30	78	25	99	0,0	17,93	-4,49	24,9	982,50	-5,03	-4,49	17,30	-0,85	1,6	0,00	0,0
2004-02-25 10:00	71	25	98	0,0	17,93	-4,29	24,9	982,50	-4,97	-4,29	17,30	-0,73	1,4	0,00	0,0
2004-02-25 10:30	71	25	95	0,0	17,93	-3,99	24,9	982,50	-5,10	-3,99	17,30	-0,69	1,2	0,00	0,0
2004-02-25 11:00	72	25	94	0,0	18,03	-3,29	24,9	982,50	-4,55	-3,29	17,40	-0,07	1,2	0,00	0,0
2004-02-25 11:30	72	25	89	0,0	18,03	-2,29	24,9	982,50	-4,31	-2,29	17,40	0,53	0,0	0,00	0,0
2004-02-25 12:00	72	25	86	0,0	18,03	-1,39	24,9	982,50	-3,90	-1,39	17,40	1,19	0,0	0,00	0,0
2004-02-25 12:30	71	25	82	0,0	17,93	-1,19	24,9	982,50	-4,36	-1,19	17,30	1,09	0,0	0,00	0,0
2004-02-25 13:00	141	25	81	0,0	17,83	-1,29	24,9	982,50	-4,63	-1,29	17,20	0,92	0,0	0,00	0,0
2004-02-25 13:30	186	25	83	1,4	17,73	-1,49	24,9	983,50	-4,49	-1,49	17,10	0,86	2,0	0,00	0,0
2004-02-25 14:00	163	25	83	0,0	17,53	-1,59	24,9	983,50	-4,58	-1,59	16,90	0,76	2,6	0,00	0,0
2004-02-25 14:30	163	26	83	0,0	17,43	-1,99	24,9	983,50	-4,97	-1,99	16,83	0,36	0,0	0,00	0,0
2004-02-25 15:00	163	26	84	1,2	17,33	-2,39	24,9	983,50	-5,20	-2,39	16,73	0,04	2,0	0,00	0,0
2004-02-25 15:30	156	26	87	2,0	17,23	-2,89	24,9	983,50	-5,21	-2,89	16,63	-0,23	2,4	0,00	0,0
2004-02-25 16:00	156	26	89	0,0	17,13	-2,69	24,9	983,50	-4,70	-2,69	16,53	0,13	2,2	0,00	0,0
2004-02-25 16:30	156	26	89	1,4	17,33	-2,79	24,9	983,50	-4,80	-2,79	16,73	0,03	1,6	0,00	0,0
2004-02-25 17:00	157	25	91	1,2	17,53	-3,69	24,9	983,50	-5,39	-3,69	16,90	-0,72	2,2	0,00	0,0
2004-02-25 17:30	177	25	92	0,0	17,83	-3,79	24,9	984,50	-5,34	-3,79	17,20	-0,74	2,4	0,00	0,0
2004-02-25 18:00	177	25	94	0,0	17,93	-4,49	24,9	984,50	-5,74	-4,49	17,30	-1,27	0,0	0,00	0,0
2004-02-25 18:30	177	25	94	0,0	17,83	-4,79	24,9	984,50	-6,03	-4,79	17,20	-1,57	0,0	0,00	0,0
2004-02-25 19:00	177	25	96	0,0	17,73	-4,99	24,9	984,50	-5,95	-4,99	17,10	-1,60	0,0	0,00	0,0
2004-02-25 19:30	180	25	100	0,0	17,53	-4,99	24,9	984,50	-5,39	-4,99	16,90	-1,26	1,2	0,00	0,0
2004-02-25 20:00	180	26	100	0,0	17,43	-4,69	24,9	984,50	-5,09	-4,69	16,83	-0,96	0,0	0,00	0,0
2004-02-25 20:30	180	26	99	0,0	17,23	-4,69	24,9	984,50	-5,23	-4,69	16,63	-1,05	0,0	0,00	0,0
2004-02-25 21:00	142	26	98	0,0	17,13	-4,79	24,9	985,50	-5,47	-4,79	16,53	-1,23	0,0	0,00	0,0
2004-02-25 21:30	86	26	100	0,0	17,13	-4,89	24,9	985,50	-5,29	-4,89	16,53	-1,16	1,2	0,00	0,0

Datum	Vindriktning °	Luftfukt inne Rh%	Luftfukt ute Rh%	Vindhastighet m/s	Temp inne °C	Temp ute °C	Nederb. månad mm	Luftryck Mbar	Daggpunkt °C	Kyleffekt °C	Vix inne °C	Vix ute °C	Vindby m/s	Korr luftryck	Nederb./dygn mm
2004-02-25 22:00	65	26	100	0,0	17,13	-4,99	24,9	985,50	-5,39	-4,99	16,53	-1,26	0,0	0,00	0,0
2004-02-25 22:30	65	26	100	0,0	17,23	-4,99	24,9	985,50	-5,39	-4,99	16,63	-1,26	0,0	0,00	0,0
2004-02-25 23:00	0	26	100	0,0	17,43	-4,99	24,9	985,50	-5,39	-4,99	16,83	-1,26	1,2	0,00	0,0
2004-02-25 23:30	0	25	100	0,0	17,63	-5,09	24,9	985,50	-5,49	-5,09	17,00	-1,36	0,0	0,00	0,0
2004-02-26 00:00	356	25	100	1,2	17,83	-5,19	24,9	985,50	-5,59	-5,19	17,20	-1,46	1,2	0,00	0,0
2004-02-26 00:30	346	25	100	1,2	18,03	-5,39	24,9	985,50	-5,79	-5,39	17,40	-1,66	1,6	0,00	0,0
2004-02-26 01:00	330	25	100	0,0	18,03	-5,49	24,9	985,50	-5,89	-5,49	17,40	-1,76	1,4	0,00	0,0
2004-02-26 01:30	330	25	100	0,0	18,03	-5,59	24,9	985,50	-5,99	-5,59	17,40	-1,86	1,2	0,00	0,0
2004-02-26 02:00	33	25	100	0,0	17,93	-5,59	24,9	985,50	-5,99	-5,59	17,30	-1,86	1,2	0,00	0,0
2004-02-26 02:30	62	25	100	0,0	17,83	-5,49	24,9	985,50	-5,89	-5,49	17,20	-1,76	0,0	0,00	0,0
2004-02-26 03:00	72	25	100	0,0	17,73	-5,59	24,9	985,50	-5,99	-5,59	17,10	-1,86	0,0	0,00	0,0
2004-02-26 03:30	2	25	100	0,0	17,73	-5,69	24,9	985,50	-6,09	-5,69	17,10	-1,96	1,2	0,00	0,0
2004-02-26 04:00	76	25	100	0,0	17,83	-5,69	24,9	986,50	-6,09	-5,69	17,20	-1,96	1,2	0,00	0,0
2004-02-26 04:30	65	25	100	0,0	17,93	-5,59	24,9	986,50	-5,99	-5,59	17,30	-1,86	1,2	0,00	0,0
2004-02-26 05:00	67	25	100	0,0	18,03	-5,49	24,9	986,50	-5,89	-5,49	17,40	-1,76	1,2	0,00	0,0
2004-02-26 05:30	73	25	100	0,0	18,13	-5,49	24,9	986,50	-5,89	-5,49	17,50	-1,76	1,4	0,00	0,0
2004-02-26 06:00	65	25	100	0,0	18,13	-5,49	24,9	986,50	-5,89	-5,49	17,50	-1,76	1,6	0,00	0,0
2004-02-26 06:30	316	25	100	0,0	18,03	-5,59	24,9	986,50	-5,99	-5,59	17,40	-1,86	2,4	0,00	0,0
2004-02-26 07:00	48	25	100	1,2	18,03	-6,59	24,9	986,50	-6,99	-6,59	17,40	-2,86	2,8	0,00	0,0
2004-02-26 07:30	272	25	100	1,6	18,03	-7,29	24,9	986,50	-7,69	-7,29	17,40	-3,56	4,5	0,00	0,0
2004-02-26 08:00	294	25	98	1,4	18,03	-7,99	24,9	987,50	-8,65	-7,99	17,40	-4,44	4,1	0,00	0,0
2004-02-26 08:30	235	25	97	2,2	18,03	-8,29	24,9	987,50	-9,09	-8,29	17,40	-4,82	3,9	0,00	0,0
2004-02-26 09:00	271	25	96	2,6	18,13	-8,49	24,9	987,50	-9,42	-10,76	17,50	-5,11	3,9	0,00	0,0
2004-02-26 09:30	165	25	95	1,4	18,23	-8,39	24,9	987,50	-9,46	-8,39	17,60	-5,09	3,7	0,00	0,0
2004-02-26 10:00	300	26	93	1,8	18,33	-8,29	24,9	988,50	-9,64	-8,29	17,74	-5,16	3,5	0,00	0,0
2004-02-26 10:30	181	26	93	1,4	18,43	-8,19	24,9	988,50	-9,54	-8,19	17,84	-5,06	3,7	0,00	0,0
2004-02-26 11:00	63	26	92	0,0	18,43	-7,79	24,9	988,50	-9,29	-7,79	17,84	-4,74	3,7	0,00	0,0
2004-02-26 11:30	24	26	89	0,0	18,43	-7,69	24,9	989,50	-9,62	-7,69	17,84	-4,88	3,5	0,00	0,0
2004-02-26 12:00	316	25	91	2,6	18,33	-7,69	24,9	989,50	-9,33	-9,92	17,70	-4,72	4,3	0,00	0,0
2004-02-26 12:30	231	25	91	2,6	18,23	-7,49	24,9	989,50	-9,13	-9,71	17,60	-4,52	4,7	0,00	0,0
2004-02-26 13:00	289	25	91	2,4	18,13	-7,59	24,9	989,50	-9,23	-9,81	17,50	-4,62	5,0	0,00	0,0
2004-02-26 13:30	277	26	91	2,2	18,03	-7,59	24,9	989,50	-9,23	-7,59	17,44	-4,62	4,5	0,00	0,0
2004-02-26 14:00	280	26	91	2,2	17,93	-7,49	24,9	989,50	-9,13	-7,49	17,33	-4,52	4,7	0,00	0,0
2004-02-26 14:30	135	26	90	3,0	17,93	-7,39	24,9	989,50	-9,18	-11,10	17,33	-4,50	4,9	0,00	0,0
2004-02-26 15:00	266	26	90	2,2	18,03	-7,49	24,9	990,50	-9,28	-7,49	17,44	-4,60	4,9	0,00	0,0
2004-02-26 15:30	322	26	91	2,2	18,13	-7,59	24,9	990,50	-9,23	-7,59	17,54	-4,62	4,7	0,00	0,0
2004-02-26 16:00	299	26	94	2,0	18,33	-8,19	24,9	990,50	-9,40	-8,19	17,74	-4,97	4,7	0,00	0,0
2004-02-26 16:30	310	26	94	3,1	18,43	-8,29	24,9	990,50	-9,50	-12,09	17,84	-5,07	4,7	0,00	0,0
2004-02-26 17:00	193	25	95	1,6	18,63	-8,49	24,9	990,50	-9,56	-8,49	18,00	-5,19	4,3	0,00	0,0
2004-02-26 17:30	284	25	96	2,4	18,63	-8,79	24,9	991,50	-9,72	-11,08	18,00	-5,41	4,7	0,00	0,0
2004-02-26 18:00	351	25	95	3,1	18,53	-9,19	24,9	991,50	-10,25	-13,07	17,90	-5,89	4,1	0,00	0,0
2004-02-26 18:30	222	26	95	2,8	18,43	-9,29	24,9	991,50	-10,35	-13,18	17,84	-5,99	4,1	0,00	0,0
2004-02-26 19:00	299	26	95	2,8	18,43	-9,49	24,9	991,50	-10,55	-13,40	17,84	-6,19	4,1	0,00	0,0
2004-02-26 19:30	302	26	95	2,6	18,43	-9,49	24,9	991,50	-10,55	-11,82	17,84	-6,19	4,5	0,00	0,0
2004-02-26 20:00	308	26	95	3,9	18,43	-9,49	24,9	992,50	-10,55	-16,56	17,84	-6,19	3,9	0,00	0,0
2004-02-26 20:30	310	26	94	2,4	18,43	-9,49	24,9	992,50	-10,69	-11,82	17,84	-6,28	4,5	0,00	0,0

Datum	Vindriktning °	Luftfukt inne Rh%	Luftfukt ute Rh%	Vindhastighet m/s	Temp inne °C	Temp ute °C	Nederb. månad mm	Luftryck Mbar	Daggpunkt °C	Kyleffekt °C	Vix inne °C	Vix ute °C	Vindby m/s	Korr luftryck	Nederb./dygn mm
2004-02-26 21:00	192	26	94	2,4	18,43	-9,59	24,9	992,50	-10,79	-11,93	17,84	-6,38	3,5	0,00	0,0
2004-02-26 21:30	323	26	94	2,8	18,43	-9,89	24,9	992,50	-11,08	-13,84	17,84	-6,68	4,1	0,00	0,0
2004-02-26 22:00	168	26	94	2,6	18,53	-10,19	24,9	993,50	-11,38	-12,56	17,94	-6,98	4,7	0,00	0,0
2004-02-26 22:30	288	26	94	2,2	18,63	-10,19	24,9	993,50	-11,38	-10,19	18,04	-6,98	4,3	0,00	0,0
2004-02-26 23:00	175	26	94	2,2	18,63	-10,19	24,9	993,50	-11,38	-10,19	18,04	-6,98	3,9	0,00	0,0
2004-02-26 23:30	324	26	94	2,2	18,73	-10,29	24,9	994,50	-11,48	-10,29	18,14	-7,08	4,1	0,00	0,0
2004-02-27 00:00	306	26	94	3,0	18,83	-10,39	24,9	994,50	-11,48	-14,38	18,24	-11,63	3,1	0,00	0,0
2004-02-27 00:30	244	26	94	1,8	18,93	-10,49	24,9	994,50	-11,48	-10,49	18,34	-11,73	3,5	0,00	0,0
2004-02-27 01:00	72	26	94	2,4	18,93	-10,39	24,9	994,50	-11,48	-12,77	18,34	-11,63	3,3	0,00	0,0
2004-02-27 01:30	307	26	94	1,6	19,03	-10,39	24,9	994,50	-11,48	-10,39	18,44	-11,63	3,7	0,00	0,0
2004-02-27 02:00	205	26	94	1,2	19,03	-10,39	24,9	994,50	-11,48	-10,39	18,44	-11,63	3,7	0,00	0,0
2004-02-27 02:30	134	26	94	1,4	18,93	-10,39	24,9	994,50	-11,48	-10,39	18,34	-11,63	3,9	0,00	0,0
2004-02-27 03:00	116	26	94	1,4	18,93	-10,39	24,9	994,50	-11,48	-10,39	18,34	-11,63	3,3	0,00	0,0
2004-02-27 03:30	80	26	94	1,6	18,83	-10,29	24,9	995,50	-11,48	-10,29	18,24	-11,53	2,8	0,00	0,0
2004-02-27 04:00	93	25	94	0,0	18,73	-10,39	24,9	995,50	-11,48	-10,39	18,10	-11,63	3,5	0,00	0,0
2004-02-27 04:30	76	25	94	2,0	18,73	-10,90	24,9	995,50	-11,48	-10,90	18,10	-12,13	3,5	0,00	0,0
2004-02-27 05:00	73	25	94	0,0	18,73	-11,40	24,9	995,50	-11,48	-11,40	18,10	-12,63	2,2	0,00	0,0
2004-02-27 05:30	68	25	94	0,0	18,73	-11,90	24,9	995,50	-11,48	-11,90	18,10	-13,13	1,6	0,00	0,0
2004-02-27 06:00	50	25	94	0,0	18,73	-12,30	24,9	995,50	-11,48	-12,30	18,10	-13,53	1,4	0,00	0,0
2004-02-27 06:30	52	25	94	0,0	18,73	-12,20	24,9	995,50	-11,48	-12,20	18,10	-13,43	1,6	0,00	0,0
2004-02-27 07:00	247	25	94	1,2	18,73	-11,70	24,9	996,50	-11,48	-11,70	18,10	-12,93	1,8	0,00	0,0
2004-02-27 07:30	172	25	94	0,0	18,73	-11,70	24,9	996,50	-11,48	-11,70	18,10	-12,93	1,8	0,00	0,0
2004-02-27 08:00	132	25	94	0,0	18,73	-11,60	24,9	996,50	-11,48	-11,60	18,10	-12,83	1,2	0,00	0,0
2004-02-27 08:30	78	25	94	0,0	18,63	-11,20	24,9	996,50	-11,48	-11,20	18,00	-12,43	1,6	0,00	0,0
2004-02-27 09:00	78	25	94	0,0	18,63	-10,90	24,9	996,50	-11,48	-10,90	18,00	-12,13	0,0	0,00	0,0
2004-02-27 09:30	78	25	94	0,0	18,53	-10,39	24,9	997,50	-11,48	-10,39	17,90	-11,63	0,0	0,00	0,0
2004-02-27 10:00	78	25	90	0,0	18,43	-9,89	24,9	997,50	-11,65	-9,89	17,80	-7,00	0,0	0,00	0,0
2004-02-27 10:30	76	25	86	1,2	18,43	-9,29	24,9	997,50	-11,64	-9,29	17,80	-6,72	1,6	0,00	0,0
2004-02-27 11:00	66	25	82	0,0	18,33	-8,19	24,9	997,50	-11,19	-8,19	17,70	-5,92	2,0	0,00	0,0
2004-02-27 11:30	76	25	79	1,2	18,13	-8,19	24,9	998,51	-11,67	-8,19	17,50	-6,13	2,2	0,00	0,0
2004-02-27 12:00	82	25	80	1,2	18,03	-8,49	24,9	998,51	-11,80	-8,49	17,40	-6,36	2,0	0,00	0,0
2004-02-27 12:30	62	25	78	0,0	17,83	-7,99	24,9	998,51	-11,64	-7,99	17,20	-6,01	2,2	0,00	0,0
2004-02-27 13:00	82	25	77	0,0	17,73	-7,59	24,9	998,51	-11,42	-7,59	17,10	-5,68	2,2	0,00	0,0
2004-02-27 13:30	60	25	77	0,0	17,73	-7,29	24,9	998,51	-11,13	-7,29	17,10	-5,38	1,8	0,00	0,0
2004-02-27 14:00	50	25	76	1,4	17,63	-7,19	24,9	998,51	-11,20	-7,19	17,00	-5,35	1,8	0,00	0,0
2004-02-27 14:30	69	25	78	1,8	17,53	-6,79	24,9	998,51	-10,48	-6,79	16,90	-4,80	2,2	0,00	0,0
2004-02-27 15:00	110	26	78	0,0	17,53	-7,09	24,9	998,51	-10,77	-7,09	16,93	-5,11	2,6	0,00	0,0
2004-02-27 15:30	109	26	79	0,0	17,33	-7,99	24,9	999,51	-11,47	-7,99	16,73	-5,93	1,8	0,00	0,0
2004-02-27 16:00	109	26	83	0,0	17,23	-9,29	24,9	999,51	-12,10	-9,29	16,63	-6,94	1,8	0,00	0,0
2004-02-27 16:30	109	26	86	0,0	17,13	-8,89	24,9	999,51	-11,25	-8,89	16,53	-6,31	1,6	0,00	0,0
2004-02-27 17:00	109	25	86	0,0	17,03	-8,99	24,9	999,51	-11,35	-8,99	16,40	-6,41	1,6	0,00	0,0
2004-02-27 17:30	109	25	85	0,0	16,93	-10,39	24,9	999,51	-12,87	-10,39	16,30	-7,89	0,0	0,00	0,0
2004-02-27 18:00	108	25	85	1,4	16,83	-11,60	24,9	1000,51	-14,05	-11,60	16,20	-9,09	1,6	0,00	0,0
2004-02-27 18:30	100	25	85	0,0	16,73	-12,30	24,9	1000,51	-14,73	-12,30	16,10	-9,79	1,8	0,00	0,0
2004-02-27 19:00	97	25	85	0,0	16,73	-12,10	24,9	1000,51	-14,54	-12,10	16,10	-9,59	1,8	0,00	0,0
2004-02-27 19:30	90	25	85	0,0	16,93	-11,10	24,9	1001,51	-13,56	-11,10	16,30	-8,59	1,6	0,00	0,0

Datum	Vindriktning °	Luftfukt inne Rh%	Luftfukt ute Rh%	Vindhastighet m/s	Temp inne °C	Temp ute °C	Nederb. månad mm	Lufttryck Mbar	Daggpunkt °C	Kyleffekt °C	Vix inne °C	Vix ute °C	Vindby m/s	Korr lufttryck	Nederb./dygn mm
2004-02-27 20:00	90	26	85	1,4	17,23	-10,29	24,9	1001,51	-12,77	-10,29	16,63	-7,79	1,6	0,00	0,0
2004-02-27 20:30	90	25	96	0,0	17,53	-9,79	24,9	1001,51	-10,71	-9,79	16,90	-6,41	1,4	0,00	0,0
2004-02-27 21:00	123	25	95	0,0	17,73	-9,79	24,9	1001,51	-10,85	-9,79	17,10	-6,49	2,8	0,00	0,0
2004-02-27 21:30	71	25	96	0,0	17,73	-9,39	24,9	1001,51	-10,31	-9,39	17,10	-6,01	2,2	0,00	0,0
2004-02-27 22:00	71	25	96	0,0	17,73	-9,39	24,9	1002,51	-10,31	-9,39	17,10	-6,01	2,0	0,00	0,0
2004-02-27 22:30	71	25	96	0,0	17,63	-9,29	24,9	1002,51	-10,22	-9,29	17,00	-5,91	2,0	0,00	0,0
2004-02-27 23:00	85	25	96	1,2	17,53	-9,09	24,9	1002,51	-10,02	-9,09	16,90	-5,71	2,2	0,00	0,0
2004-02-27 23:30	166	25	98	1,8	17,53	-8,99	24,9	1003,51	-9,65	-8,99	16,90	-5,44	2,2	0,00	0,0
2004-02-28 00:00	153	25	97	0,0	17,63	-9,09	24,9	1003,51	-9,88	-9,09	17,00	-5,62	3,1	0,00	0,0
2004-02-28 00:30	151	25	97	0,0	17,73	-9,09	24,9	1003,51	-9,88	-9,09	17,10	-5,62	2,8	0,00	0,0
2004-02-28 01:00	164	25	98	1,4	17,83	-9,09	24,9	1003,51	-9,75	-9,09	17,20	-5,54	2,8	0,00	0,0
2004-02-28 01:30	136	25	99	0,0	18,03	-9,29	24,9	1003,51	-9,81	-9,29	17,40	-5,65	3,5	0,00	0,0
2004-02-28 02:00	138	25	99	2,2	18,03	-9,29	24,9	1004,51	-9,81	-9,29	17,40	-5,65	2,2	0,00	0,0
2004-02-28 02:30	65	25	100	0,0	18,03	-9,29	24,9	1004,51	-9,68	-9,29	17,40	-5,56	2,0	0,00	0,0
2004-02-28 03:00	175	25	100	0,0	18,03	-9,39	24,9	1004,51	-9,78	-9,39	17,40	-5,66	2,6	0,00	0,0
2004-02-28 03:30	92	25	100	0,0	17,93	-9,29	24,9	1004,51	-9,68	-9,29	17,30	-5,56	2,2	0,00	0,0
2004-02-28 04:00	177	25	100	1,8	17,93	-9,29	24,9	1004,51	-9,68	-9,29	17,30	-5,56	3,0	0,00	0,0
2004-02-28 04:30	221	25	100	0,0	17,83	-9,29	24,9	1005,51	-9,68	-9,29	17,20	-5,56	2,4	0,00	0,0
2004-02-28 05:00	129	25	99	0,0	17,83	-9,29	24,9	1005,51	-9,81	-9,29	17,20	-5,65	2,6	0,00	0,0
2004-02-28 05:30	129	25	99	0,0	17,83	-9,19	24,9	1005,51	-9,71	-9,19	17,20	-5,55	0,0	0,00	0,0
2004-02-28 06:00	129	25	98	0,0	17,93	-9,19	24,9	1005,51	-9,85	-9,19	17,30	-5,64	0,0	0,00	0,0
2004-02-28 06:30	266	25	96	0,0	17,93	-9,09	24,9	1005,51	-10,02	-9,09	17,30	-5,71	2,0	0,00	0,0
2004-02-28 07:00	177	25	94	0,0	18,03	-9,09	24,9	1006,51	-10,29	-9,09	17,40	-5,88	2,4	0,00	0,0
2004-02-28 07:30	173	25	93	0,0	18,03	-9,09	24,9	1006,51	-10,43	-9,09	17,40	-5,96	1,2	0,00	0,0
2004-02-28 08:00	284	25	92	0,0	18,03	-8,99	24,9	1006,51	-10,47	-8,99	17,40	-5,94	2,0	0,00	0,0
2004-02-28 08:30	196	25	91	0,0	18,03	-8,79	24,9	1007,51	-10,42	-8,79	17,40	-5,82	2,0	0,00	0,0
2004-02-28 09:00	166	25	89	0,0	17,93	-8,59	24,9	1007,51	-10,51	-8,59	17,30	-5,78	2,6	0,00	0,0
2004-02-28 09:30	179	25	86	2,0	17,93	-8,29	24,9	1007,51	-10,66	-8,29	17,30	-5,71	3,1	0,00	0,0
2004-02-28 10:00	196	25	84	0,0	17,83	-8,19	24,9	1007,51	-10,87	-8,19	17,20	-5,77	3,0	0,00	0,0
2004-02-28 10:30	168	25	82	1,2	17,83	-7,69	24,9	1007,51	-10,70	-7,69	17,20	-5,42	3,0	0,00	0,0
2004-02-28 11:00	150	25	79	2,4	17,83	-7,09	24,9	1008,51	-10,60	-9,29	17,20	-5,03	2,8	0,00	0,0
2004-02-28 11:30	157	25	78	0,0	17,83	-6,39	24,9	1008,51	-10,09	-6,39	17,20	-4,40	3,1	0,00	0,0
2004-02-28 12:00	147	25	74	1,8	17,73	-6,29	24,9	1008,51	-10,68	-6,29	17,10	-4,58	3,1	0,00	0,0
2004-02-28 12:30	145	25	75	2,4	17,53	-5,99	24,9	1008,51	-10,22	-8,13	16,90	-4,21	2,8	0,00	0,0
2004-02-28 13:00	298	25	74	1,6	17,53	-5,99	24,9	1008,51	-10,39	-5,99	16,90	-4,28	3,1	0,00	0,0
2004-02-28 13:30	298	25	75	0,0	17,33	-5,89	24,9	1008,51	-10,12	-5,89	16,70	-4,11	2,2	0,00	0,0
2004-02-28 14:00	314	25	76	2,4	17,33	-5,49	24,9	1008,51	-9,56	-7,60	16,70	-3,64	2,8	0,00	0,0
2004-02-28 14:30	310	25	76	0,0	17,23	-5,79	24,9	1008,51	-9,85	-5,79	16,60	-3,94	2,4	0,00	0,0
2004-02-28 15:00	296	25	79	1,8	17,23	-6,09	24,9	1009,51	-9,63	-6,09	16,60	-4,03	3,0	0,00	0,0
2004-02-28 15:30	318	25	79	2,2	17,13	-6,29	24,9	1009,51	-9,82	-6,29	16,50	-4,23	3,0	0,00	0,0
2004-02-28 16:00	302	25	79	1,8	17,13	-6,59	24,9	1009,51	-10,12	-6,59	16,50	-4,53	2,6	0,00	0,0
2004-02-28 16:30	303	25	81	1,4	17,13	-7,09	24,9	1009,51	-10,27	-7,09	16,50	-4,89	2,4	0,00	0,0
2004-02-28 17:00	303	25	80	0,0	17,23	-7,99	24,9	1010,51	-11,31	-7,99	16,60	-5,86	2,2	0,00	0,0
2004-02-28 17:30	304	25	85	0,0	17,03	-9,49	24,9	1010,51	-11,99	-9,49	16,40	-6,99	1,8	0,00	0,0
2004-02-28 18:00	313	25	89	2,0	16,83	-10,29	24,9	1010,51	-12,18	-10,29	16,20	-7,48	2,0	0,00	0,0
2004-02-28 18:30	351	25	89	1,6	16,73	-10,59	24,9	1010,51	-12,48	-10,59	16,10	-7,78	2,2	0,00	0,0

Datum	Vindriktning °	Luftfukt inne Rh%	Luftfukt ute Rh%	Vindhastighet m/s	Temp inne °C	Temp ute °C	Nederb. månad mm	Lufttryck Mbar	Daggpunkt °C	Kyleffekt °C	Vix inne °C	Vix ute °C	Vindby m/s	Korr lufttryck	Nederb./dygn mm
2004-02-28 19:00	351	25	89	1,6	16,63	-11,30	24,9	1010,51	-13,17	-11,30	16,00	-8,48	2,0	0,00	0,0
2004-02-28 19:30	351	25	89	0,0	16,53	-11,30	24,9	1011,51	-13,17	-11,30	15,90	-8,48	1,8	0,00	0,0
2004-02-28 20:00	351	25	89	1,2	16,43	-11,60	24,9	1011,51	-13,46	-11,60	15,80	-8,78	2,0	0,00	0,0
2004-02-28 20:30	351	25	89	1,4	16,33	-11,80	24,9	1011,51	-13,66	-11,80	15,70	-8,98	2,2	0,00	0,0
2004-02-28 21:00	351	25	89	0,0	16,33	-12,20	24,9	1011,51	-14,06	-12,20	15,70	-9,38	1,8	0,00	0,0
2004-02-28 21:30	351	25	89	0,0	16,33	-13,00	24,9	1011,51	-14,84	-13,00	15,70	-10,18	1,4	0,00	0,0
2004-02-28 22:00	303	25	89	1,4	16,43	-13,20	24,9	1012,51	-15,04	-13,20	15,80	-10,38	2,4	0,00	0,0
2004-02-28 22:30	325	25	89	1,2	16,73	-13,50	24,9	1012,51	-15,34	-13,50	16,10	-10,68	2,4	0,00	0,0
2004-02-28 23:00	322	25	89	0,0	17,03	-13,50	24,9	1012,51	-15,34	-13,50	16,40	-10,68	2,0	0,00	0,0
2004-02-28 23:30	322	25	89	0,0	17,23	-14,10	24,9	1012,51	-15,93	-14,10	16,60	-11,28	0,0	0,00	0,0
2004-02-29 00:00	322	25	89	0,0	17,33	-15,00	24,9	1012,51	-16,81	-15,00	16,70	-12,19	0,0	0,00	0,0
2004-02-29 00:30	322	25	89	0,0	17,33	-15,80	24,9	1012,51	-16,81	-15,80	16,70	-17,03	0,0	0,00	0,0
2004-02-29 01:00	339	25	89	0,0	17,33	-15,50	24,9	1012,51	-16,81	-15,50	16,70	-16,73	1,6	0,00	0,0
2004-02-29 01:30	334	25	89	0,0	17,23	-15,90	24,9	1012,51	-16,81	-15,90	16,60	-17,13	1,8	0,00	0,0
2004-02-29 02:00	334	25	89	0,0	17,23	-16,00	24,9	1012,51	-16,81	-16,00	16,60	-17,23	0,0	0,00	0,0
2004-02-29 02:30	334	25	89	0,0	17,33	-16,20	24,9	1012,51	-16,81	-16,20	16,70	-17,43	0,0	0,00	0,0
2004-02-29 03:00	334	25	89	0,0	17,43	-16,30	24,9	1013,51	-16,81	-16,30	16,80	-17,53	0,0	0,00	0,0
2004-02-29 03:30	333	25	89	0,0	17,53	-16,50	24,9	1013,51	-16,81	-16,50	16,90	-17,73	1,2	0,00	0,0
2004-02-29 04:00	340	24	89	0,0	17,63	-15,50	24,9	1013,51	-16,81	-15,50	16,97	-16,73	1,4	0,00	0,0
2004-02-29 04:30	340	24	89	0,0	17,63	-15,60	24,9	1013,51	-16,81	-15,60	16,97	-16,83	0,0	0,00	0,0
2004-02-29 05:00	340	24	89	0,0	17,53	-15,60	24,9	1013,51	-16,81	-15,60	16,87	-16,83	0,0	0,00	0,0
2004-02-29 05:30	340	25	89	0,0	17,53	-16,10	24,9	1013,51	-16,81	-16,10	16,90	-17,33	0,0	0,00	0,0
2004-02-29 06:00	340	25	89	0,0	17,53	-17,20	24,9	1013,51	-16,81	-17,20	16,90	-18,43	0,0	0,00	0,0
2004-02-29 06:30	340	25	89	0,0	17,43	-16,90	24,9	1013,51	-16,81	-16,90	16,80	-18,13	0,0	0,00	0,0
2004-02-29 07:00	340	25	89	0,0	17,43	-16,60	24,9	1013,51	-16,81	-16,60	16,80	-17,83	0,0	0,00	0,0
2004-02-29 07:30	340	25	89	0,0	17,53	-16,50	24,9	1013,51	-16,81	-16,50	16,90	-17,73	0,0	0,00	0,0
2004-02-29 08:00	316	24	89	0,0	17,53	-16,20	24,9	1013,51	-16,81	-16,20	16,87	-17,43	0,0	0,00	0,0
2004-02-29 08:30	316	25	89	0,0	17,53	-15,60	24,9	1013,51	-16,81	-15,60	16,90	-16,83	0,0	0,00	0,0
2004-02-29 09:00	316	25	89	0,0	17,53	-14,80	24,9	1013,51	-16,81	-14,80	16,90	-16,03	0,0	0,00	0,0
2004-02-29 09:30	166	25	89	0,0	17,43	-14,10	24,9	1013,51	-16,81	-14,10	16,80	-15,33	1,6	0,00	0,0
2004-02-29 10:00	171	24	89	0,0	17,33	-13,30	24,9	1013,51	-16,81	-13,30	16,67	-14,53	1,4	0,00	0,0
2004-02-29 10:30	179	24	89	0,0	17,23	-12,80	24,9	1013,51	-16,81	-12,80	16,57	-14,03	1,6	0,00	0,0
2004-02-29 11:00	179	24	89	0,0	17,13	-12,60	24,9	1012,51	-16,81	-12,60	16,47	-13,83	1,2	0,00	0,0
2004-02-29 11:30	196	24	89	0,0	17,03	-11,90	24,9	1012,51	-16,81	-11,90	16,37	-13,13	1,4	0,00	0,0
2004-02-29 12:00	242	24	89	0,0	16,93	-11,40	24,9	1012,51	-16,81	-11,40	16,27	-12,63	1,4	0,00	0,0
2004-02-29 12:30	277	24	89	0,0	16,83	-11,30	24,9	1012,51	-16,81	-11,30	16,17	-12,53	1,8	0,00	0,0
2004-02-29 13:00	263	24	89	1,6	16,73	-11,10	24,9	1011,51	-16,81	-11,10	16,07	-12,33	2,0	0,00	0,0
2004-02-29 13:30	205	24	89	0,0	16,73	-10,29	24,9	1011,51	-16,81	-10,29	16,07	-11,53	2,2	0,00	0,0
2004-02-29 14:00	146	24	87	2,0	16,73	-9,59	24,9	1011,51	-11,79	-9,59	16,07	-6,94	3,1	0,00	0,0
2004-02-29 14:30	192	24	92	1,6	16,73	-8,69	24,9	1010,51	-10,18	-8,69	16,07	-5,64	3,5	0,00	0,0
2004-02-29 15:00	158	24	98	2,6	16,83	-7,59	24,9	1010,51	-8,25	-9,81	16,17	-4,04	4,5	0,00	0,0
2004-02-29 15:30	184	24	100	2,2	16,83	-7,29	24,9	1009,51	-7,69	-7,29	16,17	-3,56	4,1	0,00	0,0
2004-02-29 16:00	199	24	100	2,6	16,83	-6,99	24,9	1009,51	-7,39	-9,18	16,17	-3,26	4,3	0,00	0,0
2004-02-29 16:30	178	24	100	3,9	16,63	-5,99	24,9	1008,51	-6,39	-12,47	15,97	-2,26	5,0	0,00	0,0
2004-02-29 17:00	194	24	100	2,4	16,53	-5,19	24,9	1008,51	-5,59	-7,28	15,87	-1,46	4,9	0,00	0,0
2004-02-29 17:30	178	25	100	3,0	16,53	-4,79	24,9	1008,51	-5,19	-8,26	15,90	-1,06	4,9	0,00	0,0

Datum	Vindriktning °	Luftfukt inne Rh%	Luftfukt ute Rh%	Vindhastighet m/s	Temp inne °C	Temp ute °C	Nederb. månad mm	Luftryck Mbar	Daggpunkt °C	Kyleffekt °C	Vix inne °C	Vix ute °C	Vindby m/s	Korr luftryck	Nederb./dygn mm
2004-02-29 18:00	205	25	100	2,2	16,53	-4,29	24,9	1007,51	-4,69	-4,29	15,90	-0,56	4,9	0,00	0,0
2004-02-29 18:30	185	25	100	1,8	16,53	-3,89	24,9	1007,51	-4,30	-3,89	15,90	-0,16	4,9	0,00	0,0
2004-02-29 19:00	205	24	100	0,0	16,53	-3,79	24,9	1006,51	-4,20	-3,79	15,87	-0,06	3,7	0,00	0,0
2004-02-29 19:30	210	25	100	0,0	16,63	-3,39	24,9	1006,51	-3,80	-3,39	16,00	0,34	3,9	0,00	0,0
2004-02-29 20:00	200	25	100	1,4	16,63	-2,79	24,9	1005,51	-3,20	-2,79	16,00	0,94	3,7	0,00	0,0
2004-02-29 20:30	200	25	100	1,2	16,63	-2,49	24,9	1005,51	-2,90	-2,49	16,00	1,24	4,3	0,00	0,0
2004-02-29 21:00	176	25	100	2,4	16,53	-1,89	24,9	1004,51	-2,30	-3,80	15,90	1,84	5,2	0,00	0,0
2004-02-29 21:30	253	25	100	2,0	16,53	-1,29	24,9	1004,51	-1,70	-1,29	15,90	2,44	4,3	0,00	0,0
2004-02-29 22:00	313	25	100	3,3	16,63	-0,19	24,9	1003,51	-0,60	-4,47	16,00	3,54	7,7	0,00	0,0
2004-02-29 22:30	254	25	100	1,8	16,73	0,01	24,9	1003,51	-0,41	0,01	16,10	3,74	6,9	0,00	0,0
2004-02-29 23:00	296	25	100	4,1	16,83	0,21	24,9	1003,51	-0,21	-6,45	16,20	3,94	7,1	0,00	0,0
2004-02-29 23:30	297	25	100	2,8	17,03	0,31	24,9	1003,51	-0,11	-2,69	16,40	4,04	8,9	0,00	0,0
2004-03-01 00:00	318	25	100	5,2	17,03	0,72	24,9	1004,51	0,29	-7,64	16,40	4,44	10,6	0,00	0,0