

Medeltemperaturer / Max / Min

● Kyleff med °C
 ● Dygns med °C
 ▲ Temp Max
 ● Temp Min
 — Temperatur

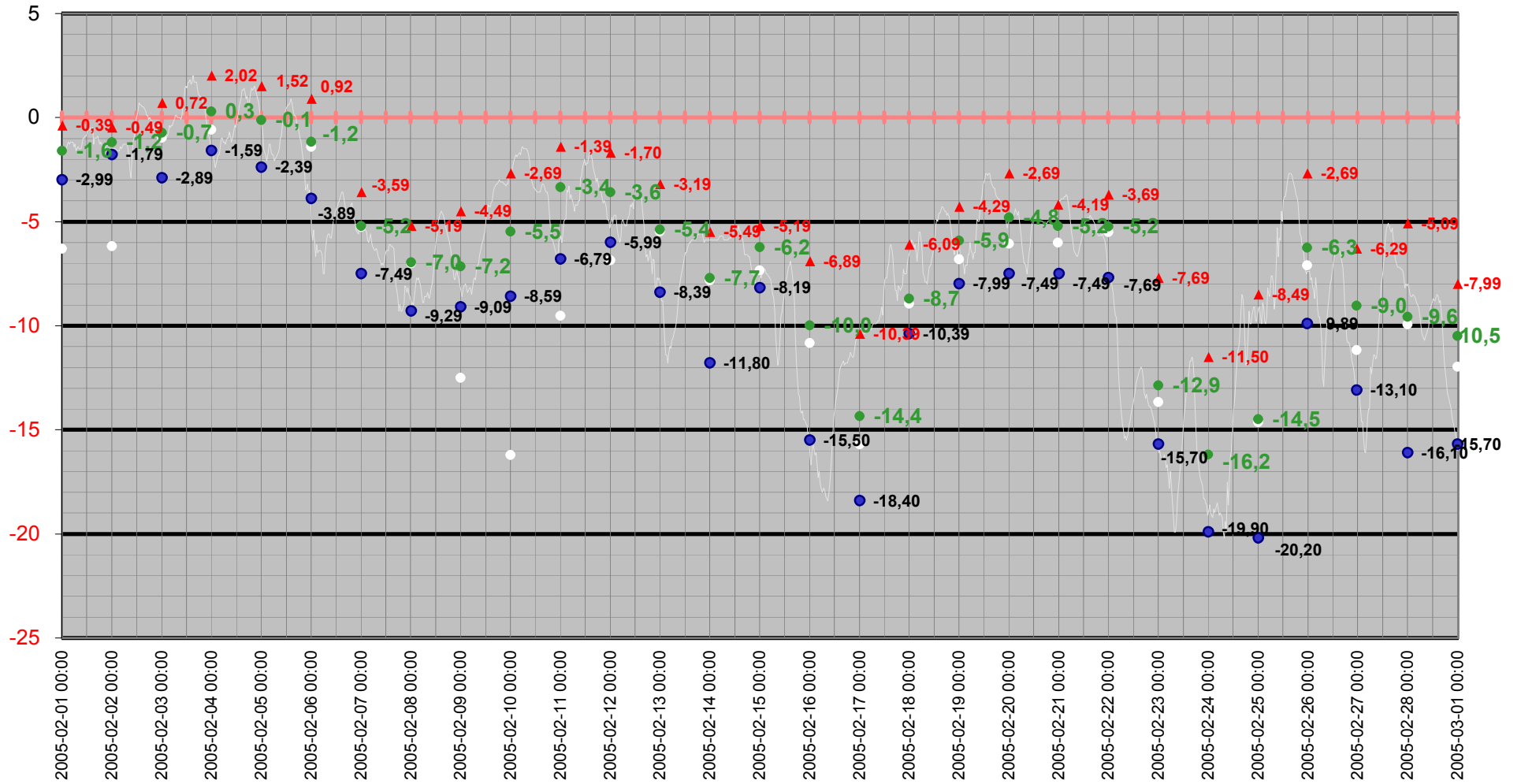

Medeltemperatur

□ Kyleff med °C ● Dygns med °C — Temperatur °C — Kyleffekt °C

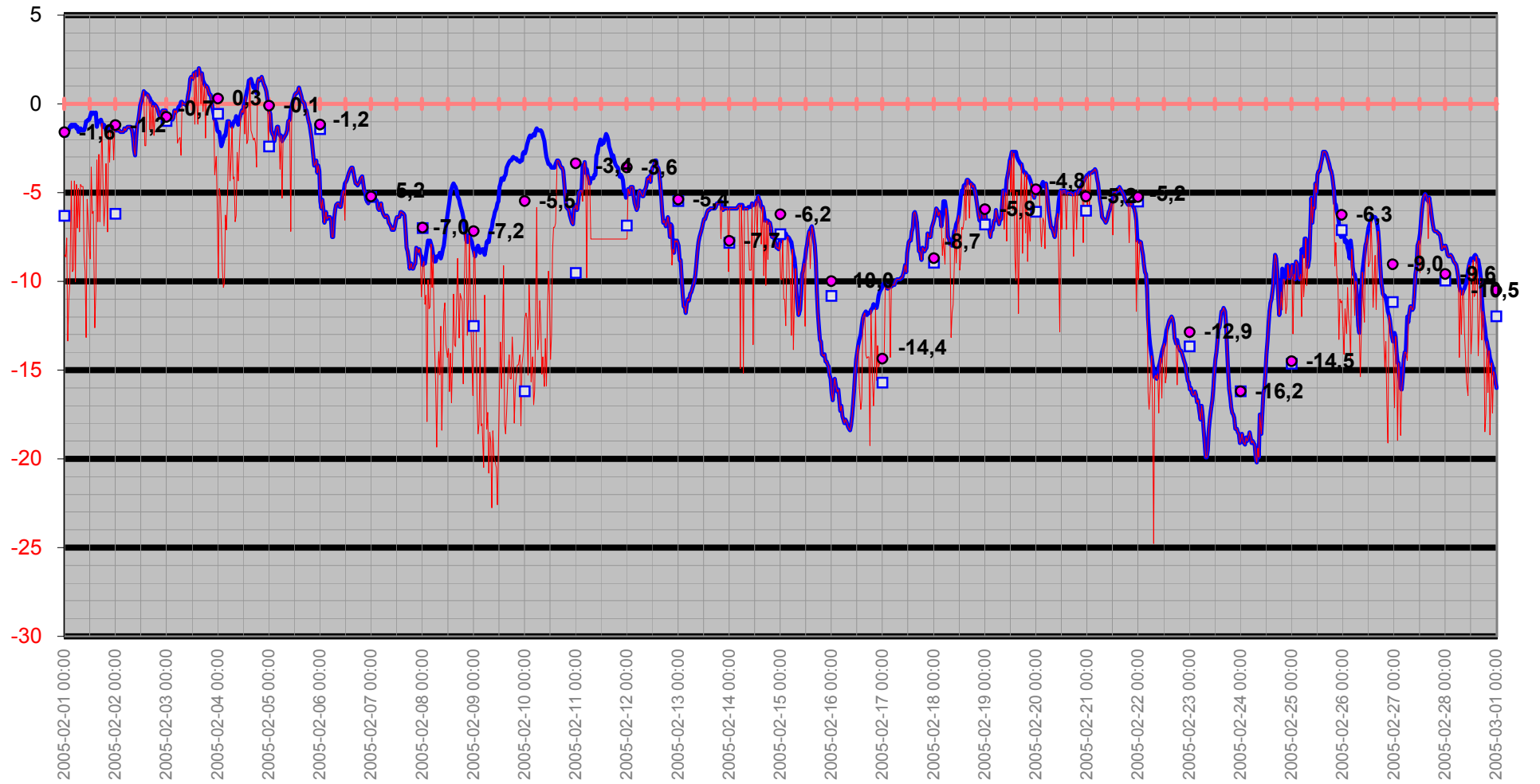

Temperatur/Vindby

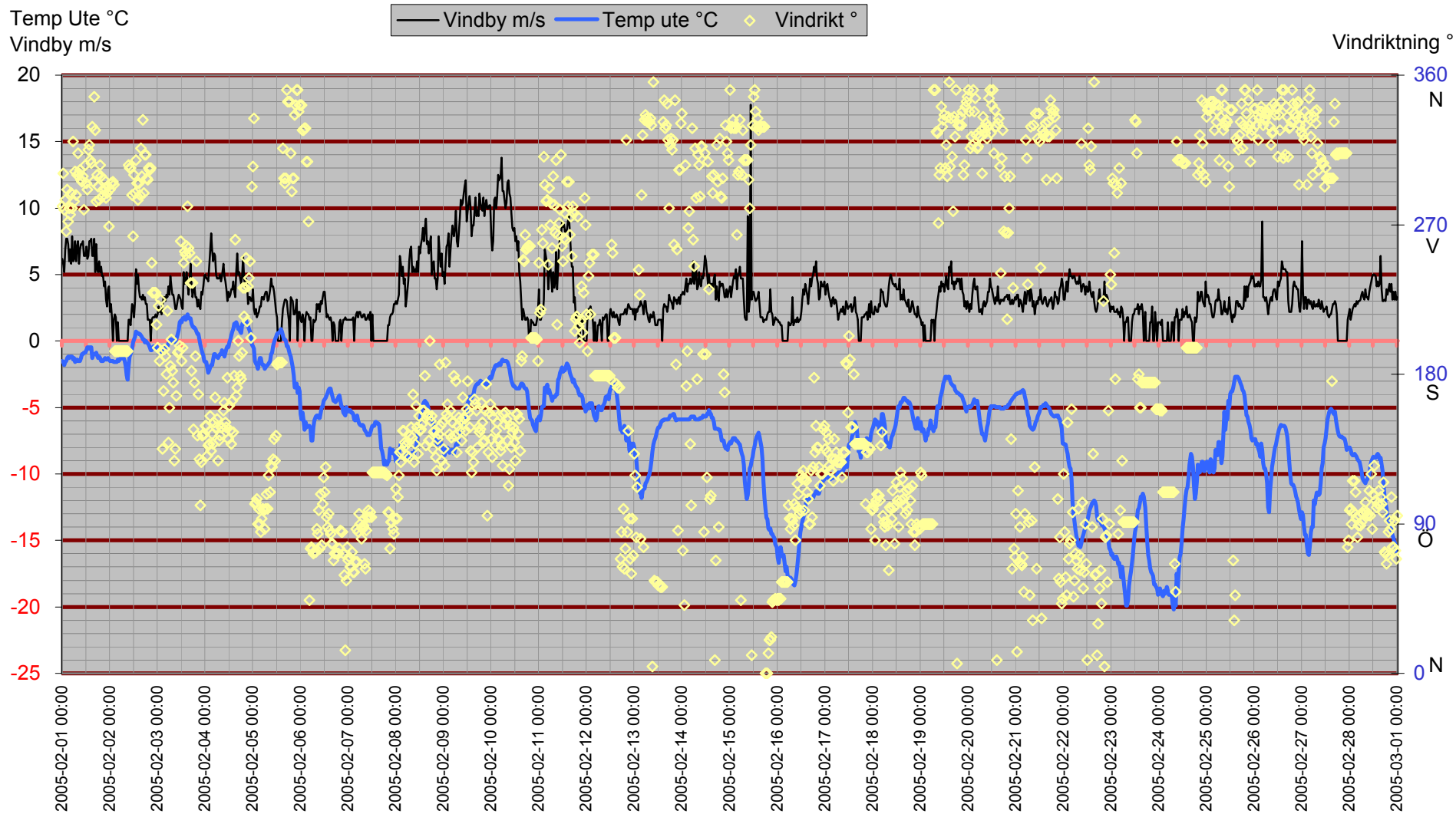

Inne

Temp inne °C

Vindby m/s

Temp in °C — Vindby m/s — Temp ute °C — Fukt inne Rh%

Rh % inne

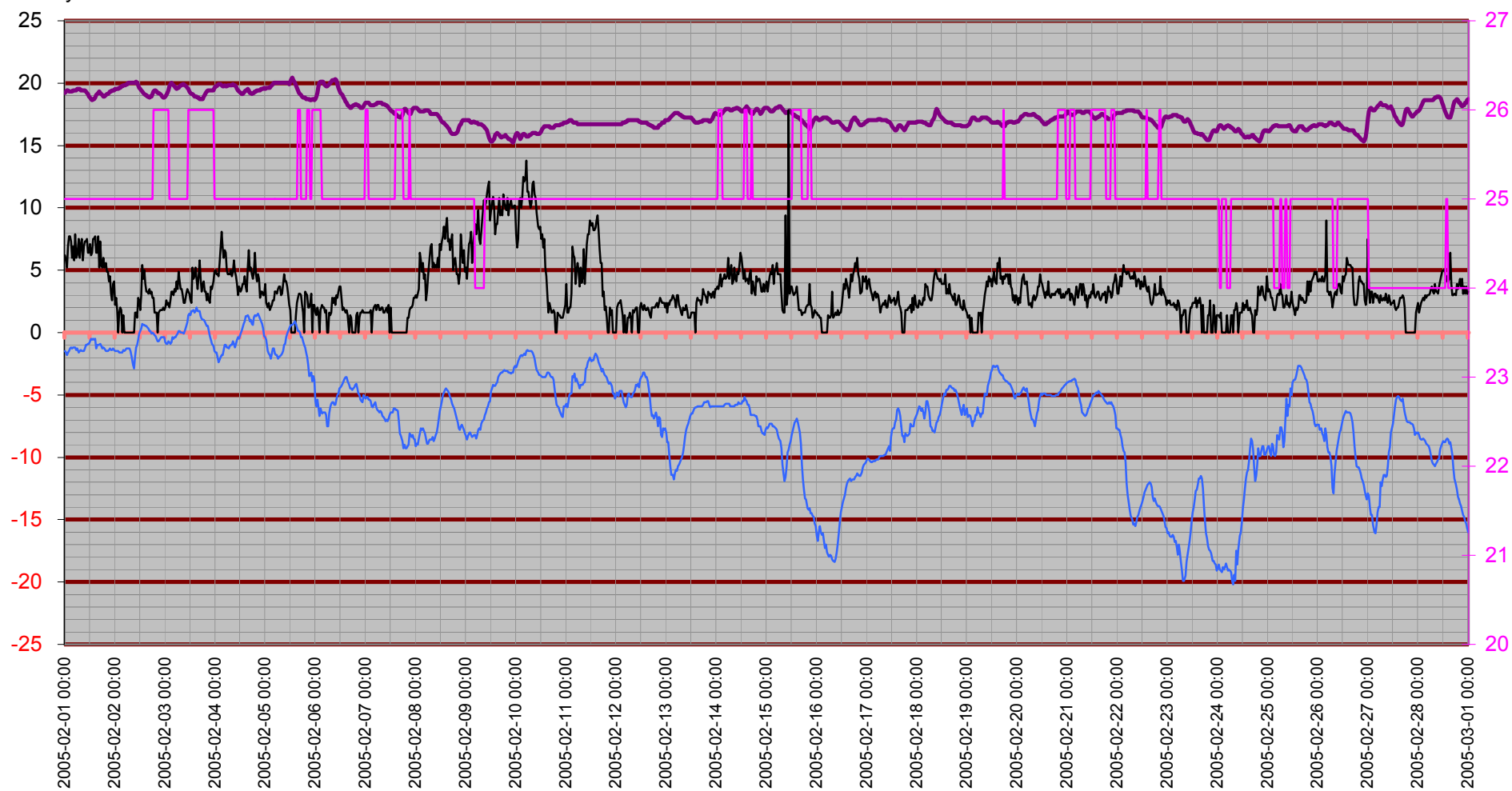

Temperatur inne

Temp in °C

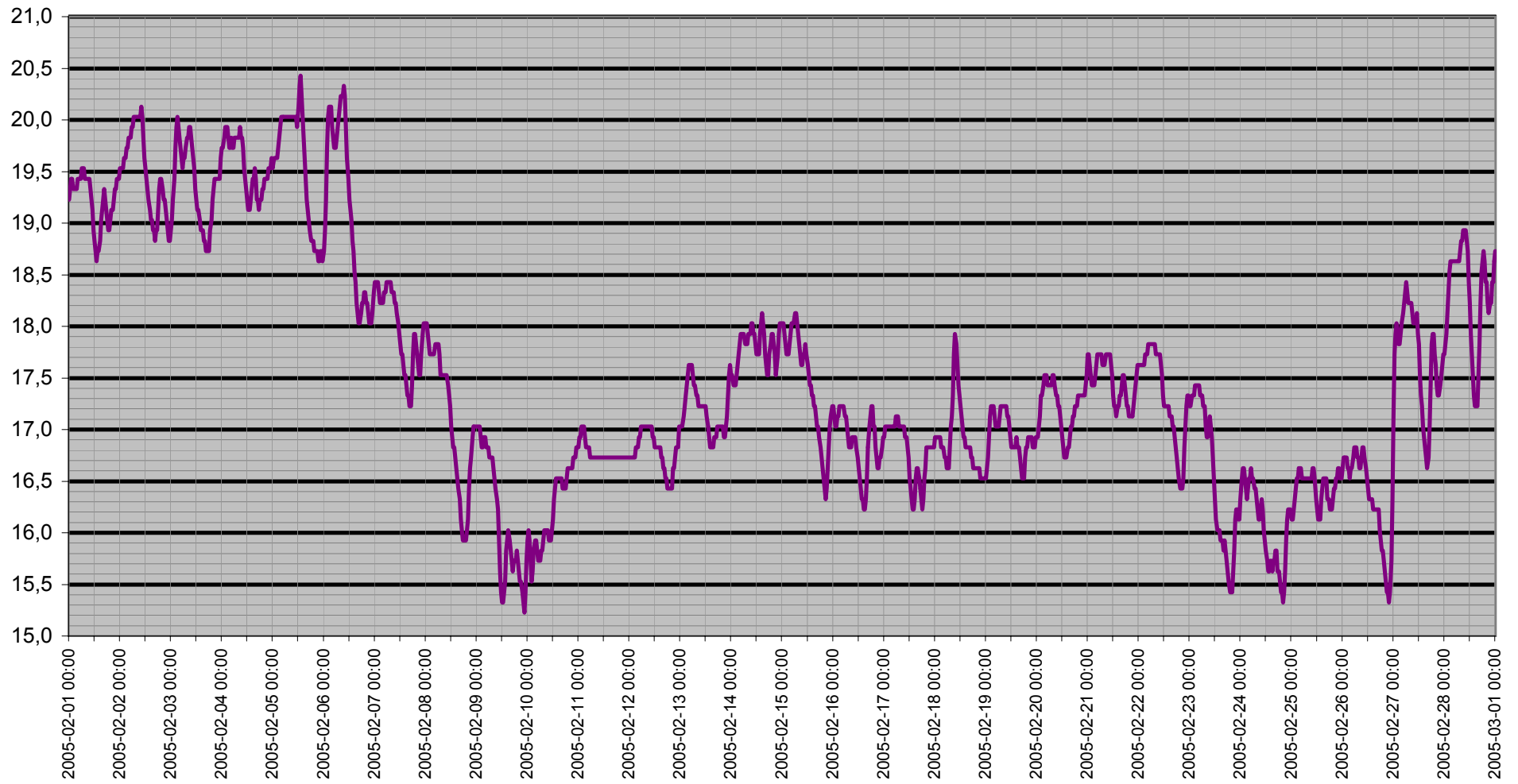

Dagpunkt/Temperatur

Vindhast m/s Daggp °C Temp ute °C Fukt ute Rh%

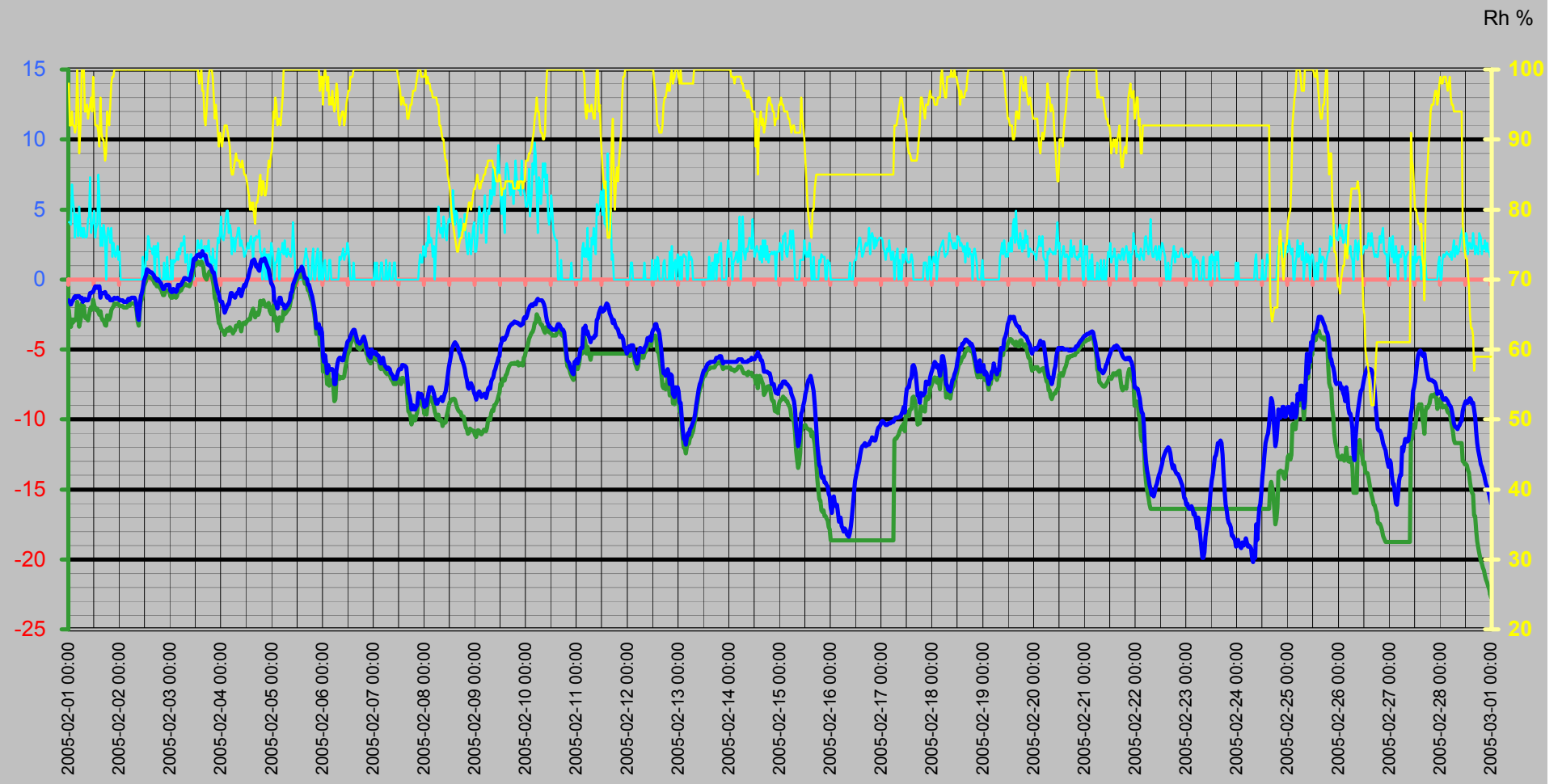

Vinddata

Vindhastighet m/s
Vindby m/s

Vindhast m/s — Vindby m/s ◊ Vindrikt ° — Fukt ute Rh%

Vindriktning °
Rh %

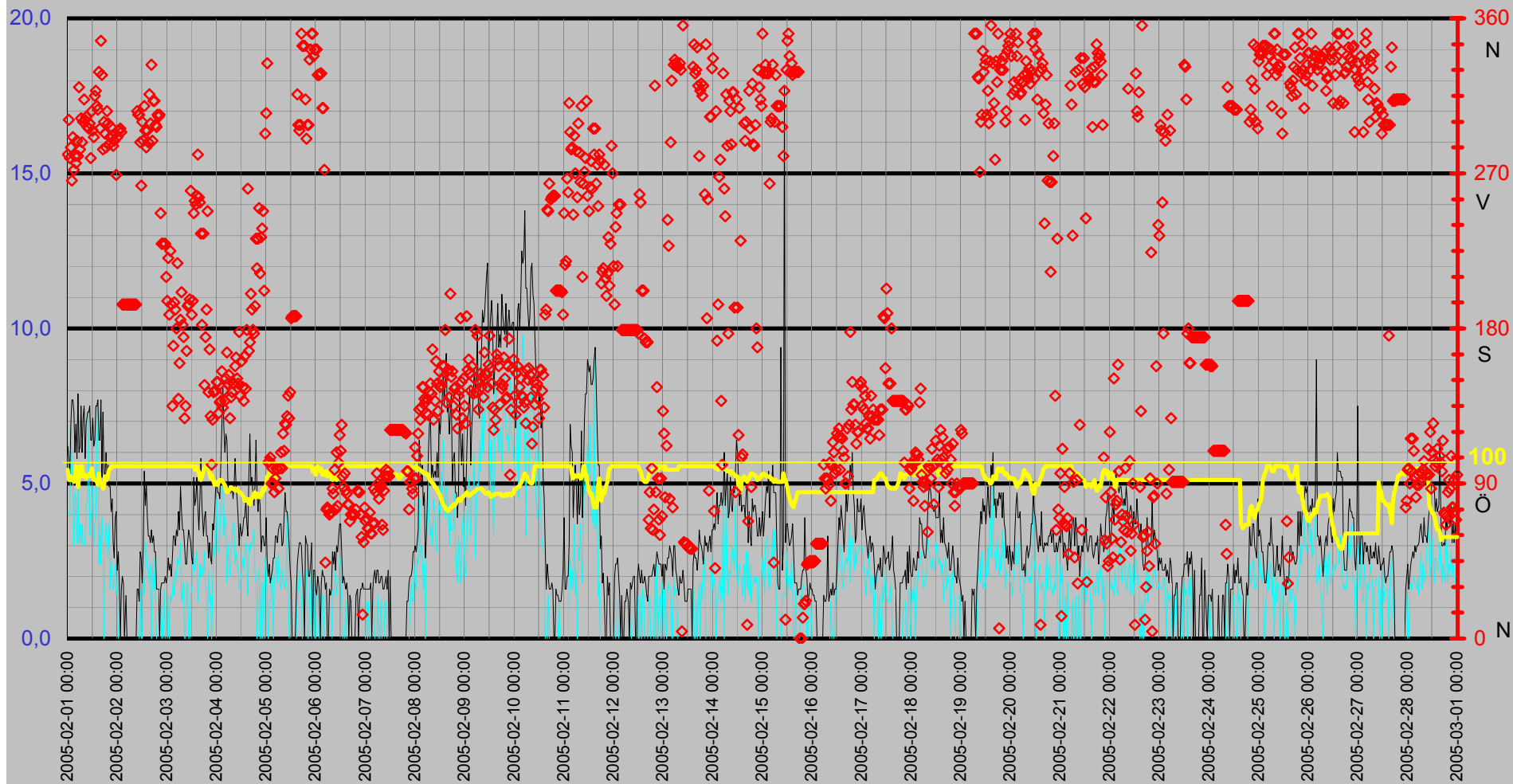

Luffukt Kyleffekt Temp Vind Medeltemperatur

Temp °C
Vind m/s

● Dygns med °C Vindhast m/s Kyleffekt °C Temp ute °C Fukt ute Rh%

Rh %

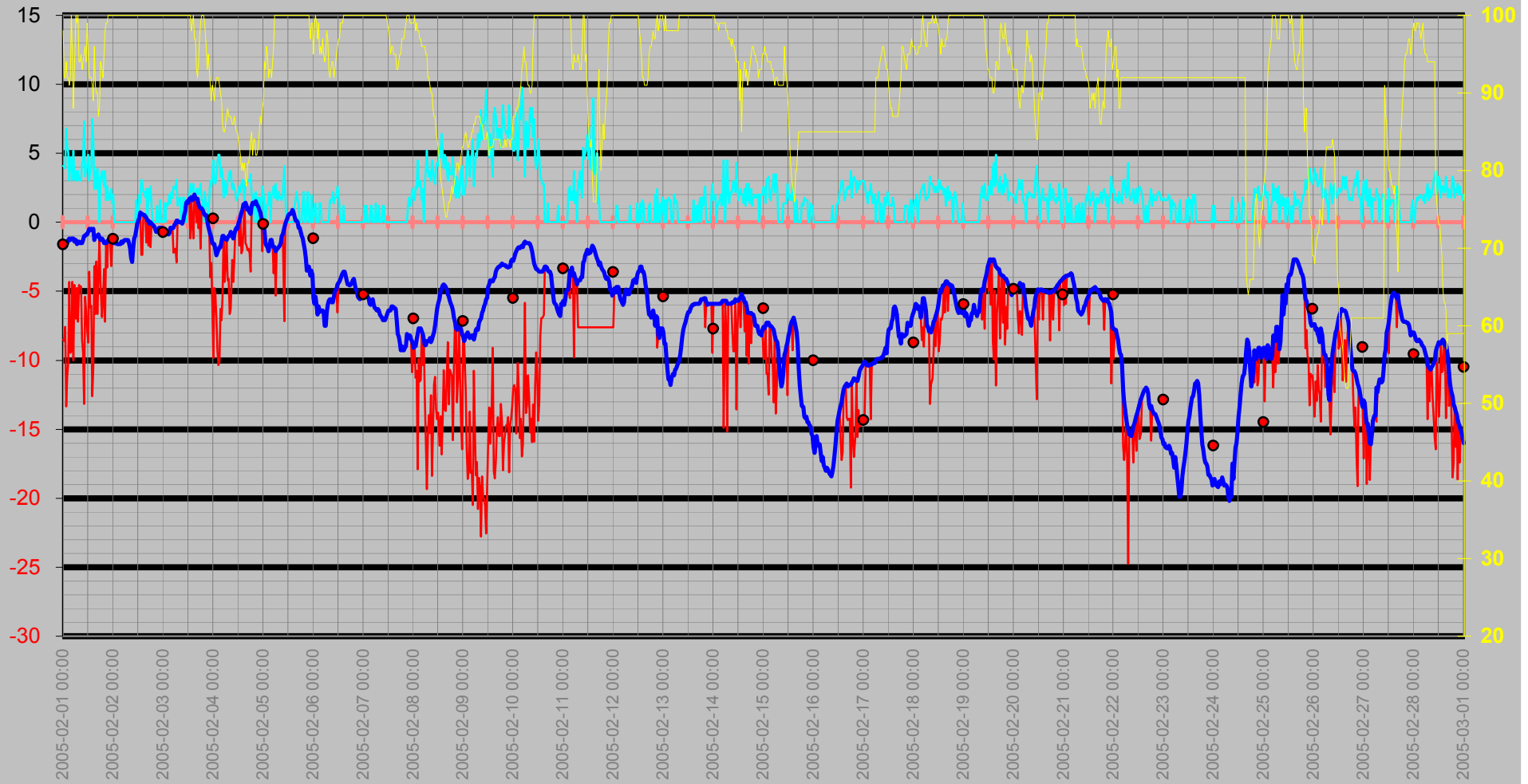

Nederbörd

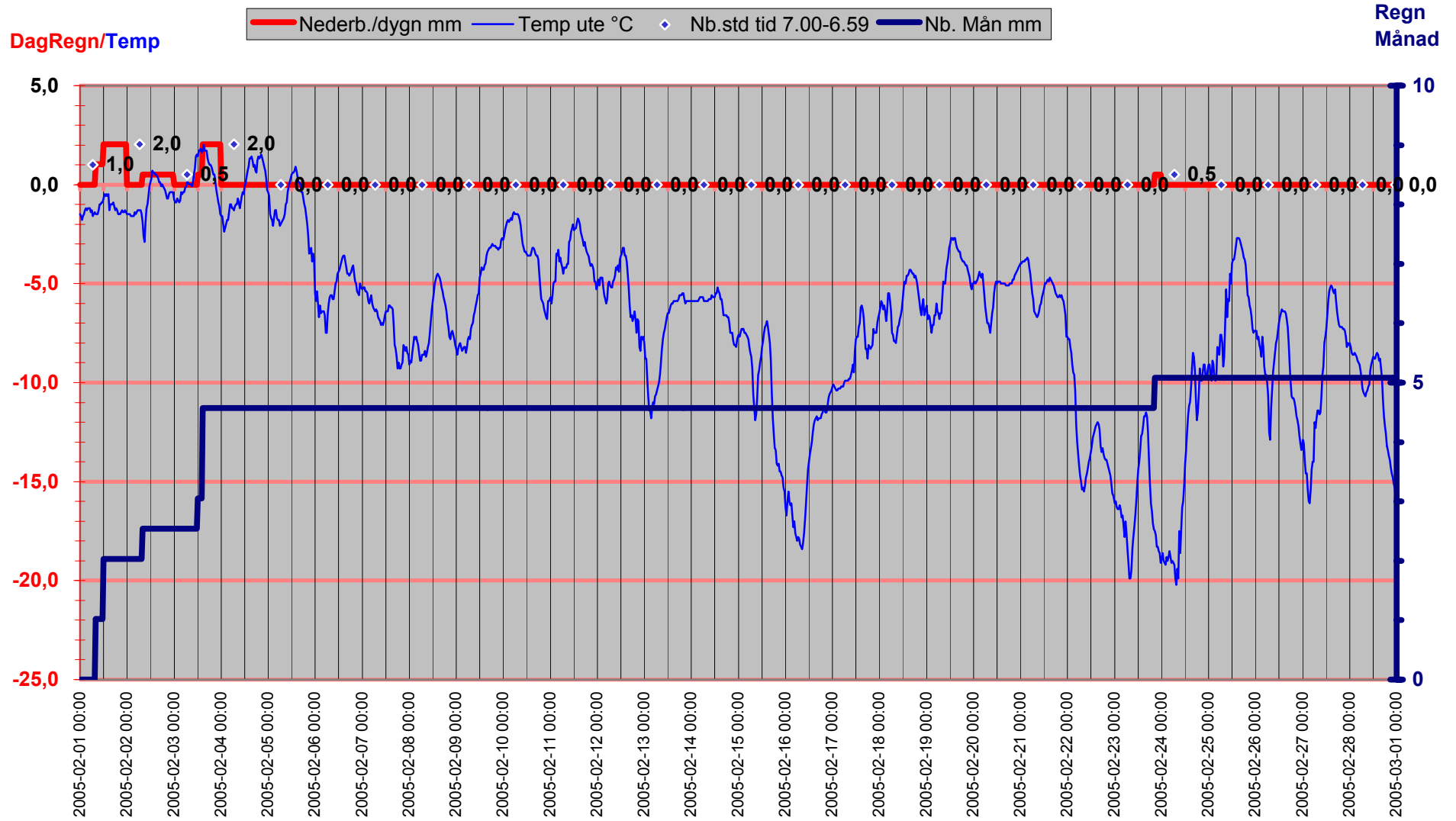

Luftryck/Nederbörd

◆ Luftryck mbar ▬ Nederb./dygn mm △ Nb.std tid 7.00-6.59

Luftryck

Nederbör

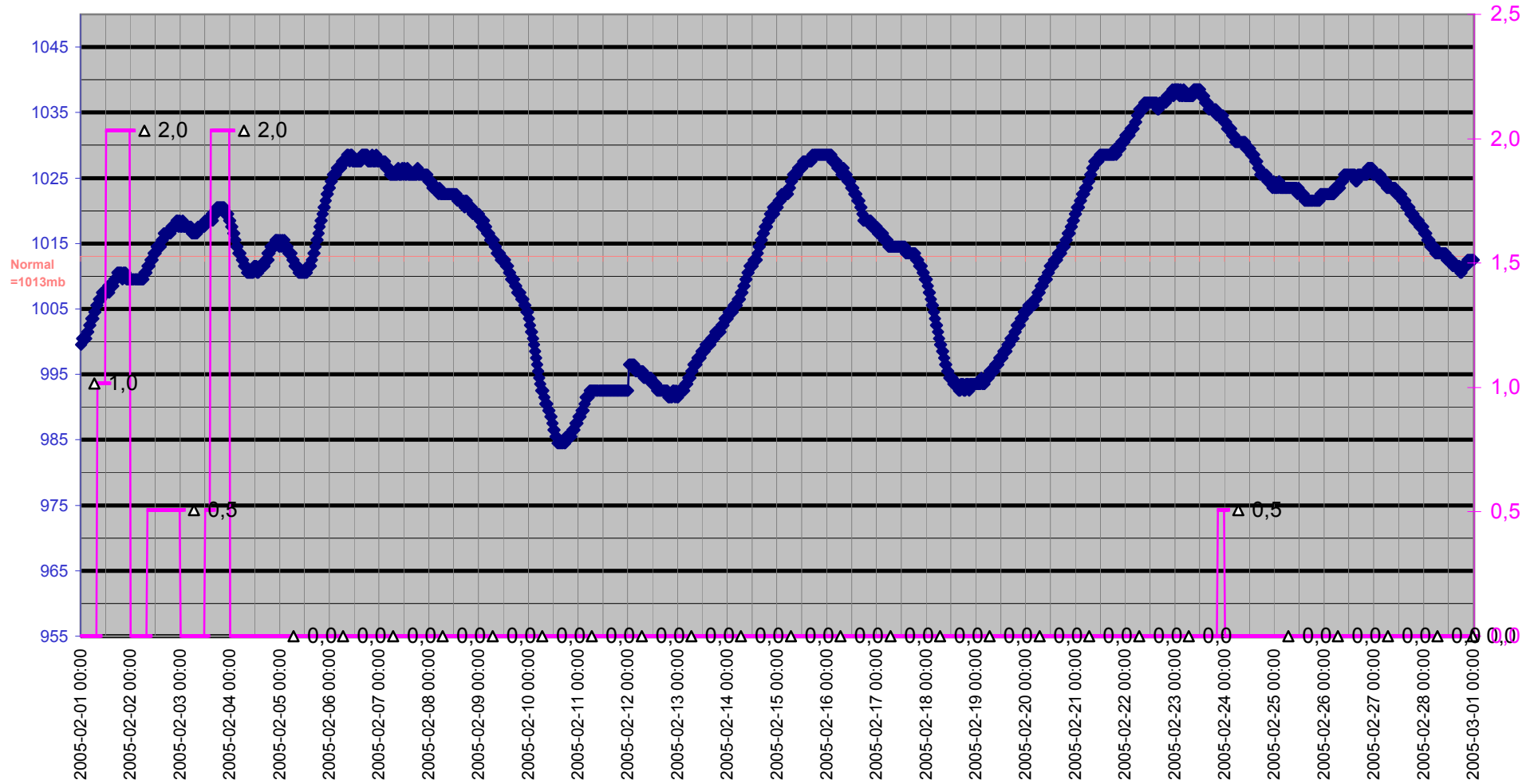

Grund

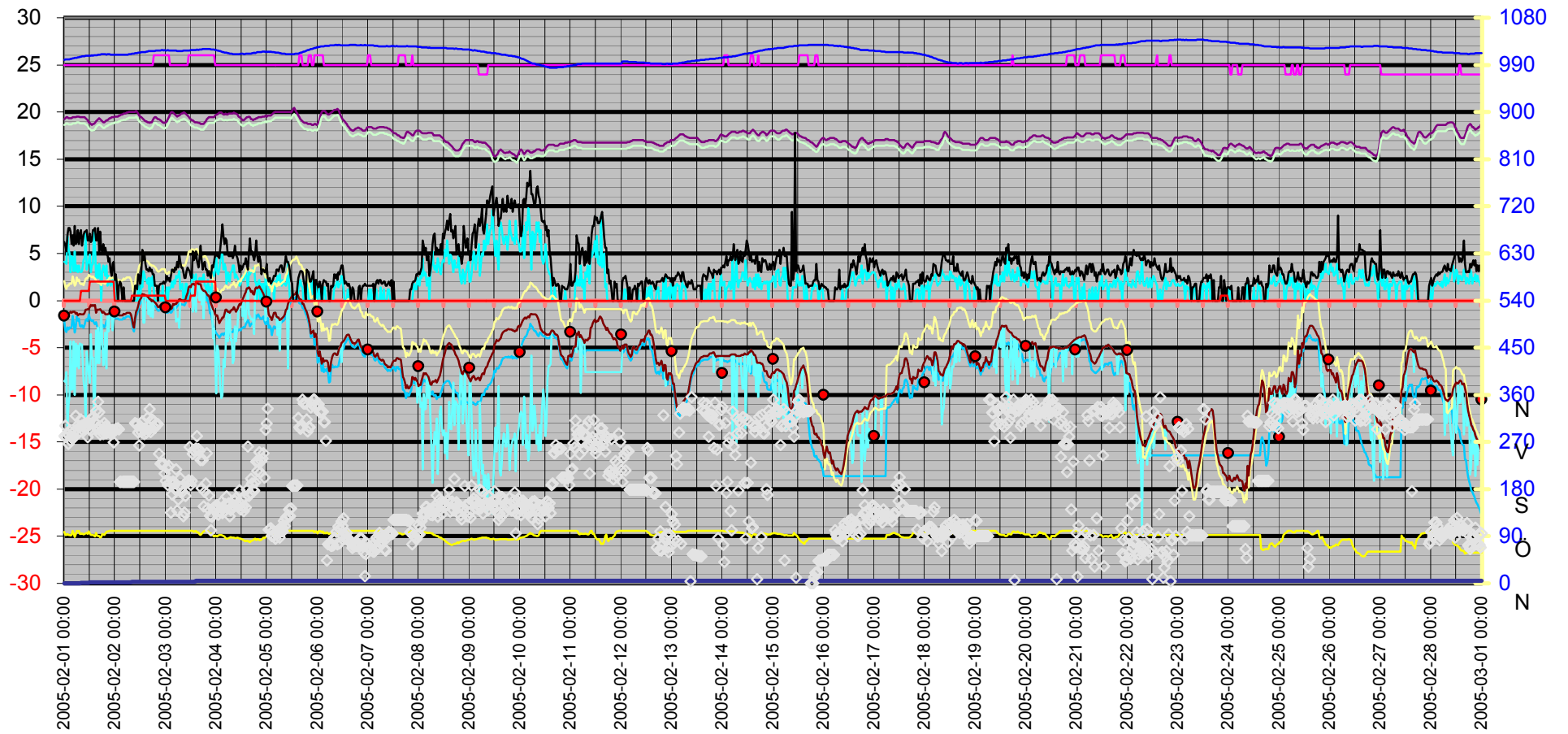
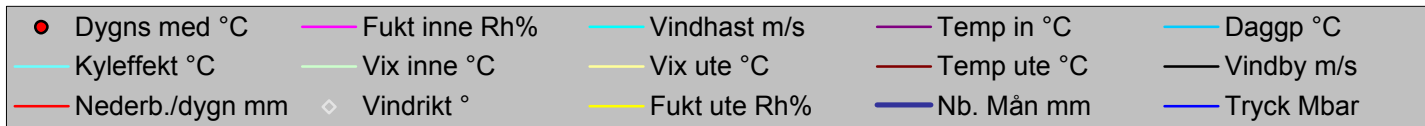

Datum	Vindrikt °	Fukt inne Rh%	Fukt ute Rh%	Vindhast m/s	Temp in °C	Temp ute °C	Nb. Mån mm	Tryck Mbar	Dagggp °C	Kyleffekt °C	Vix inne °C	Vix ute °C	Vindby m/s	Korr lufttryck	Nederb./dygn mm
2005-02-01 00:00	281	25	98	4,1	19,23	-1,49	0,0	999,51	-2,18	-8,50	18,60	2,07	6,2	0,00	0,0
2005-02-01 00:30	301	25	92	4,1	19,33	-1,59	0,0	1000,51	-3,16	-8,62	18,70	1,47	5,8	0,00	0,0
2005-02-01 01:00	279	25	92	3,9	19,43	-1,79	0,0	1000,51	-3,36	-7,57	18,80	1,27	5,2	0,00	0,0
2005-02-01 01:30	285	25	94	6,8	19,43	-1,59	0,0	1000,51	-2,86	-13,36	18,80	1,63	6,9	0,00	0,0
2005-02-01 02:00	266	25	92	5,6	19,33	-1,49	0,0	1000,51	-3,06	-11,10	18,70	1,57	7,7	0,00	0,0
2005-02-01 02:30	291	25	92	5,0	19,33	-1,29	0,0	1000,51	-2,87	-10,15	18,70	1,77	7,7	0,00	0,0
2005-02-01 03:00	272	25	91	3,0	19,33	-1,19	0,0	1001,51	-2,92	-4,33	18,70	1,79	7,3	0,00	0,0
2005-02-01 03:30	280	25	92	4,7	19,33	-1,29	0,0	1001,51	-2,87	-9,47	18,70	1,77	6,0	0,00	0,0
2005-02-01 04:00	276	25	100	4,5	19,43	-1,19	0,0	1002,51	-1,60	-9,34	18,80	2,54	6,9	0,00	0,0
2005-02-01 04:30	289	25	95	3,1	19,43	-1,19	0,0	1002,51	-2,32	-4,33	18,80	2,12	5,8	0,00	0,0
2005-02-01 05:00	280	25	88	5,2	19,43	-1,19	0,0	1003,51	-3,38	-10,03	18,80	1,55	7,9	0,00	0,0
2005-02-01 05:30	320	25	93	3,1	19,43	-1,39	0,0	1003,51	-2,81	-4,55	18,80	1,75	6,0	0,00	0,0
2005-02-01 06:00	284	25	100	3,7	19,53	-1,29	0,0	1003,51	-1,70	-6,99	18,90	2,44	6,2	0,00	0,0
2005-02-01 06:30	302	25	99	3,0	19,53	-1,59	0,0	1004,51	-2,14	-4,77	18,90	2,06	7,5	0,00	0,0
2005-02-01 07:00	288	25	100	3,7	19,53	-1,49	0,0	1004,51	-1,90	-7,22	18,90	2,24	6,0	0,00	0,0
2005-02-01 07:30	300	25	94	3,1	19,43	-1,39	0,0	1005,51	-2,67	-4,55	18,80	1,83	7,1	0,00	0,0
2005-02-01 08:00	313	25	94	3,0	19,43	-1,49	1,0	1005,51	-2,76	-4,66	18,80	1,73	7,5	1,02	1,0
2005-02-01 08:30	301	25	95	3,1	19,43	-1,49	1,0	1006,51	-2,62	-4,66	18,80	1,82	5,8	1,02	1,0
2005-02-01 09:00	303	25	93	4,3	19,43	-1,49	1,0	1006,51	-2,91	-8,50	18,80	1,65	6,9	0,00	1,0
2005-02-01 09:30	297	25	94	4,5	19,43	-1,29	1,0	1006,51	-2,57	-9,47	18,80	1,93	7,3	0,00	1,0
2005-02-01 10:00	296	25	95	7,3	19,33	-0,99	1,0	1007,51	-2,12	-13,17	18,70	2,32	7,3	0,00	1,0
2005-02-01 10:30	299	25	96	3,3	19,23	-0,99	1,0	1007,51	-1,97	-5,37	18,60	2,40	7,5	0,00	1,0
2005-02-01 11:00	279	25	94	3,9	19,13	-0,89	1,0	1007,51	-2,17	-6,52	18,50	2,33	6,4	0,00	1,0
2005-02-01 11:30	306	25	99	4,1	18,93	-0,89	1,0	1007,51	-1,44	-7,78	18,30	2,76	6,4	0,00	1,0
2005-02-01 12:00	295	25	95	4,9	18,83	-0,69	2,0	1007,51	-1,82	-8,72	18,20	2,62	7,1	1,02	2,0
2005-02-01 12:30	291	25	92	3,0	18,73	-0,49	2,0	1007,51	-2,08	-3,56	18,10	2,57	6,2	1,02	2,0
2005-02-01 13:00	315	25	92	3,7	18,63	-0,59	2,0	1008,51	-2,17	-6,17	18,00	2,47	6,4	0,00	2,0
2005-02-01 13:30	318	25	92	3,9	18,73	-0,49	2,0	1007,51	-2,08	-6,05	18,10	2,57	7,5	0,00	2,0
2005-02-01 14:00	309	25	91	7,5	18,73	-0,59	2,0	1008,51	-2,33	-12,62	18,10	2,39	7,5	0,00	2,0
2005-02-01 14:30	307	25	89	6,0	18,83	-0,49	2,0	1008,51	-2,54	-10,49	18,20	2,33	7,7	0,00	2,0
2005-02-01 15:00	329	25	96	2,4	19,03	-1,29	2,0	1008,51	-2,27	-3,16	18,40	2,10	6,4	0,00	2,0
2005-02-01 15:30	296	25	91	3,7	19,13	-0,99	2,0	1008,51	-2,72	-6,64	18,50	1,99	6,4	0,00	2,0
2005-02-01 16:00	347	25	90	2,4	19,23	-0,99	2,0	1009,51	-2,88	-2,85	18,60	1,91	7,7	0,00	2,0
2005-02-01 16:30	327	25	90	3,9	19,33	-0,99	2,0	1009,51	-2,88	-6,64	18,70	1,91	5,2	0,00	2,0
2005-02-01 17:00	284	25	87	3,0	19,23	-0,89	2,0	1009,51	-3,25	-4,00	18,60	1,77	7,3	0,00	2,0
2005-02-01 17:30	300	25	88	0,0	19,13	-1,09	2,0	1010,51	-3,29	-1,09	18,50	1,65	5,4	0,00	2,0
2005-02-01 18:00	293	25	94	3,1	19,03	-1,29	2,0	1010,51	-2,57	-4,44	18,40	1,93	5,2	0,00	2,0
2005-02-01 18:30	285	25	93	3,7	18,93	-1,19	2,0	1010,51	-2,62	-6,87	18,30	1,95	6,0	0,00	2,0
2005-02-01 19:00	306	25	92	3,3	18,93	-1,29	2,0	1010,51	-2,87	-5,71	18,30	1,77	5,2	0,00	2,0
2005-02-01 19:30	299	25	95	2,6	19,03	-1,49	2,0	1010,51	-2,62	-3,38	18,40	1,82	5,6	0,00	2,0
2005-02-01 20:00	287	25	98	3,7	19,13	-1,49	2,0	1009,51	-2,18	-7,22	18,50	2,07	4,9	0,00	2,0
2005-02-01 20:30	291	25	99	1,6	19,13	-1,49	2,0	1010,51	-2,04	-1,49	18,50	2,16	4,9	0,00	2,0
2005-02-01 21:00	297	25	99	2,6	19,23	-1,39	2,0	1010,51	-1,94	-3,27	18,60	2,26	4,1	0,00	2,0
2005-02-01 21:30	292	25	100	2,0	19,33	-1,29	2,0	1010,51	-1,70	-1,29	18,70	2,44	4,5	0,00	2,0
2005-02-01 22:00	286	25	100	1,6	19,33	-1,39	2,0	1009,51	-1,80	-1,39	18,70	2,34	3,1	0,00	2,0
2005-02-01 22:30	289	25	100	1,8	19,43	-1,39	2,0	1009,51	-1,80	-1,39	18,80	2,34	2,6	0,00	2,0
2005-02-01 23:00	293	25	100	2,4	19,43	-1,29	2,0	1009,51	-1,70	-3,16	18,80	2,44	3,9	0,00	2,0
2005-02-01 23:30	269	25	100	1,4	19,43	-1,39	2,0	1009,51	-1,80	-1,39	18,80	2,34	4,1	0,00	2,0
2005-02-02 00:00	291	25	100	2,0	19,53	-1,49	2,0	1009,51	-1,90	-1,49	18,90	2,24	2,2	0,00	0,0
2005-02-02 00:30	295	25	100	0,0	19,53	-1,49	2,0	1009,51	-1,90	-1,49	18,90	2,24	2,8	0,00	0,0

Datum	Vindrikt °	Fukt inne Rh%	Fukt ute Rh%	Vindhast m/s	Temp in °C	Temp ute °C	Nb. Mån mm	Tryck Mbar	Daggp °C	Kyleffekt °C	Vix inne °C	Vix ute °C	Vindby m/s	Korr lufttryck	Nederb./dygn mm
2005-02-02 01:00	295	25	100	0,0	19,53	-1,49	2,0	1009,51	-1,90	-1,49	18,90	2,24	1,8	0,00	0,0
2005-02-02 01:30	296	25	100	0,0	19,53	-1,49	2,0	1009,51	-1,90	-1,49	18,90	2,24	0,0	0,00	0,0
2005-02-02 02:00	294	25	100	0,0	19,63	-1,59	2,0	1009,51	-2,00	-1,59	19,00	2,14	1,6	0,00	0,0
2005-02-02 02:30	194	25	100	0,0	19,63	-1,59	2,0	1009,51	-2,00	-1,59	19,00	2,14	2,0	0,00	0,0
2005-02-02 03:00	194	25	100	0,0	19,73	-1,59	2,0	1009,51	-2,00	-1,59	19,10	2,14	1,8	0,00	0,0
2005-02-02 03:30	194	25	100	0,0	19,73	-1,59	2,0	1009,51	-2,00	-1,59	19,10	2,14	0,0	0,00	0,0
2005-02-02 04:00	194	25	100	0,0	19,83	-1,39	2,0	1009,51	-1,80	-1,39	19,20	2,34	1,4	0,00	0,0
2005-02-02 04:30	194	25	100	0,0	19,83	-1,49	2,0	1009,51	-1,90	-1,49	19,20	2,24	0,0	0,00	0,0
2005-02-02 05:00	194	25	100	0,0	19,83	-1,39	2,0	1009,51	-1,80	-1,39	19,20	2,34	0,0	0,00	0,0
2005-02-02 05:30	194	25	100	0,0	19,93	-1,29	2,0	1009,51	-1,70	-1,29	19,30	2,44	0,0	0,00	0,0
2005-02-02 06:00	194	25	100	0,0	19,93	-1,29	2,0	1009,51	-1,70	-1,29	19,30	2,44	0,0	0,00	0,0
2005-02-02 06:30	194	25	100	0,0	20,03	-1,29	2,0	1010,51	-1,70	-1,29	19,40	2,44	0,0	0,00	0,0
2005-02-02 07:00	194	25	100	0,0	20,03	-1,29	2,0	1010,51	-1,70	-1,29	19,40	2,44	0,0	0,00	0,0
2005-02-02 07:30	194	25	100	0,0	20,03	-1,49	2,0	1010,51	-1,90	-1,49	19,40	2,24	0,0	0,00	0,0
2005-02-02 08:00	194	25	100	0,0	20,03	-1,89	2,5	1011,51	-2,30	-1,89	19,40	1,84	0,0	0,51	0,5
2005-02-02 08:30	194	25	100	0,0	20,03	-2,59	2,5	1011,51	-3,00	-2,59	19,40	1,14	0,0	0,51	0,5
2005-02-02 09:00	194	25	100	0,0	20,03	-2,89	2,5	1011,51	-3,30	-2,89	19,40	0,84	0,0	0,00	0,5
2005-02-02 09:30	306	25	100	0,0	20,03	-1,89	2,5	1012,51	-2,30	-1,89	19,40	1,84	1,6	0,00	0,5
2005-02-02 10:00	304	25	100	0,0	20,13	-1,19	2,5	1012,51	-1,60	-1,19	19,50	2,54	1,6	0,00	0,5
2005-02-02 10:30	304	25	100	0,0	20,03	-0,99	2,5	1012,51	-1,40	-0,99	19,40	2,74	1,2	0,00	0,5
2005-02-02 11:00	288	25	100	1,6	19,83	-0,59	2,5	1013,51	-1,00	-0,59	19,20	3,14	2,8	0,00	0,5
2005-02-02 11:30	263	25	100	0,0	19,63	-0,09	2,5	1013,51	-0,51	-0,09	19,00	3,64	2,6	0,00	0,5
2005-02-02 12:00	300	25	100	0,0	19,53	0,11	2,5	1013,51	-0,31	0,11	18,90	3,84	1,8	0,00	0,5
2005-02-02 12:30	289	25	100	2,0	19,43	0,31	2,5	1014,51	-0,11	0,31	18,80	4,04	3,0	0,00	0,5
2005-02-02 13:00	309	25	100	1,4	19,33	0,72	2,5	1014,51	0,29	0,72	18,70	4,44	5,4	0,00	0,5
2005-02-02 13:30	295	25	100	3,1	19,23	0,61	2,5	1014,51	0,19	-2,36	18,60	4,34	4,3	0,00	0,5
2005-02-02 14:00	285	25	100	2,8	19,13	0,61	2,5	1014,51	0,19	-2,36	18,50	4,34	5,0	0,00	0,5
2005-02-02 14:30	295	25	100	2,2	19,03	0,51	2,5	1014,51	0,09	0,51	18,40	4,24	3,9	0,00	0,5
2005-02-02 15:00	288	25	100	2,2	19,03	0,51	2,5	1015,51	0,09	0,51	18,40	4,24	3,3	0,00	0,5
2005-02-02 15:30	316	25	100	1,8	18,93	0,41	2,5	1015,51	-0,01	0,41	18,30	4,14	3,3	0,00	0,5
2005-02-02 16:00	299	25	100	2,4	18,93	0,31	2,5	1016,51	-0,11	-1,48	18,30	4,04	3,1	0,00	0,5
2005-02-02 16:30	333	25	100	0,0	18,83	0,11	2,5	1016,51	-0,31	0,11	18,20	3,84	3,5	0,00	0,5
2005-02-02 17:00	289	25	100	2,4	18,93	0,11	2,5	1016,51	-0,31	-1,69	18,30	3,84	3,1	0,00	0,5
2005-02-02 17:30	312	25	100	1,6	18,93	-0,09	2,5	1016,51	-0,51	-0,09	18,30	3,64	3,3	0,00	0,5
2005-02-02 18:00	312	25	100	2,6	19,13	0,01	2,5	1016,51	-0,41	-1,79	18,50	3,74	2,8	0,00	0,5
2005-02-02 18:30	298	26	100	1,2	19,33	-0,09	2,5	1016,51	-0,51	-0,09	18,74	3,64	2,8	0,00	0,5
2005-02-02 19:00	297	26	100	0,0	19,43	-0,19	2,5	1016,51	-0,60	-0,19	18,84	3,54	1,6	0,00	0,5
2005-02-02 19:30	304	26	100	0,0	19,43	-0,29	2,5	1017,52	-0,70	-0,29	18,84	3,44	1,6	0,00	0,5
2005-02-02 20:00	303	26	100	0,0	19,33	-0,49	2,5	1017,52	-0,90	-0,49	18,74	3,24	1,6	0,00	0,5
2005-02-02 20:30	304	26	100	0,0	19,23	-0,69	2,5	1017,52	-1,10	-0,69	18,64	3,04	0,0	0,00	0,5
2005-02-02 21:00	247	26	100	1,2	19,23	-0,69	2,5	1017,52	-1,10	-0,69	18,64	3,04	1,6	0,00	0,5
2005-02-02 21:30	229	26	100	0,0	19,13	-0,49	2,5	1017,52	-0,90	-0,49	18,54	3,24	1,8	0,00	0,5
2005-02-02 22:00	229	26	100	0,0	19,03	-0,39	2,5	1018,52	-0,80	-0,39	18,44	3,34	1,8	0,00	0,5
2005-02-02 22:30	229	26	100	1,6	18,93	-0,39	2,5	1018,52	-0,80	-0,39	18,34	3,34	1,8	0,00	0,5
2005-02-02 23:00	229	26	100	0,0	18,83	-0,39	2,5	1017,52	-0,80	-0,39	18,24	3,34	2,0	0,00	0,5
2005-02-02 23:30	210	26	100	0,0	18,83	-0,39	2,5	1018,52	-0,80	-0,39	18,24	3,34	1,8	0,00	0,5
2005-02-03 00:00	196	26	100	0,0	18,93	-0,79	2,5	1017,52	-1,20	-0,79	18,34	2,94	2,0	0,00	0,0
2005-02-03 00:30	221	26	100	1,4	19,03	-0,89	2,5	1017,52	-1,30	-0,89	18,44	2,84	2,6	0,00	0,0
2005-02-03 01:00	188	26	100	0,0	19,23	-0,89	2,5	1018,52	-1,30	-0,89	18,64	2,84	2,2	0,00	0,0
2005-02-03 01:30	225	26	100	1,4	19,43	-0,69	2,5	1017,52	-1,10	-0,69	18,84	3,04	2,4	0,00	0,0

Datum	Vindrikt °	Fukt inne Rh%	Fukt ute Rh%	Vindhast m/s	Temp in °C	Temp ute °C	Nb. Mån mm	Tryck Mbar	Daggp °C	Kyleffekt °C	Vix inne °C	Vix ute °C	Vindby m/s	Korr lufttryck	Nederb./dygn mm
2005-02-03 02:00	194	25	100	1,2	19,73	-0,79	2,5	1017,52	-1,20	-0,79	19,10	2,94	2,0	0,00	0,0
2005-02-03 02:30	135	25	100	1,4	19,93	-0,89	2,5	1017,52	-1,30	-0,89	19,30	2,84	2,6	0,00	0,0
2005-02-03 03:00	170	25	100	2,0	20,03	-0,79	2,5	1017,52	-1,20	-0,79	19,40	2,94	3,3	0,00	0,0
2005-02-03 03:30	195	25	100	1,4	19,93	-0,39	2,5	1017,52	-0,80	-0,39	19,30	3,34	3,3	0,00	0,0
2005-02-03 04:00	191	25	100	2,2	19,83	-0,49	2,5	1017,52	-0,90	-0,49	19,20	3,24	3,0	0,00	0,0
2005-02-03 04:30	180	25	100	1,8	19,73	-0,39	2,5	1017,52	-0,80	-0,39	19,10	3,34	3,5	0,00	0,0
2005-02-03 05:00	218	25	100	2,6	19,63	-0,39	2,5	1017,52	-0,80	-2,21	19,00	3,34	3,3	0,00	0,0
2005-02-03 05:30	139	25	100	2,4	19,53	-0,19	2,5	1016,51	-0,60	-2,00	18,90	3,54	4,1	0,00	0,0
2005-02-03 06:00	160	25	100	2,6	19,63	-0,09	2,5	1016,51	-0,51	-1,90	19,00	3,64	3,5	0,00	0,0
2005-02-03 06:30	185	25	100	3,1	19,63	0,11	2,5	1016,51	-0,31	-2,91	19,00	3,84	4,9	0,00	0,0
2005-02-03 07:00	201	25	100	1,2	19,73	0,11	2,5	1016,51	-0,31	0,11	19,10	3,84	4,1	0,00	0,0
2005-02-03 07:30	182	25	100	1,6	19,83	0,01	2,5	1016,51	-0,41	0,01	19,20	3,74	3,5	0,00	0,0
2005-02-03 08:00	175	25	100	1,8	19,83	0,01	2,5	1016,51	-0,41	0,01	19,20	3,74	3,5	0,00	0,0
2005-02-03 08:30	128	25	100	0,0	19,93	0,01	2,5	1017,52	-0,41	0,01	19,30	3,74	3,0	0,00	0,0
2005-02-03 09:00	135	25	100	0,0	19,93	-0,09	2,5	1017,52	-0,51	-0,09	19,30	3,64	2,4	0,00	0,0
2005-02-03 09:30	167	25	100	1,8	19,83	0,11	2,5	1017,52	-0,31	0,11	19,20	3,84	2,4	0,00	0,0
2005-02-03 10:00	193	25	100	1,8	19,73	0,51	2,5	1017,52	0,09	0,51	19,10	4,24	3,1	0,00	0,0
2005-02-03 10:30	194	25	100	0,0	19,63	0,82	2,5	1017,52	0,39	0,82	19,00	4,54	3,5	0,00	0,0
2005-02-03 11:00	197	26	100	0,0	19,53	1,42	2,5	1017,52	0,99	1,42	18,94	5,15	3,3	0,00	0,0
2005-02-03 11:30	260	26	100	1,4	19,33	1,52	2,5	1017,52	1,09	1,52	18,74	5,25	3,1	0,00	0,0
2005-02-03 12:00	188	26	100	1,6	19,23	1,42	3,0	1018,52	0,99	1,42	18,64	5,15	2,6	0,51	0,5
2005-02-03 12:30	196	26	100	2,0	19,13	1,72	3,0	1018,52	1,29	1,72	18,54	5,45	2,4	0,51	0,5
2005-02-03 13:00	247	26	100	2,8	19,13	1,72	3,0	1018,52	1,29	-1,16	18,54	5,45	5,2	0,00	0,5
2005-02-03 13:30	254	26	98	2,2	19,03	1,82	3,0	1018,52	1,10	1,82	18,44	5,37	4,3	0,00	0,5
2005-02-03 14:00	252	26	99	2,4	18,93	1,62	3,0	1018,52	1,05	-0,10	18,34	5,26	4,5	0,00	0,5
2005-02-03 14:30	257	26	100	2,8	18,93	1,72	4,6	1018,52	1,29	-1,16	18,34	5,45	5,2	1,52	2,0
2005-02-03 15:00	281	26	97	1,2	18,93	2,02	4,6	1019,52	1,15	2,02	18,34	5,49	4,3	1,52	2,0
2005-02-03 15:30	256	26	97	1,4	18,83	1,72	4,6	1018,52	0,85	1,72	18,24	5,19	3,5	0,00	2,0
2005-02-03 16:00	253	26	93	2,4	18,83	1,72	4,6	1019,52	0,25	0,00	18,24	4,85	4,5	0,00	2,0
2005-02-03 16:30	235	26	92	2,0	18,73	1,72	4,6	1019,52	0,10	1,72	18,14	4,77	5,8	0,00	2,0
2005-02-03 17:00	182	26	94	2,4	18,73	1,32	4,6	1019,52	0,01	-0,42	18,14	4,53	4,3	0,00	2,0
2005-02-03 17:30	235	26	97	2,0	18,73	1,12	4,6	1020,52	0,26	1,12	18,14	4,59	3,3	0,00	2,0
2005-02-03 18:00	147	26	99	2,8	18,73	1,02	4,6	1020,52	0,45	-1,93	18,14	4,66	3,9	0,00	2,0
2005-02-03 18:30	175	26	100	1,6	18,93	1,02	4,6	1020,52	0,59	1,02	18,34	4,75	4,1	0,00	2,0
2005-02-03 19:00	191	26	100	1,6	19,03	0,92	4,6	1020,52	0,49	0,92	18,44	4,64	3,3	0,00	2,0
2005-02-03 19:30	248	26	100	0,0	19,23	0,72	4,6	1020,52	0,29	0,72	18,64	4,44	3,3	0,00	2,0
2005-02-03 20:00	143	26	99	2,2	19,33	0,51	4,6	1020,52	-0,05	0,51	18,74	4,16	2,6	0,00	2,0
2005-02-03 20:30	168	26	96	1,2	19,43	0,51	4,6	1020,52	-0,49	0,51	18,84	3,90	3,1	0,00	2,0
2005-02-03 21:00	129	26	93	1,4	19,43	0,11	4,6	1020,52	-1,33	0,11	18,84	3,25	2,6	0,00	2,0
2005-02-03 21:30	101	26	95	0,0	19,43	-0,29	4,6	1019,52	-1,43	-0,29	18,84	3,02	2,4	0,00	2,0
2005-02-03 22:00	127	26	93	1,8	19,43	-0,59	4,6	1019,52	-2,02	-0,59	18,84	2,55	3,7	0,00	2,0
2005-02-03 22:30	143	26	91	3,0	19,43	-0,89	4,6	1019,52	-2,62	-4,00	18,84	2,09	3,5	0,00	2,0
2005-02-03 23:00	144	26	89	2,6	19,43	-1,09	4,6	1019,52	-3,13	-2,95	18,84	1,73	4,1	0,00	2,0
2005-02-03 23:30	144	25	91	3,3	19,63	-1,49	4,6	1018,52	-3,21	-5,94	19,00	1,49	4,9	0,00	2,0
2005-02-04 00:00	149	25	90	4,5	19,73	-1,59	4,6	1018,52	-3,47	-9,84	19,10	1,31	5,0	0,00	0,0
2005-02-04 00:30	149	25	89	3,0	19,73	-1,59	4,6	1017,52	-3,62	-4,77	19,10	1,23	4,7	0,00	0,0
2005-02-04 01:00	131	25	91	2,8	19,83	-1,99	4,6	1017,52	-3,71	-5,20	19,20	0,99	4,7	0,00	0,0
2005-02-04 01:30	137	25	92	3,3	19,93	-2,39	4,6	1016,51	-3,95	-6,96	19,30	0,67	4,5	0,00	0,0
2005-02-04 02:00	138	25	92	4,3	19,93	-2,19	4,6	1016,51	-3,75	-9,34	19,30	0,87	5,6	0,00	0,0
2005-02-04 02:30	155	25	92	4,9	19,93	-1,99	4,6	1015,51	-3,56	-10,33	19,30	1,07	6,8	0,00	0,0

Datum	Vindrikt °	Fukt inne Rh%	Fukt ute Rh%	Vindhast m/s	Temp in °C	Temp ute °C	Nb. Mån mm	Tryck Mbar	Daggp °C	Kyleffekt °C	Vix inne °C	Vix ute °C	Vindby m/s	Korr lufttryck	Nederb./dygn mm
2005-02-04 03:00	134	25	91	4,9	19,83	-1,79	4,6	1014,51	-3,51	-10,09	19,20	1,19	8,1	0,00	0,0
2005-02-04 03:30	144	25	90	3,3	19,73	-1,79	4,6	1014,51	-3,66	-6,28	19,10	1,11	6,8	0,00	0,0
2005-02-04 04:00	138	25	89	3,9	19,73	-1,39	4,6	1013,51	-3,42	-7,10	19,10	1,43	6,0	0,00	0,0
2005-02-04 04:30	151	25	86	3,5	19,83	-0,99	4,6	1013,51	-3,51	-5,37	19,20	1,59	6,6	0,00	0,0
2005-02-04 05:00	166	25	85	1,8	19,73	-0,99	4,6	1013,51	-3,67	-0,99	19,10	1,52	6,4	0,00	0,0
2005-02-04 05:30	148	25	85	3,0	19,73	-1,19	4,6	1012,51	-3,86	-4,33	19,10	1,32	5,0	0,00	0,0
2005-02-04 06:00	153	25	86	2,6	19,83	-1,19	4,6	1012,51	-3,70	-3,06	19,20	1,39	4,7	0,00	0,0
2005-02-04 06:30	128	25	87	2,0	19,83	-1,29	4,6	1011,51	-3,64	-1,29	19,20	1,37	4,7	0,00	0,0
2005-02-04 07:00	140	25	88	3,0	19,83	-1,09	4,6	1011,51	-3,29	-4,22	19,20	1,65	4,7	0,00	0,0
2005-02-04 07:30	143	25	87	3,1	19,83	-0,99	4,6	1011,51	-3,35	-4,11	19,20	1,67	5,0	0,00	0,0
2005-02-04 08:00	148	25	87	3,7	19,83	-0,99	4,6	1010,51	-3,35	-6,64	19,20	1,67	4,5	0,00	0,0
2005-02-04 08:30	148	25	87	3,7	19,93	-0,69	4,6	1010,51	-3,05	-6,29	19,30	1,97	4,9	0,00	0,0
2005-02-04 09:00	158	25	86	2,4	19,83	-0,89	4,6	1010,51	-3,41	-2,74	19,20	1,69	5,8	0,00	0,0
2005-02-04 09:30	163	25	86	2,8	19,83	-1,19	4,6	1010,51	-3,70	-4,33	19,20	1,39	4,9	0,00	0,0
2005-02-04 10:00	151	25	87	2,4	19,73	-0,89	4,6	1010,51	-3,25	-2,74	19,10	1,77	4,5	0,00	0,0
2005-02-04 10:30	148	25	86	2,2	19,53	-0,59	4,6	1010,51	-3,11	-0,59	18,90	1,99	3,9	0,00	0,0
2005-02-04 11:00	178	25	85	1,6	19,43	-0,39	4,6	1010,51	-3,08	-0,39	18,80	2,12	3,0	0,00	0,0
2005-02-04 11:30	141	25	85	1,8	19,33	-0,49	4,6	1011,51	-3,18	-0,49	18,70	2,02	3,7	0,00	0,0
2005-02-04 12:00	161	25	84	2,2	19,23	-0,09	4,6	1011,51	-2,95	-0,09	18,60	2,34	3,3	0,00	0,0
2005-02-04 12:30	146	25	83	2,6	19,13	0,11	4,6	1011,51	-2,92	-1,69	18,50	2,47	3,5	0,00	0,0
2005-02-04 13:00	138	25	82	2,2	19,13	0,41	4,6	1010,51	-2,80	0,41	18,50	2,69	3,9	0,00	0,0
2005-02-04 13:30	164	25	80	2,8	19,23	0,72	4,6	1010,51	-2,85	-2,25	18,60	2,85	3,9	0,00	0,0
2005-02-04 14:00	145	25	81	3,1	19,33	0,92	4,6	1011,51	-2,49	-2,03	18,70	3,12	4,5	0,00	0,0
2005-02-04 14:30	179	25	80	2,4	19,43	1,32	4,6	1011,51	-2,27	-0,42	18,80	3,45	3,7	0,00	0,0
2005-02-04 15:00	261	25	81	1,4	19,43	1,32	4,6	1011,51	-2,10	1,32	18,80	3,52	3,3	0,00	0,0
2005-02-04 15:30	167	25	79	3,0	19,53	1,42	4,6	1011,51	-2,35	-1,49	18,90	3,47	5,2	0,00	0,0
2005-02-04 16:00	172	25	78	2,8	19,43	1,22	4,6	1011,51	-2,72	-1,71	18,80	3,20	6,6	0,00	0,0
2005-02-04 16:30	200	25	81	3,1	19,23	0,92	4,6	1011,51	-2,49	-2,03	18,60	3,12	5,0	0,00	0,0
2005-02-04 17:00	191	25	81	3,0	19,23	1,02	4,6	1012,51	-2,39	-1,93	18,60	3,22	5,2	0,00	0,0
2005-02-04 17:30	179	25	82	3,0	19,13	0,72	4,6	1012,51	-2,51	-2,25	18,50	2,99	4,7	0,00	0,0
2005-02-04 18:00	177	25	84	3,5	19,23	0,61	4,6	1013,51	-2,27	-3,57	18,60	3,04	4,3	0,00	0,0
2005-02-04 18:30	193	25	85	2,0	19,23	1,22	4,6	1012,51	-1,52	1,22	18,60	3,72	4,9	0,00	0,0
2005-02-04 19:00	232	25	82	1,8	19,33	1,42	4,6	1013,51	-1,83	1,42	18,70	3,69	6,4	0,00	0,0
2005-02-04 19:30	215	25	84	0,0	19,33	1,32	4,6	1014,51	-1,58	1,32	18,70	3,74	4,7	0,00	0,0
2005-02-04 20:00	232	25	84	2,0	19,43	1,42	4,6	1014,51	-1,49	1,42	18,80	3,84	4,1	0,00	0,0
2005-02-04 20:30	250	25	82	2,2	19,43	1,52	4,6	1014,51	-1,73	1,52	18,80	3,79	4,7	0,00	0,0
2005-02-04 21:00	212	25	82	0,0	19,43	1,32	4,6	1014,51	-1,92	1,32	18,80	3,59	4,3	0,00	0,0
2005-02-04 21:30	233	25	83	1,8	19,43	1,12	4,6	1014,51	-1,95	1,12	18,80	3,47	2,8	0,00	0,0
2005-02-04 22:00	238	25	85	0,0	19,53	0,92	4,6	1015,51	-1,81	0,92	18,90	3,42	3,3	0,00	0,0
2005-02-04 22:30	248	25	87	1,8	19,53	0,72	4,6	1015,51	-1,68	0,72	18,90	3,37	3,3	0,00	0,0
2005-02-04 23:00	202	25	86	0,0	19,53	0,31	4,6	1015,51	-2,23	0,31	18,90	2,89	3,0	0,00	0,0
2005-02-04 23:30	293	25	88	2,6	19,63	-0,29	4,6	1014,51	-2,50	-2,11	19,00	2,45	3,0	0,00	0,0
2005-02-05 00:00	305	25	89	2,2	19,53	-0,39	4,6	1015,51	-2,44	-0,39	18,90	2,43	3,9	0,00	0,0
2005-02-05 00:30	334	25	94	1,4	19,63	-0,59	4,6	1014,51	-1,87	-0,59	19,00	2,63	2,4	0,00	0,0
2005-02-05 01:00	102	25	93	0,0	19,63	-1,49	4,6	1015,51	-2,91	-1,49	19,00	1,65	2,0	0,00	0,0
2005-02-05 01:30	103	25	96	1,2	19,63	-1,69	4,6	1014,51	-2,67	-1,69	19,00	1,70	2,4	0,00	0,0
2005-02-05 02:00	105	25	95	1,2	19,63	-1,79	4,6	1015,51	-2,91	-1,79	19,00	1,51	1,8	0,00	0,0
2005-02-05 02:30	90	25	92	1,8	19,73	-2,09	4,6	1014,51	-3,66	-2,09	19,10	0,97	2,0	0,00	0,0
2005-02-05 03:00	99	25	93	2,2	19,83	-1,69	4,6	1014,51	-3,11	-1,69	19,20	1,45	2,2	0,00	0,0
2005-02-05 03:30	90	25	93	0,0	19,93	-1,29	4,6	1014,51	-2,72	-1,29	19,30	1,85	2,6	0,00	0,0

Datum	Vindrikt °	Fukt inne Rh%	Fukt ute Rh%	Vindhast m/s	Temp in °C	Temp ute °C	Nb. Mån mm	Tryck Mbar	Daggp °C	Kyleffekt °C	Vix inne °C	Vix ute °C	Vindby m/s	Korr lufttryck	Nederb./dygn mm
2005-02-05 04:00	85	25	92	2,0	20,03	-1,29	4,6	1013,51	-2,87	-1,29	19,40	1,77	2,6	0,00	0,0
2005-02-05 04:30	93	25	94	2,0	20,03	-1,69	4,6	1013,51	-2,96	-1,69	19,40	1,53	3,3	0,00	0,0
2005-02-05 05:00	99	25	96	2,6	20,03	-1,79	4,6	1013,51	-2,77	-3,69	19,40	1,60	3,3	0,00	0,0
2005-02-05 05:30	98	25	100	1,8	20,03	-1,79	4,6	1013,51	-2,20	-1,79	19,40	1,94	3,1	0,00	0,0
2005-02-05 06:00	87	25	100	2,8	20,03	-2,09	4,6	1012,51	-2,50	-5,31	19,40	1,64	3,5	0,00	0,0
2005-02-05 06:30	99	25	100	1,8	20,03	-1,99	4,6	1012,51	-2,40	-1,99	19,40	1,74	3,7	0,00	0,0
2005-02-05 07:00	108	25	100	1,6	20,03	-1,89	4,6	1011,51	-2,30	-1,89	19,40	1,84	3,7	0,00	0,0
2005-02-05 07:30	99	25	100	2,2	20,03	-1,79	4,6	1011,51	-2,20	-1,79	19,40	1,94	3,0	0,00	0,0
2005-02-05 08:00	119	25	100	1,8	20,03	-1,69	4,6	1011,51	-2,10	-1,69	19,40	2,04	3,1	0,00	0,0
2005-02-05 08:30	109	25	100	1,8	20,03	-1,49	4,6	1011,51	-1,90	-1,49	19,40	2,24	3,9	0,00	0,0
2005-02-05 09:00	125	25	100	1,6	20,03	-0,99	4,6	1010,51	-1,40	-0,99	19,40	2,74	4,7	0,00	0,0
2005-02-05 09:30	124	25	100	2,0	20,03	-0,89	4,6	1010,51	-1,30	-0,89	19,40	2,84	4,1	0,00	0,0
2005-02-05 10:00	129	25	100	4,1	20,03	-0,39	4,6	1010,51	-0,80	-7,18	19,40	3,34	4,1	0,00	0,0
2005-02-05 10:30	141	25	100	1,8	20,03	-0,09	4,6	1010,51	-0,51	-0,09	19,40	3,64	3,7	0,00	0,0
2005-02-05 11:00	128	25	100	0,0	20,03	0,11	4,6	1010,51	-0,31	0,11	19,40	3,84	3,0	0,00	0,0
2005-02-05 11:30	143	25	100	0,0	19,93	0,31	4,6	1010,51	-0,11	0,31	19,30	4,04	2,2	0,00	0,0
2005-02-05 12:00	186	25	100	0,0	20,13	0,51	4,6	1010,51	0,09	0,51	19,50	4,24	1,8	0,00	0,0
2005-02-05 12:30	187	25	100	0,0	20,33	0,61	4,6	1010,51	0,19	0,61	19,70	4,34	0,0	0,00	0,0
2005-02-05 13:00	187	25	100	0,0	20,43	0,61	4,6	1010,51	0,19	0,61	19,80	4,34	0,0	0,00	0,0
2005-02-05 13:30	187	25	100	0,0	20,23	0,72	4,6	1011,51	0,29	0,72	19,60	4,44	0,0	0,00	0,0
2005-02-05 14:00	187	25	100	0,0	20,03	0,92	4,6	1011,51	0,49	0,92	19,40	4,64	0,0	0,00	0,0
2005-02-05 14:30	187	25	100	0,0	19,83	0,72	4,6	1011,51	0,29	0,72	19,20	4,44	1,4	0,00	0,0
2005-02-05 15:00	316	25	100	1,2	19,63	0,41	4,6	1011,51	-0,01	0,41	19,00	4,14	2,4	0,00	0,0
2005-02-05 15:30	298	26	100	1,6	19,43	0,11	4,6	1012,51	-0,31	0,11	18,84	3,84	2,8	0,00	0,0
2005-02-05 16:00	295	26	100	2,2	19,23	0,11	4,6	1013,51	-0,31	0,11	18,64	3,84	3,1	0,00	0,0
2005-02-05 16:30	298	26	100	1,6	19,13	0,01	4,6	1013,51	-0,41	0,01	18,54	3,74	3,1	0,00	0,0
2005-02-05 17:00	351	25	100	1,4	19,03	-0,39	4,6	1014,51	-0,80	-0,39	18,40	3,34	3,0	0,00	0,0
2005-02-05 17:30	344	25	100	0,0	18,93	-0,39	4,6	1015,51	-0,80	-0,39	18,30	3,34	2,2	0,00	0,0
2005-02-05 18:00	344	25	100	0,0	18,83	-0,69	4,6	1015,51	-1,10	-0,69	18,20	3,04	1,6	0,00	0,0
2005-02-05 18:30	344	25	100	0,0	18,83	-0,99	4,6	1016,51	-1,40	-0,99	18,20	2,74	0,0	0,00	0,0
2005-02-05 19:00	313	25	100	1,4	18,83	-1,19	4,6	1017,52	-1,60	-1,19	18,20	2,54	3,3	0,00	0,0
2005-02-05 19:30	290	25	100	2,2	18,73	-1,59	4,6	1018,52	-2,00	-1,59	18,10	2,14	3,1	0,00	0,0
2005-02-05 20:00	298	26	100	0,0	18,73	-1,99	4,6	1018,52	-2,40	-1,99	18,14	1,74	3,0	0,00	0,0
2005-02-05 20:30	298	26	100	0,0	18,73	-2,59	4,6	1019,52	-3,00	-2,59	18,14	1,14	2,0	0,00	0,0
2005-02-05 21:00	336	26	100	1,4	18,73	-3,49	4,6	1020,52	-3,90	-3,49	18,14	0,24	2,0	0,00	0,0
2005-02-05 21:30	342	25	100	2,2	18,63	-3,39	4,6	1020,52	-3,80	-3,39	18,00	0,34	2,4	0,00	0,0
2005-02-05 22:00	351	25	100	0,0	18,63	-3,19	4,6	1021,52	-3,60	-3,19	18,00	0,54	3,1	0,00	0,0
2005-02-05 22:30	351	26	97	0,0	18,73	-3,89	4,6	1022,52	-4,71	-3,89	18,14	-0,42	0,0	0,00	0,0
2005-02-05 23:00	338	26	99	2,0	18,73	-3,49	4,6	1022,52	-4,03	-3,49	18,14	0,15	2,2	0,00	0,0
2005-02-05 23:30	342	26	99	0,0	18,63	-3,79	4,6	1023,52	-4,33	-3,79	18,04	-0,15	2,2	0,00	0,0
2005-02-06 00:00	342	26	95	0,0	18,73	-5,49	4,6	1023,52	-6,58	-5,49	18,14	-2,19	1,6	0,00	0,0
2005-02-06 00:30	342	26	99	1,2	18,93	-5,89	4,6	1024,52	-6,43	-5,89	18,34	-2,25	1,4	0,00	0,0
2005-02-06 01:00	327	26	100	1,4	19,23	-5,39	4,6	1024,52	-5,79	-5,39	18,64	-1,66	2,0	0,00	0,0
2005-02-06 01:30	327	26	99	0,0	19,73	-5,99	4,6	1025,52	-6,53	-5,99	19,14	-2,35	1,6	0,00	0,0
2005-02-06 02:00	328	26	97	0,0	20,03	-6,69	4,6	1025,52	-7,50	-6,69	19,44	-3,22	0,0	0,00	0,0
2005-02-06 02:30	328	26	99	0,0	20,13	-6,09	4,6	1025,52	-6,63	-6,09	19,54	-2,45	1,8	0,00	0,0
2005-02-06 03:00	308	25	95	1,4	20,13	-6,49	4,6	1025,52	-7,57	-6,49	19,50	-3,19	2,2	0,00	0,0
2005-02-06 03:30	308	25	96	1,4	20,13	-6,39	4,6	1026,52	-7,34	-6,39	19,50	-3,01	2,0	0,00	0,0
2005-02-06 04:00	272	25	95	0,0	19,93	-6,39	4,6	1026,52	-7,48	-6,39	19,30	-3,09	2,0	0,00	0,0
2005-02-06 04:30	44	25	97	0,0	19,83	-6,39	4,6	1026,52	-7,20	-6,39	19,20	-2,92	1,6	0,00	0,0

Datum	Vindrikt °	Fukt inne Rh%	Fukt ute Rh%	Vindhast m/s	Temp in °C	Temp ute °C	Nb. Mån mm	Tryck Mbar	Daggp °C	Kyleffekt °C	Vix inne °C	Vix ute °C	Vindby m/s	Korr lufttryck	Nederb./dygn mm
2005-02-06 05:00	75	25	95	0,0	19,73	-6,59	4,6	1026,52	-7,67	-6,59	19,10	-3,29	1,8	0,00	0,0
2005-02-06 05:30	76	25	94	0,0	19,73	-7,49	4,6	1026,52	-8,71	-7,49	19,10	-4,27	0,0	0,00	0,0
2005-02-06 06:00	75	25	95	0,0	19,83	-7,49	4,6	1027,52	-8,57	-7,49	19,20	-4,19	0,0	0,00	0,0
2005-02-06 06:30	72	25	98	0,0	19,93	-6,49	4,6	1027,52	-7,16	-6,49	19,30	-2,94	1,6	0,00	0,0
2005-02-06 07:00	73	25	97	0,0	20,03	-5,99	4,6	1027,52	-6,80	-5,99	19,40	-2,52	1,4	0,00	0,0
2005-02-06 07:30	73	25	93	0,0	20,13	-5,69	4,6	1027,52	-7,07	-5,69	19,50	-2,56	1,6	0,00	0,0
2005-02-06 08:00	87	25	92	1,6	20,23	-5,59	4,6	1027,52	-7,11	-5,59	19,60	-2,54	2,8	0,00	0,0
2005-02-06 08:30	84	25	93	1,4	20,23	-5,59	4,6	1028,52	-6,97	-5,59	19,60	-2,46	2,4	0,00	0,0
2005-02-06 09:00	98	25	94	1,8	20,23	-5,79	4,6	1028,52	-7,02	-5,79	19,60	-2,57	2,8	0,00	0,0
2005-02-06 09:30	75	25	94	2,2	20,33	-5,79	4,6	1027,52	-7,02	-5,79	19,70	-2,57	2,2	0,00	0,0
2005-02-06 10:00	108	25	92	1,4	20,23	-5,39	4,6	1028,52	-6,92	-5,39	19,60	-2,34	3,0	0,00	0,0
2005-02-06 10:30	77	25	93	1,8	19,93	-4,99	4,6	1028,52	-6,37	-4,99	19,30	-1,85	2,8	0,00	0,0
2005-02-06 11:00	102	25	95	1,8	19,63	-4,89	4,6	1027,52	-5,99	-4,89	19,00	-1,59	3,3	0,00	0,0
2005-02-06 11:30	118	25	96	2,6	19,43	-4,49	4,6	1027,52	-5,45	-6,54	18,80	-1,10	3,7	0,00	0,0
2005-02-06 12:00	109	25	97	2,2	19,23	-4,39	4,6	1027,52	-5,21	-4,39	18,60	-0,92	3,7	0,00	0,0
2005-02-06 12:30	124	25	97	1,2	19,13	-4,29	4,6	1027,52	-5,11	-4,29	18,50	-0,82	2,8	0,00	0,0
2005-02-06 13:00	94	25	99	0,0	19,03	-4,09	4,6	1027,52	-4,63	-4,09	18,40	-0,45	1,8	0,00	0,0
2005-02-06 13:30	88	25	99	0,0	18,83	-3,89	4,6	1027,52	-4,43	-3,89	18,20	-0,25	2,0	0,00	0,0
2005-02-06 14:00	96	25	99	0,0	18,73	-3,69	4,6	1027,52	-4,23	-3,69	18,10	-0,05	1,8	0,00	0,0
2005-02-06 14:30	86	25	100	1,2	18,53	-3,59	4,6	1027,52	-4,00	-3,59	17,90	0,14	1,6	0,00	0,0
2005-02-06 15:00	84	25	100	0,0	18,43	-3,59	4,6	1027,52	-4,00	-3,59	17,80	0,14	1,8	0,00	0,0
2005-02-06 15:30	78	25	100	0,0	18,23	-3,89	4,6	1028,52	-4,30	-3,89	17,60	-0,16	1,4	0,00	0,0
2005-02-06 16:00	78	25	100	0,0	18,13	-4,19	4,6	1028,52	-4,59	-4,19	17,50	-0,46	0,0	0,00	0,0
2005-02-06 16:30	68	25	100	0,0	18,03	-4,49	4,6	1028,52	-4,89	-4,49	17,40	-0,76	1,4	0,00	0,0
2005-02-06 17:00	72	25	100	0,0	18,03	-4,49	4,6	1028,52	-4,89	-4,49	17,40	-0,76	1,2	0,00	0,0
2005-02-06 17:30	72	25	100	0,0	18,13	-4,59	4,6	1028,52	-4,99	-4,59	17,50	-0,86	0,0	0,00	0,0
2005-02-06 18:00	72	25	100	0,0	18,23	-4,49	4,6	1028,52	-4,89	-4,49	17,60	-0,76	0,0	0,00	0,0
2005-02-06 18:30	72	25	100	0,0	18,23	-4,39	4,6	1027,52	-4,79	-4,39	17,60	-0,66	0,0	0,00	0,0
2005-02-06 19:00	72	25	100	0,0	18,33	-4,19	4,6	1027,52	-4,59	-4,19	17,70	-0,46	0,0	0,00	0,0
2005-02-06 19:30	75	25	100	0,0	18,33	-4,09	4,6	1027,52	-4,50	-4,09	17,70	-0,36	1,4	0,00	0,0
2005-02-06 20:00	86	25	100	0,0	18,23	-4,49	4,6	1027,52	-4,89	-4,49	17,60	-0,76	1,6	0,00	0,0
2005-02-06 20:30	85	25	100	0,0	18,23	-4,89	4,6	1028,52	-5,29	-4,89	17,60	-1,16	0,0	0,00	0,0
2005-02-06 21:00	85	25	100	0,0	18,13	-4,99	4,6	1027,52	-5,39	-4,99	17,50	-1,26	1,2	0,00	0,0
2005-02-06 21:30	72	25	100	0,0	18,03	-5,39	4,6	1027,52	-5,79	-5,39	17,40	-1,66	1,6	0,00	0,0
2005-02-06 22:00	59	25	100	0,0	18,03	-5,49	4,6	1027,52	-5,89	-5,49	17,40	-1,76	1,6	0,00	0,0
2005-02-06 22:30	14	25	100	0,0	18,03	-5,59	4,6	1028,52	-5,99	-5,59	17,40	-1,86	1,8	0,00	0,0
2005-02-06 23:00	56	25	100	0,0	18,13	-4,99	4,6	1027,52	-5,39	-4,99	17,50	-1,26	1,6	0,00	0,0
2005-02-06 23:30	76	25	100	0,0	18,33	-5,19	4,6	1027,52	-5,59	-5,19	17,70	-1,46	1,6	0,00	0,0
2005-02-07 00:00	68	26	100	0,0	18,43	-5,29	4,6	1027,52	-5,69	-5,29	17,84	-1,56	1,6	0,00	0,0
2005-02-07 00:30	70	26	100	1,2	18,43	-5,19	4,6	1027,52	-5,59	-5,19	17,84	-1,46	1,6	0,00	0,0
2005-02-07 01:00	64	26	100	0,0	18,43	-5,19	4,6	1027,52	-5,59	-5,19	17,84	-1,46	1,6	0,00	0,0
2005-02-07 01:30	64	25	100	1,2	18,43	-5,39	4,6	1027,52	-5,79	-5,39	17,80	-1,66	1,6	0,00	0,0
2005-02-07 02:00	73	25	100	0,0	18,33	-5,39	4,6	1027,52	-5,79	-5,39	17,70	-1,66	1,6	0,00	0,0
2005-02-07 02:30	61	25	100	0,0	18,23	-5,49	4,6	1027,52	-5,89	-5,49	17,60	-1,76	1,8	0,00	0,0
2005-02-07 03:00	61	25	100	0,0	18,23	-5,89	4,6	1026,52	-6,29	-5,89	17,60	-2,16	0,0	0,00	0,0
2005-02-07 03:30	67	25	100	1,2	18,23	-5,99	4,6	1026,52	-6,39	-5,99	17,60	-2,26	1,6	0,00	0,0
2005-02-07 04:00	87	25	100	1,2	18,23	-5,79	4,6	1026,52	-6,19	-5,79	17,60	-2,06	2,0	0,00	0,0
2005-02-07 04:30	67	25	100	0,0	18,33	-5,59	4,6	1026,52	-5,99	-5,59	17,70	-1,86	2,2	0,00	0,0
2005-02-07 05:00	85	25	100	0,0	18,33	-5,99	4,6	1025,52	-6,39	-5,99	17,70	-2,26	1,8	0,00	0,0
2005-02-07 05:30	96	25	100	0,0	18,43	-6,19	4,6	1025,52	-6,59	-6,19	17,80	-2,46	2,2	0,00	0,0

Datum	Vindrikt °	Fukt inne Rh%	Fukt ute Rh%	Vindhast m/s	Temp in °C	Temp ute °C	Nb. Mån mm	Tryck Mbar	Daggp °C	Kyleffekt °C	Vix inne °C	Vix ute °C	Vindby m/s	Korr lufttryck	Nederb./dygn mm
2005-02-07 06:00	90	25	100	1,4	18,43	-6,29	4,6	1025,52	-6,69	-6,29	17,80	-2,56	2,2	0,00	0,0
2005-02-07 06:30	81	25	100	0,0	18,43	-6,39	4,6	1025,52	-6,79	-6,39	17,80	-2,66	1,8	0,00	0,0
2005-02-07 07:00	87	25	100	0,0	18,43	-6,29	4,6	1025,52	-6,69	-6,29	17,80	-2,56	1,8	0,00	0,0
2005-02-07 07:30	89	25	100	1,2	18,43	-6,39	4,6	1025,52	-6,79	-6,39	17,80	-2,66	2,0	0,00	0,0
2005-02-07 08:00	66	25	100	0,0	18,33	-6,69	4,6	1025,52	-7,09	-6,69	17,70	-2,96	2,0	0,00	0,0
2005-02-07 08:30	63	25	100	0,0	18,33	-6,79	4,6	1025,52	-7,19	-6,79	17,70	-3,06	1,6	0,00	0,0
2005-02-07 09:00	86	25	100	0,0	18,33	-6,89	4,6	1026,52	-7,29	-6,89	17,70	-3,16	1,6	0,00	0,0
2005-02-07 09:30	94	25	100	1,2	18,23	-7,09	4,6	1025,52	-7,49	-7,09	17,60	-3,36	1,8	0,00	0,0
2005-02-07 10:00	98	25	100	1,2	18,23	-6,99	4,6	1025,52	-7,39	-6,99	17,60	-3,26	2,0	0,00	0,0
2005-02-07 10:30	94	25	100	0,0	18,13	-7,09	4,6	1025,52	-7,49	-7,09	17,50	-3,36	1,6	0,00	0,0
2005-02-07 11:00	97	25	100	0,0	18,03	-6,89	4,6	1026,52	-7,29	-6,89	17,40	-3,16	2,2	0,00	0,0
2005-02-07 11:30	94	25	99	0,0	17,93	-6,59	4,6	1025,52	-7,12	-6,59	17,30	-2,95	0,0	0,00	0,0
2005-02-07 12:00	121	25	98	0,0	17,83	-6,39	4,6	1026,52	-7,06	-6,39	17,20	-2,84	2,0	0,00	0,0
2005-02-07 12:30	121	25	97	0,0	17,73	-6,39	4,6	1025,52	-7,20	-6,39	17,10	-2,92	0,0	0,00	0,0
2005-02-07 13:00	121	25	95	0,0	17,73	-6,39	4,6	1025,52	-7,48	-6,39	17,10	-3,09	0,0	0,00	0,0
2005-02-07 13:30	121	25	96	0,0	17,63	-6,09	4,6	1026,52	-7,04	-6,09	17,00	-2,71	0,0	0,00	0,0
2005-02-07 14:00	121	25	96	0,0	17,53	-6,09	4,6	1025,52	-7,04	-6,09	16,90	-2,71	0,0	0,00	0,0
2005-02-07 14:30	121	26	95	0,0	17,53	-6,19	4,6	1025,52	-7,28	-6,19	16,93	-2,89	0,0	0,00	0,0
2005-02-07 15:00	121	26	95	0,0	17,43	-6,19	4,6	1025,52	-7,28	-6,19	16,83	-2,89	0,0	0,00	0,0
2005-02-07 15:30	121	26	95	0,0	17,33	-6,29	4,6	1025,52	-7,38	-6,29	16,73	-2,99	0,0	0,00	0,0
2005-02-07 16:00	121	26	93	0,0	17,33	-7,09	4,6	1025,52	-8,45	-7,09	16,73	-3,96	0,0	0,00	0,0
2005-02-07 16:30	121	26	93	0,0	17,23	-8,09	4,6	1025,52	-9,44	-8,09	16,63	-4,96	0,0	0,00	0,0
2005-02-07 17:00	121	26	94	0,0	17,23	-8,29	4,6	1025,52	-9,50	-8,29	16,63	-5,07	0,0	0,00	0,0
2005-02-07 17:30	121	26	95	0,0	17,43	-8,69	4,6	1025,52	-9,76	-8,69	16,83	-5,39	0,0	0,00	0,0
2005-02-07 18:00	121	25	95	0,0	17,73	-9,29	4,6	1025,52	-10,35	-9,29	17,10	-5,99	0,0	0,00	0,0
2005-02-07 18:30	120	25	97	0,0	17,93	-8,99	4,6	1026,52	-9,78	-8,99	17,30	-5,52	0,0	0,00	0,0
2005-02-07 19:00	120	25	97	0,0	17,93	-9,29	4,6	1025,52	-10,08	-9,29	17,30	-5,82	0,0	0,00	0,0
2005-02-07 19:30	119	25	97	0,0	17,83	-9,29	4,6	1025,52	-10,08	-9,29	17,20	-5,82	0,0	0,00	0,0
2005-02-07 20:00	97	25	98	0,0	17,73	-9,09	4,6	1025,52	-9,75	-9,09	17,10	-5,54	1,2	0,00	0,0
2005-02-07 20:30	97	25	99	0,0	17,63	-8,99	4,6	1025,52	-9,51	-8,99	17,00	-5,35	1,2	0,00	0,0
2005-02-07 21:00	75	26	100	0,0	17,53	-8,09	4,6	1025,52	-8,49	-8,09	16,93	-4,36	1,8	0,00	0,0
2005-02-07 21:30	91	25	100	1,2	17,53	-8,19	4,6	1025,52	-8,58	-8,19	16,90	-4,46	2,0	0,00	0,0
2005-02-07 22:00	91	25	100	1,8	17,73	-8,39	4,6	1025,52	-8,78	-8,39	17,10	-4,66	2,0	0,00	0,0
2005-02-07 22:30	87	25	99	1,2	17,93	-8,19	4,6	1025,52	-8,72	-8,19	17,30	-4,55	2,2	0,00	0,0
2005-02-07 23:00	84	25	99	1,2	18,03	-8,49	4,6	1025,52	-9,02	-8,49	17,40	-4,85	2,8	0,00	0,0
2005-02-07 23:30	93	25	99	2,4	18,03	-8,59	4,6	1024,52	-9,12	-10,87	17,40	-4,95	2,8	0,00	0,0
2005-02-08 00:00	111	25	99	1,8	18,03	-9,09	4,6	1024,52	-9,61	-9,09	17,40	-5,45	3,0	0,00	0,0
2005-02-08 00:30	93	25	100	1,6	18,03	-8,89	4,6	1024,52	-9,28	-8,89	17,40	-5,16	2,8	0,00	0,0
2005-02-08 01:00	106	25	98	2,6	17,93	-8,99	4,6	1024,52	-9,65	-11,29	17,30	-5,44	3,1	0,00	0,0
2005-02-08 01:30	119	25	99	2,4	17,83	-8,49	4,6	1023,52	-9,02	-10,76	17,20	-4,85	3,5	0,00	0,0
2005-02-08 02:00	133	25	98	4,5	17,73	-8,09	4,6	1023,52	-8,75	-17,89	17,10	-4,54	6,4	0,00	0,0
2005-02-08 02:30	127	25	98	2,6	17,73	-7,69	4,6	1023,52	-8,35	-9,92	17,10	-4,14	5,8	0,00	0,0
2005-02-08 03:00	134	25	97	3,0	17,73	-7,79	4,6	1023,52	-8,59	-11,54	17,10	-4,32	4,9	0,00	0,0
2005-02-08 03:30	146	25	97	2,8	17,73	-7,69	4,6	1023,52	-8,49	-11,43	17,10	-4,22	5,6	0,00	0,0
2005-02-08 04:00	146	25	96	1,6	17,73	-7,89	4,6	1023,52	-8,83	-7,89	17,10	-4,51	4,3	0,00	0,0
2005-02-08 04:30	139	25	96	2,4	17,83	-8,09	4,6	1022,52	-9,02	-10,34	17,20	-4,71	4,7	0,00	0,0
2005-02-08 05:00	137	25	96	0,0	17,83	-8,49	4,6	1023,52	-9,42	-8,49	17,20	-5,11	2,6	0,00	0,0
2005-02-08 05:30	131	25	96	2,8	17,83	-8,89	4,6	1022,52	-9,82	-12,74	17,20	-5,51	3,3	0,00	0,0
2005-02-08 06:00	139	25	95	3,9	17,83	-8,89	4,6	1022,52	-9,96	-15,86	17,20	-5,59	4,5	0,00	0,0
2005-02-08 06:30	130	25	95	5,2	17,73	-8,59	4,6	1022,52	-9,66	-19,35	17,10	-5,29	6,0	0,00	0,0

Datum	Vindrikt °	Fukt inne Rh%	Fukt ute Rh%	Vindhast m/s	Temp in °C	Temp ute °C	Nb. Mån mm	Tryck Mbar	Daggp °C	Kyleffekt °C	Vix inne °C	Vix ute °C	Vindby m/s	Korr lufttryck	Nederb./dygn mm
2005-02-08 07:00	143	25	92	3,7	17,53	-8,59	4,6	1022,52	-10,08	-15,51	16,90	-5,54	6,9	0,00	0,0
2005-02-08 07:30	148	25	92	3,3	17,53	-8,59	4,6	1022,52	-10,08	-13,96	16,90	-5,54	7,1	0,00	0,0
2005-02-08 08:00	142	25	91	3,7	17,53	-8,39	4,6	1022,52	-10,02	-15,27	16,90	-5,42	5,2	0,00	0,0
2005-02-08 08:30	168	25	90	3,0	17,53	-8,69	4,6	1022,52	-10,46	-12,52	16,90	-5,80	5,6	0,00	0,0
2005-02-08 09:00	127	25	90	4,5	17,53	-8,49	4,6	1022,52	-10,27	-18,39	16,90	-5,60	5,2	0,00	0,0
2005-02-08 09:30	138	25	88	3,9	17,53	-8,19	4,6	1022,52	-10,26	-15,04	16,90	-5,46	5,4	0,00	0,0
2005-02-08 10:00	161	25	87	3,1	17,53	-7,99	4,6	1022,52	-10,22	-11,76	16,90	-5,34	5,2	0,00	0,0
2005-02-08 10:30	148	25	87	2,8	17,43	-7,49	4,6	1022,52	-9,73	-11,21	16,80	-4,84	6,0	0,00	0,0
2005-02-08 11:00	132	25	85	3,9	17,33	-6,89	4,6	1022,52	-9,44	-13,52	16,70	-4,39	5,2	0,00	0,0
2005-02-08 11:30	155	25	84	4,3	17,23	-6,29	4,6	1022,52	-9,01	-14,28	16,60	-3,87	7,1	0,00	0,0
2005-02-08 12:00	146	25	83	4,1	17,03	-5,89	4,6	1022,52	-8,78	-13,80	16,40	-3,54	6,6	0,00	0,0
2005-02-08 12:30	147	25	81	5,4	16,93	-5,49	4,6	1022,52	-8,72	-16,21	16,30	-3,29	7,3	0,00	0,0
2005-02-08 13:00	150	25	79	4,7	16,83	-4,99	4,6	1022,52	-8,56	-14,05	16,20	-2,93	7,7	0,00	0,0
2005-02-08 13:30	158	25	78	6,4	16,83	-4,79	4,6	1021,52	-8,54	-16,83	16,20	-2,80	8,5	0,00	0,0
2005-02-08 14:00	158	25	77	5,0	16,73	-4,59	4,6	1021,52	-8,52	-14,31	16,10	-2,67	7,5	0,00	0,0
2005-02-08 14:30	179	25	76	3,9	16,63	-4,49	4,6	1021,52	-8,59	-10,72	16,00	-2,64	8,5	0,00	0,0
2005-02-08 15:00	137	25	75	4,9	16,53	-4,59	4,6	1021,52	-8,87	-13,56	15,90	-2,81	9,2	0,00	0,0
2005-02-08 15:30	155	25	74	4,7	16,43	-4,69	4,6	1021,52	-9,14	-13,68	15,80	-2,98	7,3	0,00	0,0
2005-02-08 16:00	156	25	74	3,9	16,33	-4,89	4,6	1021,52	-9,33	-11,19	15,70	-3,18	7,5	0,00	0,0
2005-02-08 16:30	140	25	75	3,0	16,13	-5,19	4,6	1021,52	-9,45	-8,70	15,50	-3,41	6,6	0,00	0,0
2005-02-08 17:00	200	25	76	4,3	16,03	-5,39	4,6	1020,52	-9,46	-13,20	15,40	-3,54	7,3	0,00	0,0
2005-02-08 17:30	152	25	76	3,5	15,93	-5,69	4,6	1021,52	-9,75	-10,68	15,30	-3,84	7,9	0,00	0,0
2005-02-08 18:00	155	25	77	3,5	15,93	-5,89	4,6	1021,52	-9,77	-10,91	15,30	-3,97	5,0	0,00	0,0
2005-02-08 18:30	135	25	78	3,5	15,93	-6,09	4,6	1020,52	-9,80	-11,14	15,30	-4,10	5,8	0,00	0,0
2005-02-08 19:00	145	25	77	4,7	15,93	-6,39	4,6	1020,52	-10,26	-15,79	15,30	-4,48	6,0	0,00	0,0
2005-02-08 19:30	146	25	78	3,1	16,03	-6,89	4,6	1020,52	-10,57	-10,56	15,40	-4,91	4,7	0,00	0,0
2005-02-08 20:00	130	25	79	2,2	16,13	-7,19	4,6	1020,52	-10,70	-7,19	15,50	-5,13	4,7	0,00	0,0
2005-02-08 20:30	122	25	80	1,8	16,43	-7,69	4,6	1020,52	-11,02	-7,69	15,80	-5,56	3,9	0,00	0,0
2005-02-08 21:00	141	25	81	3,3	16,63	-7,79	4,6	1019,52	-10,96	-13,06	16,00	-5,59	4,7	0,00	0,0
2005-02-08 21:30	144	25	81	2,8	16,73	-7,49	4,6	1019,52	-10,66	-11,21	16,10	-5,29	7,9	0,00	0,0
2005-02-08 22:00	186	25	80	1,8	16,93	-7,39	4,6	1019,52	-10,73	-7,39	16,30	-5,26	6,6	0,00	0,0
2005-02-08 22:30	149	25	81	2,8	17,03	-7,59	4,6	1019,52	-10,76	-11,32	16,40	-5,39	5,6	0,00	0,0
2005-02-08 23:00	128	25	82	3,7	17,03	-7,79	4,6	1019,52	-10,80	-14,57	16,40	-5,52	6,6	0,00	0,0
2005-02-08 23:30	151	25	83	4,1	17,03	-8,09	4,6	1019,52	-10,93	-16,45	16,40	-5,74	4,9	0,00	0,0
2005-02-09 00:00	135	25	83	2,0	17,03	-8,29	4,6	1019,52	-11,13	-8,29	16,40	-5,94	5,2	0,00	0,0
2005-02-09 00:30	125	25	84	2,0	17,03	-8,59	4,6	1018,52	-11,26	-8,59	16,40	-6,17	4,3	0,00	0,0
2005-02-09 01:00	187	25	85	2,8	17,03	-8,29	4,6	1018,52	-10,82	-12,09	16,40	-5,79	5,8	0,00	0,0
2005-02-09 01:30	156	25	84	4,1	17,03	-8,09	4,6	1017,52	-10,77	-16,45	16,40	-5,67	7,1	0,00	0,0
2005-02-09 02:00	162	25	83	5,2	16,93	-7,99	4,6	1017,52	-10,83	-18,59	16,30	-5,64	7,3	0,00	0,0
2005-02-09 02:30	154	25	83	4,7	16,83	-8,19	4,6	1018,52	-11,03	-18,02	16,20	-5,84	8,1	0,00	0,0
2005-02-09 03:00	144	25	84	3,3	16,83	-8,39	4,6	1017,52	-11,07	-13,73	16,20	-5,97	5,6	0,00	0,0
2005-02-09 03:30	158	25	84	4,7	16,93	-8,29	4,6	1017,52	-10,97	-18,14	16,30	-5,87	6,8	0,00	0,0
2005-02-09 04:00	142	25	85	4,9	16,93	-8,19	4,6	1016,51	-10,72	-18,02	16,30	-5,69	7,9	0,00	0,0
2005-02-09 04:30	151	24	85	6,0	16,83	-8,19	4,6	1016,51	-10,72	-20,49	16,17	-5,69	8,7	0,00	0,0
2005-02-09 05:00	179	24	86	2,6	16,83	-8,49	4,6	1016,51	-10,86	-10,76	16,17	-5,91	7,9	0,00	0,0
2005-02-09 05:30	143	24	86	3,9	16,83	-8,19	4,6	1015,51	-10,56	-15,04	16,17	-5,61	8,5	0,00	0,0
2005-02-09 06:00	176	24	87	5,0	16,73	-7,79	4,6	1015,51	-10,02	-18,34	16,07	-5,14	9,8	0,00	0,0
2005-02-09 06:30	133	24	87	4,7	16,73	-7,69	4,6	1015,51	-9,92	-17,40	16,07	-5,04	7,5	0,00	0,0
2005-02-09 07:00	149	24	87	6,4	16,73	-7,79	4,6	1015,51	-10,02	-20,79	16,07	-5,14	7,1	0,00	0,0
2005-02-09 07:30	154	24	87	5,4	16,73	-7,29	4,6	1014,51	-9,53	-18,52	16,07	-4,64	8,1	0,00	0,0

Datum	Vindrikt °	Fukt inne Rh%	Fukt ute Rh%	Vindhast m/s	Temp in °C	Temp ute °C	Nb. Mån mm	Tryck Mbar	Daggp °C	Kyleffekt °C	Vix inne °C	Vix ute °C	Vindby m/s	Korr lufttryck	Nederb./dygn mm
2005-02-09 08:00	146	24	87	6,0	16,63	-7,09	4,6	1014,51	-9,33	-19,07	15,97	-4,44	9,2	0,00	0,0
2005-02-09 08:30	152	24	86	8,1	16,53	-6,99	4,6	1013,51	-9,39	-22,77	15,87	-4,41	10,6	0,00	0,0
2005-02-09 09:00	140	25	86	6,0	16,43	-6,59	4,6	1013,51	-9,00	-18,42	15,80	-4,01	10,2	0,00	0,0
2005-02-09 09:30	166	25	85	6,9	16,33	-6,39	4,6	1013,51	-8,95	-19,79	15,70	-3,89	10,4	0,00	0,0
2005-02-09 10:00	154	25	84	7,5	16,23	-6,09	4,6	1013,51	-8,82	-20,10	15,60	-3,66	11,1	0,00	0,0
2005-02-09 10:30	153	25	84	7,7	15,93	-5,89	4,6	1012,51	-8,62	-20,53	15,30	-3,46	11,7	0,00	0,0
2005-02-09 11:00	146	25	84	9,6	15,63	-5,59	4,6	1012,51	-8,33	-22,58	15,00	-3,16	12,1	0,00	0,0
2005-02-09 11:30	159	25	85	7,5	15,43	-5,49	4,6	1012,51	-8,07	-19,28	14,80	-2,99	9,0	0,00	0,0
2005-02-09 12:00	176	25	84	6,0	15,33	-4,69	4,6	1012,51	-7,45	-15,95	14,70	-2,26	9,8	0,00	0,0
2005-02-09 12:30	157	25	82	4,7	15,33	-4,49	4,6	1012,51	-7,58	-13,43	14,70	-2,21	10,4	0,00	0,0
2005-02-09 13:00	148	25	83	6,4	15,43	-4,19	4,6	1011,51	-7,12	-16,04	14,80	-1,84	10,9	0,00	0,0
2005-02-09 13:30	134	25	83	4,5	15,53	-4,29	4,6	1011,51	-7,22	-13,18	14,90	-1,94	10,0	0,00	0,0
2005-02-09 14:00	121	25	83	3,3	15,83	-4,29	4,6	1011,51	-7,22	-9,10	15,20	-1,94	7,9	0,00	0,0
2005-02-09 14:30	133	25	84	7,9	15,93	-4,09	4,6	1010,51	-6,86	-18,05	15,30	-1,66	8,7	0,00	0,0
2005-02-09 15:00	127	25	84	8,3	16,03	-3,99	4,6	1010,51	-6,76	-18,58	15,40	-1,56	8,7	0,00	0,0
2005-02-09 15:30	165	25	84	7,7	15,93	-3,59	4,6	1009,51	-6,37	-17,36	15,30	-1,16	9,8	0,00	0,0
2005-02-09 16:00	162	25	84	6,6	15,83	-3,39	4,6	1009,51	-6,18	-14,99	15,20	-0,96	10,8	0,00	0,0
2005-02-09 16:30	158	25	84	6,0	15,73	-3,29	4,6	1009,51	-6,08	-14,13	15,10	-0,86	9,4	0,00	0,0
2005-02-09 17:00	136	25	84	6,8	15,63	-3,19	4,6	1009,51	-5,98	-15,50	15,00	-0,76	9,8	0,00	0,0
2005-02-09 17:30	148	25	84	6,8	15,73	-3,19	4,6	1008,51	-5,98	-15,50	15,10	-0,76	9,4	0,00	0,0
2005-02-09 18:00	145	25	83	5,4	15,73	-3,09	4,6	1008,51	-6,05	-13,14	15,10	-0,74	11,1	0,00	0,0
2005-02-09 18:30	147	25	83	6,6	15,73	-2,99	4,6	1007,51	-5,95	-14,46	15,10	-0,64	10,4	0,00	0,0
2005-02-09 19:00	163	25	83	8,5	15,83	-3,09	4,6	1007,51	-6,05	-17,98	15,20	-0,74	10,0	0,00	0,0
2005-02-09 19:30	151	25	83	7,3	15,73	-3,09	4,6	1007,51	-6,05	-16,02	15,10	-0,74	9,8	0,00	0,0
2005-02-09 20:00	139	25	84	6,8	15,63	-3,09	4,6	1007,51	-5,88	-15,37	15,00	-0,66	10,8	0,00	0,0
2005-02-09 20:30	140	25	83	6,4	15,53	-3,19	4,6	1006,51	-6,15	-14,72	14,90	-0,84	9,4	0,00	0,0
2005-02-09 21:00	158	25	84	6,6	15,53	-3,19	4,6	1006,51	-5,98	-14,72	14,90	-0,76	10,2	0,00	0,0
2005-02-09 21:30	174	25	84	6,0	15,43	-3,29	4,6	1006,51	-6,08	-14,13	14,80	-0,86	10,6	0,00	0,0
2005-02-09 22:00	95	25	84	8,5	15,33	-3,19	4,6	1005,51	-5,98	-18,12	14,70	-0,76	10,0	0,00	0,0
2005-02-09 22:30	133	25	83	6,6	15,23	-3,19	4,6	1005,51	-6,15	-14,72	14,60	-0,84	10,0	0,00	0,0
2005-02-09 23:00	157	25	84	6,4	15,43	-2,79	4,6	1004,51	-5,59	-14,20	14,80	-0,36	10,2	0,00	0,0
2005-02-09 23:30	162	25	84	6,0	15,73	-2,69	4,6	1004,51	-5,49	-13,35	15,10	-0,26	10,2	0,00	0,0
2005-02-10 00:00	141	25	87	5,2	15,93	-2,79	4,6	1003,51	-5,11	-12,04	15,30	-0,13	7,9	0,00	0,0
2005-02-10 00:30	130	25	87	5,2	16,03	-2,59	4,6	1002,51	-4,92	-11,79	15,40	0,07	6,8	0,00	0,0
2005-02-10 01:00	154	25	87	5,6	15,93	-2,29	4,6	1001,51	-4,62	-12,12	15,30	0,37	7,5	0,00	0,0
2005-02-10 01:30	158	25	88	7,9	15,73	-2,09	4,6	1001,51	-4,27	-15,30	15,10	0,65	10,6	0,00	0,0
2005-02-10 02:00	137	25	88	4,5	15,53	-1,89	4,6	1000,51	-4,07	-10,21	14,90	0,85	10,8	0,00	0,0
2005-02-10 02:30	146	25	89	6,0	15,63	-1,79	4,6	999,51	-3,82	-12,18	15,00	1,03	10,0	0,00	0,0
2005-02-10 03:00	151	25	90	8,3	15,83	-1,89	4,6	998,51	-3,76	-15,65	15,20	1,01	10,9	0,00	0,0
2005-02-10 03:30	141	25	91	7,5	15,93	-1,79	4,6	997,50	-3,51	-14,25	15,30	1,19	12,5	0,00	0,0
2005-02-10 04:00	140	25	93	9,8	15,93	-1,69	4,6	996,50	-3,11	-16,96	15,30	1,45	12,1	0,00	0,0
2005-02-10 04:30	134	25	94	8,9	15,83	-1,79	4,6	995,50	-3,06	-16,14	15,20	1,43	12,3	0,00	0,0
2005-02-10 05:00	137	25	96	6,2	15,73	-1,49	4,6	994,50	-2,47	-11,79	15,10	1,90	13,8	0,00	0,0
2005-02-10 05:30	125	25	94	3,3	15,73	-1,39	4,6	993,50	-2,67	-5,83	15,10	1,83	11,3	0,00	0,0
2005-02-10 06:00	156	25	94	7,3	15,73	-1,49	4,6	992,50	-2,76	-13,85	15,10	1,73	11,3	0,00	0,0
2005-02-10 06:30	150	25	92	7,1	15,83	-1,49	4,6	992,50	-3,06	-13,22	15,20	1,57	10,6	0,00	0,0
2005-02-10 07:00	157	25	91	5,4	15,83	-1,49	4,6	992,50	-3,21	-11,10	15,20	1,49	10,0	0,00	0,0
2005-02-10 07:30	153	25	91	6,4	15,93	-1,49	4,6	991,50	-3,21	-12,48	15,30	1,49	10,4	0,00	0,0
2005-02-10 08:00	140	25	90	8,3	16,03	-1,59	4,6	990,50	-3,47	-15,23	15,40	1,31	11,9	0,00	0,0
2005-02-10 08:30	113	25	90	7,3	16,03	-1,79	4,6	990,50	-3,66	-14,25	15,40	1,11	12,1	0,00	0,0

Datum	Vindrikt °	Fukt inne Rh%	Fukt ute Rh%	Vindhast m/s	Temp in °C	Temp ute °C	Nb. Mån mm	Tryck Mbar	Daggp °C	Kyleffekt °C	Vix inne °C	Vix ute °C	Vindby m/s	Korr lufttryck	Nederb./dygn mm
2005-02-10 09:00	123	25	91	8,3	16,03	-2,09	4,6	990,50	-3,81	-15,93	15,40	0,89	11,1	0,00	0,0
2005-02-10 09:30	149	25	97	6,2	16,03	-2,59	4,6	989,50	-3,42	-13,22	15,40	0,88	10,8	0,00	0,0
2005-02-10 10:00	136	25	100	7,5	15,93	-2,99	4,6	989,50	-3,40	-15,88	15,30	0,74	9,6	0,00	0,0
2005-02-10 10:30	145	25	100	4,5	15,93	-3,19	4,6	988,50	-3,60	-11,82	15,30	0,54	8,5	0,00	0,0
2005-02-10 11:00	148	25	100	3,9	15,93	-3,39	4,6	988,50	-3,80	-9,44	15,30	0,34	8,3	0,00	0,0
2005-02-10 11:30	139	25	100	4,3	16,03	-3,39	4,6	987,50	-3,80	-10,79	15,40	0,34	8,5	0,00	0,0
2005-02-10 12:00	128	25	100	6,0	16,13	-3,49	4,6	986,50	-3,90	-14,39	15,50	0,24	7,5	0,00	0,0
2005-02-10 12:30	156	25	100	5,0	16,33	-3,59	4,6	986,50	-4,00	-13,05	15,70	0,14	7,9	0,00	0,0
2005-02-10 13:00	156	25	100	3,5	16,43	-3,59	4,6	985,50	-4,00	-8,31	15,80	0,14	6,8	0,00	0,0
2005-02-10 13:30	144	25	100	3,1	16,53	-3,59	4,6	985,50	-4,00	-6,95	15,90	0,14	7,5	0,00	0,0
2005-02-10 14:00	153	25	100	2,8	16,53	-3,59	4,6	984,50	-4,00	-6,95	15,90	0,14	5,2	0,00	0,0
2005-02-10 14:30	134	25	100	2,8	16,53	-3,39	4,6	984,50	-3,80	-6,73	15,90	0,34	4,5	0,00	0,0
2005-02-10 15:00	188	25	100	0,0	16,53	-3,19	4,6	984,50	-3,60	-3,19	15,90	0,54	3,0	0,00	0,0
2005-02-10 15:30	191	25	100	0,0	16,53	-3,19	4,6	984,50	-3,60	-3,19	15,90	0,54	1,6	0,00	0,0
2005-02-10 16:00	249	25	100	0,0	16,53	-3,29	4,6	984,50	-3,70	-3,29	15,90	0,44	2,4	0,00	0,0
2005-02-10 16:30	248	25	100	1,4	16,43	-3,49	4,6	984,50	-3,90	-3,49	15,80	0,24	2,0	0,00	0,0
2005-02-10 17:00	264	25	100	0,0	16,43	-3,59	4,6	984,50	-4,00	-3,59	15,80	0,14	1,6	0,00	0,0
2005-02-10 17:30	255	25	100	0,0	16,43	-3,59	4,6	984,50	-4,00	-3,59	15,80	0,14	1,6	0,00	0,0
2005-02-10 18:00	256	25	100	0,0	16,43	-3,79	4,6	985,50	-4,20	-3,79	15,80	-0,06	1,8	0,00	0,0
2005-02-10 18:30	257	25	100	0,0	16,53	-4,49	4,6	985,50	-4,89	-4,49	15,90	-0,76	1,6	0,00	0,0
2005-02-10 19:00	257	25	100	0,0	16,63	-5,19	4,6	985,50	-5,59	-5,19	16,00	-1,46	0,0	0,00	0,0
2005-02-10 19:30	257	25	100	0,0	16,63	-5,79	4,6	985,50	-6,19	-5,79	16,00	-2,06	0,0	0,00	0,0
2005-02-10 20:00	202	25	100	0,0	16,63	-5,89	4,6	985,50	-6,29	-5,89	16,00	-2,16	1,6	0,00	0,0
2005-02-10 20:30	202	25	100	0,0	16,63	-5,99	4,6	985,50	-6,39	-5,99	16,00	-2,26	1,4	0,00	0,0
2005-02-10 21:00	202	25	100	0,0	16,63	-6,29	4,6	986,50	-6,69	-6,29	16,00	-2,56	1,4	0,00	0,0
2005-02-10 21:30	202	25	100	1,2	16,73	-6,49	4,6	986,50	-6,89	-6,49	16,10	-2,76	1,2	0,00	0,0
2005-02-10 22:00	202	25	100	0,0	16,73	-6,69	4,6	986,50	-7,09	-6,69	16,10	-2,96	1,2	0,00	0,0
2005-02-10 22:30	202	25	100	0,0	16,73	-6,79	4,6	987,50	-7,19	-6,79	16,10	-3,06	1,2	0,00	0,0
2005-02-10 23:00	201	25	100	0,0	16,83	-5,89	4,6	987,50	-6,29	-5,89	16,20	-2,16	1,6	0,00	0,0
2005-02-10 23:30	188	25	100	0,0	16,83	-5,89	4,6	987,50	-6,29	-5,89	16,20	-2,16	2,2	0,00	0,0
2005-02-11 00:00	247	25	100	0,0	16,83	-5,69	4,6	988,50	-6,09	-5,69	16,20	-1,96	3,9	0,00	0,0
2005-02-11 00:30	217	25	100	0,0	16,93	-5,99	4,6	988,50	-6,39	-5,99	16,30	-2,26	1,6	0,00	0,0
2005-02-11 01:00	219	25	100	0,0	16,93	-5,59	4,6	988,50	-5,99	-5,59	16,30	-1,86	1,6	0,00	0,0
2005-02-11 01:30	267	25	100	0,0	17,03	-4,99	4,6	989,50	-5,39	-4,99	16,40	-1,26	2,0	0,00	0,0
2005-02-11 02:00	259	25	100	0,0	17,03	-4,89	4,6	989,50	-5,29	-4,89	16,40	-1,16	2,0	0,00	0,0
2005-02-11 02:30	311	25	100	2,2	17,03	-4,89	4,6	989,50	-5,29	-4,89	16,40	-1,16	3,1	0,00	0,0
2005-02-11 03:00	294	25	100	2,6	16,93	-3,49	4,6	990,50	-3,90	-5,49	16,30	0,24	6,9	0,00	0,0
2005-02-11 03:30	284	25	99	1,6	16,83	-3,59	4,6	991,50	-4,13	-3,59	16,20	0,05	6,2	0,00	0,0
2005-02-11 04:00	285	25	94	2,2	16,83	-3,29	4,6	991,50	-4,55	-3,29	16,20	-0,07	6,0	0,00	0,0
2005-02-11 04:30	246	25	93	1,6	16,83	-3,89	4,6	991,50	-5,29	-3,89	16,20	-0,75	3,9	0,00	0,0
2005-02-11 05:00	292	25	95	3,7	16,83	-3,69	4,6	991,50	-4,80	-9,79	16,20	-0,39	5,0	0,00	0,0
2005-02-11 05:30	270	25	94	1,4	16,73	-3,99	4,6	992,50	-5,24	-3,99	16,10	-0,77	5,6	0,00	0,0
2005-02-11 06:00	283	25	94	2,2	16,73	-4,19	4,6	992,50	-5,44	-4,19	16,10	-0,97	4,9	0,00	0,0
2005-02-11 06:30	256	25	94	0,0	16,73	-4,49	4,6	992,50	-5,74	-4,49	16,10	-1,27	3,7	0,00	0,0
2005-02-11 07:00	299	25	95	3,0	16,73	-4,19	4,6	992,50	-5,29	-7,61	16,10	-0,89	5,2	0,00	0,0
2005-02-11 07:30	282	25	94,00	2,499	16,73	-4,2	4,6	992,50	-5,29	-7,61	16,10	-0,89	3,999	0,00	0,0
2005-02-11 08:00	265	25	93,00	3,699	16,73	-4,2	4,6	992,50	-5,29	-7,61	16,10	-0,89	4,399	0,00	0,0
2005-02-11 08:30	309	25	93,00	2,499	16,73	-4,0	4,6	992,50	-5,29	-7,61	16,10	-0,89	6,698	0,00	0,0
2005-02-11 09:00	210	25	96,00	1,799	16,73	-4,0	4,6	992,50	-5,29	-7,61	16,10	-0,89	3,899	0,00	0,0
2005-02-11 09:30	264	25	100,00	5,398	16,73	-2,9	4,6	992,50	-5,29	-7,61	16,10	-0,89	5,398	0,00	0,0

Datum	Vindrikt °	Fukt inne Rh%	Fukt ute Rh%	Vindhast m/s	Temp in °C	Temp ute °C	Nb. Mån mm	Tryck Mbar	Dagggp °C	Kyleffekt °C	Vix inne °C	Vix ute °C	Vindby m/s	Korr lufttryck	Nederb./dygn mm
2005-02-11 10:00	271	25	100,00	4,599	16,73	-2,8	4,6	992,50	-5,29	-7,61	16,10	-0,89	7,098	0,00	0,0
2005-02-11 10:30	279	25	94,00	4,998	16,73	-2,4	4,6	992,50	-5,29	-7,61	16,10	-0,89	7,898	0,00	0,0
2005-02-11 11:00	312	25	95,00	5,398	16,73	-2,2	4,6	992,50	-5,29	-7,61	16,10	-0,89	7,898	0,00	0,0
2005-02-11 11:30	257	25	90,00	6,298	16,73	-2,0	4,6	992,50	-5,29	-7,61	16,10	-0,89	8,997	0,00	0,0
2005-02-11 12:00	248	25	86,00	4,599	16,73	-2,3	4,6	992,50	-5,29	-7,61	16,10	-0,89	8,597	0,00	0,0
2005-02-11 12:30	262	25	84,00	6,898	16,73	-2,2	4,6	992,50	-5,29	-7,61	16,10	-0,89	8,797	0,00	0,0
2005-02-11 13:00	277	25	83,00	3,999	16,73	-2,2	4,6	992,50	-5,29	-7,61	16,10	-0,89	8,197	0,00	0,0
2005-02-11 13:30	261	25	84,00	3,899	16,73	-1,9	4,6	992,50	-5,29	-7,61	16,10	-0,89	8,197	0,00	0,0
2005-02-11 14:00	296	25	79,00	3,699	16,73	-1,7	4,6	992,50	-5,29	-7,61	16,10	-0,89	8,397	0,00	0,0
2005-02-11 14:30	281	25	76,00	8,997	16,73	-1,8	4,6	992,50	-5,29	-7,61	16,10	-0,89	8,997	0,00	0,0
2005-02-11 15:00	296	25	76,00	3,499	16,73	-2,0	4,6	992,50	-5,29	-7,61	16,10	-0,89	9,397	0,00	0,0
2005-02-11 15:30	264	25	76,00	3,699	16,73	-2,4	4,6	992,50	-5,29	-7,61	16,10	-0,89	8,197	0,00	0,0
2005-02-11 16:00	275	25	80,00	4,998	16,73	-2,6	4,6	992,50	-5,29	-7,61	16,10	-0,89	6,698	0,00	0,0
2005-02-11 16:30	251	25	90,00	1,4	16,73	-2,8	4,6	992,50	-5,29	-7,61	16,10	-0,89	5,598	0,00	0,0
2005-02-11 17:00	281	25	93,00	1,799	16,73	-3,1	4,6	992,50	-5,29	-7,61	16,10	-0,89	5,598	0,00	0,0
2005-02-11 17:30	277	25	84,00	0	16,73	-2,9	4,6	992,50	-5,29	-7,61	16,10	-0,89	2,899	0,00	0,0
2005-02-11 18:00	206	25	80,00	0	16,73	-3,2	4,6	992,50	-5,29	-7,61	16,10	-0,89	3,299	0,00	0,0
2005-02-11 18:30	213	25	84,00	0	16,73	-3,4	4,6	992,50	-5,29	-7,61	16,10	-0,89	1,799	0,00	0,0
2005-02-11 19:00	215	25	86,00	0	16,73	-3,5	4,6	992,50	-5,29	-7,61	16,10	-0,89	2,099	0,00	0,0
2005-02-11 19:30	275	25	84,00	0	16,73	-3,6	4,6	992,50	-5,29	-7,61	16,10	-0,89	1,2	0,00	0,0
2005-02-11 20:00	209	25	87,00	0	16,73	-3,9	4,6	992,50	-5,29	-7,61	16,10	-0,89	0	0,00	0,0
2005-02-11 20:30	199	25	89,00	0	16,73	-4,1	4,6	992,50	-5,29	-7,61	16,10	-0,89	0	0,00	0,0
2005-02-11 21:00	212	25	91,00	0	16,73	-4,0	4,6	992,50	-5,29	-7,61	16,10	-0,89	1,999	0,00	0,0
2005-02-11 21:30	233	25	96,00	0	16,73	-4,1	4,6	992,50	-5,29	-7,61	16,10	-0,89	1,4	0,00	0,0
2005-02-11 22:00	205	25	99,00	0	16,73	-4,3	4,6	992,50	-5,29	-7,61	16,10	-0,89	1,799	0,00	0,0
2005-02-11 22:30	229	25	99,00	0	16,73	-4,9	4,6	992,50	-5,29	-7,61	16,10	-0,89	0	0,00	0,0
2005-02-11 23:00	286	25	100,00	0	16,73	-4,9	4,6	992,50	-5,29	-7,61	16,10	-0,89	0	0,00	0,0
2005-02-11 23:30	270	25	100,00	0	16,73	-5,3	4,6	992,50	-5,29	-7,61	16,10	-0,89	0	0,00	0,0
2005-02-12 00:00	216	25	100,00	0	16,73	-5,1	4,6	992,50	-5,29	-7,61	16,10	-0,89	0	0,00	0,0
2005-02-12 00:30	194	25	100	0,0	16,73	-4,79	4,6	996,50	-5,19	-4,79	16,10	-1,06	2,0	0,00	0,0
2005-02-12 01:00	239	25	100	0,0	16,73	-5,09	4,6	996,50	-5,49	-5,09	16,10	-1,36	2,4	0,00	0,0
2005-02-12 01:30	247	25	100	1,2	16,73	-4,69	4,6	996,50	-5,09	-4,69	16,10	-0,96	2,4	0,00	0,0
2005-02-12 02:00	216	25	100	1,2	16,73	-4,69	4,6	996,50	-5,09	-4,69	16,10	-0,96	2,6	0,00	0,0
2005-02-12 02:30	252	25	100	0,0	16,73	-4,69	4,6	996,50	-5,09	-4,69	16,10	-0,96	2,0	0,00	0,0
2005-02-12 03:00	252	25	100	0,0	16,83	-5,19	4,6	996,50	-5,59	-5,19	16,20	-1,46	1,4	0,00	0,0
2005-02-12 03:30	252	25	100	0,0	16,83	-5,59	4,6	995,50	-5,99	-5,59	16,20	-1,86	0,0	0,00	0,0
2005-02-12 04:00	179	25	100	0,0	16,83	-5,79	4,6	995,50	-6,19	-5,79	16,20	-2,06	1,4	0,00	0,0
2005-02-12 04:30	179	25	100	0,0	16,93	-5,99	4,6	995,50	-6,39	-5,99	16,30	-2,26	0,0	0,00	0,0
2005-02-12 05:00	179	25	100	0,0	16,93	-5,79	4,6	995,50	-6,19	-5,79	16,30	-2,06	0,0	0,00	0,0
2005-02-12 05:30	179	25	100	0,0	17,03	-4,99	4,6	995,50	-5,39	-4,99	16,40	-1,26	1,2	0,00	0,0
2005-02-12 06:00	179	25	100	0,0	17,03	-4,89	4,6	995,50	-5,29	-4,89	16,40	-1,16	1,2	0,00	0,0
2005-02-12 06:30	179	25	100	0,0	17,03	-5,09	4,6	995,50	-5,49	-5,09	16,40	-1,36	1,6	0,00	0,0
2005-02-12 07:00	179	25	100	0,0	17,03	-5,19	4,6	995,50	-5,59	-5,19	16,40	-1,46	1,2	0,00	0,0
2005-02-12 07:30	179	25	100	0,0	17,03	-5,19	4,6	994,50	-5,59	-5,19	16,40	-1,46	0,0	0,00	0,0
2005-02-12 08:00	179	25	100	1,2	17,03	-4,89	4,6	994,50	-5,29	-4,89	16,40	-1,16	1,8	0,00	0,0
2005-02-12 08:30	179	25	100	0,0	17,03	-4,79	4,6	994,50	-5,19	-4,79	16,40	-1,06	1,6	0,00	0,0
2005-02-12 09:00	179	25	100	0,0	17,03	-4,59	4,6	994,50	-4,99	-4,59	16,40	-0,86	1,8	0,00	0,0
2005-02-12 09:30	179	25	100	0,0	17,03	-4,19	4,6	994,50	-4,59	-4,19	16,40	-0,46	2,0	0,00	0,0
2005-02-12 10:00	179	25	100	0,0	17,03	-4,29	4,6	994,50	-4,69	-4,29	16,40	-0,56	2,0	0,00	0,0
2005-02-12 10:30	179	25	100	0,0	17,03	-4,09	4,6	994,50	-4,50	-4,09	16,40	-0,36	0,0	0,00	0,0

Datum	Vindrikt °	Fukt inne Rh%	Fukt ute Rh%	Vindhast m/s	Temp in °C	Temp ute °C	Nb. Mån mm	Tryck Mbar	Dagggp °C	Kyleffekt °C	Vix inne °C	Vix ute °C	Vindby m/s	Korr lufttryck	Nederb./dygn mm
2005-02-12 11:00	179	25	100	0,0	16,93	-4,39	4,6	994,50	-4,79	-4,39	16,30	-0,66	0,0	0,00	0,0
2005-02-12 11:30	179	25	100	1,4	16,93	-3,79	4,6	993,50	-4,20	-3,79	16,30	-0,06	2,0	0,00	0,0
2005-02-12 12:00	177	25	100	0,0	16,83	-3,59	4,6	993,50	-4,00	-3,59	16,20	0,14	2,4	0,00	0,0
2005-02-12 12:30	258	25	98	0,0	16,83	-3,49	4,6	993,50	-4,17	-3,49	16,20	0,07	2,0	0,00	0,0
2005-02-12 13:00	253	25	97	1,4	16,83	-3,19	4,6	993,50	-4,02	-3,19	16,20	0,28	1,8	0,00	0,0
2005-02-12 13:30	202	25	95	0,0	16,83	-3,19	4,6	993,50	-4,30	-3,19	16,20	0,11	2,2	0,00	0,0
2005-02-12 14:00	202	25	92	1,6	16,83	-3,59	4,6	992,50	-5,14	-3,59	16,20	-0,54	1,8	0,00	0,0
2005-02-12 14:30	202	25	92	1,4	16,83	-3,59	4,6	992,50	-5,14	-3,59	16,20	-0,54	1,8	0,00	0,0
2005-02-12 15:00	174	25	91	0,0	16,73	-3,89	4,6	992,50	-5,58	-3,89	16,10	-0,92	2,0	0,00	0,0
2005-02-12 15:30	172	25	91	0,0	16,73	-4,49	4,6	992,50	-6,17	-4,49	16,10	-1,52	1,8	0,00	0,0
2005-02-12 16:00	172	25	91	0,0	16,63	-5,19	4,6	992,50	-6,87	-5,19	16,00	-2,22	1,4	0,00	0,0
2005-02-12 16:30	172	25	92	0,0	16,63	-6,09	4,6	992,50	-7,61	-6,09	16,00	-3,04	1,2	0,00	0,0
2005-02-12 17:00	69	25	95	1,2	16,53	-6,69	4,6	992,50	-7,77	-6,69	15,90	-3,39	2,0	0,00	0,0
2005-02-12 17:30	85	25	96	1,4	16,53	-6,59	4,6	992,50	-7,53	-6,59	15,90	-3,21	2,0	0,00	0,0
2005-02-12 18:00	64	25	96	0,0	16,43	-6,89	4,6	992,50	-7,83	-6,89	15,80	-3,51	2,0	0,00	0,0
2005-02-12 18:30	99	25	97	0,0	16,43	-6,69	4,6	992,50	-7,50	-6,69	15,80	-3,22	2,0	0,00	0,0
2005-02-12 19:00	63	25	98	0,0	16,43	-6,39	4,6	992,50	-7,06	-6,39	15,80	-2,84	2,2	0,00	0,0
2005-02-12 19:30	75	25	97	0,0	16,43	-6,79	4,6	991,50	-7,59	-6,79	15,80	-3,32	2,4	0,00	0,0
2005-02-12 20:00	321	25	97	2,0	16,43	-7,49	4,6	991,50	-8,29	-7,49	15,80	-4,02	2,0	0,00	0,0
2005-02-12 20:30	85	25	99	0,0	16,63	-6,79	4,6	991,50	-7,32	-6,79	16,00	-3,15	2,4	0,00	0,0
2005-02-12 21:00	146	25	100	2,4	16,63	-6,89	4,6	991,50	-7,29	-9,08	16,00	-3,16	2,8	0,00	0,0
2005-02-12 21:30	93	25	98	0,0	16,73	-8,19	4,6	992,50	-8,85	-8,19	16,10	-4,64	2,6	0,00	0,0
2005-02-12 22:00	69	25	99	1,2	16,83	-8,39	4,6	992,50	-8,92	-8,39	16,20	-4,75	2,4	0,00	0,0
2005-02-12 22:30	60	25	100	1,4	16,83	-7,69	4,6	991,50	-8,09	-7,69	16,20	-3,96	2,4	0,00	0,0
2005-02-12 23:00	93	25	100	0,0	16,83	-7,79	4,6	992,50	-8,19	-7,79	16,20	-4,06	2,4	0,00	0,0
2005-02-12 23:30	71	25	100	1,8	17,03	-7,69	4,6	991,50	-8,09	-7,69	16,40	-3,96	2,0	0,00	0,0
2005-02-13 00:00	132	25	99	1,6	17,03	-7,99	4,6	991,50	-8,52	-7,99	16,40	-4,35	2,4	0,00	0,0
2005-02-13 00:30	119	25	98	0,0	17,03	-8,79	4,6	992,50	-9,45	-8,79	16,40	-5,24	1,6	0,00	0,0
2005-02-13 01:00	82	25	100	1,6	17,03	-8,79	4,6	992,50	-9,18	-8,79	16,40	-5,06	2,4	0,00	0,0
2005-02-13 01:30	112	25	98	0,0	17,13	-9,79	4,6	992,50	-10,44	-9,79	16,50	-6,24	2,2	0,00	0,0
2005-02-13 02:00	243	25	98	1,6	17,23	-10,70	4,6	992,50	-11,34	-10,70	16,60	-7,14	2,6	0,00	0,0
2005-02-13 02:30	228	25	98	1,8	17,33	-11,40	4,6	992,50	-12,04	-11,40	16,70	-7,84	2,6	0,00	0,0
2005-02-13 03:00	81	25	98	1,6	17,43	-11,40	4,6	992,50	-12,04	-11,40	16,80	-7,84	3,0	0,00	0,0
2005-02-13 03:30	288	25	98	1,6	17,53	-11,80	4,6	993,50	-12,43	-11,80	16,90	-8,24	2,8	0,00	0,0
2005-02-13 04:00	324	25	98	0,0	17,63	-11,30	4,6	993,50	-11,94	-11,30	17,00	-7,74	2,6	0,00	0,0
2005-02-13 04:30	76	25	98	0,0	17,63	-11,00	4,6	993,50	-11,64	-11,00	17,00	-7,44	2,0	0,00	0,0
2005-02-13 05:00	333	25	98	2,0	17,63	-11,10	4,6	994,50	-11,74	-11,10	17,00	-7,54	3,0	0,00	0,0
2005-02-13 05:30	336	25	98	1,4	17,63	-10,70	4,6	994,50	-11,34	-10,70	17,00	-7,14	3,0	0,00	0,0
2005-02-13 06:00	334	25	98	1,6	17,53	-10,59	4,6	994,50	-11,24	-10,59	16,90	-7,04	2,2	0,00	0,0
2005-02-13 06:30	332	25	98	1,4	17,43	-10,39	4,6	995,50	-11,04	-10,39	16,80	-6,84	2,0	0,00	0,0
2005-02-13 07:00	332	25	98	0,0	17,43	-10,19	4,6	995,50	-10,84	-10,19	16,80	-6,64	1,6	0,00	0,0
2005-02-13 07:30	332	25	100	0,0	17,33	-9,99	4,6	996,50	-10,38	-9,99	16,70	-6,26	1,4	0,00	0,0
2005-02-13 08:00	334	25	100	0,0	17,33	-9,59	4,6	996,50	-9,98	-9,59	16,70	-5,86	2,0	0,00	0,0
2005-02-13 08:30	330	25	100	0,0	17,23	-8,99	4,6	996,50	-9,38	-8,99	16,60	-5,26	1,8	0,00	0,0
2005-02-13 09:00	4	25	100	0,0	17,23	-8,29	4,6	996,50	-8,68	-8,29	16,60	-4,56	1,8	0,00	0,0
2005-02-13 09:30	356	25	100	0,0	17,23	-7,79	4,6	997,50	-8,19	-7,79	16,60	-4,06	2,2	0,00	0,0
2005-02-13 10:00	56	25	100	0,0	17,23	-7,49	4,6	997,50	-7,89	-7,49	16,60	-3,76	1,8	0,00	0,0
2005-02-13 10:30	55	25	100	0,0	17,23	-7,29	4,6	997,50	-7,69	-7,29	16,60	-3,56	1,2	0,00	0,0
2005-02-13 11:00	55	25	100	0,0	17,23	-6,99	4,6	997,50	-7,39	-6,99	16,60	-3,26	1,2	0,00	0,0
2005-02-13 11:30	55	25	100	0,0	17,23	-6,69	4,6	998,51	-7,09	-6,69	16,60	-2,96	1,2	0,00	0,0

Datum	Vindrikt °	Fukt inne Rh%	Fukt ute Rh%	Vindhast m/s	Temp in °C	Temp ute °C	Nb. Mån mm	Tryck Mbar	Daggp °C	Kyleffekt °C	Vix inne °C	Vix ute °C	Vindby m/s	Korr lufttryck	Nederb./dygn mm
2005-02-13 12:00	53	25	100	0,0	17,23	-6,49	4,6	998,51	-6,89	-6,49	16,60	-2,76	1,6	0,00	0,0
2005-02-13 12:30	53	25	100	0,0	17,13	-6,49	4,6	998,51	-6,89	-6,49	16,50	-2,76	1,6	0,00	0,0
2005-02-13 13:00	52	25	100	0,0	17,03	-6,29	4,6	998,51	-6,69	-6,29	16,40	-2,56	1,6	0,00	0,0
2005-02-13 13:30	52	25	100	0,0	16,93	-6,09	4,6	999,51	-6,49	-6,09	16,30	-2,36	1,6	0,00	0,0
2005-02-13 14:00	52	25	100	0,0	16,83	-5,99	4,6	999,51	-6,39	-5,99	16,20	-2,26	0,0	0,00	0,0
2005-02-13 14:30	332	25	100	1,6	16,83	-5,99	4,6	999,51	-6,39	-5,99	16,20	-2,26	2,4	0,00	0,0
2005-02-13 15:00	345	25	100	0,0	16,83	-5,89	4,6	999,51	-6,29	-5,89	16,20	-2,16	2,8	0,00	0,0
2005-02-13 15:30	328	25	100	0,0	16,83	-5,89	4,6	999,51	-6,29	-5,89	16,20	-2,16	2,6	0,00	0,0
2005-02-13 16:00	330	25	100	1,2	16,93	-5,89	4,6	1000,51	-6,29	-5,89	16,30	-2,16	2,6	0,00	0,0
2005-02-13 16:30	343	25	100	0,0	16,93	-5,89	4,6	1000,51	-6,29	-5,89	16,30	-2,16	2,2	0,00	0,0
2005-02-13 17:00	321	25	100	1,2	16,93	-5,89	4,6	1000,51	-6,29	-5,89	16,30	-2,16	2,6	0,00	0,0
2005-02-13 17:30	280	25	100	1,8	17,03	-5,79	4,6	1000,51	-6,19	-5,79	16,40	-2,06	3,5	0,00	0,0
2005-02-13 18:00	318	25	100	0,0	17,03	-5,59	4,6	1001,51	-5,99	-5,59	16,40	-1,86	3,1	0,00	0,0
2005-02-13 18:30	322	25	100	1,8	17,03	-5,59	4,6	1001,51	-5,99	-5,59	16,40	-1,86	3,0	0,00	0,0
2005-02-13 19:00	315	25	100	1,2	17,03	-5,59	4,6	1001,51	-5,99	-5,59	16,40	-1,86	2,8	0,00	0,0
2005-02-13 19:30	321	25	100	2,2	17,03	-5,49	4,6	1001,51	-5,89	-5,49	16,40	-1,76	2,4	0,00	0,0
2005-02-13 20:00	258	25	100	2,6	17,03	-5,49	4,6	1001,51	-5,89	-7,60	16,40	-1,76	3,3	0,00	0,0
2005-02-13 20:30	345	25	100	0,0	16,93	-5,79	4,6	1001,51	-6,19	-5,79	16,30	-2,06	3,0	0,00	0,0
2005-02-13 21:00	186	25	100	0,0	16,93	-5,99	4,6	1002,51	-6,39	-5,99	16,30	-2,26	3,1	0,00	0,0
2005-02-13 21:30	255	25	100	0,0	17,03	-5,89	4,6	1002,51	-6,29	-5,89	16,40	-2,16	2,8	0,00	0,0
2005-02-13 22:00	86	25	100	0,0	17,13	-5,89	4,6	1002,51	-6,29	-5,89	16,50	-2,16	3,1	0,00	0,0
2005-02-13 22:30	303	25	100	0,0	17,33	-5,89	4,6	1003,51	-6,29	-5,89	16,70	-2,16	3,3	0,00	0,0
2005-02-13 23:00	303	25	100	2,0	17,53	-5,89	4,6	1003,51	-6,29	-5,89	16,90	-2,16	2,8	0,00	0,0
2005-02-13 23:30	331	25	100	2,8	17,63	-5,89	4,6	1003,51	-6,29	-9,46	17,00	-2,16	3,5	0,00	0,0
2005-02-14 00:00	337	25	100	1,6	17,53	-5,89	4,6	1003,51	-6,29	-5,89	16,90	-2,16	3,5	0,00	0,0
2005-02-14 00:30	74	25	100	1,8	17,53	-5,89	4,6	1004,51	-6,29	-5,89	16,90	-2,16	3,7	0,00	0,0
2005-02-14 01:00	41	26	99	2,0	17,43	-5,89	4,6	1004,51	-6,43	-5,89	16,83	-2,25	3,5	0,00	0,0
2005-02-14 01:30	306	26	99	0,0	17,43	-5,89	4,6	1004,51	-6,43	-5,89	16,83	-2,25	4,1	0,00	0,0
2005-02-14 02:00	173	26	99	1,2	17,43	-5,89	4,6	1004,51	-6,43	-5,89	16,83	-2,25	4,7	0,00	0,0
2005-02-14 02:30	194	26	98	1,4	17,53	-5,89	4,6	1004,51	-6,56	-5,89	16,93	-2,33	3,7	0,00	0,0
2005-02-14 03:00	268	25	99	1,6	17,63	-5,89	4,6	1005,51	-6,43	-5,89	17,00	-2,25	4,3	0,00	0,0
2005-02-14 03:30	278	25	99	2,0	17,73	-5,89	4,6	1005,51	-6,43	-5,89	17,10	-2,25	4,3	0,00	0,0
2005-02-14 04:00	138	25	99	1,2	17,83	-5,79	4,6	1005,51	-6,33	-5,79	17,20	-2,15	4,7	0,00	0,0
2005-02-14 04:30	101	25	99	1,4	17,93	-5,69	4,6	1005,51	-6,23	-5,69	17,30	-2,05	4,3	0,00	0,0
2005-02-14 05:00	328	25	99	4,5	17,93	-5,69	4,6	1006,51	-6,23	-14,92	17,30	-2,05	4,5	0,00	0,0
2005-02-14 05:30	261	25	99	0,0	17,93	-5,69	4,6	1006,51	-6,23	-5,69	17,30	-2,05	6,0	0,00	0,0
2005-02-14 06:00	245	25	98	2,6	17,93	-5,69	4,6	1006,51	-6,36	-7,81	17,30	-2,13	4,3	0,00	0,0
2005-02-14 06:30	316	25	98	4,5	17,83	-5,89	4,6	1007,51	-6,56	-15,17	17,20	-2,33	4,9	0,00	0,0
2005-02-14 07:00	286	25	97	2,0	17,83	-5,89	4,6	1007,51	-6,70	-5,89	17,20	-2,42	5,4	0,00	0,0
2005-02-14 07:30	177	25	97	1,4	17,83	-5,89	4,6	1008,51	-6,70	-5,89	17,20	-2,42	3,9	0,00	0,0
2005-02-14 08:00	312	25	97	2,2	17,93	-5,89	4,6	1008,51	-6,70	-5,89	17,30	-2,42	4,1	0,00	0,0
2005-02-14 08:30	306	25	96	2,0	17,93	-5,89	4,6	1009,51	-6,84	-5,89	17,30	-2,51	5,2	0,00	0,0
2005-02-14 09:00	287	25	97	2,4	17,93	-5,79	4,6	1009,51	-6,60	-7,91	17,30	-2,32	4,3	0,00	0,0
2005-02-14 09:30	317	25	96	3,0	18,03	-5,79	4,6	1010,51	-6,74	-9,36	17,40	-2,41	4,1	0,00	0,0
2005-02-14 10:00	317	25	96	2,8	18,03	-5,79	4,6	1010,51	-6,74	-9,36	17,40	-2,41	4,9	0,00	0,0
2005-02-14 10:30	192	25	95	2,2	17,93	-5,59	4,6	1011,51	-6,68	-5,59	17,30	-2,29	4,7	0,00	0,0
2005-02-14 11:00	85	25	94	4,3	17,93	-5,69	4,6	1011,51	-6,92	-13,56	17,30	-2,47	5,4	0,00	0,0
2005-02-14 11:30	313	25	94	2,4	17,83	-5,69	4,6	1011,51	-6,92	-7,81	17,20	-2,47	6,4	0,00	0,0
2005-02-14 12:00	192	25	94	1,6	17,73	-5,69	4,6	1011,51	-6,92	-5,69	17,10	-2,47	6,0	0,00	0,0
2005-02-14 12:30	118	25	89	2,0	17,73	-5,49	4,6	1012,51	-7,46	-5,49	17,10	-2,68	5,2	0,00	0,0

Datum	Vindrikt °	Fukt inne Rh%	Fukt ute Rh%	Vindhast m/s	Temp in °C	Temp ute °C	Nb. Mån mm	Tryck Mbar	Daggp °C	Kyleffekt °C	Vix inne °C	Vix ute °C	Vindby m/s	Korr lufttryck	Nederb./dygn mm
2005-02-14 13:00	308	25	93	2,4	17,73	-5,49	4,6	1012,51	-6,87	-7,60	17,10	-2,35	4,3	0,00	0,0
2005-02-14 13:30	231	26	85	2,0	17,93	-5,19	4,6	1012,51	-7,78	-5,19	17,33	-2,69	5,0	0,00	0,0
2005-02-14 14:00	105	26	91	2,0	18,03	-5,39	4,6	1012,51	-7,06	-5,39	17,44	-2,42	4,1	0,00	0,0
2005-02-14 14:30	107	26	93	1,4	18,13	-5,49	4,6	1013,51	-6,87	-5,49	17,54	-2,35	4,3	0,00	0,0
2005-02-14 15:00	299	25	94	2,4	18,03	-5,79	4,6	1014,51	-7,02	-7,91	17,40	-2,57	4,3	0,00	0,0
2005-02-14 15:30	289	25	92	1,2	17,93	-5,79	4,6	1014,51	-7,31	-5,79	17,30	-2,74	3,9	0,00	0,0
2005-02-14 16:00	300	25	93	2,8	17,73	-6,09	4,6	1015,51	-7,46	-9,68	17,10	-2,96	4,7	0,00	0,0
2005-02-14 16:30	8	25	91	1,6	17,63	-6,59	4,6	1015,51	-8,25	-6,59	17,00	-3,62	5,0	0,00	0,0
2005-02-14 17:00	68	26	92	2,8	17,53	-6,59	4,6	1016,51	-8,10	-10,23	16,93	-3,54	3,1	0,00	0,0
2005-02-14 17:30	318	25	93	1,4	17,53	-6,59	4,6	1016,51	-7,96	-6,59	16,90	-3,46	4,1	0,00	0,0
2005-02-14 18:00	296	25	95	2,4	17,73	-6,59	4,6	1017,52	-7,67	-8,76	17,10	-3,29	3,3	0,00	0,0
2005-02-14 18:30	88	25	96	1,2	17,83	-6,69	4,6	1017,52	-7,63	-6,69	17,20	-3,31	3,0	0,00	0,0
2005-02-14 19:00	322	25	96	1,8	17,93	-6,69	4,6	1017,52	-7,63	-6,69	17,30	-3,31	4,5	0,00	0,0
2005-02-14 19:30	287	25	95	1,8	17,93	-6,99	4,6	1018,52	-8,07	-6,99	17,30	-3,69	4,1	0,00	0,0
2005-02-14 20:00	286	25	95	2,0	17,83	-7,49	4,6	1018,52	-8,57	-7,49	17,20	-4,19	4,3	0,00	0,0
2005-02-14 20:30	298	25	94	1,8	17,73	-7,49	4,6	1019,52	-8,71	-7,49	17,10	-4,27	4,3	0,00	0,0
2005-02-14 21:00	180	25	94	2,0	17,53	-7,49	4,6	1019,52	-8,71	-7,49	16,90	-4,27	3,9	0,00	0,0
2005-02-14 21:30	169	25	92	2,0	17,63	-7,89	4,6	1019,52	-9,39	-7,89	17,00	-4,84	3,3	0,00	0,0
2005-02-14 22:00	330	25	93	0,0	17,73	-8,09	4,6	1020,52	-9,44	-8,09	17,10	-4,96	3,3	0,00	0,0
2005-02-14 22:30	320	25	93	2,0	17,93	-8,09	4,6	1019,52	-9,44	-8,09	17,30	-4,96	3,9	0,00	0,0
2005-02-14 23:00	313	25	93	2,0	18,03	-8,19	4,6	1020,52	-9,54	-8,19	17,40	-5,06	3,3	0,00	0,0
2005-02-14 23:30	309	25	95	2,0	18,03	-7,79	4,6	1020,52	-8,86	-7,79	17,40	-4,49	3,7	0,00	0,0
2005-02-15 00:00	351	25	95	2,6	18,03	-7,59	4,6	1020,52	-8,67	-9,81	17,40	-4,29	4,1	0,00	0,0
2005-02-15 00:30	328	25	96	2,4	18,03	-7,69	4,6	1021,52	-8,63	-9,92	17,40	-4,31	3,3	0,00	0,0
2005-02-15 01:00	329	25	95	1,4	17,93	-7,49	4,6	1021,52	-8,57	-7,49	17,30	-4,19	3,9	0,00	0,0
2005-02-15 01:30	333	25	95	3,1	17,83	-7,29	4,6	1021,52	-8,37	-10,99	17,20	-3,99	4,5	0,00	0,0
2005-02-15 02:00	328	25	94	3,1	17,73	-7,29	4,6	1022,52	-8,51	-10,99	17,10	-4,07	4,9	0,00	0,0
2005-02-15 02:30	329	25	94	3,3	17,73	-7,29	4,6	1022,52	-8,51	-12,49	17,10	-4,07	4,7	0,00	0,0
2005-02-15 03:00	328	25	94	1,8	17,73	-7,49	4,6	1022,52	-8,71	-7,49	17,10	-4,27	5,4	0,00	0,0
2005-02-15 03:30	264	25	94	1,6	17,83	-7,49	4,6	1022,52	-8,71	-7,49	17,20	-4,27	3,9	0,00	0,0
2005-02-15 04:00	300	25	93	2,4	17,93	-7,59	4,6	1022,52	-8,95	-9,81	17,30	-4,46	5,0	0,00	0,0
2005-02-15 04:30	302	25	93	2,6	18,03	-7,69	4,6	1022,52	-9,05	-9,92	17,40	-4,56	5,0	0,00	0,0
2005-02-15 05:00	333	25	92	3,5	18,03	-7,79	4,6	1022,52	-9,29	-13,06	17,40	-4,74	5,6	0,00	0,0
2005-02-15 05:30	44	25	91	2,2	18,03	-8,19	4,6	1023,52	-9,83	-8,19	17,40	-5,22	4,7	0,00	0,0
2005-02-15 06:00	300	25	92	3,5	18,13	-8,49	4,6	1023,52	-9,98	-13,85	17,50	-5,44	4,7	0,00	0,0
2005-02-15 06:30	327	25	92	2,4	18,13	-8,69	4,6	1024,52	-10,18	-10,98	17,50	-5,64	4,7	0,00	0,0
2005-02-15 07:00	309	25	91	0,0	18,03	-9,29	4,6	1024,52	-10,91	-9,29	17,40	-6,32	3,1	0,00	0,0
2005-02-15 07:30	309	25	91	0,0	17,93	-10,59	4,6	1025,52	-12,19	-10,59	17,30	-7,62	1,8	0,00	0,0
2005-02-15 08:00	309	25	91	0,0	17,83	-11,30	4,6	1025,52	-12,89	-11,30	17,20	-8,32	1,6	0,00	0,0
2005-02-15 08:30	309	25	91	0,0	17,73	-11,90	4,6	1025,52	-13,48	-11,90	17,10	-8,92	1,6	0,00	0,0
2005-02-15 09:00	309	25	91	0,0	17,63	-11,60	4,6	1025,52	-13,18	-11,60	17,00	-8,62	9,4	0,00	0,0
2005-02-15 09:30	297	25	91	1,4	17,63	-10,80	4,6	1025,52	-12,39	-10,80	17,00	-7,82	2,2	0,00	0,0
2005-02-15 10:00	280	25	96	1,4	17,73	-9,59	4,6	1026,52	-10,51	-9,59	17,10	-6,21	3,0	0,00	0,0
2005-02-15 10:30	318	25	93	1,4	17,73	-9,39	4,6	1026,52	-10,73	-9,39	17,10	-6,26	17,8	0,00	0,0
2005-02-15 11:00	11	25	92	1,4	17,83	-8,99	4,6	1026,52	-10,47	-8,99	17,20	-5,94	3,1	0,00	0,0
2005-02-15 11:30	330	25	90	2,8	17,73	-8,69	4,6	1026,52	-10,46	-12,52	17,10	-5,80	3,7	0,00	0,0
2005-02-15 12:00	347	25	87	2,0	17,63	-8,19	4,6	1026,52	-10,41	-8,19	17,00	-5,54	3,7	0,00	0,0
2005-02-15 12:30	351	26	84	1,6	17,53	-7,89	4,6	1027,52	-10,58	-7,89	16,93	-5,47	3,3	0,00	0,0
2005-02-15 13:00	338	26	81	2,0	17,43	-7,49	4,6	1027,52	-10,66	-7,49	16,83	-5,29	3,0	0,00	0,0
2005-02-15 13:30	329	26	79	1,6	17,43	-7,19	4,6	1027,52	-10,70	-7,19	16,83	-5,13	3,1	0,00	0,0

Datum	Vindrikt °	Fukt inne Rh%	Fukt ute Rh%	Vindhast m/s	Temp in °C	Temp ute °C	Nb. Mån mm	Tryck Mbar	Daggp °C	Kyleffekt °C	Vix inne °C	Vix ute °C	Vindby m/s	Korr luftryck	Nederb./dygn mm
2005-02-15 14:00	334	26	78	2,6	17,33	-7,09	4,6	1027,52	-10,77	-9,29	16,73	-5,11	3,3	0,00	0,0
2005-02-15 14:30	327	26	77	1,8	17,33	-6,89	4,6	1027,52	-10,74	-6,89	16,73	-4,98	3,7	0,00	0,0
2005-02-15 15:00	329	26	76	0,0	17,23	-7,19	4,6	1027,52	-11,20	-7,19	16,63	-5,35	2,8	0,00	0,0
2005-02-15 15:30	329	26	80	0,0	17,23	-7,59	4,6	1027,52	-10,92	-7,59	16,63	-5,46	1,8	0,00	0,0
2005-02-15 16:00	329	26	80	1,6	17,13	-7,99	4,6	1027,52	-11,31	-7,99	16,53	-5,86	1,8	0,00	0,0
2005-02-15 16:30	329	26	83	0,0	17,03	-8,89	4,6	1027,52	-11,71	-8,89	16,43	-6,54	1,8	0,00	0,0
2005-02-15 17:00	329	25	85	0,0	17,03	-10,59	4,6	1028,52	-13,07	-10,59	16,40	-8,09	1,4	0,00	0,0
2005-02-15 17:30	329	25	85	0,0	16,93	-11,80	4,6	1028,52	-14,24	-11,80	16,30	-9,29	1,6	0,00	0,0
2005-02-15 18:00	0	25	85	0,0	16,83	-12,60	4,6	1028,52	-15,03	-12,60	16,20	-10,09	1,6	0,00	0,0
2005-02-15 18:30	0	25	85	1,4	16,73	-13,30	4,6	1028,52	-15,71	-13,30	16,10	-10,79	1,6	0,00	0,0
2005-02-15 19:00	0	25	85	1,2	16,63	-13,40	4,6	1028,52	-15,81	-13,40	16,00	-10,89	2,0	0,00	0,0
2005-02-15 19:30	12	25	85	1,8	16,53	-14,10	4,6	1028,52	-16,50	-14,10	15,90	-11,60	2,2	0,00	0,0
2005-02-15 20:00	20	26	85	1,6	16,43	-14,20	4,6	1028,52	-16,59	-14,20	15,83	-11,70	2,2	0,00	0,0
2005-02-15 20:30	20	26	85	1,6	16,33	-14,10	4,6	1028,52	-16,50	-14,10	15,73	-11,60	3,9	0,00	0,0
2005-02-15 21:00	22	26	85	1,6	16,43	-14,50	4,6	1028,52	-16,89	-14,50	15,83	-12,00	2,2	0,00	0,0
2005-02-15 21:30	43	25	85	0,0	16,63	-14,50	4,6	1028,52	-16,89	-14,50	16,00	-12,00	2,0	0,00	0,0
2005-02-15 22:00	44	25	85	0,0	16,83	-14,70	4,6	1028,52	-17,08	-14,70	16,20	-12,20	1,2	0,00	0,0
2005-02-15 22:30	44	25	85	1,4	17,03	-14,80	4,6	1028,52	-17,18	-14,80	16,40	-12,30	1,4	0,00	0,0
2005-02-15 23:00	45	25	85	1,2	17,13	-15,30	4,6	1028,52	-17,67	-15,30	16,50	-12,80	1,8	0,00	0,0
2005-02-15 23:30	44	25	85	1,2	17,23	-15,50	4,6	1028,52	-17,87	-15,50	16,60	-13,00	1,6	0,00	0,0
2005-02-16 00:00	45	25	85	0,0	17,23	-16,30	4,6	1028,52	-18,65	-16,30	16,60	-13,80	1,6	0,00	0,0
2005-02-16 00:30	44	25	85	0,0	17,13	-16,70	4,6	1028,52	-18,65	-16,70	16,50	-17,93	1,4	0,00	0,0
2005-02-16 01:00	45	25	85	0,0	17,03	-16,00	4,6	1028,52	-18,65	-16,00	16,40	-17,23	1,4	0,00	0,0
2005-02-16 01:30	45	25	85	0,0	17,03	-15,50	4,6	1028,52	-18,65	-15,50	16,40	-16,73	1,2	0,00	0,0
2005-02-16 02:00	55	25	85	0,0	17,13	-16,00	4,6	1028,52	-18,65	-16,00	16,50	-17,23	1,2	0,00	0,0
2005-02-16 02:30	55	25	85	0,0	17,13	-16,20	4,6	1027,52	-18,65	-16,20	16,50	-17,43	0,0	0,00	0,0
2005-02-16 03:00	55	25	85	0,0	17,23	-16,10	4,6	1027,52	-18,65	-16,10	16,60	-17,33	0,0	0,00	0,0
2005-02-16 03:30	55	25	85	0,0	17,23	-16,70	4,6	1027,52	-18,65	-16,70	16,60	-17,93	0,0	0,00	0,0
2005-02-16 04:00	55	25	85	0,0	17,23	-17,30	4,6	1027,52	-18,65	-17,30	16,60	-18,53	0,0	0,00	0,0
2005-02-16 04:30	55	25	85	0,0	17,23	-17,00	4,6	1027,52	-18,65	-17,00	16,60	-18,23	0,0	0,00	0,0
2005-02-16 05:00	55	25	85	0,0	17,23	-17,60	4,6	1026,52	-18,65	-17,60	16,60	-18,83	0,0	0,00	0,0
2005-02-16 05:30	101	25	85	0,0	17,13	-17,80	4,6	1026,52	-18,65	-17,80	16,50	-19,04	1,4	0,00	0,0
2005-02-16 06:00	93	25	85	0,0	17,13	-18,00	4,6	1026,52	-18,65	-18,00	16,50	-19,24	1,2	0,00	0,0
2005-02-16 06:30	87	25	85	0,0	17,03	-17,80	4,6	1026,52	-18,65	-17,80	16,40	-19,04	1,2	0,00	0,0
2005-02-16 07:00	93	25	85	0,0	16,93	-17,90	4,6	1025,52	-18,65	-17,90	16,30	-19,14	1,4	0,00	0,0
2005-02-16 07:30	92	25	85	0,0	16,83	-18,20	4,6	1026,52	-18,65	-18,20	16,20	-19,44	3,3	0,00	0,0
2005-02-16 08:00	89	25	85	0,0	16,83	-18,30	4,6	1026,52	-18,65	-18,30	16,20	-19,54	1,2	0,00	0,0
2005-02-16 08:30	102	25	85	0,0	16,83	-18,40	4,6	1025,52	-18,65	-18,40	16,20	-19,64	1,4	0,00	0,0
2005-02-16 09:00	80	25	85	1,2	16,93	-18,10	4,6	1025,52	-18,65	-18,10	16,30	-19,34	1,6	0,00	0,0
2005-02-16 09:30	100	25	85	0,0	16,93	-17,60	4,6	1025,52	-18,65	-17,60	16,30	-18,83	1,4	0,00	0,0
2005-02-16 10:00	114	25	85	0,0	16,93	-16,90	4,6	1024,52	-18,65	-16,90	16,30	-18,13	1,8	0,00	0,0
2005-02-16 10:30	108	25	85	0,0	16,93	-16,10	4,6	1024,52	-18,65	-16,10	16,30	-17,33	1,4	0,00	0,0
2005-02-16 11:00	96	25	85	1,2	16,83	-15,20	4,6	1024,52	-18,65	-15,20	16,20	-16,43	1,6	0,00	0,0
2005-02-16 11:30	98	25	85	1,4	16,73	-14,40	4,6	1023,52	-18,65	-14,40	16,10	-15,63	1,6	0,00	0,0
2005-02-16 12:00	119	25	85	1,4	16,63	-14,00	4,6	1023,52	-18,65	-14,00	16,00	-15,23	2,2	0,00	0,0
2005-02-16 12:30	117	25	85	2,2	16,53	-13,60	4,6	1023,52	-18,65	-13,60	15,90	-14,83	3,1	0,00	0,0
2005-02-16 13:00	122	25	85	2,4	16,43	-13,30	4,6	1022,52	-18,65	-15,83	15,80	-14,53	3,9	0,00	0,0
2005-02-16 13:30	98	25	85	3,0	16,33	-13,00	4,6	1022,52	-18,65	-17,22	15,70	-14,23	3,5	0,00	0,0
2005-02-16 14:00	117	25	85	3,0	16,33	-12,50	4,6	1022,52	-18,65	-16,68	15,70	-13,73	4,3	0,00	0,0
2005-02-16 14:30	116	25	85	2,2	16,23	-12,10	4,6	1021,52	-18,65	-12,10	15,60	-13,33	3,9	0,00	0,0

Datum	Vindrikt °	Fukt inne Rh%	Fukt ute Rh%	Vindhast m/s	Temp in °C	Temp ute °C	Nb. Mån mm	Tryck Mbar	Daggp °C	Kyleffekt °C	Vix inne °C	Vix ute °C	Vindby m/s	Korr lufttryck	Nederb./dygn mm
2005-02-16 15:00	109	25	85	1,6	16,23	-11,90	4,6	1021,52	-18,65	-11,90	15,60	-13,13	3,5	0,00	0,0
2005-02-16 15:30	105	25	85	2,0	16,33	-11,80	4,6	1021,52	-18,65	-11,80	15,70	-13,03	2,8	0,00	0,0
2005-02-16 16:00	90	25	85	2,4	16,53	-11,70	4,6	1020,52	-18,65	-14,14	15,90	-12,93	3,7	0,00	0,0
2005-02-16 16:30	90	25	85	2,6	16,83	-11,90	4,6	1020,52	-18,65	-14,35	16,20	-13,13	4,7	0,00	0,0
2005-02-16 17:00	122	25	85	2,4	17,03	-11,80	4,6	1019,52	-18,65	-14,25	16,40	-13,03	4,1	0,00	0,0
2005-02-16 17:30	94	25	85	2,6	17,13	-11,80	4,6	1018,52	-18,65	-14,25	16,50	-13,03	4,7	0,00	0,0
2005-02-16 18:00	124	25	85	3,7	17,23	-11,80	4,6	1018,52	-18,65	-19,24	16,60	-13,03	5,0	0,00	0,0
2005-02-16 18:30	178	25	85	1,8	17,23	-11,60	4,6	1018,52	-18,65	-11,60	16,60	-12,83	5,6	0,00	0,0
2005-02-16 19:00	133	25	85	3,1	17,03	-11,50	4,6	1018,52	-18,65	-15,58	16,40	-12,73	5,2	0,00	0,0
2005-02-16 19:30	149	25	85	3,3	17,03	-11,30	4,6	1018,52	-18,65	-17,01	16,40	-12,53	6,0	0,00	0,0
2005-02-16 20:00	136	25	85	3,0	16,83	-11,40	4,6	1018,52	-18,65	-15,47	16,20	-12,63	4,7	0,00	0,0
2005-02-16 20:30	136	25	85	2,2	16,73	-11,50	4,6	1018,52	-18,65	-11,50	16,10	-12,73	4,3	0,00	0,0
2005-02-16 21:00	124	25	85	3,0	16,63	-11,50	4,6	1018,52	-18,65	-15,58	16,00	-12,73	3,1	0,00	0,0
2005-02-16 21:30	113	25	85	2,4	16,63	-11,20	4,6	1017,52	-18,65	-13,61	16,00	-12,43	3,3	0,00	0,0
2005-02-16 22:00	120	25	85	2,8	16,73	-10,80	4,6	1017,52	-18,65	-14,82	16,10	-12,03	4,5	0,00	0,0
2005-02-16 22:30	120	25	85	2,8	16,73	-10,59	4,6	1017,52	-18,65	-14,60	16,10	-11,83	4,1	0,00	0,0
2005-02-16 23:00	147	25	85	3,0	16,83	-10,49	4,6	1017,52	-18,65	-14,49	16,20	-11,73	4,1	0,00	0,0
2005-02-16 23:30	149	25	85	3,0	16,93	-10,39	4,6	1017,52	-18,65	-14,38	16,30	-11,63	4,5	0,00	0,0
2005-02-17 00:00	135	25	85	3,0	16,93	-10,19	4,6	1017,52	-18,65	-14,16	16,30	-11,43	3,5	0,00	0,0
2005-02-17 00:30	145	25	85	2,8	17,03	-10,09	4,6	1016,51	-18,65	-14,05	16,40	-11,33	4,1	0,00	0,0
2005-02-17 01:00	133	25	85	2,2	17,03	-10,19	4,6	1016,51	-18,65	-10,19	16,40	-11,43	4,3	0,00	0,0
2005-02-17 01:30	141	25	85	2,0	17,03	-10,29	4,6	1016,51	-18,65	-10,29	16,40	-11,53	3,7	0,00	0,0
2005-02-17 02:00	125	25	85	1,4	17,03	-10,39	4,6	1016,51	-18,65	-10,39	16,40	-11,63	3,3	0,00	0,0
2005-02-17 02:30	122	25	85	2,2	17,03	-10,39	4,6	1016,51	-18,65	-10,39	16,40	-11,63	3,0	0,00	0,0
2005-02-17 03:00	122	25	85	2,0	17,03	-10,29	4,6	1016,51	-18,65	-10,29	16,40	-11,53	2,6	0,00	0,0
2005-02-17 03:30	129	25	85	2,8	17,03	-10,29	4,6	1015,51	-18,65	-14,27	16,40	-11,53	3,1	0,00	0,0
2005-02-17 04:00	116	25	85	2,0	17,03	-10,29	4,6	1015,51	-18,65	-10,29	16,40	-11,53	3,3	0,00	0,0
2005-02-17 04:30	141	25	85	1,4	17,03	-10,19	4,6	1015,51	-18,65	-10,19	16,40	-11,43	2,8	0,00	0,0
2005-02-17 05:00	129	25	85	2,0	17,03	-10,19	4,6	1015,51	-18,65	-10,19	16,40	-11,43	3,1	0,00	0,0
2005-02-17 05:30	133	25	85	2,0	17,13	-10,19	4,6	1014,51	-18,65	-10,19	16,50	-11,43	3,0	0,00	0,0
2005-02-17 06:00	127	25	92	0,0	17,13	-9,99	4,6	1014,51	-11,46	-9,99	16,50	-6,94	2,4	0,00	0,0
2005-02-17 06:30	128	25	92	1,4	17,13	-9,89	4,6	1014,51	-11,36	-9,89	16,50	-6,84	1,6	0,00	0,0
2005-02-17 07:00	127	25	92	1,8	17,03	-9,89	4,6	1014,51	-11,36	-9,89	16,40	-6,84	2,0	0,00	0,0
2005-02-17 07:30	127	25	93	2,2	17,03	-9,89	4,6	1014,51	-11,22	-9,89	16,40	-6,76	2,2	0,00	0,0
2005-02-17 08:00	127	25	94	0,0	17,03	-9,89	4,6	1014,51	-11,08	-9,89	16,40	-6,68	2,4	0,00	0,0
2005-02-17 08:30	118	25	95	1,4	17,03	-9,79	4,6	1014,51	-10,85	-9,79	16,40	-6,49	2,2	0,00	0,0
2005-02-17 09:00	133	25	96	0,0	17,03	-9,79	4,6	1014,51	-10,71	-9,79	16,40	-6,41	2,6	0,00	0,0
2005-02-17 09:30	133	25	96	0,0	17,03	-9,59	4,6	1014,51	-10,51	-9,59	16,40	-6,21	2,0	0,00	0,0
2005-02-17 10:00	133	25	95	1,8	16,93	-9,39	4,6	1014,51	-10,45	-9,39	16,30	-6,09	2,0	0,00	0,0
2005-02-17 10:30	187	25	94	1,2	16,93	-9,09	4,6	1014,51	-10,29	-9,09	16,30	-5,88	3,0	0,00	0,0
2005-02-17 11:00	186	25	93	1,6	16,83	-9,49	4,6	1014,51	-10,83	-9,49	16,20	-6,36	2,8	0,00	0,0
2005-02-17 11:30	157	25	93	2,2	16,73	-8,39	4,6	1014,51	-9,74	-8,39	16,10	-5,26	2,4	0,00	0,0
2005-02-17 12:00	203	25	91	1,4	16,53	-7,79	4,6	1014,51	-9,43	-7,79	15,90	-4,82	2,6	0,00	0,0
2005-02-17 12:30	189	25	89	1,2	16,43	-7,69	4,6	1014,51	-9,62	-7,69	15,80	-4,88	2,6	0,00	0,0
2005-02-17 13:00	148	25	88	1,2	16,33	-7,69	4,6	1014,51	-9,77	-7,69	15,70	-4,96	2,8	0,00	0,0
2005-02-17 13:30	148	25	88	1,2	16,23	-7,19	4,6	1014,51	-9,28	-7,19	15,60	-4,46	2,2	0,00	0,0
2005-02-17 14:00	148	25	87	1,8	16,23	-6,99	4,6	1013,51	-9,24	-6,99	15,60	-4,34	2,4	0,00	0,0
2005-02-17 14:30	180	25	87	1,4	16,33	-6,19	4,6	1013,51	-8,45	-6,19	15,70	-3,54	2,8	0,00	0,0
2005-02-17 15:00	138	25	87	0,0	16,53	-6,09	4,6	1013,51	-8,35	-6,09	15,90	-3,44	3,3	0,00	0,0
2005-02-17 15:30	138	25	87	0,0	16,63	-6,29	4,6	1013,51	-8,55	-6,29	16,00	-3,64	2,2	0,00	0,0

Datum	Vindrikt °	Fukt inne Rh%	Fukt ute Rh%	Vindhast m/s	Temp in °C	Temp ute °C	Nb. Mån mm	Tryck Mbar	Daggp °C	Kyleffekt °C	Vix inne °C	Vix ute °C	Vindby m/s	Korr lufttryck	Nederb./dygn mm
2005-02-17 16:00	138	25	87	0,0	16,63	-6,69	4,6	1013,51	-8,94	-6,69	16,00	-4,04	2,0	0,00	0,0
2005-02-17 16:30	138	25	87	0,0	16,53	-7,49	4,6	1013,51	-9,73	-7,49	15,90	-4,84	1,6	0,00	0,0
2005-02-17 17:00	138	25	88	0,0	16,43	-8,29	4,6	1013,51	-10,36	-8,29	15,80	-5,56	0,0	0,00	0,0
2005-02-17 17:30	138	25	90	0,0	16,33	-8,29	4,6	1013,51	-10,07	-8,29	15,70	-5,40	0,0	0,00	0,0
2005-02-17 18:00	138	25	92	0,0	16,23	-8,79	4,6	1013,51	-10,28	-8,79	15,60	-5,74	0,0	0,00	0,0
2005-02-17 18:30	138	25	96	0,0	16,33	-8,09	4,6	1013,51	-9,02	-8,09	15,70	-4,71	1,8	0,00	0,0
2005-02-17 19:00	138	25	96	0,0	16,53	-8,19	4,6	1012,51	-9,12	-8,19	15,90	-4,81	1,8	0,00	0,0
2005-02-17 19:30	138	25	95	0,0	16,63	-8,29	4,6	1012,51	-9,36	-8,29	16,00	-4,99	1,8	0,00	0,0
2005-02-17 20:00	138	25	94	1,2	16,83	-8,19	4,6	1012,51	-9,40	-8,19	16,20	-4,97	2,0	0,00	0,0
2005-02-17 20:30	102	25	93	1,2	16,83	-8,09	4,6	1011,51	-9,44	-8,09	16,20	-4,96	2,0	0,00	0,0
2005-02-17 21:00	133	25	95	1,2	16,83	-7,29	4,6	1011,51	-8,37	-7,29	16,20	-3,99	2,2	0,00	0,0
2005-02-17 21:30	133	25	95	0,0	16,83	-7,49	4,6	1011,51	-8,57	-7,49	16,20	-4,19	1,6	0,00	0,0
2005-02-17 22:00	136	25	95	0,0	16,83	-7,49	4,6	1010,51	-8,57	-7,49	16,20	-4,19	2,8	0,00	0,0
2005-02-17 22:30	135	25	96	1,6	16,83	-7,49	4,6	1010,51	-8,43	-7,49	16,20	-4,11	1,8	0,00	0,0
2005-02-17 23:00	87	25	97	1,6	16,83	-6,99	4,6	1009,51	-7,79	-6,99	16,20	-3,52	3,0	0,00	0,0
2005-02-17 23:30	98	25	96	0,0	16,83	-6,69	4,6	1009,51	-7,63	-6,69	16,20	-3,31	2,2	0,00	0,0
2005-02-18 00:00	99	25	96	1,2	16,93	-6,49	4,6	1009,51	-7,44	-6,49	16,30	-3,11	2,0	0,00	0,0
2005-02-18 00:30	101	25	96	1,6	16,93	-6,19	4,6	1008,51	-7,14	-6,19	16,30	-2,81	2,0	0,00	0,0
2005-02-18 01:00	80	25	95	1,2	16,93	-5,89	4,6	1007,51	-6,98	-5,89	16,30	-2,59	2,6	0,00	0,0
2005-02-18 01:30	104	25	95	2,0	16,93	-5,99	4,6	1007,51	-7,08	-5,99	16,30	-2,69	2,4	0,00	0,0
2005-02-18 02:00	108	25	95	0,0	16,93	-6,29	4,6	1006,51	-7,38	-6,29	16,30	-2,99	2,2	0,00	0,0
2005-02-18 02:30	107	25	96	1,4	16,93	-6,09	4,6	1005,51	-7,04	-6,09	16,30	-2,71	2,2	0,00	0,0
2005-02-18 03:00	107	25	96	1,8	16,83	-6,39	4,6	1005,51	-7,34	-6,39	16,20	-3,01	2,8	0,00	0,0
2005-02-18 03:30	104	25	96	2,2	16,83	-6,89	4,6	1004,51	-7,83	-6,89	16,20	-3,51	2,6	0,00	0,0
2005-02-18 04:00	137	25	99	2,4	16,83	-6,39	4,6	1003,51	-6,92	-8,55	16,20	-2,75	3,9	0,00	0,0
2005-02-18 04:30	145	25	100	2,6	16,73	-5,49	4,6	1002,51	-5,89	-7,60	16,10	-1,76	3,7	0,00	0,0
2005-02-18 05:00	95	25	98	2,8	16,73	-5,49	4,6	1002,51	-6,16	-9,03	16,10	-1,93	3,7	0,00	0,0
2005-02-18 05:30	91	25	97	2,0	16,63	-5,89	4,6	1001,51	-6,70	-5,89	16,00	-2,42	3,0	0,00	0,0
2005-02-18 06:00	88	25	96	1,6	16,63	-6,39	4,6	1000,51	-7,34	-6,39	16,00	-3,01	2,8	0,00	0,0
2005-02-18 06:30	77	25	96	1,8	16,63	-7,49	4,6	999,51	-8,43	-7,49	16,00	-4,11	2,6	0,00	0,0
2005-02-18 07:00	91	25	99	1,8	16,83	-7,59	4,6	999,51	-8,12	-7,59	16,20	-3,95	2,6	0,00	0,0
2005-02-18 07:30	89	25	99	2,2	17,03	-7,89	4,6	998,51	-8,42	-7,89	16,40	-4,25	3,1	0,00	0,0
2005-02-18 08:00	62	25	99	3,3	17,13	-7,89	4,6	998,51	-8,42	-13,17	16,50	-4,25	4,1	0,00	0,0
2005-02-18 08:30	100	25	99	2,8	17,33	-7,99	4,6	997,50	-8,52	-11,76	16,70	-4,35	4,7	0,00	0,0
2005-02-18 09:00	99	25	100	2,8	17,73	-7,59	4,6	996,50	-7,99	-11,32	17,10	-3,86	5,0	0,00	0,0
2005-02-18 09:30	93	25	99	2,4	17,93	-7,19	4,6	996,50	-7,72	-9,39	17,30	-3,55	4,7	0,00	0,0
2005-02-18 10:00	110	25	99	2,2	17,83	-7,09	4,6	995,50	-7,62	-7,09	17,20	-3,45	4,3	0,00	0,0
2005-02-18 10:30	100	25	100	2,6	17,63	-6,79	4,6	995,50	-7,19	-8,97	17,00	-3,06	4,3	0,00	0,0
2005-02-18 11:00	78	25	99	2,2	17,43	-6,59	4,6	994,50	-7,12	-6,59	16,80	-2,95	4,1	0,00	0,0
2005-02-18 11:30	101	25	99	2,2	17,33	-6,29	4,6	994,50	-6,82	-6,29	16,70	-2,65	4,3	0,00	0,0
2005-02-18 12:00	115	25	98	3,1	17,23	-5,79	4,6	994,50	-6,46	-9,36	16,60	-2,23	3,9	0,00	0,0
2005-02-18 12:30	104	25	97	3,0	17,13	-5,19	4,6	994,50	-6,00	-8,70	16,50	-1,72	3,9	0,00	0,0
2005-02-18 13:00	88	25	95	2,4	17,03	-4,89	4,6	993,50	-5,99	-6,96	16,40	-1,59	3,9	0,00	0,0
2005-02-18 13:30	112	25	97	2,6	16,93	-4,99	4,6	993,50	-5,81	-7,07	16,30	-1,52	4,7	0,00	0,0
2005-02-18 14:00	121	25	96	2,4	16,93	-4,59	4,6	993,50	-5,55	-6,65	16,30	-1,20	3,1	0,00	0,0
2005-02-18 14:30	104	25	96	2,0	16,83	-4,59	4,6	993,50	-5,55	-4,59	16,20	-1,20	3,5	0,00	0,0
2005-02-18 15:00	117	25	96	2,4	16,83	-4,49	4,6	993,50	-5,45	-6,54	16,20	-1,10	3,1	0,00	0,0
2005-02-18 15:30	105	25	97	1,2	16,83	-4,29	4,6	992,50	-5,11	-4,29	16,20	-0,82	3,9	0,00	0,0
2005-02-18 16:00	101	25	97	2,2	16,83	-4,29	4,6	992,50	-5,11	-4,29	16,20	-0,82	3,1	0,00	0,0
2005-02-18 16:30	96	25	99	2,6	16,83	-4,39	4,6	993,50	-4,93	-6,44	16,20	-0,75	3,0	0,00	0,0

Datum	Vindrikt °	Fukt inne Rh%	Fukt ute Rh%	Vindhast m/s	Temp in °C	Temp ute °C	Nb. Mån mm	Tryck Mbar	Daggp °C	Kyleffekt °C	Vix inne °C	Vix ute °C	Vindby m/s	Korr lufttryck	Nederb./dygn mm
2005-02-18 17:00	110	25	100	1,6	16,73	-4,49	4,6	993,50	-4,89	-4,49	16,10	-0,76	2,8	0,00	0,0
2005-02-18 17:30	98	25	100	2,2	16,73	-4,49	4,6	993,50	-4,89	-4,49	16,10	-0,76	2,6	0,00	0,0
2005-02-18 18:00	111	25	100	1,8	16,63	-4,69	4,6	992,50	-5,09	-4,69	16,00	-0,96	3,1	0,00	0,0
2005-02-18 18:30	111	25	100	1,8	16,63	-4,59	4,6	992,50	-4,99	-4,59	16,00	-0,86	2,2	0,00	0,0
2005-02-18 19:00	104	25	100	0,0	16,63	-4,79	4,6	993,50	-5,19	-4,79	16,00	-1,06	2,2	0,00	0,0
2005-02-18 19:30	90	25	100	2,0	16,63	-5,09	4,6	993,50	-5,49	-5,09	16,00	-1,36	2,6	0,00	0,0
2005-02-18 20:00	113	25	100	2,2	16,63	-5,49	4,6	993,50	-5,89	-5,49	16,00	-1,76	3,0	0,00	0,0
2005-02-18 20:30	85	25	100	1,8	16,63	-5,89	4,6	992,50	-6,29	-5,89	16,00	-2,16	2,6	0,00	0,0
2005-02-18 21:00	77	25	100	1,2	16,63	-6,29	4,6	993,50	-6,69	-6,29	16,00	-2,56	2,0	0,00	0,0
2005-02-18 21:30	85	25	100	0,0	16,53	-6,59	4,6	993,50	-6,99	-6,59	15,90	-2,86	2,0	0,00	0,0
2005-02-18 22:00	90	25	100	0,0	16,53	-6,09	4,6	993,50	-6,49	-6,09	15,90	-2,36	1,8	0,00	0,0
2005-02-18 22:30	88	25	100	0,0	16,53	-5,79	4,6	993,50	-6,19	-5,79	15,90	-2,06	2,6	0,00	0,0
2005-02-18 23:00	88	25	100	0,0	16,53	-6,59	4,6	993,50	-6,99	-6,59	15,90	-2,86	2,0	0,00	0,0
2005-02-18 23:30	87	25	100	1,4	16,53	-6,39	4,6	993,50	-6,79	-6,39	15,90	-2,66	1,8	0,00	0,0
2005-02-19 00:00	121	25	100	0,0	16,53	-6,09	4,6	993,50	-6,49	-6,09	15,90	-2,36	1,6	0,00	0,0
2005-02-19 00:30	119	25	100	0,0	16,63	-6,79	4,6	993,50	-7,19	-6,79	16,00	-3,06	1,2	0,00	0,0
2005-02-19 01:00	90	25	100	0,0	16,73	-6,59	4,6	993,50	-6,99	-6,59	16,10	-2,86	1,4	0,00	0,0
2005-02-19 01:30	90	25	100	0,0	16,93	-6,69	4,6	993,50	-7,09	-6,69	16,30	-2,96	0,0	0,00	0,0
2005-02-19 02:00	90	25	100	0,0	17,13	-7,09	4,6	993,50	-7,49	-7,09	16,50	-3,36	1,2	0,00	0,0
2005-02-19 02:30	90	25	100	0,0	17,23	-7,49	4,6	994,50	-7,89	-7,49	16,60	-3,76	0,0	0,00	0,0
2005-02-19 03:00	90	25	100	0,0	17,23	-7,09	4,6	993,50	-7,49	-7,09	16,60	-3,36	0,0	0,00	0,0
2005-02-19 03:30	90	25	100	0,0	17,23	-7,09	4,6	993,50	-7,49	-7,09	16,60	-3,36	0,0	0,00	0,0
2005-02-19 04:00	90	25	100	0,0	17,13	-6,59	4,6	993,50	-6,99	-6,59	16,50	-2,86	0,0	0,00	0,0
2005-02-19 04:30	90	25	100	0,0	17,03	-6,59	4,6	994,50	-6,99	-6,59	16,40	-2,86	0,0	0,00	0,0
2005-02-19 05:00	90	25	100	0,0	17,03	-5,99	4,6	994,50	-6,39	-5,99	16,40	-2,26	0,0	0,00	0,0
2005-02-19 05:30	90	25	100	0,0	17,03	-6,39	4,6	994,50	-6,79	-6,39	16,40	-2,66	1,6	0,00	0,0
2005-02-19 06:00	90	25	100	0,0	17,03	-6,49	4,6	994,50	-6,89	-6,49	16,40	-2,76	1,4	0,00	0,0
2005-02-19 06:30	351	25	100	0,0	17,13	-6,79	4,6	995,50	-7,19	-6,79	16,50	-3,06	1,6	0,00	0,0
2005-02-19 07:00	351	25	100	0,0	17,23	-6,49	4,6	995,50	-6,89	-6,49	16,60	-2,76	0,0	0,00	0,0
2005-02-19 07:30	351	25	100	0,0	17,23	-6,49	4,6	995,50	-6,89	-6,49	16,60	-2,76	1,6	0,00	0,0
2005-02-19 08:00	326	25	100	1,6	17,23	-5,69	4,6	995,50	-6,09	-5,69	16,60	-1,96	2,2	0,00	0,0
2005-02-19 08:30	325	25	100	2,0	17,23	-4,89	4,6	995,50	-5,29	-4,89	16,60	-1,16	3,0	0,00	0,0
2005-02-19 09:00	271	25	100	2,6	17,23	-4,99	4,6	996,50	-5,39	-7,07	16,60	-1,26	3,5	0,00	0,0
2005-02-19 09:30	300	25	100	1,8	17,23	-4,99	4,6	996,50	-5,39	-4,99	16,60	-1,26	4,1	0,00	0,0
2005-02-19 10:00	304	25	99	2,8	17,13	-4,29	4,6	996,50	-4,83	-7,72	16,50	-0,65	3,7	0,00	0,0
2005-02-19 10:30	341	25	96	1,6	17,13	-3,99	4,6	996,50	-4,95	-3,99	16,50	-0,60	4,5	0,00	0,0
2005-02-19 11:00	329	25	95	1,8	17,03	-3,69	4,6	997,50	-4,80	-3,69	16,40	-0,39	4,1	0,00	0,0
2005-02-19 11:30	333	25	93	1,6	16,93	-3,19	4,6	997,50	-4,59	-3,19	16,30	-0,05	4,3	0,00	0,0
2005-02-19 12:00	336	25	93	2,6	16,83	-2,99	4,6	997,50	-4,40	-4,96	16,20	0,15	3,7	0,00	0,0
2005-02-19 12:30	304	25	92	2,0	16,83	-2,69	4,6	997,50	-4,25	-2,69	16,20	0,37	4,3	0,00	0,0
2005-02-19 13:00	318	25	92	3,0	16,83	-2,69	4,6	998,51	-4,25	-5,97	16,20	0,37	4,9	0,00	0,0
2005-02-19 13:30	299	25	92	2,0	16,83	-2,79	4,6	998,51	-4,35	-2,79	16,20	0,27	4,1	0,00	0,0
2005-02-19 14:00	335	25	90	3,9	16,83	-2,69	4,6	998,51	-4,55	-8,62	16,20	0,21	3,9	0,00	0,0
2005-02-19 14:30	356	25	90	4,3	16,93	-2,69	4,6	998,51	-4,55	-9,95	16,30	0,21	5,6	0,00	0,0
2005-02-19 15:00	305	25	91	2,6	16,83	-2,99	4,6	999,51	-4,69	-4,96	16,20	-0,02	5,2	0,00	0,0
2005-02-19 15:30	334	25	94	4,9	16,83	-3,19	4,6	999,51	-4,45	-11,82	16,20	0,03	6,0	0,00	0,0
2005-02-19 16:00	311	25	94	3,0	16,73	-3,29	4,6	999,51	-4,55	-6,62	16,10	-0,07	4,3	0,00	0,0
2005-02-19 16:30	278	25	93	2,6	16,63	-3,39	4,6	1000,51	-4,79	-5,38	16,00	-0,25	4,5	0,00	0,0
2005-02-19 17:00	335	25	93	2,2	16,53	-3,39	4,6	1000,51	-4,79	-3,39	15,90	-0,25	3,9	0,00	0,0
2005-02-19 17:30	323	26	98	3,3	16,53	-3,69	4,6	1000,51	-4,37	-8,42	15,93	-0,13	4,5	0,00	0,0

Datum	Vindrikt °	Fukt inne Rh%	Fukt ute Rh%	Vindhast m/s	Temp in °C	Temp ute °C	Nb. Mån mm	Tryck Mbar	Daggp °C	Kyleffekt °C	Vix inne °C	Vix ute °C	Vindby m/s	Korr lufttryck	Nederb./dygn mm
2005-02-19 18:00	351	25	99	2,6	16,53	-3,79	4,6	1000,51	-4,33	-5,80	15,90	-0,15	4,3	0,00	0,0
2005-02-19 18:30	6	25	98	2,0	16,73	-3,89	4,6	1001,51	-4,57	-3,89	16,10	-0,33	4,7	0,00	0,0
2005-02-19 19:00	330	25	97	2,8	16,83	-3,89	4,6	1001,51	-4,71	-7,28	16,20	-0,42	4,5	0,00	0,0
2005-02-19 19:30	330	25	97	2,2	16,83	-3,99	4,6	1002,51	-4,81	-3,99	16,20	-0,52	4,7	0,00	0,0
2005-02-19 20:00	335	25	99	3,5	16,93	-4,09	4,6	1002,51	-4,63	-8,88	16,30	-0,45	3,9	0,00	0,0
2005-02-19 20:30	330	25	97	2,6	16,93	-4,09	4,6	1002,51	-4,91	-6,12	16,30	-0,62	4,7	0,00	0,0
2005-02-19 21:00	338	25	96	3,1	16,93	-4,29	4,6	1002,51	-5,25	-7,72	16,30	-0,90	3,7	0,00	0,0
2005-02-19 21:30	300	25	95	1,6	16,93	-4,49	4,6	1003,51	-5,59	-4,49	16,30	-1,19	3,5	0,00	0,0
2005-02-19 22:00	306	25	96	2,2	16,83	-4,69	4,6	1003,51	-5,65	-4,69	16,20	-1,30	2,6	0,00	0,0
2005-02-19 22:30	341	25	95	2,0	16,83	-5,09	4,6	1003,51	-6,19	-5,09	16,20	-1,79	3,0	0,00	0,0
2005-02-19 23:00	344	25	94	2,0	16,83	-5,29	4,6	1004,51	-6,53	-5,29	16,20	-2,07	2,4	0,00	0,0
2005-02-19 23:30	347	25	93	2,0	16,93	-4,99	4,6	1004,51	-6,37	-4,99	16,30	-1,85	3,0	0,00	0,0
2005-02-20 00:00	351	25	93	1,8	16,93	-4,99	4,6	1004,51	-6,37	-4,99	16,30	-1,85	2,8	0,00	0,0
2005-02-20 00:30	338	25	93	1,8	16,93	-4,89	4,6	1004,51	-6,28	-4,89	16,30	-1,75	2,2	0,00	0,0
2005-02-20 01:00	316	25	93	1,4	17,03	-4,99	4,6	1005,51	-6,37	-4,99	16,40	-1,85	2,8	0,00	0,0
2005-02-20 01:30	323	25	93	2,2	17,13	-4,89	4,6	1005,51	-6,28	-4,89	16,50	-1,75	2,4	0,00	0,0
2005-02-20 02:00	318	25	91	2,4	17,33	-4,79	4,6	1005,51	-6,47	-6,86	16,70	-1,82	3,5	0,00	0,0
2005-02-20 02:30	351	25	89	3,1	17,33	-4,59	4,6	1005,51	-6,57	-8,04	16,70	-1,78	4,3	0,00	0,0
2005-02-20 03:00	338	25	88	2,4	17,43	-4,39	4,6	1005,51	-6,53	-6,44	16,80	-1,66	4,7	0,00	0,0
2005-02-20 03:30	346	25	90	2,4	17,53	-4,59	4,6	1005,51	-6,42	-6,65	16,90	-1,70	3,9	0,00	0,0
2005-02-20 04:00	324	25	91	3,1	17,53	-4,69	4,6	1006,51	-6,37	-8,15	16,90	-1,72	3,9	0,00	0,0
2005-02-20 04:30	316	25	90	1,6	17,53	-4,49	4,6	1006,51	-6,32	-4,49	16,90	-1,60	4,1	0,00	0,0
2005-02-20 05:00	317	25	91	1,4	17,43	-4,99	4,6	1006,51	-6,67	-4,99	16,80	-2,02	3,1	0,00	0,0
2005-02-20 05:30	323	25	93	1,4	17,43	-5,59	4,6	1007,51	-6,97	-5,59	16,80	-2,46	2,2	0,00	0,0
2005-02-20 06:00	323	25	95	0,0	17,43	-6,19	4,6	1007,51	-7,28	-6,19	16,80	-2,89	2,2	0,00	0,0
2005-02-20 06:30	327	25	98	2,0	17,43	-6,59	4,6	1007,51	-7,26	-6,59	16,80	-3,04	2,4	0,00	0,0
2005-02-20 07:00	301	25	96	1,8	17,43	-6,99	4,6	1008,51	-7,93	-6,99	16,80	-3,61	2,0	0,00	0,0
2005-02-20 07:30	335	25	96	2,2	17,53	-6,99	4,6	1008,51	-7,93	-6,99	16,90	-3,61	2,8	0,00	0,0
2005-02-20 08:00	328	25	94	2,0	17,53	-7,19	4,6	1008,51	-8,41	-7,19	16,90	-3,97	3,0	0,00	0,0
2005-02-20 08:30	325	25	95	2,0	17,43	-7,49	4,6	1009,51	-8,57	-7,49	16,80	-4,19	2,6	0,00	0,0
2005-02-20 09:00	331	25	94	1,8	17,33	-6,99	4,6	1009,51	-8,21	-6,99	16,70	-3,77	2,8	0,00	0,0
2005-02-20 09:30	322	25	91	2,0	17,33	-6,49	4,6	1009,51	-8,15	-6,49	16,70	-3,52	3,0	0,00	0,0
2005-02-20 10:00	329	25	89	1,8	17,23	-6,19	4,6	1009,51	-8,15	-6,19	16,60	-3,38	3,7	0,00	0,0
2005-02-20 10:30	346	25	86	3,0	17,23	-5,49	4,6	1010,51	-7,92	-9,03	16,60	-2,91	3,7	0,00	0,0
2005-02-20 11:00	351	25	84	4,1	17,13	-5,09	4,6	1010,51	-7,84	-12,84	16,50	-2,66	4,7	0,00	0,0
2005-02-20 11:30	325	25	84	2,2	17,03	-4,89	4,6	1011,51	-7,64	-4,89	16,40	-2,46	4,1	0,00	0,0
2005-02-20 12:00	342	25	90	2,6	16,93	-4,99	4,6	1011,51	-6,82	-7,07	16,30	-2,10	3,9	0,00	0,0
2005-02-20 12:30	351	25	90	0,0	16,83	-4,89	4,6	1011,51	-6,72	-4,89	16,20	-2,00	3,5	0,00	0,0
2005-02-20 13:00	313	25	90	1,4	16,73	-4,89	4,6	1011,51	-6,72	-4,89	16,10	-2,00	3,1	0,00	0,0
2005-02-20 13:30	339	25	89	2,0	16,73	-4,89	4,6	1012,51	-6,87	-4,89	16,10	-2,08	2,8	0,00	0,0
2005-02-20 14:00	329	25	91	2,4	16,73	-4,99	4,6	1012,51	-6,67	-7,07	16,10	-2,02	3,3	0,00	0,0
2005-02-20 14:30	8	25	93	1,6	16,83	-4,99	4,6	1012,51	-6,37	-4,99	16,20	-1,85	3,0	0,00	0,0
2005-02-20 15:00	331	25	94	1,6	16,83	-4,99	4,6	1012,51	-6,23	-4,99	16,20	-1,77	4,1	0,00	0,0
2005-02-20 15:30	334	25	96	1,8	16,93	-4,99	4,6	1013,51	-5,95	-4,99	16,30	-1,60	3,0	0,00	0,0
2005-02-20 16:00	305	25	99	1,6	17,03	-4,99	4,6	1013,51	-5,53	-4,99	16,40	-1,35	2,8	0,00	0,0
2005-02-20 16:30	241	25	99	0,0	17,03	-5,09	4,6	1013,51	-5,63	-5,09	16,40	-1,45	3,1	0,00	0,0
2005-02-20 17:00	310	25	100	1,8	17,13	-5,09	4,6	1013,51	-5,49	-5,09	16,50	-1,36	3,0	0,00	0,0
2005-02-20 17:30	327	25	100	2,8	17,13	-5,09	4,6	1014,51	-5,49	-8,59	16,50	-1,36	3,1	0,00	0,0
2005-02-20 18:00	266	25	100	1,6	17,23	-5,09	4,6	1014,51	-5,49	-5,09	16,60	-1,36	3,0	0,00	0,0
2005-02-20 18:30	299	25	100	2,2	17,23	-4,99	4,6	1014,51	-5,39	-4,99	16,60	-1,26	3,3	0,00	0,0

Datum	Vindrikt °	Fukt inne Rh%	Fukt ute Rh%	Vindhast m/s	Temp in °C	Temp ute °C	Nb. Mån mm	Tryck Mbar	Daggp °C	Kyleffekt °C	Vix inne °C	Vix ute °C	Vindby m/s	Korr lufttryck	Nederb./dygn mm
2005-02-20 19:00	265	25	100	2,4	17,23	-4,99	4,6	1015,51	-5,39	-7,07	16,60	-1,26	3,3	0,00	0,0
2005-02-20 19:30	213	26	100	1,6	17,33	-4,99	4,6	1015,51	-5,39	-4,99	16,73	-1,26	3,5	0,00	0,0
2005-02-20 20:00	265	26	100	1,6	17,33	-4,79	4,6	1016,51	-5,19	-4,79	16,73	-1,06	3,1	0,00	0,0
2005-02-20 20:30	280	26	100	1,4	17,33	-4,79	4,6	1016,51	-5,19	-4,79	16,73	-1,06	3,5	0,00	0,0
2005-02-20 21:00	299	26	100	1,8	17,33	-4,59	4,6	1016,51	-4,99	-4,59	16,73	-0,86	2,8	0,00	0,0
2005-02-20 21:30	141	26	100	1,6	17,33	-4,49	4,6	1017,52	-4,89	-4,49	16,73	-0,76	2,8	0,00	0,0
2005-02-20 22:00	63	26	100	2,8	17,33	-4,39	4,6	1017,52	-4,79	-7,83	16,73	-0,66	3,1	0,00	0,0
2005-02-20 22:30	232	26	100	2,0	17,33	-4,29	4,6	1018,52	-4,69	-4,29	16,73	-0,56	2,8	0,00	0,0
2005-02-20 23:00	75	26	100	0,0	17,43	-4,19	4,6	1018,52	-4,59	-4,19	16,83	-0,46	3,0	0,00	0,0
2005-02-20 23:30	70	25	100	0,0	17,53	-4,09	4,6	1019,52	-4,50	-4,09	16,90	-0,36	3,3	0,00	0,0
2005-02-21 00:00	96	25	100	2,4	17,73	-3,99	4,6	1019,52	-4,40	-6,01	17,10	-0,26	3,1	0,00	0,0
2005-02-21 00:30	13	25	100	1,8	17,73	-3,99	4,6	1020,52	-4,40	-3,99	17,10	-0,26	3,5	0,00	0,0
2005-02-21 01:00	110	25	100	2,4	17,63	-3,89	4,6	1020,52	-4,30	-5,91	17,00	-0,16	3,5	0,00	0,0
2005-02-21 01:30	67	26	100	0,0	17,53	-3,89	4,6	1020,52	-4,30	-3,89	16,93	-0,16	2,6	0,00	0,0
2005-02-21 02:00	88	26	100	0,0	17,43	-3,89	4,6	1021,52	-4,30	-3,89	16,83	-0,16	3,1	0,00	0,0
2005-02-21 02:30	66	26	100	1,4	17,43	-3,79	4,6	1021,52	-4,20	-3,79	16,83	-0,06	3,0	0,00	0,0
2005-02-21 03:00	65	26	100	0,0	17,43	-3,79	4,6	1022,52	-4,20	-3,79	16,83	-0,06	2,6	0,00	0,0
2005-02-21 03:30	70	26	100	1,8	17,53	-3,69	4,6	1022,52	-4,10	-3,69	16,93	0,04	2,2	0,00	0,0
2005-02-21 04:00	49	25	100	0,0	17,63	-3,79	4,6	1022,52	-4,20	-3,79	17,00	-0,06	3,0	0,00	0,0
2005-02-21 04:30	96	25	100	0,0	17,73	-4,19	4,6	1023,52	-4,59	-4,19	17,10	-0,46	3,7	0,00	0,0
2005-02-21 05:00	321	25	100	0,0	17,73	-4,49	4,6	1023,52	-4,89	-4,49	17,10	-0,76	2,8	0,00	0,0
2005-02-21 05:30	310	25	100	0,0	17,73	-4,99	4,6	1023,52	-5,39	-4,99	17,10	-1,26	3,3	0,00	0,0
2005-02-21 06:00	234	25	96	1,2	17,73	-5,49	4,6	1024,52	-6,44	-5,49	17,10	-2,10	3,9	0,00	0,0
2005-02-21 06:30	91	25	97	0,0	17,73	-5,79	4,6	1024,52	-6,60	-5,79	17,10	-2,32	3,9	0,00	0,0
2005-02-21 07:00	47	25	96	0,0	17,63	-6,39	4,6	1025,52	-7,34	-6,39	17,00	-3,01	3,0	0,00	0,0
2005-02-21 07:30	329	25	96	1,4	17,63	-6,49	4,6	1025,52	-7,44	-6,49	17,00	-3,11	3,9	0,00	0,0
2005-02-21 08:00	92	25	96	0,0	17,63	-6,59	4,6	1026,52	-7,53	-6,59	17,00	-3,21	3,5	0,00	0,0
2005-02-21 08:30	32	25	96	0,0	17,73	-6,69	4,6	1026,52	-7,63	-6,69	17,10	-3,31	2,6	0,00	0,0
2005-02-21 09:00	330	25	95	1,4	17,73	-6,59	4,6	1027,52	-7,67	-6,59	17,10	-3,29	3,0	0,00	0,0
2005-02-21 09:30	124	25	94	0,0	17,73	-6,39	4,6	1027,52	-7,62	-6,39	17,10	-3,17	2,0	0,00	0,0
2005-02-21 10:00	337	25	93	0,0	17,73	-6,09	4,6	1027,52	-7,46	-6,09	17,10	-2,96	2,6	0,00	0,0
2005-02-21 10:30	63	25	93	1,2	17,73	-5,99	4,6	1027,52	-7,36	-5,99	17,10	-2,86	3,0	0,00	0,0
2005-02-21 11:00	322	25	92	2,0	17,63	-5,69	4,6	1027,52	-7,21	-5,69	17,00	-2,64	2,8	0,00	0,0
2005-02-21 11:30	337	26	92	1,6	17,53	-5,49	4,6	1028,52	-7,01	-5,49	16,93	-2,44	3,3	0,00	0,0
2005-02-21 12:00	320	26	91	2,6	17,33	-5,29	4,6	1028,52	-6,96	-7,39	16,73	-2,32	3,1	0,00	0,0
2005-02-21 12:30	244	26	88	1,2	17,23	-4,99	4,6	1028,52	-7,12	-4,99	16,63	-2,26	3,9	0,00	0,0
2005-02-21 13:00	33	26	89	1,6	17,23	-4,99	4,6	1028,52	-6,97	-4,99	16,63	-2,18	3,0	0,00	0,0
2005-02-21 13:30	327	26	90	1,6	17,13	-4,89	4,6	1028,52	-6,72	-4,89	16,53	-2,00	2,8	0,00	0,0
2005-02-21 14:00	324	26	89	2,2	17,23	-4,79	4,6	1028,52	-6,77	-4,79	16,63	-1,98	3,0	0,00	0,0
2005-02-21 14:30	325	26	90	1,6	17,23	-4,89	4,6	1028,52	-6,72	-4,89	16,63	-2,00	3,3	0,00	0,0
2005-02-21 15:00	331	26	88	0,0	17,33	-4,69	4,6	1028,52	-6,82	-4,69	16,73	-1,96	3,3	0,00	0,0
2005-02-21 15:30	297	26	90	1,4	17,33	-4,79	4,6	1028,52	-6,62	-4,79	16,73	-1,90	2,8	0,00	0,0
2005-02-21 16:00	323	26	91	1,8	17,43	-4,89	4,6	1028,52	-6,57	-4,89	16,83	-1,92	2,6	0,00	0,0
2005-02-21 16:30	332	26	92	1,6	17,53	-4,99	4,6	1028,52	-6,52	-4,99	16,93	-1,94	2,8	0,00	0,0
2005-02-21 17:00	323	26	88	1,4	17,53	-5,09	4,6	1028,52	-7,22	-5,09	16,93	-2,36	3,1	0,00	0,0
2005-02-21 17:30	345	26	86	2,0	17,43	-5,29	4,6	1028,52	-7,72	-5,29	16,83	-2,71	3,0	0,00	0,0
2005-02-21 18:00	340	26	86	2,2	17,33	-5,49	4,6	1028,52	-7,92	-5,49	16,73	-2,91	3,3	0,00	0,0
2005-02-21 18:30	337	25	88	1,4	17,23	-5,59	4,6	1028,52	-7,71	-5,59	16,60	-2,86	2,4	0,00	0,0
2005-02-21 19:00	339	25	89	2,0	17,23	-5,69	4,6	1029,52	-7,66	-5,69	16,60	-2,88	2,8	0,00	0,0
2005-02-21 19:30	335	25	88	2,4	17,13	-5,69	4,6	1028,52	-7,81	-7,81	16,50	-2,96	3,7	0,00	0,0

Datum	Vindrikt °	Fukt inne Rh%	Fukt ute Rh%	Vindhast m/s	Temp in °C	Temp ute °C	Nb. Mån mm	Tryck Mbar	Daggp °C	Kyleffekt °C	Vix inne °C	Vix ute °C	Vindby m/s	Korr lufttryck	Nederb./dygn mm
2005-02-21 20:00	327	25	92	2,0	17,13	-5,59	4,6	1029,52	-7,11	-5,59	16,50	-2,54	3,3	0,00	0,0
2005-02-21 20:30	298	25	96	1,2	17,13	-5,69	4,6	1029,52	-6,64	-5,69	16,50	-2,31	3,3	0,00	0,0
2005-02-21 21:00	105	26	97	2,0	17,13	-5,59	4,6	1029,52	-6,40	-5,59	16,53	-2,12	2,8	0,00	0,0
2005-02-21 21:30	57	26	98	0,0	17,23	-5,79	4,6	1029,52	-6,46	-5,79	16,63	-2,23	3,0	0,00	0,0
2005-02-21 22:00	82	26	96	1,8	17,33	-5,89	4,6	1030,52	-6,84	-5,89	16,73	-2,51	3,9	0,00	0,0
2005-02-21 22:30	55	26	96	1,8	17,43	-6,19	4,6	1030,52	-7,14	-6,19	16,83	-2,81	4,1	0,00	0,0
2005-02-21 23:00	42	25	97	3,3	17,53	-6,59	4,6	1030,52	-7,40	-11,70	16,90	-3,12	4,7	0,00	0,0
2005-02-21 23:30	45	25	93	2,2	17,63	-7,69	4,6	1030,52	-9,05	-7,69	17,00	-4,56	4,3	0,00	0,0
2005-02-22 00:00	120	25	94	2,4	17,63	-7,69	4,6	1031,52	-8,90	-9,92	17,00	-4,47	3,1	0,00	0,0
2005-02-22 00:30	85	25	96	1,6	17,63	-7,79	4,6	1031,52	-8,73	-7,79	17,00	-4,41	3,1	0,00	0,0
2005-02-22 01:00	58	25	96	1,8	17,63	-7,79	4,6	1031,52	-8,73	-7,79	17,00	-4,41	3,9	0,00	0,0
2005-02-22 01:30	47	25	92	1,6	17,63	-8,19	4,6	1031,52	-9,68	-8,19	17,00	-5,14	4,5	0,00	0,0
2005-02-22 02:00	151	25	93	1,4	17,63	-8,49	4,6	1031,52	-9,84	-8,49	17,00	-5,36	3,7	0,00	0,0
2005-02-22 02:30	69	25	88	2,2	17,63	-9,09	4,6	1032,52	-11,15	-9,09	17,00	-6,36	4,7	0,00	0,0
2005-02-22 03:00	78	25	88	1,8	17,73	-9,49	4,6	1032,52	-11,54	-9,49	17,10	-6,76	5,4	0,00	0,0
2005-02-22 03:30	80	25	92	1,6	17,73	-9,59	4,6	1032,52	-11,07	-9,59	17,10	-6,54	4,9	0,00	0,0
2005-02-22 04:00	159	25	92	1,4	17,73	-10,39	4,6	1032,52	-11,86	-10,39	17,10	-7,34	4,9	0,00	0,0
2005-02-22 04:30	97	25	92	3,0	17,83	-12,10	4,6	1033,52	-13,54	-16,24	17,20	-9,04	4,7	0,00	0,0
2005-02-22 05:00	46	25	92	3,1	17,83	-13,00	4,6	1033,52	-14,43	-17,22	17,20	-9,94	4,9	0,00	0,0
2005-02-22 05:30	56	25	92	2,4	17,83	-13,60	4,6	1034,52	-15,02	-16,15	17,20	-10,54	4,9	0,00	0,0
2005-02-22 06:00	72	25	92	1,8	17,83	-14,20	4,6	1034,52	-15,61	-14,20	17,20	-11,14	4,5	0,00	0,0
2005-02-22 06:30	68	25	92	2,6	17,83	-14,70	4,6	1035,52	-16,11	-17,31	17,20	-11,64	4,3	0,00	0,0
2005-02-22 07:00	63	25	92	4,3	17,83	-15,00	4,6	1035,52	-16,40	-24,76	17,20	-11,94	4,5	0,00	0,0
2005-02-22 07:30	99	25	92	2,0	17,83	-15,40	4,6	1035,52	-16,40	-15,40	17,20	-16,63	4,3	0,00	0,0
2005-02-22 08:00	71	25	92	1,6	17,73	-15,30	4,6	1035,52	-16,40	-15,30	17,10	-16,53	4,9	0,00	0,0
2005-02-22 08:30	62	25	92	1,6	17,73	-15,50	4,6	1035,52	-16,40	-15,50	17,10	-16,73	4,5	0,00	0,0
2005-02-22 09:00	319	25	92	2,2	17,73	-15,20	4,6	1036,52	-16,40	-15,20	17,10	-16,43	3,7	0,00	0,0
2005-02-22 09:30	103	25	92	2,4	17,73	-14,80	4,6	1036,52	-16,40	-17,41	17,10	-16,03	4,1	0,00	0,0
2005-02-22 10:00	51	25	92	1,4	17,73	-14,60	4,6	1036,52	-16,40	-14,60	17,10	-15,83	4,3	0,00	0,0
2005-02-22 10:30	61	25	92	1,6	17,63	-14,30	4,6	1036,52	-16,40	-14,30	17,00	-15,53	4,1	0,00	0,0
2005-02-22 11:00	90	25	92	2,4	17,53	-14,00	4,6	1036,52	-16,40	-16,57	16,90	-15,23	3,5	0,00	0,0
2005-02-22 11:30	66	25	92	1,4	17,33	-13,80	4,6	1036,52	-16,40	-13,80	16,70	-15,03	4,1	0,00	0,0
2005-02-22 12:00	8	25	92	2,0	17,23	-13,50	4,6	1036,52	-16,40	-13,50	16,60	-14,73	3,7	0,00	0,0
2005-02-22 12:30	328	25	92	2,6	17,23	-13,20	4,6	1036,52	-16,40	-15,73	16,60	-14,43	3,7	0,00	0,0
2005-02-22 13:00	306	25	92	2,4	17,23	-12,80	4,6	1036,52	-16,40	-15,30	16,60	-14,03	4,5	0,00	0,0
2005-02-22 13:30	303	25	92	2,0	17,23	-12,60	4,6	1036,52	-16,40	-12,60	16,60	-13,83	3,9	0,00	0,0
2005-02-22 14:00	317	26	92	1,6	17,23	-12,40	4,6	1036,52	-16,40	-12,40	16,63	-13,63	3,5	0,00	0,0
2005-02-22 14:30	88	25	92	0,0	17,13	-12,20	4,6	1036,52	-16,40	-12,20	16,50	-13,43	3,3	0,00	0,0
2005-02-22 15:00	132	25	92	0,0	17,13	-12,10	4,6	1036,52	-16,40	-12,10	16,50	-13,33	3,7	0,00	0,0
2005-02-22 15:30	356	25	92	1,2	17,13	-12,00	4,6	1035,52	-16,40	-12,00	16,50	-13,23	3,0	0,00	0,0
2005-02-22 16:00	59	25	92	0,0	17,03	-12,10	4,6	1035,52	-16,40	-12,10	16,40	-13,33	2,4	0,00	0,0
2005-02-22 16:30	60	25	92	0,0	17,03	-12,40	4,6	1036,52	-16,40	-12,40	16,40	-13,63	2,2	0,00	0,0
2005-02-22 17:00	11	25	92	1,4	16,93	-13,20	4,6	1036,52	-16,40	-13,20	16,30	-14,43	2,4	0,00	0,0
2005-02-22 17:30	30	25	92	1,8	16,83	-13,50	4,6	1036,52	-16,40	-13,50	16,20	-14,73	3,0	0,00	0,0
2005-02-22 18:00	51	25	92	2,4	16,73	-13,30	4,6	1036,52	-16,40	-15,83	16,10	-14,53	3,9	0,00	0,0
2005-02-22 18:30	62	25	92	1,2	16,63	-13,60	4,6	1036,52	-16,40	-13,60	16,00	-14,83	3,0	0,00	0,0
2005-02-22 19:00	42	25	92	2,0	16,53	-13,80	4,6	1036,52	-16,40	-13,80	15,90	-15,03	3,0	0,00	0,0
2005-02-22 19:30	93	25	92	1,6	16,43	-13,90	4,6	1036,52	-16,40	-13,90	15,80	-15,13	3,1	0,00	0,0
2005-02-22 20:00	224	26	92	1,6	16,43	-13,90	4,6	1037,53	-16,40	-13,90	15,83	-15,13	3,1	0,00	0,0
2005-02-22 20:30	4	26	92	1,6	16,43	-14,10	4,6	1037,53	-16,40	-14,10	15,83	-15,33	4,5	0,00	0,0

Datum	Vindrikt °	Fukt inne Rh%	Fukt ute Rh%	Vindhast m/s	Temp in °C	Temp ute °C	Nb. Mån mm	Tryck Mbar	Daggp °C	Kyleffekt °C	Vix inne °C	Vix ute °C	Vindby m/s	Korr lufttryck	Nederb./dygn mm
2005-02-22 21:00	82	25	92	2,0	16,53	-14,30	4,6	1037,53	-16,40	-14,30	15,90	-15,53	3,0	0,00	0,0
2005-02-22 21:30	83	25	92	2,2	16,83	-14,50	4,6	1037,53	-16,40	-14,50	16,20	-15,73	3,5	0,00	0,0
2005-02-22 22:00	55	25	92	2,2	17,03	-14,70	4,6	1037,53	-16,40	-14,70	16,40	-15,93	3,3	0,00	0,0
2005-02-22 22:30	158	25	92	1,8	17,23	-15,10	4,6	1038,53	-16,40	-15,10	16,60	-16,33	3,0	0,00	0,0
2005-02-22 23:00	90	25	92	1,6	17,33	-15,60	4,6	1037,53	-16,40	-15,60	16,70	-16,83	2,8	0,00	0,0
2005-02-22 23:30	240	25	92	1,6	17,33	-15,70	4,6	1038,53	-16,40	-15,70	16,70	-16,93	2,2	0,00	0,0
2005-02-23 00:00	234	25	92	1,8	17,23	-16,10	4,6	1038,53	-16,40	-16,10	16,60	-17,33	2,6	0,00	0,0
2005-02-23 00:30	298	25	92	1,6	17,23	-16,00	4,6	1038,53	-16,40	-16,00	16,60	-17,23	2,4	0,00	0,0
2005-02-23 01:00	295	25	92	1,6	17,33	-16,30	4,6	1038,53	-16,40	-16,30	16,70	-17,53	2,6	0,00	0,0
2005-02-23 01:30	253	25	92	1,6	17,33	-16,40	4,6	1038,53	-16,40	-16,40	16,70	-17,63	2,2	0,00	0,0
2005-02-23 02:00	177	25	92	1,8	17,33	-16,40	4,6	1037,53	-16,40	-16,40	16,70	-17,63	2,2	0,00	0,0
2005-02-23 02:30	294	25	92	2,0	17,43	-16,20	4,6	1038,53	-16,40	-16,20	16,80	-17,43	2,2	0,00	0,0
2005-02-23 03:00	289	25	92	1,4	17,43	-16,40	4,6	1037,53	-16,40	-16,40	16,80	-17,63	2,4	0,00	0,0
2005-02-23 03:30	84	25	92	0,0	17,43	-16,80	4,6	1037,53	-16,40	-16,80	16,80	-18,03	2,0	0,00	0,0
2005-02-23 04:00	304	25	92	1,6	17,43	-16,70	4,6	1038,53	-16,40	-16,70	16,80	-17,93	2,2	0,00	0,0
2005-02-23 04:30	98	25	92	1,2	17,43	-17,20	4,6	1037,53	-16,40	-17,20	16,80	-18,43	1,8	0,00	0,0
2005-02-23 05:00	295	25	92	1,4	17,33	-17,80	4,6	1037,53	-16,40	-17,80	16,70	-19,04	2,6	0,00	0,0
2005-02-23 05:30	128	25	92	1,2	17,33	-17,00	4,6	1037,53	-16,40	-17,00	16,70	-18,23	2,4	0,00	0,0
2005-02-23 06:00	91	25	92	0,0	17,33	-17,60	4,6	1037,53	-16,40	-17,60	16,70	-18,83	1,8	0,00	0,0
2005-02-23 06:30	91	25	92	0,0	17,23	-18,40	4,6	1037,53	-16,40	-18,40	16,60	-19,64	0,0	0,00	0,0
2005-02-23 07:00	91	25	92	0,0	17,23	-19,10	4,6	1037,53	-16,40	-19,10	16,60	-20,34	1,4	0,00	0,0
2005-02-23 07:30	91	25	92	1,2	17,03	-19,90	4,6	1037,53	-16,40	-19,90	16,40	-21,14	1,4	0,00	0,0
2005-02-23 08:00	91	25	92	1,6	16,93	-19,90	4,6	1037,53	-16,40	-19,90	16,30	-21,14	1,8	0,00	0,0
2005-02-23 08:30	91	25	92	0,0	16,93	-19,50	4,6	1037,53	-16,40	-19,50	16,30	-20,74	1,8	0,00	0,0
2005-02-23 09:00	91	25	92	0,0	17,03	-18,40	4,6	1038,53	-16,40	-18,40	16,40	-19,64	0,0	0,00	0,0
2005-02-23 09:30	91	25	92	0,0	17,13	-17,80	4,6	1038,53	-16,40	-17,80	16,50	-19,04	0,0	0,00	0,0
2005-02-23 10:00	91	25	92	0,0	17,03	-17,30	4,6	1038,53	-16,40	-17,30	16,40	-18,53	0,0	0,00	0,0
2005-02-23 10:30	91	25	92	0,0	16,93	-16,70	4,6	1038,53	-16,40	-16,70	16,30	-17,93	1,4	0,00	0,0
2005-02-23 11:00	91	25	92	1,6	16,73	-16,00	4,6	1038,53	-16,40	-16,00	16,10	-17,23	2,0	0,00	0,0
2005-02-23 11:30	91	25	92	0,0	16,53	-15,10	4,6	1038,53	-16,40	-15,10	15,90	-16,33	2,0	0,00	0,0
2005-02-23 12:00	333	25	92	1,8	16,33	-14,40	4,6	1038,53	-16,40	-14,40	15,70	-15,63	2,4	0,00	0,0
2005-02-23 12:30	332	25	92	1,4	16,13	-14,00	4,6	1037,53	-16,40	-14,00	15,50	-15,23	2,4	0,00	0,0
2005-02-23 13:00	313	25	92	1,6	16,03	-13,40	4,6	1037,53	-16,40	-13,40	15,40	-14,63	2,4	0,00	0,0
2005-02-23 13:30	177	25	92	0,0	16,03	-12,70	4,6	1037,53	-16,40	-12,70	15,40	-13,93	2,8	0,00	0,0
2005-02-23 14:00	180	25	92	2,0	16,03	-12,60	4,6	1037,53	-16,40	-12,60	15,40	-13,83	2,0	0,00	0,0
2005-02-23 14:30	160	25	92	1,4	15,93	-12,20	4,6	1036,52	-16,40	-12,20	15,30	-13,43	2,6	0,00	0,0
2005-02-23 15:00	160	25	92	2,0	15,93	-11,70	4,6	1036,52	-16,40	-11,70	15,30	-12,93	2,4	0,00	0,0
2005-02-23 15:30	175	25	92	0,0	15,93	-11,70	4,6	1036,52	-16,40	-11,70	15,30	-12,93	2,8	0,00	0,0
2005-02-23 16:00	175	25	92	0,0	15,83	-11,50	4,6	1035,52	-16,40	-11,50	15,20	-12,73	2,2	0,00	0,0
2005-02-23 16:30	175	25	92	0,0	15,93	-11,70	4,6	1035,52	-16,40	-11,70	15,30	-12,93	0,0	0,00	0,0
2005-02-23 17:00	175	25	92	0,0	15,83	-12,50	4,6	1035,52	-16,40	-12,50	15,20	-13,73	2,2	0,00	0,0
2005-02-23 17:30	175	25	92	0,0	15,73	-13,90	4,6	1035,52	-16,40	-13,90	15,10	-15,13	0,0	0,00	0,0
2005-02-23 18:00	175	25	92	0,0	15,63	-15,10	4,6	1035,52	-16,40	-15,10	15,00	-16,33	0,0	0,00	0,0
2005-02-23 18:30	175	25	92	0,0	15,53	-16,10	4,6	1035,52	-16,40	-16,10	14,90	-17,33	0,0	0,00	0,0
2005-02-23 19:00	175	25	92	0,0	15,43	-16,50	4,6	1035,52	-16,40	-16,50	14,80	-17,73	0,0	0,00	0,0
2005-02-23 19:30	175	25	92	0,0	15,43	-17,10	4,6	1035,52	-16,40	-17,10	14,80	-18,33	1,4	0,00	0,0
2005-02-23 20:00	175	25	92	0,0	15,43	-17,40	4,6	1034,52	-16,40	-17,40	14,80	-18,63	1,4	0,00	0,0
2005-02-23 20:30	175	25	92	0,0	15,63	-17,50	5,1	1034,52	-16,40	-17,50	15,00	-18,73	2,6	0,51	0,5
2005-02-23 21:00	175	25	92	0,0	15,83	-17,70	5,1	1034,52	-16,40	-17,70	15,20	-18,93	0,0	0,51	0,5
2005-02-23 21:30	175	25	92	0,0	16,13	-18,30	5,1	1034,52	-16,40	-18,30	15,50	-19,54	0,0	0,00	0,5

Datum	Vindrikt °	Fukt inne Rh%	Fukt ute Rh%	Vindhast m/s	Temp in °C	Temp ute °C	Nb. Mån mm	Tryck Mbar	Daggp °C	Kyleffekt °C	Vix inne °C	Vix ute °C	Vindby m/s	Korr lufttryck	Nederb./dygn mm
2005-02-23 22:00	175	25	92	0,0	16,23	-18,30	5,1	1034,52	-16,40	-18,30	15,60	-19,54	2,2	0,00	0,5
2005-02-23 22:30	159	25	92	0,0	16,23	-18,50	5,1	1034,52	-16,40	-18,50	15,60	-19,74	1,2	0,00	0,5
2005-02-23 23:00	159	25	92	0,0	16,13	-18,60	5,1	1034,52	-16,40	-18,60	15,50	-19,84	0,0	0,00	0,5
2005-02-23 23:30	159	25	92	1,2	16,13	-19,10	5,1	1033,52	-16,40	-19,10	15,50	-20,34	1,4	0,00	0,5
2005-02-24 00:00	159	25	92	0,0	16,33	-18,90	5,1	1033,52	-16,40	-18,90	15,70	-20,14	1,4	0,00	0,0
2005-02-24 00:30	158	25	92	1,2	16,53	-18,60	5,1	1033,52	-16,40	-18,60	15,90	-19,84	1,4	0,00	0,0
2005-02-24 01:00	159	24	92	0,0	16,63	-19,00	5,1	1032,52	-16,40	-19,00	15,97	-20,24	1,2	0,00	0,0
2005-02-24 01:30	158	24	92	0,0	16,63	-19,10	5,1	1032,52	-16,40	-19,10	15,97	-20,34	1,6	0,00	0,0
2005-02-24 02:00	109	25	92	0,0	16,53	-19,20	5,1	1032,52	-16,40	-19,20	15,90	-20,44	0,0	0,00	0,0
2005-02-24 02:30	109	25	92	0,0	16,43	-18,80	5,1	1032,52	-16,40	-18,80	15,80	-20,04	0,0	0,00	0,0
2005-02-24 03:00	109	25	92	0,0	16,33	-19,00	5,1	1032,52	-16,40	-19,00	15,70	-20,24	0,0	0,00	0,0
2005-02-24 03:30	109	25	92	0,0	16,43	-18,80	5,1	1031,52	-16,40	-18,80	15,80	-20,04	0,0	0,00	0,0
2005-02-24 04:00	109	25	92	0,0	16,53	-18,50	5,1	1031,52	-16,40	-18,50	15,90	-19,74	0,0	0,00	0,0
2005-02-24 04:30	109	24	92	0,0	16,53	-18,80	5,1	1031,52	-16,40	-18,80	15,87	-20,04	1,4	0,00	0,0
2005-02-24 05:00	109	24	92	0,0	16,63	-19,10	5,1	1030,52	-16,40	-19,10	15,97	-20,34	0,0	0,00	0,0
2005-02-24 05:30	109	24	92	0,0	16,53	-19,00	5,1	1030,52	-16,40	-19,00	15,87	-20,24	0,0	0,00	0,0
2005-02-24 06:00	109	24	92	0,0	16,53	-19,10	5,1	1030,52	-16,40	-19,10	15,87	-20,34	0,0	0,00	0,0
2005-02-24 06:30	109	25	92	0,0	16,43	-19,20	5,1	1030,52	-16,40	-19,20	15,80	-20,44	1,4	0,00	0,0
2005-02-24 07:00	109	25	92	0,0	16,43	-19,90	5,1	1030,52	-16,40	-19,90	15,80	-21,14	1,4	0,00	0,0
2005-02-24 07:30	109	25	92	0,0	16,33	-20,20	5,1	1030,52	-16,40	-20,20	15,70	-21,44	0,0	0,00	0,0
2005-02-24 08:00	66	25	92	0,0	16,23	-19,40	5,1	1030,52	-16,40	-19,40	15,60	-20,64	1,8	0,00	0,0
2005-02-24 08:30	49	25	92	1,4	16,13	-19,90	5,1	1030,52	-16,40	-19,90	15,50	-21,14	1,8	0,00	0,0
2005-02-24 09:00	320	25	92	1,8	16,13	-17,50	5,1	1030,52	-16,40	-17,50	15,50	-18,73	2,4	0,00	0,0
2005-02-24 09:30	309	25	92	0,0	16,23	-18,60	5,1	1030,52	-16,40	-18,60	15,60	-19,84	2,0	0,00	0,0
2005-02-24 10:00	309	25	92	0,0	16,33	-17,40	5,1	1029,52	-16,40	-17,40	15,70	-18,63	0,0	0,00	0,0
2005-02-24 10:30	309	25	92	0,0	16,23	-16,30	5,1	1029,52	-16,40	-16,30	15,60	-17,53	1,6	0,00	0,0
2005-02-24 11:00	309	25	92	0,0	16,03	-16,00	5,1	1029,52	-16,40	-16,00	15,40	-17,23	1,6	0,00	0,0
2005-02-24 11:30	309	25	92	0,0	15,93	-15,20	5,1	1029,52	-16,40	-15,20	15,30	-16,43	1,6	0,00	0,0
2005-02-24 12:00	307	25	92	1,4	15,83	-14,10	5,1	1029,52	-16,40	-14,10	15,20	-15,33	2,4	0,00	0,0
2005-02-24 12:30	307	25	92	0,0	15,73	-13,40	5,1	1028,52	-16,40	-13,40	15,10	-14,63	1,8	0,00	0,0
2005-02-24 13:00	307	25	92	0,0	15,63	-12,50	5,1	1028,52	-16,40	-12,50	15,00	-13,73	2,2	0,00	0,0
2005-02-24 13:30	307	25	92	0,0	15,63	-11,70	5,1	1028,52	-16,40	-11,70	15,00	-12,93	2,0	0,00	0,0
2005-02-24 14:00	196	25	92	1,8	15,73	-11,20	5,1	1028,52	-16,40	-11,20	15,10	-12,43	2,6	0,00	0,0
2005-02-24 14:30	196	25	92	1,2	15,73	-11,00	5,1	1027,52	-16,40	-11,00	15,10	-12,23	1,8	0,00	0,0
2005-02-24 15:00	196	25	92	1,4	15,63	-10,29	5,1	1027,52	-16,40	-10,29	15,00	-11,53	1,8	0,00	0,0
2005-02-24 15:30	196	25	67	0,0	15,73	-9,29	5,1	1027,52	-14,84	-9,29	15,10	-8,04	2,0	0,00	0,0
2005-02-24 16:00	196	25	65	0,0	15,73	-8,49	5,1	1026,52	-14,47	-8,49	15,10	-7,37	1,6	0,00	0,0
2005-02-24 16:30	196	25	64	0,0	15,83	-8,69	5,1	1026,52	-14,85	-8,69	15,20	-7,63	1,4	0,00	0,0
2005-02-24 17:00	196	25	65	0,0	15,83	-9,39	5,1	1025,52	-15,32	-9,39	15,20	-8,27	0,0	0,00	0,0
2005-02-24 17:30	196	25	66	0,0	15,63	-10,80	5,1	1025,52	-16,46	-10,80	15,00	-9,61	0,0	0,00	0,0
2005-02-24 18:00	196	25	66	0,0	15,63	-11,90	5,1	1025,52	-17,51	-11,90	15,00	-10,71	1,8	0,00	0,0
2005-02-24 18:30	196	25	66	0,0	15,53	-11,50	5,1	1025,52	-17,13	-11,50	14,90	-10,31	1,4	0,00	0,0
2005-02-24 19:00	196	25	66	1,4	15,43	-10,59	5,1	1025,52	-16,27	-10,59	14,80	-9,41	1,8	0,00	0,0
2005-02-24 19:30	300	25	73	2,4	15,43	-9,29	5,1	1025,52	-13,75	-11,61	14,80	-7,65	3,7	0,00	0,0
2005-02-24 20:00	307	25	76	1,8	15,33	-9,89	5,1	1025,52	-13,81	-9,89	14,70	-8,05	3,0	0,00	0,0
2005-02-24 20:30	324	25	77	1,8	15,43	-9,89	5,1	1024,52	-13,65	-9,89	14,80	-7,98	3,0	0,00	0,0
2005-02-24 21:00	302	25	74	2,4	15,63	-9,49	5,1	1024,52	-13,77	-11,82	15,00	-7,79	3,7	0,00	0,0
2005-02-24 21:30	345	25	72	2,6	15,93	-9,09	5,1	1024,52	-13,73	-11,40	15,30	-7,52	3,7	0,00	0,0
2005-02-24 22:00	319	25	70	1,6	16,13	-9,09	5,1	1024,52	-14,09	-9,09	15,50	-7,65	3,0	0,00	0,0
2005-02-24 22:30	300	25	73	1,6	16,23	-9,79	5,1	1024,52	-14,23	-9,79	15,60	-8,15	2,8	0,00	0,0

Datum	Vindrikt °	Fukt inne Rh%	Fukt ute Rh%	Vindhast m/s	Temp in °C	Temp ute °C	Nb. Mån mm	Tryck Mbar	Daggp °C	Kyleffekt °C	Vix inne °C	Vix ute °C	Vindby m/s	Korr lufttryck	Nederb./dygn mm
2005-02-24 23:00	343	25	75	1,8	16,23	-9,79	5,1	1023,52	-13,89	-9,79	15,60	-8,02	2,6	0,00	0,0
2005-02-24 23:30	296	25	75	2,0	16,23	-9,39	5,1	1024,52	-13,50	-9,39	15,60	-7,62	4,5	0,00	0,0
2005-02-25 00:00	335	25	78	2,0	16,13	-9,09	5,1	1023,52	-12,71	-9,09	15,50	-7,11	3,3	0,00	0,0
2005-02-25 00:30	339	25	79	2,8	16,13	-9,09	5,1	1023,52	-12,54	-12,96	15,50	-7,04	3,5	0,00	0,0
2005-02-25 01:00	341	25	80	2,2	16,23	-9,59	5,1	1023,52	-12,87	-9,59	15,60	-7,46	3,3	0,00	0,0
2005-02-25 01:30	339	25	84	1,8	16,33	-9,89	5,1	1023,52	-12,53	-9,89	15,70	-7,47	2,8	0,00	0,0
2005-02-25 02:00	344	25	92	2,2	16,43	-8,89	5,1	1024,52	-10,37	-8,89	15,80	-5,84	2,8	0,00	0,0
2005-02-25 02:30	344	25	94	0,0	16,53	-9,09	5,1	1023,52	-10,29	-9,09	15,90	-5,88	2,2	0,00	0,0
2005-02-25 03:00	344	24	96	0,0	16,53	-9,79	5,1	1023,52	-10,71	-9,79	15,87	-6,41	1,8	0,00	0,0
2005-02-25 03:30	344	24	97	1,2	16,63	-9,89	5,1	1023,52	-10,68	-9,89	15,97	-6,42	1,8	0,00	0,0
2005-02-25 04:00	327	24	100	1,6	16,63	-9,59	5,1	1023,52	-9,98	-9,59	15,97	-5,86	2,2	0,00	0,0
2005-02-25 04:30	343	24	100	2,8	16,63	-8,19	5,1	1023,52	-8,58	-11,98	15,97	-4,46	3,0	0,00	0,0
2005-02-25 05:00	332	24	100	1,6	16,53	-8,49	5,1	1023,52	-8,88	-8,49	15,87	-4,76	3,1	0,00	0,0
2005-02-25 05:30	338	24	100	2,4	16,53	-8,59	5,1	1023,52	-8,98	-10,87	15,87	-4,86	3,0	0,00	0,0
2005-02-25 06:00	342	25	99	2,4	16,53	-7,59	5,1	1023,52	-8,12	-9,81	15,90	-3,95	3,9	0,00	0,0
2005-02-25 06:30	309	25	97	1,4	16,53	-7,59	5,1	1023,52	-8,39	-7,59	15,90	-4,12	3,1	0,00	0,0
2005-02-25 07:00	335	24	97	2,6	16,53	-7,99	5,1	1023,52	-8,79	-10,24	15,87	-4,52	3,0	0,00	0,0
2005-02-25 07:30	351	24	97	0,0	16,53	-9,19	5,1	1023,52	-9,98	-9,19	15,87	-5,72	2,0	0,00	0,0
2005-02-25 08:00	351	24	100	1,2	16,53	-8,69	5,1	1023,52	-9,08	-8,69	15,87	-4,96	2,0	0,00	0,0
2005-02-25 08:30	327	25	100	2,0	16,53	-6,99	5,1	1023,52	-7,39	-6,99	15,90	-3,26	2,4	0,00	0,0
2005-02-25 09:00	342	25	100	1,2	16,53	-5,29	5,1	1023,52	-5,69	-5,29	15,90	-1,56	3,0	0,00	0,0
2005-02-25 09:30	330	24	100	1,8	16,53	-6,69	5,1	1023,52	-7,09	-6,69	15,87	-2,96	2,2	0,00	0,0
2005-02-25 10:00	333	24	100	1,6	16,63	-5,79	5,1	1023,52	-6,19	-5,79	15,97	-2,06	2,4	0,00	0,0
2005-02-25 10:30	332	24	100	0,0	16,63	-5,89	5,1	1023,52	-6,29	-5,89	15,97	-2,16	2,0	0,00	0,0
2005-02-25 11:00	305	25	100	1,6	16,53	-4,49	5,1	1022,52	-4,89	-4,49	15,90	-0,76	2,4	0,00	0,0
2005-02-25 11:30	293	25	100	1,8	16,33	-4,99	5,1	1023,52	-5,39	-4,99	15,70	-1,26	3,3	0,00	0,0
2005-02-25 12:00	339	25	100	1,6	16,23	-3,99	5,1	1022,52	-4,40	-3,99	15,60	-0,26	2,4	0,00	0,0
2005-02-25 12:30	339	25	99	0,0	16,13	-3,79	5,1	1022,52	-4,33	-3,79	15,50	-0,15	1,8	0,00	0,0
2005-02-25 13:00	339	25	99	0,0	16,13	-3,79	5,1	1022,52	-4,33	-3,79	15,50	-0,15	1,4	0,00	0,0
2005-02-25 13:30	68	25	100	1,2	16,13	-3,49	5,1	1022,52	-3,90	-3,49	15,50	0,24	2,0	0,00	0,0
2005-02-25 14:00	32	25	98	0,0	16,33	-3,09	5,1	1022,52	-3,78	-3,09	15,70	0,47	1,8	0,00	0,0
2005-02-25 14:30	47	25	96	1,2	16,43	-2,69	5,1	1021,52	-3,66	-2,69	15,80	0,70	2,0	0,00	0,0
2005-02-25 15:00	322	25	94	2,2	16,53	-2,69	5,1	1021,52	-3,95	-2,69	15,90	0,53	3,0	0,00	0,0
2005-02-25 15:30	320	25	93	1,2	16,53	-2,69	5,1	1021,52	-4,10	-2,69	15,90	0,45	3,0	0,00	0,0
2005-02-25 16:00	315	25	93	1,6	16,53	-2,79	5,1	1021,52	-4,20	-2,79	15,90	0,35	2,6	0,00	0,0
2005-02-25 16:30	324	25	95	1,6	16,53	-2,99	5,1	1021,52	-4,10	-2,99	15,90	0,31	2,8	0,00	0,0
2005-02-25 17:00	332	25	95	1,4	16,33	-3,19	5,1	1021,52	-4,30	-3,19	15,70	0,11	2,6	0,00	0,0
2005-02-25 17:30	343	25	97	0,0	16,33	-3,39	5,1	1021,52	-4,22	-3,39	15,70	0,08	2,4	0,00	0,0
2005-02-25 18:00	316	25	100	1,2	16,23	-3,69	5,1	1021,52	-4,10	-3,69	15,60	0,04	2,4	0,00	0,0
2005-02-25 18:30	330	25	100	1,6	16,23	-3,79	5,1	1021,52	-4,20	-3,79	15,60	-0,06	2,6	0,00	0,0
2005-02-25 19:00	351	25	89	2,0	16,23	-4,09	5,1	1021,52	-6,08	-4,09	15,60	-1,28	4,1	0,00	0,0
2005-02-25 19:30	351	25	85	2,0	16,33	-4,79	5,1	1021,52	-7,39	-4,79	15,70	-2,29	3,0	0,00	0,0
2005-02-25 20:00	337	25	88	3,1	16,43	-5,59	5,1	1021,52	-7,71	-9,14	15,80	-2,86	4,1	0,00	0,0
2005-02-25 20:30	328	25	88	2,4	16,43	-5,69	5,1	1021,52	-7,81	-7,81	15,80	-2,96	3,3	0,00	0,0
2005-02-25 21:00	345	25	81	3,0	16,53	-6,09	5,1	1021,52	-9,30	-9,68	15,90	-3,89	4,1	0,00	0,0
2005-02-25 21:30	330	25	79	3,0	16,53	-6,29	5,1	1021,52	-9,82	-9,90	15,90	-4,23	4,3	0,00	0,0
2005-02-25 22:00	308	25	74	3,9	16,63	-6,69	5,1	1022,52	-11,07	-13,29	16,00	-4,98	4,5	0,00	0,0
2005-02-25 22:30	324	25	74	3,0	16,63	-7,29	5,1	1022,52	-11,65	-10,99	16,00	-5,58	4,9	0,00	0,0
2005-02-25 23:00	327	25	73	3,0	16,53	-7,49	5,1	1022,52	-12,02	-11,21	15,90	-5,85	4,7	0,00	0,0
2005-02-25 23:30	333	25	69	2,8	16,53	-7,39	5,1	1022,52	-12,65	-11,10	15,90	-6,01	4,9	0,00	0,0

Datum	Vindrikt °	Fukt inne Rh%	Fukt ute Rh%	Vindhast m/s	Temp in °C	Temp ute °C	Nb. Mån mm	Tryck Mbar	Daggp °C	Kyleffekt °C	Vix inne °C	Vix ute °C	Vindby m/s	Korr lufttryck	Nederb./dygn mm
2005-02-26 00:00	340	25	69	3,5	16,63	-7,39	5,1	1022,52	-12,65	-12,60	16,00	-6,01	4,1	0,00	0,0
2005-02-26 00:30	340	25	68	3,9	16,73	-7,39	5,1	1022,52	-12,84	-14,10	16,10	-6,08	4,1	0,00	0,0
2005-02-26 01:00	330	25	70	3,1	16,73	-7,79	5,1	1022,52	-12,85	-11,54	16,10	-6,35	4,3	0,00	0,0
2005-02-26 01:30	351	25	71	3,5	16,73	-7,69	5,1	1022,52	-12,57	-12,94	16,10	-6,18	4,1	0,00	0,0
2005-02-26 02:00	321	25	72	2,6	16,73	-8,09	5,1	1022,52	-12,77	-10,34	16,10	-6,52	4,5	0,00	0,0
2005-02-26 02:30	334	25	72	2,8	16,63	-8,29	5,1	1022,52	-12,96	-12,09	16,00	-6,72	4,1	0,00	0,0
2005-02-26 03:00	338	25	75	3,1	16,63	-8,69	5,1	1022,52	-12,82	-12,52	16,00	-6,92	4,1	0,00	0,0
2005-02-26 03:30	341	25	74	3,9	16,53	-7,69	5,1	1022,52	-12,03	-14,45	15,90	-5,98	4,7	0,00	0,0
2005-02-26 04:00	338	25	73	1,8	16,63	-8,19	5,1	1022,52	-12,69	-8,19	16,00	-6,55	9,0	0,00	0,0
2005-02-26 04:30	330	25	77	1,8	16,63	-9,19	5,1	1022,52	-12,97	-9,19	16,00	-7,28	3,3	0,00	0,0
2005-02-26 05:00	333	25	79	2,2	16,73	-9,59	5,1	1023,52	-13,03	-9,59	16,10	-7,54	3,3	0,00	0,0
2005-02-26 05:30	334	25	81	2,4	16,83	-9,59	5,1	1023,52	-12,71	-11,93	16,20	-7,39	3,0	0,00	0,0
2005-02-26 06:00	337	25	83	1,6	16,83	-9,99	5,1	1023,52	-12,79	-9,99	16,20	-7,64	3,3	0,00	0,0
2005-02-26 06:30	338	25	83	1,4	16,83	-10,70	5,1	1023,52	-13,47	-10,70	16,20	-8,34	2,8	0,00	0,0
2005-02-26 07:00	337	25	83	0,0	16,73	-12,50	5,1	1023,52	-15,23	-12,50	16,10	-10,15	2,0	0,00	0,0
2005-02-26 07:30	340	24	83	2,0	16,73	-12,90	5,1	1023,52	-15,23	-12,90	16,07	-14,13	2,6	0,00	0,0
2005-02-26 08:00	329	24	83	2,8	16,63	-11,30	5,1	1024,52	-15,23	-15,37	15,97	-12,53	3,1	0,00	0,0
2005-02-26 08:30	318	24	83	2,4	16,63	-10,39	5,1	1024,52	-15,23	-12,77	15,97	-11,63	3,3	0,00	0,0
2005-02-26 09:00	325	24	84	1,4	16,73	-9,49	5,1	1024,52	-12,14	-9,49	16,07	-7,07	3,0	0,00	0,0
2005-02-26 09:30	326	25	83	2,6	16,83	-8,99	5,1	1025,52	-11,81	-11,29	16,20	-6,64	3,7	0,00	0,0
2005-02-26 10:00	343	25	82	2,8	16,83	-8,49	5,1	1025,52	-11,48	-12,31	16,20	-6,22	3,9	0,00	0,0
2005-02-26 10:30	336	25	75	1,8	16,73	-7,99	5,1	1025,52	-12,15	-7,99	16,10	-6,22	3,9	0,00	0,0
2005-02-26 11:00	341	25	71	1,8	16,63	-7,79	5,1	1025,52	-12,66	-7,79	16,00	-6,28	3,3	0,00	0,0
2005-02-26 11:30	340	25	66	2,0	16,53	-7,39	5,1	1025,52	-13,22	-7,39	15,90	-6,20	3,1	0,00	0,0
2005-02-26 12:00	311	25	65	2,4	16,43	-6,99	5,1	1025,52	-13,04	-9,18	15,80	-5,86	4,5	0,00	0,0
2005-02-26 12:30	336	25	60	2,4	16,33	-6,69	5,1	1025,52	-13,79	-8,86	15,70	-5,86	4,1	0,00	0,0
2005-02-26 13:00	327	25	59	2,2	16,33	-6,49	5,1	1025,52	-13,82	-6,49	15,70	-5,72	4,5	0,00	0,0
2005-02-26 13:30	344	25	58	2,4	16,33	-6,29	5,1	1025,52	-13,85	-8,44	15,70	-5,57	4,7	0,00	0,0
2005-02-26 14:00	351	25	57	3,3	16,33	-6,39	5,1	1025,52	-14,17	-11,47	15,70	-5,73	6,0	0,00	0,0
2005-02-26 14:30	310	25	55	3,1	16,23	-6,39	5,1	1025,52	-14,63	-10,01	15,60	-5,84	5,4	0,00	0,0
2005-02-26 15:00	351	25	53	2,4	16,23	-6,39	5,1	1024,52	-15,10	-8,55	15,60	-5,95	5,4	0,00	0,0
2005-02-26 15:30	312	25	52	3,3	16,23	-6,49	5,1	1024,52	-15,44	-11,59	15,60	-6,10	5,4	0,00	0,0
2005-02-26 16:00	341	25	52	2,6	16,23	-6,79	5,1	1025,52	-15,72	-8,97	15,60	-6,40	5,2	0,00	0,0
2005-02-26 16:30	335	25	52	2,0	16,23	-7,19	5,1	1025,52	-16,09	-7,19	15,60	-6,80	5,2	0,00	0,0
2005-02-26 17:00	311	25	55	1,6	16,23	-7,99	5,1	1025,52	-16,12	-7,99	15,60	-7,44	3,0	0,00	0,0
2005-02-26 17:30	328	25	58	1,8	16,03	-9,09	5,1	1025,52	-16,48	-9,09	15,40	-8,38	2,2	0,00	0,0
2005-02-26 18:00	329	25	61	1,6	15,93	-9,99	5,1	1025,52	-16,69	-9,99	15,30	-9,11	2,2	0,00	0,0
2005-02-26 18:30	332	25	61	1,6	15,83	-10,70	5,1	1025,52	-17,35	-10,70	15,20	-9,81	2,2	0,00	0,0
2005-02-26 19:00	351	25	61	2,4	15,83	-10,80	5,1	1025,52	-17,45	-13,19	15,20	-9,91	2,8	0,00	0,0
2005-02-26 19:30	343	25	61	3,1	15,73	-10,80	5,1	1025,52	-17,45	-14,82	15,10	-9,91	4,1	0,00	0,0
2005-02-26 20:00	337	25	61	2,6	15,63	-11,00	5,1	1025,52	-17,63	-13,40	15,00	-10,11	4,5	0,00	0,0
2005-02-26 20:30	337	25	61	3,3	15,53	-11,30	5,1	1025,52	-17,92	-17,01	14,90	-10,41	4,1	0,00	0,0
2005-02-26 21:00	335	25	61	3,7	15,43	-11,70	5,1	1026,52	-18,29	-19,12	14,80	-10,81	4,1	0,00	0,0
2005-02-26 21:30	343	25	61	2,0	15,43	-11,90	5,1	1026,52	-18,48	-11,90	14,80	-11,01	3,9	0,00	0,0
2005-02-26 22:00	344	25	61	1,8	15,33	-12,20	5,1	1026,52	-18,77	-12,20	14,70	-11,31	3,9	0,00	0,0
2005-02-26 22:30	294	25	61	1,8	15,43	-12,70	5,1	1026,52	-18,77	-12,70	14,80	-13,93	2,6	0,00	0,0
2005-02-26 23:00	330	25	61	0,0	15,73	-13,10	5,1	1026,52	-18,77	-13,10	15,10	-14,33	2,2	0,00	0,0
2005-02-26 23:30	326	25	61	2,0	16,33	-13,40	5,1	1025,52	-18,77	-13,40	15,70	-14,63	3,0	0,00	0,0
2005-02-27 00:00	334	25	61	3,0	17,13	-12,90	5,1	1025,52	-18,77	-17,11	16,50	-14,13	7,5	0,00	0,0
2005-02-27 00:30	324	24	61	2,2	17,73	-13,10	5,1	1025,52	-18,77	-13,10	17,07	-14,33	3,7	0,00	0,0

Datum	Vindrikt °	Fukt inne Rh%	Fukt ute Rh%	Vindhast m/s	Temp in °C	Temp ute °C	Nb. Mån mm	Tryck Mbar	Daggp °C	Kyleffekt °C	Vix inne °C	Vix ute °C	Vindby m/s	Korr lufttryck	Nederb./dygn mm
2005-02-27 01:00	321	24	61	1,6	17,93	-14,00	5,1	1025,52	-18,77	-14,00	17,27	-15,23	2,4	0,00	0,0
2005-02-27 01:30	338	24	61	3,1	18,03	-14,60	5,1	1025,52	-18,77	-18,97	17,37	-15,83	3,3	0,00	0,0
2005-02-27 02:00	330	24	61	1,2	17,93	-14,60	5,1	1025,52	-18,77	-14,60	17,27	-15,83	3,3	0,00	0,0
2005-02-27 02:30	294	24	61	1,2	17,83	-15,40	5,1	1025,52	-18,77	-15,40	17,17	-16,63	2,4	0,00	0,0
2005-02-27 03:00	335	24	61	2,4	17,83	-16,00	5,1	1025,52	-18,77	-18,68	17,17	-17,23	3,1	0,00	0,0
2005-02-27 03:30	346	24	61	1,6	17,93	-16,10	5,1	1024,52	-18,77	-16,10	17,27	-17,33	3,1	0,00	0,0
2005-02-27 04:00	351	24	61	0,0	18,03	-15,40	5,1	1024,52	-18,77	-15,40	17,37	-16,63	2,8	0,00	0,0
2005-02-27 04:30	323	24	61	1,8	18,13	-14,40	5,1	1024,52	-18,77	-14,40	17,47	-15,63	3,0	0,00	0,0
2005-02-27 05:00	313	24	61	1,6	18,23	-14,00	5,1	1024,52	-18,77	-14,00	17,57	-15,23	2,6	0,00	0,0
2005-02-27 05:30	300	24	61	1,6	18,33	-14,00	5,1	1024,52	-18,77	-14,00	17,67	-15,23	2,4	0,00	0,0
2005-02-27 06:00	335	24	61	2,4	18,43	-12,00	5,1	1023,52	-18,77	-14,46	17,77	-13,23	3,0	0,00	0,0
2005-02-27 06:30	338	24	61	2,0	18,33	-12,30	5,1	1023,52	-18,77	-12,30	17,67	-13,53	2,6	0,00	0,0
2005-02-27 07:00	331	24	61	1,8	18,23	-11,80	5,1	1023,52	-18,77	-11,80	17,57	-13,03	2,6	0,00	0,0
2005-02-27 07:30	339	24	61	0,0	18,23	-11,40	5,1	1023,52	-18,77	-11,40	17,57	-12,63	2,8	0,00	0,0
2005-02-27 08:00	319	24	61	1,6	18,23	-11,40	5,1	1023,52	-18,77	-11,40	17,57	-12,63	2,6	0,00	0,0
2005-02-27 08:30	303	24	61	1,8	18,23	-11,60	5,1	1023,52	-18,77	-11,60	17,57	-12,83	3,1	0,00	0,0
2005-02-27 09:00	311	24	61	2,0	18,13	-11,50	5,1	1023,52	-18,77	-11,50	17,47	-12,73	2,6	0,00	0,0
2005-02-27 09:30	310	24	61	2,0	18,03	-10,70	5,1	1023,52	-18,77	-10,70	17,37	-11,93	2,4	0,00	0,0
2005-02-27 10:00	307	24	91	2,0	18,03	-9,59	5,1	1023,52	-11,21	-9,59	17,37	-6,62	3,0	0,00	0,0
2005-02-27 10:30	307	24	87	0,0	18,03	-9,19	5,1	1022,52	-11,40	-9,19	17,37	-6,54	2,6	0,00	0,0
2005-02-27 11:00	307	24	86	1,6	18,13	-7,99	5,1	1022,52	-10,37	-7,99	17,47	-5,41	2,2	0,00	0,0
2005-02-27 11:30	293	24	83	0,0	17,93	-7,69	5,1	1022,52	-10,54	-7,69	17,27	-5,34	2,4	0,00	0,0
2005-02-27 12:00	304	24	80	2,4	17,83	-7,29	5,1	1022,52	-10,63	-9,50	17,17	-5,16	2,4	0,00	0,0
2005-02-27 12:30	298	24	80	1,2	17,53	-6,59	5,1	1022,52	-9,95	-6,59	16,87	-4,46	2,6	0,00	0,0
2005-02-27 13:00	298	24	79	1,4	17,33	-5,89	5,1	1022,52	-9,44	-5,89	16,67	-3,83	2,0	0,00	0,0
2005-02-27 13:30	298	24	78	1,6	17,23	-5,39	5,1	1021,52	-9,12	-5,39	16,57	-3,40	1,8	0,00	0,0
2005-02-27 14:00	298	24	78	1,6	17,03	-5,19	5,1	1021,52	-8,93	-5,19	16,37	-3,20	2,0	0,00	0,0
2005-02-27 14:30	298	24	77	1,6	16,93	-5,09	5,1	1021,52	-9,00	-5,09	16,27	-3,17	2,0	0,00	0,0
2005-02-27 15:00	176	24	78	0,0	16,83	-5,19	5,1	1021,52	-8,93	-5,19	16,17	-3,20	2,4	0,00	0,0
2005-02-27 15:30	298	24	73	1,6	16,73	-5,39	5,1	1020,52	-10,00	-5,39	16,07	-3,75	2,8	0,00	0,0
2005-02-27 16:00	332	24	72	2,6	16,63	-5,49	5,1	1020,52	-10,27	-7,60	15,97	-3,92	2,8	0,00	0,0
2005-02-27 16:30	343	24	67	2,0	16,73	-5,29	5,1	1020,52	-11,03	-5,29	16,07	-4,04	3,0	0,00	0,0
2005-02-27 17:00	312	24	79	1,2	17,03	-5,89	5,1	1020,52	-9,44	-5,89	16,37	-3,83	2,8	0,00	0,0
2005-02-27 17:30	313	24	84	0,0	17,43	-6,39	5,1	1019,52	-9,11	-6,39	16,77	-3,97	2,0	0,00	0,0
2005-02-27 18:00	312	24	86	0,0	17,83	-6,79	5,1	1019,52	-9,19	-6,79	17,17	-4,21	0,0	0,00	0,0
2005-02-27 18:30	313	24	89	0,0	17,93	-7,09	5,1	1019,52	-9,03	-7,09	17,27	-4,28	0,0	0,00	0,0
2005-02-27 19:00	313	24	91	0,0	17,93	-7,19	5,1	1019,52	-8,84	-7,19	17,27	-4,22	0,0	0,00	0,0
2005-02-27 19:30	313	24	94	0,0	17,73	-7,19	5,1	1018,52	-8,41	-7,19	17,07	-3,97	0,0	0,00	0,0
2005-02-27 20:00	313	24	95	0,0	17,63	-7,19	5,1	1018,52	-8,27	-7,19	16,97	-3,89	0,0	0,00	0,0
2005-02-27 20:30	313	24	95	0,0	17,43	-7,29	5,1	1018,52	-8,37	-7,29	16,77	-3,99	0,0	0,00	0,0
2005-02-27 21:00	313	24	96	0,0	17,33	-7,29	5,1	1018,52	-8,23	-7,29	16,67	-3,91	0,0	0,00	0,0
2005-02-27 21:30	313	24	97	0,0	17,33	-7,39	5,1	1018,52	-8,19	-7,39	16,67	-3,92	0,0	0,00	0,0
2005-02-27 22:00	313	24	97	0,0	17,43	-7,69	5,1	1017,52	-8,49	-7,69	16,77	-4,22	0,0	0,00	0,0
2005-02-27 22:30	313	24	95	0,0	17,53	-8,19	5,1	1017,52	-9,26	-8,19	16,87	-4,89	0,0	0,00	0,0
2005-02-27 23:00	76	24	96	1,2	17,63	-7,99	5,1	1017,52	-8,92	-7,99	16,97	-4,61	1,6	0,00	0,0
2005-02-27 23:30	80	24	98	1,6	17,73	-8,09	5,1	1017,52	-8,75	-8,09	17,07	-4,54	2,0	0,00	0,0
2005-02-28 00:00	98	24	99	0,0	17,73	-7,99	5,1	1016,51	-8,52	-7,99	17,07	-4,35	2,4	0,00	0,0
2005-02-28 00:30	99	24	98	0,0	17,83	-8,19	5,1	1016,51	-8,85	-8,19	17,17	-4,64	1,6	0,00	0,0
2005-02-28 01:00	90	24	98	1,4	17,93	-8,49	5,1	1016,51	-9,15	-8,49	17,27	-4,94	2,0	0,00	0,0
2005-02-28 01:30	116	24	99	1,8	18,13	-8,59	5,1	1015,51	-9,12	-8,59	17,47	-4,95	2,4	0,00	0,0

Datum	Vindrikt °	Fukt inne Rh%	Fukt ute Rh%	Vindhast m/s	Temp in °C	Temp ute °C	Nb. Mån mm	Tryck Mbar	Daggp °C	Kyleffekt °C	Vix inne °C	Vix ute °C	Vindby m/s	Korr lufttryck	Nederb./dygn mm
2005-02-28 02:00	97	24	99	1,6	18,33	-8,59	5,1	1015,51	-9,12	-8,59	17,67	-4,95	2,6	0,00	0,0
2005-02-28 02:30	116	24	99	1,8	18,53	-8,49	5,1	1015,51	-9,02	-8,49	17,87	-4,85	2,8	0,00	0,0
2005-02-28 03:00	109	24	98	2,0	18,63	-8,59	5,1	1014,51	-9,25	-8,59	17,97	-5,04	2,6	0,00	0,0
2005-02-28 03:30	94	24	97	1,8	18,63	-8,69	5,1	1014,51	-9,48	-8,69	17,97	-5,22	3,0	0,00	0,0
2005-02-28 04:00	82	24	98	1,8	18,63	-8,89	5,1	1014,51	-9,55	-8,89	17,97	-5,34	2,8	0,00	0,0
2005-02-28 04:30	89	24	99	1,6	18,63	-8,99	5,1	1014,51	-9,51	-8,99	17,97	-5,35	3,0	0,00	0,0
2005-02-28 05:00	95	24	96	2,0	18,63	-9,09	5,1	1014,51	-10,02	-9,09	17,97	-5,71	3,0	0,00	0,0
2005-02-28 05:30	89	24	95	1,4	18,63	-9,39	5,1	1013,51	-10,45	-9,39	17,97	-6,09	3,1	0,00	0,0
2005-02-28 06:00	91	24	95	2,2	18,63	-9,79	5,1	1013,51	-10,85	-9,79	17,97	-6,49	3,5	0,00	0,0
2005-02-28 06:30	96	24	94	2,8	18,63	-10,29	5,1	1013,51	-11,48	-10,29	17,97	-7,08	3,7	0,00	0,0
2005-02-28 07:00	96	24	94	1,6	18,63	-10,49	5,1	1013,51	-11,68	-10,49	17,97	-7,28	3,3	0,00	0,0
2005-02-28 07:30	98	24	94	2,4	18,73	-10,59	5,1	1013,51	-11,68	-12,98	18,07	-11,83	3,1	0,00	0,0
2005-02-28 08:00	103	24	94	1,8	18,83	-10,70	5,1	1013,51	-11,68	-10,70	18,17	-11,93	3,9	0,00	0,0
2005-02-28 08:30	97	24	94	2,0	18,83	-10,49	5,1	1013,51	-11,68	-10,49	18,17	-11,73	3,3	0,00	0,0
2005-02-28 09:00	95	24	94	2,4	18,93	-10,39	5,1	1013,51	-11,68	-12,77	18,27	-11,63	3,3	0,00	0,0
2005-02-28 09:30	96	24	94	3,1	18,93	-10,19	5,1	1013,51	-11,68	-14,16	18,27	-11,43	3,1	0,00	0,0
2005-02-28 10:00	110	24	94	3,3	18,93	-10,09	5,1	1013,51	-11,68	-15,65	18,27	-11,33	3,7	0,00	0,0
2005-02-28 10:30	95	24	78	3,7	18,83	-9,39	5,1	1013,51	-13,00	-16,44	18,17	-7,41	4,1	0,00	0,0
2005-02-28 11:00	120	24	76	2,0	18,73	-9,09	5,1	1012,51	-13,04	-9,09	18,07	-7,25	4,5	0,00	0,0
2005-02-28 11:30	87	24	74	2,4	18,43	-8,89	5,1	1012,51	-13,19	-11,19	17,77	-7,18	4,9	0,00	0,0
2005-02-28 12:00	108	24	73	3,3	18,23	-8,69	5,1	1012,51	-13,17	-14,07	17,57	-7,05	5,0	0,00	0,0
2005-02-28 12:30	125	24	73	3,1	17,93	-8,79	5,1	1012,51	-13,27	-12,63	17,27	-7,15	5,0	0,00	0,0
2005-02-28 13:00	104	24	71	1,8	17,73	-8,79	5,1	1012,51	-13,62	-8,79	17,07	-7,29	4,9	0,00	0,0
2005-02-28 13:30	100	25	69	2,6	17,53	-8,59	5,1	1012,51	-13,80	-10,87	16,90	-7,22	4,1	0,00	0,0
2005-02-28 14:00	102	25	65	2,6	17,33	-8,49	5,1	1011,51	-14,47	-10,76	16,70	-7,37	4,5	0,00	0,0
2005-02-28 14:30	110	24	63	2,2	17,23	-8,59	5,1	1011,51	-14,96	-8,59	16,57	-7,59	4,1	0,00	0,0
2005-02-28 15:00	101	24	63	2,2	17,23	-8,89	5,1	1011,51	-15,24	-8,89	16,57	-7,89	4,3	0,00	0,0
2005-02-28 15:30	106	24	62	3,3	17,23	-8,79	5,1	1011,51	-15,35	-14,19	16,57	-7,85	6,4	0,00	0,0
2005-02-28 16:00	102	24	57	2,6	17,53	-9,29	5,1	1011,51	-16,88	-11,61	16,87	-8,63	3,9	0,00	0,0
2005-02-28 16:30	97	24	59	1,8	17,83	-9,79	5,1	1011,51	-16,92	-9,79	17,17	-9,02	3,0	0,00	0,0
2005-02-28 17:00	115	24	59	2,4	18,23	-10,90	5,1	1011,51	-17,95	-13,30	17,57	-10,12	3,0	0,00	0,0
2005-02-28 17:30	73	24	59	2,0	18,53	-11,70	5,1	1010,51	-18,71	-11,70	17,87	-10,92	3,1	0,00	0,0
2005-02-28 18:00	72	24	59	1,8	18,63	-12,20	5,1	1010,51	-19,18	-12,20	17,97	-11,42	3,0	0,00	0,0
2005-02-28 18:30	66	24	59	3,3	18,73	-12,60	5,1	1011,51	-19,55	-18,48	18,07	-11,82	3,9	0,00	0,0
2005-02-28 19:00	71	24	59	3,0	18,63	-13,20	5,1	1011,51	-20,12	-17,44	17,97	-12,42	3,5	0,00	0,0
2005-02-28 19:30	85	24	59	1,8	18,43	-13,40	5,1	1011,51	-20,31	-13,40	17,77	-12,62	3,9	0,00	0,0
2005-02-28 20:00	92	24	59	2,4	18,43	-13,70	5,1	1011,51	-20,59	-16,25	17,77	-12,92	4,3	0,00	0,0
2005-02-28 20:30	87	24	59	2,2	18,23	-13,90	5,1	1011,51	-20,78	-13,90	17,57	-13,12	3,7	0,00	0,0
2005-02-28 21:00	106	24	59	2,8	18,13	-14,30	5,1	1012,51	-21,15	-18,64	17,47	-13,52	4,3	0,00	0,0
2005-02-28 21:30	76	24	59	2,0	18,23	-14,60	5,1	1012,51	-21,44	-14,60	17,57	-13,83	3,1	0,00	0,0
2005-02-28 22:00	76	24	59	2,6	18,23	-14,80	5,1	1012,51	-21,62	-17,41	17,57	-14,03	3,7	0,00	0,0
2005-02-28 22:30	92	24	59	2,0	18,43	-15,10	5,1	1012,51	-21,91	-15,10	17,77	-14,33	3,1	0,00	0,0
2005-02-28 23:00	74	24	59	2,0	18,43	-15,30	5,1	1012,51	-22,10	-15,30	17,77	-14,53	3,7	0,00	0,0
2005-02-28 23:30	69	24	59	1,6	18,63	-15,70	5,1	1012,51	-22,47	-15,70	17,97	-14,93	3,1	0,00	0,0
2005-03-01 00:00	95	24	59	2,0	18,73	-16,00	5,1	1012,51	-22,75	-16,00	18,07	-15,23	3,3	0,00	0,0
Medelvärde Månad	199	25	91	1,8	17,52	-6,70		1014,95	-8,45	-8,38	16,89	-4,28	3,4		0,0
Min	0	24	52	0,0	15,23	-20,20		984,50	-22,75	-24,76	14,60	-21,44	0,0		0,0
Max	356	26	100	9,8	20,43	2,02	5,1	1038,53	1,29	2,02	19,80	5,49	17,8		