

Medeltemperaturer / Max / Min

● Kyleff med °C
 ● Dygns med °C
 ▲ Temp Max
 ● Temp Min
 — Temperatur

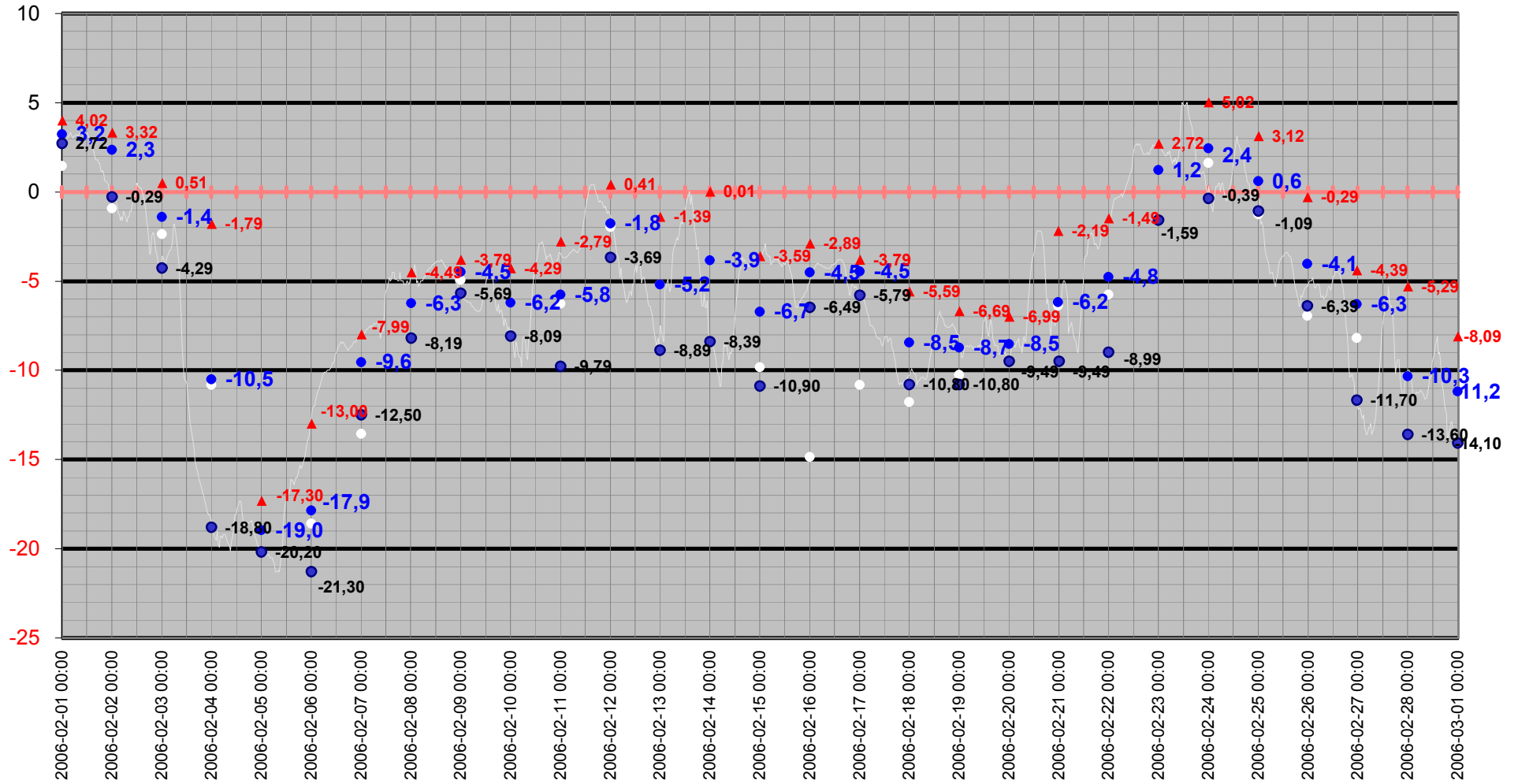

Medeltemperatur

□ Kyleff med °C ● Dygns med °C — Temperatur °C — Kyleffekt °C

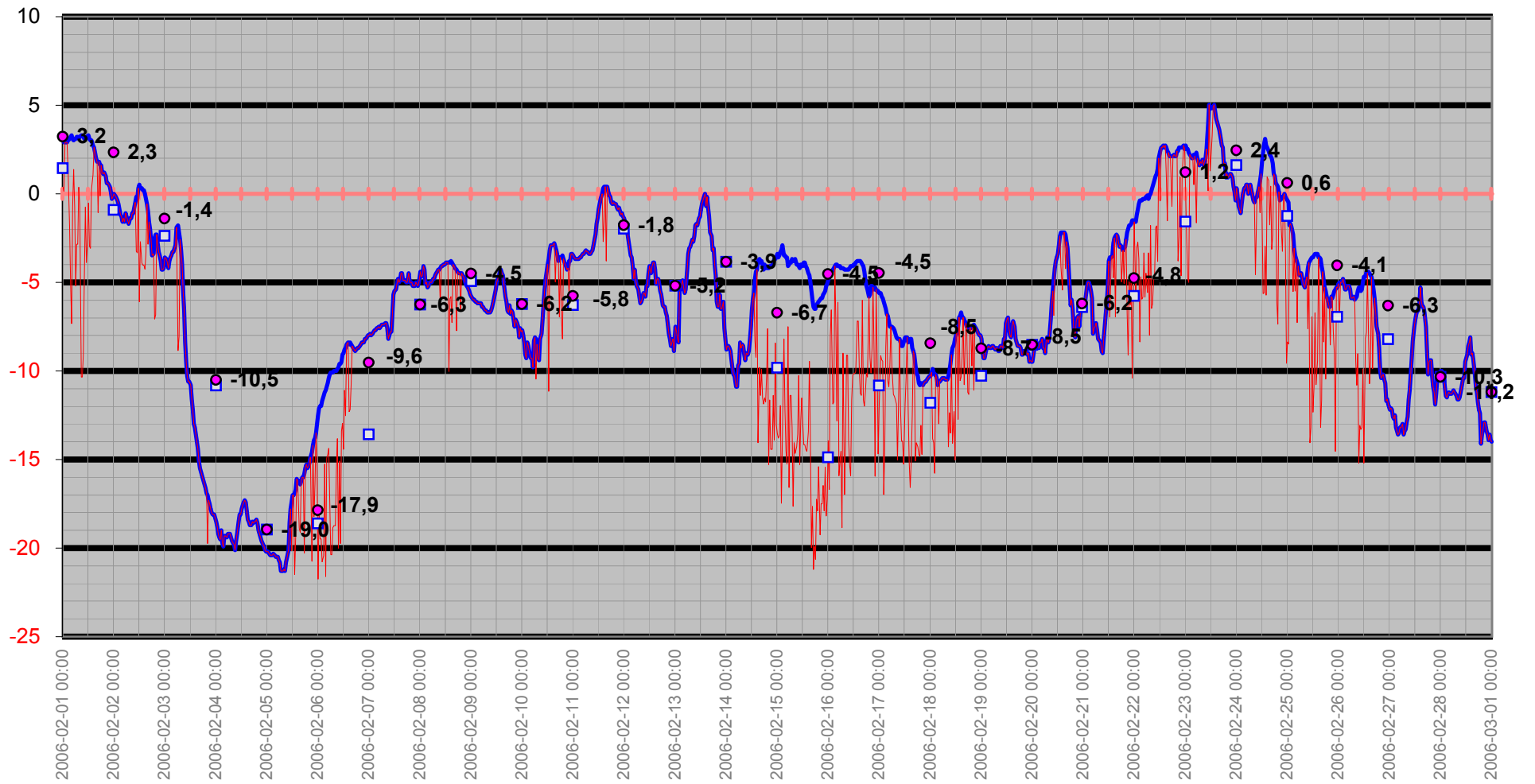

Temperatur/Vindby

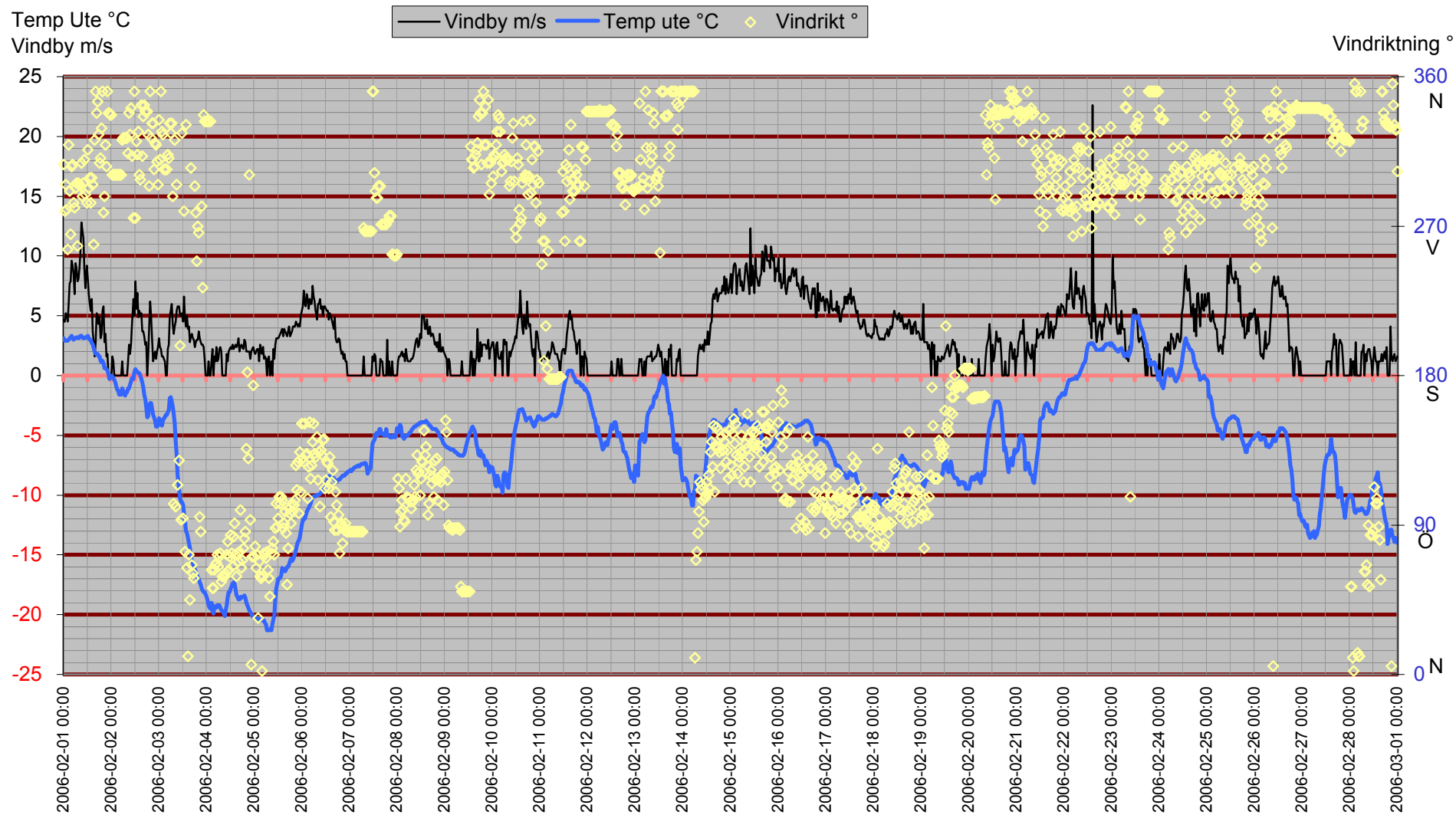

Inne

Temp inne °C

Vindby m/s

Temp in °C — Vindby m/s — Temp ute °C — Fukt inne Rh%

Rh % inne

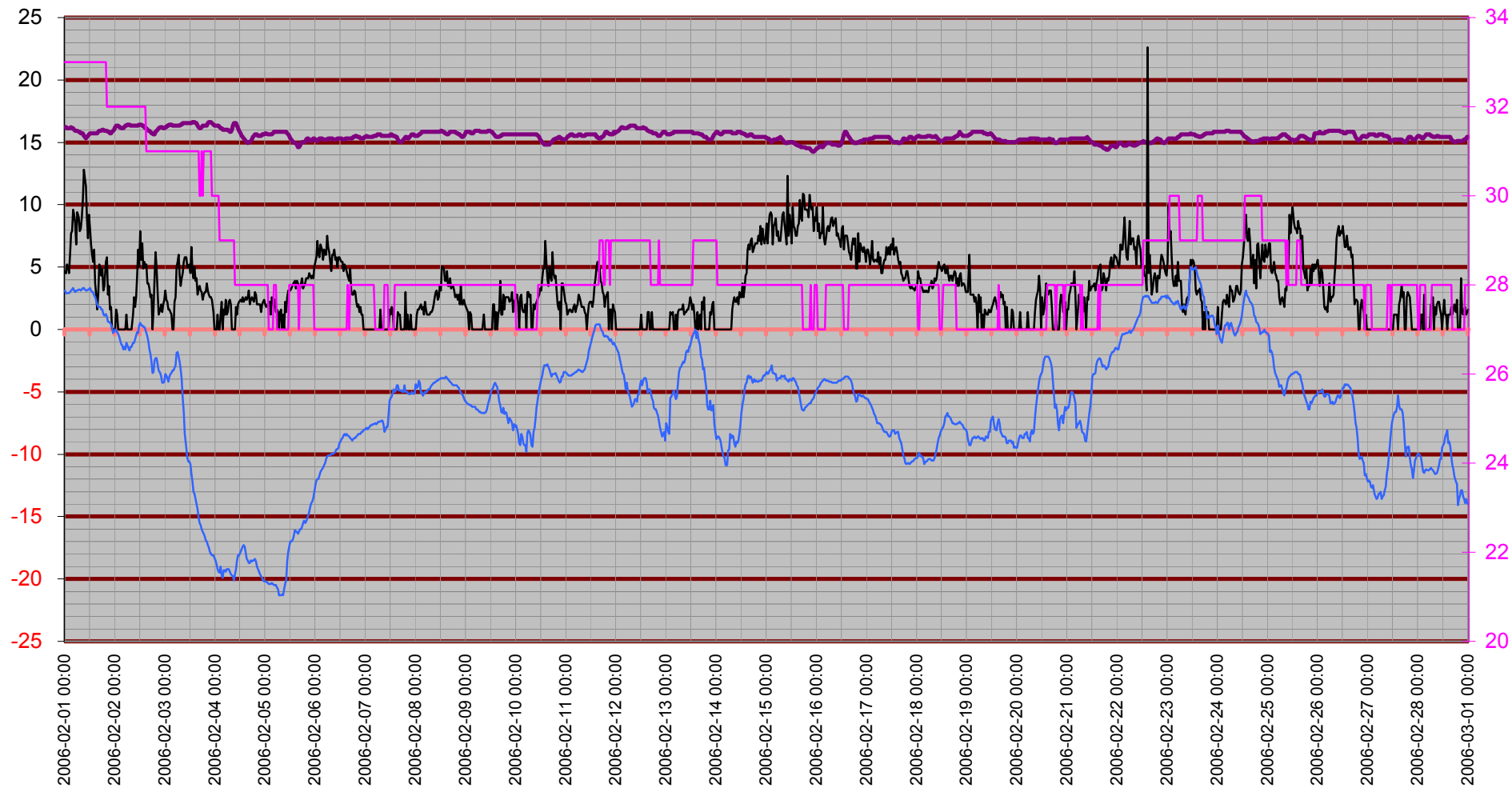

Temperatur inne

Temp in °C

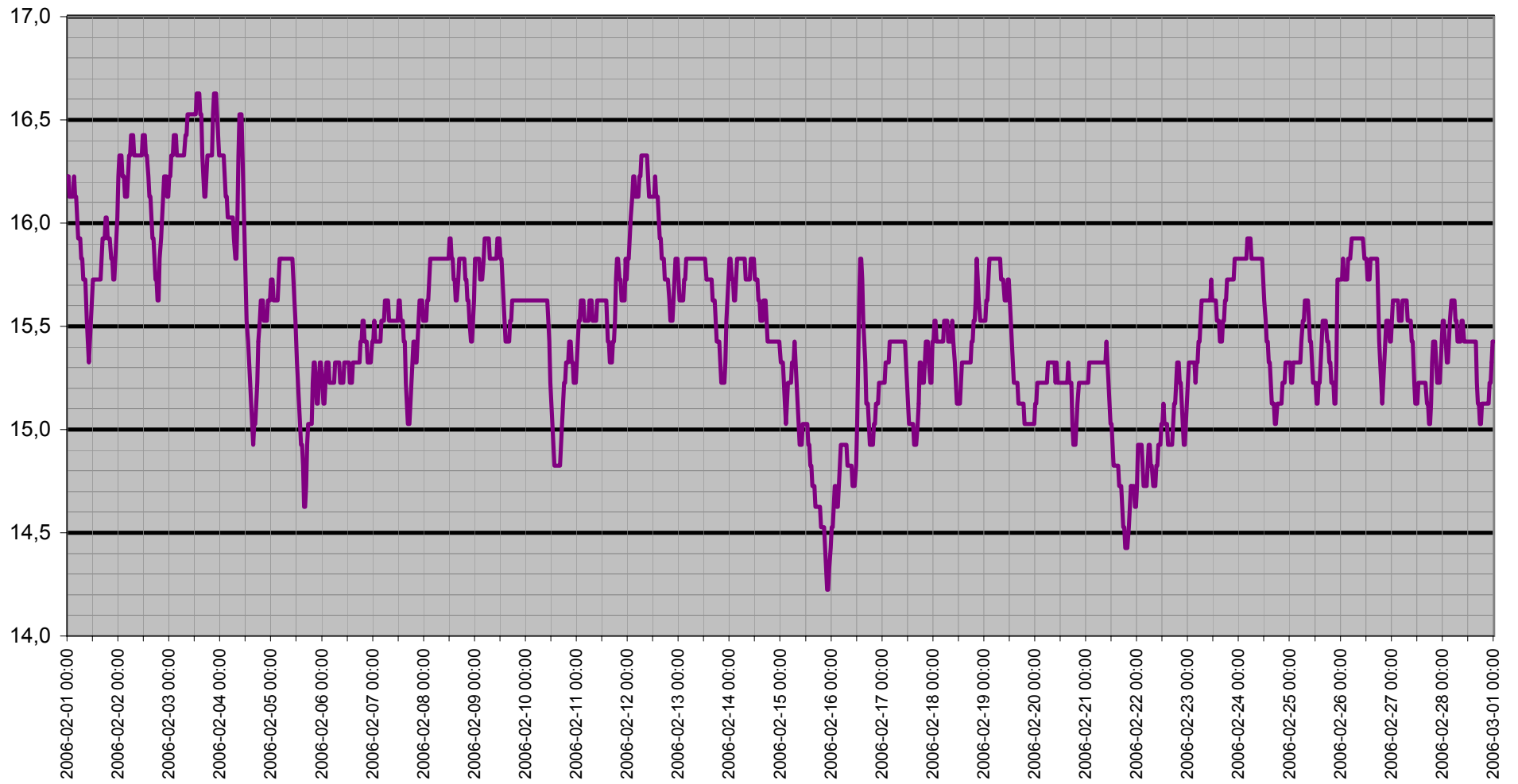

Dagpunkt/Temperatur

Vindhast m/s Daggp °C Temp ute °C Fukt ute Rh%

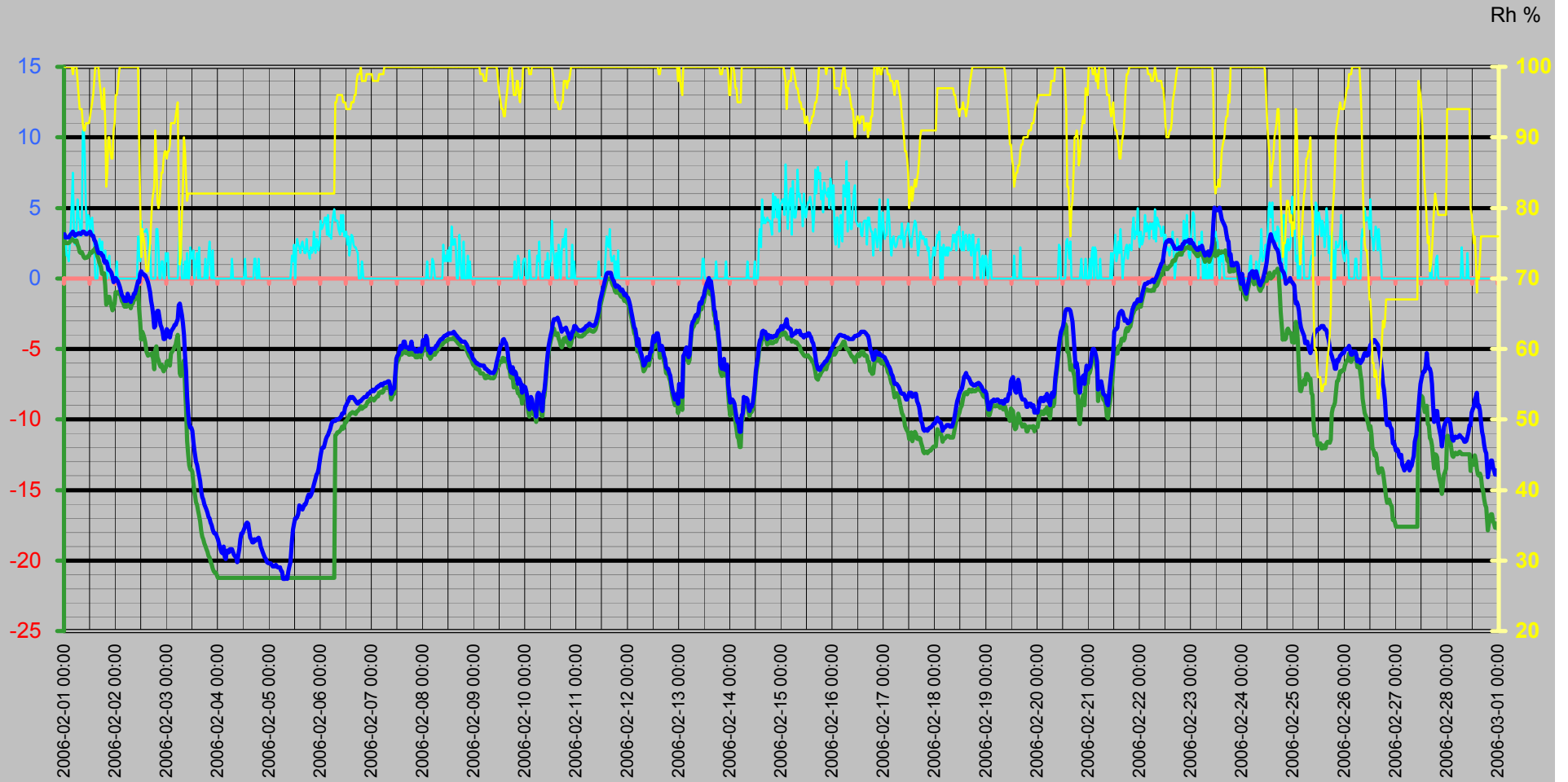

Vinddata

Vindhastighet m/s
Vindby m/s

Vindhast m/s — Vindby m/s ◊ Vindrikt ° — Fukt ute Rh%

Vindriktning °
Rh %

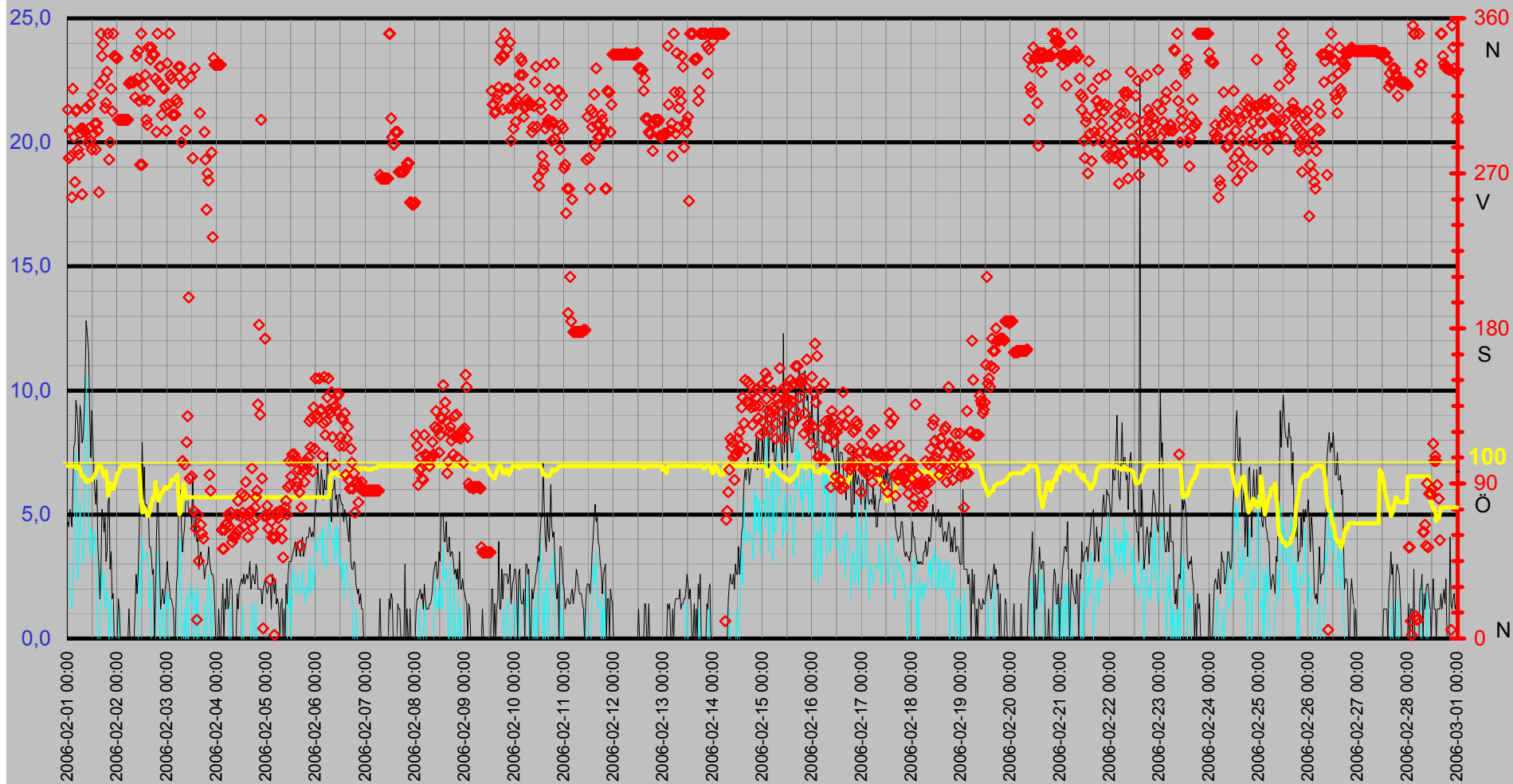

Luftfukt Kyleffekt Temp Vind Medeltemperatur

Temp °C
Vind m/s

● Dygns med °C Vindhast m/s Kyleffekt °C Temp ute °C Fukt ute Rh%

Rh %

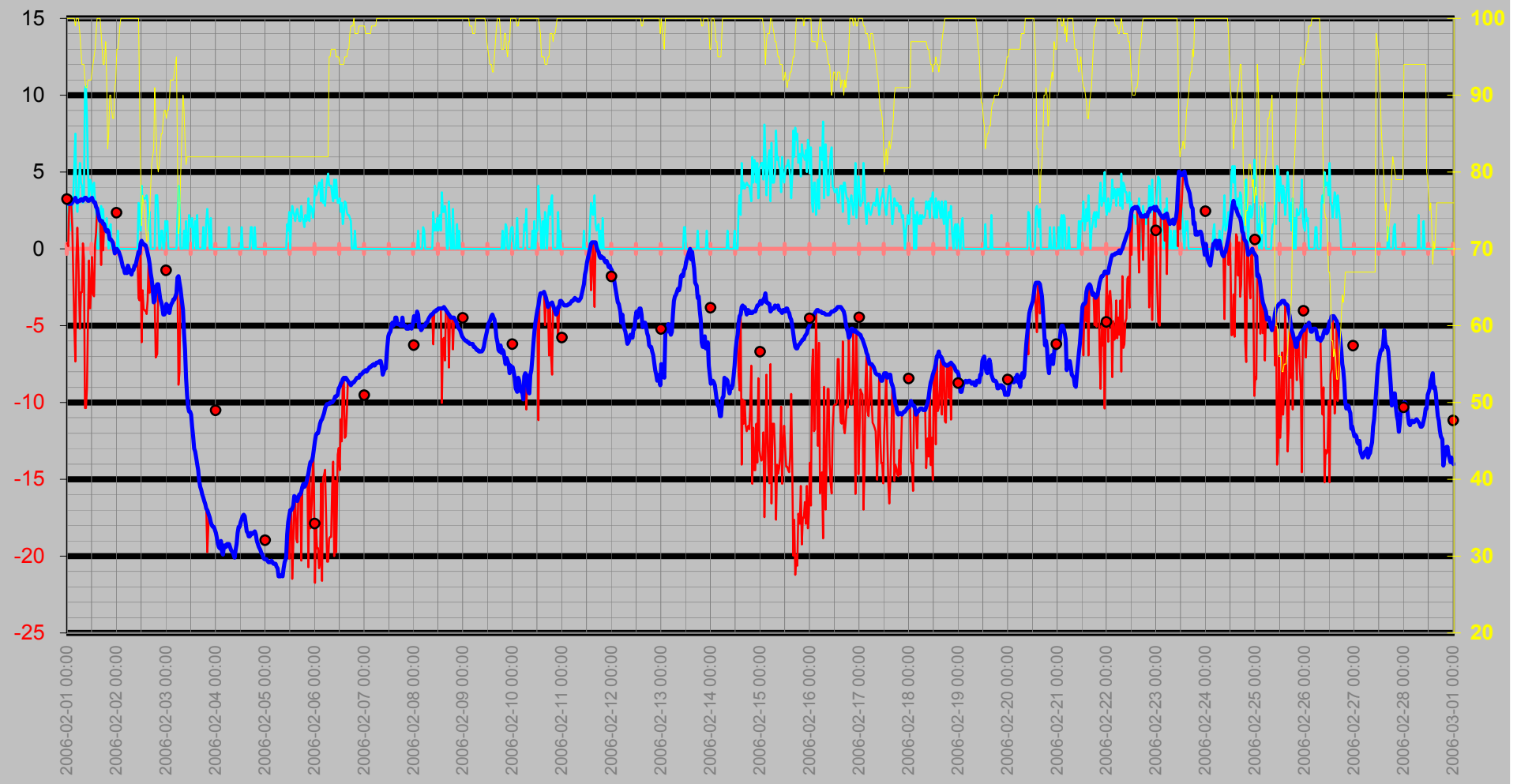

Nederbörd

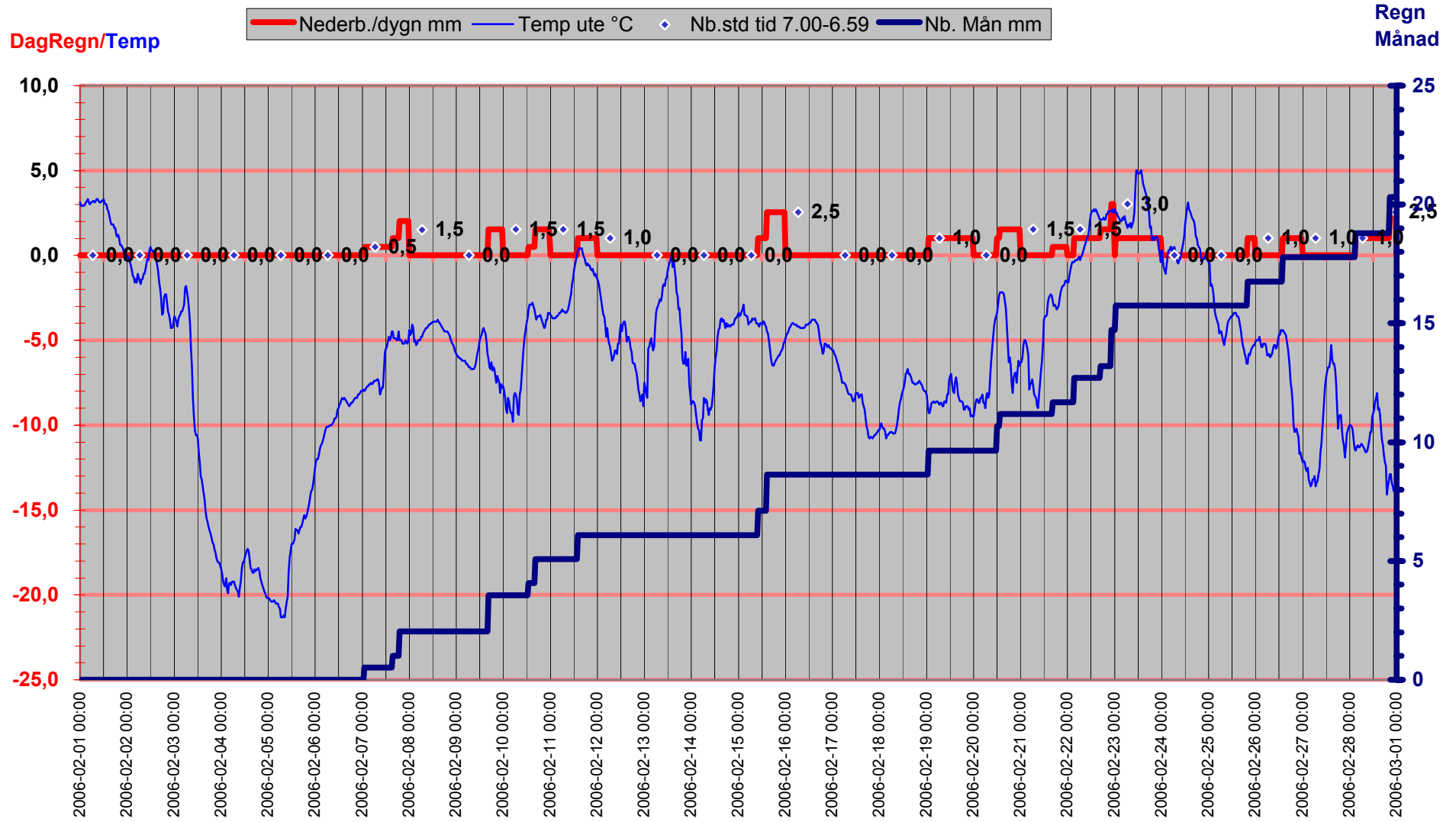

Luftryck/Nederbörd

◆ Luftryck mbar
 — Nederb./dygn mm
 △ Nb.std tid 7.00-6.59

Luftryck

Nederbör

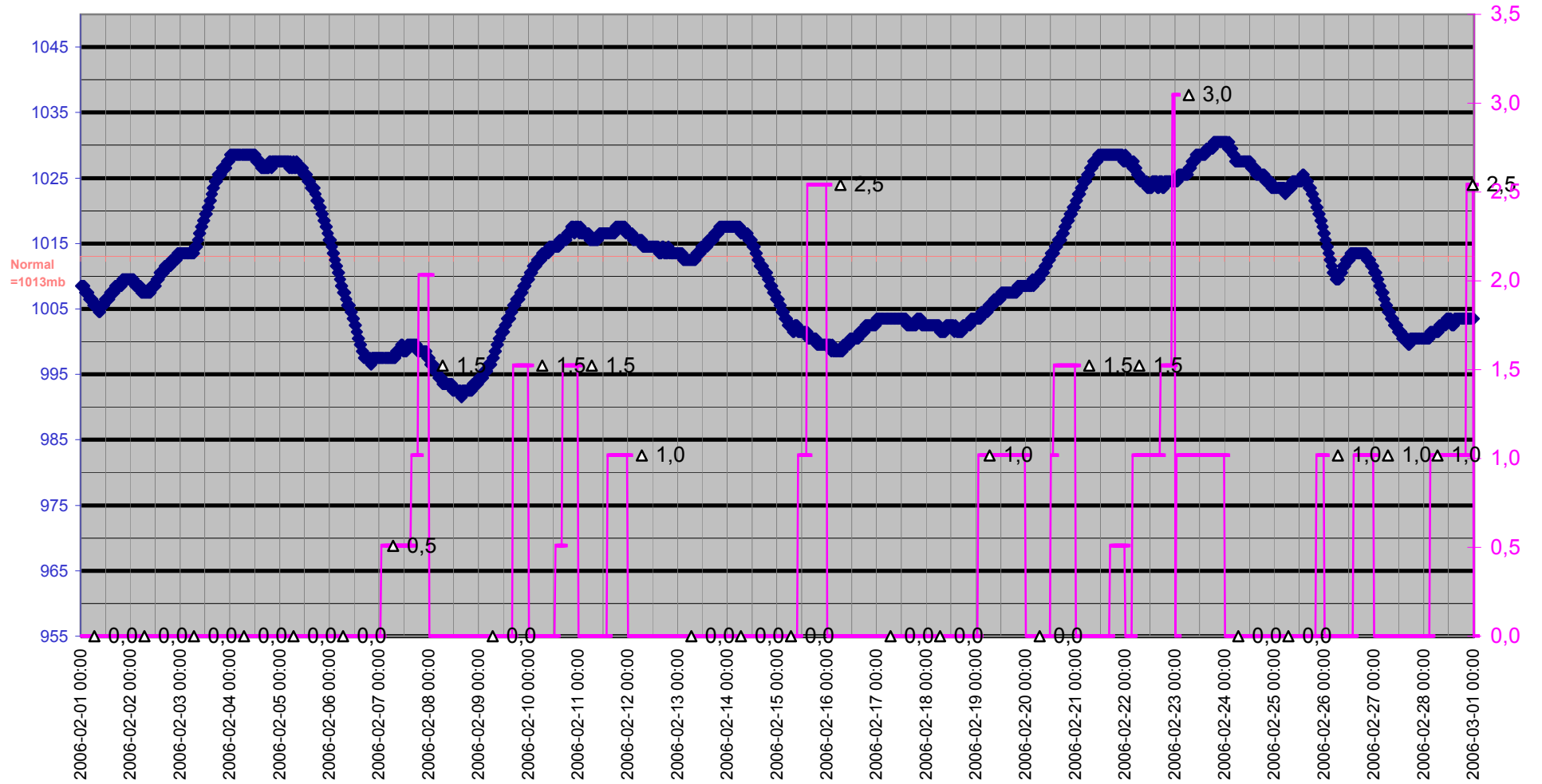

Grund

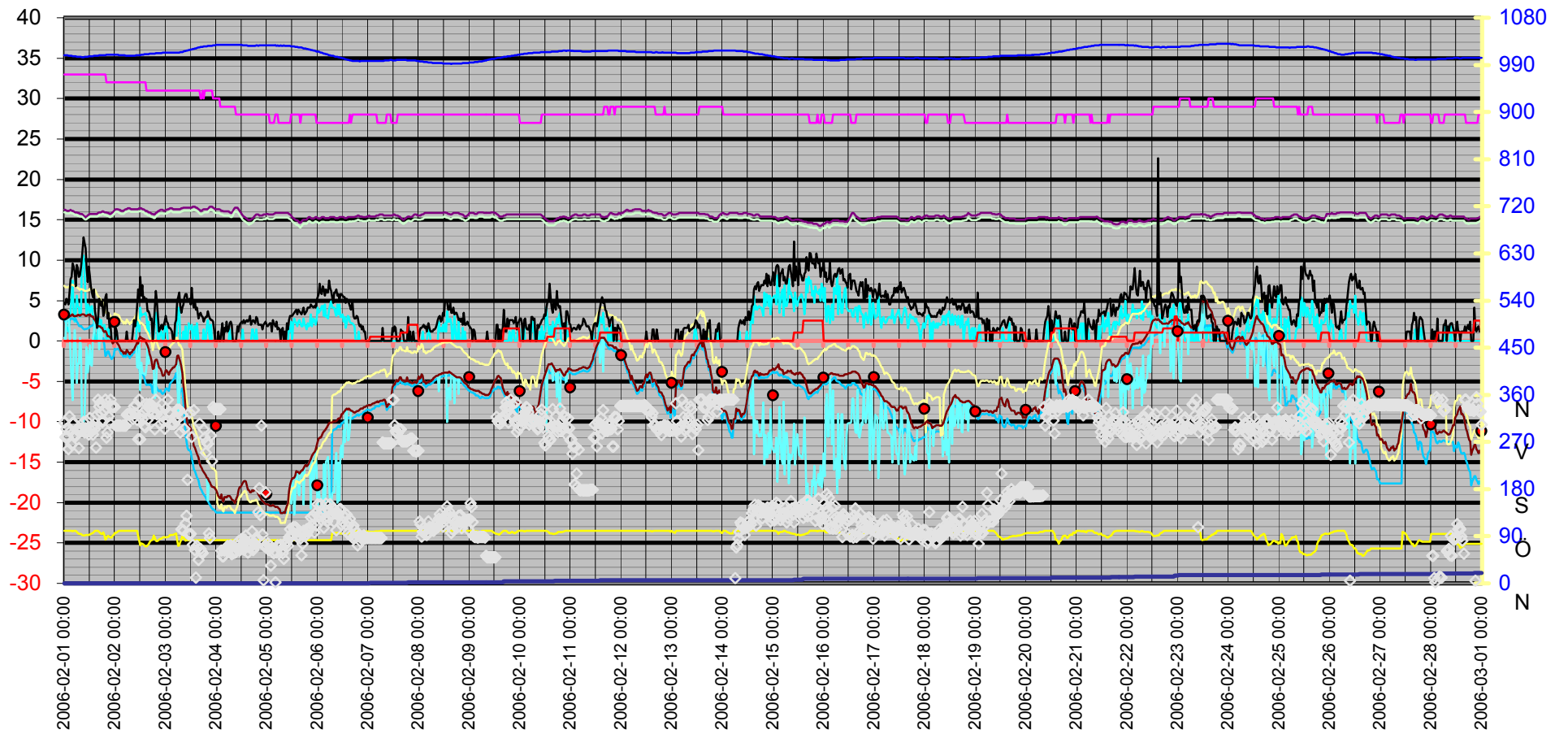
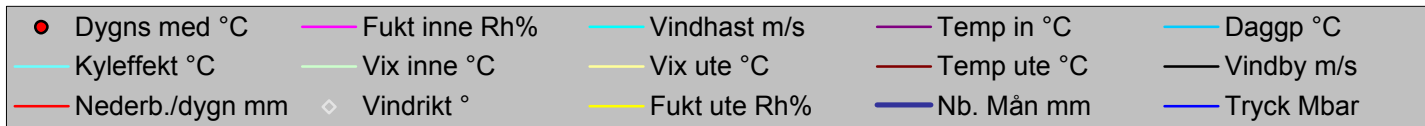

Datum	Vindrikt °	Fukt inne Rh%	Fukt ute Rh%	Vindhast m/s	Temp in °C	Temp ute °C	Nb. Mån mm	Tryck Mbar	Daggp °C	Kyleffekt °C	Vix inne °C	Vix ute °C	Vindby m/s	Korr lufttryck	Nederb./dygn mm
2006-02-01 00:00	307	33	100	3,0	16,23	3,12	0,0	1008,51	2,69	0,37	15,89	6,85	4,7	0,00	0,0
2006-02-01 00:30	279	33	100	3,0	16,23	2,92	0,0	1008,51	2,49	0,15	15,89	6,65	4,5	0,00	0,0
2006-02-01 01:00	295	33	100	1,6	16,13	2,92	0,0	1008,51	2,49	2,92	15,79	6,65	5,2	0,00	0,0
2006-02-01 01:30	280	33	100	1,6	16,13	2,92	0,0	1008,51	2,49	2,92	15,79	6,65	5,0	0,00	0,0
2006-02-01 02:00	256	33	100	1,2	16,13	2,92	0,0	1007,51	2,49	2,92	15,79	6,65	4,5	0,00	0,0
2006-02-01 02:30	319	33	100	2,4	16,13	3,02	0,0	1007,51	2,59	1,37	15,79	6,75	6,0	0,00	0,0
2006-02-01 03:00	291	33	100	3,7	16,23	3,12	0,0	1007,51	2,69	-1,85	15,89	6,85	7,7	0,00	0,0
2006-02-01 03:30	265	33	100	5,4	16,13	3,22	0,0	1007,51	2,79	-5,08	15,79	6,95	7,9	0,00	0,0
2006-02-01 04:00	306	33	99	7,5	16,13	3,32	0,0	1006,51	2,74	-7,32	15,79	6,96	9,6	0,00	0,0
2006-02-01 04:30	307	33	100	3,5	16,03	3,12	0,0	1006,51	2,69	-0,74	15,69	6,85	9,2	0,00	0,0
2006-02-01 05:00	284	33	100	2,4	15,93	3,02	0,0	1006,51	2,59	1,37	15,59	6,75	8,5	0,00	0,0
2006-02-01 05:30	281	33	100	3,5	15,93	3,12	0,0	1006,51	2,69	-0,74	15,59	6,85	6,8	0,00	0,0
2006-02-01 06:00	293	33	98	5,6	15,93	3,12	0,0	1005,51	2,39	-5,21	15,59	6,67	9,4	0,00	0,0
2006-02-01 06:30	296	33	96	4,3	15,83	3,22	0,0	1005,51	2,20	-2,84	15,49	6,60	9,0	0,00	0,0
2006-02-01 07:00	258	33	94	4,1	15,83	3,22	0,0	1005,51	1,89	-2,84	15,49	6,44	7,9	0,00	0,0
2006-02-01 07:30	296	33	94	3,0	15,73	3,12	0,0	1005,51	1,79	0,37	15,39	6,34	8,1	0,00	0,0
2006-02-01 08:00	295	33	94	3,3	15,73	3,22	0,0	1005,51	1,89	-0,63	15,39	6,44	9,0	0,00	0,0
2006-02-01 08:30	294	33	92	10,4	15,73	3,32	0,0	1004,51	1,68	-10,35	15,39	6,37	10,4	0,00	0,0
2006-02-01 09:00	308	33	91	10,6	15,53	3,32	0,0	1004,51	1,52	-10,35	15,19	6,29	12,8	0,00	0,0
2006-02-01 09:30	288	33	91	8,5	15,43	3,22	0,0	1005,51	1,42	-9,07	15,09	6,19	12,1	0,00	0,0
2006-02-01 10:00	296	33	92	5,0	15,33	3,12	0,0	1005,51	1,48	-4,61	14,99	6,17	11,5	0,00	0,0
2006-02-01 10:30	310	33	92	3,3	15,43	3,12	0,0	1005,51	1,48	-0,74	15,09	6,17	8,9	0,00	0,0
2006-02-01 11:00	289	33	92	4,5	15,53	3,22	0,0	1005,51	1,58	-3,89	15,19	6,27	7,3	0,00	0,0
2006-02-01 11:30	284	33	92	4,3	15,63	3,22	0,0	1006,51	1,58	-2,84	15,29	6,27	9,2	0,00	0,0
2006-02-01 12:00	316	33	93	3,3	15,73	3,32	0,0	1006,51	1,84	-0,52	15,39	6,45	8,1	0,00	0,0
2006-02-01 12:30	293	33	94	4,1	15,73	3,12	0,0	1006,51	1,79	-2,96	15,39	6,34	6,8	0,00	0,0
2006-02-01 13:00	299	33	95	4,3	15,73	3,02	0,0	1006,51	1,85	-3,08	15,39	6,32	6,0	0,00	0,0
2006-02-01 13:30	284	33	96	3,1	15,73	3,02	0,0	1006,51	2,00	0,26	15,39	6,40	5,4	0,00	0,0
2006-02-01 14:00	299	33	98	2,4	15,73	2,72	0,0	1007,51	2,00	1,06	15,39	6,27	6,4	0,00	0,0
2006-02-01 14:30	295	33	100	0,0	15,73	2,62	0,0	1007,51	2,19	2,62	15,39	6,35	3,7	0,00	0,0
2006-02-01 15:00	259	33	100	0,0	15,73	2,32	0,0	1007,51	1,89	2,32	15,39	6,05	2,8	0,00	0,0
2006-02-01 15:30	322	33	100	0,0	15,73	2,02	0,0	1007,51	1,59	2,02	15,39	5,75	1,6	0,00	0,0
2006-02-01 16:00	351	33	100	2,0	15,83	1,82	0,0	1007,51	1,39	1,82	15,49	5,55	2,8	0,00	0,0
2006-02-01 16:30	338	33	98	2,8	15,93	1,82	0,0	1008,51	1,10	-1,05	15,59	5,37	5,2	0,00	0,0
2006-02-01 17:00	345	33	96	2,0	15,93	1,82	0,0	1008,51	0,81	1,82	15,59	5,20	5,0	0,00	0,0
2006-02-01 17:30	325	33	94	2,6	15,93	1,62	0,0	1008,51	0,31	-0,10	15,59	4,83	4,3	0,00	0,0
2006-02-01 18:00	308	33	94	1,2	16,03	1,62	0,0	1008,51	0,31	1,62	15,69	4,83	4,9	0,00	0,0
2006-02-01 18:30	311	33	97	1,4	16,03	1,22	0,0	1008,51	0,36	1,22	15,69	4,69	3,1	0,00	0,0
2006-02-01 19:00	329	33	92	2,0	15,93	1,12	0,0	1008,51	-0,49	1,12	15,59	4,17	3,5	0,00	0,0
2006-02-01 19:30	351	33	83	1,2	15,93	1,22	0,0	1008,51	-1,85	1,22	15,59	3,57	5,4	0,00	0,0
2006-02-01 20:00	278	32	85	0,0	15,93	1,02	0,0	1009,51	-1,71	1,02	15,55	3,52	5,8	0,00	0,0
2006-02-01 20:30	288	32	90	1,4	15,83	0,61	0,0	1009,51	-1,30	0,61	15,45	3,51	2,8	0,00	0,0
2006-02-01 21:00	319	32	90	1,6	15,83	0,61	0,0	1009,51	-1,30	0,61	15,45	3,51	3,5	0,00	0,0
2006-02-01 21:30	306	32	88	0,0	15,73	0,51	0,0	1009,51	-1,71	0,51	15,35	3,25	1,6	0,00	0,0
2006-02-01 22:00	351	32	87	0,0	15,73	0,41	0,0	1009,51	-1,97	0,41	15,35	3,07	1,8	0,00	0,0
2006-02-01 22:30	338	32	87	0,0	15,83	0,11	0,0	1009,51	-2,27	0,11	15,45	2,77	0,0	0,00	0,0
2006-02-01 23:00	338	32	91	0,0	15,93	-0,29	0,0	1009,51	-2,03	-0,29	15,55	2,69	0,0	0,00	0,0
2006-02-01 23:30	337	32	92	0,0	16,03	-0,19	0,0	1009,51	-1,78	-0,19	15,65	2,87	0,0	0,00	0,0
2006-02-02 00:00	337	32	96	0,0	16,23	0,01	0,0	1009,51	-0,98	0,01	15,85	3,40	0,0	0,00	0,0
2006-02-02 00:30	301	32	96	1,2	16,33	-0,09	0,0	1009,51	-1,08	-0,09	15,95	3,30	1,6	0,00	0,0

Datum	Vindrikt °	Fukt inne Rh%	Fukt ute Rh%	Vindhast m/s	Temp in °C	Temp ute °C	Nb. Mån mm	Tryck Mbar	Daggp °C	Kyleffekt °C	Vix inne °C	Vix ute °C	Vindby m/s	Korr lufttryck	Nederb./dygn mm
2006-02-02 01:00	301	32	97	0,0	16,33	-0,19	0,0	1009,51	-1,03	-0,19	15,95	3,29	1,2	0,00	0,0
2006-02-02 01:30	301	32	99	0,0	16,33	-0,39	0,0	1009,51	-0,95	-0,39	15,95	3,26	0,0	0,00	0,0
2006-02-02 02:00	301	32	100	0,0	16,23	-0,59	0,0	1008,51	-1,00	-0,59	15,85	3,14	0,0	0,00	0,0
2006-02-02 02:30	301	32	100	0,0	16,23	-0,89	0,0	1008,51	-1,30	-0,89	15,85	2,84	0,0	0,00	0,0
2006-02-02 03:00	301	32	100	0,0	16,13	-1,19	0,0	1008,51	-1,60	-1,19	15,75	2,54	0,0	0,00	0,0
2006-02-02 03:30	301	32	100	0,0	16,13	-1,29	0,0	1008,51	-1,70	-1,29	15,75	2,44	0,0	0,00	0,0
2006-02-02 04:00	301	32	100	0,0	16,13	-1,59	0,0	1008,51	-2,00	-1,59	15,75	2,14	0,0	0,00	0,0
2006-02-02 04:30	301	32	100	0,0	16,23	-1,39	0,0	1008,51	-1,80	-1,39	15,85	2,34	0,0	0,00	0,0
2006-02-02 05:00	301	32	100	0,0	16,33	-1,59	0,0	1007,51	-2,00	-1,59	15,95	2,14	0,0	0,00	0,0
2006-02-02 05:30	322	32	100	0,0	16,33	-1,09	0,0	1007,51	-1,50	-1,09	15,95	2,64	1,2	0,00	0,0
2006-02-02 06:00	323	32	100	0,0	16,43	-1,29	0,0	1007,51	-1,70	-1,29	16,05	2,44	0,0	0,00	0,0
2006-02-02 06:30	323	32	100	0,0	16,43	-1,49	0,0	1007,51	-1,90	-1,49	16,05	2,24	0,0	0,00	0,0
2006-02-02 07:00	323	32	100	0,0	16,43	-1,69	0,0	1007,51	-2,10	-1,69	16,05	2,04	0,0	0,00	0,0
2006-02-02 07:30	323	32	100	0,0	16,33	-1,39	0,0	1007,51	-1,80	-1,39	15,95	2,34	0,0	0,00	0,0
2006-02-02 08:00	323	32	100	0,0	16,33	-1,39	0,0	1007,51	-1,80	-1,39	15,95	2,34	0,0	0,00	0,0
2006-02-02 08:30	314	32	100	0,0	16,33	-1,09	0,0	1007,51	-1,50	-1,09	15,95	2,64	1,2	0,00	0,0
2006-02-02 09:00	338	32	100	0,0	16,33	-1,09	0,0	1007,51	-1,50	-1,09	15,95	2,64	2,6	0,00	0,0
2006-02-02 09:30	325	32	100	0,0	16,33	-0,79	0,0	1007,51	-1,20	-0,79	15,95	2,94	1,8	0,00	0,0
2006-02-02 10:00	341	32	100	0,0	16,33	-0,49	0,0	1008,51	-0,90	-0,49	15,95	3,24	2,6	0,00	0,0
2006-02-02 10:30	312	32	100	3,0	16,33	-0,19	0,0	1008,51	-0,60	-3,24	15,95	3,54	4,3	0,00	0,0
2006-02-02 11:00	275	32	90	2,8	16,33	-0,29	0,0	1008,51	-2,19	-3,35	15,95	2,61	6,4	0,00	0,0
2006-02-02 11:30	351	32	81	1,2	16,43	0,31	0,0	1008,51	-3,07	0,31	16,05	2,52	5,0	0,00	0,0
2006-02-02 12:00	275	32	73	4,1	16,43	0,51	0,0	1008,51	-4,32	-6,09	16,05	2,16	7,9	0,00	0,0
2006-02-02 12:30	321	32	77	3,1	16,43	0,31	0,0	1009,51	-3,77	-2,69	16,05	2,23	5,6	0,00	0,0
2006-02-02 13:00	313	32	76	3,3	16,33	0,31	0,0	1009,51	-3,96	-3,90	15,95	2,16	6,9	0,00	0,0
2006-02-02 13:30	327	32	75	3,3	16,33	0,21	0,0	1009,51	-4,24	-4,02	15,95	1,99	4,9	0,00	0,0
2006-02-02 14:00	301	32	73	3,3	16,23	0,21	0,0	1010,51	-4,61	-4,02	15,85	1,86	5,4	0,00	0,0
2006-02-02 14:30	298	32	71	3,5	16,13	0,01	0,0	1010,51	-5,19	-4,24	15,75	1,52	5,0	0,00	0,0
2006-02-02 15:00	343	31	71	3,0	16,13	-0,29	0,0	1010,51	-5,47	-3,35	15,71	1,22	5,2	0,00	0,0
2006-02-02 15:30	312	31	73	1,2	16,03	-0,59	0,0	1010,51	-5,38	-0,59	15,61	1,06	3,7	0,00	0,0
2006-02-02 16:00	336	31	75	2,4	15,93	-0,99	0,0	1010,51	-5,39	-2,85	15,51	0,79	3,7	0,00	0,0
2006-02-02 16:30	343	31	78	0,0	15,93	-1,59	0,0	1011,51	-5,44	-1,59	15,51	0,40	3,3	0,00	0,0
2006-02-02 17:00	339	31	81	0,0	15,83	-1,99	0,0	1011,51	-5,31	-1,99	15,41	0,22	2,6	0,00	0,0
2006-02-02 17:30	339	31	82	0,0	15,73	-2,59	0,0	1011,51	-5,72	-2,59	15,31	-0,31	2,8	0,00	0,0
2006-02-02 18:00	339	31	83	0,0	15,73	-3,49	0,0	1011,51	-6,44	-3,49	15,31	-1,14	0,0	0,00	0,0
2006-02-02 18:30	325	31	91	0,0	15,63	-3,39	0,0	1011,51	-5,09	-3,39	15,21	-0,42	1,6	0,00	0,0
2006-02-02 19:00	294	31	87	3,5	15,63	-2,49	0,0	1011,51	-4,82	-7,07	15,21	0,17	4,1	0,00	0,0
2006-02-02 19:30	351	31	81	3,5	15,83	-2,29	0,0	1012,51	-5,60	-6,84	15,41	-0,09	6,2	0,00	0,0
2006-02-02 20:00	323	31	80	2,2	15,93	-2,29	0,0	1012,51	-5,77	-2,29	15,51	-0,16	4,9	0,00	0,0
2006-02-02 20:30	332	31	81	0,0	16,03	-2,79	0,0	1012,51	-6,09	-2,79	15,61	-0,59	3,0	0,00	0,0
2006-02-02 21:00	332	31	83	0,0	16,13	-3,29	0,0	1012,51	-6,24	-3,29	15,71	-0,94	1,2	0,00	0,0
2006-02-02 21:30	304	31	85	1,2	16,23	-3,49	0,0	1012,51	-6,12	-3,49	15,81	-0,99	1,6	0,00	0,0
2006-02-02 22:00	320	31	85	1,2	16,23	-3,79	0,0	1012,51	-6,41	-3,79	15,81	-1,29	2,0	0,00	0,0
2006-02-02 22:30	319	31	87	0,0	16,23	-4,29	0,0	1013,51	-6,58	-4,29	15,81	-1,63	1,4	0,00	0,0
2006-02-02 23:00	309	31	88	0,0	16,13	-4,29	0,0	1013,51	-6,43	-4,29	15,71	-1,56	2,0	0,00	0,0
2006-02-02 23:30	295	31	88	1,8	16,13	-4,19	0,0	1013,51	-6,33	-4,19	15,71	-1,46	2,4	0,00	0,0
2006-02-03 00:00	334	31	87	1,2	16,23	-3,59	0,0	1013,51	-5,90	-3,59	15,81	-0,93	3,1	0,00	0,0
2006-02-03 00:30	310	31	88	1,8	16,23	-3,69	0,0	1013,51	-5,84	-3,69	15,81	-0,96	2,4	0,00	0,0
2006-02-03 01:00	351	31	88	0,0	16,33	-3,89	0,0	1013,51	-6,04	-3,89	15,91	-1,16	2,2	0,00	0,0
2006-02-03 01:30	327	31	89	0,0	16,33	-4,19	0,0	1013,51	-6,18	-4,19	15,91	-1,38	1,6	0,00	0,0

Datum	Vindrikt °	Fukt inne Rh%	Fukt ute Rh%	Vindhast m/s	Temp in °C	Temp ute °C	Nb. Mån mm	Tryck Mbar	Dagggp °C	Kyleffekt °C	Vix inne °C	Vix ute °C	Vindby m/s	Korr lufttryck	Nederb./dygn mm
2006-02-03 02:00	325	31	92	0,0	16,43	-3,79	0,0	1013,51	-5,34	-3,79	16,01	-0,74	1,6	0,00	0,0
2006-02-03 02:30	304	31	92	0,0	16,43	-3,59	0,0	1013,51	-5,14	-3,59	16,01	-0,54	1,4	0,00	0,0
2006-02-03 03:00	304	31	92	0,0	16,43	-3,49	0,0	1013,51	-5,04	-3,49	16,01	-0,44	1,2	0,00	0,0
2006-02-03 03:30	304	31	92	0,0	16,33	-3,29	0,0	1013,51	-4,84	-3,29	15,91	-0,24	0,0	0,00	0,0
2006-02-03 04:00	304	31	93	0,0	16,33	-3,29	0,0	1013,51	-4,69	-3,29	15,91	-0,15	0,0	0,00	0,0
2006-02-03 04:30	313	31	94	0,0	16,33	-3,09	0,0	1013,51	-4,35	-3,09	15,91	0,13	2,2	0,00	0,0
2006-02-03 05:00	311	31	95	0,0	16,33	-2,89	0,0	1013,51	-4,01	-2,89	15,91	0,41	2,6	0,00	0,0
2006-02-03 05:30	332	31	82	2,0	16,33	-1,89	0,0	1013,51	-5,04	-1,89	15,91	0,39	5,0	0,00	0,0
2006-02-03 06:00	326	31	72	4,1	16,33	-1,79	0,0	1013,51	-6,72	-8,86	15,91	-0,21	5,4	0,00	0,0
2006-02-03 06:30	332	31	73	3,7	16,33	-2,19	0,0	1013,51	-6,92	-8,04	15,91	-0,55	6,0	0,00	0,0
2006-02-03 07:00	288	31	79	0,0	16,33	-2,59	0,0	1014,51	-6,23	-2,59	15,91	-0,53	4,3	0,00	0,0
2006-02-03 07:30	103	31	83	0,0	16,43	-3,19	0,0	1014,51	-6,15	-3,19	16,01	-0,84	3,5	0,00	0,0
2006-02-03 08:00	322	31	90	0,0	16,43	-3,99	0,0	1014,51	-5,83	-3,99	16,01	-1,10	4,1	0,00	0,0
2006-02-03 08:30	101	31	88	1,2	16,53	-5,49	0,0	1015,51	-7,61	-5,49	16,11	-2,76	4,5	0,00	0,0
2006-02-03 09:00	295	31	84	0,0	16,53	-6,59	0,0	1016,51	-9,31	-6,59	16,11	-4,17	5,4	0,00	0,0
2006-02-03 09:30	114	31	81	1,8	16,53	-8,39	0,0	1016,51	-11,54	-8,39	16,11	-6,19	5,8	0,00	0,0
2006-02-03 10:00	129	31	82	0,0	16,53	-9,49	0,0	1017,52	-12,45	-9,49	16,11	-7,22	5,8	0,00	0,0
2006-02-03 10:30	198	31	82	0,0	16,53	-10,29	0,0	1017,52	-13,23	-10,29	16,11	-8,02	5,0	0,00	0,0
2006-02-03 11:00	93	31	82	2,2	16,53	-10,59	0,0	1018,52	-13,53	-10,59	16,11	-8,32	5,0	0,00	0,0
2006-02-03 11:30	326	31	82	1,8	16,53	-10,59	0,0	1018,52	-13,53	-10,59	16,11	-8,32	5,2	0,00	0,0
2006-02-03 12:00	94	31	82	1,4	16,53	-10,80	0,0	1019,52	-13,72	-10,80	16,11	-8,52	4,5	0,00	0,0
2006-02-03 12:30	279	31	82	2,0	16,53	-11,60	0,0	1019,52	-14,50	-11,60	16,11	-9,32	6,6	0,00	0,0
2006-02-03 13:00	74	31	82	0,0	16,63	-12,20	0,0	1020,52	-15,09	-12,20	16,22	-9,92	4,7	0,00	0,0
2006-02-03 13:30	331	31	82	1,2	16,63	-13,00	0,0	1020,52	-15,87	-13,00	16,22	-10,72	4,1	0,00	0,0
2006-02-03 14:00	64	31	82	1,8	16,63	-13,20	0,0	1021,52	-16,06	-13,20	16,22	-10,92	5,0	0,00	0,0
2006-02-03 14:30	11	31	82	0,0	16,53	-13,60	0,0	1021,52	-16,45	-13,60	16,11	-11,32	3,9	0,00	0,0
2006-02-03 15:00	72	31	82	2,2	16,53	-14,00	0,0	1022,52	-16,84	-14,00	16,11	-11,72	4,1	0,00	0,0
2006-02-03 15:30	45	31	82	0,0	16,33	-14,40	0,0	1023,52	-17,23	-14,40	15,91	-12,12	2,8	0,00	0,0
2006-02-03 16:00	305	31	82	0,0	16,23	-15,10	0,0	1023,52	-17,92	-15,10	15,81	-12,82	3,3	0,00	0,0
2006-02-03 16:30	66	30	82	0,0	16,13	-15,50	0,0	1024,52	-18,31	-15,50	15,68	-13,22	3,5	0,00	0,0
2006-02-03 17:00	61	30	82	0,0	16,13	-15,70	0,0	1024,52	-18,50	-15,70	15,68	-13,42	3,1	0,00	0,0
2006-02-03 17:30	58	31	82	0,0	16,23	-16,00	0,0	1024,52	-18,80	-16,00	15,81	-13,72	3,0	0,00	0,0
2006-02-03 18:00	294	30	82	1,4	16,33	-16,20	0,0	1025,52	-18,99	-16,20	15,88	-13,92	2,4	0,00	0,0
2006-02-03 18:30	278	31	82	0,0	16,33	-16,40	0,0	1025,52	-19,19	-16,40	15,91	-14,12	2,8	0,00	0,0
2006-02-03 19:00	249	31	82	0,0	16,33	-16,60	0,0	1025,52	-19,38	-16,60	15,91	-14,32	3,0	0,00	0,0
2006-02-03 19:30	270	31	82	1,8	16,33	-16,90	0,0	1025,52	-19,67	-16,90	15,91	-14,62	3,0	0,00	0,0
2006-02-03 20:00	266	31	82	2,6	16,33	-17,00	0,0	1026,52	-19,77	-17,00	15,91	-14,72	3,7	0,00	0,0
2006-02-03 20:30	95	31	82	1,2	16,53	-17,30	0,0	1026,52	-20,07	-17,30	16,11	-15,02	3,1	0,00	0,0
2006-02-03 21:00	86	31	82	0,0	16,63	-17,50	0,0	1026,52	-20,26	-17,50	16,22	-15,22	2,8	0,00	0,0
2006-02-03 21:30	282	31	82	2,0	16,63	-17,80	0,0	1026,52	-20,55	-17,80	16,22	-15,52	2,6	0,00	0,0
2006-02-03 22:00	233	31	82	0,0	16,63	-18,00	0,0	1026,52	-20,75	-18,00	16,22	-15,72	2,6	0,00	0,0
2006-02-03 22:30	337	30	82	0,0	16,53	-18,10	0,0	1027,52	-20,85	-18,10	16,08	-15,82	2,4	0,00	0,0
2006-02-03 23:00	333	30	82	0,0	16,43	-18,10	0,0	1027,52	-20,85	-18,10	15,98	-15,82	1,4	0,00	0,0
2006-02-03 23:30	333	30	82	0,0	16,33	-18,30	0,0	1027,52	-21,04	-18,30	15,88	-16,02	0,0	0,00	0,0
2006-02-04 00:00	333	30	82	0,0	16,33	-18,50	0,0	1028,52	-21,24	-18,50	15,88	-16,22	0,0	0,00	0,0
2006-02-04 00:30	333	30	82	0,0	16,33	-18,80	0,0	1028,52	-21,24	-18,80	15,88	-20,04	0,0	0,00	0,0
2006-02-04 01:00	333	30	82	0,0	16,33	-19,20	0,0	1028,52	-21,24	-19,20	15,88	-20,44	1,2	0,00	0,0
2006-02-04 01:30	333	30	82	0,0	16,33	-19,40	0,0	1028,52	-21,24	-19,40	15,88	-20,64	0,0	0,00	0,0
2006-02-04 02:00	333	29	82	0,0	16,23	-19,50	0,0	1028,52	-21,24	-19,50	15,74	-20,74	0,0	0,00	0,0
2006-02-04 02:30	63	29	82	0,0	16,13	-19,00	0,0	1028,52	-21,24	-19,00	15,64	-20,24	1,2	0,00	0,0

Datum	Vindrikt °	Fukt inne Rh%	Fukt ute Rh%	Vindhast m/s	Temp in °C	Temp ute °C	Nb. Mån mm	Tryck Mbar	Daggp °C	Kyleffekt °C	Vix inne °C	Vix ute °C	Vindby m/s	Korr lufttryck	Nederb./dygn mm
2006-02-04 03:00	52	29	82	0,0	16,13	-19,70	0,0	1028,52	-21,24	-19,70	15,64	-20,94	2,2	0,00	0,0
2006-02-04 03:30	52	29	82	0,0	16,03	-19,90	0,0	1028,52	-21,24	-19,90	15,54	-21,14	0,0	0,00	0,0
2006-02-04 04:00	63	29	82	0,0	16,03	-19,30	0,0	1028,52	-21,24	-19,30	15,54	-20,54	1,6	0,00	0,0
2006-02-04 04:30	66	29	82	0,0	16,03	-19,30	0,0	1028,52	-21,24	-19,30	15,54	-20,54	1,2	0,00	0,0
2006-02-04 05:00	67	29	82	0,0	16,03	-19,40	0,0	1028,52	-21,24	-19,40	15,54	-20,64	2,4	0,00	0,0
2006-02-04 05:30	72	29	82	0,0	16,03	-19,20	0,0	1028,52	-21,24	-19,20	15,54	-20,44	1,2	0,00	0,0
2006-02-04 06:00	65	29	82	0,0	16,03	-19,20	0,0	1028,52	-21,24	-19,20	15,54	-20,44	1,4	0,00	0,0
2006-02-04 06:30	71	29	82	1,4	15,93	-19,20	0,0	1028,52	-21,24	-19,20	15,44	-20,44	2,2	0,00	0,0
2006-02-04 07:00	73	29	82	0,0	15,83	-19,40	0,0	1028,52	-21,24	-19,40	15,34	-20,64	2,4	0,00	0,0
2006-02-04 07:30	56	29	82	0,0	15,83	-19,60	0,0	1028,52	-21,24	-19,60	15,34	-20,84	2,0	0,00	0,0
2006-02-04 08:00	59	29	82	0,0	16,03	-19,70	0,0	1028,52	-21,24	-19,70	15,54	-20,94	0,0	0,00	0,0
2006-02-04 08:30	59	29	82	0,0	16,33	-19,80	0,0	1028,52	-21,24	-19,80	15,84	-21,04	0,0	0,00	0,0
2006-02-04 09:00	59	29	82	0,0	16,53	-20,10	0,0	1028,52	-21,24	-20,10	16,04	-21,34	0,0	0,00	0,0
2006-02-04 09:30	61	28	82	0,0	16,53	-19,60	0,0	1028,52	-21,24	-19,60	16,00	-20,84	0,0	0,00	0,0
2006-02-04 10:00	72	28	82	0,0	16,53	-19,20	0,0	1028,52	-21,24	-19,20	16,00	-20,44	1,8	0,00	0,0
2006-02-04 10:30	80	28	82	0,0	16,33	-18,50	0,0	1028,52	-21,24	-18,50	15,80	-19,74	1,2	0,00	0,0
2006-02-04 11:00	63	28	82	0,0	16,13	-18,10	0,0	1028,52	-21,24	-18,10	15,60	-19,34	2,0	0,00	0,0
2006-02-04 11:30	71	28	82	0,0	15,93	-18,10	0,0	1028,52	-21,24	-18,10	15,40	-19,34	2,2	0,00	0,0
2006-02-04 12:00	84	28	82	0,0	15,73	-17,80	0,0	1028,52	-21,24	-17,80	15,20	-19,04	2,4	0,00	0,0
2006-02-04 12:30	73	28	82	1,4	15,53	-17,60	0,0	1027,52	-21,24	-17,60	15,00	-18,83	2,2	0,00	0,0
2006-02-04 13:00	65	28	82	0,0	15,43	-17,40	0,0	1027,52	-21,24	-17,40	14,90	-18,63	2,6	0,00	0,0
2006-02-04 13:30	83	28	82	0,0	15,33	-17,30	0,0	1027,52	-21,24	-17,30	14,80	-18,53	2,2	0,00	0,0
2006-02-04 14:00	91	28	82	0,0	15,23	-17,40	0,0	1027,52	-21,24	-17,40	14,70	-18,63	2,4	0,00	0,0
2006-02-04 14:30	72	28	82	0,0	15,13	-17,90	0,0	1027,52	-21,24	-17,90	14,60	-19,14	2,6	0,00	0,0
2006-02-04 15:00	59	28	82	0,0	15,03	-18,40	0,0	1026,52	-21,24	-18,40	14,50	-19,64	2,4	0,00	0,0
2006-02-04 15:30	73	28	82	0,0	14,93	-18,50	0,0	1026,52	-21,24	-18,50	14,40	-19,74	2,6	0,00	0,0
2006-02-04 16:00	68	28	82	0,0	15,03	-18,70	0,0	1026,52	-21,24	-18,70	14,50	-19,94	3,1	0,00	0,0
2006-02-04 16:30	74	28	82	0,0	15,03	-18,70	0,0	1026,52	-21,24	-18,70	14,50	-19,94	2,0	0,00	0,0
2006-02-04 17:00	99	28	82	1,4	15,13	-18,50	0,0	1026,52	-21,24	-18,50	14,60	-19,74	2,4	0,00	0,0
2006-02-04 17:30	64	28	82	1,4	15,23	-18,60	0,0	1026,52	-21,24	-18,60	14,70	-19,84	2,6	0,00	0,0
2006-02-04 18:00	69	28	82	0,0	15,43	-18,50	0,0	1026,52	-21,24	-18,50	14,90	-19,74	2,4	0,00	0,0
2006-02-04 18:30	76	28	82	0,0	15,53	-18,50	0,0	1026,52	-21,24	-18,50	15,00	-19,74	2,2	0,00	0,0
2006-02-04 19:00	82	28	82	1,4	15,63	-18,40	0,0	1027,52	-21,24	-18,40	15,10	-19,64	3,0	0,00	0,0
2006-02-04 19:30	86	28	82	0,0	15,63	-18,60	0,0	1027,52	-21,24	-18,60	15,10	-19,84	2,8	0,00	0,0
2006-02-04 20:00	136	28	82	0,0	15,63	-19,00	0,0	1026,52	-21,24	-19,00	15,10	-20,24	2,0	0,00	0,0
2006-02-04 20:30	182	28	82	0,0	15,53	-19,20	0,0	1027,52	-21,24	-19,20	15,00	-20,44	2,0	0,00	0,0
2006-02-04 21:00	130	28	82	0,0	15,53	-19,40	0,0	1027,52	-21,24	-19,40	15,00	-20,64	2,0	0,00	0,0
2006-02-04 21:30	301	28	82	0,0	15,53	-19,60	0,0	1027,52	-21,24	-19,60	15,00	-20,84	2,0	0,00	0,0
2006-02-04 22:00	93	28	82	0,0	15,53	-19,80	0,0	1027,52	-21,24	-19,80	15,00	-21,04	1,4	0,00	0,0
2006-02-04 22:30	6	28	82	0,0	15,63	-19,90	0,0	1027,52	-21,24	-19,90	15,10	-21,14	2,0	0,00	0,0
2006-02-04 23:00	71	28	82	0,0	15,63	-20,10	0,0	1027,52	-21,24	-20,10	15,10	-21,34	2,2	0,00	0,0
2006-02-04 23:30	174	28	82	0,0	15,63	-20,20	0,0	1027,52	-21,24	-20,20	15,10	-21,44	2,4	0,00	0,0
2006-02-05 00:00	71	28	82	0,0	15,73	-20,20	0,0	1027,52	-21,24	-20,20	15,20	-21,44	2,0	0,00	0,0
2006-02-05 00:30	77	28	82	0,0	15,73	-20,20	0,0	1027,52	-21,24	-20,20	15,20	-21,44	1,8	0,00	0,0
2006-02-05 01:00	64	28	82	0,0	15,63	-20,30	0,0	1027,52	-21,24	-20,30	15,10	-21,54	2,0	0,00	0,0
2006-02-05 01:30	72	27	82	0,0	15,63	-20,40	0,0	1027,52	-21,24	-20,40	15,07	-21,64	2,2	0,00	0,0
2006-02-05 02:00	34	27	82	0,0	15,63	-20,40	0,0	1027,52	-21,24	-20,40	15,07	-21,64	2,2	0,00	0,0
2006-02-05 02:30	68	27	82	0,0	15,63	-20,40	0,0	1027,52	-21,24	-20,40	15,07	-21,64	1,2	0,00	0,0
2006-02-05 03:00	59	27	82	0,0	15,63	-20,30	0,0	1027,52	-21,24	-20,30	15,07	-21,54	2,6	0,00	0,0
2006-02-05 03:30	58	27	82	0,0	15,73	-20,40	0,0	1027,52	-21,24	-20,40	15,17	-21,64	2,2	0,00	0,0

Datum	Vindrikt °	Fukt inne Rh%	Fukt ute Rh%	Vindhast m/s	Temp in °C	Temp ute °C	Nb. Mån mm	Tryck Mbar	Daggp °C	Kyleffekt °C	Vix inne °C	Vix ute °C	Vindby m/s	Korr lufttryck	Nederb./dygn mm
2006-02-05 04:00	2	28	82	0,0	15,83	-20,50	0,0	1027,52	-21,24	-20,50	15,30	-21,74	1,8	0,00	0,0
2006-02-05 04:30	59	28	82	0,0	15,83	-20,50	0,0	1026,52	-21,24	-20,50	15,30	-21,74	2,4	0,00	0,0
2006-02-05 05:00	73	28	82	0,0	15,83	-20,50	0,0	1027,52	-21,24	-20,50	15,30	-21,74	1,4	0,00	0,0
2006-02-05 05:30	72	27	82	0,0	15,83	-20,70	0,0	1026,52	-21,24	-20,70	15,27	-21,94	1,6	0,00	0,0
2006-02-05 06:00	70	27	82	0,0	15,83	-20,80	0,0	1026,52	-21,24	-20,80	15,27	-22,04	1,4	0,00	0,0
2006-02-05 06:30	74	27	82	0,0	15,83	-21,30	0,0	1027,52	-21,24	-21,30	15,27	-22,54	0,0	0,00	0,0
2006-02-05 07:00	63	27	82	0,0	15,83	-21,30	0,0	1026,52	-21,24	-21,30	15,27	-22,54	1,4	0,00	0,0
2006-02-05 07:30	58	27	82	0,0	15,83	-21,30	0,0	1026,52	-21,24	-21,30	15,27	-22,54	1,6	0,00	0,0
2006-02-05 08:00	47	27	82	0,0	15,83	-21,20	0,0	1027,52	-21,24	-21,20	15,27	-22,44	0,0	0,00	0,0
2006-02-05 08:30	73	27	82	0,0	15,83	-21,30	0,0	1026,52	-21,24	-21,30	15,27	-22,54	1,2	0,00	0,0
2006-02-05 09:00	76	27	82	0,0	15,83	-20,80	0,0	1026,52	-21,24	-20,80	15,27	-22,04	0,0	0,00	0,0
2006-02-05 09:30	80	27	82	0,0	15,83	-20,40	0,0	1026,52	-21,24	-20,40	15,27	-21,64	2,2	0,00	0,0
2006-02-05 10:00	72	27	82	0,0	15,83	-20,10	0,0	1026,52	-21,24	-20,10	15,27	-21,34	1,4	0,00	0,0
2006-02-05 10:30	88	27	82	1,6	15,73	-18,60	0,0	1026,52	-21,24	-18,60	15,17	-19,84	2,6	0,00	0,0
2006-02-05 11:00	103	27	82	1,2	15,63	-17,80	0,0	1026,52	-21,24	-17,80	15,07	-19,04	3,1	0,00	0,0
2006-02-05 11:30	89	28	82	2,4	15,53	-17,40	0,0	1025,52	-21,24	-20,16	15,00	-18,63	3,1	0,00	0,0
2006-02-05 12:00	94	28	82	0,0	15,33	-17,00	0,0	1025,52	-21,24	-17,00	14,80	-18,23	3,1	0,00	0,0
2006-02-05 12:30	107	28	82	2,0	15,23	-17,00	0,0	1025,52	-21,24	-17,00	14,70	-18,23	3,3	0,00	0,0
2006-02-05 13:00	103	28	82	2,8	15,13	-16,90	0,0	1025,52	-21,24	-21,48	14,60	-18,13	3,5	0,00	0,0
2006-02-05 13:30	107	28	82	2,4	15,03	-16,70	0,0	1024,52	-21,24	-19,42	14,50	-17,93	3,7	0,00	0,0
2006-02-05 14:00	105	28	82	2,2	14,93	-16,10	0,0	1024,52	-21,24	-16,10	14,40	-17,33	3,9	0,00	0,0
2006-02-05 14:30	88	28	82	1,8	14,93	-16,20	0,0	1024,52	-21,24	-16,20	14,40	-17,43	3,3	0,00	0,0
2006-02-05 15:00	91	28	82	2,4	14,83	-16,20	0,0	1023,52	-21,24	-18,89	14,30	-17,43	3,9	0,00	0,0
2006-02-05 15:30	98	28	82	2,6	14,63	-16,40	0,0	1023,52	-21,24	-19,10	14,10	-17,63	3,7	0,00	0,0
2006-02-05 16:00	85	27	82	2,2	14,63	-16,20	0,0	1023,52	-21,24	-16,20	14,07	-17,43	3,5	0,00	0,0
2006-02-05 16:30	54	28	82	1,8	14,73	-16,00	0,0	1023,52	-21,24	-16,00	14,20	-17,23	3,3	0,00	0,0
2006-02-05 17:00	76	28	82	1,8	14,93	-16,00	0,0	1022,52	-21,24	-16,00	14,40	-17,23	3,7	0,00	0,0
2006-02-05 17:30	100	28	82	2,8	15,03	-15,80	0,0	1021,52	-21,24	-20,28	14,50	-17,03	4,1	0,00	0,0
2006-02-05 18:00	97	28	82	2,0	15,03	-15,50	0,0	1021,52	-21,24	-15,50	14,50	-16,73	3,3	0,00	0,0
2006-02-05 18:30	91	28	82	1,8	15,03	-15,30	0,0	1021,52	-21,24	-15,30	14,50	-16,53	3,5	0,00	0,0
2006-02-05 19:00	103	28	82	1,4	15,03	-15,50	0,0	1020,52	-21,24	-15,50	14,50	-16,73	3,7	0,00	0,0
2006-02-05 19:30	98	28	82	2,2	15,23	-15,40	0,0	1020,52	-21,24	-15,40	14,70	-16,63	4,1	0,00	0,0
2006-02-05 20:00	102	28	82	1,8	15,33	-15,20	0,0	1019,52	-21,24	-15,20	14,80	-16,43	4,1	0,00	0,0
2006-02-05 20:30	105	28	82	2,0	15,33	-14,90	0,0	1019,52	-21,24	-14,90	14,80	-16,13	4,1	0,00	0,0
2006-02-05 21:00	126	28	82	3,3	15,23	-14,60	0,0	1018,52	-21,24	-20,74	14,70	-15,83	4,5	0,00	0,0
2006-02-05 21:30	111	28	82	1,8	15,13	-14,20	0,0	1018,52	-21,24	-14,20	14,60	-15,43	4,3	0,00	0,0
2006-02-05 22:00	128	28	82	2,8	15,13	-13,90	0,0	1017,52	-21,24	-18,21	14,60	-15,13	4,1	0,00	0,0
2006-02-05 22:30	97	28	82	2,6	15,23	-13,80	0,0	1017,52	-21,24	-16,36	14,70	-15,03	4,3	0,00	0,0
2006-02-05 23:00	134	28	82	2,0	15,33	-13,50	0,0	1016,51	-21,24	-13,50	14,80	-14,73	4,1	0,00	0,0
2006-02-05 23:30	110	27	82	2,6	15,33	-13,00	0,0	1015,51	-21,24	-15,51	14,77	-14,23	5,0	0,00	0,0
2006-02-06 00:00	151	27	82	4,1	15,23	-12,50	0,0	1015,51	-21,24	-21,75	14,67	-13,73	5,4	0,00	0,0
2006-02-06 00:30	130	27	82	3,5	15,13	-12,10	0,0	1015,51	-21,24	-17,91	14,57	-13,33	5,8	0,00	0,0
2006-02-06 01:00	128	27	82	3,7	15,13	-12,00	0,0	1014,51	-21,24	-19,47	14,57	-13,23	7,1	0,00	0,0
2006-02-06 01:30	151	27	82	3,9	15,23	-12,00	0,0	1013,51	-21,24	-19,47	14,67	-13,23	6,0	0,00	0,0
2006-02-06 02:00	132	27	82	4,3	15,33	-11,70	0,0	1013,51	-21,24	-20,78	14,77	-12,93	5,8	0,00	0,0
2006-02-06 02:30	133	27	82	4,3	15,33	-11,40	0,0	1012,51	-21,24	-20,42	14,77	-12,63	6,8	0,00	0,0
2006-02-06 03:00	106	27	82	3,1	15,33	-11,20	0,0	1011,51	-21,24	-15,26	14,77	-12,43	6,4	0,00	0,0
2006-02-06 03:30	125	27	82	4,5	15,23	-11,10	0,0	1011,51	-21,24	-21,61	14,67	-12,33	5,6	0,00	0,0
2006-02-06 04:00	152	27	82	3,0	15,23	-10,90	0,0	1010,51	-21,24	-14,93	14,67	-12,13	6,4	0,00	0,0
2006-02-06 04:30	118	27	82	3,1	15,23	-10,70	0,0	1010,51	-21,24	-14,71	14,67	-11,93	6,0	0,00	0,0

Datum	Vindrikt °	Fukt inne Rh%	Fukt ute Rh%	Vindhast m/s	Temp in °C	Temp ute °C	Nb. Mån mm	Tryck Mbar	Daggp °C	Kyleffekt °C	Vix inne °C	Vix ute °C	Vindby m/s	Korr lufttryck	Nederb./dygn mm
2006-02-06 05:00	126	27	82	2,8	15,23	-10,39	0,0	1009,51	-21,24	-14,38	14,67	-11,63	6,0	0,00	0,0
2006-02-06 05:30	140	27	82	3,9	15,23	-10,19	0,0	1008,51	-21,24	-17,37	14,67	-11,43	7,5	0,00	0,0
2006-02-06 06:00	151	27	82	4,5	15,33	-10,09	0,0	1008,51	-21,24	-20,37	14,77	-11,33	6,6	0,00	0,0
2006-02-06 06:30	133	27	82	4,9	15,33	-10,09	0,0	1007,51	-21,24	-20,37	14,77	-11,33	6,2	0,00	0,0
2006-02-06 07:00	131	27	95	4,1	15,33	-10,09	0,0	1007,51	-11,15	-18,86	14,77	-6,79	5,4	0,00	0,0
2006-02-06 07:30	143	27	95	4,1	15,33	-9,99	0,0	1007,51	-11,05	-18,74	14,77	-6,69	4,7	0,00	0,0
2006-02-06 08:00	117	27	96	4,1	15,33	-9,99	0,0	1006,51	-10,91	-18,74	14,77	-6,61	6,0	0,00	0,0
2006-02-06 08:30	134	27	96	3,5	15,23	-9,99	0,0	1005,51	-10,91	-15,54	14,67	-6,61	6,0	0,00	0,0
2006-02-06 09:00	101	27	96	3,1	15,23	-9,89	0,0	1005,51	-10,81	-13,84	14,67	-6,51	6,4	0,00	0,0
2006-02-06 09:30	135	27	96	4,5	15,23	-9,79	0,0	1005,51	-10,71	-20,00	14,67	-6,41	5,6	0,00	0,0
2006-02-06 10:00	132	27	96	3,3	15,23	-9,59	0,0	1004,51	-10,51	-15,09	14,67	-6,21	5,8	0,00	0,0
2006-02-06 10:30	141	27	95	4,5	15,33	-9,59	0,0	1004,51	-10,65	-19,75	14,77	-6,29	5,0	0,00	0,0
2006-02-06 11:00	142	27	95	3,0	15,33	-9,49	0,0	1003,51	-10,55	-13,40	14,77	-6,19	5,8	0,00	0,0
2006-02-06 11:30	112	27	95	3,0	15,33	-9,09	0,0	1003,51	-10,15	-12,96	14,77	-5,79	5,8	0,00	0,0
2006-02-06 12:00	117	27	94	3,3	15,33	-8,99	0,0	1002,51	-10,19	-14,41	14,77	-5,78	5,6	0,00	0,0
2006-02-06 12:30	128	27	94	2,4	15,33	-8,79	0,0	1002,51	-9,99	-11,08	14,77	-5,57	5,4	0,00	0,0
2006-02-06 13:00	127	27	94	3,0	15,23	-8,69	0,0	1001,51	-9,90	-12,52	14,67	-5,47	5,4	0,00	0,0
2006-02-06 13:30	112	27	94	1,6	15,23	-8,49	0,0	1000,51	-9,70	-8,49	14,67	-5,27	4,7	0,00	0,0
2006-02-06 14:00	131	27	94	2,2	15,23	-8,39	0,0	1000,51	-9,60	-8,39	14,67	-5,17	5,2	0,00	0,0
2006-02-06 14:30	95	27	95	3,1	15,33	-8,49	0,0	999,51	-9,56	-12,31	14,77	-5,19	5,0	0,00	0,0
2006-02-06 15:00	116	27	95	3,0	15,33	-8,39	0,0	999,51	-9,46	-12,20	14,77	-5,09	4,7	0,00	0,0
2006-02-06 15:30	123	28	95	2,4	15,33	-8,49	0,0	998,51	-9,56	-10,76	14,80	-5,19	4,3	0,00	0,0
2006-02-06 16:00	92	27	96	2,2	15,33	-8,59	0,0	998,51	-9,52	-8,59	14,77	-5,21	3,9	0,00	0,0
2006-02-06 16:30	87	28	96	2,2	15,33	-8,69	0,0	997,50	-9,62	-8,69	14,80	-5,31	4,9	0,00	0,0
2006-02-06 17:00	110	28	98	2,0	15,33	-8,79	0,0	997,50	-9,45	-8,79	14,80	-5,24	3,1	0,00	0,0
2006-02-06 17:30	102	28	99	1,8	15,33	-8,89	0,0	997,50	-9,42	-8,89	14,80	-5,25	2,8	0,00	0,0
2006-02-06 18:00	87	28	99	0,0	15,43	-8,79	0,0	997,50	-9,32	-8,79	14,90	-5,15	2,8	0,00	0,0
2006-02-06 18:30	96	28	99	0,0	15,43	-8,69	0,0	997,50	-9,22	-8,69	14,90	-5,05	3,1	0,00	0,0
2006-02-06 19:00	73	28	100	0,0	15,53	-8,69	0,0	997,50	-9,08	-8,69	15,00	-4,96	3,0	0,00	0,0
2006-02-06 19:30	90	28	98	1,2	15,53	-8,59	0,0	997,50	-9,25	-8,59	15,00	-5,04	2,2	0,00	0,0
2006-02-06 20:00	91	28	98	0,0	15,43	-8,49	0,0	996,50	-9,15	-8,49	14,90	-4,94	1,8	0,00	0,0
2006-02-06 20:30	79	28	98	0,0	15,43	-8,39	0,0	997,50	-9,05	-8,39	14,90	-4,84	2,0	0,00	0,0
2006-02-06 21:00	89	28	98	0,0	15,43	-8,39	0,0	997,50	-9,05	-8,39	14,90	-4,84	1,4	0,00	0,0
2006-02-06 21:30	87	28	99	0,0	15,33	-8,39	0,0	997,50	-8,92	-8,39	14,80	-4,75	1,8	0,00	0,0
2006-02-06 22:00	91	28	99	0,0	15,33	-8,19	0,0	997,50	-8,72	-8,19	14,80	-4,55	1,2	0,00	0,0
2006-02-06 22:30	86	28	99	0,0	15,33	-8,19	0,0	997,50	-8,72	-8,19	14,80	-4,55	1,2	0,00	0,0
2006-02-06 23:00	86	28	99	0,0	15,33	-8,09	0,0	997,50	-8,62	-8,09	14,80	-4,45	0,0	0,00	0,0
2006-02-06 23:30	86	28	99	0,0	15,43	-7,99	0,0	997,50	-8,52	-7,99	14,90	-4,35	0,0	0,00	0,0
2006-02-07 00:00	86	28	99	0,0	15,43	-7,99	0,0	997,50	-8,52	-7,99	14,90	-4,35	0,0	0,00	0,0
2006-02-07 00:30	86	28	98	0,0	15,53	-7,89	0,0	997,50	-8,55	-7,89	15,00	-4,34	0,0	0,00	0,0
2006-02-07 01:00	86	28	98	0,0	15,43	-7,99	0,5	997,50	-8,65	-7,99	14,90	-4,44	0,0	0,51	0,5
2006-02-07 01:30	86	28	98	0,0	15,43	-7,89	0,5	997,50	-8,55	-7,89	14,90	-4,34	0,0	0,51	0,5
2006-02-07 02:00	86	28	98	0,0	15,43	-7,79	0,5	997,50	-8,45	-7,79	14,90	-4,24	0,0	0,00	0,5
2006-02-07 02:30	86	28	98	0,0	15,43	-7,69	0,5	997,50	-8,35	-7,69	14,90	-4,14	0,0	0,00	0,5
2006-02-07 03:00	86	28	98	0,0	15,43	-7,69	0,5	997,50	-8,35	-7,69	14,90	-4,14	0,0	0,00	0,5
2006-02-07 03:30	86	28	99	0,0	15,43	-7,59	0,5	997,50	-8,12	-7,59	14,90	-3,95	0,0	0,00	0,5
2006-02-07 04:00	86	28	99	0,0	15,53	-7,59	0,5	997,50	-8,12	-7,59	15,00	-3,95	0,0	0,00	0,5
2006-02-07 04:30	86	27	99	0,0	15,53	-7,49	0,5	997,50	-8,02	-7,49	14,97	-3,85	0,0	0,00	0,5
2006-02-07 05:00	86	27	99	0,0	15,53	-7,59	0,5	997,50	-8,12	-7,59	14,97	-3,95	0,0	0,00	0,5
2006-02-07 05:30	86	27	99	0,0	15,63	-7,49	0,5	997,50	-8,02	-7,49	15,07	-3,85	0,0	0,00	0,5

Datum	Vindrikt °	Fukt inne Rh%	Fukt ute Rh%	Vindhast m/s	Temp in °C	Temp ute °C	Nb. Mån mm	Tryck Mbar	Daggp °C	Kyleffekt °C	Vix inne °C	Vix ute °C	Vindby m/s	Korr lufttryck	Nederb./dygn mm
2006-02-07 06:00	86	27	100	0,0	15,63	-7,39	0,5	997,50	-7,79	-7,39	15,07	-3,66	0,0	0,00	0,5
2006-02-07 06:30	86	27	100	0,0	15,63	-7,39	0,5	997,50	-7,79	-7,39	15,07	-3,66	0,0	0,00	0,5
2006-02-07 07:00	269	27	100	0,0	15,63	-7,39	0,5	997,50	-7,79	-7,39	15,07	-3,66	1,6	0,00	0,5
2006-02-07 07:30	267	27	100	0,0	15,53	-7,29	0,5	997,50	-7,69	-7,29	14,97	-3,56	0,0	0,00	0,5
2006-02-07 08:00	267	27	100	0,0	15,53	-7,29	0,5	998,51	-7,69	-7,29	14,97	-3,56	0,0	0,00	0,5
2006-02-07 08:30	267	27	100	0,0	15,53	-7,59	0,5	998,51	-7,99	-7,59	14,97	-3,86	0,0	0,00	0,5
2006-02-07 09:00	267	28	100	0,0	15,53	-8,19	0,5	998,51	-8,58	-8,19	15,00	-4,46	0,0	0,00	0,5
2006-02-07 09:30	267	28	100	0,0	15,53	-7,99	0,5	998,51	-8,39	-7,99	15,00	-4,26	0,0	0,00	0,5
2006-02-07 10:00	267	28	100	0,0	15,53	-7,79	0,5	998,51	-8,19	-7,79	15,00	-4,06	0,0	0,00	0,5
2006-02-07 10:30	267	28	100	0,0	15,53	-7,79	0,5	999,51	-8,19	-7,79	15,00	-4,06	0,0	0,00	0,5
2006-02-07 11:00	267	27	100	0,0	15,53	-6,79	0,5	999,51	-7,19	-6,79	14,97	-3,06	0,0	0,00	0,5
2006-02-07 11:30	351	27	100	0,0	15,53	-5,69	0,5	998,51	-6,09	-5,69	14,97	-1,96	1,6	0,00	0,5
2006-02-07 12:00	351	27	100	0,0	15,63	-5,49	0,5	998,51	-5,89	-5,49	15,07	-1,76	1,2	0,00	0,5
2006-02-07 12:30	302	27	100	0,0	15,63	-5,39	0,5	998,51	-5,79	-5,39	15,07	-1,66	1,8	0,00	0,5
2006-02-07 13:00	291	27	100	0,0	15,53	-5,09	0,5	998,51	-5,49	-5,09	14,97	-1,36	1,6	0,00	0,5
2006-02-07 13:30	287	27	100	0,0	15,53	-4,79	0,5	999,51	-5,19	-4,79	14,97	-1,06	0,0	0,00	0,5
2006-02-07 14:00	287	28	100	0,0	15,53	-4,99	0,5	999,51	-5,39	-4,99	15,00	-1,26	0,0	0,00	0,5
2006-02-07 14:30	294	28	100	0,0	15,43	-4,89	0,5	999,51	-5,29	-4,89	14,90	-1,16	0,0	0,00	0,5
2006-02-07 15:00	294	28	100	0,0	15,43	-4,49	0,5	999,51	-4,89	-4,49	14,90	-0,76	0,0	0,00	0,5
2006-02-07 15:30	294	28	100	0,0	15,23	-4,49	1,0	999,51	-4,89	-4,49	14,70	-0,76	1,4	0,51	1,0
2006-02-07 16:00	271	28	100	0,0	15,13	-4,89	1,0	999,51	-5,29	-4,89	14,60	-1,16	1,2	0,51	1,0
2006-02-07 16:30	271	28	100	0,0	15,03	-4,89	1,0	999,51	-5,29	-4,89	14,50	-1,16	1,2	0,00	1,0
2006-02-07 17:00	271	28	100	0,0	15,03	-4,89	1,0	999,51	-5,29	-4,89	14,50	-1,16	0,0	0,00	1,0
2006-02-07 17:30	271	28	100	0,0	15,13	-4,99	1,0	999,51	-5,39	-4,99	14,60	-1,26	0,0	0,00	1,0
2006-02-07 18:00	271	28	100	0,0	15,23	-4,99	1,0	999,51	-5,39	-4,99	14,70	-1,26	0,0	0,00	1,0
2006-02-07 18:30	271	28	100	0,0	15,33	-4,49	1,0	998,51	-4,89	-4,49	14,80	-0,76	0,0	0,00	1,0
2006-02-07 19:00	273	28	100	0,0	15,43	-4,99	2,0	998,51	-5,39	-4,99	14,90	-1,26	3,0	1,02	2,0
2006-02-07 19:30	273	28	100	0,0	15,43	-4,99	2,0	998,51	-5,39	-4,99	14,90	-1,26	0,0	1,02	2,0
2006-02-07 20:00	276	28	100	0,0	15,33	-4,99	2,0	998,51	-5,39	-4,99	14,80	-1,26	1,2	0,00	2,0
2006-02-07 20:30	276	28	100	0,0	15,33	-5,19	2,0	998,51	-5,59	-5,19	14,80	-1,46	0,0	0,00	2,0
2006-02-07 21:00	276	28	100	0,0	15,43	-5,19	2,0	998,51	-5,59	-5,19	14,90	-1,46	0,0	0,00	2,0
2006-02-07 21:30	253	28	100	0,0	15,53	-5,19	2,0	998,51	-5,59	-5,19	15,00	-1,46	1,2	0,00	2,0
2006-02-07 22:00	253	28	100	0,0	15,63	-4,99	2,0	998,51	-5,39	-4,99	15,10	-1,26	0,0	0,00	2,0
2006-02-07 22:30	252	28	100	0,0	15,63	-5,09	2,0	998,51	-5,49	-5,09	15,10	-1,36	0,0	0,00	2,0
2006-02-07 23:00	252	28	100	0,0	15,63	-5,19	2,0	997,50	-5,59	-5,19	15,10	-1,46	0,0	0,00	2,0
2006-02-07 23:30	252	28	100	0,0	15,53	-4,99	2,0	997,50	-5,39	-4,99	15,00	-1,26	0,0	0,00	2,0
2006-02-08 00:00	253	28	100	0,0	15,53	-4,39	2,0	997,50	-4,79	-4,39	15,00	-0,66	0,0	0,00	0,0
2006-02-08 00:30	118	28	100	0,0	15,53	-4,69	2,0	996,50	-5,09	-4,69	15,00	-0,96	1,2	0,00	0,0
2006-02-08 01:00	112	28	100	0,0	15,53	-4,59	2,0	996,50	-4,99	-4,59	15,00	-0,86	1,6	0,00	0,0
2006-02-08 01:30	89	28	100	0,0	15,63	-4,09	2,0	996,50	-4,50	-4,09	15,10	-0,36	1,6	0,00	0,0
2006-02-08 02:00	98	28	100	1,2	15,63	-4,29	2,0	996,50	-4,69	-4,29	15,10	-0,56	1,8	0,00	0,0
2006-02-08 02:30	105	28	100	0,0	15,73	-5,09	2,0	995,50	-5,49	-5,09	15,20	-1,36	2,0	0,00	0,0
2006-02-08 03:00	99	28	100	0,0	15,83	-4,99	2,0	995,50	-5,39	-4,99	15,30	-1,26	1,6	0,00	0,0
2006-02-08 03:30	93	28	100	0,0	15,83	-5,29	2,0	995,50	-5,69	-5,29	15,30	-1,56	1,8	0,00	0,0
2006-02-08 04:00	92	28	100	0,0	15,83	-5,19	2,0	995,50	-5,59	-5,19	15,30	-1,46	1,2	0,00	0,0
2006-02-08 04:30	118	28	100	1,4	15,83	-4,99	2,0	994,50	-5,39	-4,99	15,30	-1,26	2,2	0,00	0,0
2006-02-08 05:00	107	28	100	1,2	15,83	-4,99	2,0	994,50	-5,39	-4,99	15,30	-1,26	1,6	0,00	0,0
2006-02-08 05:30	106	28	100	0,0	15,83	-4,99	2,0	994,50	-5,39	-4,99	15,30	-1,26	1,2	0,00	0,0
2006-02-08 06:00	106	28	100	0,0	15,83	-4,79	2,0	994,50	-5,19	-4,79	15,30	-1,06	1,2	0,00	0,0
2006-02-08 06:30	104	28	100	0,0	15,83	-4,79	2,0	993,50	-5,19	-4,79	15,30	-1,06	1,2	0,00	0,0

Datum	Vindrikt °	Fukt inne Rh%	Fukt ute Rh%	Vindhast m/s	Temp in °C	Temp ute °C	Nb. Mån mm	Tryck Mbar	Daggp °C	Kyleffekt °C	Vix inne °C	Vix ute °C	Vindby m/s	Korr lufttryck	Nederb./dygn mm
2006-02-08 07:00	100	28	100	0,0	15,83	-4,59	2,0	993,50	-4,99	-4,59	15,30	-0,86	1,4	0,00	0,0
2006-02-08 07:30	104	28	100	0,0	15,83	-4,49	2,0	993,50	-4,89	-4,49	15,30	-0,76	1,4	0,00	0,0
2006-02-08 08:00	105	28	100	0,0	15,83	-4,39	2,0	993,50	-4,79	-4,39	15,30	-0,66	1,6	0,00	0,0
2006-02-08 08:30	114	28	100	0,0	15,83	-4,29	2,0	993,50	-4,69	-4,29	15,30	-0,56	2,0	0,00	0,0
2006-02-08 09:00	107	28	100	0,0	15,83	-4,29	2,0	993,50	-4,69	-4,29	15,30	-0,56	2,6	0,00	0,0
2006-02-08 09:30	123	28	100	2,4	15,83	-4,19	2,0	993,50	-4,59	-6,23	15,30	-0,46	3,0	0,00	0,0
2006-02-08 10:00	132	28	100	1,2	15,83	-4,09	2,0	993,50	-4,50	-4,09	15,30	-0,36	3,1	0,00	0,0
2006-02-08 10:30	121	28	100	1,6	15,83	-4,09	2,0	993,50	-4,50	-4,09	15,30	-0,36	2,4	0,00	0,0
2006-02-08 11:00	122	28	100	1,2	15,83	-3,99	2,0	993,50	-4,40	-3,99	15,30	-0,26	2,6	0,00	0,0
2006-02-08 11:30	108	28	100	2,0	15,83	-3,99	2,0	992,50	-4,40	-3,99	15,30	-0,26	3,5	0,00	0,0
2006-02-08 12:00	118	28	100	1,2	15,93	-3,89	2,0	992,50	-4,30	-3,89	15,40	-0,16	3,1	0,00	0,0
2006-02-08 12:30	128	28	100	2,2	15,93	-3,89	2,0	992,50	-4,30	-3,89	15,40	-0,16	5,0	0,00	0,0
2006-02-08 13:00	128	28	100	1,2	15,83	-3,89	2,0	992,50	-4,30	-3,89	15,30	-0,16	5,0	0,00	0,0
2006-02-08 13:30	147	28	100	3,7	15,83	-3,89	2,0	992,50	-4,30	-10,02	15,30	-0,16	4,9	0,00	0,0
2006-02-08 14:00	132	28	100	2,4	15,73	-3,89	2,0	992,50	-4,30	-5,91	15,20	-0,16	3,9	0,00	0,0
2006-02-08 14:30	137	28	100	2,4	15,73	-3,79	2,0	992,50	-4,20	-5,80	15,20	-0,06	3,9	0,00	0,0
2006-02-08 15:00	126	28	100	2,8	15,63	-3,89	2,0	992,50	-4,30	-7,28	15,10	-0,16	4,7	0,00	0,0
2006-02-08 15:30	96	28	100	2,2	15,63	-3,99	2,0	991,50	-4,40	-3,99	15,10	-0,26	3,5	0,00	0,0
2006-02-08 16:00	103	28	100	0,0	15,73	-4,09	2,0	992,50	-4,50	-4,09	15,20	-0,36	3,5	0,00	0,0
2006-02-08 16:30	120	28	100	0,0	15,83	-4,19	2,0	992,50	-4,59	-4,19	15,30	-0,46	4,1	0,00	0,0
2006-02-08 17:00	123	28	100	3,1	15,83	-4,29	2,0	992,50	-4,69	-7,72	15,30	-0,56	3,3	0,00	0,0
2006-02-08 17:30	115	28	100	1,4	15,83	-4,39	2,0	992,50	-4,79	-4,39	15,30	-0,66	3,5	0,00	0,0
2006-02-08 18:00	119	28	100	0,0	15,83	-4,49	2,0	992,50	-4,89	-4,49	15,30	-0,76	3,5	0,00	0,0
2006-02-08 18:30	107	28	100	0,0	15,83	-4,49	2,0	992,50	-4,89	-4,49	15,30	-0,76	3,1	0,00	0,0
2006-02-08 19:00	129	28	100	2,6	15,83	-4,49	2,0	992,50	-4,89	-6,54	15,30	-0,76	2,6	0,00	0,0
2006-02-08 19:30	117	28	100	0,0	15,73	-4,49	2,0	992,50	-4,89	-4,49	15,20	-0,76	2,8	0,00	0,0
2006-02-08 20:00	130	28	100	0,0	15,73	-4,59	2,0	992,50	-4,99	-4,59	15,20	-0,86	2,4	0,00	0,0
2006-02-08 20:30	105	28	100	0,0	15,63	-4,69	2,0	992,50	-5,09	-4,69	15,10	-0,96	2,8	0,00	0,0
2006-02-08 21:00	117	28	100	1,6	15,63	-4,89	2,0	993,50	-5,29	-4,89	15,10	-1,16	2,0	0,00	0,0
2006-02-08 21:30	119	28	100	0,0	15,53	-5,09	2,0	993,50	-5,49	-5,09	15,00	-1,36	3,5	0,00	0,0
2006-02-08 22:00	116	28	100	1,2	15,43	-5,19	2,0	993,50	-5,59	-5,19	14,90	-1,46	2,0	0,00	0,0
2006-02-08 22:30	120	28	100	0,0	15,43	-5,29	2,0	993,50	-5,69	-5,29	14,90	-1,56	2,0	0,00	0,0
2006-02-08 23:00	121	28	100	0,0	15,53	-5,49	2,0	993,50	-5,89	-5,49	15,00	-1,76	2,4	0,00	0,0
2006-02-08 23:30	102	28	100	0,0	15,63	-5,69	2,0	993,50	-6,09	-5,69	15,10	-1,96	2,0	0,00	0,0
2006-02-09 00:00	122	28	100	0,0	15,83	-5,79	2,0	994,50	-6,19	-5,79	15,30	-2,06	1,8	0,00	0,0
2006-02-09 00:30	153	28	100	0,0	15,83	-5,89	2,0	994,50	-6,29	-5,89	15,30	-2,16	1,6	0,00	0,0
2006-02-09 01:00	146	28	100	0,0	15,83	-5,99	2,0	994,50	-6,39	-5,99	15,30	-2,26	1,4	0,00	0,0
2006-02-09 01:30	117	28	100	0,0	15,83	-5,99	2,0	994,50	-6,39	-5,99	15,30	-2,26	0,0	0,00	0,0
2006-02-09 02:00	90	28	100	0,0	15,83	-6,09	2,0	994,50	-6,49	-6,09	15,30	-2,36	1,4	0,00	0,0
2006-02-09 02:30	88	28	100	0,0	15,73	-6,09	2,0	995,50	-6,49	-6,09	15,20	-2,36	1,2	0,00	0,0
2006-02-09 03:00	88	28	99	0,0	15,73	-6,19	2,0	995,50	-6,72	-6,19	15,20	-2,55	0,0	0,00	0,0
2006-02-09 03:30	88	28	99	0,0	15,73	-6,19	2,0	995,50	-6,72	-6,19	15,20	-2,55	0,0	0,00	0,0
2006-02-09 04:00	87	28	99	0,0	15,83	-6,19	2,0	995,50	-6,72	-6,19	15,30	-2,55	0,0	0,00	0,0
2006-02-09 04:30	88	28	98	0,0	15,93	-6,19	2,0	996,50	-6,86	-6,19	15,40	-2,64	0,0	0,00	0,0
2006-02-09 05:00	88	28	98	0,0	15,93	-6,39	2,0	996,50	-7,06	-6,39	15,40	-2,84	0,0	0,00	0,0
2006-02-09 05:30	88	28	98	0,0	15,93	-6,39	2,0	996,50	-7,06	-6,39	15,40	-2,84	0,0	0,00	0,0
2006-02-09 06:00	88	28	100	0,0	15,93	-6,49	2,0	996,50	-6,89	-6,49	15,40	-2,76	0,0	0,00	0,0
2006-02-09 06:30	88	28	100	0,0	15,93	-6,59	2,0	997,50	-6,99	-6,59	15,40	-2,86	0,0	0,00	0,0
2006-02-09 07:00	88	28	100	0,0	15,83	-6,59	2,0	997,50	-6,99	-6,59	15,30	-2,86	0,0	0,00	0,0
2006-02-09 07:30	87	28	100	0,0	15,83	-6,69	2,0	998,51	-7,09	-6,69	15,30	-2,96	0,0	0,00	0,0

Datum	Vindrikt °	Fukt inne Rh%	Fukt ute Rh%	Vindhast m/s	Temp in °C	Temp ute °C	Nb. Mån mm	Tryck Mbar	Daggp °C	Kyleffekt °C	Vix inne °C	Vix ute °C	Vindby m/s	Korr lufttryck	Nederb./dygn mm
2006-02-09 08:00	53	28	100	0,0	15,83	-6,69	2,0	998,51	-7,09	-6,69	15,30	-2,96	0,0	0,00	0,0
2006-02-09 08:30	50	28	100	0,0	15,83	-6,69	2,0	999,51	-7,09	-6,69	15,30	-2,96	1,2	0,00	0,0
2006-02-09 09:00	50	28	100	0,0	15,83	-6,69	2,0	999,51	-7,09	-6,69	15,30	-2,96	0,0	0,00	0,0
2006-02-09 09:30	50	28	100	0,0	15,83	-6,59	2,0	1000,51	-6,99	-6,59	15,30	-2,86	0,0	0,00	0,0
2006-02-09 10:00	50	28	100	0,0	15,83	-6,39	2,0	1000,51	-6,79	-6,39	15,30	-2,66	0,0	0,00	0,0
2006-02-09 10:30	50	28	100	0,0	15,93	-5,99	2,0	1001,51	-6,39	-5,99	15,40	-2,26	0,0	0,00	0,0
2006-02-09 11:00	50	28	99	0,0	15,93	-5,69	2,0	1001,51	-6,23	-5,69	15,40	-2,05	0,0	0,00	0,0
2006-02-09 11:30	50	28	97	0,0	15,93	-5,39	2,0	1001,51	-6,20	-5,39	15,40	-1,92	0,0	0,00	0,0
2006-02-09 12:00	50	28	96	0,0	15,83	-4,99	2,0	1001,51	-5,95	-4,99	15,30	-1,60	0,0	0,00	0,0
2006-02-09 12:30	50	28	95	0,0	15,83	-4,79	2,0	1002,51	-5,89	-4,79	15,30	-1,49	0,0	0,00	0,0
2006-02-09 13:00	318	28	94	0,0	15,73	-4,69	2,0	1002,51	-5,93	-4,69	15,20	-1,47	2,0	0,00	0,0
2006-02-09 13:30	310	28	94	0,0	15,63	-4,39	2,0	1003,51	-5,64	-4,39	15,10	-1,17	2,0	0,00	0,0
2006-02-09 14:00	310	28	93	0,0	15,53	-4,29	2,0	1003,51	-5,68	-4,29	15,00	-1,15	0,0	0,00	0,0
2006-02-09 14:30	305	28	93	0,0	15,43	-4,49	2,0	1003,51	-5,88	-4,49	14,90	-1,35	1,4	0,00	0,0
2006-02-09 15:00	306	28	95	0,0	15,43	-4,59	2,0	1003,51	-5,69	-4,59	14,90	-1,29	0,0	0,00	0,0
2006-02-09 15:30	313	28	97	0,0	15,43	-5,09	2,0	1004,51	-5,91	-5,09	14,90	-1,62	1,2	0,00	0,0
2006-02-09 16:00	316	28	99	0,0	15,43	-5,79	2,0	1004,51	-6,33	-5,79	14,90	-2,15	1,6	0,00	0,0
2006-02-09 16:30	320	28	100	0,0	15,53	-6,09	3,6	1005,51	-6,49	-6,09	15,00	-2,36	3,9	1,52	1,5
2006-02-09 17:00	336	28	100	0,0	15,53	-6,59	3,6	1005,51	-6,99	-6,59	15,00	-2,86	1,2	1,52	1,5
2006-02-09 17:30	346	28	100	0,0	15,63	-6,69	3,6	1005,51	-7,09	-6,69	15,10	-2,96	1,2	0,00	1,5
2006-02-09 18:00	338	28	98	0,0	15,63	-6,29	3,6	1006,51	-6,96	-6,29	15,10	-2,74	2,8	0,00	1,5
2006-02-09 18:30	307	28	96	0,0	15,63	-6,79	3,6	1006,51	-7,73	-6,79	15,10	-3,41	1,6	0,00	1,5
2006-02-09 19:00	338	28	96	1,2	15,63	-6,59	3,6	1006,51	-7,53	-6,59	15,10	-3,21	2,6	0,00	1,5
2006-02-09 19:30	351	28	96	0,0	15,63	-6,69	3,6	1006,51	-7,63	-6,69	15,10	-3,31	2,6	0,00	1,5
2006-02-09 20:00	319	28	98	0,0	15,63	-7,09	3,6	1007,51	-7,76	-7,09	15,10	-3,54	2,6	0,00	1,5
2006-02-09 20:30	342	28	98	1,6	15,63	-7,49	3,6	1007,51	-8,15	-7,49	15,10	-3,94	2,6	0,00	1,5
2006-02-09 21:00	319	28	96	1,4	15,63	-7,09	3,6	1007,51	-8,03	-7,09	15,10	-3,71	2,2	0,00	1,5
2006-02-09 21:30	308	28	95	0,0	15,63	-7,29	3,6	1008,51	-8,37	-7,29	15,10	-3,99	2,4	0,00	1,5
2006-02-09 22:00	346	28	97	0,0	15,63	-7,49	3,6	1008,51	-8,29	-7,49	15,10	-4,02	3,0	0,00	1,5
2006-02-09 22:30	289	28	97	0,0	15,63	-8,09	3,6	1008,51	-8,89	-8,09	15,10	-4,62	1,4	0,00	1,5
2006-02-09 23:00	308	28	100	1,2	15,63	-7,59	3,6	1009,51	-7,99	-7,59	15,10	-3,86	2,2	0,00	1,5
2006-02-09 23:30	296	28	100	1,4	15,63	-7,79	3,6	1009,51	-8,19	-7,79	15,10	-4,06	2,4	0,00	1,5
2006-02-10 00:00	311	27	100	1,4	15,63	-7,69	3,6	1009,51	-8,09	-7,69	15,07	-3,96	2,8	0,00	0,0
2006-02-10 00:30	300	27	100	0,0	15,63	-7,99	3,6	1010,51	-8,39	-7,99	15,07	-4,26	2,8	0,00	0,0
2006-02-10 01:00	313	27	100	0,0	15,63	-8,39	3,6	1010,51	-8,78	-8,39	15,07	-4,66	2,0	0,00	0,0
2006-02-10 01:30	312	27	100	0,0	15,63	-9,09	3,6	1010,51	-9,48	-9,09	15,07	-5,36	0,0	0,00	0,0
2006-02-10 02:00	319	27	99	2,0	15,63	-9,29	3,6	1011,51	-9,81	-9,29	15,07	-5,65	2,6	0,00	0,0
2006-02-10 02:30	327	27	99	0,0	15,63	-8,39	3,6	1011,51	-8,92	-8,39	15,07	-4,75	2,8	0,00	0,0
2006-02-10 03:00	337	27	100	0,0	15,63	-8,59	3,6	1011,51	-8,98	-8,59	15,07	-4,86	1,6	0,00	0,0
2006-02-10 03:30	335	27	100	0,0	15,63	-9,09	3,6	1011,51	-9,48	-9,09	15,07	-5,36	1,4	0,00	0,0
2006-02-10 04:00	327	27	100	0,0	15,63	-9,29	3,6	1012,51	-9,68	-9,29	15,07	-5,56	1,4	0,00	0,0
2006-02-10 04:30	303	27	100	0,0	15,63	-9,29	3,6	1012,51	-9,68	-9,29	15,07	-5,56	2,0	0,00	0,0
2006-02-10 05:00	308	27	100	0,0	15,63	-9,79	3,6	1012,51	-10,18	-9,79	15,07	-6,06	0,0	0,00	0,0
2006-02-10 05:30	309	27	100	1,6	15,63	-8,29	3,6	1012,51	-8,68	-8,29	15,07	-4,56	3,0	0,00	0,0
2006-02-10 06:00	313	27	100	1,2	15,63	-8,09	3,6	1012,51	-8,49	-8,09	15,07	-4,36	3,0	0,00	0,0
2006-02-10 06:30	311	27	100	2,6	15,63	-8,19	3,6	1013,51	-8,58	-10,45	15,07	-4,46	2,6	0,00	0,0
2006-02-10 07:00	310	27	100	0,0	15,63	-8,49	3,6	1013,51	-8,88	-8,49	15,07	-4,76	2,8	0,00	0,0
2006-02-10 07:30	310	27	100	0,0	15,63	-9,29	3,6	1013,51	-9,68	-9,29	15,07	-5,56	0,0	0,00	0,0
2006-02-10 08:00	310	27	100	0,0	15,63	-9,39	3,6	1013,51	-9,78	-9,39	15,07	-5,66	0,0	0,00	0,0
2006-02-10 08:30	294	27	100	0,0	15,63	-8,19	3,6	1013,51	-8,58	-8,19	15,07	-4,46	2,0	0,00	0,0

Datum	Vindrikt °	Fukt inne Rh%	Fukt ute Rh%	Vindhast m/s	Temp in °C	Temp ute °C	Nb. Mån mm	Tryck Mbar	Daggp °C	Kyleffekt °C	Vix inne °C	Vix ute °C	Vindby m/s	Korr lufttryck	Nederb./dygn mm
2006-02-10 09:00	297	27	100	0,0	15,63	-7,89	3,6	1013,51	-8,29	-7,89	15,07	-4,16	1,6	0,00	0,0
2006-02-10 09:30	309	27	100	1,2	15,63	-7,09	3,6	1013,51	-7,49	-7,09	15,07	-3,36	2,0	0,00	0,0
2006-02-10 10:00	323	27	100	0,0	15,63	-6,19	3,6	1014,51	-6,59	-6,19	15,07	-2,46	2,2	0,00	0,0
2006-02-10 10:30	332	28	100	1,8	15,53	-5,39	3,6	1014,51	-5,79	-5,39	15,00	-1,66	2,6	0,00	0,0
2006-02-10 11:00	297	28	100	0,0	15,43	-4,79	3,6	1014,51	-5,19	-4,79	14,90	-1,06	2,8	0,00	0,0
2006-02-10 11:30	268	28	100	1,2	15,23	-4,39	3,6	1014,51	-4,79	-4,39	14,70	-0,66	3,3	0,00	0,0
2006-02-10 12:00	263	28	100	1,2	15,13	-3,99	3,6	1014,51	-4,40	-3,99	14,60	-0,26	3,1	0,00	0,0
2006-02-10 12:30	311	28	100	4,1	15,03	-3,69	3,6	1014,51	-4,10	-11,15	14,50	0,04	4,1	0,00	0,0
2006-02-10 13:00	307	28	99	2,2	14,93	-3,19	4,1	1014,51	-3,74	-3,19	14,40	0,45	4,9	0,51	0,5
2006-02-10 13:30	280	28	98	1,6	14,83	-2,89	4,1	1014,51	-3,58	-2,89	14,30	0,67	4,9	0,51	0,5
2006-02-10 14:00	272	28	95	0,0	14,83	-2,89	4,1	1014,51	-4,01	-2,89	14,30	0,41	7,1	0,00	0,5
2006-02-10 14:30	275	28	95	1,8	14,83	-2,89	4,1	1014,51	-4,01	-2,89	14,30	0,41	5,4	0,00	0,5
2006-02-10 15:00	296	28	95	0,0	14,83	-2,79	4,1	1015,51	-3,91	-2,79	14,30	0,51	4,1	0,00	0,5
2006-02-10 15:30	333	28	94	2,4	14,83	-2,99	4,1	1015,51	-4,25	-4,96	14,30	0,23	3,5	0,00	0,5
2006-02-10 16:00	299	28	94	1,8	14,83	-3,19	4,1	1015,51	-4,45	-3,19	14,30	0,03	5,0	0,00	0,5
2006-02-10 16:30	301	28	94	0,0	14,93	-3,49	5,1	1015,51	-4,74	-3,49	14,40	-0,27	4,3	1,02	1,5
2006-02-10 17:00	319	28	95	2,0	15,03	-3,79	5,1	1015,51	-4,90	-3,79	14,50	-0,49	3,9	1,02	1,5
2006-02-10 17:30	300	28	95	2,8	15,13	-3,59	5,1	1015,51	-4,70	-6,95	14,60	-0,29	6,2	0,00	1,5
2006-02-10 18:00	289	28	98	2,2	15,23	-3,59	5,1	1015,51	-4,27	-3,59	14,70	-0,03	4,5	0,00	1,5
2006-02-10 18:30	300	28	98	3,1	15,23	-3,59	5,1	1016,51	-4,27	-6,95	14,70	-0,03	4,1	0,00	1,5
2006-02-10 19:00	334	28	98	3,5	15,33	-3,49	5,1	1016,51	-4,17	-8,20	14,80	0,07	4,3	0,00	1,5
2006-02-10 19:30	290	28	97	0,0	15,33	-3,69	5,1	1016,51	-4,51	-3,69	14,80	-0,22	3,1	0,00	1,5
2006-02-10 20:00	310	28	98	0,0	15,33	-3,89	5,1	1016,51	-4,57	-3,89	14,80	-0,33	2,0	0,00	1,5
2006-02-10 20:30	295	28	98	0,0	15,43	-4,09	5,1	1017,52	-4,77	-4,09	14,90	-0,53	1,6	0,00	1,5
2006-02-10 21:00	318	28	99	0,0	15,43	-4,29	5,1	1017,52	-4,83	-4,29	14,90	-0,65	2,2	0,00	1,5
2006-02-10 21:30	318	28	100	0,0	15,33	-4,19	5,1	1017,52	-4,59	-4,19	14,80	-0,46	0,0	0,00	1,5
2006-02-10 22:00	284	28	100	2,4	15,33	-3,79	5,1	1016,51	-4,20	-5,80	14,80	-0,06	3,7	0,00	1,5
2006-02-10 22:30	298	28	100	0,0	15,23	-3,79	5,1	1017,52	-4,20	-3,79	14,70	-0,06	3,7	0,00	1,5
2006-02-10 23:00	315	28	100	1,2	15,23	-3,39	5,1	1017,52	-3,80	-3,39	14,70	0,34	3,1	0,00	1,5
2006-02-10 23:30	296	28	100	0,0	15,23	-3,39	5,1	1017,52	-3,80	-3,39	14,70	0,34	2,2	0,00	1,5
2006-02-11 00:00	273	28	100	0,0	15,33	-3,49	5,1	1017,52	-3,90	-3,49	14,80	0,24	2,0	0,00	0,0
2006-02-11 00:30	275	28	100	0,0	15,43	-3,59	5,1	1016,51	-4,00	-3,59	14,90	0,14	1,2	0,00	0,0
2006-02-11 01:00	247	28	100	0,0	15,53	-3,69	5,1	1017,52	-4,10	-3,69	15,00	0,04	1,4	0,00	0,0
2006-02-11 01:30	261	28	100	0,0	15,53	-3,69	5,1	1016,51	-4,10	-3,69	15,00	0,04	1,6	0,00	0,0
2006-02-11 02:00	189	28	100	0,0	15,63	-3,69	5,1	1016,51	-4,10	-3,69	15,10	0,04	1,6	0,00	0,0
2006-02-11 02:30	261	28	100	0,0	15,63	-3,69	5,1	1016,51	-4,10	-3,69	15,10	0,04	1,4	0,00	0,0
2006-02-11 03:00	210	28	100	0,0	15,63	-3,59	5,1	1016,51	-4,00	-3,59	15,10	0,14	1,4	0,00	0,0
2006-02-11 03:30	184	28	100	0,0	15,53	-3,59	5,1	1016,51	-4,00	-3,59	15,00	0,14	1,8	0,00	0,0
2006-02-11 04:00	255	28	100	0,0	15,53	-3,49	5,1	1016,51	-3,90	-3,49	15,00	0,24	2,0	0,00	0,0
2006-02-11 04:30	178	28	100	0,0	15,53	-3,39	5,1	1016,51	-3,80	-3,39	15,00	0,34	1,4	0,00	0,0
2006-02-11 05:00	178	28	100	0,0	15,53	-3,39	5,1	1016,51	-3,80	-3,39	15,00	0,34	1,8	0,00	0,0
2006-02-11 05:30	178	28	100	0,0	15,53	-3,29	5,1	1015,51	-3,70	-3,29	15,00	0,44	2,0	0,00	0,0
2006-02-11 06:00	178	28	100	0,0	15,63	-3,19	5,1	1015,51	-3,60	-3,19	15,10	0,54	2,8	0,00	0,0
2006-02-11 06:30	178	28	100	0,0	15,63	-3,29	5,1	1015,51	-3,70	-3,29	15,10	0,44	2,6	0,00	0,0
2006-02-11 07:00	178	28	100	0,0	15,63	-3,29	5,1	1015,51	-3,70	-3,29	15,10	0,44	2,2	0,00	0,0
2006-02-11 07:30	178	28	100	0,0	15,53	-3,39	5,1	1015,51	-3,80	-3,39	15,00	0,34	1,8	0,00	0,0
2006-02-11 08:00	178	28	100	0,0	15,53	-3,39	5,1	1015,51	-3,80	-3,39	15,00	0,34	1,8	0,00	0,0
2006-02-11 08:30	178	28	100	0,0	15,53	-3,29	5,1	1015,51	-3,70	-3,29	15,00	0,44	1,8	0,00	0,0
2006-02-11 09:00	178	28	100	0,0	15,53	-3,19	5,1	1015,51	-3,60	-3,19	15,00	0,54	1,4	0,00	0,0
2006-02-11 09:30	179	28	100	0,0	15,63	-2,89	5,1	1015,51	-3,30	-2,89	15,10	0,84	1,2	0,00	0,0

Datum	Vindrikt °	Fukt inne Rh%	Fukt ute Rh%	Vindhast m/s	Temp in °C	Temp ute °C	Nb. Mån mm	Tryck Mbar	Daggp °C	Kyleffekt °C	Vix inne °C	Vix ute °C	Vindby m/s	Korr lufttryck	Nederb./dygn mm
2006-02-11 10:00	179	28	100	0,0	15,63	-2,59	5,1	1016,51	-3,00	-2,59	15,10	1,14	0,0	0,00	0,0
2006-02-11 10:30	179	28	100	1,2	15,63	-2,29	5,1	1016,51	-2,70	-2,29	15,10	1,44	1,2	0,00	0,0
2006-02-11 11:00	278	28	100	0,0	15,63	-1,69	5,1	1016,51	-2,10	-1,69	15,10	2,04	2,0	0,00	0,0
2006-02-11 11:30	303	28	100	0,0	15,63	-1,39	5,1	1016,51	-1,80	-1,39	15,10	2,34	2,2	0,00	0,0
2006-02-11 12:00	279	28	100	0,0	15,63	-0,89	5,1	1016,51	-1,30	-0,89	15,10	2,84	2,2	0,00	0,0
2006-02-11 12:30	261	28	100	0,0	15,63	-0,59	5,1	1016,51	-1,00	-0,59	15,10	3,14	1,8	0,00	0,0
2006-02-11 13:00	307	28	100	0,0	15,63	-0,29	5,1	1016,51	-0,70	-0,29	15,10	3,44	2,4	0,00	0,0
2006-02-11 13:30	297	28	100	1,6	15,63	0,01	5,1	1016,51	-0,41	0,01	15,10	3,74	3,5	0,00	0,0
2006-02-11 14:00	305	28	100	3,0	15,63	0,31	6,1	1016,51	-0,11	-2,69	15,10	4,04	4,1	1,02	1,0
2006-02-11 14:30	316	28	100	2,6	15,43	0,41	6,1	1016,51	-0,01	-1,37	14,90	4,14	5,0	1,02	1,0
2006-02-11 15:00	286	28	100	2,2	15,43	0,41	6,1	1016,51	-0,01	0,41	14,90	4,14	5,4	0,00	1,0
2006-02-11 15:30	331	28	100	3,5	15,33	0,41	6,1	1016,51	-0,01	-3,79	14,80	4,14	4,7	0,00	1,0
2006-02-11 16:00	298	29	100	1,6	15,33	0,41	6,1	1016,51	-0,01	0,41	14,84	4,14	4,9	0,00	1,0
2006-02-11 16:30	291	29	100	1,2	15,33	0,11	6,1	1016,51	-0,31	0,11	14,84	3,84	3,9	0,00	1,0
2006-02-11 17:00	298	29	100	1,4	15,43	-0,09	6,1	1016,51	-0,51	-0,09	14,94	3,64	3,7	0,00	1,0
2006-02-11 17:30	291	29	100	1,6	15,43	-0,19	6,1	1016,51	-0,60	-0,19	14,94	3,54	3,0	0,00	1,0
2006-02-11 18:00	304	28	100	0,0	15,53	-0,49	6,1	1017,52	-0,90	-0,49	15,00	3,24	2,8	0,00	1,0
2006-02-11 18:30	301	28	100	1,2	15,73	-0,59	6,1	1017,52	-1,00	-0,59	15,20	3,14	1,8	0,00	1,0
2006-02-11 19:00	294	29	100	0,0	15,83	-0,49	6,1	1017,52	-0,90	-0,49	15,34	3,24	2,6	0,00	1,0
2006-02-11 19:30	295	29	100	2,0	15,83	-0,59	6,1	1017,52	-1,00	-0,59	15,34	3,14	2,8	0,00	1,0
2006-02-11 20:00	261	29	100	0,0	15,73	-0,59	6,1	1017,52	-1,00	-0,59	15,24	3,14	3,0	0,00	1,0
2006-02-11 20:30	261	29	100	0,0	15,73	-0,79	6,1	1017,52	-1,20	-0,79	15,24	2,94	0,0	0,00	1,0
2006-02-11 21:00	318	28	100	0,0	15,63	-0,89	6,1	1017,52	-1,30	-0,89	15,10	2,84	1,6	0,00	1,0
2006-02-11 21:30	317	29	100	0,0	15,63	-0,79	6,1	1017,52	-1,20	-0,79	15,14	2,94	1,6	0,00	1,0
2006-02-11 22:00	317	29	100	0,0	15,63	-0,99	6,1	1017,52	-1,40	-0,99	15,14	2,74	0,0	0,00	1,0
2006-02-11 22:30	294	29	100	0,0	15,63	-1,19	6,1	1017,52	-1,60	-1,19	15,14	2,54	2,0	0,00	1,0
2006-02-11 23:00	310	29	100	0,0	15,83	-1,09	6,1	1016,51	-1,50	-1,09	15,34	2,64	1,6	0,00	1,0
2006-02-11 23:30	339	29	100	0,0	15,73	-1,29	6,1	1016,51	-1,70	-1,29	15,24	2,44	1,4	0,00	1,0
2006-02-12 00:00	339	29	100	0,0	15,83	-1,39	6,1	1016,51	-1,80	-1,39	15,34	2,34	0,0	0,00	0,0
2006-02-12 00:30	339	29	100	0,0	15,83	-1,59	6,1	1016,51	-2,00	-1,59	15,34	2,14	0,0	0,00	0,0
2006-02-12 01:00	339	29	100	0,0	15,93	-1,89	6,1	1016,51	-2,30	-1,89	15,44	1,84	0,0	0,00	0,0
2006-02-12 01:30	339	29	100	0,0	16,03	-2,29	6,1	1016,51	-2,70	-2,29	15,54	1,44	0,0	0,00	0,0
2006-02-12 02:00	339	29	100	0,0	16,13	-2,69	6,1	1016,51	-3,10	-2,69	15,64	1,04	0,0	0,00	0,0
2006-02-12 02:30	339	29	100	0,0	16,23	-3,09	6,1	1015,51	-3,50	-3,09	15,74	0,64	0,0	0,00	0,0
2006-02-12 03:00	339	29	100	0,0	16,23	-3,49	6,1	1015,51	-3,90	-3,49	15,74	0,24	0,0	0,00	0,0
2006-02-12 03:30	339	29	100	0,0	16,13	-3,59	6,1	1015,51	-4,00	-3,59	15,64	0,14	0,0	0,00	0,0
2006-02-12 04:00	339	29	100	0,0	16,13	-4,09	6,1	1015,51	-4,50	-4,09	15,64	-0,36	0,0	0,00	0,0
2006-02-12 04:30	339	29	100	0,0	16,13	-4,79	6,1	1015,51	-5,19	-4,79	15,64	-1,06	0,0	0,00	0,0
2006-02-12 05:00	339	29	100	0,0	16,13	-4,29	6,1	1015,51	-4,69	-4,29	15,64	-0,56	0,0	0,00	0,0
2006-02-12 05:30	339	29	100	0,0	16,23	-4,89	6,1	1015,51	-5,29	-4,89	15,74	-1,16	0,0	0,00	0,0
2006-02-12 06:00	340	29	100	0,0	16,23	-5,19	6,1	1015,51	-5,59	-5,19	15,74	-1,46	0,0	0,00	0,0
2006-02-12 06:30	339	29	100	0,0	16,33	-5,39	6,1	1015,51	-5,79	-5,39	15,84	-1,66	0,0	0,00	0,0
2006-02-12 07:00	339	29	100	0,0	16,33	-5,79	6,1	1014,51	-6,19	-5,79	15,84	-2,06	0,0	0,00	0,0
2006-02-12 07:30	339	29	100	0,0	16,33	-6,19	6,1	1014,51	-6,59	-6,19	15,84	-2,46	0,0	0,00	0,0
2006-02-12 08:00	339	29	100	0,0	16,33	-6,09	6,1	1014,51	-6,49	-6,09	15,84	-2,36	0,0	0,00	0,0
2006-02-12 08:30	339	29	100	0,0	16,33	-5,89	6,1	1014,51	-6,29	-5,89	15,84	-2,16	0,0	0,00	0,0
2006-02-12 09:00	339	29	100	0,0	16,33	-5,59	6,1	1014,51	-5,99	-5,59	15,84	-1,86	0,0	0,00	0,0
2006-02-12 09:30	339	29	100	0,0	16,23	-5,59	6,1	1014,51	-5,99	-5,59	15,74	-1,86	0,0	0,00	0,0
2006-02-12 10:00	339	29	100	0,0	16,13	-5,79	6,1	1014,51	-6,19	-5,79	15,64	-2,06	0,0	0,00	0,0
2006-02-12 10:30	339	29	100	0,0	16,13	-5,19	6,1	1014,51	-5,59	-5,19	15,64	-1,46	0,0	0,00	0,0

Datum	Vindrikt °	Fukt inne Rh%	Fukt ute Rh%	Vindhast m/s	Temp in °C	Temp ute °C	Nb. Mån mm	Tryck Mbar	Daggp °C	Kyleffekt °C	Vix inne °C	Vix ute °C	Vindby m/s	Korr lufttryck	Nederb./dygn mm
2006-02-12 11:00	340	29	100	0,0	16,13	-5,19	6,1	1014,51	-5,59	-5,19	15,64	-1,46	0,0	0,00	0,0
2006-02-12 11:30	340	29	100	0,0	16,13	-4,49	6,1	1014,51	-4,89	-4,49	15,64	-0,76	0,0	0,00	0,0
2006-02-12 12:00	331	29	100	0,0	16,13	-4,09	6,1	1014,51	-4,50	-4,09	15,64	-0,36	1,2	0,00	0,0
2006-02-12 12:30	331	29	100	0,0	16,13	-4,49	6,1	1014,51	-4,89	-4,49	15,64	-0,76	0,0	0,00	0,0
2006-02-12 13:00	331	29	100	0,0	16,23	-4,09	6,1	1014,51	-4,50	-4,09	15,74	-0,36	0,0	0,00	0,0
2006-02-12 13:30	330	29	100	0,0	16,13	-3,89	6,1	1014,51	-4,30	-3,89	15,64	-0,16	0,0	0,00	0,0
2006-02-12 14:00	330	29	100	0,0	16,13	-3,89	6,1	1014,51	-4,30	-3,89	15,64	-0,16	0,0	0,00	0,0
2006-02-12 14:30	318	29	99	0,0	16,03	-4,29	6,1	1014,51	-4,83	-4,29	15,54	-0,65	0,0	0,00	0,0
2006-02-12 15:00	325	29	99	0,0	15,93	-5,09	6,1	1013,51	-5,63	-5,09	15,44	-1,45	1,4	0,00	0,0
2006-02-12 15:30	302	29	100	0,0	15,93	-4,79	6,1	1013,51	-5,19	-4,79	15,44	-1,06	1,4	0,00	0,0
2006-02-12 16:00	301	29	100	0,0	15,83	-4,79	6,1	1013,51	-5,19	-4,79	15,34	-1,06	0,0	0,00	0,0
2006-02-12 16:30	302	28	100	0,0	15,83	-5,09	6,1	1014,51	-5,49	-5,09	15,30	-1,36	0,0	0,00	0,0
2006-02-12 17:00	294	28	100	0,0	15,83	-5,49	6,1	1014,51	-5,89	-5,49	15,30	-1,76	1,4	0,00	0,0
2006-02-12 17:30	293	28	100	0,0	15,73	-5,69	6,1	1013,51	-6,09	-5,69	15,20	-1,96	0,0	0,00	0,0
2006-02-12 18:00	293	28	100	0,0	15,73	-6,29	6,1	1013,51	-6,69	-6,29	15,20	-2,56	0,0	0,00	0,0
2006-02-12 18:30	299	28	100	0,0	15,73	-6,39	6,1	1013,51	-6,79	-6,39	15,20	-2,66	0,0	0,00	0,0
2006-02-12 19:00	283	28	100	0,0	15,73	-6,39	6,1	1013,51	-6,79	-6,39	15,20	-2,66	0,0	0,00	0,0
2006-02-12 19:30	299	28	100	0,0	15,63	-6,69	6,1	1014,51	-7,09	-6,69	15,10	-2,96	0,0	0,00	0,0
2006-02-12 20:00	301	28	100	0,0	15,53	-6,89	6,1	1013,51	-7,29	-6,89	15,00	-3,16	0,0	0,00	0,0
2006-02-12 20:30	301	29	100	0,0	15,53	-7,39	6,1	1013,51	-7,79	-7,39	15,04	-3,66	0,0	0,00	0,0
2006-02-12 21:00	301	28	100	0,0	15,53	-7,89	6,1	1013,51	-8,29	-7,89	15,00	-4,16	0,0	0,00	0,0
2006-02-12 21:30	300	28	100	0,0	15,63	-8,19	6,1	1013,51	-8,58	-8,19	15,10	-4,46	0,0	0,00	0,0
2006-02-12 22:00	301	28	100	0,0	15,73	-8,59	6,1	1013,51	-8,98	-8,59	15,20	-4,86	0,0	0,00	0,0
2006-02-12 22:30	292	28	100	0,0	15,83	-8,39	6,1	1013,51	-8,78	-8,39	15,30	-4,66	0,0	0,00	0,0
2006-02-12 23:00	291	28	100	0,0	15,83	-8,19	6,1	1013,51	-8,58	-8,19	15,30	-4,46	0,0	0,00	0,0
2006-02-12 23:30	291	28	98	0,0	15,83	-8,89	6,1	1013,51	-9,55	-8,89	15,30	-5,34	0,0	0,00	0,0
2006-02-13 00:00	292	28	100	0,0	15,73	-7,49	6,1	1013,51	-7,89	-7,49	15,20	-3,76	0,0	0,00	0,0
2006-02-13 00:30	293	28	98	0,0	15,63	-7,79	6,1	1013,51	-8,45	-7,79	15,10	-4,24	0,0	0,00	0,0
2006-02-13 01:00	293	28	97	0,0	15,63	-8,19	6,1	1013,51	-8,99	-8,19	15,10	-4,72	0,0	0,00	0,0
2006-02-13 01:30	293	28	96	0,0	15,63	-8,39	6,1	1013,51	-9,32	-8,39	15,10	-5,01	0,0	0,00	0,0
2006-02-13 02:00	344	28	100	0,0	15,63	-5,49	6,1	1013,51	-5,89	-5,49	15,10	-1,76	1,4	0,00	0,0
2006-02-13 02:30	310	28	100	0,0	15,73	-5,39	6,1	1012,51	-5,79	-5,39	15,20	-1,66	1,2	0,00	0,0
2006-02-13 03:00	295	28	100	0,0	15,73	-5,09	6,1	1012,51	-5,49	-5,09	15,20	-1,36	1,4	0,00	0,0
2006-02-13 03:30	295	28	100	0,0	15,83	-4,89	6,1	1012,51	-5,29	-4,89	15,30	-1,16	0,0	0,00	0,0
2006-02-13 04:00	299	28	100	0,0	15,83	-5,29	6,1	1012,51	-5,69	-5,29	15,30	-1,56	0,0	0,00	0,0
2006-02-13 04:30	280	28	100	0,0	15,83	-5,59	6,1	1012,51	-5,99	-5,59	15,30	-1,86	1,2	0,00	0,0
2006-02-13 05:00	351	28	100	0,0	15,83	-5,39	6,1	1012,51	-5,79	-5,39	15,30	-1,66	0,0	0,00	0,0
2006-02-13 05:30	317	28	100	0,0	15,83	-4,29	6,1	1012,51	-4,69	-4,29	15,30	-0,56	1,4	0,00	0,0
2006-02-13 06:00	293	28	100	0,0	15,83	-3,39	6,1	1012,51	-3,80	-3,39	15,30	0,34	1,6	0,00	0,0
2006-02-13 06:30	340	28	100	0,0	15,83	-3,09	6,1	1012,51	-3,50	-3,09	15,30	0,64	1,6	0,00	0,0
2006-02-13 07:00	297	28	100	0,0	15,83	-2,99	6,1	1012,51	-3,40	-2,99	15,30	0,74	1,6	0,00	0,0
2006-02-13 07:30	308	28	100	0,0	15,83	-2,79	6,1	1012,51	-3,20	-2,79	15,30	0,94	1,6	0,00	0,0
2006-02-13 08:00	317	28	100	0,0	15,83	-2,59	6,1	1012,51	-3,00	-2,59	15,30	1,14	2,0	0,00	0,0
2006-02-13 08:30	312	28	100	0,0	15,83	-2,69	6,1	1012,51	-3,10	-2,69	15,30	1,04	1,2	0,00	0,0
2006-02-13 09:00	338	28	100	0,0	15,83	-2,39	6,1	1013,51	-2,80	-2,39	15,30	1,34	1,4	0,00	0,0
2006-02-13 09:30	332	28	100	0,0	15,83	-1,79	6,1	1013,51	-2,20	-1,79	15,30	1,94	1,4	0,00	0,0
2006-02-13 10:00	285	28	100	0,0	15,83	-1,69	6,1	1013,51	-2,10	-1,69	15,30	2,04	1,6	0,00	0,0
2006-02-13 10:30	298	28	100	0,0	15,83	-1,79	6,1	1013,51	-2,20	-1,79	15,30	1,94	1,6	0,00	0,0
2006-02-13 11:00	300	28	100	1,4	15,83	-1,39	6,1	1013,51	-1,80	-1,39	15,30	2,34	2,0	0,00	0,0
2006-02-13 11:30	294	28	100	1,4	15,83	-1,29	6,1	1014,51	-1,70	-1,29	15,30	2,44	2,6	0,00	0,0

Datum	Vindrikt °	Fukt inne Rh%	Fukt ute Rh%	Vindhast m/s	Temp in °C	Temp ute °C	Nb. Mån mm	Tryck Mbar	Daggp °C	Kyleffekt °C	Vix inne °C	Vix ute °C	Vindby m/s	Korr lufttryck	Nederb./dygn mm
2006-02-13 12:00	303	28	100	0,0	15,83	-0,89	6,1	1014,51	-1,30	-0,89	15,30	2,84	2,2	0,00	0,0
2006-02-13 12:30	254	28	100	0,0	15,83	-0,59	6,1	1014,51	-1,00	-0,59	15,30	3,14	1,6	0,00	0,0
2006-02-13 13:00	351	29	100	0,0	15,73	-0,39	6,1	1014,51	-0,80	-0,39	15,24	3,34	2,0	0,00	0,0
2006-02-13 13:30	351	29	100	0,0	15,73	-0,19	6,1	1014,51	-0,60	-0,19	15,24	3,54	1,2	0,00	0,0
2006-02-13 14:00	351	29	100	0,0	15,73	0,01	6,1	1014,51	-0,41	0,01	15,24	3,74	0,0	0,00	0,0
2006-02-13 14:30	351	29	100	0,0	15,73	-0,69	6,1	1015,51	-1,10	-0,69	15,24	3,04	0,0	0,00	0,0
2006-02-13 15:00	336	29	100	0,0	15,73	-0,19	6,1	1015,51	-0,60	-0,19	15,24	3,54	1,4	0,00	0,0
2006-02-13 15:30	336	29	100	0,0	15,73	-0,79	6,1	1015,51	-1,20	-0,79	15,24	2,94	0,0	0,00	0,0
2006-02-13 16:00	336	29	100	0,0	15,63	-1,29	6,1	1015,51	-1,70	-1,29	15,14	2,44	1,2	0,00	0,0
2006-02-13 16:30	337	29	100	0,0	15,63	-2,19	6,1	1015,51	-2,60	-2,19	15,14	1,54	0,0	0,00	0,0
2006-02-13 17:00	312	29	100	0,0	15,63	-2,39	6,1	1015,51	-2,80	-2,39	15,14	1,34	2,2	0,00	0,0
2006-02-13 17:30	318	29	100	1,2	15,53	-3,19	6,1	1016,51	-3,60	-3,19	15,04	0,54	1,6	0,00	0,0
2006-02-13 18:00	351	29	100	0,0	15,43	-3,09	6,1	1016,51	-3,50	-3,09	14,94	0,64	2,6	0,00	0,0
2006-02-13 18:30	351	29	100	0,0	15,43	-3,99	6,1	1016,51	-4,40	-3,99	14,94	-0,26	0,0	0,00	0,0
2006-02-13 19:00	351	29	100	0,0	15,43	-4,59	6,1	1016,51	-4,99	-4,59	14,94	-0,86	0,0	0,00	0,0
2006-02-13 19:30	351	29	99	0,0	15,33	-6,09	6,1	1016,51	-6,63	-6,09	14,84	-2,45	0,0	0,00	0,0
2006-02-13 20:00	351	29	99	0,0	15,23	-6,39	6,1	1017,52	-6,92	-6,39	14,74	-2,75	0,0	0,00	0,0
2006-02-13 20:30	351	29	100	0,0	15,23	-6,39	6,1	1017,52	-6,79	-6,39	14,74	-2,66	0,0	0,00	0,0
2006-02-13 21:00	344	29	100	0,0	15,23	-5,69	6,1	1017,52	-6,09	-5,69	14,74	-1,96	1,4	0,00	0,0
2006-02-13 21:30	328	29	100	0,0	15,23	-6,49	6,1	1017,52	-6,89	-6,49	14,74	-2,76	1,2	0,00	0,0
2006-02-13 22:00	342	29	100	1,2	15,33	-6,49	6,1	1017,52	-6,89	-6,49	14,84	-2,76	2,0	0,00	0,0
2006-02-13 22:30	351	29	100	0,0	15,53	-6,09	6,1	1017,52	-6,49	-6,09	15,04	-2,36	2,2	0,00	0,0
2006-02-13 23:00	351	29	99	0,0	15,63	-7,59	6,1	1017,52	-8,12	-7,59	15,14	-3,95	0,0	0,00	0,0
2006-02-13 23:30	351	29	96	0,0	15,73	-8,19	6,1	1017,52	-9,12	-8,19	15,24	-4,81	0,0	0,00	0,0
2006-02-14 00:00	347	29	96	0,0	15,83	-8,79	6,1	1017,52	-9,72	-8,79	15,34	-5,41	0,0	0,00	0,0
2006-02-14 00:30	351	28	100	0,0	15,83	-8,59	6,1	1017,52	-8,98	-8,59	15,30	-4,86	0,0	0,00	0,0
2006-02-14 01:00	351	28	100	0,0	15,73	-8,59	6,1	1017,52	-8,98	-8,59	15,20	-4,86	0,0	0,00	0,0
2006-02-14 01:30	351	28	100	0,0	15,73	-8,69	6,1	1017,52	-9,08	-8,69	15,20	-4,96	0,0	0,00	0,0
2006-02-14 02:00	351	28	99	0,0	15,63	-8,89	6,1	1017,52	-9,42	-8,89	15,10	-5,25	0,0	0,00	0,0
2006-02-14 02:30	351	28	97	0,0	15,63	-9,39	6,1	1017,52	-10,18	-9,39	15,10	-5,92	0,0	0,00	0,0
2006-02-14 03:00	351	28	97	0,0	15,73	-9,89	6,1	1017,52	-10,68	-9,89	15,20	-6,42	0,0	0,00	0,0
2006-02-14 03:30	351	28	95	0,0	15,83	-10,19	6,1	1017,52	-11,24	-10,19	15,30	-6,89	0,0	0,00	0,0
2006-02-14 04:00	351	28	95	0,0	15,83	-10,29	6,1	1017,52	-11,34	-10,29	15,30	-6,99	0,0	0,00	0,0
2006-02-14 04:30	351	28	95	0,0	15,83	-10,90	6,1	1017,52	-11,94	-10,90	15,30	-7,59	0,0	0,00	0,0
2006-02-14 05:00	351	28	95	0,0	15,83	-10,90	6,1	1017,52	-11,94	-10,90	15,30	-7,59	0,0	0,00	0,0
2006-02-14 05:30	351	28	100	0,0	15,83	-9,69	6,1	1017,52	-10,08	-9,69	15,30	-5,96	0,0	0,00	0,0
2006-02-14 06:00	10	28	100	0,0	15,83	-9,59	6,1	1017,52	-9,98	-9,59	15,30	-5,86	0,0	0,00	0,0
2006-02-14 06:30	69	28	100	0,0	15,83	-8,39	6,1	1016,51	-8,78	-8,39	15,30	-4,66	0,0	0,00	0,0
2006-02-14 07:00	74	28	100	0,0	15,83	-8,69	6,1	1016,51	-9,08	-8,69	15,30	-4,96	0,0	0,00	0,0
2006-02-14 07:30	85	28	100	0,0	15,73	-8,49	6,1	1016,51	-8,88	-8,49	15,20	-4,76	1,6	0,00	0,0
2006-02-14 08:00	98	28	100	1,2	15,73	-8,59	6,1	1016,51	-8,98	-8,59	15,20	-4,86	2,2	0,00	0,0
2006-02-14 08:30	116	28	100	0,0	15,73	-9,09	6,1	1016,51	-9,48	-9,09	15,20	-5,36	2,6	0,00	0,0
2006-02-14 09:00	111	28	100	0,0	15,73	-9,39	6,1	1016,51	-9,78	-9,39	15,20	-5,66	2,2	0,00	0,0
2006-02-14 09:30	114	28	100	0,0	15,73	-8,99	6,1	1016,51	-9,38	-8,99	15,20	-5,26	2,2	0,00	0,0
2006-02-14 10:00	105	28	100	0,0	15,83	-9,09	6,1	1015,51	-9,48	-9,09	15,30	-5,36	2,6	0,00	0,0
2006-02-14 10:30	92	28	100	0,0	15,83	-8,89	6,1	1015,51	-9,28	-8,89	15,30	-5,16	2,0	0,00	0,0
2006-02-14 11:00	106	28	100	0,0	15,83	-8,29	6,1	1015,51	-8,68	-8,29	15,30	-4,56	3,0	0,00	0,0
2006-02-14 11:30	107	28	100	1,2	15,83	-7,59	6,1	1015,51	-7,99	-7,59	15,30	-3,86	2,6	0,00	0,0
2006-02-14 12:00	116	28	100	0,0	15,73	-6,59	6,1	1014,51	-6,99	-6,59	15,20	-2,86	2,6	0,00	0,0
2006-02-14 12:30	109	28	100	0,0	15,73	-5,99	6,1	1014,51	-6,39	-5,99	15,20	-2,26	3,7	0,00	0,0

Datum	Vindrikt °	Fukt inne Rh%	Fukt ute Rh%	Vindhast m/s	Temp in °C	Temp ute °C	Nb. Mån mm	Tryck Mbar	Daggp °C	Kyleffekt °C	Vix inne °C	Vix ute °C	Vindby m/s	Korr lufttryck	Nederb./dygn mm
2006-02-14 13:00	120	28	100	0,0	15,73	-5,59	6,1	1014,51	-5,99	-5,59	15,20	-1,86	2,6	0,00	0,0
2006-02-14 13:30	112	28	100	2,8	15,63	-4,79	6,1	1013,51	-5,19	-8,26	15,10	-1,06	3,3	0,00	0,0
2006-02-14 14:00	134	28	100	3,5	15,63	-4,39	6,1	1013,51	-4,79	-9,21	15,10	-0,66	4,3	0,00	0,0
2006-02-14 14:30	140	28	100	2,2	15,53	-4,29	6,1	1012,51	-4,69	-4,29	15,00	-0,56	4,5	0,00	0,0
2006-02-14 15:00	125	28	100	5,6	15,53	-3,79	6,1	1012,51	-4,20	-14,04	15,00	-0,06	6,4	0,00	0,0
2006-02-14 15:30	150	28	100	3,9	15,53	-3,69	6,1	1011,51	-4,10	-9,79	15,00	0,04	6,8	0,00	0,0
2006-02-14 16:00	110	28	100	4,3	15,63	-3,89	6,1	1011,51	-4,30	-11,39	15,10	-0,16	6,4	0,00	0,0
2006-02-14 16:30	138	28	100	3,9	15,63	-3,79	6,1	1011,51	-4,20	-9,90	15,10	-0,06	7,1	0,00	0,0
2006-02-14 17:00	149	28	100	4,1	15,63	-3,99	6,1	1011,51	-4,40	-11,51	15,10	-0,26	7,3	0,00	0,0
2006-02-14 17:30	136	28	100	4,3	15,53	-4,29	6,1	1010,51	-4,69	-11,87	15,00	-0,56	6,2	0,00	0,0
2006-02-14 18:00	147	28	100	4,1	15,43	-3,99	6,1	1010,51	-4,40	-11,51	14,90	-0,26	6,6	0,00	0,0
2006-02-14 18:30	134	28	100	4,1	15,43	-4,19	6,1	1010,51	-4,59	-11,75	14,90	-0,46	6,9	0,00	0,0
2006-02-14 19:00	124	28	100	3,7	15,43	-4,09	6,1	1010,51	-4,50	-10,25	14,90	-0,36	6,9	0,00	0,0
2006-02-14 19:30	143	28	100	3,1	15,43	-4,19	6,1	1009,51	-4,59	-7,61	14,90	-0,46	6,9	0,00	0,0
2006-02-14 20:00	135	28	100	6,0	15,43	-4,19	6,1	1009,51	-4,59	-15,30	14,90	-0,46	7,5	0,00	0,0
2006-02-14 20:30	135	28	100	4,3	15,43	-4,09	6,1	1008,51	-4,50	-11,63	14,90	-0,36	7,1	0,00	0,0
2006-02-14 21:00	140	28	100	5,8	15,43	-4,09	6,1	1008,51	-4,50	-14,42	14,90	-0,36	8,3	0,00	0,0
2006-02-14 21:30	145	28	100	5,6	15,43	-4,09	6,1	1008,51	-4,50	-14,42	14,90	-0,36	6,8	0,00	0,0
2006-02-14 22:00	128	28	100	4,3	15,43	-3,89	6,1	1007,51	-4,30	-11,39	14,90	-0,16	8,1	0,00	0,0
2006-02-14 22:30	135	28	100	5,6	15,43	-3,69	6,1	1007,51	-4,10	-13,91	14,90	0,04	7,3	0,00	0,0
2006-02-14 23:00	118	28	100	3,3	15,43	-3,69	6,1	1007,51	-4,10	-8,42	14,90	0,04	6,9	0,00	0,0
2006-02-14 23:30	147	28	100	5,2	15,43	-3,59	6,1	1006,51	-4,00	-13,05	14,90	0,14	7,3	0,00	0,0
2006-02-15 00:00	126	28	100	5,4	15,33	-3,39	6,1	1006,51	-3,80	-13,53	14,80	0,34	8,5	0,00	0,0
2006-02-15 00:30	120	28	100	5,6	15,33	-3,59	6,1	1006,51	-4,00	-13,78	14,80	0,14	6,9	0,00	0,0
2006-02-15 01:00	145	28	100	5,6	15,33	-3,49	6,1	1005,51	-3,90	-13,66	14,80	0,24	8,3	0,00	0,0
2006-02-15 01:30	154	28	99	4,5	15,23	-3,29	6,1	1005,51	-3,84	-11,95	14,70	0,35	9,2	0,00	0,0
2006-02-15 02:00	139	28	98	8,1	15,13	-3,19	6,1	1004,51	-3,88	-17,46	14,60	0,37	9,4	0,00	0,0
2006-02-15 02:30	151	28	94	6,2	15,03	-2,89	6,1	1004,51	-4,15	-13,61	14,50	0,33	9,2	0,00	0,0
2006-02-15 03:00	132	28	97	3,5	15,13	-3,49	6,1	1004,51	-4,31	-8,20	14,60	-0,02	6,8	0,00	0,0
2006-02-15 03:30	121	28	98	4,9	15,23	-3,49	6,1	1003,51	-4,17	-12,19	14,70	0,07	8,3	0,00	0,0
2006-02-15 04:00	128	28	98	6,0	15,23	-3,59	6,1	1003,51	-4,27	-14,52	14,70	-0,03	8,5	0,00	0,0
2006-02-15 04:30	131	28	98	6,4	15,23	-3,59	6,1	1003,51	-4,27	-15,25	14,70	-0,03	8,9	0,00	0,0
2006-02-15 05:00	134	28	100	3,1	15,23	-4,09	6,1	1002,51	-4,50	-7,50	14,70	-0,36	7,5	0,00	0,0
2006-02-15 05:30	144	28	100	6,9	15,33	-3,99	6,1	1002,51	-4,40	-16,57	14,80	-0,26	7,9	0,00	0,0
2006-02-15 06:00	133	28	99	4,3	15,33	-3,89	6,1	1002,51	-4,43	-11,39	14,80	-0,25	7,1	0,00	0,0
2006-02-15 06:30	116	28	98	4,3	15,43	-3,89	6,1	1002,51	-4,57	-11,39	14,90	-0,33	7,1	0,00	0,0
2006-02-15 07:00	125	28	97	5,0	15,33	-3,69	6,1	1002,51	-4,51	-13,18	14,80	-0,22	8,1	0,00	0,0
2006-02-15 07:30	139	28	97	7,7	15,23	-3,79	6,1	1001,51	-4,61	-17,64	14,70	-0,32	9,2	0,00	0,0
2006-02-15 08:00	136	28	96	5,8	15,13	-3,79	6,1	1001,51	-4,75	-14,04	14,60	-0,40	9,4	0,00	0,0
2006-02-15 08:30	157	28	95	6,0	15,03	-3,69	6,1	1002,51	-4,80	-14,65	14,50	-0,39	8,5	0,00	0,0
2006-02-15 09:00	143	28	95	5,4	14,93	-3,99	6,1	1002,51	-5,10	-14,30	14,40	-0,69	7,7	0,00	0,0
2006-02-15 09:30	131	28	94	5,2	14,93	-3,99	6,1	1002,51	-5,24	-13,55	14,40	-0,77	6,8	0,00	0,0
2006-02-15 10:00	116	28	94	3,7	14,93	-4,09	7,1	1001,51	-5,34	-10,25	14,40	-0,87	12,3	1,02	1,0
2006-02-15 10:30	146	28	94	6,0	15,03	-4,19	7,1	1001,51	-5,44	-15,30	14,50	-0,97	7,5	1,02	1,0
2006-02-15 11:00	140	28	92	4,9	15,03	-3,99	7,1	1001,51	-5,53	-12,81	14,50	-0,94	9,2	0,00	1,0
2006-02-15 11:30	137	28	92	4,3	15,03	-3,99	7,1	1001,51	-5,53	-11,51	14,50	-0,94	8,3	0,00	1,0
2006-02-15 12:00	139	28	93	4,9	15,03	-4,09	7,1	1001,51	-5,48	-12,94	14,50	-0,95	6,9	0,00	1,0
2006-02-15 12:30	146	28	92	5,4	15,03	-3,89	7,1	1001,51	-5,43	-14,17	14,50	-0,84	9,8	0,00	1,0
2006-02-15 13:00	136	28	91	5,4	14,93	-3,89	7,1	1001,51	-5,58	-14,17	14,40	-0,92	8,3	0,00	1,0
2006-02-15 13:30	150	28	92	5,8	14,93	-4,09	7,1	1001,51	-5,63	-14,42	14,40	-1,04	8,1	0,00	1,0

Datum	Vindrikt °	Fukt inne Rh%	Fukt ute Rh%	Vindhast m/s	Temp in °C	Temp ute °C	Nb. Mån mm	Tryck Mbar	Daggp °C	Kyleffekt °C	Vix inne °C	Vix ute °C	Vindby m/s	Korr lufttryck	Nederb./dygn mm
2006-02-15 14:00	138	28	92	5,4	14,83	-4,19	7,1	1001,51	-5,73	-14,55	14,30	-1,14	7,5	0,00	1,0
2006-02-15 14:30	125	28	93	4,7	14,83	-4,49	8,6	1001,51	-5,88	-13,43	14,30	-1,35	7,5	1,52	2,5
2006-02-15 15:00	148	28	93	3,3	14,73	-4,59	8,6	1000,51	-5,98	-9,44	14,20	-1,45	8,3	1,52	2,5
2006-02-15 15:30	133	28	94	4,7	14,73	-4,99	8,6	1000,51	-6,23	-14,05	14,20	-1,77	8,5	0,00	2,5
2006-02-15 16:00	158	28	95	7,7	14,73	-5,49	8,6	1000,51	-6,58	-19,98	14,20	-2,19	10,4	0,00	2,5
2006-02-15 16:30	128	28	95	6,0	14,63	-5,99	8,6	1000,51	-7,08	-17,64	14,10	-2,69	9,0	0,00	2,5
2006-02-15 17:00	158	28	97	7,9	14,63	-6,39	8,6	1000,51	-7,20	-21,22	14,10	-2,92	8,7	0,00	2,5
2006-02-15 17:30	149	27	100	7,1	14,63	-6,49	8,6	1000,51	-6,89	-19,93	14,07	-2,76	10,9	0,00	2,5
2006-02-15 18:00	140	27	100	7,5	14,63	-6,49	8,6	1000,51	-6,89	-20,64	14,07	-2,76	10,8	0,00	2,5
2006-02-15 18:30	148	27	100	5,6	14,63	-6,29	8,6	1000,51	-6,69	-17,24	14,07	-2,56	9,6	0,00	2,5
2006-02-15 19:00	149	27	100	6,2	14,53	-6,19	8,6	999,51	-6,59	-17,90	13,97	-2,46	9,6	0,00	2,5
2006-02-15 19:30	151	27	100	4,7	14,53	-6,09	8,6	999,51	-6,49	-15,42	13,97	-2,36	9,6	0,00	2,5
2006-02-15 20:00	119	27	100	6,8	14,53	-5,99	8,6	999,51	-6,39	-19,26	13,97	-2,26	9,0	0,00	2,5
2006-02-15 20:30	131	27	100	6,2	14,53	-5,89	8,6	999,51	-6,29	-17,51	13,97	-2,16	10,8	0,00	2,5
2006-02-15 21:00	146	28	99	6,0	14,43	-5,89	8,6	999,51	-6,43	-17,51	13,90	-2,25	10,0	0,00	2,5
2006-02-15 21:30	162	27	100	5,8	14,33	-5,69	8,6	999,51	-6,09	-16,47	13,77	-1,96	9,6	0,00	2,5
2006-02-15 22:00	124	27	100	6,4	14,23	-5,59	8,6	999,51	-5,99	-17,89	13,67	-1,86	9,8	0,00	2,5
2006-02-15 22:30	121	27	100	5,0	14,23	-5,49	8,6	999,51	-5,89	-15,44	13,67	-1,76	7,9	0,00	2,5
2006-02-15 23:00	125	28	100	7,1	14,33	-5,19	8,6	999,51	-5,59	-18,18	13,80	-1,46	9,0	0,00	2,5
2006-02-15 23:30	113	28	100	6,6	14,43	-5,09	8,6	999,51	-5,49	-17,23	13,90	-1,36	8,7	0,00	2,5
2006-02-16 00:00	152	28	100	4,9	14,53	-4,89	8,6	999,51	-5,29	-13,93	14,00	-1,16	9,8	0,00	0,0
2006-02-16 00:30	123	27	100	6,6	14,53	-4,69	8,6	999,51	-5,09	-16,70	13,97	-0,96	7,9	0,00	0,0
2006-02-16 01:00	143	27	97	3,0	14,63	-4,59	8,6	999,51	-5,41	-8,04	14,07	-1,12	8,5	0,00	0,0
2006-02-16 01:30	171	27	97	2,4	14,73	-4,49	8,6	999,51	-5,31	-6,54	14,17	-1,02	7,3	0,00	0,0
2006-02-16 02:00	137	27	97	4,3	14,73	-4,29	8,6	998,51	-5,11	-11,87	14,17	-0,82	7,7	0,00	0,0
2006-02-16 02:30	164	27	97	4,3	14,63	-4,19	8,6	999,51	-5,01	-11,75	14,07	-0,72	7,7	0,00	0,0
2006-02-16 03:00	105	27	97	2,2	14,63	-4,09	8,6	998,51	-4,91	-4,09	14,07	-0,62	9,8	0,00	0,0
2006-02-16 03:30	106	27	96	3,1	14,73	-3,99	8,6	998,51	-4,95	-7,39	14,17	-0,60	7,3	0,00	0,0
2006-02-16 04:00	145	27	97	4,5	14,83	-3,99	8,6	998,51	-4,81	-12,81	14,27	-0,52	6,8	0,00	0,0
2006-02-16 04:30	104	28	99	2,6	14,93	-4,09	8,6	998,51	-4,63	-6,12	14,40	-0,45	7,3	0,00	0,0
2006-02-16 05:00	122	28	100	6,6	14,93	-4,09	8,6	998,51	-4,50	-15,91	14,40	-0,36	8,1	0,00	0,0
2006-02-16 05:30	148	28	100	6,2	14,93	-4,09	8,6	998,51	-4,50	-15,17	14,40	-0,36	8,3	0,00	0,0
2006-02-16 06:00	104	28	98	5,8	14,93	-4,19	8,6	998,51	-4,87	-14,55	14,40	-0,63	7,9	0,00	0,0
2006-02-16 06:30	126	28	97	8,3	14,93	-4,19	8,6	998,51	-5,01	-18,86	14,40	-0,72	8,3	0,00	0,0
2006-02-16 07:00	117	28	97	3,3	14,93	-4,19	8,6	998,51	-5,01	-8,99	14,40	-0,72	8,9	0,00	0,0
2006-02-16 07:30	117	28	97	6,8	14,83	-4,29	8,6	998,51	-5,11	-16,98	14,30	-0,82	9,0	0,00	0,0
2006-02-16 08:00	125	28	96	5,2	14,83	-4,29	8,6	999,51	-5,25	-13,93	14,30	-0,90	8,3	0,00	0,0
2006-02-16 08:30	126	28	95	3,5	14,83	-4,29	8,6	999,51	-5,39	-9,10	14,30	-0,99	8,7	0,00	0,0
2006-02-16 09:00	88	28	94	3,5	14,83	-4,29	8,6	999,51	-5,54	-9,10	14,30	-1,07	8,9	0,00	0,0
2006-02-16 09:30	132	28	94	5,2	14,83	-4,29	8,6	999,51	-5,54	-13,93	14,30	-1,07	7,5	0,00	0,0
2006-02-16 10:00	128	28	92	6,2	14,73	-4,19	8,6	999,51	-5,73	-15,30	14,20	-1,14	7,7	0,00	0,0
2006-02-16 10:30	114	28	90	6,6	14,73	-4,09	8,6	999,51	-5,93	-15,91	14,20	-1,20	7,3	0,00	0,0
2006-02-16 11:00	121	28	92	4,1	14,73	-4,09	8,6	1000,51	-5,63	-11,63	14,20	-1,04	7,1	0,00	0,0
2006-02-16 11:30	94	28	93	3,9	14,83	-4,09	8,6	1000,51	-5,48	-10,25	14,30	-0,95	6,6	0,00	0,0
2006-02-16 12:00	120	28	93	3,7	15,03	-3,99	8,6	1000,51	-5,39	-10,14	14,50	-0,85	8,1	0,00	0,0
2006-02-16 12:30	89	28	92	3,7	15,33	-3,99	8,6	1000,51	-5,53	-10,14	14,80	-0,94	8,3	0,00	0,0
2006-02-16 13:00	123	27	92	3,9	15,63	-3,89	8,6	1000,51	-5,43	-10,02	15,07	-0,84	6,4	0,00	0,0
2006-02-16 13:30	92	27	93	3,1	15,83	-3,79	8,6	1000,51	-5,19	-7,17	15,27	-0,65	7,5	0,00	0,0
2006-02-16 14:00	87	27	93	3,0	15,83	-3,79	8,6	1000,51	-5,19	-7,17	15,27	-0,65	7,5	0,00	0,0
2006-02-16 14:30	129	27	93	3,9	15,73	-3,79	8,6	1000,51	-5,19	-9,90	15,17	-0,65	7,5	0,00	0,0

Datum	Vindrikt °	Fukt inne Rh%	Fukt ute Rh%	Vindhast m/s	Temp in °C	Temp ute °C	Nb. Mån mm	Tryck Mbar	Daggp °C	Kyleffekt °C	Vix inne °C	Vix ute °C	Vindby m/s	Korr lufttryck	Nederb./dygn mm
2006-02-16 15:00	143	27	91	4,1	15,53	-3,79	8,6	1000,51	-5,48	-11,27	14,97	-0,82	6,9	0,00	0,0
2006-02-16 15:30	88	28	92	4,1	15,43	-3,89	8,6	1001,51	-5,43	-11,39	14,90	-0,84	6,2	0,00	0,0
2006-02-16 16:00	124	28	92	2,4	15,33	-3,99	8,6	1001,51	-5,53	-6,01	14,80	-0,94	6,0	0,00	0,0
2006-02-16 16:30	124	28	90	4,3	15,13	-4,09	8,6	1001,51	-5,93	-11,63	14,60	-1,20	5,6	0,00	0,0
2006-02-16 17:00	100	28	92	4,3	15,13	-4,39	8,6	1001,51	-5,93	-11,99	14,60	-1,34	6,8	0,00	0,0
2006-02-16 17:30	132	28	91	3,7	15,03	-4,89	8,6	1001,51	-6,57	-11,19	14,50	-1,92	7,3	0,00	0,0
2006-02-16 18:00	110	28	93	3,3	14,93	-5,19	8,6	1001,51	-6,57	-10,12	14,40	-2,05	6,8	0,00	0,0
2006-02-16 18:30	98	28	93	3,3	14,93	-5,39	8,6	1002,51	-6,77	-10,34	14,40	-2,25	7,3	0,00	0,0
2006-02-16 19:00	100	28	96	1,6	14,93	-5,79	8,6	1002,51	-6,74	-5,79	14,40	-2,41	4,9	0,00	0,0
2006-02-16 19:30	109	28	100	3,0	14,93	-5,69	8,6	1002,51	-6,09	-9,25	14,40	-1,96	4,9	0,00	0,0
2006-02-16 20:00	120	28	100	3,5	15,03	-5,19	8,6	1002,51	-5,59	-10,12	14,50	-1,46	7,7	0,00	0,0
2006-02-16 20:30	103	28	100	2,8	15,03	-5,19	8,6	1002,51	-5,59	-8,70	14,50	-1,46	5,4	0,00	0,0
2006-02-16 21:00	121	28	99	2,2	15,13	-5,29	8,6	1002,51	-5,83	-5,29	14,60	-1,65	6,9	0,00	0,0
2006-02-16 21:30	126	28	100	3,1	15,13	-5,39	8,6	1002,51	-5,79	-8,92	14,60	-1,66	6,4	0,00	0,0
2006-02-16 22:00	124	28	100	5,6	15,13	-5,29	8,6	1002,51	-5,69	-15,96	14,60	-1,56	6,2	0,00	0,0
2006-02-16 22:30	104	28	99	2,0	15,23	-5,39	8,6	1002,51	-5,93	-5,39	14,70	-1,75	6,6	0,00	0,0
2006-02-16 23:00	108	28	99	3,0	15,23	-5,49	8,6	1002,51	-6,03	-9,03	14,70	-1,85	6,2	0,00	0,0
2006-02-16 23:30	85	28	100	4,7	15,23	-5,49	8,6	1002,51	-5,89	-14,67	14,70	-1,76	5,4	0,00	0,0
2006-02-17 00:00	113	28	100	3,7	15,23	-5,59	8,6	1003,51	-5,99	-12,00	14,70	-1,86	6,4	0,00	0,0
2006-02-17 00:30	98	28	100	2,8	15,23	-5,59	8,6	1003,51	-5,99	-9,14	14,70	-1,86	6,4	0,00	0,0
2006-02-17 01:00	100	28	100	3,1	15,23	-5,79	8,6	1003,51	-6,19	-9,36	14,70	-2,06	6,0	0,00	0,0
2006-02-17 01:30	98	28	100	3,1	15,33	-5,89	8,6	1003,51	-6,29	-9,46	14,80	-2,16	5,2	0,00	0,0
2006-02-17 02:00	96	28	99	5,6	15,33	-6,09	8,6	1003,51	-6,63	-16,98	14,80	-2,45	5,8	0,00	0,0
2006-02-17 02:30	108	28	99	4,1	15,33	-6,29	8,6	1003,51	-6,82	-14,28	14,80	-2,65	7,1	0,00	0,0
2006-02-17 03:00	108	28	98	2,4	15,33	-6,49	8,6	1003,51	-7,16	-8,65	14,80	-2,94	5,6	0,00	0,0
2006-02-17 03:30	95	28	98	1,6	15,43	-6,79	8,6	1003,51	-7,46	-6,79	14,90	-3,24	5,4	0,00	0,0
2006-02-17 04:00	99	28	98	2,8	15,43	-6,89	8,6	1003,51	-7,56	-10,56	14,90	-3,34	5,6	0,00	0,0
2006-02-17 04:30	119	28	97	3,0	15,43	-7,19	8,6	1003,51	-7,99	-10,89	14,90	-3,72	5,6	0,00	0,0
2006-02-17 05:00	91	28	96	2,4	15,43	-7,49	8,6	1003,51	-8,43	-9,71	14,90	-4,11	5,4	0,00	0,0
2006-02-17 05:30	107	28	98	2,2	15,43	-7,49	8,6	1003,51	-8,15	-7,49	14,90	-3,94	6,2	0,00	0,0
2006-02-17 06:00	121	28	98	2,4	15,43	-7,49	8,6	1003,51	-8,15	-9,71	14,90	-3,94	5,2	0,00	0,0
2006-02-17 06:30	105	28	98	2,8	15,43	-7,59	8,6	1003,51	-8,25	-11,32	14,90	-4,04	5,8	0,00	0,0
2006-02-17 07:00	97	28	97	3,0	15,43	-7,69	8,6	1003,51	-8,49	-11,43	14,90	-4,22	4,5	0,00	0,0
2006-02-17 07:30	110	28	96	3,0	15,43	-7,89	8,6	1003,51	-8,83	-11,65	14,90	-4,51	4,5	0,00	0,0
2006-02-17 08:00	106	28	95	2,8	15,43	-8,09	8,6	1003,51	-9,16	-11,87	14,90	-4,79	5,2	0,00	0,0
2006-02-17 08:30	97	28	93	3,9	15,43	-8,19	8,6	1003,51	-9,54	-15,04	14,90	-5,06	5,6	0,00	0,0
2006-02-17 09:00	107	28	92	3,0	15,43	-8,19	8,6	1003,51	-9,68	-11,98	14,90	-5,14	5,6	0,00	0,0
2006-02-17 09:30	105	28	90	2,2	15,43	-8,19	8,6	1003,51	-9,97	-8,19	14,90	-5,30	6,6	0,00	0,0
2006-02-17 10:00	99	28	88	2,8	15,43	-8,39	8,6	1003,51	-10,46	-12,20	14,90	-5,66	6,0	0,00	0,0
2006-02-17 10:30	104	28	88	3,3	15,43	-8,59	8,6	1003,51	-10,66	-13,96	14,90	-5,86	6,6	0,00	0,0
2006-02-17 11:00	89	28	87	3,5	15,33	-8,59	8,6	1003,51	-10,81	-13,96	14,80	-5,94	6,0	0,00	0,0
2006-02-17 11:30	109	28	85	3,9	15,23	-8,39	8,6	1003,51	-10,91	-15,27	14,70	-5,89	6,8	0,00	0,0
2006-02-17 12:00	105	28	80	3,1	15,13	-8,09	8,6	1003,51	-11,41	-11,87	14,60	-5,96	6,4	0,00	0,0
2006-02-17 12:30	85	28	82	2,6	15,03	-8,09	8,6	1003,51	-11,09	-10,34	14,50	-5,82	7,3	0,00	0,0
2006-02-17 13:00	103	28	83	2,2	15,03	-8,09	8,6	1003,51	-10,93	-8,09	14,50	-5,74	6,0	0,00	0,0
2006-02-17 13:30	131	28	81	3,0	15,03	-8,39	8,6	1003,51	-11,54	-12,20	14,50	-6,19	6,4	0,00	0,0
2006-02-17 14:00	125	28	83	3,7	15,03	-8,29	8,6	1003,51	-11,13	-15,16	14,50	-5,94	6,6	0,00	0,0
2006-02-17 14:30	112	28	84	4,1	15,03	-8,19	8,6	1002,51	-10,87	-16,57	14,50	-5,77	6,2	0,00	0,0
2006-02-17 15:00	108	28	83	3,9	14,93	-8,19	8,6	1002,51	-11,03	-15,04	14,40	-5,84	5,6	0,00	0,0
2006-02-17 15:30	128	28	84	2,8	14,93	-8,69	8,6	1002,51	-11,36	-12,52	14,40	-6,27	5,2	0,00	0,0

Datum	Vindrikt °	Fukt inne Rh%	Fukt ute Rh%	Vindhast m/s	Temp in °C	Temp ute °C	Nb. Mån mm	Tryck Mbar	Daggp °C	Kyleffekt °C	Vix inne °C	Vix ute °C	Vindby m/s	Korr lufttryck	Nederb./dygn mm
2006-02-17 16:00	95	28	85	1,6	14,93	-8,89	8,6	1002,51	-11,40	-8,89	14,40	-6,39	5,4	0,00	0,0
2006-02-17 16:30	83	28	87	2,2	15,03	-9,09	8,6	1002,51	-11,30	-9,09	14,50	-6,44	4,5	0,00	0,0
2006-02-17 17:00	95	28	90	3,3	15,13	-9,59	8,6	1002,51	-11,35	-15,09	14,60	-6,70	4,3	0,00	0,0
2006-02-17 17:30	92	28	91	3,1	15,33	-10,09	8,6	1002,51	-11,70	-14,05	14,80	-7,12	3,9	0,00	0,0
2006-02-17 18:00	112	28	91	2,8	15,33	-10,29	8,6	1002,51	-11,90	-14,27	14,80	-7,32	4,1	0,00	0,0
2006-02-17 18:30	95	28	91	3,0	15,23	-10,70	8,6	1002,51	-12,29	-14,71	14,70	-7,72	4,1	0,00	0,0
2006-02-17 19:00	95	28	91	2,8	15,23	-10,80	8,6	1002,51	-12,39	-14,82	14,70	-7,82	4,7	0,00	0,0
2006-02-17 19:30	99	28	91	2,4	15,23	-10,70	8,6	1003,51	-12,29	-13,09	14,70	-7,72	4,7	0,00	0,0
2006-02-17 20:00	93	28	91	2,8	15,33	-10,70	8,6	1003,51	-12,29	-14,71	14,80	-7,72	4,1	0,00	0,0
2006-02-17 20:30	96	28	91	2,0	15,43	-10,80	8,6	1003,51	-12,39	-10,80	14,90	-7,82	3,5	0,00	0,0
2006-02-17 21:00	104	28	91	2,2	15,43	-10,70	8,6	1003,51	-12,29	-10,70	14,90	-7,72	3,3	0,00	0,0
2006-02-17 21:30	90	28	91	1,2	15,43	-10,59	8,6	1002,51	-12,19	-10,59	14,90	-7,62	3,5	0,00	0,0
2006-02-17 22:00	96	28	91	0,0	15,33	-10,59	8,6	1002,51	-12,19	-10,59	14,80	-7,62	3,3	0,00	0,0
2006-02-17 22:30	84	28	91	1,2	15,23	-10,49	8,6	1002,51	-12,10	-10,49	14,70	-7,52	3,3	0,00	0,0
2006-02-17 23:00	89	28	91	1,6	15,23	-10,39	8,6	1002,51	-12,00	-10,39	14,70	-7,42	3,1	0,00	0,0
2006-02-17 23:30	102	28	91	2,2	15,43	-10,29	8,6	1002,51	-11,90	-10,29	14,90	-7,32	3,5	0,00	0,0
2006-02-18 00:00	99	28	91	1,6	15,43	-10,29	8,6	1002,51	-11,90	-10,29	14,90	-7,32	3,5	0,00	0,0
2006-02-18 00:30	101	27	91	2,2	15,53	-10,09	8,6	1002,51	-11,90	-10,09	14,97	-11,33	4,7	0,00	0,0
2006-02-18 01:00	77	27	97	3,1	15,53	-9,89	8,6	1002,51	-10,68	-13,84	14,97	-6,42	4,1	0,00	0,0
2006-02-18 01:30	81	28	97	2,8	15,43	-10,09	8,6	1002,51	-10,88	-14,05	14,90	-6,62	4,1	0,00	0,0
2006-02-18 02:00	136	28	97	3,3	15,43	-10,19	8,6	1002,51	-10,97	-15,77	14,90	-6,72	3,5	0,00	0,0
2006-02-18 02:30	90	28	97	0,0	15,43	-10,19	8,6	1002,51	-10,97	-10,19	14,90	-6,72	3,3	0,00	0,0
2006-02-18 03:00	95	28	97	2,2	15,43	-10,39	8,6	1002,51	-11,17	-10,39	14,90	-6,92	3,0	0,00	0,0
2006-02-18 03:30	87	28	97	0,0	15,43	-10,80	8,6	1002,51	-11,57	-10,80	14,90	-7,32	3,1	0,00	0,0
2006-02-18 04:00	90	28	97	2,4	15,43	-10,59	8,6	1002,51	-11,37	-12,98	14,90	-7,12	3,0	0,00	0,0
2006-02-18 04:30	89	28	97	1,8	15,43	-10,59	8,6	1002,51	-11,37	-10,59	14,90	-7,12	3,1	0,00	0,0
2006-02-18 05:00	77	28	97	1,6	15,53	-10,49	8,6	1002,51	-11,27	-10,49	15,00	-7,02	3,0	0,00	0,0
2006-02-18 05:30	79	28	97	2,2	15,53	-10,39	8,6	1002,51	-11,17	-10,39	15,00	-6,92	3,0	0,00	0,0
2006-02-18 06:00	91	28	97	1,6	15,53	-10,39	8,6	1002,51	-11,17	-10,39	15,00	-6,92	3,5	0,00	0,0
2006-02-18 06:30	90	28	97	2,2	15,53	-10,39	8,6	1001,51	-11,17	-10,39	15,00	-6,92	3,5	0,00	0,0
2006-02-18 07:00	103	28	97	2,0	15,43	-10,49	8,6	1001,51	-11,27	-10,49	14,90	-7,02	3,9	0,00	0,0
2006-02-18 07:30	85	28	97	2,0	15,43	-10,49	8,6	1001,51	-11,27	-10,49	14,90	-11,73	3,3	0,00	0,0
2006-02-18 08:00	92	28	97	2,2	15,43	-10,49	8,6	1001,51	-11,27	-10,49	14,90	-11,73	3,5	0,00	0,0
2006-02-18 08:30	101	28	97	3,1	15,43	-10,29	8,6	1001,51	-11,27	-14,27	14,90	-11,53	4,1	0,00	0,0
2006-02-18 09:00	91	28	96	2,6	15,53	-9,99	8,6	1001,51	-10,91	-12,35	15,00	-6,61	3,9	0,00	0,0
2006-02-18 09:30	110	28	96	3,1	15,43	-9,59	8,6	1002,51	-10,51	-13,51	14,90	-6,21	4,1	0,00	0,0
2006-02-18 10:00	103	28	95	2,0	15,33	-9,09	8,6	1002,51	-10,15	-9,09	14,80	-5,79	4,9	0,00	0,0
2006-02-18 10:30	124	28	94	3,3	15,23	-8,69	8,6	1002,51	-9,90	-14,07	14,70	-5,47	5,4	0,00	0,0
2006-02-18 11:00	127	27	94	3,1	15,13	-8,49	8,6	1002,51	-9,70	-12,31	14,57	-5,27	5,0	0,00	0,0
2006-02-18 11:30	115	27	93	3,7	15,13	-8,19	8,6	1002,51	-9,54	-15,04	14,57	-5,06	5,0	0,00	0,0
2006-02-18 12:00	105	27	94	2,2	15,13	-7,99	8,6	1002,51	-9,20	-7,99	14,57	-4,77	4,7	0,00	0,0
2006-02-18 12:30	108	28	94	2,0	15,13	-7,79	8,6	1002,51	-9,00	-7,79	14,60	-4,57	5,0	0,00	0,0
2006-02-18 13:00	100	28	95	3,3	15,23	-7,49	8,6	1002,51	-8,57	-12,72	14,70	-4,19	5,2	0,00	0,0
2006-02-18 13:30	95	28	94	2,0	15,33	-6,99	8,6	1001,51	-8,21	-6,99	14,80	-3,77	4,5	0,00	0,0
2006-02-18 14:00	116	28	94	3,0	15,33	-6,89	8,6	1002,51	-8,11	-10,56	14,80	-3,67	4,5	0,00	0,0
2006-02-18 14:30	99	28	93	3,1	15,33	-6,69	8,6	1001,51	-8,06	-10,34	14,80	-3,56	5,0	0,00	0,0
2006-02-18 15:00	112	28	94	2,4	15,33	-6,99	8,6	1001,51	-8,21	-9,18	14,80	-3,77	4,3	0,00	0,0
2006-02-18 15:30	103	28	95	2,0	15,33	-6,99	8,6	1001,51	-8,07	-6,99	14,80	-3,69	3,9	0,00	0,0
2006-02-18 16:00	121	28	97	3,1	15,33	-7,09	8,6	1001,51	-7,89	-10,78	14,80	-3,62	4,3	0,00	0,0
2006-02-18 16:30	123	28	98	2,2	15,33	-7,29	8,6	1001,51	-7,96	-7,29	14,80	-3,74	4,3	0,00	0,0

Datum	Vindrikt °	Fukt inne Rh%	Fukt ute Rh%	Vindhast m/s	Temp in °C	Temp ute °C	Nb. Mån mm	Tryck Mbar	Daggp °C	Kyleffekt °C	Vix inne °C	Vix ute °C	Vindby m/s	Korr lufttryck	Nederb./dygn mm
2006-02-18 17:00	91	28	99	1,6	15,33	-7,49	8,6	1001,51	-8,02	-7,49	14,80	-3,85	3,9	0,00	0,0
2006-02-18 17:30	98	28	100	3,1	15,33	-7,49	8,6	1002,51	-7,89	-11,21	14,80	-3,76	4,3	0,00	0,0
2006-02-18 18:00	146	28	100	3,1	15,43	-7,59	8,6	1002,51	-7,99	-11,32	14,90	-3,86	4,7	0,00	0,0
2006-02-18 18:30	113	28	100	0,0	15,43	-7,59	8,6	1002,51	-7,99	-7,59	14,90	-3,86	4,5	0,00	0,0
2006-02-18 19:00	112	27	100	1,8	15,53	-7,59	8,6	1002,51	-7,99	-7,59	14,97	-3,86	3,5	0,00	0,0
2006-02-18 19:30	99	27	100	2,4	15,53	-7,49	8,6	1002,51	-7,89	-9,71	14,97	-3,76	4,1	0,00	0,0
2006-02-18 20:00	92	27	100	2,0	15,63	-7,49	8,6	1002,51	-7,89	-7,49	15,07	-3,76	3,5	0,00	0,0
2006-02-18 20:30	104	27	100	2,8	15,83	-7,39	8,6	1002,51	-7,79	-11,10	15,27	-3,66	4,3	0,00	0,0
2006-02-18 21:00	106	27	100	1,2	15,73	-7,49	8,6	1002,51	-7,89	-7,49	15,17	-3,76	4,5	0,00	0,0
2006-02-18 21:30	119	27	100	0,0	15,63	-7,59	8,6	1003,51	-7,99	-7,59	15,07	-3,86	3,5	0,00	0,0
2006-02-18 22:00	108	27	100	1,4	15,53	-7,69	8,6	1003,51	-8,09	-7,69	14,97	-3,96	3,7	0,00	0,0
2006-02-18 22:30	111	27	100	1,6	15,53	-7,89	8,6	1003,51	-8,29	-7,89	14,97	-4,16	3,7	0,00	0,0
2006-02-18 23:00	111	27	100	0,0	15,53	-7,99	8,6	1003,51	-8,39	-7,99	14,97	-4,26	3,5	0,00	0,0
2006-02-18 23:30	119	27	100	1,6	15,53	-7,99	8,6	1003,51	-8,39	-7,99	14,97	-4,26	3,0	0,00	0,0
2006-02-19 00:00	94	27	100	1,4	15,53	-8,19	8,6	1003,51	-8,58	-8,19	14,97	-4,46	3,0	0,00	0,0
2006-02-19 00:30	96	27	100	0,0	15,53	-8,79	8,6	1003,51	-9,18	-8,79	14,97	-5,06	3,0	0,00	0,0
2006-02-19 01:00	100	27	100	0,0	15,63	-9,29	9,7	1003,51	-9,68	-9,29	15,07	-5,56	6,0	1,02	1,0
2006-02-19 01:30	76	27	100	1,6	15,63	-9,29	9,7	1003,51	-9,68	-9,29	15,07	-5,56	2,8	1,02	1,0
2006-02-19 02:00	106	27	100	2,0	15,73	-8,99	9,7	1003,51	-9,38	-8,99	15,17	-5,26	2,8	0,00	1,0
2006-02-19 02:30	96	27	100	0,0	15,83	-8,69	9,7	1004,51	-9,08	-8,69	15,27	-4,96	2,8	0,00	1,0
2006-02-19 03:00	132	27	100	0,0	15,83	-8,69	9,7	1004,51	-9,08	-8,69	15,27	-4,96	2,8	0,00	1,0
2006-02-19 03:30	96	27	100	0,0	15,83	-8,59	9,7	1004,51	-8,98	-8,59	15,27	-4,86	2,2	0,00	1,0
2006-02-19 04:00	107	27	100	0,0	15,83	-8,69	9,7	1004,51	-9,08	-8,69	15,27	-4,96	2,6	0,00	1,0
2006-02-19 04:30	120	27	100	0,0	15,83	-8,69	9,7	1004,51	-9,08	-8,69	15,27	-4,96	2,0	0,00	1,0
2006-02-19 05:00	120	27	100	0,0	15,83	-8,59	9,7	1004,51	-8,98	-8,59	15,27	-4,86	0,0	0,00	1,0
2006-02-19 05:30	173	27	100	0,0	15,83	-8,59	9,7	1004,51	-8,98	-8,59	15,27	-4,86	2,8	0,00	1,0
2006-02-19 06:00	150	27	100	0,0	15,83	-8,69	9,7	1005,51	-9,08	-8,69	15,27	-4,96	1,4	0,00	1,0
2006-02-19 06:30	118	27	100	0,0	15,83	-8,79	9,7	1005,51	-9,18	-8,79	15,27	-5,06	2,6	0,00	1,0
2006-02-19 07:00	118	27	100	0,0	15,83	-8,69	9,7	1005,51	-9,08	-8,69	15,27	-4,96	0,0	0,00	1,0
2006-02-19 07:30	118	27	100	0,0	15,83	-8,69	9,7	1005,51	-9,08	-8,69	15,27	-4,96	1,2	0,00	1,0
2006-02-19 08:00	118	27	100	0,0	15,73	-8,89	9,7	1005,51	-9,28	-8,89	15,17	-5,16	0,0	0,00	1,0
2006-02-19 08:30	118	27	100	0,0	15,73	-8,89	9,7	1006,51	-9,28	-8,89	15,17	-5,16	1,6	0,00	1,0
2006-02-19 09:00	141	27	99	0,0	15,73	-8,59	9,7	1006,51	-9,12	-8,59	15,17	-4,95	1,4	0,00	1,0
2006-02-19 09:30	138	27	97	0,0	15,63	-8,59	9,7	1006,51	-9,38	-8,59	15,07	-5,12	1,2	0,00	1,0
2006-02-19 10:00	136	27	95	0,0	15,63	-8,69	9,7	1006,51	-9,76	-8,69	15,07	-5,39	1,2	0,00	1,0
2006-02-19 10:30	131	27	92	0,0	15,63	-8,19	9,7	1006,51	-9,68	-8,19	15,07	-5,14	1,6	0,00	1,0
2006-02-19 11:00	133	27	89	0,0	15,73	-8,19	9,7	1006,51	-10,12	-8,19	15,17	-5,38	1,4	0,00	1,0
2006-02-19 11:30	137	27	89	0,0	15,73	-7,29	9,7	1006,51	-9,23	-7,29	15,17	-4,48	1,4	0,00	1,0
2006-02-19 12:00	159	27	87	0,0	15,63	-7,09	9,7	1007,51	-9,33	-7,09	15,07	-4,44	1,8	0,00	1,0
2006-02-19 12:30	210	27	86	0,0	15,53	-6,99	9,7	1007,51	-9,39	-6,99	14,97	-4,41	2,0	0,00	1,0
2006-02-19 13:00	148	27	83	1,6	15,43	-7,59	9,7	1007,51	-10,44	-7,59	14,87	-5,24	2,4	0,00	1,0
2006-02-19 13:30	151	27	84	0,0	15,33	-7,99	9,7	1007,51	-10,68	-7,99	14,77	-5,57	2,6	0,00	1,0
2006-02-19 14:00	146	27	85	0,0	15,23	-8,09	9,7	1007,51	-10,62	-8,09	14,67	-5,59	2,0	0,00	1,0
2006-02-19 14:30	158	27	85	0,0	15,23	-7,49	9,7	1007,51	-10,03	-7,49	14,67	-4,99	1,6	0,00	1,0
2006-02-19 15:00	174	28	86	0,0	15,23	-7,19	9,7	1007,51	-9,58	-7,19	14,70	-4,61	2,0	0,00	1,0
2006-02-19 15:30	167	27	86	0,0	15,23	-7,49	9,7	1007,51	-9,88	-7,49	14,67	-4,91	2,6	0,00	1,0
2006-02-19 16:00	157	27	88	2,2	15,13	-8,19	9,7	1007,51	-10,26	-8,19	14,57	-5,46	3,0	0,00	1,0
2006-02-19 16:30	167	27	89	0,0	15,13	-8,39	9,7	1007,51	-10,31	-8,39	14,57	-5,58	2,6	0,00	1,0
2006-02-19 17:00	180	27	89	0,0	15,13	-8,59	9,7	1007,51	-10,51	-8,59	14,57	-5,78	2,8	0,00	1,0
2006-02-19 17:30	173	27	90	0,0	15,13	-8,59	9,7	1007,51	-10,36	-8,59	14,57	-5,70	2,0	0,00	1,0

Datum	Vindrikt °	Fukt inne Rh%	Fukt ute Rh%	Vindhast m/s	Temp in °C	Temp ute °C	Nb. Mån mm	Tryck Mbar	Daggp °C	Kyleffekt °C	Vix inne °C	Vix ute °C	Vindby m/s	Korr lufttryck	Nederb./dygn mm
2006-02-19 18:00	173	27	90	0,0	15,13	-8,59	9,7	1007,51	-10,36	-8,59	14,57	-5,70	2,2	0,00	1,0
2006-02-19 18:30	173	27	90	0,0	15,13	-8,69	9,7	1007,51	-10,46	-8,69	14,57	-5,80	0,0	0,00	1,0
2006-02-19 19:00	174	27	90	0,0	15,03	-9,09	9,7	1007,51	-10,86	-9,09	14,47	-6,20	1,8	0,00	1,0
2006-02-19 19:30	174	27	90	0,0	15,03	-9,09	9,7	1007,51	-10,86	-9,09	14,47	-6,20	0,0	0,00	1,0
2006-02-19 20:00	174	27	91	0,0	15,03	-8,89	9,7	1008,51	-10,52	-8,89	14,47	-5,92	0,0	0,00	1,0
2006-02-19 20:30	174	27	91	0,0	15,03	-8,89	9,7	1008,51	-10,52	-8,89	14,47	-5,92	0,0	0,00	1,0
2006-02-19 21:00	173	27	91	0,0	15,03	-8,89	9,7	1008,51	-10,52	-8,89	14,47	-5,92	0,0	0,00	1,0
2006-02-19 21:30	184	27	92	0,0	15,03	-9,09	9,7	1008,51	-10,57	-9,09	14,47	-6,04	1,6	0,00	1,0
2006-02-19 22:00	184	27	92	0,0	15,03	-8,99	9,7	1008,51	-10,47	-8,99	14,47	-5,94	1,4	0,00	1,0
2006-02-19 22:30	184	27	93	0,0	15,03	-9,49	9,7	1008,51	-10,83	-9,49	14,47	-6,36	0,0	0,00	1,0
2006-02-19 23:00	184	27	94	0,0	15,03	-9,39	9,7	1008,51	-10,59	-9,39	14,47	-6,18	0,0	0,00	1,0
2006-02-19 23:30	183	27	95	0,0	15,03	-9,49	9,7	1008,51	-10,55	-9,49	14,47	-6,19	0,0	0,00	1,0
2006-02-20 00:00	184	27	95	0,0	15,13	-9,49	9,7	1008,51	-10,55	-9,49	14,57	-6,19	0,0	0,00	0,0
2006-02-20 00:30	184	27	96	0,0	15,13	-9,09	9,7	1008,51	-10,02	-9,09	14,57	-5,71	0,0	0,00	0,0
2006-02-20 01:00	184	27	96	0,0	15,23	-8,69	9,7	1008,51	-9,62	-8,69	14,67	-5,31	0,0	0,00	0,0
2006-02-20 01:30	166	27	96	0,0	15,23	-8,49	9,7	1008,51	-9,42	-8,49	14,67	-5,11	1,4	0,00	0,0
2006-02-20 02:00	166	27	96	0,0	15,23	-8,49	9,7	1008,51	-9,42	-8,49	14,67	-5,11	0,0	0,00	0,0
2006-02-20 02:30	166	27	96	0,0	15,23	-8,69	9,7	1008,51	-9,62	-8,69	14,67	-5,31	0,0	0,00	0,0
2006-02-20 03:00	167	27	96	0,0	15,23	-8,69	9,7	1009,51	-9,62	-8,69	14,67	-5,31	0,0	0,00	0,0
2006-02-20 03:30	166	27	96	0,0	15,23	-8,39	9,7	1008,51	-9,32	-8,39	14,67	-5,01	0,0	0,00	0,0
2006-02-20 04:00	167	27	96	0,0	15,23	-8,39	9,7	1009,51	-9,32	-8,39	14,67	-5,01	0,0	0,00	0,0
2006-02-20 04:30	167	27	96	0,0	15,23	-8,19	9,7	1009,51	-9,12	-8,19	14,67	-4,81	0,0	0,00	0,0
2006-02-20 05:00	167	27	96	0,0	15,23	-8,69	9,7	1009,51	-9,62	-8,69	14,67	-5,31	1,4	0,00	0,0
2006-02-20 05:30	167	27	96	0,0	15,23	-8,69	9,7	1009,51	-9,62	-8,69	14,67	-5,31	0,0	0,00	0,0
2006-02-20 06:00	167	27	96	0,0	15,33	-8,99	9,7	1009,51	-9,92	-8,99	14,77	-5,61	0,0	0,00	0,0
2006-02-20 06:30	167	27	98	0,0	15,33	-8,29	9,7	1009,51	-8,95	-8,29	14,77	-4,74	0,0	0,00	0,0
2006-02-20 07:00	167	27	98	0,0	15,33	-8,09	9,7	1010,51	-8,75	-8,09	14,77	-4,54	0,0	0,00	0,0
2006-02-20 07:30	167	27	98	0,0	15,33	-8,39	9,7	1010,51	-9,05	-8,39	14,77	-4,84	0,0	0,00	0,0
2006-02-20 08:00	168	27	98	0,0	15,33	-8,19	9,7	1010,51	-8,85	-8,19	14,77	-4,64	0,0	0,00	0,0
2006-02-20 08:30	337	27	100	0,0	15,33	-7,09	9,7	1010,51	-7,49	-7,09	14,77	-3,36	1,4	0,00	0,0
2006-02-20 09:00	301	27	100	0,0	15,33	-6,19	9,7	1011,51	-6,59	-6,19	14,77	-2,46	2,4	0,00	0,0
2006-02-20 09:30	320	27	100	0,0	15,23	-5,49	9,7	1011,51	-5,89	-5,49	14,67	-1,76	2,8	0,00	0,0
2006-02-20 10:00	317	27	100	2,4	15,33	-4,79	9,7	1011,51	-5,19	-6,86	14,77	-1,06	3,1	0,00	0,0
2006-02-20 10:30	332	27	100	2,2	15,23	-4,19	9,7	1012,51	-4,59	-4,19	14,67	-0,46	4,3	0,00	0,0
2006-02-20 11:00	343	27	100	0,0	15,23	-3,79	9,7	1012,51	-4,20	-3,79	14,67	-0,06	3,1	0,00	0,0
2006-02-20 11:30	337	27	100	0,0	15,23	-3,59	9,7	1012,51	-4,00	-3,59	14,67	0,14	0,0	0,00	0,0
2006-02-20 12:00	337	27	100	0,0	15,23	-3,39	10,7	1013,51	-3,80	-3,39	14,67	0,34	2,6	1,02	1,0
2006-02-20 12:30	337	27	100	0,0	15,23	-2,89	10,7	1013,51	-3,30	-2,89	14,67	0,84	1,2	1,02	1,0
2006-02-20 13:00	311	27	97	0,0	15,23	-2,39	10,7	1013,51	-3,22	-2,39	14,67	1,08	1,6	0,00	1,0
2006-02-20 13:30	286	27	94	2,6	15,23	-2,19	11,2	1013,51	-3,46	-4,11	14,67	1,03	2,6	0,51	1,5
2006-02-20 14:00	337	27	83	2,8	15,23	-2,19	11,2	1014,51	-5,17	-5,42	14,67	0,16	3,7	0,51	1,5
2006-02-20 14:30	340	28	83	2,2	15,23	-2,19	11,2	1014,51	-5,17	-2,19	14,70	0,16	3,0	0,00	1,5
2006-02-20 15:00	329	28	80	1,4	15,23	-2,19	11,2	1014,51	-5,67	-2,19	14,70	-0,06	2,8	0,00	1,5
2006-02-20 15:30	337	28	76	2,6	15,33	-2,29	11,2	1015,51	-6,47	-4,22	14,80	-0,44	3,1	0,00	1,5
2006-02-20 16:00	340	28	80	0,0	15,23	-2,69	11,2	1015,51	-6,16	-2,69	14,70	-0,56	3,1	0,00	1,5
2006-02-20 16:30	338	28	81	0,0	15,23	-3,09	11,2	1015,51	-6,38	-3,09	14,70	-0,89	1,8	0,00	1,5
2006-02-20 17:00	338	28	85	0,0	15,23	-4,09	11,2	1015,51	-6,70	-4,09	14,70	-1,59	0,0	0,00	1,5
2006-02-20 17:30	338	28	90	0,0	15,03	-5,19	11,2	1016,51	-7,01	-5,19	14,50	-2,30	0,0	0,00	1,5
2006-02-20 18:00	338	28	90	0,0	14,93	-6,29	11,2	1016,51	-8,10	-6,29	14,40	-3,40	0,0	0,00	1,5
2006-02-20 18:30	338	27	91	0,0	14,93	-5,99	11,2	1017,52	-7,65	-5,99	14,37	-3,02	1,2	0,00	1,5

Datum	Vindrikt °	Fukt inne Rh%	Fukt ute Rh%	Vindhast m/s	Temp in °C	Temp ute °C	Nb. Mån mm	Tryck Mbar	Daggp °C	Kyleffekt °C	Vix inne °C	Vix ute °C	Vindby m/s	Korr lufttryck	Nederb./dygn mm
2006-02-20 19:00	339	28	90	0,0	14,93	-6,49	11,2	1017,52	-8,29	-6,49	14,40	-3,60	0,0	0,00	1,5
2006-02-20 19:30	338	28	86	0,0	15,03	-7,59	11,2	1018,52	-9,98	-7,59	14,50	-5,01	0,0	0,00	1,5
2006-02-20 20:00	338	28	87	0,0	15,13	-8,09	11,2	1018,52	-10,32	-8,09	14,60	-5,44	0,0	0,00	1,5
2006-02-20 20:30	351	28	91	1,4	15,23	-7,19	11,2	1018,52	-8,84	-7,19	14,70	-4,22	2,0	0,00	1,5
2006-02-20 21:00	341	28	92	0,0	15,23	-6,99	11,2	1019,52	-8,50	-6,99	14,70	-3,94	2,8	0,00	1,5
2006-02-20 21:30	347	28	93	0,0	15,23	-6,89	11,2	1019,52	-8,25	-6,89	14,70	-3,76	2,6	0,00	1,5
2006-02-20 22:00	351	28	92	0,0	15,23	-7,49	11,2	1019,52	-8,99	-7,49	14,70	-4,44	1,4	0,00	1,5
2006-02-20 22:30	347	27	97	1,4	15,23	-6,79	11,2	1020,52	-7,59	-6,79	14,67	-3,32	1,4	0,00	1,5
2006-02-20 23:00	347	28	96	0,0	15,23	-6,19	11,2	1020,52	-7,14	-6,19	14,70	-2,81	2,2	0,00	1,5
2006-02-20 23:30	346	28	96	0,0	15,23	-6,49	11,2	1020,52	-7,44	-6,49	14,70	-3,11	0,0	0,00	1,5
2006-02-21 00:00	346	28	100	0,0	15,23	-6,29	11,2	1021,52	-6,69	-6,29	14,70	-2,56	1,6	0,00	0,0
2006-02-21 00:30	338	28	100	1,4	15,23	-6,29	11,2	1021,52	-6,69	-6,29	14,70	-2,56	1,6	0,00	0,0
2006-02-21 01:00	333	28	100	0,0	15,23	-5,99	11,2	1022,52	-6,39	-5,99	14,70	-2,26	2,8	0,00	0,0
2006-02-21 01:30	339	28	100	1,8	15,33	-5,29	11,2	1022,52	-5,69	-5,29	14,80	-1,56	3,1	0,00	0,0
2006-02-21 02:00	337	28	99	2,2	15,33	-4,99	11,2	1022,52	-5,53	-4,99	14,80	-1,35	3,7	0,00	0,0
2006-02-21 02:30	339	28	99	0,0	15,33	-4,99	11,2	1023,52	-5,53	-4,99	14,80	-1,35	3,7	0,00	0,0
2006-02-21 03:00	321	28	100	2,2	15,33	-5,19	11,2	1023,52	-5,59	-5,19	14,80	-1,46	3,5	0,00	0,0
2006-02-21 03:30	335	28	98	2,0	15,33	-5,49	11,2	1024,52	-6,16	-5,49	14,80	-1,93	4,7	0,00	0,0
2006-02-21 04:00	338	28	99	0,0	15,33	-5,89	11,2	1024,52	-6,43	-5,89	14,80	-2,25	2,8	0,00	0,0
2006-02-21 04:30	337	28	97	0,0	15,33	-7,89	11,2	1024,52	-8,69	-7,89	14,80	-4,42	0,0	0,00	0,0
2006-02-21 05:00	338	28	100	0,0	15,33	-7,59	11,2	1024,52	-7,99	-7,59	14,80	-3,86	1,6	0,00	0,0
2006-02-21 05:30	351	28	100	1,4	15,33	-7,49	11,2	1025,52	-7,89	-7,49	14,80	-3,76	2,8	0,00	0,0
2006-02-21 06:00	339	28	100	0,0	15,33	-7,29	11,2	1025,52	-7,69	-7,29	14,80	-3,56	2,2	0,00	0,0
2006-02-21 06:30	339	27	100	0,0	15,33	-7,69	11,2	1025,52	-8,09	-7,69	14,77	-3,96	1,8	0,00	0,0
2006-02-21 07:00	339	28	100	0,0	15,33	-8,19	11,2	1026,52	-8,58	-8,19	14,80	-4,46	1,6	0,00	0,0
2006-02-21 07:30	341	27	100	0,0	15,33	-8,29	11,2	1026,52	-8,68	-8,29	14,77	-4,56	1,4	0,00	0,0
2006-02-21 08:00	337	27	98	0,0	15,33	-8,39	11,2	1026,52	-9,05	-8,39	14,77	-4,84	2,6	0,00	0,0
2006-02-21 08:30	338	27	96	0,0	15,33	-8,89	11,2	1027,52	-9,82	-8,89	14,77	-5,51	1,8	0,00	0,0
2006-02-21 09:00	338	27	96	0,0	15,33	-8,99	11,2	1027,52	-9,92	-8,99	14,77	-5,61	0,0	0,00	0,0
2006-02-21 09:30	325	27	96	0,0	15,43	-8,19	11,2	1027,52	-9,12	-8,19	14,87	-4,81	2,6	0,00	0,0
2006-02-21 10:00	316	27	94	0,0	15,33	-7,49	11,2	1027,52	-8,71	-7,49	14,77	-4,27	2,4	0,00	0,0
2006-02-21 10:30	307	27	93	1,8	15,23	-6,79	11,2	1027,52	-8,16	-6,79	14,67	-3,66	3,9	0,00	0,0
2006-02-21 11:00	314	27	94	0,0	15,13	-6,19	11,2	1028,52	-7,42	-6,19	14,57	-2,97	3,1	0,00	0,0
2006-02-21 11:30	289	27	95	1,8	15,03	-5,29	11,2	1028,52	-6,38	-5,29	14,47	-1,99	3,3	0,00	0,0
2006-02-21 12:00	279	27	92	1,8	15,03	-3,79	11,2	1028,52	-5,34	-3,79	14,47	-0,74	3,5	0,00	0,0
2006-02-21 12:30	300	27	91	3,1	14,93	-3,59	11,2	1028,52	-5,29	-6,95	14,37	-0,62	3,5	0,00	0,0
2006-02-21 13:00	303	27	91	1,2	14,83	-3,59	11,2	1028,52	-5,29	-3,59	14,27	-0,62	3,7	0,00	0,0
2006-02-21 13:30	270	27	90	1,6	14,83	-3,49	11,2	1028,52	-5,34	-3,49	14,27	-0,60	3,1	0,00	0,0
2006-02-21 14:00	335	27	89	2,6	14,83	-2,79	11,2	1028,52	-4,80	-4,75	14,27	0,03	3,7	0,00	0,0
2006-02-21 14:30	293	27	87	1,8	14,83	-2,49	11,2	1028,52	-4,82	-2,49	14,27	0,17	4,1	0,00	0,0
2006-02-21 15:00	277	28	87	3,5	14,83	-2,39	11,2	1028,52	-4,72	-6,96	14,30	0,27	4,9	0,00	0,0
2006-02-21 15:30	319	27	89	2,0	14,73	-2,29	11,2	1028,52	-4,31	-2,29	14,17	0,53	5,0	0,00	0,0
2006-02-21 16:00	289	28	90	0,0	14,73	-2,39	11,2	1028,52	-4,25	-2,39	14,20	0,51	5,2	0,00	0,0
2006-02-21 16:30	294	28	91	1,2	14,73	-2,69	11,7	1028,52	-4,40	-2,69	14,20	0,29	3,1	0,51	0,5
2006-02-21 17:00	304	28	94	1,6	14,63	-2,99	11,7	1028,52	-4,25	-2,99	14,10	0,23	3,3	0,51	0,5
2006-02-21 17:30	312	28	97	2,2	14,53	-2,89	11,7	1028,52	-3,72	-2,89	14,00	0,58	4,5	0,00	0,5
2006-02-21 18:00	312	28	99	2,4	14,53	-2,99	11,7	1028,52	-3,54	-4,96	14,00	0,65	3,9	0,00	0,5
2006-02-21 18:30	325	28	99	1,4	14,43	-3,19	11,7	1028,52	-3,74	-3,19	13,90	0,45	3,1	0,00	0,5
2006-02-21 19:00	309	28	100	2,4	14,43	-3,09	11,7	1028,52	-3,50	-5,06	13,90	0,64	4,1	0,00	0,5
2006-02-21 19:30	294	28	100	2,2	14,43	-2,99	11,7	1028,52	-3,40	-2,99	13,90	0,74	3,9	0,00	0,5

Datum	Vindrikt °	Fukt inne Rh%	Fukt ute Rh%	Vindhast m/s	Temp in °C	Temp ute °C	Nb. Mån mm	Tryck Mbar	Daggp °C	Kyleffekt °C	Vix inne °C	Vix ute °C	Vindby m/s	Korr lufttryck	Nederb./dygn mm
2006-02-21 20:00	299	28	100	2,0	14,53	-2,59	11,7	1028,52	-3,00	-2,59	14,00	1,14	4,3	0,00	0,5
2006-02-21 20:30	288	28	100	3,5	14,63	-2,19	11,7	1028,52	-2,60	-6,73	14,10	1,54	5,4	0,00	0,5
2006-02-21 21:00	306	28	100	4,3	14,73	-1,99	11,7	1028,52	-2,40	-9,10	14,20	1,74	5,8	0,00	0,5
2006-02-21 21:30	310	28	100	2,8	14,73	-1,79	11,7	1028,52	-2,20	-4,99	14,20	1,94	5,0	0,00	0,5
2006-02-21 22:00	327	28	100	3,3	14,73	-1,79	11,7	1028,52	-2,20	-6,28	14,20	1,94	5,0	0,00	0,5
2006-02-21 22:30	280	28	100	3,1	14,73	-1,69	11,7	1028,52	-2,10	-4,88	14,20	2,04	6,0	0,00	0,5
2006-02-21 23:00	309	28	100	5,0	14,63	-1,49	11,7	1027,52	-1,90	-10,41	14,10	2,24	5,8	0,00	0,5
2006-02-21 23:30	279	28	100	2,8	14,63	-1,49	11,7	1027,52	-1,90	-4,66	14,10	2,24	5,8	0,00	0,5
2006-02-22 00:00	287	28	100	2,2	14,73	-1,59	11,7	1028,52	-2,00	-1,59	14,20	2,14	5,4	0,00	0,0
2006-02-22 00:30	294	28	100	3,3	14,93	-1,59	11,7	1027,52	-2,00	-6,05	14,40	2,14	5,0	0,00	0,0
2006-02-22 01:00	280	28	100	2,4	14,93	-1,19	11,7	1027,52	-1,60	-3,06	14,40	2,54	5,2	0,00	0,0
2006-02-22 01:30	289	28	100	2,6	14,93	-0,89	11,7	1027,52	-1,30	-2,74	14,40	2,84	6,8	0,00	0,0
2006-02-22 02:00	284	28	100	3,1	14,93	-0,59	11,7	1027,52	-1,00	-3,67	14,40	3,14	6,4	0,00	0,0
2006-02-22 02:30	279	28	100	4,5	14,83	-0,39	11,7	1027,52	-0,80	-8,35	14,30	3,34	6,4	0,00	0,0
2006-02-22 03:00	303	28	100	3,3	14,73	-0,39	11,7	1027,52	-0,80	-4,70	14,20	3,34	7,7	0,00	0,0
2006-02-22 03:30	297	28	100	3,9	14,73	-0,39	12,7	1026,52	-0,80	-5,94	14,20	3,34	9,0	1,02	1,0
2006-02-22 04:00	281	28	99	3,7	14,73	-0,29	12,7	1027,52	-0,85	-5,82	14,20	3,36	6,9	1,02	1,0
2006-02-22 04:30	264	28	99	2,8	14,73	-0,29	12,7	1026,52	-0,85	-3,35	14,20	3,36	5,8	0,00	1,0
2006-02-22 05:00	310	28	99	3,9	14,83	-0,29	12,7	1026,52	-0,85	-5,82	14,30	3,36	5,6	0,00	1,0
2006-02-22 05:30	305	28	98	3,5	14,93	-0,19	12,7	1025,52	-0,89	-4,47	14,40	3,37	7,1	0,00	1,0
2006-02-22 06:00	276	28	98	3,9	14,93	-0,09	12,7	1025,52	-0,79	-5,59	14,40	3,47	8,7	0,00	1,0
2006-02-22 06:30	282	28	99	2,8	14,83	-0,29	12,7	1025,52	-0,85	-3,35	14,30	3,36	6,8	0,00	1,0
2006-02-22 07:00	317	28	100	4,9	14,83	-0,09	12,7	1024,52	-0,51	-7,98	14,30	3,64	7,3	0,00	1,0
2006-02-22 07:30	305	28	99	2,6	14,73	0,01	12,7	1024,52	-0,55	-1,79	14,20	3,66	7,3	0,00	1,0
2006-02-22 08:00	315	28	98	4,3	14,73	0,21	12,7	1024,52	-0,49	-6,45	14,20	3,77	6,4	0,00	1,0
2006-02-22 08:30	317	28	98	4,1	14,73	0,41	12,7	1024,52	-0,29	-6,21	14,20	3,97	6,6	0,00	1,0
2006-02-22 09:00	267	28	98	3,7	14,83	0,61	12,7	1024,52	-0,09	-4,77	14,30	4,17	5,2	0,00	1,0
2006-02-22 09:30	299	28	98	3,7	14,83	0,82	12,7	1024,52	0,11	-4,54	14,30	4,37	7,1	0,00	1,0
2006-02-22 10:00	329	28	98	3,0	14,93	1,02	12,7	1024,52	0,30	-1,93	14,40	4,57	7,5	0,00	1,0
2006-02-22 10:30	290	28	97	3,1	14,93	1,12	12,7	1023,52	0,26	-1,82	14,40	4,59	6,8	0,00	1,0
2006-02-22 11:00	286	28	97	3,7	14,93	1,42	12,7	1023,52	0,56	-3,84	14,40	4,89	6,4	0,00	1,0
2006-02-22 11:30	282	28	95	2,2	15,03	2,02	12,7	1023,52	0,85	2,02	14,50	5,32	5,0	0,00	1,0
2006-02-22 12:00	302	28	92	3,1	15,03	2,42	12,7	1023,52	0,79	-0,40	14,50	5,47	5,2	0,00	1,0
2006-02-22 12:30	315	29	90	2,0	15,13	2,62	12,7	1023,52	0,67	2,62	14,64	5,51	5,0	0,00	1,0
2006-02-22 13:00	282	29	90	2,2	15,03	2,62	12,7	1024,52	0,67	2,62	14,54	5,51	4,3	0,00	1,0
2006-02-22 13:30	324	29	90	2,0	15,03	2,72	12,7	1024,52	0,77	2,72	14,54	5,61	4,3	0,00	1,0
2006-02-22 14:00	269	29	91	1,6	15,03	2,62	12,7	1024,52	0,83	2,62	14,54	5,59	3,1	0,00	1,0
2006-02-22 14:30	294	29	91	2,2	14,93	2,72	12,7	1024,52	0,93	2,72	14,44	5,69	22,6	0,00	1,0
2006-02-22 15:00	287	29	92	2,4	14,93	2,62	12,7	1024,52	0,99	0,95	14,44	5,67	4,5	0,00	1,0
2006-02-22 15:30	286	29	95	3,3	14,93	2,42	12,7	1023,52	1,25	-1,53	14,44	5,72	6,0	0,00	1,0
2006-02-22 16:00	300	29	96	1,8	14,93	2,32	12,7	1023,52	1,30	2,32	14,44	5,70	4,5	0,00	1,0
2006-02-22 16:30	281	29	97	0,0	14,93	2,12	12,7	1024,52	1,25	2,12	14,44	5,59	2,8	0,00	1,0
2006-02-22 17:00	291	29	99	1,4	15,03	2,12	13,2	1024,52	1,55	2,12	14,54	5,76	3,3	0,51	1,5
2006-02-22 17:30	284	29	100	2,8	15,13	2,12	13,2	1024,52	1,69	-0,72	14,64	5,85	4,1	0,51	1,5
2006-02-22 18:00	327	29	100	2,2	15,13	2,12	13,2	1023,52	1,69	2,12	14,64	5,85	4,5	0,00	1,5
2006-02-22 18:30	307	29	100	1,6	15,23	2,22	13,2	1023,52	1,79	2,22	14,74	5,95	4,1	0,00	1,5
2006-02-22 19:00	300	29	100	1,6	15,33	2,12	13,2	1024,52	1,69	2,12	14,84	5,85	3,0	0,00	1,5
2006-02-22 19:30	304	29	100	2,2	15,33	2,12	13,2	1024,52	1,69	2,12	14,84	5,85	4,3	0,00	1,5
2006-02-22 20:00	294	29	100	1,6	15,23	2,42	13,2	1024,52	1,99	2,42	14,74	6,15	4,1	0,00	1,5
2006-02-22 20:30	292	29	100	4,1	15,23	2,42	13,2	1024,52	1,99	-3,81	14,74	6,15	5,2	0,00	1,5

Datum	Vindrikt °	Fukt inne Rh%	Fukt ute Rh%	Vindhast m/s	Temp in °C	Temp ute °C	Nb. Mån mm	Tryck Mbar	Dagggp °C	Kyleffekt °C	Vix inne °C	Vix ute °C	Vindby m/s	Korr lufttryck	Nederb./dygn mm
2006-02-22 21:00	302	29	100	3,7	15,13	2,62	13,2	1024,52	2,19	-2,44	14,64	6,35	6,0	0,00	1,5
2006-02-22 21:30	298	29	100	2,4	15,03	2,62	13,2	1024,52	2,19	0,95	14,54	6,35	5,8	0,00	1,5
2006-02-22 22:00	282	29	100	4,5	14,93	2,62	13,2	1024,52	2,19	-4,63	14,44	6,35	5,4	0,00	1,5
2006-02-22 22:30	281	29	100	2,6	14,93	2,62	14,7	1024,52	2,19	0,95	14,44	6,35	4,9	1,52	3,0
2006-02-22 23:00	310	29	100	1,6	15,03	2,72	14,7	1024,52	2,29	2,72	14,54	6,45	4,5	1,52	3,0
2006-02-22 23:30	330	29	100	1,4	15,13	2,52	14,7	1024,52	2,09	2,52	14,64	6,25	4,3	0,00	3,0
2006-02-23 00:00	284	29	100	3,0	15,23	2,72	14,7	1024,52	2,29	-0,07	14,74	6,45	5,4	0,00	0,0
2006-02-23 00:30	291	29	100	3,9	15,33	2,52	15,7	1024,52	2,09	-2,55	14,84	6,25	10,0	1,02	1,0
2006-02-23 01:00	307	30	100	4,7	15,33	2,52	15,7	1024,52	2,09	-4,76	14,88	6,25	7,3	1,02	1,0
2006-02-23 01:30	277	30	100	4,5	15,33	2,32	15,7	1025,52	1,89	-5,01	14,88	6,05	7,9	0,00	1,0
2006-02-23 02:00	300	30	100	2,0	15,33	2,22	15,7	1025,52	1,79	2,22	14,88	5,95	5,8	0,00	1,0
2006-02-23 02:30	295	30	100	1,6	15,33	2,12	15,7	1025,52	1,69	2,12	14,88	5,85	4,1	0,00	1,0
2006-02-23 03:00	313	30	100	1,6	15,33	2,02	15,7	1025,52	1,59	2,02	14,88	5,75	3,5	0,00	1,0
2006-02-23 03:30	317	30	100	0,0	15,23	2,02	15,7	1025,52	1,59	2,02	14,78	5,75	3,5	0,00	1,0
2006-02-23 04:00	296	30	100	2,6	15,33	2,22	15,7	1025,52	1,79	0,53	14,88	5,95	4,3	0,00	1,0
2006-02-23 04:30	295	30	100	1,6	15,33	2,12	15,7	1025,52	1,69	2,12	14,88	5,85	3,5	0,00	1,0
2006-02-23 05:00	298	30	100	3,3	15,43	2,32	15,7	1025,52	1,89	-1,65	14,98	6,05	5,4	0,00	1,0
2006-02-23 05:30	298	30	100	0,0	15,43	2,02	15,7	1025,52	1,59	2,02	14,98	5,75	3,9	0,00	1,0
2006-02-23 06:00	295	29	100	1,4	15,53	1,82	15,7	1025,52	1,39	1,82	15,04	5,55	3,9	0,00	1,0
2006-02-23 06:30	295	29	100	0,0	15,63	1,62	15,7	1026,52	1,19	1,62	15,14	5,35	3,9	0,00	1,0
2006-02-23 07:00	342	29	100	1,2	15,63	1,82	15,7	1026,52	1,39	1,82	15,14	5,55	2,0	0,00	1,0
2006-02-23 07:30	341	29	100	0,0	15,63	1,72	15,7	1026,52	1,29	1,72	15,14	5,45	1,4	0,00	1,0
2006-02-23 08:00	321	29	100	0,0	15,63	1,92	15,7	1027,52	1,49	1,92	15,14	5,65	2,0	0,00	1,0
2006-02-23 08:30	351	29	100	1,2	15,63	1,62	15,7	1027,52	1,19	1,62	15,14	5,35	1,2	0,00	1,0
2006-02-23 09:00	312	29	100	0,0	15,63	1,82	15,7	1027,52	1,39	1,82	15,14	5,55	2,4	0,00	1,0
2006-02-23 09:30	107	29	100	1,2	15,63	2,02	15,7	1027,52	1,59	2,02	15,14	5,75	2,6	0,00	1,0
2006-02-23 10:00	288	29	100	0,0	15,63	2,52	15,7	1028,52	2,09	2,52	15,14	6,25	2,4	0,00	1,0
2006-02-23 10:30	301	29	96	3,5	15,63	3,92	15,7	1028,52	2,89	0,16	15,14	7,30	3,9	0,00	1,0
2006-02-23 11:00	306	29	84	2,0	15,73	5,02	15,7	1028,52	2,03	5,02	15,24	7,44	5,6	0,00	1,0
2006-02-23 11:30	297	29	82	3,3	15,63	4,92	15,7	1028,52	1,58	1,29	15,14	7,20	5,2	0,00	1,0
2006-02-23 12:00	330	29	83	2,8	15,63	4,82	15,7	1028,52	1,66	2,23	15,14	7,17	5,6	0,00	1,0
2006-02-23 12:30	328	29	83	2,6	15,63	4,82	15,7	1028,52	1,66	3,27	15,14	7,17	5,4	0,00	1,0
2006-02-23 13:00	332	29	84	1,2	15,63	4,92	15,7	1028,52	1,93	4,92	15,14	7,34	4,9	0,00	1,0
2006-02-23 13:30	336	29	83	0,0	15,53	5,02	15,7	1028,52	1,86	5,02	15,04	7,37	3,1	0,00	1,0
2006-02-23 14:00	288	29	85	1,8	15,53	4,62	15,7	1028,52	1,81	4,62	15,04	7,12	2,8	0,00	1,0
2006-02-23 14:30	274	30	88	1,2	15,53	4,22	15,7	1028,52	1,92	4,22	15,08	6,95	3,1	0,00	1,0
2006-02-23 15:00	291	30	89	1,8	15,43	4,02	15,7	1029,52	1,89	4,02	14,98	6,83	3,0	0,00	1,0
2006-02-23 15:30	303	30	90	0,0	15,43	3,82	15,7	1029,52	1,85	3,82	14,98	6,71	3,3	0,00	1,0
2006-02-23 16:00	313	30	92	0,0	15,43	3,62	15,7	1029,52	1,98	3,62	14,98	6,67	2,4	0,00	1,0
2006-02-23 16:30	297	30	93	0,0	15,53	3,12	15,7	1029,52	1,64	3,12	15,08	6,25	2,2	0,00	1,0
2006-02-23 17:00	297	29	93	0,0	15,53	2,72	15,7	1029,52	1,24	2,72	15,04	5,85	0,0	0,00	1,0
2006-02-23 17:30	299	29	96	0,0	15,63	2,62	15,7	1029,52	1,60	2,62	15,14	6,00	1,4	0,00	1,0
2006-02-23 18:00	299	29	95	0,0	15,63	1,62	15,7	1029,52	0,46	1,62	15,14	4,92	0,0	0,00	1,0
2006-02-23 18:30	351	29	100	0,0	15,73	1,72	15,7	1030,52	1,29	1,72	15,24	5,45	1,8	0,00	1,0
2006-02-23 19:00	351	29	100	0,0	15,73	0,92	15,7	1030,52	0,49	0,92	15,24	4,64	1,2	0,00	1,0
2006-02-23 19:30	351	29	100	0,0	15,73	1,12	15,7	1030,52	0,69	1,12	15,24	4,85	1,4	0,00	1,0
2006-02-23 20:00	351	29	100	0,0	15,73	0,92	15,7	1030,52	0,49	0,92	15,24	4,64	0,0	0,00	1,0
2006-02-23 20:30	351	29	100	0,0	15,73	1,02	15,7	1030,52	0,59	1,02	15,24	4,75	0,0	0,00	1,0
2006-02-23 21:00	351	29	100	0,0	15,73	1,12	15,7	1030,52	0,69	1,12	15,24	4,85	0,0	0,00	1,0
2006-02-23 21:30	351	29	100	0,0	15,73	1,12	15,7	1030,52	0,69	1,12	15,24	4,85	0,0	0,00	1,0

Datum	Vindrikt °	Fukt inne Rh%	Fukt ute Rh%	Vindhast m/s	Temp in °C	Temp ute °C	Nb. Mån mm	Tryck Mbar	Daggp °C	Kyleffekt °C	Vix inne °C	Vix ute °C	Vindby m/s	Korr lufttryck	Nederb./dygn mm
2006-02-23 22:00	351	29	100	0,0	15,83	0,92	15,7	1030,52	0,49	0,92	15,34	4,64	0,0	0,00	1,0
2006-02-23 22:30	351	29	100	0,0	15,83	0,41	15,7	1030,52	-0,01	0,41	15,34	4,14	0,0	0,00	1,0
2006-02-23 23:00	351	29	100	0,0	15,83	0,11	15,7	1030,52	-0,31	0,11	15,34	3,84	0,0	0,00	1,0
2006-02-23 23:30	351	29	100	0,0	15,83	-0,39	15,7	1030,52	-0,80	-0,39	15,34	3,34	0,0	0,00	1,0
2006-02-24 00:00	340	29	100	0,0	15,83	0,31	15,7	1030,52	-0,11	0,31	15,34	4,04	1,8	0,00	0,0
2006-02-24 00:30	335	29	100	0,0	15,83	-0,19	15,7	1030,52	-0,60	-0,19	15,34	3,54	0,0	0,00	0,0
2006-02-24 01:00	335	29	100	0,0	15,83	-0,69	15,7	1030,52	-1,10	-0,69	15,34	3,04	0,0	0,00	0,0
2006-02-24 01:30	335	29	100	0,0	15,83	-0,89	15,7	1029,52	-1,30	-0,89	15,34	2,84	0,0	0,00	0,0
2006-02-24 02:00	334	29	100	0,0	15,83	-1,09	15,7	1030,52	-1,50	-1,09	15,34	2,64	1,2	0,00	0,0
2006-02-24 02:30	293	29	100	0,0	15,83	-0,59	15,7	1029,52	-1,00	-0,59	15,34	3,14	2,2	0,00	0,0
2006-02-24 03:00	298	29	100	0,0	15,83	-0,09	15,7	1029,52	-0,51	-0,09	15,34	3,64	2,4	0,00	0,0
2006-02-24 03:30	290	29	100	1,2	15,83	0,31	15,7	1029,52	-0,11	0,31	15,34	4,04	2,2	0,00	0,0
2006-02-24 04:00	292	29	100	1,6	15,93	0,31	15,7	1028,52	-0,11	0,31	15,44	4,04	2,0	0,00	0,0
2006-02-24 04:30	256	29	100	0,0	15,93	0,51	15,7	1028,52	0,09	0,51	15,44	4,24	2,8	0,00	0,0
2006-02-24 05:00	266	29	100	0,0	15,93	0,51	15,7	1027,52	0,09	0,51	15,44	4,24	2,2	0,00	0,0
2006-02-24 05:30	263	29	100	0,0	15,93	0,01	15,7	1027,52	-0,41	0,01	15,44	3,74	1,8	0,00	0,0
2006-02-24 06:00	298	29	100	0,0	15,83	0,41	15,7	1027,52	-0,01	0,41	15,34	4,14	3,5	0,00	0,0
2006-02-24 06:30	298	29	100	1,2	15,83	0,51	15,7	1027,52	0,09	0,51	15,34	4,24	3,1	0,00	0,0
2006-02-24 07:00	317	29	100	0,0	15,83	0,21	15,7	1027,52	-0,21	0,21	15,34	3,94	3,1	0,00	0,0
2006-02-24 07:30	304	29	100	0,0	15,83	-0,09	15,7	1027,52	-0,51	-0,09	15,34	3,64	2,2	0,00	0,0
2006-02-24 08:00	306	29	100	1,2	15,83	-0,39	15,7	1027,52	-0,80	-0,39	15,34	3,34	2,4	0,00	0,0
2006-02-24 08:30	285	29	100	1,6	15,83	-0,49	15,7	1027,52	-0,90	-0,49	15,34	3,24	2,8	0,00	0,0
2006-02-24 09:00	286	29	100	3,5	15,83	-0,29	15,7	1027,52	-0,70	-4,58	15,34	3,44	3,5	0,00	0,0
2006-02-24 09:30	300	29	100	1,2	15,83	-0,19	15,7	1027,52	-0,60	-0,19	15,34	3,54	3,5	0,00	0,0
2006-02-24 10:00	291	29	100	1,4	15,83	0,11	15,7	1027,52	-0,31	0,11	15,34	3,84	3,0	0,00	0,0
2006-02-24 10:30	291	29	100	1,6	15,83	0,41	15,7	1027,52	-0,01	0,41	15,34	4,14	2,8	0,00	0,0
2006-02-24 11:00	302	29	98	2,4	15,83	0,72	15,7	1027,52	0,01	-1,05	15,34	4,27	3,1	0,00	0,0
2006-02-24 11:30	274	29	94	1,6	15,73	1,12	15,7	1027,52	-0,19	1,12	15,24	4,33	5,2	0,00	0,0
2006-02-24 12:00	318	29	91	3,0	15,63	1,82	15,7	1027,52	0,04	-1,05	15,14	4,79	5,8	0,00	0,0
2006-02-24 12:30	279	29	89	5,0	15,53	2,32	15,7	1026,52	0,22	-5,62	15,04	5,13	6,8	0,00	0,0
2006-02-24 13:00	295	30	87	5,4	15,43	2,82	15,7	1026,52	0,38	-5,60	14,98	5,47	8,5	0,00	0,0
2006-02-24 13:30	266	30	83	4,3	15,43	3,12	15,7	1026,52	0,00	-2,96	14,98	5,47	9,2	0,00	0,0
2006-02-24 14:00	306	30	86	5,4	15,33	2,72	15,7	1026,52	0,12	-5,72	14,88	5,30	7,3	0,00	0,0
2006-02-24 14:30	282	30	87	2,4	15,33	2,62	15,7	1026,52	0,19	0,95	14,88	5,27	7,1	0,00	0,0
2006-02-24 15:00	302	30	90	2,4	15,23	2,42	15,7	1025,52	0,48	0,74	14,78	5,31	8,1	0,00	0,0
2006-02-24 15:30	300	30	91	3,3	15,13	2,22	15,7	1025,52	0,44	-1,76	14,68	5,19	7,1	0,00	0,0
2006-02-24 16:00	270	30	92	2,6	15,13	2,12	15,7	1025,52	0,49	0,42	14,68	5,17	5,0	0,00	0,0
2006-02-24 16:30	289	30	94	3,7	15,13	2,02	15,7	1025,52	0,70	-3,14	14,68	5,23	5,6	0,00	0,0
2006-02-24 17:00	278	30	94	3,5	15,03	1,72	15,7	1025,52	0,41	-2,32	14,58	4,93	6,0	0,00	0,0
2006-02-24 17:30	311	30	90	1,6	15,03	1,12	15,7	1025,52	-0,81	1,12	14,58	4,01	3,7	0,00	0,0
2006-02-24 18:00	305	30	81	1,8	15,13	1,02	15,7	1025,52	-2,39	1,02	14,68	3,22	5,6	0,00	0,0
2006-02-24 18:30	313	30	78	0,0	15,13	0,61	15,7	1025,52	-3,30	0,61	14,68	2,60	3,3	0,00	0,0
2006-02-24 19:00	308	30	73	4,3	15,13	0,51	15,7	1025,52	-4,32	-6,09	14,68	2,16	6,8	0,00	0,0
2006-02-24 19:30	289	30	75	4,5	15,13	0,41	15,7	1024,52	-4,04	-7,36	14,68	2,19	6,9	0,00	0,0
2006-02-24 20:00	294	30	75	2,2	15,13	0,11	15,7	1024,52	-4,33	0,11	14,68	1,89	5,6	0,00	0,0
2006-02-24 20:30	274	30	78	0,0	15,23	-0,39	15,7	1024,52	-4,27	-0,39	14,78	1,60	4,1	0,00	0,0
2006-02-24 21:00	305	30	81	2,6	15,23	-0,29	15,7	1024,52	-3,65	-2,11	14,78	1,92	5,6	0,00	0,0
2006-02-24 21:30	300	29	81	2,8	15,23	-0,19	15,7	1024,52	-3,56	-3,24	14,74	2,02	6,8	0,00	0,0
2006-02-24 22:00	309	29	80	2,0	15,33	-0,19	15,7	1024,52	-3,73	-0,19	14,84	1,94	5,6	0,00	0,0
2006-02-24 22:30	287	29	78	2,2	15,33	0,01	15,7	1023,52	-3,89	0,01	14,84	2,00	5,4	0,00	0,0

Datum	Vindrikt °	Fukt inne Rh%	Fukt ute Rh%	Vindhast m/s	Temp in °C	Temp ute °C	Nb. Mån mm	Tryck Mbar	Daggp °C	Kyleffekt °C	Vix inne °C	Vix ute °C	Vindby m/s	Korr lufttryck	Nederb./dygn mm
2006-02-24 23:00	336	29	79	3,1	15,33	-0,19	15,7	1023,52	-3,90	-3,24	14,84	1,87	6,8	0,00	0,0
2006-02-24 23:30	309	29	76	5,8	15,33	-0,29	15,7	1023,52	-4,54	-9,56	14,84	1,56	5,8	0,00	0,0
2006-02-25 00:00	310	29	78	4,9	15,33	-0,39	15,7	1023,52	-4,27	-8,35	14,84	1,60	6,0	0,00	0,0
2006-02-25 00:30	307	29	77	4,5	15,23	-0,49	15,7	1023,52	-4,55	-8,48	14,74	1,43	6,9	0,00	0,0
2006-02-25 01:00	300	29	94	1,2	15,23	-1,79	15,7	1023,52	-3,06	-1,79	14,74	1,43	6,9	0,00	0,0
2006-02-25 01:30	299	29	91	1,6	15,33	-1,69	15,7	1023,52	-3,41	-1,69	14,84	1,29	4,7	0,00	0,0
2006-02-25 02:00	310	29	85	0,0	15,33	-1,89	15,7	1023,52	-4,55	-1,89	14,84	0,62	4,5	0,00	0,0
2006-02-25 02:30	290	29	76	2,8	15,33	-2,29	15,7	1023,52	-6,47	-5,53	14,84	-0,44	4,9	0,00	0,0
2006-02-25 03:00	313	29	72	0,0	15,33	-3,09	15,7	1023,52	-7,97	-3,09	14,84	-1,51	5,4	0,00	0,0
2006-02-25 03:30	310	29	74	2,6	15,33	-3,49	15,7	1023,52	-7,99	-5,49	14,84	-1,78	4,5	0,00	0,0
2006-02-25 04:00	309	29	77	1,8	15,33	-3,69	15,7	1023,52	-7,64	-3,69	14,84	-1,77	4,3	0,00	0,0
2006-02-25 04:30	284	29	80	3,0	15,33	-3,89	15,7	1023,52	-7,32	-7,28	14,84	-1,76	3,9	0,00	0,0
2006-02-25 05:00	291	29	82	0,0	15,33	-4,09	15,7	1022,52	-7,19	-4,09	14,84	-1,81	3,9	0,00	0,0
2006-02-25 05:30	291	29	83	0,0	15,43	-4,59	15,7	1023,52	-7,51	-4,59	14,94	-2,24	2,6	0,00	0,0
2006-02-25 06:00	312	29	87	0,0	15,53	-4,49	15,7	1023,52	-6,78	-4,49	15,04	-1,83	2,0	0,00	0,0
2006-02-25 06:30	302	29	87	0,0	15,53	-4,49	15,7	1023,52	-6,78	-4,49	15,04	-1,83	2,4	0,00	0,0
2006-02-25 07:00	302	29	88	0,0	15,63	-4,79	15,7	1023,52	-6,92	-4,79	15,14	-2,06	2,6	0,00	0,0
2006-02-25 07:30	301	29	88	0,0	15,63	-5,09	15,7	1023,52	-7,22	-5,09	15,14	-2,36	2,2	0,00	0,0
2006-02-25 08:00	300	29	90	1,2	15,63	-5,29	15,7	1023,52	-7,11	-5,29	15,14	-2,40	1,8	0,00	0,0
2006-02-25 08:30	292	29	81	1,6	15,63	-4,89	15,7	1024,52	-8,13	-4,89	15,14	-2,69	3,3	0,00	0,0
2006-02-25 09:00	293	28	79	1,6	15,53	-4,69	15,7	1024,52	-8,27	-4,69	15,00	-2,63	3,1	0,00	0,0
2006-02-25 09:30	308	29	66	2,8	15,43	-4,19	15,7	1024,52	-10,18	-7,61	14,94	-3,00	5,0	0,00	0,0
2006-02-25 10:00	321	28	60	1,6	15,43	-3,89	15,7	1024,52	-11,16	-3,89	14,90	-3,06	5,2	0,00	0,0
2006-02-25 10:30	301	28	60	5,4	15,33	-3,79	15,7	1024,52	-11,06	-14,04	14,80	-2,96	9,2	0,00	0,0
2006-02-25 11:00	344	28	59	5,2	15,23	-3,69	15,7	1024,52	-11,19	-13,18	14,70	-2,92	7,7	0,00	0,0
2006-02-25 11:30	296	28	56	3,1	15,23	-3,59	15,7	1024,52	-11,78	-6,95	14,70	-2,98	8,9	0,00	0,0
2006-02-25 12:00	351	28	56	4,7	15,23	-3,59	15,7	1024,52	-11,78	-12,32	14,70	-2,98	9,8	0,00	0,0
2006-02-25 12:30	301	28	56	4,1	15,13	-3,49	15,7	1024,52	-11,69	-10,91	14,60	-2,88	8,5	0,00	0,0
2006-02-25 13:00	290	28	54	3,0	15,13	-3,39	15,7	1024,52	-12,08	-6,73	14,60	-2,89	8,1	0,00	0,0
2006-02-25 13:30	340	28	54	4,1	15,23	-3,39	15,7	1025,52	-12,08	-10,79	14,70	-2,89	8,1	0,00	0,0
2006-02-25 14:00	305	29	55	3,7	15,23	-3,39	15,7	1025,52	-11,83	-9,44	14,74	-2,84	7,7	0,00	0,0
2006-02-25 14:30	325	29	55	2,2	15,33	-3,59	15,7	1024,52	-12,02	-3,59	14,84	-3,04	8,7	0,00	0,0
2006-02-25 15:00	331	29	55	3,1	15,43	-3,59	15,7	1024,52	-12,02	-6,95	14,94	-3,04	8,1	0,00	0,0
2006-02-25 15:30	333	29	57	5,0	15,53	-3,69	15,7	1024,52	-11,64	-13,18	15,04	-3,03	8,1	0,00	0,0
2006-02-25 16:00	307	28	59	4,1	15,53	-4,09	15,7	1024,52	-11,57	-11,63	15,00	-3,32	6,2	0,00	0,0
2006-02-25 16:30	311	28	60	1,8	15,53	-4,39	15,7	1023,52	-11,63	-4,39	15,00	-3,56	7,5	0,00	0,0
2006-02-25 17:00	307	28	62	3,0	15,53	-4,89	15,7	1023,52	-11,67	-8,37	15,00	-3,94	4,9	0,00	0,0
2006-02-25 17:30	305	28	65	1,2	15,43	-5,29	15,7	1023,52	-11,43	-5,29	14,90	-4,16	4,5	0,00	0,0
2006-02-25 18:00	298	28	76	3,3	15,43	-5,49	15,7	1022,52	-9,56	-10,46	14,90	-3,64	4,1	0,00	0,0
2006-02-25 18:30	306	28	80	0,0	15,33	-5,79	15,7	1022,52	-9,17	-5,79	14,80	-3,66	4,9	0,00	0,0
2006-02-25 19:00	296	28	82	2,0	15,33	-5,99	15,7	1021,52	-9,04	-5,99	14,80	-3,71	3,1	0,00	0,0
2006-02-25 19:30	283	28	86	0,0	15,23	-6,39	15,7	1021,52	-8,80	-6,39	14,70	-3,81	3,5	0,00	0,0
2006-02-25 20:00	286	28	91	2,6	15,23	-6,39	16,8	1020,52	-8,05	-8,55	14,70	-3,42	3,5	1,02	1,0
2006-02-25 20:30	289	28	92	2,2	15,23	-5,79	16,8	1020,52	-7,31	-5,79	14,70	-2,74	4,9	1,02	1,0
2006-02-25 21:00	271	28	93	2,2	15,13	-5,89	16,8	1019,52	-7,27	-5,89	14,60	-2,76	3,7	0,00	1,0
2006-02-25 21:30	293	28	94	2,4	15,13	-5,69	16,8	1019,52	-6,92	-7,81	14,60	-2,47	5,2	0,00	1,0
2006-02-25 22:00	304	28	95	3,0	15,33	-5,49	16,8	1018,52	-6,58	-9,03	14,80	-2,19	4,7	0,00	1,0
2006-02-25 22:30	291	28	94	4,5	15,73	-5,39	16,8	1018,52	-6,63	-14,55	15,20	-2,17	5,2	0,00	1,0
2006-02-25 23:00	301	28	94	2,0	15,73	-5,29	16,8	1017,52	-6,53	-5,29	15,20	-2,07	4,9	0,00	1,0
2006-02-25 23:30	306	28	94	1,4	15,73	-5,29	16,8	1016,51	-6,53	-5,29	15,20	-2,07	5,2	0,00	1,0

Datum	Vindrikt °	Fukt inne Rh%	Fukt ute Rh%	Vindhast m/s	Temp in °C	Temp ute °C	Nb. Mån mm	Tryck Mbar	Daggp °C	Kyleffekt °C	Vix inne °C	Vix ute °C	Vindby m/s	Korr lufttryck	Nederb./dygn mm
2006-02-26 00:00	284	28	95	1,2	15,73	-5,09	16,8	1016,51	-6,19	-5,09	15,20	-1,79	5,6	0,00	0,0
2006-02-26 00:30	245	28	96	2,6	15,73	-4,99	16,8	1015,51	-5,95	-7,07	15,20	-1,60	4,7	0,00	0,0
2006-02-26 01:00	275	28	97	1,8	15,83	-4,99	16,8	1014,51	-5,81	-4,99	15,30	-1,52	3,5	0,00	0,0
2006-02-26 01:30	293	28	97	2,0	15,73	-4,99	16,8	1014,51	-5,81	-4,99	15,20	-1,52	4,9	0,00	0,0
2006-02-26 02:00	287	28	99	0,0	15,73	-4,79	16,8	1013,51	-5,33	-4,79	15,20	-1,15	4,5	0,00	0,0
2006-02-26 02:30	270	28	99	0,0	15,73	-5,09	16,8	1012,51	-5,63	-5,09	15,20	-1,45	3,3	0,00	0,0
2006-02-26 03:00	265	28	99	0,0	15,73	-5,39	16,8	1012,51	-5,93	-5,39	15,20	-1,75	1,8	0,00	0,0
2006-02-26 03:30	261	28	100	0,0	15,83	-5,39	16,8	1011,51	-5,79	-5,39	15,30	-1,66	1,6	0,00	0,0
2006-02-26 04:00	283	28	100	0,0	15,83	-5,19	16,8	1010,51	-5,59	-5,19	15,30	-1,46	1,8	0,00	0,0
2006-02-26 04:30	296	28	100	0,0	15,83	-5,19	16,8	1010,51	-5,59	-5,19	15,30	-1,46	1,4	0,00	0,0
2006-02-26 05:00	310	28	100	1,4	15,93	-5,19	16,8	1010,51	-5,59	-5,19	15,40	-1,46	2,6	0,00	0,0
2006-02-26 05:30	295	28	100	1,4	15,93	-5,39	16,8	1009,51	-5,79	-5,39	15,40	-1,66	3,7	0,00	0,0
2006-02-26 06:00	305	28	100	0,0	15,93	-5,89	16,8	1009,51	-6,29	-5,89	15,40	-2,16	2,2	0,00	0,0
2006-02-26 06:30	339	28	100	0,0	15,93	-5,89	16,8	1009,51	-6,29	-5,89	15,40	-2,16	2,6	0,00	0,0
2006-02-26 07:00	339	28	100	0,0	15,93	-5,79	16,8	1009,51	-6,19	-5,79	15,40	-2,06	2,6	0,00	0,0
2006-02-26 07:30	323	28	97	0,0	15,93	-5,99	16,8	1010,51	-6,80	-5,99	15,40	-2,52	2,8	0,00	0,0
2006-02-26 08:00	335	28	93	3,0	15,93	-5,89	16,8	1010,51	-7,27	-9,46	15,40	-2,76	4,3	0,00	0,0
2006-02-26 08:30	339	28	84	3,5	15,93	-5,79	16,8	1010,51	-8,52	-10,80	15,40	-3,36	5,4	0,00	0,0
2006-02-26 09:00	269	28	79	3,0	15,93	-5,49	16,8	1011,51	-9,05	-9,03	15,40	-3,43	7,3	0,00	0,0
2006-02-26 09:30	5	28	75	5,0	15,93	-5,29	16,8	1011,51	-9,54	-15,19	15,40	-3,51	7,9	0,00	0,0
2006-02-26 10:00	342	28	74	4,1	15,93	-5,29	16,8	1011,51	-9,72	-13,08	15,40	-3,58	8,3	0,00	0,0
2006-02-26 10:30	338	28	74	4,3	15,93	-5,49	16,8	1012,51	-9,91	-13,32	15,40	-3,78	7,5	0,00	0,0
2006-02-26 11:00	351	28	71	4,3	15,83	-5,39	16,8	1012,51	-10,36	-13,20	15,30	-3,88	7,9	0,00	0,0
2006-02-26 11:30	325	28	67	3,5	15,83	-4,99	16,8	1012,51	-10,74	-9,89	15,30	-3,74	7,7	0,00	0,0
2006-02-26 12:00	336	28	67	5,6	15,83	-4,69	16,8	1012,51	-10,46	-15,19	15,30	-3,44	8,3	0,00	0,0
2006-02-26 12:30	336	28	64	3,0	15,73	-4,69	16,8	1013,51	-11,06	-8,15	15,20	-3,62	7,5	0,00	0,0
2006-02-26 13:00	316	28	58	2,8	15,73	-4,39	16,8	1013,51	-12,07	-7,83	15,20	-3,67	6,6	0,00	0,0
2006-02-26 13:30	313	28	58	2,0	15,73	-4,49	16,8	1013,51	-12,16	-4,49	15,20	-3,77	6,6	0,00	0,0
2006-02-26 14:00	305	28	56	2,8	15,83	-4,39	17,8	1013,51	-12,53	-7,83	15,30	-3,78	7,5	1,02	1,0
2006-02-26 14:30	328	28	57	3,7	15,83	-4,49	17,8	1013,51	-12,39	-10,72	15,30	-3,83	6,4	1,02	1,0
2006-02-26 15:00	343	28	56	3,3	15,83	-4,59	17,8	1013,51	-12,72	-9,44	15,30	-3,98	6,4	0,00	1,0
2006-02-26 15:30	319	28	53	2,0	15,83	-4,69	17,8	1013,51	-13,53	-4,69	15,30	-4,24	6,6	0,00	1,0
2006-02-26 16:00	317	28	53	3,5	15,83	-4,99	17,8	1013,51	-13,81	-9,89	15,30	-4,54	5,8	0,00	1,0
2006-02-26 16:30	335	28	55	2,4	15,83	-5,39	17,8	1013,51	-13,70	-7,49	15,30	-4,84	6,0	0,00	1,0
2006-02-26 17:00	334	28	58	1,6	15,83	-5,89	17,8	1013,51	-13,48	-5,89	15,30	-5,17	4,1	0,00	1,0
2006-02-26 17:30	331	28	61	0,0	15,63	-6,59	17,8	1013,51	-13,48	-6,59	15,10	-5,70	2,0	0,00	1,0
2006-02-26 18:00	333	28	64	0,0	15,43	-7,49	17,8	1013,51	-13,72	-7,49	14,90	-6,43	2,4	0,00	1,0
2006-02-26 18:30	340	28	63	0,0	15,33	-7,89	17,8	1013,51	-14,30	-7,89	14,80	-6,89	2,4	0,00	1,0
2006-02-26 19:00	340	28	64	0,0	15,23	-8,69	17,8	1013,51	-14,85	-8,69	14,70	-7,63	2,2	0,00	1,0
2006-02-26 19:30	340	28	67	0,0	15,13	-9,99	17,8	1013,51	-15,51	-9,99	14,60	-8,74	0,0	0,00	1,0
2006-02-26 20:00	340	28	67	0,0	15,23	-10,39	17,8	1013,51	-15,89	-10,39	14,70	-9,14	0,0	0,00	1,0
2006-02-26 20:30	341	28	67	0,0	15,33	-10,29	17,8	1012,51	-15,80	-10,29	14,80	-9,04	1,8	0,00	1,0
2006-02-26 21:00	343	28	67	0,0	15,43	-10,19	17,8	1012,51	-15,70	-10,19	14,90	-8,94	2,4	0,00	1,0
2006-02-26 21:30	342	28	67	0,0	15,53	-10,49	17,8	1012,51	-15,99	-10,49	15,00	-9,24	1,8	0,00	1,0
2006-02-26 22:00	341	28	67	0,0	15,53	-10,70	17,8	1012,51	-16,18	-10,70	15,00	-9,44	1,4	0,00	1,0
2006-02-26 22:30	341	27	67	0,0	15,53	-11,70	17,8	1011,51	-17,13	-11,70	14,97	-10,44	0,0	0,00	1,0
2006-02-26 23:00	341	28	67	0,0	15,43	-11,60	17,8	1011,51	-17,04	-11,60	14,90	-10,34	1,2	0,00	1,0
2006-02-26 23:30	341	28	67	0,0	15,43	-11,90	17,8	1011,51	-17,32	-11,90	14,90	-10,64	0,0	0,00	1,0
2006-02-27 00:00	341	28	67	0,0	15,53	-12,20	17,8	1010,51	-17,61	-12,20	15,00	-10,94	0,0	0,00	0,0
2006-02-27 00:30	341	28	67	0,0	15,63	-12,10	17,8	1010,51	-17,61	-12,10	15,10	-13,33	0,0	0,00	0,0

Datum	Vindrikt °	Fukt inne Rh%	Fukt ute Rh%	Vindhast m/s	Temp in °C	Temp ute °C	Nb. Män mm	Tryck Mbar	Daggp °C	Kyleffekt °C	Vix inne °C	Vix ute °C	Vindby m/s	Korr lufttryck	Nederb./dygn mm
2006-02-27 01:00	341	28	67	0,0	15,63	-12,20	17,8	1010,51	-17,61	-12,20	15,10	-13,43	0,0	0,00	0,0
2006-02-27 01:30	341	28	67	0,0	15,63	-12,60	17,8	1009,51	-17,61	-12,60	15,10	-13,83	0,0	0,00	0,0
2006-02-27 02:00	341	27	67	0,0	15,63	-12,70	17,8	1009,51	-17,61	-12,70	15,07	-13,93	0,0	0,00	0,0
2006-02-27 02:30	341	27	67	0,0	15,63	-12,50	17,8	1008,51	-17,61	-12,50	15,07	-13,73	0,0	0,00	0,0
2006-02-27 03:00	341	27	67	0,0	15,63	-13,20	17,8	1008,51	-17,61	-13,20	15,07	-14,43	0,0	0,00	0,0
2006-02-27 03:30	341	27	67	0,0	15,53	-13,40	17,8	1007,51	-17,61	-13,40	14,97	-14,63	0,0	0,00	0,0
2006-02-27 04:00	341	27	67	0,0	15,53	-13,60	17,8	1007,51	-17,61	-13,60	14,97	-14,83	0,0	0,00	0,0
2006-02-27 04:30	341	27	67	0,0	15,53	-13,50	17,8	1007,51	-17,61	-13,50	14,97	-14,73	0,0	0,00	0,0
2006-02-27 05:00	341	27	67	0,0	15,63	-13,20	17,8	1006,51	-17,61	-13,20	15,07	-14,43	0,0	0,00	0,0
2006-02-27 05:30	341	27	67	0,0	15,63	-13,20	17,8	1005,51	-17,61	-13,20	15,07	-14,43	0,0	0,00	0,0
2006-02-27 06:00	341	27	67	0,0	15,63	-13,00	17,8	1005,51	-17,61	-13,00	15,07	-14,23	0,0	0,00	0,0
2006-02-27 06:30	341	27	67	0,0	15,63	-13,60	17,8	1004,51	-17,61	-13,60	15,07	-14,83	0,0	0,00	0,0
2006-02-27 07:00	341	27	67	0,0	15,63	-13,40	17,8	1004,51	-17,61	-13,40	15,07	-14,63	0,0	0,00	0,0
2006-02-27 07:30	341	27	67	0,0	15,53	-13,30	17,8	1004,51	-17,61	-13,30	14,97	-14,53	0,0	0,00	0,0
2006-02-27 08:00	341	27	67	0,0	15,53	-12,90	17,8	1003,51	-17,61	-12,90	14,97	-14,13	0,0	0,00	0,0
2006-02-27 08:30	341	27	67	0,0	15,53	-12,60	17,8	1003,51	-17,61	-12,60	14,97	-13,83	0,0	0,00	0,0
2006-02-27 09:00	341	27	67	0,0	15,53	-11,60	17,8	1003,51	-17,61	-11,60	14,97	-12,83	0,0	0,00	0,0
2006-02-27 09:30	340	28	67	0,0	15,43	-11,10	17,8	1002,51	-17,61	-11,10	14,90	-12,33	0,0	0,00	0,0
2006-02-27 10:00	340	28	67	0,0	15,43	-10,19	17,8	1002,51	-17,61	-10,19	14,90	-11,43	0,0	0,00	0,0
2006-02-27 10:30	340	28	98	0,0	15,23	-9,29	17,8	1002,51	-9,95	-9,29	14,70	-5,74	0,0	0,00	0,0
2006-02-27 11:00	340	27	97	0,0	15,13	-8,29	17,8	1002,51	-9,09	-8,29	14,57	-4,82	0,0	0,00	0,0
2006-02-27 11:30	340	28	96	0,0	15,13	-7,49	17,8	1001,51	-8,43	-7,49	14,60	-4,11	0,0	0,00	0,0
2006-02-27 12:00	340	28	94	0,0	15,13	-7,09	17,8	1001,51	-8,31	-7,09	14,60	-3,87	0,0	0,00	0,0
2006-02-27 12:30	340	28	91	0,0	15,23	-6,79	17,8	1001,51	-8,44	-6,79	14,70	-3,82	1,2	0,00	0,0
2006-02-27 13:00	340	28	86	0,0	15,23	-6,59	17,8	1001,51	-9,00	-6,59	14,70	-4,01	1,2	0,00	0,0
2006-02-27 13:30	336	28	83	0,0	15,23	-6,59	17,8	1000,51	-9,46	-6,59	14,70	-4,24	1,2	0,00	0,0
2006-02-27 14:00	336	28	81	0,0	15,23	-6,19	17,8	1000,51	-9,40	-6,19	14,70	-3,99	1,2	0,00	0,0
2006-02-27 14:30	336	28	78	0,0	15,23	-5,29	17,8	1000,51	-9,02	-5,29	14,70	-3,30	0,0	0,00	0,0
2006-02-27 15:00	320	28	75	0,0	15,23	-6,09	17,8	1000,51	-10,31	-6,09	14,70	-4,31	2,0	0,00	0,0
2006-02-27 15:30	328	28	76	0,0	15,23	-6,39	17,8	1000,51	-10,43	-6,39	14,70	-4,55	2,4	0,00	0,0
2006-02-27 16:00	323	28	71	0,0	15,23	-6,39	17,8	1000,51	-11,32	-6,39	14,70	-4,88	3,5	0,00	0,0
2006-02-27 16:30	322	28	72	1,4	15,13	-6,69	17,8	999,51	-11,43	-6,69	14,60	-5,12	2,6	0,00	0,0
2006-02-27 17:00	331	28	74	0,0	15,13	-7,49	17,8	999,51	-11,84	-7,49	14,60	-5,78	3,0	0,00	0,0
2006-02-27 17:30	331	28	77	0,0	15,03	-8,89	17,8	1000,51	-12,68	-8,89	14,50	-6,98	0,0	0,00	0,0
2006-02-27 18:00	331	28	80	0,0	15,03	-10,19	17,8	1000,51	-13,45	-10,19	14,50	-8,06	0,0	0,00	0,0
2006-02-27 18:30	328	28	82	0,0	15,13	-9,49	17,8	1000,51	-12,45	-9,49	14,60	-7,22	2,6	0,00	0,0
2006-02-27 19:00	326	28	81	1,4	15,33	-9,39	17,8	1000,51	-12,51	-9,39	14,80	-7,19	3,0	0,00	0,0
2006-02-27 19:30	315	28	80	1,6	15,43	-9,39	17,8	1000,51	-12,67	-9,39	14,90	-7,26	2,8	0,00	0,0
2006-02-27 20:00	323	28	79	0,0	15,43	-10,29	17,8	1000,51	-13,71	-10,29	14,90	-8,24	2,6	0,00	0,0
2006-02-27 20:30	323	28	79	0,0	15,43	-10,90	17,8	1000,51	-14,29	-10,90	14,90	-8,84	1,4	0,00	0,0
2006-02-27 21:00	322	28	79	0,0	15,33	-11,20	17,8	1000,51	-14,58	-11,20	14,80	-9,14	0,0	0,00	0,0
2006-02-27 21:30	322	28	79	0,0	15,23	-11,90	17,8	1000,51	-15,26	-11,90	14,70	-9,84	0,0	0,00	0,0
2006-02-27 22:00	322	28	79	0,0	15,23	-11,30	17,8	1000,51	-14,68	-11,30	14,70	-9,24	0,0	0,00	0,0
2006-02-27 22:30	323	28	79	0,0	15,23	-10,49	17,8	1000,51	-13,90	-10,49	14,70	-8,44	0,0	0,00	0,0
2006-02-27 23:00	322	28	79	0,0	15,33	-10,29	17,8	1000,51	-13,71	-10,29	14,80	-8,24	0,0	0,00	0,0
2006-02-27 23:30	322	28	79	0,0	15,43	-10,09	17,8	1000,51	-13,51	-10,09	14,90	-8,04	0,0	0,00	0,0
2006-02-28 00:00	321	27	94	0,0	15,53	-9,99	17,8	1000,51	-11,18	-9,99	14,97	-6,78	0,0	0,00	0,0
2006-02-28 00:30	53	27	94	0,0	15,53	-9,99	17,8	1000,51	-11,18	-9,99	14,97	-6,78	1,4	0,00	0,0
2006-02-28 01:00	53	28	94	0,0	15,43	-10,09	17,8	1000,51	-11,28	-10,09	14,90	-6,88	0,0	0,00	0,0
2006-02-28 01:30	10	28	94	0,0	15,43	-10,29	17,8	1000,51	-11,48	-10,29	14,90	-7,08	1,2	0,00	0,0

Datum	Vindrikt °	Fukt inne Rh%	Fukt ute Rh%	Vindhast m/s	Temp in °C	Temp ute °C	Nb. Mån mm	Tryck Mbar	Daggp °C	Kyleffekt °C	Vix inne °C	Vix ute °C	Vindby m/s	Korr lufttryck	Nederb./dygn mm
2006-02-28 02:00	2	28	94	0,0	15,33	-10,90	17,8	1000,51	-12,07	-10,90	14,80	-7,68	1,2	0,00	0,0
2006-02-28 02:30	356	28	94	0,0	15,33	-11,40	17,8	1000,51	-12,57	-11,40	14,80	-8,18	0,0	0,00	0,0
2006-02-28 03:00	351	28	94	0,0	15,43	-11,50	18,8	1001,51	-12,67	-11,50	14,90	-8,28	2,8	1,02	1,0
2006-02-28 03:30	351	28	94	0,0	15,53	-11,30	18,8	1001,51	-12,47	-11,30	15,00	-8,08	0,0	1,02	1,0
2006-02-28 04:00	13	27	94	0,0	15,63	-11,20	18,8	1001,51	-12,37	-11,20	15,07	-7,98	0,0	0,00	1,0
2006-02-28 04:30	11	27	94	0,0	15,63	-11,30	18,8	1001,51	-12,47	-11,30	15,07	-8,08	0,0	0,00	1,0
2006-02-28 05:00	11	27	94	0,0	15,63	-11,30	18,8	1001,51	-12,47	-11,30	15,07	-8,08	0,0	0,00	1,0
2006-02-28 05:30	351	27	94	0,0	15,63	-11,20	18,8	1001,51	-12,37	-11,20	15,07	-7,98	0,0	0,00	1,0
2006-02-28 06:00	329	27	94	0,0	15,53	-11,10	18,8	1001,51	-12,27	-11,10	14,97	-7,88	2,0	0,00	1,0
2006-02-28 06:30	333	28	94	0,0	15,53	-11,20	18,8	1001,51	-12,37	-11,20	15,00	-7,98	2,0	0,00	1,0
2006-02-28 07:00	333	28	94	2,2	15,43	-11,30	18,8	1001,51	-12,47	-11,30	14,90	-8,08	2,6	0,00	1,0
2006-02-28 07:30	62	28	94	0,0	15,43	-11,40	18,8	1002,51	-12,47	-11,40	14,90	-12,63	0,0	0,00	1,0
2006-02-28 08:00	62	28	94	0,0	15,43	-11,60	18,8	1002,51	-12,47	-11,60	14,90	-12,83	1,8	0,00	1,0
2006-02-28 08:30	66	28	94	0,0	15,43	-11,60	18,8	1002,51	-12,47	-11,60	14,90	-12,83	1,2	0,00	1,0
2006-02-28 09:00	54	28	94	0,0	15,53	-11,50	18,8	1002,51	-12,47	-11,50	15,00	-12,73	2,0	0,00	1,0
2006-02-28 09:30	90	28	94	1,8	15,53	-11,20	18,8	1002,51	-12,47	-11,20	15,00	-12,43	2,2	0,00	1,0
2006-02-28 10:00	53	28	94	0,0	15,43	-10,90	18,8	1002,51	-12,47	-10,90	14,90	-12,13	2,2	0,00	1,0
2006-02-28 10:30	84	28	94	0,0	15,43	-10,39	18,8	1002,51	-12,47	-10,39	14,90	-11,63	1,6	0,00	1,0
2006-02-28 11:00	84	28	80	0,0	15,43	-10,39	18,8	1003,51	-13,65	-10,39	14,90	-8,26	1,2	0,00	1,0
2006-02-28 11:30	84	28	79	0,0	15,43	-9,49	18,8	1003,51	-12,93	-9,49	14,90	-7,44	0,0	0,00	1,0
2006-02-28 12:00	87	28	77	0,0	15,43	-9,29	18,8	1003,51	-13,07	-9,29	14,90	-7,38	1,4	0,00	1,0
2006-02-28 12:30	113	28	75	0,0	15,43	-9,09	18,8	1003,51	-13,21	-9,09	14,90	-7,32	2,4	0,00	1,0
2006-02-28 13:00	103	28	76	0,0	15,43	-8,59	18,8	1003,51	-12,56	-8,59	14,90	-6,75	1,2	0,00	1,0
2006-02-28 13:30	106	28	73	0,0	15,43	-8,39	18,8	1002,51	-12,88	-8,39	14,90	-6,75	1,2	0,00	1,0
2006-02-28 14:00	103	28	68	0,0	15,43	-8,09	18,8	1002,51	-13,51	-8,09	14,90	-6,78	0,0	0,00	1,0
2006-02-28 14:30	89	28	71	0,0	15,43	-9,09	18,8	1002,51	-13,91	-9,09	14,90	-7,59	1,2	0,00	1,0
2006-02-28 15:00	81	28	70	0,0	15,43	-8,99	18,8	1003,51	-14,00	-8,99	14,90	-7,55	1,2	0,00	1,0
2006-02-28 15:30	57	28	73	0,0	15,43	-9,39	18,8	1003,51	-13,85	-9,39	14,90	-7,75	1,2	0,00	1,0
2006-02-28 16:00	351	28	76	0,0	15,23	-10,19	18,8	1003,51	-14,10	-10,19	14,70	-8,35	1,8	0,00	1,0
2006-02-28 16:30	351	27	76	0,0	15,13	-10,90	18,8	1003,51	-14,78	-10,90	14,57	-9,05	1,2	0,00	1,0
2006-02-28 17:00	338	27	76	0,0	15,13	-11,20	18,8	1003,51	-15,07	-11,20	14,57	-9,35	1,6	0,00	1,0
2006-02-28 17:30	334	27	76	0,0	15,03	-11,80	18,8	1003,51	-15,65	-11,80	14,47	-9,95	2,0	0,00	1,0
2006-02-28 18:00	332	27	76	0,0	15,03	-12,20	18,8	1003,51	-16,04	-12,20	14,47	-10,35	1,4	0,00	1,0
2006-02-28 18:30	331	27	76	0,0	15,13	-12,40	18,8	1003,51	-16,23	-12,40	14,57	-10,55	2,4	0,00	1,0
2006-02-28 19:00	331	27	76	0,0	15,13	-14,10	18,8	1003,51	-17,88	-14,10	14,57	-12,25	0,0	0,00	1,0
2006-02-28 19:30	331	27	76	0,0	15,13	-13,60	18,8	1003,51	-17,39	-13,60	14,57	-11,75	0,0	0,00	1,0
2006-02-28 20:00	330	27	76	0,0	15,13	-13,30	18,8	1003,51	-17,10	-13,30	14,57	-11,45	0,0	0,00	1,0
2006-02-28 20:30	330	27	76	0,0	15,13	-12,90	20,3	1003,51	-16,72	-12,90	14,57	-11,05	4,1	1,52	2,5
2006-02-28 21:00	5	27	76	0,0	15,13	-12,90	20,3	1003,51	-16,72	-12,90	14,57	-11,05	1,4	1,52	2,5
2006-02-28 21:30	356	27	76	0,0	15,13	-13,40	20,3	1003,51	-17,20	-13,40	14,57	-11,55	1,2	0,00	2,5
2006-02-28 22:00	343	27	76	0,0	15,23	-13,60	20,3	1003,51	-17,39	-13,60	14,67	-11,75	1,6	0,00	2,5
2006-02-28 22:30	331	28	76	0,0	15,23	-13,90	20,3	1003,51	-17,68	-13,90	14,70	-12,05	1,8	0,00	2,5
2006-02-28 23:00	328	28	76	0,0	15,33	-13,60	20,3	1003,51	-17,39	-13,60	14,80	-11,75	1,2	0,00	2,5
2006-02-28 23:30	328	28	76	0,0	15,43	-13,90	20,3	1003,51	-17,68	-13,90	14,90	-12,05	1,4	0,00	2,5
2006-03-01 00:00	303	28	76	0,0	15,43	-14,00	20,3	1003,51	-17,78	-14,00	14,90	-12,15	1,6	0,00	0,0
Medelvärde Månad	226	28	92	1,4	15,51	-6,06		1011,98	-7,69	-7,72	15,00	-3,31	3,2		0,0
Min	2	27	53	0,0	14,23	-21,30		991,50	-21,24	-21,75	13,67	-22,54	0,0		0,0
Max	356	33	100	10,6	16,63	5,02	20,3	1030,52	2,89	5,02	16,22	7,44	22,6		