

Medeltemperaturer / Max / Min

— Kyleff med °C — Dygns med °C ▲ Temp Max — Temp Min — Temperatur

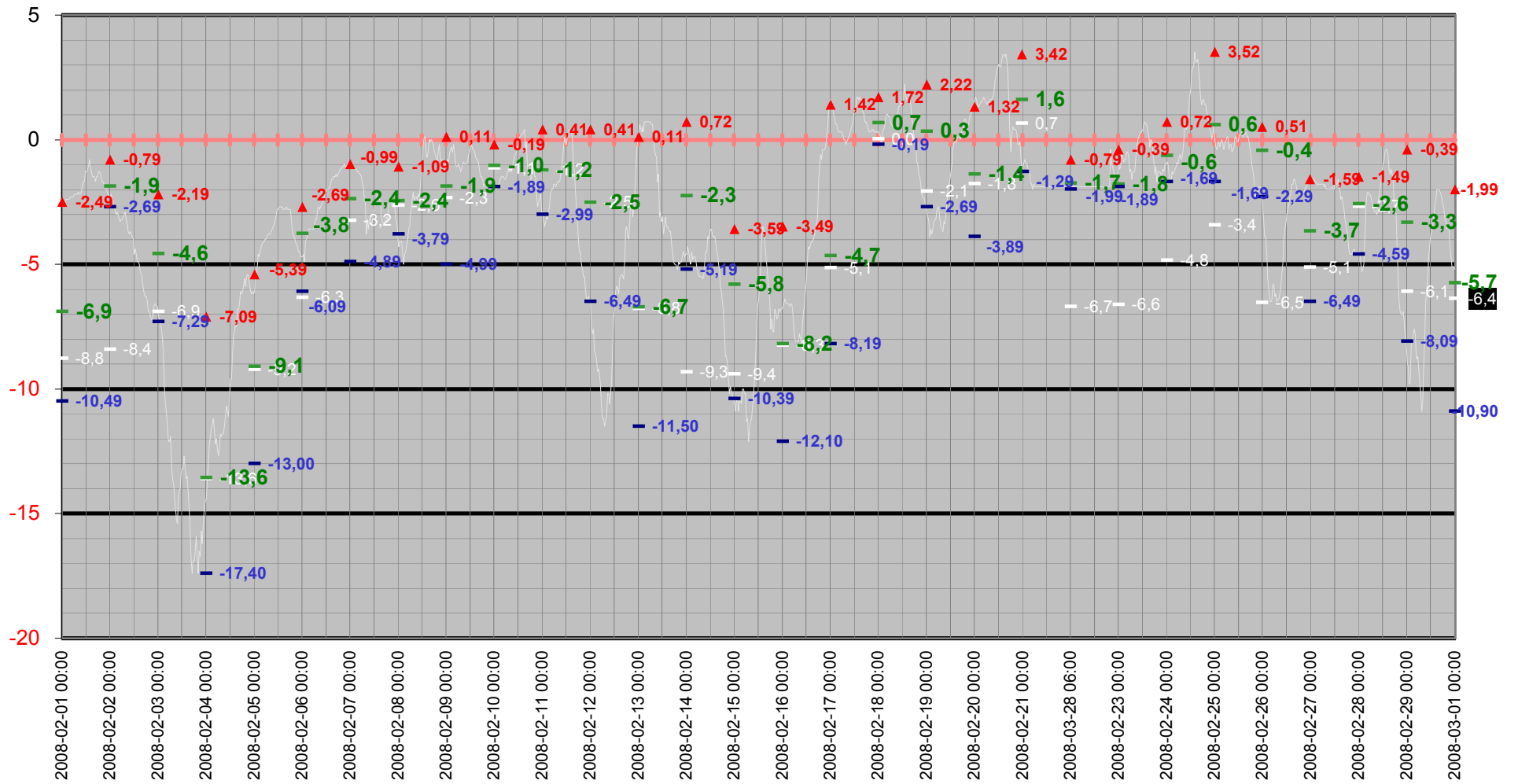

Medeltemperatur

— Kyleff med °C — Dygns med °C — Temperatur °C — Kyleffekt °C

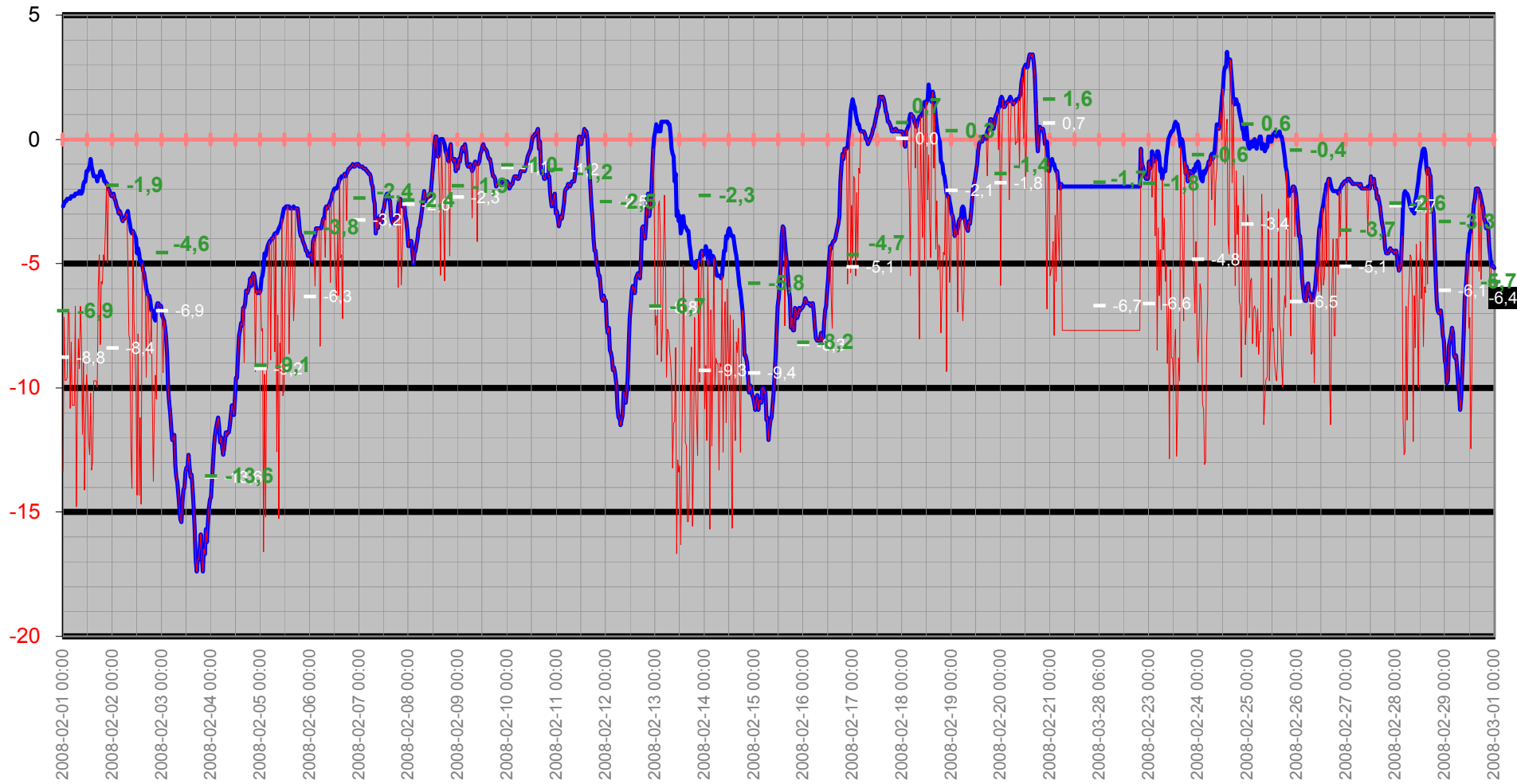

Temperatur/Vindby

Temp Ute °C
Vindby m/s

— Vindby m/s — Temp ute °C ◊ Vindrikt °

Vindrikning °

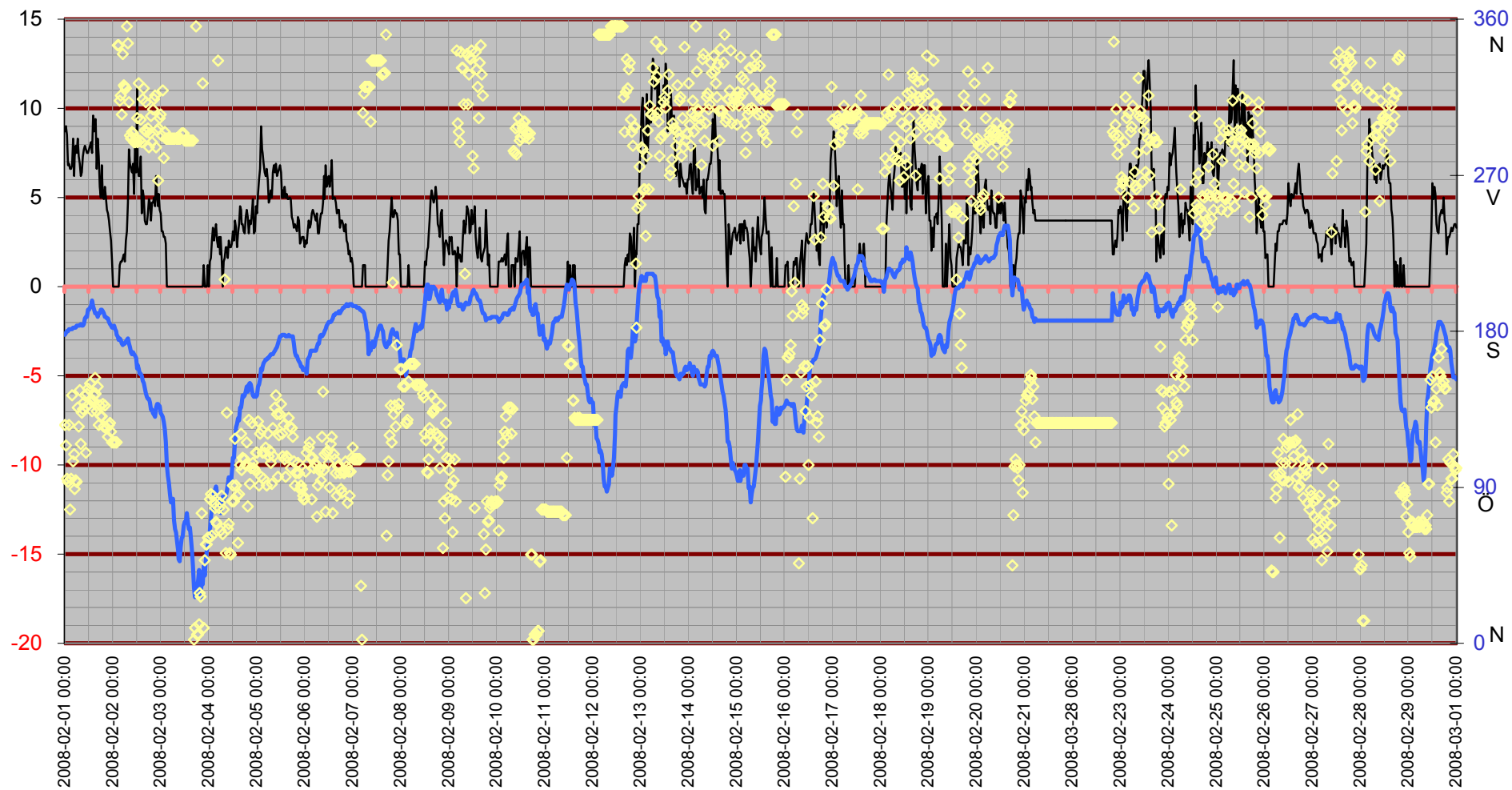

Inne

Temp inne °C

Vindby m/s

Temp in °C — Vindby m/s — Temp ute °C — Fukt inne Rh%

Rh % inne

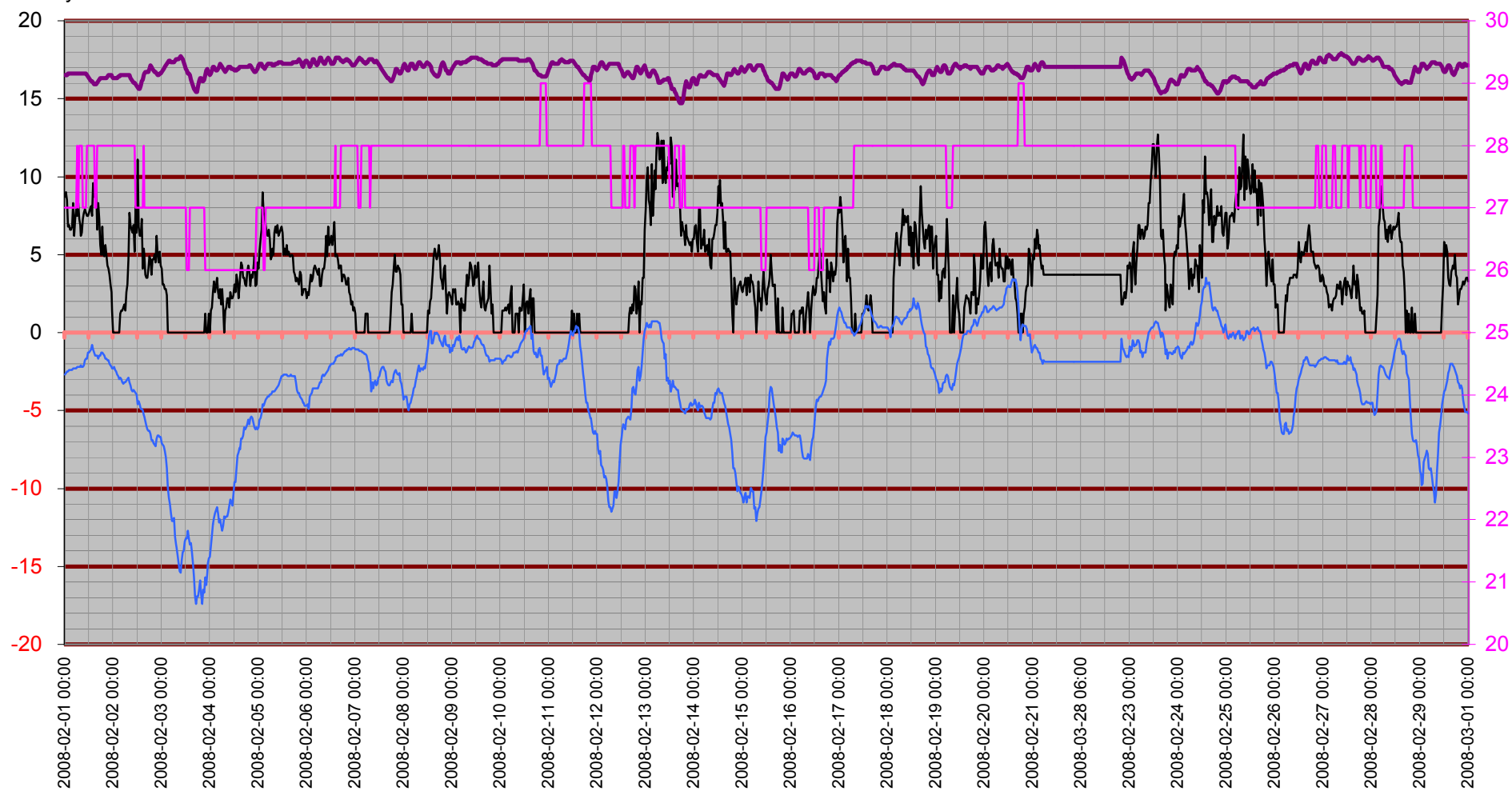

Temperatur inne

Temp in °C

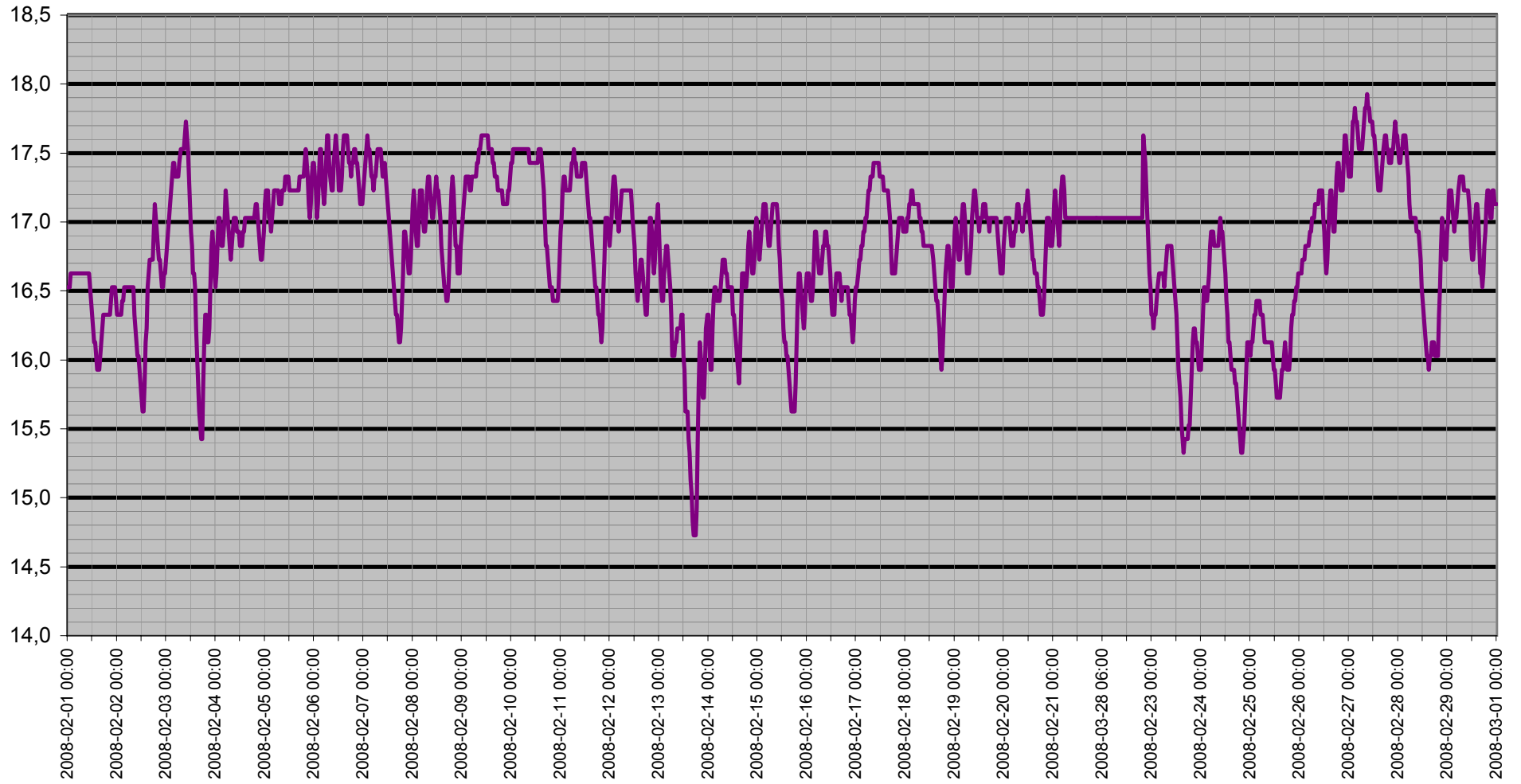

Dagpunkt/Temperatur

Vindhast m/s Daggp °C Temp ute °C Fukt ute Rh%

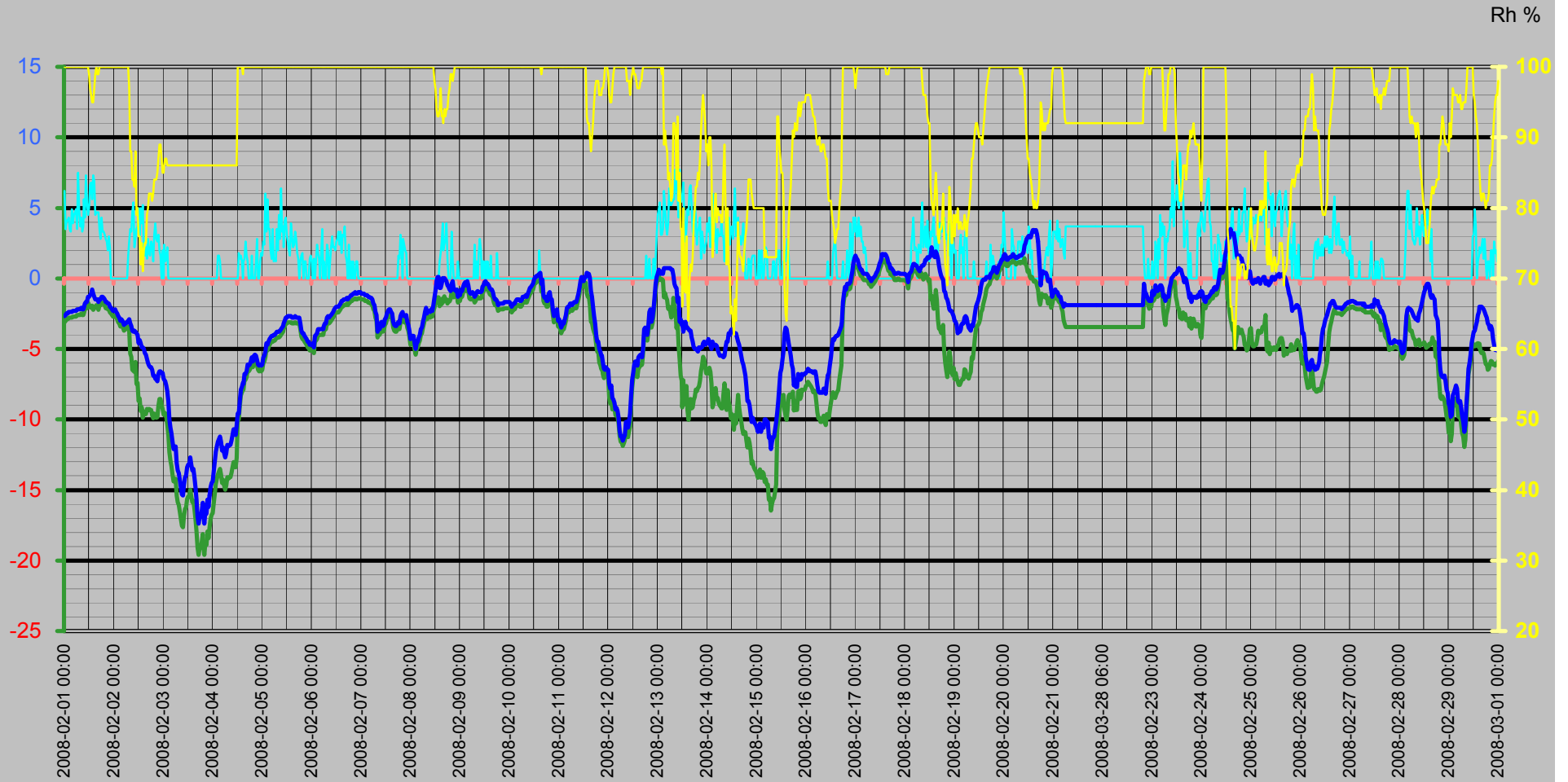

Vinddata

Vindhastighet m/s
Vindby m/s

Vindhast m/s — Vindby m/s ◊ Vindrikt ° — Fukt ute Rh%

Vindriktning °
Rh %

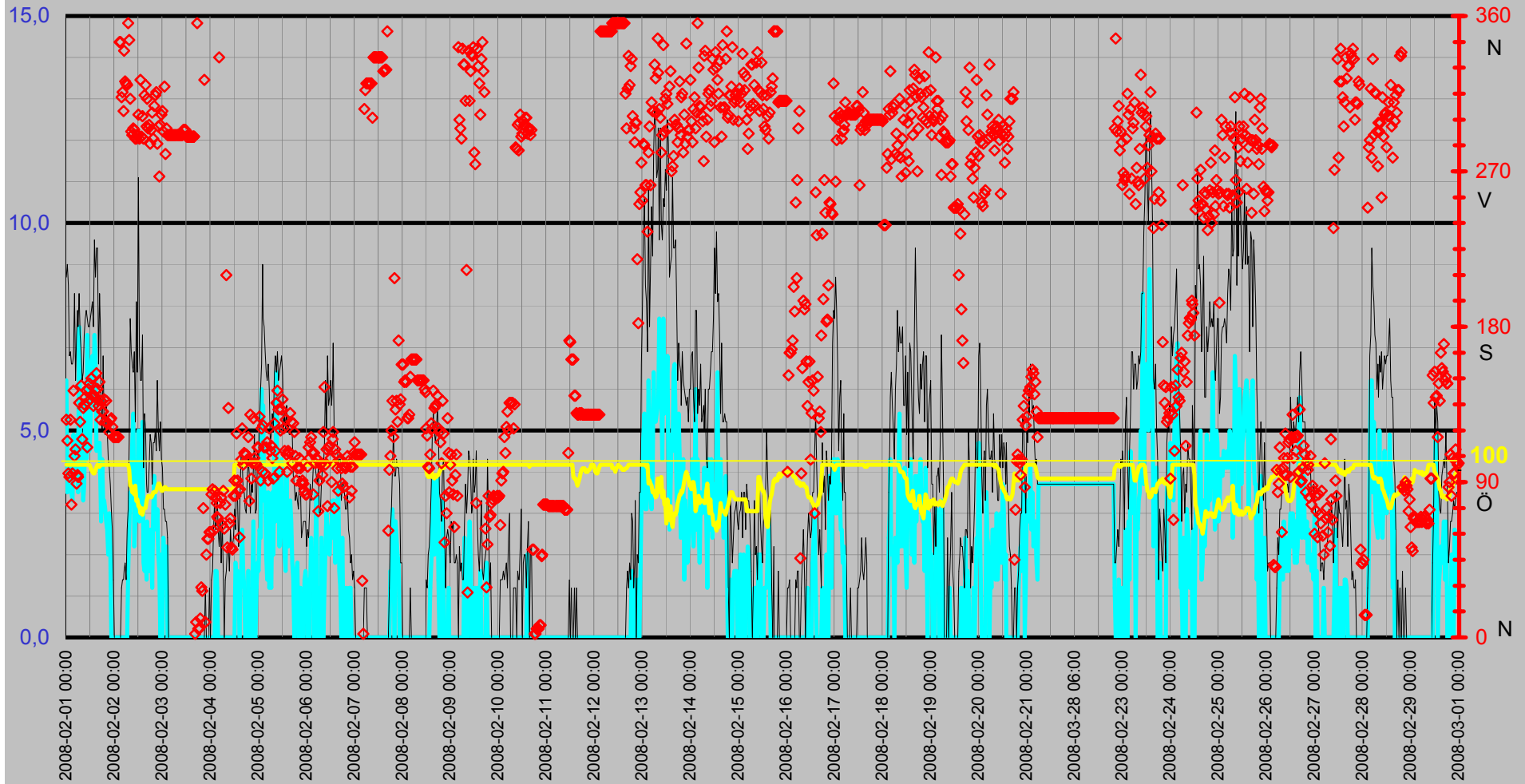

Luftfukt Kyleffekt Temp Vind Medeltemperatur

Temp °C
Vind m/s

● Dygns med °C Vindhast m/s Kyleffekt °C Temp ute °C Fukt ute Rh%

Rh %

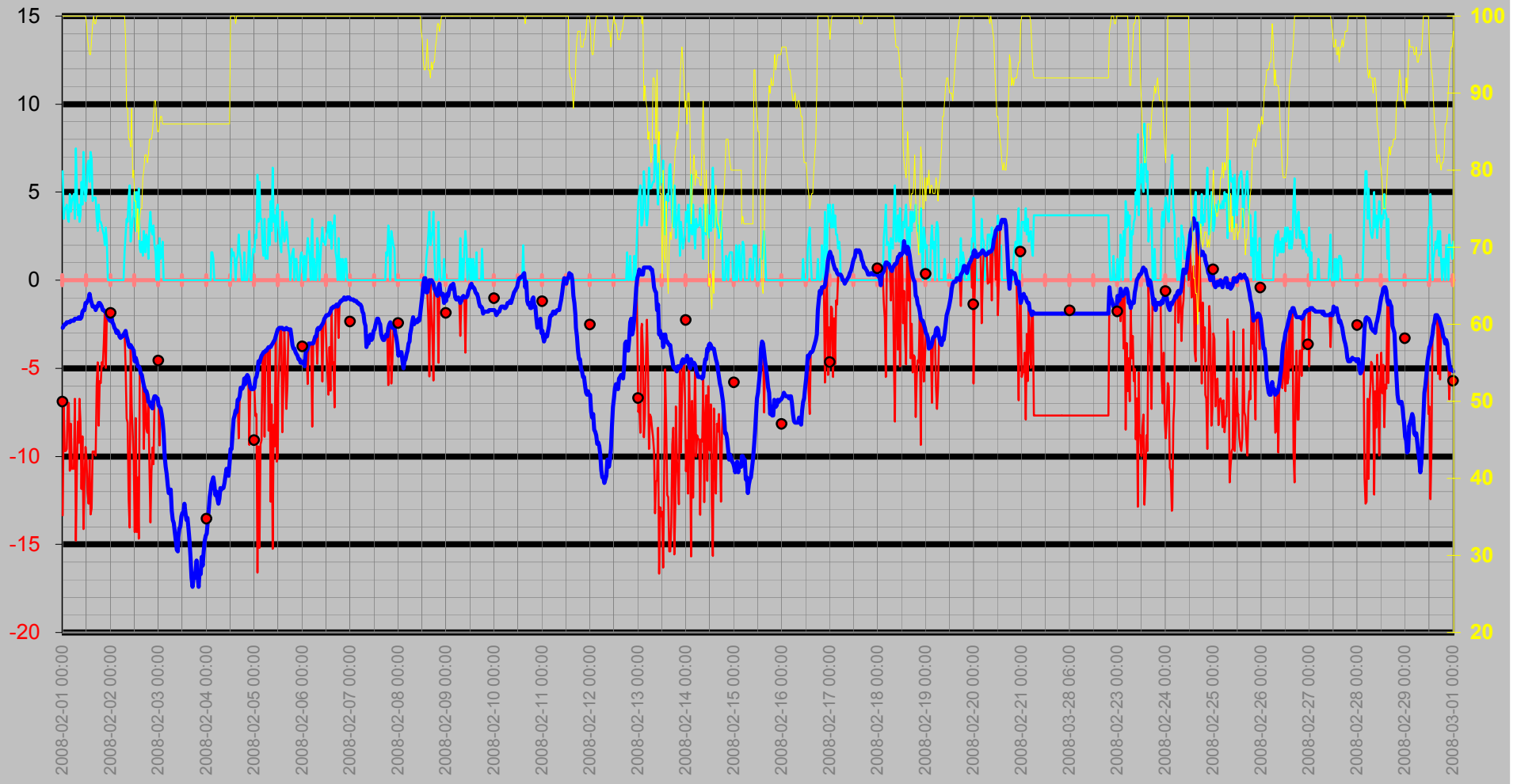

Nederbörd

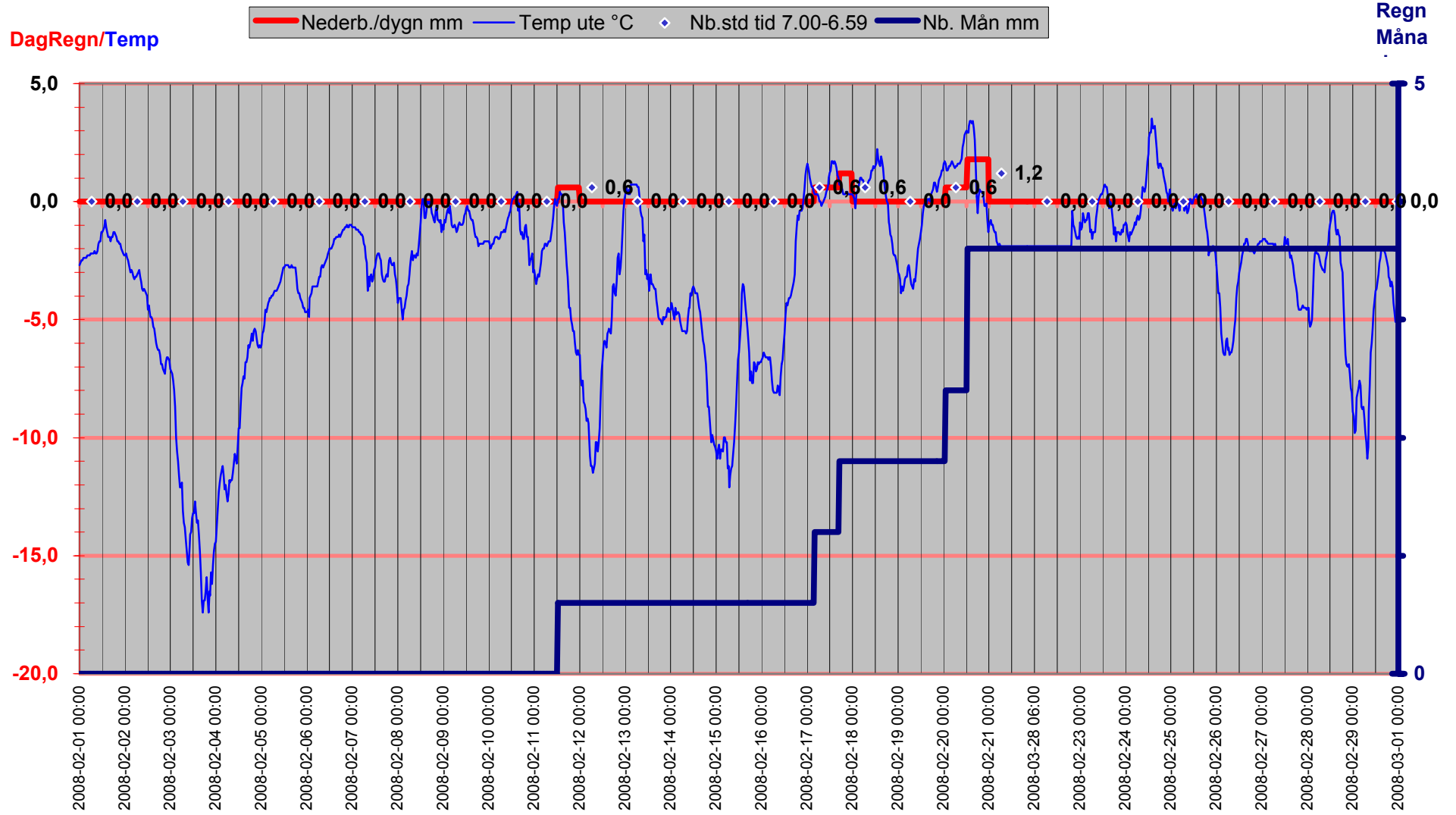

Luftryck/Nederbörd

◆ Luftryck mbar ▬ Nederb./dygn mm △ Nb.std tid 7.00-6.59

Luftryck

Nederbör

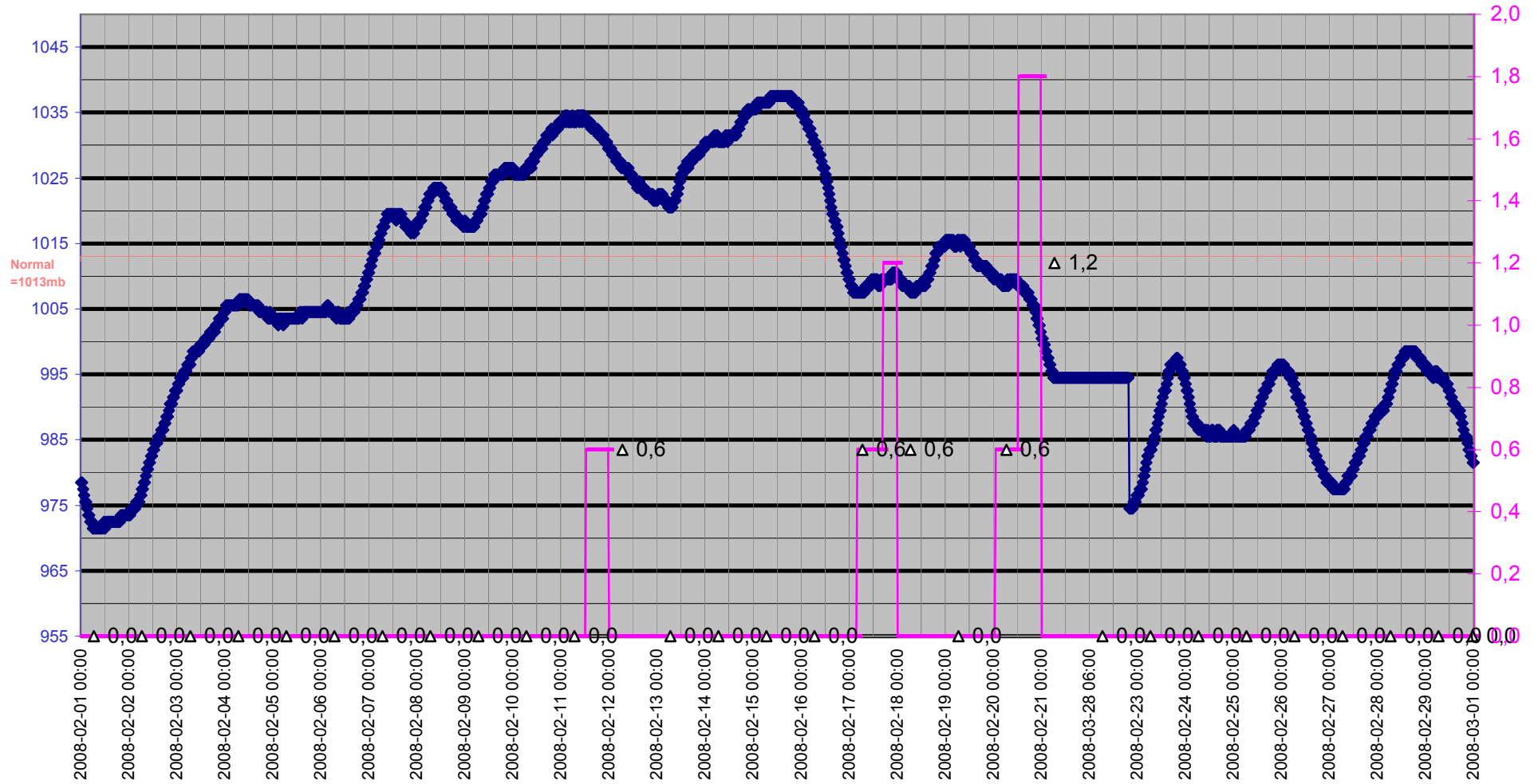

Grund

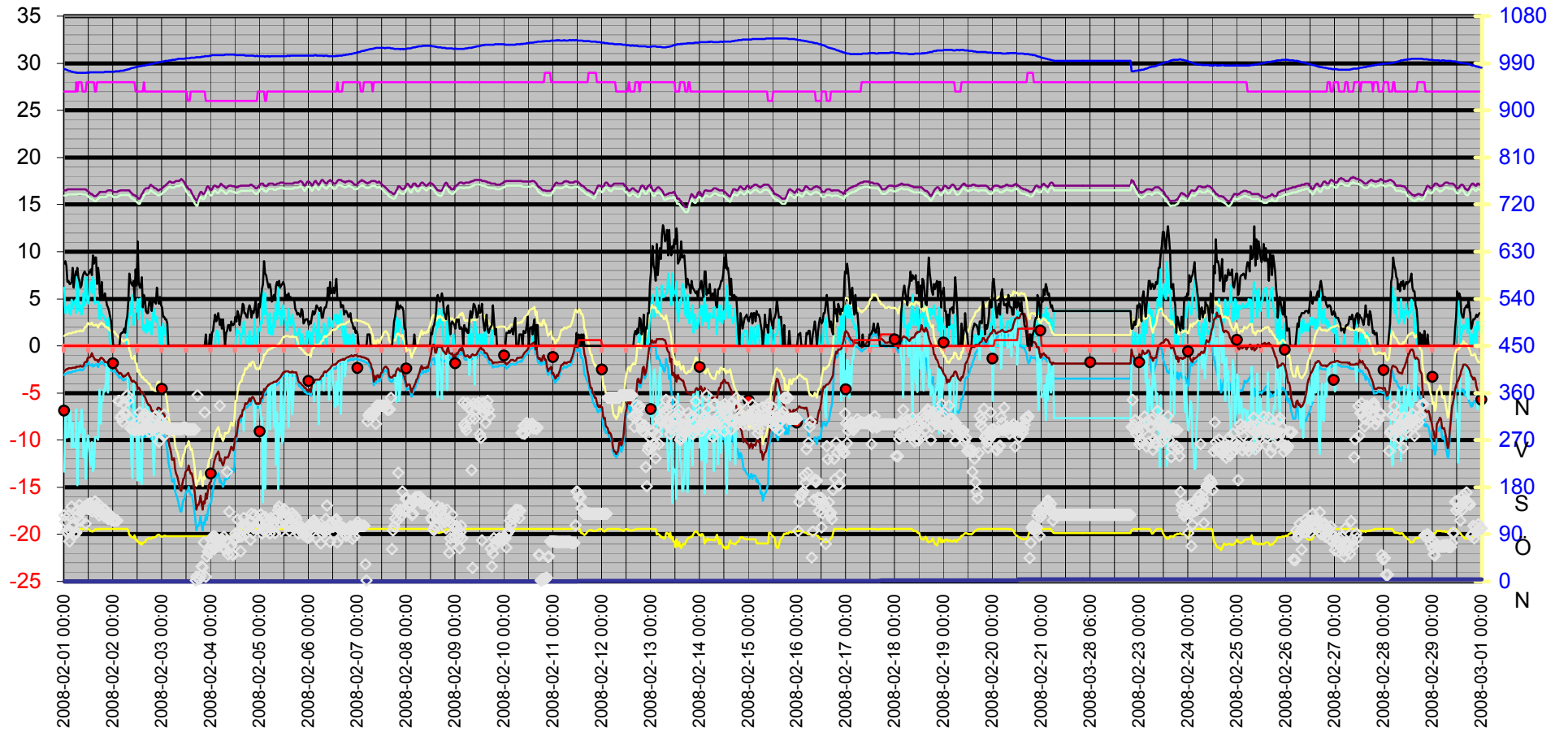

Datum	Vindrikt °	Fukt inne Rh%	Fukt ute Rh%	Vindhast m/s	Temp in °C	Temp ute °C	Nb. Mån mm	Tryck Mbar	Daggp °C	Kyleffekt °C	Vix inne °C	Vix ute °C	Vindby m/s	Korr lufttryck	Nederb./dygn mm
2008-02-01 00:00	126	27	100	6,2	16,53	-2,69	0,0	978,50	-3,10	-13,35	15,97	1,04	8,7	0,00	0,0
2008-02-01 00:30	114	27	100	3,5	16,53	-2,59	0,0	978,50	-3,00	-7,18	15,97	1,14	9,0	0,00	0,0
2008-02-01 01:00	95	27	100	4,1	16,53	-2,49	0,0	977,49	-2,90	-9,71	15,97	1,24	8,5	0,00	0,0
2008-02-01 01:30	93	27	100	4,1	16,63	-2,49	0,0	976,49	-2,90	-9,71	16,07	1,24	6,8	0,00	0,0
2008-02-01 02:00	126	27	100	4,3	16,63	-2,39	0,0	975,49	-2,80	-9,58	16,07	1,34	6,9	0,00	0,0
2008-02-01 02:30	77	27	100	3,5	16,63	-2,39	0,0	975,49	-2,80	-6,96	16,07	1,34	6,6	0,00	0,0
2008-02-01 03:00	95	27	100	3,3	16,63	-2,39	0,0	974,49	-2,80	-6,96	16,07	1,34	6,6	0,00	0,0
2008-02-01 03:30	143	27	100	4,9	16,63	-2,39	0,0	973,49	-2,80	-10,83	16,07	1,34	6,8	0,00	0,0
2008-02-01 04:00	105	27	100	3,9	16,63	-2,29	0,0	973,49	-2,70	-8,15	16,07	1,44	8,3	0,00	0,0
2008-02-01 04:30	109	27	100	4,5	16,63	-2,29	0,0	972,49	-2,70	-10,71	16,07	1,44	6,2	0,00	0,0
2008-02-01 05:00	89	27	100	4,7	16,63	-2,29	0,0	972,49	-2,70	-10,71	16,07	1,44	7,3	0,00	0,0
2008-02-01 05:30	94	27	100	4,9	16,63	-2,29	0,0	972,49	-2,70	-10,71	16,07	1,44	7,9	0,00	0,0
2008-02-01 06:00	93	28	100	3,5	16,63	-2,19	0,0	971,49	-2,60	-6,73	16,10	1,54	7,5	0,00	0,0
2008-02-01 06:30	136	27	100	7,5	16,63	-2,19	0,0	971,49	-2,60	-14,80	16,07	1,54	8,3	0,00	0,0
2008-02-01 07:00	125	28	100	4,9	16,63	-2,19	0,0	971,49	-2,60	-10,58	16,10	1,54	7,3	0,00	0,0
2008-02-01 07:30	146	28	100	3,7	16,63	-2,19	0,0	971,49	-2,60	-8,04	16,10	1,54	6,9	0,00	0,0
2008-02-01 08:00	115	28	100	4,3	16,63	-2,09	0,0	971,49	-2,50	-9,22	16,10	1,64	6,2	0,00	0,0
2008-02-01 08:30	133	28	100	3,3	16,63	-2,19	0,0	971,49	-2,60	-6,73	16,10	1,54	6,4	0,00	0,0
2008-02-01 09:00	135	27	100	3,7	16,63	-2,19	0,0	971,49	-2,60	-8,04	16,07	1,54	7,3	0,00	0,0
2008-02-01 09:30	139	27	100	5,6	16,63	-2,09	0,0	971,49	-2,50	-11,87	16,07	1,64	7,7	0,00	0,0
2008-02-01 10:00	143	27	100	4,3	16,63	-1,79	0,0	971,49	-2,20	-8,86	16,07	1,94	7,9	0,00	0,0
2008-02-01 10:30	110	27	100	7,3	16,63	-1,69	0,0	971,49	-2,10	-14,12	16,07	2,04	7,7	0,00	0,0
2008-02-01 11:00	144	28	100	5,4	16,53	-1,69	0,0	971,49	-2,10	-11,35	16,00	2,04	7,5	0,00	0,0
2008-02-01 11:30	147	28	100	4,5	16,43	-1,29	0,0	972,49	-1,70	-9,47	15,90	2,44	7,5	0,00	0,0
2008-02-01 12:00	138	28	99	5,0	16,33	-1,29	0,0	971,49	-1,84	-10,15	15,80	2,36	7,7	0,00	0,0
2008-02-01 12:30	150	28	97	6,6	16,23	-1,19	0,0	972,49	-2,03	-12,08	15,70	2,28	7,9	0,00	0,0
2008-02-01 13:00	140	28	96	6,8	16,13	-1,09	0,0	972,49	-2,07	-12,69	15,60	2,30	8,1	0,00	0,0
2008-02-01 13:30	134	28	95	5,6	16,13	-0,79	0,0	972,49	-1,92	-10,20	15,60	2,52	7,5	0,00	0,0
2008-02-01 14:00	140	28	95	7,3	16,03	-1,09	0,0	972,49	-2,22	-13,30	15,50	2,22	9,6	0,00	0,0
2008-02-01 14:30	143	28	97	6,9	15,93	-1,29	0,0	972,49	-2,13	-12,95	15,40	2,18	8,7	0,00	0,0
2008-02-01 15:00	153	27	99	4,5	15,93	-1,49	0,0	972,49	-2,04	-9,71	15,37	2,16	9,4	0,00	0,0
2008-02-01 15:30	144	27	100	4,7	15,93	-1,49	0,0	972,49	-1,90	-9,71	15,37	2,24	9,4	0,00	0,0
2008-02-01 16:00	134	28	99	4,7	16,03	-1,49	0,0	972,49	-2,04	-9,71	15,50	2,16	6,6	0,00	0,0
2008-02-01 16:30	148	28	99	4,7	16,13	-1,69	0,0	972,49	-2,24	-9,96	15,60	1,96	8,3	0,00	0,0
2008-02-01 17:00	126	28	100	3,5	16,23	-1,49	0,0	972,49	-1,90	-5,94	15,70	2,24	7,3	0,00	0,0
2008-02-01 17:30	137	28	100	2,8	16,33	-1,49	0,0	972,49	-1,90	-4,66	15,80	2,24	5,6	0,00	0,0
2008-02-01 18:00	131	28	100	4,3	16,33	-1,29	0,0	972,49	-1,70	-8,26	15,80	2,44	5,0	0,00	0,0
2008-02-01 18:30	131	28	100	3,3	16,33	-1,29	0,0	972,49	-1,70	-5,71	15,80	2,44	6,8	0,00	0,0
2008-02-01 19:00	138	28	100	3,3	16,33	-1,39	0,0	972,49	-1,80	-5,83	15,80	2,34	5,0	0,00	0,0
2008-02-01 19:30	125	28	100	3,1	16,33	-1,49	0,0	972,49	-1,90	-4,66	15,80	2,24	4,9	0,00	0,0
2008-02-01 20:00	137	28	100	2,8	16,33	-1,69	0,0	973,49	-2,10	-4,88	15,80	2,04	5,6	0,00	0,0
2008-02-01 20:30	124	28	100	2,6	16,33	-1,69	0,0	973,49	-2,10	-3,59	15,80	2,04	5,0	0,00	0,0
2008-02-01 21:00	124	28	100	2,0	16,43	-1,79	0,0	973,49	-2,20	-1,79	15,90	1,94	4,3	0,00	0,0
2008-02-01 21:30	119	28	100	3,0	16,53	-1,79	0,0	973,49	-2,20	-4,99	16,00	1,94	4,1	0,00	0,0
2008-02-01 22:00	126	28	100	2,2	16,53	-1,99	0,0	973,49	-2,40	-1,99	16,00	1,74	3,7	0,00	0,0
2008-02-01 22:30	127	28	100	0,0	16,53	-2,09	0,0	973,49	-2,50	-2,09	16,00	1,64	3,1	0,00	0,0
2008-02-01 23:00	122	28	100	0,0	16,53	-2,19	0,0	973,49	-2,60	-2,19	16,00	1,54	2,6	0,00	0,0
2008-02-01 23:30	116	28	100	0,0	16,43	-2,29	0,0	973,49	-2,70	-2,29	15,90	1,44	1,4	0,00	0,0
2008-02-02 00:00	116	28	100	0,0	16,33	-2,29	0,0	973,49	-2,70	-2,29	15,80	1,44	0,0	0,00	0,0
2008-02-02 00:30	116	28	100	0,0	16,33	-2,19	0,0	973,49	-2,60	-2,19	15,80	1,54	0,0	0,00	0,0

Datum	Vindrikt °	Fukt inne Rh%	Fukt ute Rh%	Vindhast m/s	Temp in °C	Temp ute °C	Nb. Mån mm	Tryck Mbar	Daggp °C	Kyleffekt °C	Vix inne °C	Vix ute °C	Vindby m/s	Korr lufttryck	Nederb./dygn mm
2008-02-02 01:00	116	28	100	0,0	16,33	-2,39	0,0	974,49	-2,80	-2,39	15,80	1,34	0,0	0,00	0,0
2008-02-02 01:30	116	28	100	0,0	16,33	-2,49	0,0	974,49	-2,90	-2,49	15,80	1,24	0,0	0,00	0,0
2008-02-02 02:00	116	28	100	0,0	16,33	-2,69	0,0	974,49	-3,10	-2,69	15,80	1,04	0,0	0,00	0,0
2008-02-02 02:30	345	28	100	0,0	16,43	-2,79	0,0	974,49	-3,20	-2,79	15,90	0,94	0,0	0,00	0,0
2008-02-02 03:00	345	28	100	0,0	16,43	-2,99	0,0	974,49	-3,40	-2,99	15,90	0,74	0,0	0,00	0,0
2008-02-02 03:30	313	28	100	0,0	16,53	-2,89	0,0	975,49	-3,30	-2,89	16,00	0,84	1,2	0,00	0,0
2008-02-02 04:00	316	28	100	0,0	16,53	-2,99	0,0	975,49	-3,40	-2,99	16,00	0,74	1,4	0,00	0,0
2008-02-02 04:30	305	28	100	0,0	16,53	-3,19	0,0	975,49	-3,60	-3,19	16,00	0,54	1,4	0,00	0,0
2008-02-02 05:00	340	28	100	0,0	16,53	-3,29	0,0	975,49	-3,70	-3,29	16,00	0,44	1,6	0,00	0,0
2008-02-02 05:30	322	28	100	0,0	16,53	-3,19	0,0	976,49	-3,60	-3,19	16,00	0,54	1,8	0,00	0,0
2008-02-02 06:00	321	28	100	0,0	16,53	-3,19	0,0	976,49	-3,60	-3,19	16,00	0,54	1,4	0,00	0,0
2008-02-02 06:30	320	28	100	0,0	16,53	-3,09	0,0	977,49	-3,50	-3,09	16,00	0,64	2,6	0,00	0,0
2008-02-02 07:00	356	28	100	1,6	16,53	-2,99	0,0	977,49	-3,40	-2,99	16,00	0,74	3,1	0,00	0,0
2008-02-02 07:30	346	28	97	2,6	16,53	-2,89	0,0	978,50	-3,72	-4,85	16,00	0,58	4,7	0,00	0,0
2008-02-02 08:00	312	28	88	3,5	16,53	-3,19	0,0	978,50	-5,35	-7,86	16,00	-0,45	7,7	0,00	0,0
2008-02-02 08:30	293	28	88	3,3	16,33	-3,39	0,0	979,50	-5,55	-8,09	15,80	-0,65	6,9	0,00	0,0
2008-02-02 09:00	291	28	84	4,7	16,23	-3,69	0,0	980,50	-6,47	-12,44	15,70	-1,26	6,6	0,00	0,0
2008-02-02 09:30	295	28	84	5,4	16,13	-3,79	0,0	980,50	-6,57	-14,04	15,60	-1,36	6,4	0,00	0,0
2008-02-02 10:00	294	28	83	2,2	16,03	-3,69	0,0	981,50	-6,63	-3,69	15,50	-1,34	6,9	0,00	0,0
2008-02-02 10:30	289	28	88	2,8	16,03	-3,79	0,0	981,50	-5,94	-7,17	15,50	-1,06	5,2	0,00	0,0
2008-02-02 11:00	289	27	79	3,5	15,93	-3,89	0,0	982,50	-7,49	-8,65	15,37	-1,83	8,1	0,00	0,0
2008-02-02 11:30	291	27	80	3,7	15,83	-3,99	0,0	982,50	-7,42	-10,14	15,27	-1,86	6,4	0,00	0,0
2008-02-02 12:00	303	27	76	5,0	15,73	-4,59	0,0	983,50	-8,69	-14,31	15,17	-2,74	11,1	0,00	0,0
2008-02-02 12:30	289	27	76	2,8	15,63	-4,39	0,0	983,50	-8,50	-7,83	15,07	-2,54	6,8	0,00	0,0
2008-02-02 13:00	323	27	72	5,0	15,63	-4,59	0,0	984,50	-9,41	-14,31	15,07	-3,02	6,2	0,00	0,0
2008-02-02 13:30	290	27	75	3,9	15,83	-4,89	0,0	984,50	-9,16	-11,19	15,27	-3,11	6,2	0,00	0,0
2008-02-02 14:00	302	27	71	5,2	16,13	-4,89	0,0	984,50	-9,88	-14,69	15,57	-3,38	7,3	0,00	0,0
2008-02-02 14:30	289	27	74	1,8	16,23	-4,99	0,0	985,50	-9,43	-4,99	15,67	-3,28	4,1	0,00	0,0
2008-02-02 15:00	314	28	75	1,6	16,53	-5,29	0,0	985,50	-9,54	-5,29	16,00	-3,51	5,4	0,00	0,0
2008-02-02 15:30	320	27	75	2,2	16,63	-5,39	0,0	985,50	-9,64	-5,39	16,07	-3,61	5,0	0,00	0,0
2008-02-02 16:00	296	27	79	1,4	16,73	-5,69	0,0	986,50	-9,24	-5,69	16,17	-3,63	3,7	0,00	0,0
2008-02-02 16:30	312	27	80	2,8	16,73	-5,99	0,0	986,50	-9,37	-9,57	16,17	-3,86	3,5	0,00	0,0
2008-02-02 17:00	295	27	82	1,8	16,73	-6,19	0,0	986,50	-9,23	-6,19	16,17	-3,91	3,5	0,00	0,0
2008-02-02 17:30	297	27	82	1,6	16,73	-6,29	0,0	987,50	-9,33	-6,29	16,17	-4,01	4,1	0,00	0,0
2008-02-02 18:00	286	27	82	2,6	16,93	-6,29	0,0	987,50	-9,33	-8,44	16,37	-4,01	4,9	0,00	0,0
2008-02-02 18:30	294	27	81	2,4	17,13	-6,49	0,0	988,50	-9,69	-8,65	16,57	-4,29	4,7	0,00	0,0
2008-02-02 19:00	304	27	82	1,2	17,03	-6,89	0,0	988,50	-9,92	-6,89	16,47	-4,62	3,7	0,00	0,0
2008-02-02 19:30	289	27	84	3,1	16,93	-6,89	0,0	988,50	-9,60	-10,56	16,37	-4,47	4,7	0,00	0,0
2008-02-02 20:00	308	27	84	3,9	16,83	-7,09	0,0	989,50	-9,80	-13,75	16,27	-4,67	4,7	0,00	0,0
2008-02-02 20:30	314	27	84	2,8	16,73	-7,19	0,0	990,50	-9,89	-10,89	16,17	-4,77	5,0	0,00	0,0
2008-02-02 21:00	316	27	85	2,6	16,73	-7,29	0,0	990,50	-9,84	-9,50	16,17	-4,79	4,5	0,00	0,0
2008-02-02 21:30	286	27	87	3,1	16,63	-6,79	0,0	990,50	-9,04	-10,45	16,07	-4,14	6,2	0,00	0,0
2008-02-02 22:00	296	27	89	2,0	16,53	-6,59	0,0	991,50	-8,54	-6,59	15,97	-3,78	5,0	0,00	0,0
2008-02-02 22:30	267	27	89	1,6	16,53	-6,59	0,0	991,50	-8,54	-6,59	15,97	-3,78	4,5	0,00	0,0
2008-02-02 23:00	297	27	87	0,0	16,63	-6,69	0,0	992,50	-8,94	-6,69	16,07	-4,04	5,2	0,00	0,0
2008-02-02 23:30	303	27	85	2,0	16,63	-6,69	0,0	992,50	-9,25	-6,69	16,07	-4,19	4,3	0,00	0,0
2008-02-03 00:00	305	27	85	0,0	16,73	-7,09	0,0	992,50	-9,64	-7,09	16,17	-4,59	4,1	0,00	0,0
2008-02-03 00:30	293	27	86	2,4	16,83	-7,19	0,0	993,50	-9,58	-9,39	16,27	-4,61	3,1	0,00	0,0
2008-02-03 01:00	319	27	87	1,2	16,93	-7,29	0,0	993,50	-9,53	-7,29	16,37	-4,64	3,1	0,00	0,0
2008-02-03 01:30	280	27	87	1,4	17,03	-7,59	0,0	994,50	-9,82	-7,59	16,47	-4,94	2,8	0,00	0,0

Datum	Vindrikt °	Fukt inne Rh%	Fukt ute Rh%	Vindhast m/s	Temp in °C	Temp ute °C	Nb. Mån mm	Tryck Mbar	Daggp °C	Kyleffekt °C	Vix inne °C	Vix ute °C	Vindby m/s	Korr lufttryck	Nederb./dygn mm
2008-02-03 02:00	295	27	86	2,2	17,13	-7,99	0,0	994,50	-10,37	-7,99	16,57	-5,41	2,8	0,00	0,0
2008-02-03 02:30	291	27	86	0,0	17,23	-8,69	0,0	994,50	-11,06	-8,69	16,67	-6,11	2,4	0,00	0,0
2008-02-03 03:00	291	27	86	0,0	17,33	-9,99	0,0	994,50	-12,33	-9,99	16,77	-7,42	0,0	0,00	0,0
2008-02-03 03:30	291	27	86	0,0	17,43	-10,59	0,0	995,50	-12,92	-10,59	16,87	-8,02	0,0	0,00	0,0
2008-02-03 04:00	291	27	86	0,0	17,43	-11,00	0,0	995,50	-13,31	-11,00	16,87	-8,42	0,0	0,00	0,0
2008-02-03 04:30	291	27	86	0,0	17,33	-11,60	0,0	995,50	-13,90	-11,60	16,77	-9,02	0,0	0,00	0,0
2008-02-03 05:00	291	27	86	0,0	17,33	-12,10	0,0	996,50	-14,39	-12,10	16,77	-9,52	0,0	0,00	0,0
2008-02-03 05:30	291	27	86	0,0	17,33	-12,10	0,0	996,50	-14,39	-12,10	16,77	-9,52	0,0	0,00	0,0
2008-02-03 06:00	291	27	86	0,0	17,33	-11,90	0,0	996,50	-14,19	-11,90	16,77	-9,32	0,0	0,00	0,0
2008-02-03 06:30	291	27	86	0,0	17,43	-13,10	0,0	996,50	-15,37	-13,10	16,87	-10,52	0,0	0,00	0,0
2008-02-03 07:00	291	27	86	0,0	17,53	-13,60	0,0	997,50	-15,86	-13,60	16,97	-11,02	0,0	0,00	0,0
2008-02-03 07:30	291	27	86	0,0	17,53	-13,80	0,0	997,50	-16,06	-13,80	16,97	-11,22	0,0	0,00	0,0
2008-02-03 08:00	291	27	86	0,0	17,53	-14,30	0,0	998,51	-16,55	-14,30	16,97	-11,72	0,0	0,00	0,0
2008-02-03 08:30	291	27	86	0,0	17,53	-14,80	0,0	998,51	-17,04	-14,80	16,97	-12,22	0,0	0,00	0,0
2008-02-03 09:00	291	27	86	0,0	17,63	-15,30	0,0	998,51	-17,53	-15,30	17,07	-12,72	0,0	0,00	0,0
2008-02-03 09:30	291	27	86	0,0	17,73	-15,40	0,0	998,51	-17,63	-15,40	17,17	-12,82	0,0	0,00	0,0
2008-02-03 10:00	291	27	86	0,0	17,63	-14,60	0,0	998,51	-16,84	-14,60	17,07	-12,02	0,0	0,00	0,0
2008-02-03 10:30	294	27	86	0,0	17,53	-14,10	0,0	998,51	-16,35	-14,10	16,97	-11,52	0,0	0,00	0,0
2008-02-03 11:00	294	27	86	0,0	17,33	-14,00	0,0	998,51	-16,25	-14,00	16,77	-11,42	0,0	0,00	0,0
2008-02-03 11:30	294	27	86	0,0	17,13	-13,40	0,0	999,51	-15,67	-13,40	16,57	-10,82	0,0	0,00	0,0
2008-02-03 12:00	290	27	86	0,0	16,93	-13,20	0,0	999,51	-15,47	-13,20	16,37	-10,62	0,0	0,00	0,0
2008-02-03 12:30	290	26	86	0,0	16,83	-13,20	0,0	999,51	-15,47	-13,20	16,23	-10,62	0,0	0,00	0,0
2008-02-03 13:00	290	26	86	0,0	16,63	-12,70	0,0	999,51	-14,98	-12,70	16,03	-10,12	0,0	0,00	0,0
2008-02-03 13:30	290	26	86	0,0	16,63	-13,20	0,0	999,51	-15,47	-13,20	16,03	-10,62	0,0	0,00	0,0
2008-02-03 14:00	290	27	86	0,0	16,53	-13,60	0,0	1000,51	-15,86	-13,60	15,97	-11,02	0,0	0,00	0,0
2008-02-03 14:30	290	27	86	0,0	16,23	-13,50	0,0	1000,51	-15,76	-13,50	15,67	-10,92	0,0	0,00	0,0
2008-02-03 15:00	290	27	86	0,0	16,03	-14,10	0,0	1000,51	-16,35	-14,10	15,47	-11,52	0,0	0,00	0,0
2008-02-03 15:30	290	27	86	0,0	15,83	-14,80	0,0	1000,51	-17,04	-14,80	15,27	-12,22	0,0	0,00	0,0
2008-02-03 16:00	290	27	86	0,0	15,63	-15,70	0,0	1000,51	-17,92	-15,70	15,07	-13,12	0,0	0,00	0,0
2008-02-03 16:30	2	27	86	0,0	15,53	-16,90	0,0	1001,51	-19,10	-16,90	14,97	-14,32	0,0	0,00	0,0
2008-02-03 17:00	9	27	86	0,0	15,43	-17,40	0,0	1001,51	-19,59	-17,40	14,87	-14,82	0,0	0,00	0,0
2008-02-03 17:30	356	27	86	0,0	15,43	-16,90	0,0	1001,51	-19,10	-16,90	14,87	-14,32	0,0	0,00	0,0
2008-02-03 18:00	5	27	86	0,0	15,83	-16,90	0,0	1001,51	-19,10	-16,90	15,27	-14,32	0,0	0,00	0,0
2008-02-03 18:30	5	27	86	0,0	16,13	-16,50	0,0	1001,51	-18,71	-16,50	15,57	-13,92	0,0	0,00	0,0
2008-02-03 19:00	11	27	86	0,0	16,33	-15,90	0,0	1001,51	-18,12	-15,90	15,77	-13,32	0,0	0,00	0,0
2008-02-03 19:30	29	27	86	0,0	16,33	-16,80	0,0	1002,51	-19,00	-16,80	15,77	-14,22	0,0	0,00	0,0
2008-02-03 20:00	27	27	86	0,0	16,13	-17,40	0,0	1002,51	-19,59	-17,40	15,57	-14,82	0,0	0,00	0,0
2008-02-03 20:30	75	27	86	0,0	16,13	-16,50	0,0	1002,51	-18,71	-16,50	15,57	-13,92	0,0	0,00	0,0
2008-02-03 21:00	323	27	86	0,0	16,23	-16,70	0,0	1003,51	-18,90	-16,70	15,67	-14,12	0,0	0,00	0,0
2008-02-03 21:30	9	26	86	0,0	16,53	-15,70	0,0	1003,51	-17,92	-15,70	15,93	-13,12	1,2	0,00	0,0
2008-02-03 22:00	48	26	86	0,0	16,83	-16,20	0,0	1003,51	-18,41	-16,20	16,23	-13,62	0,0	0,00	0,0
2008-02-03 22:30	57	26	86	0,0	16,93	-15,40	0,0	1003,51	-17,63	-15,40	16,33	-12,82	0,0	0,00	0,0
2008-02-03 23:00	57	26	86	0,0	16,83	-14,80	0,0	1003,51	-17,04	-14,80	16,23	-12,22	0,0	0,00	0,0
2008-02-03 23:30	61	26	86	0,0	16,63	-14,50	0,0	1004,51	-16,74	-14,50	16,03	-11,92	1,2	0,00	0,0
2008-02-04 00:00	61	26	86	0,0	16,53	-14,40	0,0	1004,51	-16,65	-14,40	15,93	-11,82	0,0	0,00	0,0
2008-02-04 00:30	83	26	86	0,0	16,63	-13,70	0,0	1005,51	-15,96	-13,70	16,03	-11,12	1,4	0,00	0,0
2008-02-04 01:00	86	26	86	0,0	16,83	-13,00	0,0	1005,51	-15,27	-13,00	16,23	-10,42	1,6	0,00	0,0
2008-02-04 01:30	62	26	86	0,0	17,03	-12,30	0,0	1005,51	-14,59	-12,30	16,43	-9,72	2,6	0,00	0,0
2008-02-04 02:00	85	26	86	0,0	17,03	-11,90	0,0	1005,51	-14,19	-11,90	16,43	-9,32	3,3	0,00	0,0
2008-02-04 02:30	81	26	86	1,6	16,93	-11,60	0,0	1005,51	-13,90	-11,60	16,33	-9,02	2,6	0,00	0,0

Datum	Vindrikt °	Fukt inne Rh%	Fukt ute Rh%	Vindhast m/s	Temp in °C	Temp ute °C	Nb. Mån mm	Tryck Mbar	Daggp °C	Kyleffekt °C	Vix inne °C	Vix ute °C	Vindby m/s	Korr lufttryck	Nederb./dygn mm
2008-02-04 03:00	78	26	86	1,6	16,83	-11,40	0,0	1005,51	-13,70	-11,40	16,23	-8,82	3,0	0,00	0,0
2008-02-04 03:30	70	26	86	1,2	16,83	-11,20	0,0	1005,51	-13,51	-11,20	16,23	-8,62	3,5	0,00	0,0
2008-02-04 04:00	69	26	86	0,0	16,93	-11,60	0,0	1005,51	-13,90	-11,60	16,33	-9,02	2,6	0,00	0,0
2008-02-04 04:30	336	26	86	0,0	17,03	-12,20	0,0	1005,51	-14,49	-12,20	16,43	-9,62	2,2	0,00	0,0
2008-02-04 05:00	78	26	86	0,0	17,23	-12,00	0,0	1005,51	-14,29	-12,00	16,63	-9,42	2,8	0,00	0,0
2008-02-04 05:30	81	26	86	0,0	17,13	-12,40	0,0	1005,51	-14,68	-12,40	16,53	-9,82	1,8	0,00	0,0
2008-02-04 06:00	65	26	86	0,0	17,03	-12,70	0,0	1005,51	-14,98	-12,70	16,43	-10,12	2,8	0,00	0,0
2008-02-04 06:30	85	26	86	0,0	16,93	-12,40	0,0	1005,51	-14,68	-12,40	16,33	-9,82	1,6	0,00	0,0
2008-02-04 07:00	63	26	86	0,0	16,83	-11,80	0,0	1006,51	-14,10	-11,80	16,23	-9,22	0,0	0,00	0,0
2008-02-04 07:30	77	26	86	0,0	16,73	-11,90	0,0	1006,51	-14,19	-11,90	16,13	-9,32	1,4	0,00	0,0
2008-02-04 08:00	210	26	86	0,0	16,83	-11,80	0,0	1006,51	-14,10	-11,80	16,23	-9,22	1,6	0,00	0,0
2008-02-04 08:30	52	26	86	0,0	16,93	-11,80	0,0	1006,51	-14,10	-11,80	16,33	-9,22	2,2	0,00	0,0
2008-02-04 09:00	133	26	86	0,0	17,03	-11,50	0,0	1006,51	-13,80	-11,50	16,43	-8,92	2,2	0,00	0,0
2008-02-04 09:30	66	26	86	0,0	17,03	-11,10	0,0	1006,51	-13,41	-11,10	16,43	-8,52	1,6	0,00	0,0
2008-02-04 10:00	69	26	86	0,0	17,03	-10,70	0,0	1006,51	-13,02	-10,70	16,43	-8,12	2,6	0,00	0,0
2008-02-04 10:30	52	26	86	0,0	16,93	-10,90	0,0	1006,51	-13,21	-10,90	16,33	-8,32	2,2	0,00	0,0
2008-02-04 11:00	51	26	86	0,0	16,93	-11,10	0,0	1006,51	-13,41	-11,10	16,33	-8,52	2,2	0,00	0,0
2008-02-04 11:30	82	26	86	0,0	16,93	-10,39	0,0	1006,51	-12,72	-10,39	16,33	-7,82	2,4	0,00	0,0
2008-02-04 12:00	91	26	100	0,0	16,83	-9,59	0,0	1005,51	-9,98	-9,59	16,23	-5,86	3,1	0,00	0,0
2008-02-04 12:30	82	26	100	1,8	16,83	-9,59	0,0	1005,51	-9,98	-9,59	16,23	-5,86	2,6	0,00	0,0
2008-02-04 13:00	118	26	100	1,4	16,83	-8,69	0,0	1005,51	-9,08	-8,69	16,23	-4,96	3,7	0,00	0,0
2008-02-04 13:30	91	26	100	1,6	16,93	-7,89	0,0	1005,51	-8,29	-7,89	16,33	-4,16	3,3	0,00	0,0
2008-02-04 14:00	85	26	100	1,2	16,93	-7,69	0,0	1005,51	-8,09	-7,69	16,33	-3,96	2,2	0,00	0,0
2008-02-04 14:30	58	26	99	0,0	17,03	-7,39	0,0	1005,51	-7,92	-7,39	16,43	-3,75	3,0	0,00	0,0
2008-02-04 15:00	86	26	100	1,2	17,03	-7,49	0,0	1005,51	-7,89	-7,49	16,43	-3,76	3,5	0,00	0,0
2008-02-04 15:30	103	26	100	1,4	17,03	-6,79	0,0	1005,51	-7,19	-6,79	16,43	-3,06	4,5	0,00	0,0
2008-02-04 16:00	121	26	100	2,6	17,03	-6,79	0,0	1005,51	-7,19	-8,97	16,43	-3,06	4,3	0,00	0,0
2008-02-04 16:30	100	26	100	1,6	17,03	-6,59	0,0	1005,51	-6,99	-6,59	16,43	-2,86	3,5	0,00	0,0
2008-02-04 17:00	107	26	100	1,2	17,03	-6,09	0,0	1004,51	-6,49	-6,09	16,43	-2,36	3,5	0,00	0,0
2008-02-04 17:30	106	26	100	0,0	17,03	-6,19	0,0	1004,51	-6,59	-6,19	16,43	-2,46	3,1	0,00	0,0
2008-02-04 18:00	106	26	100	0,0	17,03	-6,09	0,0	1004,51	-6,49	-6,09	16,43	-2,36	3,0	0,00	0,0
2008-02-04 18:30	103	26	100	0,0	17,03	-5,89	0,0	1004,51	-6,29	-5,89	16,43	-2,16	3,9	0,00	0,0
2008-02-04 19:00	116	26	100	1,6	17,03	-5,59	0,0	1004,51	-5,99	-5,59	16,43	-1,86	4,3	0,00	0,0
2008-02-04 19:30	79	26	100	0,0	17,13	-5,89	0,0	1004,51	-6,29	-5,89	16,53	-2,16	3,9	0,00	0,0
2008-02-04 20:00	129	26	100	0,0	17,13	-5,49	0,0	1004,51	-5,89	-5,49	16,53	-1,76	3,0	0,00	0,0
2008-02-04 20:30	92	26	100	0,0	17,03	-5,39	0,0	1004,51	-5,79	-5,39	16,43	-1,66	3,7	0,00	0,0
2008-02-04 21:00	101	26	100	1,2	16,93	-5,49	0,0	1004,51	-5,89	-5,49	16,33	-1,76	3,5	0,00	0,0
2008-02-04 21:30	127	26	100	2,8	16,83	-5,79	0,0	1003,51	-6,19	-9,36	16,23	-2,06	4,1	0,00	0,0
2008-02-04 22:00	104	26	100	0,0	16,73	-6,09	0,0	1003,51	-6,49	-6,09	16,13	-2,36	4,9	0,00	0,0
2008-02-04 22:30	101	26	100	0,0	16,73	-6,19	0,0	1004,51	-6,59	-6,19	16,13	-2,46	3,0	0,00	0,0
2008-02-04 23:00	100	27	100	1,2	16,83	-6,09	0,0	1003,51	-6,49	-6,09	16,27	-2,36	3,1	0,00	0,0
2008-02-04 23:30	110	27	100	1,8	16,93	-6,19	0,0	1003,51	-6,59	-6,19	16,37	-2,46	4,5	0,00	0,0
2008-02-05 00:00	110	27	100	1,6	17,13	-6,09	0,0	1003,51	-6,49	-6,09	16,57	-2,36	4,1	0,00	0,0
2008-02-05 00:30	128	27	100	2,6	17,23	-5,59	0,0	1003,51	-5,99	-7,70	16,67	-1,86	5,2	0,00	0,0
2008-02-05 01:00	91	27	100	2,4	17,23	-5,49	0,0	1003,51	-5,89	-7,60	16,67	-1,76	6,0	0,00	0,0
2008-02-05 01:30	121	27	100	6,0	17,23	-5,19	0,0	1003,51	-5,59	-16,60	16,67	-1,46	6,6	0,00	0,0
2008-02-05 02:00	96	27	100	3,3	17,03	-4,59	0,0	1003,51	-4,99	-9,44	16,47	-0,86	9,0	0,00	0,0
2008-02-05 02:30	123	26	100	5,6	17,03	-4,69	0,0	1002,51	-5,09	-15,19	16,43	-0,96	7,7	0,00	0,0
2008-02-05 03:00	110	26	100	3,5	16,93	-4,49	0,0	1003,51	-4,89	-9,33	16,33	-0,76	7,5	0,00	0,0
2008-02-05 03:30	95	27	100	3,5	17,03	-4,29	0,0	1003,51	-4,69	-9,10	16,47	-0,56	6,9	0,00	0,0

Datum	Vindrikt °	Fukt inne Rh%	Fukt ute Rh%	Vindhast m/s	Temp in °C	Temp ute °C	Nb. Mån mm	Tryck Mbar	Daggp °C	Kyleffekt °C	Vix inne °C	Vix ute °C	Vindby m/s	Korr lufttryck	Nederb./dygn mm
2008-02-05 04:00	110	27	100	2,0	17,13	-4,19	0,0	1003,51	-4,59	-4,19	16,57	-0,46	6,4	0,00	0,0
2008-02-05 04:30	113	27	100	1,4	17,23	-4,09	0,0	1003,51	-4,50	-4,09	16,67	-0,36	6,2	0,00	0,0
2008-02-05 05:00	91	27	100	3,5	17,23	-4,09	0,0	1002,51	-4,50	-8,88	16,67	-0,36	6,6	0,00	0,0
2008-02-05 05:30	121	27	100	1,2	17,23	-3,99	0,0	1003,51	-4,40	-3,99	16,67	-0,26	6,0	0,00	0,0
2008-02-05 06:00	108	27	100	1,4	17,23	-3,99	0,0	1003,51	-4,40	-3,99	16,67	-0,26	4,7	0,00	0,0
2008-02-05 06:30	111	27	100	1,2	17,23	-3,89	0,0	1003,51	-4,30	-3,89	16,67	-0,16	4,9	0,00	0,0
2008-02-05 07:00	104	27	100	3,5	17,13	-3,79	0,0	1003,51	-4,20	-8,54	16,57	-0,06	5,4	0,00	0,0
2008-02-05 07:30	92	27	100	2,0	17,13	-3,79	0,0	1003,51	-4,20	-3,79	16,57	-0,06	5,0	0,00	0,0
2008-02-05 08:00	124	27	100	4,5	17,13	-3,79	0,0	1003,51	-4,20	-12,57	16,57	-0,06	6,4	0,00	0,0
2008-02-05 08:30	108	27	100	2,8	17,23	-3,69	0,0	1003,51	-4,10	-7,06	16,67	0,04	6,8	0,00	0,0
2008-02-05 09:00	136	27	100	6,4	17,23	-3,59	0,0	1003,51	-4,00	-15,25	16,67	0,14	6,4	0,00	0,0
2008-02-05 09:30	143	27	100	3,3	17,23	-3,49	0,0	1003,51	-3,90	-8,20	16,67	0,24	6,9	0,00	0,0
2008-02-05 10:00	132	27	100	3,7	17,33	-3,39	0,0	1003,51	-3,80	-9,44	16,77	0,34	6,2	0,00	0,0
2008-02-05 10:30	96	27	100	2,2	17,33	-3,19	0,0	1003,51	-3,60	-3,19	16,77	0,54	6,4	0,00	0,0
2008-02-05 11:00	120	27	100	4,1	17,33	-2,99	0,0	1003,51	-3,40	-10,31	16,77	0,74	6,6	0,00	0,0
2008-02-05 11:30	132	27	100	4,3	17,33	-2,79	0,0	1003,51	-3,20	-10,07	16,77	0,94	6,8	0,00	0,0
2008-02-05 12:00	138	27	100	3,1	17,23	-2,79	0,0	1003,51	-3,20	-6,08	16,67	0,94	6,4	0,00	0,0
2008-02-05 12:30	121	27	100	2,6	17,23	-2,69	0,0	1003,51	-3,10	-4,64	16,67	1,04	5,0	0,00	0,0
2008-02-05 13:00	108	27	100	2,0	17,23	-2,69	0,0	1003,51	-3,10	-2,69	16,67	1,04	5,4	0,00	0,0
2008-02-05 13:30	126	27	100	1,6	17,23	-2,69	0,0	1004,51	-3,10	-2,69	16,67	1,04	5,0	0,00	0,0
2008-02-05 14:00	106	27	100	3,9	17,23	-2,69	0,0	1004,51	-3,10	-8,62	16,67	1,04	5,6	0,00	0,0
2008-02-05 14:30	96	27	100	3,0	17,23	-2,79	0,0	1003,51	-3,20	-6,08	16,67	0,94	5,0	0,00	0,0
2008-02-05 15:00	108	27	100	2,2	17,23	-2,79	0,0	1004,51	-3,20	-2,79	16,67	0,94	5,2	0,00	0,0
2008-02-05 15:30	107	27	100	2,4	17,23	-2,79	0,0	1004,51	-3,20	-4,75	16,67	0,94	4,9	0,00	0,0
2008-02-05 16:00	130	27	100	3,3	17,23	-2,69	0,0	1004,51	-3,10	-7,29	16,67	1,04	4,9	0,00	0,0
2008-02-05 16:30	125	27	100	2,8	17,23	-2,79	0,0	1004,51	-3,20	-6,08	16,67	0,94	5,0	0,00	0,0
2008-02-05 17:00	101	27	100	1,8	17,33	-2,79	0,0	1004,51	-3,20	-2,79	16,77	0,94	4,9	0,00	0,0
2008-02-05 17:30	124	27	100	1,4	17,33	-2,79	0,0	1004,51	-3,20	-2,79	16,77	0,94	3,9	0,00	0,0
2008-02-05 18:00	119	27	100	0,0	17,33	-2,79	0,0	1004,51	-3,20	-2,79	16,77	0,94	3,7	0,00	0,0
2008-02-05 18:30	105	27	100	1,2	17,33	-3,19	0,0	1004,51	-3,60	-3,19	16,77	0,54	3,3	0,00	0,0
2008-02-05 19:00	91	27	100	1,6	17,33	-3,69	0,0	1004,51	-4,10	-3,69	16,77	0,04	3,5	0,00	0,0
2008-02-05 19:30	98	27	100	1,8	17,43	-3,89	0,0	1004,51	-4,30	-3,89	16,87	-0,16	3,3	0,00	0,0
2008-02-05 20:00	99	27	100	0,0	17,53	-3,89	0,0	1004,51	-4,30	-3,89	16,97	-0,16	3,1	0,00	0,0
2008-02-05 20:30	104	27	100	1,2	17,43	-4,09	0,0	1004,51	-4,50	-4,09	16,87	-0,36	3,9	0,00	0,0
2008-02-05 21:00	98	27	100	1,2	17,33	-4,19	0,0	1004,51	-4,59	-4,19	16,77	-0,46	3,7	0,00	0,0
2008-02-05 21:30	89	27	100	0,0	17,13	-4,29	0,0	1004,51	-4,69	-4,29	16,57	-0,56	2,4	0,00	0,0
2008-02-05 22:00	91	27	100	0,0	17,03	-4,49	0,0	1004,51	-4,89	-4,49	16,47	-0,76	2,6	0,00	0,0
2008-02-05 22:30	89	27	100	0,0	17,13	-4,49	0,0	1004,51	-4,89	-4,49	16,57	-0,76	2,8	0,00	0,0
2008-02-05 23:00	85	27	100	1,4	17,33	-4,69	0,0	1004,51	-5,09	-4,69	16,77	-0,96	2,8	0,00	0,0
2008-02-05 23:30	83	27	100	1,6	17,43	-4,69	0,0	1004,51	-5,09	-4,69	16,87	-0,96	2,8	0,00	0,0
2008-02-06 00:00	83	27	100	1,2	17,43	-4,69	0,0	1004,51	-5,09	-4,69	16,87	-0,96	2,2	0,00	0,0
2008-02-06 00:30	99	27	100	0,0	17,33	-4,59	0,0	1004,51	-4,99	-4,59	16,77	-0,86	2,6	0,00	0,0
2008-02-06 01:00	110	27	100	1,4	17,23	-4,89	0,0	1004,51	-5,29	-4,89	16,67	-1,16	2,4	0,00	0,0
2008-02-06 01:30	104	27	100	0,0	17,03	-4,09	0,0	1004,51	-4,50	-4,09	16,47	-0,36	3,1	0,00	0,0
2008-02-06 02:00	113	27	100	1,2	17,13	-3,99	0,0	1004,51	-4,40	-3,99	16,57	-0,26	3,7	0,00	0,0
2008-02-06 02:30	116	27	100	2,4	17,33	-3,89	0,0	1004,51	-4,30	-5,91	16,77	-0,16	3,3	0,00	0,0
2008-02-06 03:00	107	27	100	1,8	17,53	-3,59	0,0	1005,51	-4,00	-3,59	16,97	0,14	3,5	0,00	0,0
2008-02-06 03:30	83	27	100	1,4	17,53	-3,59	0,0	1005,51	-4,00	-3,59	16,97	0,14	4,1	0,00	0,0
2008-02-06 04:00	107	27	100	0,0	17,33	-3,59	0,0	1004,51	-4,00	-3,59	16,77	0,14	4,3	0,00	0,0
2008-02-06 04:30	101	27	100	1,8	17,23	-3,59	0,0	1004,51	-4,00	-3,59	16,67	0,14	4,1	0,00	0,0

Datum	Vindrikt °	Fukt inne Rh%	Fukt ute Rh%	Vindhast m/s	Temp in °C	Temp ute °C	Nb. Mån mm	Tryck Mbar	Daggp °C	Kyleffekt °C	Vix inne °C	Vix ute °C	Vindby m/s	Korr lufttryck	Nederb./dygn mm
2008-02-06 05:00	104	27	100	3,5	17,13	-3,59	0,0	1004,51	-4,00	-8,31	16,57	0,14	3,9	0,00	0,0
2008-02-06 05:30	103	27	100	0,0	17,23	-3,59	0,0	1004,51	-4,00	-3,59	16,67	0,14	3,7	0,00	0,0
2008-02-06 06:00	73	27	100	1,2	17,43	-3,39	0,0	1004,51	-3,80	-3,39	16,87	0,34	4,1	0,00	0,0
2008-02-06 06:30	91	27	100	0,0	17,63	-3,19	0,0	1004,51	-3,60	-3,19	17,07	0,54	3,0	0,00	0,0
2008-02-06 07:00	100	27	100	0,0	17,63	-3,19	0,0	1004,51	-3,60	-3,19	17,07	0,54	3,0	0,00	0,0
2008-02-06 07:30	101	27	100	2,4	17,43	-2,79	0,0	1003,51	-3,20	-4,75	16,87	0,94	3,7	0,00	0,0
2008-02-06 08:00	94	27	100	2,0	17,33	-2,69	0,0	1004,51	-3,10	-2,69	16,77	1,04	4,1	0,00	0,0
2008-02-06 08:30	119	27	100	0,0	17,23	-2,79	0,0	1004,51	-3,20	-2,79	16,67	0,94	4,1	0,00	0,0
2008-02-06 09:00	145	27	100	1,2	17,23	-2,69	0,0	1004,51	-3,10	-2,69	16,67	1,04	4,7	0,00	0,0
2008-02-06 09:30	100	27	100	2,2	17,43	-2,59	0,0	1003,51	-3,00	-2,59	16,87	1,14	6,2	0,00	0,0
2008-02-06 10:00	109	27	100	3,0	17,53	-2,49	0,0	1003,51	-2,90	-5,75	16,97	1,24	4,9	0,00	0,0
2008-02-06 10:30	76	27	100	2,2	17,63	-2,39	0,0	1003,51	-2,80	-2,39	17,07	1,34	6,8	0,00	0,0
2008-02-06 11:00	110	27	100	2,2	17,53	-2,19	0,0	1003,51	-2,60	-2,19	16,97	1,54	5,6	0,00	0,0
2008-02-06 11:30	111	27	100	2,0	17,43	-2,09	0,0	1003,51	-2,50	-2,09	16,87	1,64	5,8	0,00	0,0
2008-02-06 12:00	104	27	100	2,6	17,23	-1,99	0,0	1003,51	-2,40	-3,90	16,67	1,74	6,2	0,00	0,0
2008-02-06 12:30	90	27	100	2,8	17,23	-1,99	0,0	1003,51	-2,40	-5,20	16,67	1,74	5,6	0,00	0,0
2008-02-06 13:00	115	27	100	3,3	17,23	-1,99	0,0	1003,51	-2,40	-6,50	16,67	1,74	6,2	0,00	0,0
2008-02-06 13:30	119	27	100	2,4	17,33	-1,89	0,0	1004,51	-2,30	-3,80	16,77	1,84	7,1	0,00	0,0
2008-02-06 14:00	75	28	100	3,3	17,53	-1,79	0,0	1003,51	-2,20	-6,28	17,00	1,94	4,9	0,00	0,0
2008-02-06 14:30	109	27	100	1,8	17,63	-1,59	0,0	1004,51	-2,00	-1,59	17,07	2,14	5,0	0,00	0,0
2008-02-06 15:00	106	27	100	3,1	17,63	-1,59	0,0	1004,51	-2,00	-4,77	17,07	2,14	5,0	0,00	0,0
2008-02-06 15:30	98	27	100	3,0	17,63	-1,49	0,0	1004,51	-1,90	-4,66	17,07	2,24	4,7	0,00	0,0
2008-02-06 16:00	85	27	100	3,7	17,63	-1,49	0,0	1004,51	-1,90	-7,22	17,07	2,24	4,1	0,00	0,0
2008-02-06 16:30	102	27	100	1,6	17,53	-1,49	0,0	1004,51	-1,90	-1,49	16,97	2,24	4,3	0,00	0,0
2008-02-06 17:00	103	28	100	1,2	17,43	-1,39	0,0	1005,51	-1,80	-1,39	16,90	2,34	4,3	0,00	0,0
2008-02-06 17:30	98	28	100	0,0	17,43	-1,49	0,0	1005,51	-1,90	-1,49	16,90	2,24	3,3	0,00	0,0
2008-02-06 18:00	89	28	100	2,4	17,33	-1,39	0,0	1005,51	-1,80	-3,27	16,80	2,34	3,7	0,00	0,0
2008-02-06 18:30	87	28	100	0,0	17,43	-1,29	0,0	1006,51	-1,70	-1,29	16,90	2,44	3,7	0,00	0,0
2008-02-06 19:00	99	28	100	1,2	17,43	-1,19	0,0	1006,51	-1,60	-1,19	16,90	2,54	3,5	0,00	0,0
2008-02-06 19:30	98	28	100	0,0	17,53	-1,19	0,0	1006,51	-1,60	-1,19	17,00	2,54	3,1	0,00	0,0
2008-02-06 20:00	99	28	100	1,2	17,53	-1,09	0,0	1007,51	-1,50	-1,09	17,00	2,64	3,1	0,00	0,0
2008-02-06 20:30	105	28	100	0,0	17,43	-1,09	0,0	1007,51	-1,50	-1,09	16,90	2,64	3,5	0,00	0,0
2008-02-06 21:00	102	28	100	0,0	17,43	-0,99	0,0	1007,51	-1,40	-0,99	16,90	2,74	2,6	0,00	0,0
2008-02-06 21:30	81	28	100	1,2	17,33	-1,09	0,0	1008,51	-1,50	-1,09	16,80	2,64	2,4	0,00	0,0
2008-02-06 22:00	99	28	100	1,2	17,23	-1,09	0,0	1008,51	-1,50	-1,09	16,70	2,64	1,8	0,00	0,0
2008-02-06 22:30	85	28	100	0,0	17,13	-0,99	0,0	1009,51	-1,40	-0,99	16,60	2,74	2,0	0,00	0,0
2008-02-06 23:00	99	28	100	0,0	17,13	-0,99	0,0	1009,51	-1,40	-0,99	16,60	2,74	1,4	0,00	0,0
2008-02-06 23:30	107	28	100	0,0	17,13	-0,99	0,0	1010,51	-1,40	-0,99	16,60	2,74	1,6	0,00	0,0
2008-02-07 00:00	113	28	100	0,0	17,23	-1,09	0,0	1010,51	-1,50	-1,09	16,70	2,64	1,2	0,00	0,0
2008-02-07 00:30	106	28	100	0,0	17,33	-1,09	0,0	1011,51	-1,50	-1,09	16,80	2,64	0,0	0,00	0,0
2008-02-07 01:00	106	28	100	0,0	17,43	-1,09	0,0	1011,51	-1,50	-1,09	16,90	2,64	0,0	0,00	0,0
2008-02-07 01:30	106	27	100	0,0	17,53	-1,09	0,0	1012,51	-1,50	-1,09	16,97	2,64	0,0	0,00	0,0
2008-02-07 02:00	106	27	100	0,0	17,63	-1,19	0,0	1013,51	-1,60	-1,19	17,07	2,54	0,0	0,00	0,0
2008-02-07 02:30	106	27	100	0,0	17,53	-1,19	0,0	1013,51	-1,60	-1,19	16,97	2,54	0,0	0,00	0,0
2008-02-07 03:00	106	28	100	0,0	17,53	-1,19	0,0	1013,51	-1,60	-1,19	17,00	2,54	0,0	0,00	0,0
2008-02-07 03:30	106	28	100	0,0	17,43	-1,29	0,0	1014,51	-1,70	-1,29	16,90	2,44	0,0	0,00	0,0
2008-02-07 04:00	33	28	100	0,0	17,33	-1,29	0,0	1014,51	-1,70	-1,29	16,80	2,44	0,0	0,00	0,0
2008-02-07 04:30	2	28	100	0,0	17,33	-1,39	0,0	1015,51	-1,80	-1,39	16,80	2,34	0,0	0,00	0,0
2008-02-07 05:00	306	28	100	0,0	17,23	-1,39	0,0	1015,51	-1,80	-1,39	16,70	2,34	1,2	0,00	0,0
2008-02-07 05:30	317	28	100	0,0	17,33	-1,49	0,0	1016,51	-1,90	-1,49	16,80	2,24	1,2	0,00	0,0

Datum	Vindrikt °	Fukt inne Rh%	Fukt ute Rh%	Vindhast m/s	Temp in °C	Temp ute °C	Nb. Mån mm	Tryck Mbar	Daggp °C	Kyleffekt °C	Vix inne °C	Vix ute °C	Vindby m/s	Korr lufttryck	Nederb./dygn mm
2008-02-07 06:00	321	28	100	0,0	17,33	-1,79	0,0	1016,51	-2,20	-1,79	16,80	1,94	1,2	0,00	0,0
2008-02-07 06:30	321	28	100	0,0	17,43	-1,89	0,0	1017,52	-2,30	-1,89	16,90	1,84	0,0	0,00	0,0
2008-02-07 07:00	321	28	100	0,0	17,53	-2,39	0,0	1017,52	-2,80	-2,39	17,00	1,34	0,0	0,00	0,0
2008-02-07 07:30	321	27	100	0,0	17,53	-2,59	0,0	1017,52	-3,00	-2,59	16,97	1,14	0,0	0,00	0,0
2008-02-07 08:00	321	28	100	0,0	17,53	-3,79	0,0	1018,52	-4,20	-3,79	17,00	-0,06	0,0	0,00	0,0
2008-02-07 08:30	321	28	100	0,0	17,53	-3,19	0,0	1018,52	-3,60	-3,19	17,00	0,54	0,0	0,00	0,0
2008-02-07 09:00	301	28	100	0,0	17,43	-3,59	0,0	1019,52	-4,00	-3,59	16,90	0,14	0,0	0,00	0,0
2008-02-07 09:30	336	28	100	0,0	17,33	-3,19	0,0	1019,52	-3,60	-3,19	16,80	0,54	0,0	0,00	0,0
2008-02-07 10:00	336	28	100	0,0	17,33	-3,09	0,0	1019,52	-3,50	-3,09	16,80	0,64	0,0	0,00	0,0
2008-02-07 10:30	336	28	100	0,0	17,43	-3,39	0,0	1019,52	-3,80	-3,39	16,90	0,34	0,0	0,00	0,0
2008-02-07 11:00	336	28	100	0,0	17,33	-3,29	0,0	1019,52	-3,70	-3,29	16,80	0,44	0,0	0,00	0,0
2008-02-07 11:30	336	28	100	0,0	17,23	-2,89	0,0	1019,52	-3,30	-2,89	16,70	0,84	0,0	0,00	0,0
2008-02-07 12:00	336	28	100	0,0	17,13	-2,79	0,0	1019,52	-3,20	-2,79	16,60	0,94	0,0	0,00	0,0
2008-02-07 12:30	336	28	100	0,0	17,03	-2,49	0,0	1019,52	-2,90	-2,49	16,50	1,24	0,0	0,00	0,0
2008-02-07 13:00	336	28	100	0,0	16,93	-2,29	0,0	1019,52	-2,70	-2,29	16,40	1,44	0,0	0,00	0,0
2008-02-07 13:30	336	28	100	0,0	16,83	-2,19	0,0	1018,52	-2,60	-2,19	16,30	1,54	0,0	0,00	0,0
2008-02-07 14:00	336	28	100	0,0	16,73	-2,19	0,0	1019,52	-2,60	-2,19	16,20	1,54	0,0	0,00	0,0
2008-02-07 14:30	328	28	100	0,0	16,63	-2,39	0,0	1019,52	-2,80	-2,39	16,10	1,34	0,0	0,00	0,0
2008-02-07 15:00	328	28	100	0,0	16,53	-2,49	0,0	1019,52	-2,90	-2,49	16,00	1,24	0,0	0,00	0,0
2008-02-07 15:30	329	28	100	0,0	16,43	-3,09	0,0	1019,52	-3,50	-3,09	15,90	0,64	0,0	0,00	0,0
2008-02-07 16:00	329	28	100	0,0	16,33	-3,29	0,0	1019,52	-3,70	-3,29	15,80	0,44	0,0	0,00	0,0
2008-02-07 16:30	351	28	100	0,0	16,33	-3,39	0,0	1018,52	-3,80	-3,39	15,80	0,34	0,0	0,00	0,0
2008-02-07 17:00	62	28	100	0,0	16,23	-3,39	0,0	1018,52	-3,80	-3,39	15,70	0,34	0,0	0,00	0,0
2008-02-07 17:30	97	28	100	0,0	16,13	-3,19	0,0	1018,52	-3,60	-3,19	15,60	0,54	1,2	0,00	0,0
2008-02-07 18:00	105	28	100	1,6	16,13	-3,09	0,0	1017,52	-3,50	-3,09	15,60	0,64	2,6	0,00	0,0
2008-02-07 18:30	120	28	100	1,4	16,23	-3,19	0,0	1017,52	-3,60	-3,19	15,70	0,54	3,1	0,00	0,0
2008-02-07 19:00	137	28	100	3,1	16,43	-2,69	0,0	1017,52	-3,10	-5,97	15,90	1,04	4,1	0,00	0,0
2008-02-07 19:30	116	28	100	2,2	16,63	-2,49	0,0	1017,52	-2,90	-2,49	16,10	1,24	5,0	0,00	0,0
2008-02-07 20:00	208	28	100	0,0	16,93	-2,39	0,0	1017,52	-2,80	-2,39	16,40	1,34	3,9	0,00	0,0
2008-02-07 20:30	132	28	100	2,8	16,93	-2,59	0,0	1017,52	-3,00	-5,86	16,40	1,14	3,9	0,00	0,0
2008-02-07 21:00	137	28	100	2,4	16,83	-2,69	0,0	1016,51	-3,10	-4,64	16,30	1,04	4,3	0,00	0,0
2008-02-07 21:30	125	28	100	2,0	16,73	-2,69	0,0	1017,52	-3,10	-2,69	16,20	1,04	4,1	0,00	0,0
2008-02-07 22:00	172	28	100	1,8	16,63	-2,59	0,0	1017,52	-3,00	-2,59	16,10	1,14	4,1	0,00	0,0
2008-02-07 22:30	135	28	100	0,0	16,63	-3,09	0,0	1016,51	-3,50	-3,09	16,10	0,64	3,7	0,00	0,0
2008-02-07 23:00	138	28	100	0,0	16,73	-3,29	0,0	1017,52	-3,70	-3,29	16,20	0,44	1,8	0,00	0,0
2008-02-07 23:30	158	28	100	0,0	16,93	-3,69	0,0	1017,52	-4,10	-3,69	16,40	0,04	1,8	0,00	0,0
2008-02-08 00:00	158	28	100	0,0	17,13	-4,29	0,0	1017,52	-4,69	-4,29	16,60	-0,56	0,0	0,00	0,0
2008-02-08 00:30	158	28	100	0,0	17,23	-4,09	0,0	1018,52	-4,50	-4,09	16,70	-0,36	0,0	0,00	0,0
2008-02-08 01:00	148	28	100	0,0	17,13	-4,09	0,0	1018,52	-4,50	-4,09	16,60	-0,36	0,0	0,00	0,0
2008-02-08 01:30	149	28	100	0,0	16,93	-4,09	0,0	1018,52	-4,50	-4,09	16,40	-0,36	0,0	0,00	0,0
2008-02-08 02:00	148	28	100	0,0	16,83	-4,59	0,0	1018,52	-4,99	-4,59	16,30	-0,86	0,0	0,00	0,0
2008-02-08 02:30	127	28	100	0,0	16,83	-4,99	0,0	1019,52	-5,39	-4,99	16,30	-1,26	0,0	0,00	0,0
2008-02-08 03:00	127	28	100	0,0	17,03	-4,59	0,0	1019,52	-4,99	-4,59	16,50	-0,86	0,0	0,00	0,0
2008-02-08 03:30	129	28	100	0,0	17,23	-4,49	0,0	1020,52	-4,89	-4,49	16,70	-0,76	0,0	0,00	0,0
2008-02-08 04:00	151	28	100	0,0	17,23	-4,19	0,0	1020,52	-4,59	-4,19	16,70	-0,46	1,2	0,00	0,0
2008-02-08 04:30	161	28	100	0,0	17,23	-3,99	0,0	1020,52	-4,40	-3,99	16,70	-0,26	0,0	0,00	0,0
2008-02-08 05:00	161	28	100	0,0	17,03	-3,59	0,0	1021,52	-4,00	-3,59	16,50	0,14	0,0	0,00	0,0
2008-02-08 05:30	161	28	100	0,0	16,93	-3,49	0,0	1021,52	-3,90	-3,49	16,40	0,24	0,0	0,00	0,0
2008-02-08 06:00	161	28	100	0,0	16,93	-3,09	0,0	1022,52	-3,50	-3,09	16,40	0,64	0,0	0,00	0,0
2008-02-08 06:30	161	28	100	0,0	17,03	-2,79	0,0	1022,52	-3,20	-2,79	16,50	0,94	0,0	0,00	0,0

Datum	Vindrikt °	Fukt inne Rh%	Fukt ute Rh%	Vindhast m/s	Temp in °C	Temp ute °C	Nb. Mån mm	Tryck Mbar	Daggp °C	Kyleffekt °C	Vix inne °C	Vix ute °C	Vindby m/s	Korr lufttryck	Nederb./dygn mm
2008-02-08 07:00	161	28	100	0,0	17,23	-2,39	0,0	1022,52	-2,80	-2,39	16,70	1,34	0,0	0,00	0,0
2008-02-08 07:30	149	28	100	0,0	17,33	-2,09	0,0	1022,52	-2,50	-2,09	16,80	1,64	0,0	0,00	0,0
2008-02-08 08:00	149	28	100	0,0	17,33	-2,49	0,0	1023,52	-2,90	-2,49	16,80	1,24	0,0	0,00	0,0
2008-02-08 08:30	149	28	100	0,0	17,23	-2,29	0,0	1023,52	-2,70	-2,29	16,70	1,44	0,0	0,00	0,0
2008-02-08 09:00	149	28	100	0,0	17,13	-2,29	0,0	1023,52	-2,70	-2,29	16,60	1,44	0,0	0,00	0,0
2008-02-08 09:30	149	28	100	0,0	17,03	-2,39	0,0	1023,52	-2,80	-2,39	16,50	1,34	0,0	0,00	0,0
2008-02-08 10:00	149	28	100	0,0	17,03	-2,19	0,0	1023,52	-2,60	-2,19	16,50	1,54	0,0	0,00	0,0
2008-02-08 10:30	149	28	100	0,0	17,13	-2,29	0,0	1023,52	-2,70	-2,29	16,60	1,44	0,0	0,00	0,0
2008-02-08 11:00	144	28	100	0,0	17,23	-1,89	0,0	1023,52	-2,30	-1,89	16,70	1,84	0,0	0,00	0,0
2008-02-08 11:30	142	28	98	0,0	17,33	-1,39	0,0	1023,52	-2,08	-1,39	16,80	2,17	0,0	0,00	0,0
2008-02-08 12:00	121	28	97	0,0	17,23	-0,89	0,0	1023,52	-1,73	-0,89	16,70	2,58	1,4	0,00	0,0
2008-02-08 12:30	117	28	94	0,0	17,23	-0,19	0,0	1022,52	-1,48	-0,19	16,70	3,03	1,2	0,00	0,0
2008-02-08 13:00	99	28	93	0,0	17,13	0,11	0,0	1022,52	-1,33	0,11	16,60	3,25	2,0	0,00	0,0
2008-02-08 13:30	98	28	93	0,0	17,03	0,11	0,0	1022,52	-1,33	0,11	16,50	3,25	2,2	0,00	0,0
2008-02-08 14:00	106	28	94	1,2	16,83	-0,69	0,0	1021,52	-1,97	-0,69	16,30	2,53	2,8	0,00	0,0
2008-02-08 14:30	124	28	97	1,8	16,73	-0,69	0,0	1021,52	-1,53	-0,69	16,20	2,78	3,7	0,00	0,0
2008-02-08 15:00	121	28	93	2,6	16,63	-0,39	0,0	1021,52	-1,82	-2,21	16,10	2,75	4,9	0,00	0,0
2008-02-08 15:30	143	28	93	3,9	16,53	0,01	0,0	1020,52	-1,43	-5,47	16,00	3,15	5,4	0,00	0,0
2008-02-08 16:00	133	28	92	2,0	16,53	-0,09	0,0	1020,52	-1,68	-0,09	16,00	2,97	5,0	0,00	0,0
2008-02-08 16:30	134	28	94	2,4	16,43	0,01	0,0	1020,52	-1,28	-1,79	15,90	3,23	4,7	0,00	0,0
2008-02-08 17:00	135	28	93	2,8	16,43	-0,09	0,0	1020,52	-1,53	-3,13	15,90	3,05	5,0	0,00	0,0
2008-02-08 17:30	140	28	94	3,9	16,53	-0,19	0,0	1019,52	-1,48	-5,70	16,00	3,03	5,6	0,00	0,0
2008-02-08 18:00	121	28	94	1,4	16,73	-0,49	0,0	1019,52	-1,77	-0,49	16,20	2,73	4,9	0,00	0,0
2008-02-08 18:30	119	28	96	0,0	17,03	-0,59	0,0	1019,52	-1,58	-0,59	16,50	2,80	3,5	0,00	0,0
2008-02-08 19:00	113	28	97	0,0	17,23	-0,79	0,0	1019,52	-1,63	-0,79	16,70	2,68	3,3	0,00	0,0
2008-02-08 19:30	101	28	99	0,0	17,33	-0,89	0,0	1018,52	-1,44	-0,89	16,80	2,76	2,8	0,00	0,0
2008-02-08 20:00	137	28	99	3,3	17,23	-0,39	0,0	1018,52	-0,95	-4,70	16,70	3,26	4,1	0,00	0,0
2008-02-08 20:30	118	28	98	1,2	17,03	-0,19	0,0	1018,52	-0,89	-0,19	16,50	3,37	4,3	0,00	0,0
2008-02-08 21:00	55	28	99	0,0	16,83	-0,79	0,0	1018,52	-1,34	-0,79	16,30	2,86	2,6	0,00	0,0
2008-02-08 21:30	82	28	100	0,0	16,83	-0,79	0,0	1018,52	-1,20	-0,79	16,30	2,94	1,2	0,00	0,0
2008-02-08 22:00	72	28	100	0,0	16,63	-0,89	0,0	1018,52	-1,30	-0,89	16,10	2,84	2,4	0,00	0,0
2008-02-08 22:30	127	28	100	0,0	16,63	-0,79	0,0	1018,52	-1,20	-0,79	16,10	2,94	2,6	0,00	0,0
2008-02-08 23:00	107	28	100	1,2	16,63	-1,29	0,0	1017,52	-1,70	-1,29	16,10	2,44	2,4	0,00	0,0
2008-02-08 23:30	84	28	100	0,0	16,83	-0,99	0,0	1017,52	-1,40	-0,99	16,30	2,74	2,2	0,00	0,0
2008-02-09 00:00	100	28	100	0,0	16,93	-1,19	0,0	1018,52	-1,60	-1,19	16,40	2,54	1,8	0,00	0,0
2008-02-09 00:30	106	28	100	0,0	17,03	-0,79	0,0	1017,52	-1,20	-0,79	16,50	2,94	2,8	0,00	0,0
2008-02-09 01:00	91	28	100	0,0	17,13	-0,89	0,0	1017,52	-1,30	-0,89	16,60	2,84	2,6	0,00	0,0
2008-02-09 01:30	83	28	100	0,0	17,23	-0,59	0,0	1017,52	-1,00	-0,59	16,70	3,14	2,8	0,00	0,0
2008-02-09 02:00	64	28	100	0,0	17,33	-0,39	0,0	1017,52	-0,80	-0,39	16,80	3,34	1,8	0,00	0,0
2008-02-09 02:30	94	28	100	0,0	17,33	-0,29	0,0	1017,52	-0,70	-0,29	16,80	3,44	1,8	0,00	0,0
2008-02-09 03:00	106	28	100	0,0	17,33	-0,49	0,0	1017,52	-0,90	-0,49	16,80	3,24	2,0	0,00	0,0
2008-02-09 03:30	82	28	100	0,0	17,33	-0,19	0,0	1017,52	-0,60	-0,19	16,80	3,54	1,8	0,00	0,0
2008-02-09 04:00	342	28	100	0,0	17,23	-0,49	0,0	1017,52	-0,90	-0,49	16,70	3,24	0,0	0,00	0,0
2008-02-09 04:30	300	28	100	0,0	17,23	-0,99	0,0	1017,52	-1,40	-0,99	16,70	2,74	2,2	0,00	0,0
2008-02-09 05:00	295	28	100	0,0	17,33	-1,09	0,0	1018,52	-1,50	-1,09	16,80	2,64	1,6	0,00	0,0
2008-02-09 05:30	289	28	100	0,0	17,33	-1,09	0,0	1018,52	-1,50	-1,09	16,80	2,64	1,8	0,00	0,0
2008-02-09 06:00	341	28	100	0,0	17,33	-0,99	0,0	1018,52	-1,40	-0,99	16,80	2,74	1,4	0,00	0,0
2008-02-09 06:30	332	28	100	0,0	17,33	-1,09	0,0	1019,52	-1,50	-1,09	16,80	2,64	1,4	0,00	0,0
2008-02-09 07:00	332	28	100	2,4	17,33	-1,29	0,0	1019,52	-1,70	-3,16	16,80	2,44	2,8	0,00	0,0
2008-02-09 07:30	311	28	100	0,0	17,43	-1,19	0,0	1019,52	-1,60	-1,19	16,90	2,54	3,7	0,00	0,0

Datum	Vindrikt °	Fukt inne Rh%	Fukt ute Rh%	Vindhast m/s	Temp in °C	Temp ute °C	Nb. Mån mm	Tryck Mbar	Daggp °C	Kyleffekt °C	Vix inne °C	Vix ute °C	Vindby m/s	Korr lufttryck	Nederb./dygn mm
2008-02-09 08:00	213	28	100	1,2	17,43	-0,99	0,0	1019,52	-1,40	-0,99	16,90	2,74	3,0	0,00	0,0
2008-02-09 08:30	26	28	100	0,0	17,53	-0,89	0,0	1020,52	-1,30	-0,89	17,00	2,84	3,5	0,00	0,0
2008-02-09 09:00	340	28	100	1,8	17,53	-0,99	0,0	1020,52	-1,40	-0,99	17,00	2,74	4,5	0,00	0,0
2008-02-09 09:30	311	28	100	2,8	17,63	-0,99	0,0	1021,52	-1,40	-4,11	17,10	2,74	4,3	0,00	0,0
2008-02-09 10:00	328	28	100	2,0	17,63	-0,99	0,0	1021,52	-1,40	-0,99	17,10	2,74	3,9	0,00	0,0
2008-02-09 10:30	338	28	100	0,0	17,63	-0,89	0,0	1022,52	-1,30	-0,89	17,10	2,84	3,0	0,00	0,0
2008-02-09 11:00	337	28	100	1,2	17,63	-0,59	0,0	1022,52	-1,00	-0,59	17,10	3,14	3,1	0,00	0,0
2008-02-09 11:30	342	28	100	1,2	17,63	-0,49	0,0	1022,52	-0,90	-0,49	17,10	3,24	4,3	0,00	0,0
2008-02-09 12:00	281	28	100	0,0	17,63	-0,29	0,0	1023,52	-0,70	-0,29	17,10	3,44	3,5	0,00	0,0
2008-02-09 12:30	274	28	100	1,2	17,63	-0,19	0,0	1023,52	-0,60	-0,19	17,10	3,54	3,7	0,00	0,0
2008-02-09 13:00	78	28	100	0,0	17,53	-0,39	0,0	1024,52	-0,80	-0,39	17,00	3,34	4,5	0,00	0,0
2008-02-09 13:30	341	28	100	1,2	17,53	-0,39	0,0	1024,52	-0,80	-0,39	17,00	3,34	2,8	0,00	0,0
2008-02-09 14:00	331	28	100	0,0	17,53	-0,49	0,0	1024,52	-0,90	-0,49	17,00	3,24	2,0	0,00	0,0
2008-02-09 14:30	321	28	100	0,0	17,53	-0,69	0,0	1025,52	-1,10	-0,69	17,00	3,04	1,6	0,00	0,0
2008-02-09 15:00	303	28	100	1,6	17,43	-0,79	0,0	1025,52	-1,20	-0,79	16,90	2,94	2,4	0,00	0,0
2008-02-09 15:30	335	28	100	0,0	17,43	-0,79	0,0	1025,52	-1,20	-0,79	16,90	2,94	3,3	0,00	0,0
2008-02-09 16:00	345	28	100	0,0	17,33	-0,99	0,0	1025,52	-1,40	-0,99	16,80	2,74	1,6	0,00	0,0
2008-02-09 16:30	328	28	100	0,0	17,33	-1,29	0,0	1025,52	-1,70	-1,29	16,80	2,44	1,4	0,00	0,0
2008-02-09 17:00	316	28	100	0,0	17,33	-1,49	0,0	1025,52	-1,90	-1,49	16,80	2,24	1,8	0,00	0,0
2008-02-09 17:30	63	28	100	0,0	17,23	-1,49	0,0	1025,52	-1,90	-1,49	16,70	2,24	2,0	0,00	0,0
2008-02-09 18:00	29	28	100	1,8	17,23	-1,59	0,0	1025,52	-2,00	-1,59	16,70	2,14	2,2	0,00	0,0
2008-02-09 18:30	54	28	100	0,0	17,23	-1,89	0,0	1025,52	-2,30	-1,89	16,70	1,84	4,3	0,00	0,0
2008-02-09 19:00	82	28	100	0,0	17,23	-1,79	0,0	1025,52	-2,20	-1,79	16,70	1,94	2,8	0,00	0,0
2008-02-09 19:30	70	28	100	0,0	17,23	-1,79	0,0	1026,52	-2,20	-1,79	16,70	1,94	1,2	0,00	0,0
2008-02-09 20:00	71	28	100	0,0	17,13	-1,79	0,0	1026,52	-2,20	-1,79	16,60	1,94	1,8	0,00	0,0
2008-02-09 20:30	78	28	100	0,0	17,13	-1,79	0,0	1026,52	-2,20	-1,79	16,60	1,94	0,0	0,00	0,0
2008-02-09 21:00	80	28	100	0,0	17,13	-1,79	0,0	1026,52	-2,20	-1,79	16,60	1,94	0,0	0,00	0,0
2008-02-09 21:30	82	28	100	0,0	17,13	-1,69	0,0	1026,52	-2,10	-1,69	16,60	2,04	0,0	0,00	0,0
2008-02-09 22:00	81	28	100	0,0	17,13	-1,69	0,0	1026,52	-2,10	-1,69	16,60	2,04	0,0	0,00	0,0
2008-02-09 22:30	81	28	100	0,0	17,23	-1,69	0,0	1026,52	-2,10	-1,69	16,70	2,04	0,0	0,00	0,0
2008-02-09 23:00	81	28	100	0,0	17,23	-1,69	0,0	1026,52	-2,10	-1,69	16,70	2,04	0,0	0,00	0,0
2008-02-09 23:30	82	28	100	0,0	17,33	-1,69	0,0	1026,52	-2,10	-1,69	16,80	2,04	0,0	0,00	0,0
2008-02-10 00:00	81	28	100	0,0	17,43	-1,69	0,0	1026,52	-2,10	-1,69	16,90	2,04	0,0	0,00	0,0
2008-02-10 00:30	82	28	100	0,0	17,43	-1,79	0,0	1025,52	-2,20	-1,79	16,90	1,94	0,0	0,00	0,0
2008-02-10 01:00	65	28	100	0,0	17,53	-1,99	0,0	1025,52	-2,40	-1,99	17,00	1,74	1,4	0,00	0,0
2008-02-10 01:30	91	28	100	0,0	17,53	-1,89	0,0	1025,52	-2,30	-1,89	17,00	1,84	1,4	0,00	0,0
2008-02-10 02:00	95	28	100	0,0	17,53	-1,79	0,0	1025,52	-2,20	-1,79	17,00	1,94	1,4	0,00	0,0
2008-02-10 02:30	96	28	100	0,0	17,53	-1,79	0,0	1025,52	-2,20	-1,79	17,00	1,94	1,6	0,00	0,0
2008-02-10 03:00	116	28	100	0,0	17,53	-1,59	0,0	1025,52	-2,00	-1,59	17,00	2,14	1,4	0,00	0,0
2008-02-10 03:30	107	28	100	0,0	17,53	-1,49	0,0	1025,52	-1,90	-1,49	17,00	2,24	1,6	0,00	0,0
2008-02-10 04:00	122	28	100	0,0	17,53	-1,49	0,0	1025,52	-1,90	-1,49	17,00	2,24	1,8	0,00	0,0
2008-02-10 04:30	131	28	100	0,0	17,53	-1,49	0,0	1025,52	-1,90	-1,49	17,00	2,24	1,2	0,00	0,0
2008-02-10 05:00	120	28	100	0,0	17,53	-1,59	0,0	1025,52	-2,00	-1,59	17,00	2,14	2,4	0,00	0,0
2008-02-10 05:30	136	28	100	0,0	17,53	-1,59	0,0	1025,52	-2,00	-1,59	17,00	2,14	3,0	0,00	0,0
2008-02-10 06:00	136	28	100	0,0	17,53	-1,49	0,0	1026,52	-1,90	-1,49	17,00	2,24	0,0	0,00	0,0
2008-02-10 06:30	136	28	100	0,0	17,53	-1,29	0,0	1026,52	-1,70	-1,29	17,00	2,44	0,0	0,00	0,0
2008-02-10 07:00	136	28	100	0,0	17,53	-1,29	0,0	1026,52	-1,70	-1,29	17,00	2,44	0,0	0,00	0,0
2008-02-10 07:30	121	28	100	0,0	17,53	-1,29	0,0	1026,52	-1,70	-1,29	17,00	2,44	1,2	0,00	0,0
2008-02-10 08:00	135	28	100	0,0	17,53	-1,19	0,0	1026,52	-1,60	-1,19	17,00	2,54	1,2	0,00	0,0
2008-02-10 08:30	284	28	100	0,0	17,53	-1,29	0,0	1027,52	-1,70	-1,29	17,00	2,44	1,2	0,00	0,0

Datum	Vindrikt °	Fukt inne Rh%	Fukt ute Rh%	Vindhast m/s	Temp in °C	Temp ute °C	Nb. Män mm	Tryck Mbar	Daggp °C	Kyleffekt °C	Vix inne °C	Vix ute °C	Vindby m/s	Korr lufttryck	Nederb./dygn mm
2008-02-10 09:00	283	28	100	0,0	17,43	-1,09	0,0	1026,52	-1,50	-1,09	16,90	2,64	0,0	0,00	0,0
2008-02-10 09:30	297	28	100	0,0	17,43	-0,89	0,0	1027,52	-1,30	-0,89	16,90	2,84	1,6	0,00	0,0
2008-02-10 10:00	282	28	100	0,0	17,43	-0,69	0,0	1027,52	-1,10	-0,69	16,90	3,04	1,4	0,00	0,0
2008-02-10 10:30	298	28	100	0,0	17,43	-0,59	0,0	1027,52	-1,00	-0,59	16,90	3,14	1,4	0,00	0,0
2008-02-10 11:00	303	28	100	0,0	17,43	-0,49	0,0	1028,52	-0,90	-0,49	16,90	3,24	2,2	0,00	0,0
2008-02-10 11:30	290	28	100	0,0	17,43	-0,39	0,0	1028,52	-0,80	-0,39	16,90	3,34	3,1	0,00	0,0
2008-02-10 12:00	292	28	100	0,0	17,43	-0,09	0,0	1028,52	-0,51	-0,09	16,90	3,64	0,0	0,00	0,0
2008-02-10 12:30	299	28	100	0,0	17,43	0,11	0,0	1029,52	-0,31	0,11	16,90	3,84	1,8	0,00	0,0
2008-02-10 13:00	297	28	100	0,0	17,43	0,11	0,0	1029,52	-0,31	0,11	16,90	3,84	2,0	0,00	0,0
2008-02-10 13:30	301	28	100	0,0	17,53	0,21	0,0	1029,52	-0,21	0,21	17,00	3,94	2,0	0,00	0,0
2008-02-10 14:00	301	28	100	0,0	17,53	0,21	0,0	1029,52	-0,21	0,21	17,00	3,94	1,2	0,00	0,0
2008-02-10 14:30	292	28	100	2,0	17,53	0,31	0,0	1029,52	-0,11	0,31	17,00	4,04	2,2	0,00	0,0
2008-02-10 15:00	294	28	100	0,0	17,43	0,41	0,0	1030,52	-0,01	0,41	16,90	4,14	2,8	0,00	0,0
2008-02-10 15:30	295	28	99	0,0	17,33	-0,39	0,0	1030,52	-0,95	-0,39	16,80	3,26	0,0	0,00	0,0
2008-02-10 16:00	291	28	100	0,0	17,23	-0,09	0,0	1030,52	-0,51	-0,09	16,70	3,64	2,2	0,00	0,0
2008-02-10 16:30	294	28	100	0,0	17,03	-1,19	0,0	1031,52	-1,60	-1,19	16,50	2,54	2,2	0,00	0,0
2008-02-10 17:00	51	28	100	0,0	16,83	-1,39	0,0	1031,52	-1,80	-1,39	16,30	2,34	0,0	0,00	0,0
2008-02-10 17:30	51	28	100	0,0	16,83	-1,29	0,0	1031,52	-1,70	-1,29	16,30	2,44	0,0	0,00	0,0
2008-02-10 18:00	2	28	100	0,0	16,73	-1,59	0,0	1031,52	-2,00	-1,59	16,20	2,14	0,0	0,00	0,0
2008-02-10 18:30	2	28	100	0,0	16,63	-1,59	0,0	1031,52	-2,00	-1,59	16,10	2,14	0,0	0,00	0,0
2008-02-10 19:00	5	28	100	0,0	16,53	-1,09	0,0	1032,52	-1,50	-1,09	16,00	2,64	0,0	0,00	0,0
2008-02-10 19:30	5	28	100	0,0	16,53	-0,99	0,0	1031,52	-1,40	-0,99	16,00	2,74	0,0	0,00	0,0
2008-02-10 20:00	5	29	100	0,0	16,53	-1,49	0,0	1032,52	-1,90	-1,49	16,04	2,24	0,0	0,00	0,0
2008-02-10 20:30	7	29	100	0,0	16,43	-1,49	0,0	1032,52	-1,90	-1,49	15,94	2,24	0,0	0,00	0,0
2008-02-10 21:00	7	29	100	0,0	16,43	-2,19	0,0	1032,52	-2,60	-2,19	15,94	1,54	0,0	0,00	0,0
2008-02-10 21:30	47	29	100	0,0	16,43	-2,69	0,0	1032,52	-3,10	-2,69	15,94	1,04	0,0	0,00	0,0
2008-02-10 22:00	48	29	100	0,0	16,43	-2,49	0,0	1032,52	-2,90	-2,49	15,94	1,24	0,0	0,00	0,0
2008-02-10 22:30	77	29	100	0,0	16,43	-2,39	0,0	1032,52	-2,80	-2,39	15,94	1,34	0,0	0,00	0,0
2008-02-10 23:00	77	28	100	0,0	16,53	-2,19	0,0	1033,52	-2,60	-2,19	16,00	1,54	0,0	0,00	0,0
2008-02-10 23:30	77	28	100	0,0	16,73	-2,99	0,0	1033,52	-3,40	-2,99	16,20	0,74	0,0	0,00	0,0
2008-02-11 00:00	77	28	100	0,0	16,93	-2,89	0,0	1033,52	-3,30	-2,89	16,40	0,84	0,0	0,00	0,0
2008-02-11 00:30	77	28	100	0,0	17,03	-3,19	0,0	1033,52	-3,60	-3,19	16,50	0,54	0,0	0,00	0,0
2008-02-11 01:00	76	28	100	0,0	17,23	-3,49	0,0	1033,52	-3,90	-3,49	16,70	0,24	0,0	0,00	0,0
2008-02-11 01:30	76	28	100	0,0	17,33	-3,29	0,0	1033,52	-3,70	-3,29	16,80	0,44	0,0	0,00	0,0
2008-02-11 02:00	76	28	100	0,0	17,33	-3,09	0,0	1034,52	-3,50	-3,09	16,80	0,64	0,0	0,00	0,0
2008-02-11 02:30	76	28	100	0,0	17,23	-3,19	0,0	1033,52	-3,60	-3,19	16,70	0,54	0,0	0,00	0,0
2008-02-11 03:00	76	28	100	0,0	17,23	-2,89	0,0	1034,52	-3,30	-2,89	16,70	0,84	0,0	0,00	0,0
2008-02-11 03:30	76	28	100	0,0	17,23	-2,59	0,0	1033,52	-3,00	-2,59	16,70	1,14	0,0	0,00	0,0
2008-02-11 04:00	76	28	100	0,0	17,23	-2,09	0,0	1033,52	-2,50	-2,09	16,70	1,64	0,0	0,00	0,0
2008-02-11 04:30	76	28	100	0,0	17,23	-1,99	0,0	1033,52	-2,40	-1,99	16,70	1,74	0,0	0,00	0,0
2008-02-11 05:00	76	28	100	0,0	17,33	-1,99	0,0	1033,52	-2,40	-1,99	16,80	1,74	0,0	0,00	0,0
2008-02-11 05:30	76	28	100	0,0	17,43	-1,79	0,0	1034,52	-2,20	-1,79	16,90	1,94	0,0	0,00	0,0
2008-02-11 06:00	76	28	100	0,0	17,43	-1,79	0,0	1033,52	-2,20	-1,79	16,90	1,94	0,0	0,00	0,0
2008-02-11 06:30	76	28	100	0,0	17,53	-1,89	0,0	1033,52	-2,30	-1,89	17,00	1,84	0,0	0,00	0,0
2008-02-11 07:00	76	28	100	0,0	17,43	-1,79	0,0	1033,52	-2,20	-1,79	16,90	1,94	0,0	0,00	0,0
2008-02-11 07:30	76	28	100	0,0	17,43	-1,69	0,0	1033,52	-2,10	-1,69	16,90	2,04	0,0	0,00	0,0
2008-02-11 08:00	76	28	100	0,0	17,33	-1,69	0,0	1034,52	-2,10	-1,69	16,80	2,04	0,0	0,00	0,0
2008-02-11 08:30	76	28	100	0,0	17,33	-1,69	0,0	1034,52	-2,10	-1,69	16,80	2,04	0,0	0,00	0,0
2008-02-11 09:00	74	28	100	0,0	17,33	-1,39	0,0	1033,52	-1,80	-1,39	16,80	2,34	0,0	0,00	0,0
2008-02-11 09:30	74	28	100	0,0	17,33	-1,09	0,0	1034,52	-1,50	-1,09	16,80	2,64	0,0	0,00	0,0

Datum	Vindrikt °	Fukt inne Rh%	Fukt ute Rh%	Vindhast m/s	Temp in °C	Temp ute °C	Nb. Mån mm	Tryck Mbar	Daggp °C	Kyleffekt °C	Vix inne °C	Vix ute °C	Vindby m/s	Korr lufttryck	Nederb./dygn mm
2008-02-11 10:00	74	28	100	0,0	17,33	-0,69	0,0	1034,52	-1,10	-0,69	16,80	3,04	0,0	0,00	0,0
2008-02-11 10:30	74	28	100	0,0	17,43	-0,19	0,0	1033,52	-0,60	-0,19	16,90	3,54	0,0	0,00	0,0
2008-02-11 11:00	107	28	100	0,0	17,43	0,11	0,0	1034,52	-0,31	0,11	16,90	3,84	0,0	0,00	0,0
2008-02-11 11:30	172	28	100	0,0	17,43	-0,09	0,0	1034,52	-0,51	-0,09	16,90	3,64	1,4	0,00	0,0
2008-02-11 12:00	171	28	100	0,0	17,43	-0,19	0,0	1033,52	-0,60	-0,19	16,90	3,54	0,0	0,00	0,0
2008-02-11 12:30	161	28	100	0,0	17,33	0,11	0,6	1033,52	-0,31	0,11	16,80	3,84	1,2	0,60	0,6
2008-02-11 13:00	161	28	100	0,0	17,23	0,11	0,6	1033,52	-0,31	0,11	16,70	3,84	0,0	0,60	0,6
2008-02-11 13:30	161	28	93	0,0	17,13	0,41	0,6	1033,52	-1,03	0,41	16,60	3,55	0,0	0,00	0,6
2008-02-11 14:00	140	28	92	0,0	17,03	0,31	0,6	1033,52	-1,29	0,31	16,50	3,37	1,2	0,00	0,6
2008-02-11 14:30	140	28	92	0,0	17,03	0,31	0,6	1033,52	-1,29	0,31	16,50	3,37	0,0	0,00	0,6
2008-02-11 15:00	130	28	90	0,0	16,93	0,01	0,6	1032,52	-1,89	0,01	16,40	2,91	1,2	0,00	0,6
2008-02-11 15:30	129	28	88	0,0	16,83	-0,89	0,6	1032,52	-3,09	-0,89	16,30	1,85	0,0	0,00	0,6
2008-02-11 16:00	129	28	90	0,0	16,73	-1,29	0,6	1032,52	-3,17	-1,29	16,20	1,61	0,0	0,00	0,6
2008-02-11 16:30	130	28	92	0,0	16,63	-1,99	0,6	1032,52	-3,56	-1,99	16,10	1,07	0,0	0,00	0,6
2008-02-11 17:00	129	28	95	0,0	16,53	-2,69	0,6	1032,52	-3,81	-2,69	16,00	0,61	0,0	0,00	0,6
2008-02-11 17:30	130	29	97	0,0	16,53	-3,19	0,6	1032,52	-4,02	-3,19	16,04	0,28	0,0	0,00	0,6
2008-02-11 18:00	129	29	98	0,0	16,43	-3,99	0,6	1032,52	-4,67	-3,99	15,94	-0,43	0,0	0,00	0,6
2008-02-11 18:30	129	29	98	0,0	16,33	-4,49	0,6	1031,52	-5,17	-4,49	15,84	-0,93	0,0	0,00	0,6
2008-02-11 19:00	129	29	98	0,0	16,33	-4,49	0,6	1031,52	-5,17	-4,49	15,84	-0,93	0,0	0,00	0,6
2008-02-11 19:30	129	29	96	0,0	16,23	-4,99	0,6	1031,52	-5,95	-4,99	15,74	-1,60	0,0	0,00	0,6
2008-02-11 20:00	129	29	96	0,0	16,13	-5,19	0,6	1031,52	-6,14	-5,19	15,64	-1,80	0,0	0,00	0,6
2008-02-11 20:30	129	29	96	0,0	16,23	-5,49	0,6	1031,52	-6,44	-5,49	15,74	-2,10	0,0	0,00	0,6
2008-02-11 21:00	129	29	97	0,0	16,53	-5,49	0,6	1031,52	-6,30	-5,49	16,04	-2,02	0,0	0,00	0,6
2008-02-11 21:30	129	28	97	0,0	16,73	-5,99	0,6	1030,52	-6,80	-5,99	16,20	-2,52	0,0	0,00	0,6
2008-02-11 22:00	129	28	98	0,0	17,03	-6,39	0,6	1030,52	-7,06	-6,39	16,50	-2,84	0,0	0,00	0,6
2008-02-11 22:30	129	28	100	0,0	17,03	-6,49	0,6	1030,52	-6,89	-6,49	16,50	-2,76	0,0	0,00	0,6
2008-02-11 23:00	129	28	100	0,0	17,03	-6,29	0,6	1030,52	-6,69	-6,29	16,50	-2,56	0,0	0,00	0,6
2008-02-11 23:30	129	28	100	0,0	16,93	-6,49	0,6	1029,52	-6,89	-6,49	16,40	-2,76	0,0	0,00	0,6
2008-02-12 00:00	129	28	99	0,0	16,83	-6,49	0,6	1029,52	-7,02	-6,49	16,30	-2,85	0,0	0,00	0,0
2008-02-12 00:30	129	28	96	0,0	16,93	-7,49	0,6	1029,52	-8,43	-7,49	16,40	-4,11	0,0	0,00	0,0
2008-02-12 01:00	129	28	95	0,0	17,03	-7,79	0,6	1029,52	-8,86	-7,79	16,50	-4,49	0,0	0,00	0,0
2008-02-12 01:30	129	28	95	0,0	17,23	-7,59	0,6	1028,52	-8,67	-7,59	16,70	-4,29	0,0	0,00	0,0
2008-02-12 02:00	129	28	97	0,0	17,33	-8,49	0,6	1028,52	-9,28	-8,49	16,80	-5,02	0,0	0,00	0,0
2008-02-12 02:30	129	28	99	0,0	17,33	-8,59	0,6	1028,52	-9,12	-8,59	16,80	-4,95	0,0	0,00	0,0
2008-02-12 03:00	351	28	100	0,0	17,23	-8,79	0,6	1028,52	-9,18	-8,79	16,70	-5,06	0,0	0,00	0,0
2008-02-12 03:30	351	28	100	0,0	17,03	-9,29	0,6	1027,52	-9,68	-9,29	16,50	-5,56	0,0	0,00	0,0
2008-02-12 04:00	351	28	100	0,0	17,03	-9,19	0,6	1027,52	-9,58	-9,19	16,50	-5,46	0,0	0,00	0,0
2008-02-12 04:30	351	28	100	0,0	16,93	-9,39	0,6	1027,52	-9,78	-9,39	16,40	-5,66	0,0	0,00	0,0
2008-02-12 05:00	351	28	100	0,0	17,03	-9,89	0,6	1027,52	-10,28	-9,89	16,50	-6,16	0,0	0,00	0,0
2008-02-12 05:30	351	28	100	0,0	17,13	-10,80	0,6	1027,52	-11,18	-10,80	16,60	-7,07	0,0	0,00	0,0
2008-02-12 06:00	351	28	100	0,0	17,23	-11,20	0,6	1026,52	-11,58	-11,20	16,70	-7,47	0,0	0,00	0,0
2008-02-12 06:30	351	28	100	0,0	17,23	-11,20	0,6	1026,52	-11,58	-11,20	16,70	-7,47	0,0	0,00	0,0
2008-02-12 07:00	351	27	100	0,0	17,23	-11,50	0,6	1026,52	-11,88	-11,50	16,67	-7,77	0,0	0,00	0,0
2008-02-12 07:30	351	27	100	0,0	17,23	-11,30	0,6	1026,52	-11,68	-11,30	16,67	-7,57	0,0	0,00	0,0
2008-02-12 08:00	351	27	100	0,0	17,23	-11,10	0,6	1026,52	-11,48	-11,10	16,67	-7,37	0,0	0,00	0,0
2008-02-12 08:30	351	27	100	0,0	17,23	-10,19	0,6	1026,52	-10,58	-10,19	16,67	-6,46	0,0	0,00	0,0
2008-02-12 09:00	356	27	98	0,0	17,23	-10,19	0,6	1026,52	-10,84	-10,19	16,67	-6,64	0,0	0,00	0,0
2008-02-12 09:30	356	27	98	0,0	17,23	-10,59	0,6	1026,52	-11,24	-10,59	16,67	-7,04	0,0	0,00	0,0
2008-02-12 10:00	356	27	98	0,0	17,23	-10,19	0,6	1025,52	-10,84	-10,19	16,67	-6,64	0,0	0,00	0,0
2008-02-12 10:30	356	27	96	0,0	17,23	-9,59	0,6	1025,52	-10,51	-9,59	16,67	-6,21	0,0	0,00	0,0

Datum	Vindrikt °	Fukt inne Rh%	Fukt ute Rh%	Vindhast m/s	Temp in °C	Temp ute °C	Nb. Mån mm	Tryck Mbar	Dagggp °C	Kyleffekt °C	Vix inne °C	Vix ute °C	Vindby m/s	Korr lufttryck	Nederb./dygn mm
2008-02-12 11:00	356	27	98	0,0	17,03	-8,29	0,6	1025,52	-8,95	-8,29	16,47	-4,74	0,0	0,00	0,0
2008-02-12 11:30	356	27	99	0,0	16,93	-7,19	0,6	1025,52	-7,72	-7,19	16,37	-3,55	0,0	0,00	0,0
2008-02-12 12:00	356	27	100	0,0	16,83	-6,69	0,6	1024,52	-7,09	-6,69	16,27	-2,96	0,0	0,00	0,0
2008-02-12 12:30	356	27	99	0,0	16,63	-6,09	0,6	1024,52	-6,63	-6,09	16,07	-2,45	0,0	0,00	0,0
2008-02-12 13:00	356	28	99	0,0	16,53	-5,89	0,6	1024,52	-6,43	-5,89	16,00	-2,25	0,0	0,00	0,0
2008-02-12 13:30	356	28	98	0,0	16,43	-5,99	0,6	1024,52	-6,66	-5,99	15,90	-2,43	0,0	0,00	0,0
2008-02-12 14:00	356	27	97	0,0	16,53	-6,19	0,6	1023,52	-7,00	-6,19	15,97	-2,72	0,0	0,00	0,0
2008-02-12 14:30	356	27	97	0,0	16,63	-5,59	0,6	1023,52	-6,40	-5,59	16,07	-2,12	0,0	0,00	0,0
2008-02-12 15:00	356	27	97	0,0	16,73	-5,49	0,6	1024,52	-6,30	-5,49	16,17	-2,02	0,0	0,00	0,0
2008-02-12 15:30	315	27	98	0,0	16,73	-5,39	0,6	1023,52	-6,06	-5,39	16,17	-1,83	0,0	0,00	0,0
2008-02-12 16:00	295	27	98	0,0	16,63	-5,49	0,6	1023,52	-6,16	-5,49	16,07	-1,93	1,2	0,00	0,0
2008-02-12 16:30	318	28	99	0,0	16,53	-5,59	0,6	1023,52	-6,13	-5,59	16,00	-1,95	1,6	0,00	0,0
2008-02-12 17:00	337	28	100	0,0	16,43	-4,89	0,6	1023,52	-5,29	-4,89	15,90	-1,16	1,2	0,00	0,0
2008-02-12 17:30	320	28	100	0,0	16,33	-3,59	0,6	1023,52	-4,00	-3,59	15,80	0,14	1,8	0,00	0,0
2008-02-12 18:00	331	28	100	0,0	16,33	-3,49	0,6	1022,52	-3,90	-3,49	15,80	0,24	1,4	0,00	0,0
2008-02-12 18:30	335	27	100	1,6	16,53	-3,89	0,6	1022,52	-4,30	-3,89	15,97	-0,16	3,0	0,00	0,0
2008-02-12 19:00	302	28	100	0,0	16,83	-3,99	0,6	1022,52	-4,40	-3,99	16,30	-0,26	2,8	0,00	0,0
2008-02-12 19:30	295	28	100	0,0	17,03	-3,39	0,6	1022,52	-3,80	-3,39	16,50	0,34	1,2	0,00	0,0
2008-02-12 20:00	287	28	100	1,4	17,03	-2,39	0,6	1022,52	-2,80	-2,39	16,50	1,34	1,8	0,00	0,0
2008-02-12 20:30	298	28	100	0,0	16,93	-2,19	0,6	1022,52	-2,60	-2,19	16,40	1,54	3,3	0,00	0,0
2008-02-12 21:00	298	28	100	0,0	16,73	-3,09	0,6	1022,52	-3,50	-3,09	16,20	0,64	0,0	0,00	0,0
2008-02-12 21:30	219	28	100	0,0	16,63	-2,79	0,6	1022,52	-3,20	-2,79	16,10	0,94	2,0	0,00	0,0
2008-02-12 22:00	182	28	100	1,4	16,73	-2,19	0,6	1021,52	-2,60	-2,19	16,20	1,54	1,8	0,00	0,0
2008-02-12 22:30	251	28	100	0,0	16,93	-1,29	0,6	1021,52	-1,70	-1,29	16,40	2,44	3,5	0,00	0,0
2008-02-12 23:00	258	28	100	1,4	17,03	-0,39	0,6	1021,52	-0,80	-0,39	16,50	3,34	3,5	0,00	0,0
2008-02-12 23:30	275	28	100	3,1	17,13	0,11	0,6	1021,52	-0,31	-2,91	16,60	3,84	6,6	0,00	0,0
2008-02-13 00:00	253	28	100	4,5	16,93	0,31	0,6	1021,52	-0,11	-7,48	16,40	4,04	7,9	0,00	0,0
2008-02-13 00:30	286	28	100	4,9	16,73	0,61	0,6	1022,52	0,19	-7,11	16,20	4,34	9,8	0,00	0,0
2008-02-13 01:00	285	28	100	5,4	16,53	0,41	0,6	1022,52	-0,01	-8,67	16,00	4,14	10,6	0,00	0,0
2008-02-13 01:30	262	28	100	3,1	16,43	0,31	0,6	1022,52	-0,11	-2,69	15,90	4,04	8,5	0,00	0,0
2008-02-13 02:00	262	28	99	3,1	16,43	0,51	0,6	1022,52	-0,05	-2,47	15,90	4,16	8,1	0,00	0,0
2008-02-13 02:30	235	28	100	3,5	16,63	0,31	0,6	1022,52	-0,11	-3,90	16,10	4,04	6,9	0,00	0,0
2008-02-13 03:00	281	28	89	6,2	16,73	0,72	0,6	1021,52	-1,36	-8,93	16,20	3,53	10,8	0,00	0,0
2008-02-13 03:30	296	28	91	5,0	16,83	0,72	0,6	1021,52	-1,04	-7,64	16,30	3,69	7,5	0,00	0,0
2008-02-13 04:00	262	28	89	3,7	16,83	0,72	0,6	1021,52	-1,36	-4,65	16,30	3,53	9,0	0,00	0,0
2008-02-13 04:30	310	28	88	3,1	16,73	0,72	0,6	1021,52	-1,52	-2,25	16,20	3,45	10,4	0,00	0,0
2008-02-13 05:00	305	28	84	3,9	16,63	0,72	0,6	1021,52	-2,17	-4,65	16,10	3,14	9,2	0,00	0,0
2008-02-13 05:30	305	28	85	6,4	16,53	0,72	0,6	1020,52	-2,00	-9,58	16,00	3,22	11,7	0,00	0,0
2008-02-13 06:00	332	28	83	5,2	16,33	0,72	0,6	1020,52	-2,34	-7,64	15,80	3,07	12,8	0,00	0,0
2008-02-13 06:30	324	28	81	5,2	16,03	0,61	0,6	1020,52	-2,78	-7,76	15,50	2,82	12,3	0,00	0,0
2008-02-13 07:00	304	28	82	5,4	16,03	0,61	0,6	1020,52	-2,61	-8,41	15,50	2,89	11,1	0,00	0,0
2008-02-13 07:30	347	28	92	5,6	16,03	0,21	0,6	1020,52	-1,38	-8,92	15,50	3,27	11,3	0,00	0,0
2008-02-13 08:00	327	28	92	5,6	16,13	-0,39	0,6	1021,52	-1,98	-9,69	15,60	2,67	12,3	0,00	0,0
2008-02-13 08:30	306	28	91	7,7	16,13	-0,59	0,6	1021,52	-2,33	-13,23	15,60	2,39	9,6	0,00	0,0
2008-02-13 09:00	301	28	84	6,6	16,23	-0,69	0,6	1021,52	-3,54	-11,42	15,70	1,74	12,3	0,00	0,0
2008-02-13 09:30	281	28	93	5,8	16,23	-1,69	0,6	1022,52	-3,11	-11,35	15,70	1,45	10,0	0,00	0,0
2008-02-13 10:00	291	28	81	4,3	16,23	-1,39	0,6	1022,52	-4,72	-8,38	15,70	0,82	9,6	0,00	0,0
2008-02-13 10:30	343	28	85	7,7	16,23	-3,09	0,6	1023,52	-5,72	-16,67	15,70	-0,59	10,6	0,00	0,0
2008-02-13 11:00	293	28	77	5,4	16,33	-2,89	0,6	1024,52	-6,87	-12,89	15,80	-0,97	10,4	0,00	0,0
2008-02-13 11:30	312	28	77	5,8	16,33	-3,29	0,6	1024,52	-7,26	-13,40	15,80	-1,37	11,3	0,00	0,0

Datum	Vindrikt °	Fukt inne Rh%	Fukt ute Rh%	Vindhast m/s	Temp in °C	Temp ute °C	Nb. Mån mm	Tryck Mbar	Daggp °C	Kyleffekt °C	Vix inne °C	Vix ute °C	Vindby m/s	Korr lufttryck	Nederb./dygn mm
2008-02-13 12:00	315	27	66	5,6	16,03	-3,09	0,6	1025,52	-9,13	-13,14	15,47	-1,90	10,8	0,00	0,0
2008-02-13 12:30	309	27	80	6,8	15,93	-3,79	0,6	1025,52	-7,23	-16,31	15,37	-1,66	12,5	0,00	0,0
2008-02-13 13:00	295	27	69	4,1	15,63	-3,49	0,6	1026,52	-8,92	-10,91	15,07	-2,11	11,9	0,00	0,0
2008-02-13 13:30	319	27	68	2,6	15,63	-3,09	0,6	1026,52	-8,74	-5,06	15,07	-1,77	8,7	0,00	0,0
2008-02-13 14:00	328	27	76	3,5	15,63	-3,49	0,6	1026,52	-7,63	-8,20	15,07	-1,64	9,0	0,00	0,0
2008-02-13 14:30	270	28	67	4,9	15,43	-3,49	0,6	1026,52	-9,31	-12,19	14,90	-2,24	9,2	0,00	0,0
2008-02-13 15:00	273	28	64	4,5	15,33	-3,59	0,6	1027,52	-10,02	-12,32	14,80	-2,52	11,1	0,00	0,0
2008-02-13 15:30	279	28	70	6,4	15,13	-3,69	0,6	1026,52	-8,92	-15,38	14,60	-2,25	9,4	0,00	0,0
2008-02-13 16:00	300	28	72	6,6	15,03	-3,69	0,6	1027,52	-8,54	-15,38	14,50	-2,11	9,4	0,00	0,0
2008-02-13 16:30	297	28	71	5,2	14,83	-4,19	0,6	1027,52	-9,21	-13,81	14,30	-2,68	9,6	0,00	0,0
2008-02-13 17:00	297	27	73	3,3	14,73	-4,49	0,6	1027,52	-9,13	-9,33	14,17	-2,85	8,1	0,00	0,0
2008-02-13 17:30	287	27	78	3,0	14,73	-4,89	0,6	1027,52	-8,63	-8,37	14,17	-2,90	6,2	0,00	0,0
2008-02-13 18:00	295	27	80	5,4	14,73	-4,99	0,6	1028,52	-8,39	-15,58	14,17	-2,86	7,1	0,00	0,0
2008-02-13 18:30	322	28	83	4,3	14,93	-4,99	0,6	1028,52	-7,90	-12,72	14,40	-2,64	6,6	0,00	0,0
2008-02-13 19:00	291	28	83	2,4	15,43	-5,09	0,6	1028,52	-8,00	-7,18	14,90	-2,74	6,4	0,00	0,0
2008-02-13 19:30	313	27	85	3,3	15,83	-5,19	0,6	1028,52	-7,78	-10,12	15,27	-2,69	5,6	0,00	0,0
2008-02-13 20:00	315	27	84	3,7	16,13	-4,89	0,6	1028,52	-7,64	-11,19	15,57	-2,46	6,9	0,00	0,0
2008-02-13 20:30	281	27	87	4,3	16,03	-4,99	0,6	1028,52	-7,27	-12,72	15,47	-2,33	6,2	0,00	0,0
2008-02-13 21:00	303	27	91	1,4	15,83	-4,89	0,6	1028,52	-6,57	-4,89	15,27	-1,92	6,0	0,00	0,0
2008-02-13 21:30	286	27	94	3,3	15,73	-4,89	0,6	1029,52	-6,13	-9,78	15,17	-1,67	5,8	0,00	0,0
2008-02-13 22:00	344	27	96	2,6	15,73	-4,59	0,6	1029,52	-5,55	-6,65	15,17	-1,20	5,6	0,00	0,0
2008-02-13 22:30	290	27	94	1,8	15,93	-4,49	0,6	1029,52	-5,74	-4,49	15,37	-1,27	5,8	0,00	0,0
2008-02-13 23:00	294	27	92	2,2	16,23	-4,69	0,6	1029,52	-6,22	-4,69	15,67	-1,64	5,2	0,00	0,0
2008-02-13 23:30	294	27	88	2,6	16,33	-4,59	0,6	1029,52	-6,73	-6,65	15,77	-1,86	6,0	0,00	0,0
2008-02-14 00:00	323	27	89	3,9	16,33	-4,59	0,6	1030,52	-6,57	-10,84	15,77	-1,78	6,0	0,00	0,0
2008-02-14 00:30	299	27	86	3,3	16,13	-4,29	0,6	1030,52	-6,74	-9,10	15,57	-1,71	6,8	0,00	0,0
2008-02-14 01:00	287	27	90	4,3	15,93	-4,49	0,6	1030,52	-6,32	-12,11	15,37	-1,60	6,9	0,00	0,0
2008-02-14 01:30	306	27	90	2,2	15,93	-4,79	0,6	1030,52	-6,62	-4,79	15,37	-1,90	5,8	0,00	0,0
2008-02-14 02:00	313	27	86	3,0	16,23	-4,99	0,6	1030,52	-7,43	-8,48	15,67	-2,41	5,2	0,00	0,0
2008-02-14 02:30	295	27	73	6,0	16,43	-4,49	0,6	1030,52	-9,13	-15,69	15,87	-2,85	7,9	0,00	0,0
2008-02-14 03:00	304	27	76	2,6	16,53	-4,79	0,6	1030,52	-8,88	-6,86	15,97	-2,94	7,9	0,00	0,0
2008-02-14 03:30	356	27	80	4,3	16,53	-4,69	0,6	1030,52	-8,10	-12,35	15,97	-2,56	5,4	0,00	0,0
2008-02-14 04:00	330	27	82	2,8	16,43	-4,69	0,6	1030,52	-7,77	-8,15	15,87	-2,41	6,0	0,00	0,0
2008-02-14 04:30	308	27	78	1,8	16,43	-4,79	0,6	1031,52	-8,54	-4,79	15,87	-2,80	5,6	0,00	0,0
2008-02-14 05:00	307	27	80	3,5	16,43	-5,09	0,6	1030,52	-8,49	-10,01	15,87	-2,96	6,6	0,00	0,0
2008-02-14 05:30	303	27	79	3,0	16,43	-5,29	0,6	1031,52	-8,85	-8,81	15,87	-3,23	5,2	0,00	0,0
2008-02-14 06:00	299	27	79	3,1	16,53	-5,49	0,6	1031,52	-9,05	-9,03	15,97	-3,43	5,4	0,00	0,0
2008-02-14 06:30	276	27	79	3,1	16,63	-5,49	0,6	1030,52	-9,05	-9,03	16,07	-3,43	5,6	0,00	0,0
2008-02-14 07:00	337	27	78	4,1	16,73	-5,49	0,6	1030,52	-9,22	-13,32	16,17	-3,50	5,0	0,00	0,0
2008-02-14 07:30	340	27	78	3,0	16,73	-5,49	0,6	1030,52	-9,22	-9,03	16,17	-3,50	6,0	0,00	0,0
2008-02-14 08:00	290	27	85	3,0	16,73	-5,59	0,6	1030,52	-8,17	-9,14	16,17	-3,09	4,3	0,00	0,0
2008-02-14 08:30	300	27	89	1,2	16,63	-5,49	0,6	1030,52	-7,46	-5,49	16,07	-2,68	4,1	0,00	0,0
2008-02-14 09:00	315	27	80	4,3	16,63	-4,89	0,6	1030,52	-8,30	-12,60	16,07	-2,76	6,0	0,00	0,0
2008-02-14 09:30	317	27	72	2,8	16,53	-4,49	0,6	1030,52	-9,31	-7,94	15,97	-2,92	6,0	0,00	0,0
2008-02-14 10:00	308	27	80	2,6	16,53	-4,49	0,6	1031,52	-7,91	-6,54	15,97	-2,36	6,4	0,00	0,0
2008-02-14 10:30	311	27	72	4,3	16,53	-3,89	0,6	1031,52	-8,74	-11,39	15,97	-2,32	6,9	0,00	0,0
2008-02-14 11:00	335	27	71	2,4	16,53	-3,99	0,6	1030,52	-9,02	-6,01	15,97	-2,48	6,9	0,00	0,0
2008-02-14 11:30	329	27	65	3,5	16,53	-3,69	0,6	1031,52	-9,91	-8,42	15,97	-2,56	7,7	0,00	0,0
2008-02-14 12:00	287	27	66	3,7	16,33	-3,59	0,6	1031,52	-9,61	-9,67	15,77	-2,40	9,4	0,00	0,0
2008-02-14 12:30	339	27	64	2,8	16,33	-3,69	0,6	1031,52	-10,11	-7,06	15,77	-2,62	8,3	0,00	0,0

Datum	Vindrikt °	Fukt inne Rh%	Fukt ute Rh%	Vindhast m/s	Temp in °C	Temp ute °C	Nb. Mån mm	Tryck Mbar	Daggp °C	Kyleffekt °C	Vix inne °C	Vix ute °C	Vindby m/s	Korr lufttryck	Nederb./dygn mm
2008-02-14 13:00	330	27	62	4,5	16,23	-3,89	0,6	1031,52	-10,72	-12,69	15,67	-2,94	9,8	0,00	0,0
2008-02-14 13:30	323	27	67	6,4	16,13	-3,89	0,6	1031,52	-9,70	-15,65	15,57	-2,64	8,1	0,00	0,0
2008-02-14 14:00	315	27	64	3,0	16,03	-3,89	0,6	1031,52	-10,30	-7,28	15,47	-2,82	8,3	0,00	0,0
2008-02-14 14:30	334	27	71	3,9	15,93	-4,19	0,6	1031,52	-9,21	-10,37	15,37	-2,68	7,3	0,00	0,0
2008-02-14 15:00	307	27	78	4,3	15,83	-4,49	0,6	1031,52	-8,25	-12,11	15,27	-2,50	5,4	0,00	0,0
2008-02-14 15:30	290	27	74	3,0	16,03	-4,69	0,6	1031,52	-9,14	-8,15	15,47	-2,98	7,1	0,00	0,0
2008-02-14 16:00	343	27	73	3,0	16,33	-5,09	0,6	1032,52	-9,71	-8,59	15,77	-3,45	5,2	0,00	0,0
2008-02-14 16:30	307	27	73	2,4	16,63	-5,49	0,6	1032,52	-10,09	-7,60	16,07	-3,85	5,2	0,00	0,0
2008-02-14 17:00	307	27	72	3,0	16,63	-5,89	0,6	1032,52	-10,66	-9,46	16,07	-4,32	5,4	0,00	0,0
2008-02-14 17:30	335	27	71	3,9	16,63	-6,09	0,6	1033,52	-11,03	-12,59	16,07	-4,58	5,2	0,00	0,0
2008-02-14 18:00	351	27	74	2,4	16,53	-6,49	0,6	1033,52	-10,88	-8,65	15,97	-4,78	5,2	0,00	0,0
2008-02-14 18:30	301	27	76	0,0	16,53	-6,89	0,6	1033,52	-10,91	-6,89	15,97	-5,05	3,3	0,00	0,0
2008-02-14 19:00	303	27	77	0,0	16,63	-7,69	0,6	1034,52	-11,52	-7,69	16,07	-5,78	1,2	0,00	0,0
2008-02-14 19:30	314	27	80	0,0	16,83	-8,69	0,6	1034,52	-11,99	-8,69	16,27	-6,56	0,0	0,00	0,0
2008-02-14 20:00	314	27	84	1,4	16,93	-8,69	0,6	1034,52	-11,36	-8,69	16,37	-6,27	3,5	0,00	0,0
2008-02-14 20:30	319	27	84	1,2	16,83	-8,99	0,6	1034,52	-11,65	-8,99	16,27	-6,57	2,8	0,00	0,0
2008-02-14 21:00	342	27	84	0,0	16,73	-9,59	0,6	1035,52	-12,24	-9,59	16,17	-7,17	1,8	0,00	0,0
2008-02-14 21:30	300	27	82	1,4	16,63	-10,19	0,6	1035,52	-13,14	-10,19	16,07	-7,92	2,4	0,00	0,0
2008-02-14 22:00	310	27	81	1,6	16,63	-9,89	0,6	1035,52	-13,00	-9,89	16,07	-7,69	3,0	0,00	0,0
2008-02-14 22:30	314	27	80	1,6	16,73	-10,09	0,6	1035,52	-13,35	-10,09	16,17	-7,96	3,1	0,00	0,0
2008-02-14 23:00	311	27	80	1,6	16,93	-10,29	0,6	1035,52	-13,55	-10,29	16,37	-8,16	3,3	0,00	0,0
2008-02-14 23:30	315	27	80	0,0	17,03	-10,39	0,6	1035,52	-13,65	-10,39	16,47	-8,26	2,8	0,00	0,0
2008-02-15 00:00	299	27	80	0,0	16,93	-10,59	0,6	1035,52	-13,84	-10,59	16,37	-8,46	2,6	0,00	0,0
2008-02-15 00:30	318	27	80	0,0	16,83	-10,90	0,6	1035,52	-14,13	-10,90	16,27	-8,76	3,0	0,00	0,0
2008-02-15 01:00	310	27	80	2,0	16,73	-10,49	0,6	1035,52	-13,74	-10,49	16,17	-8,36	3,1	0,00	0,0
2008-02-15 01:30	315	27	80	0,0	16,83	-10,29	0,6	1035,52	-13,55	-10,29	16,27	-8,16	3,5	0,00	0,0
2008-02-15 02:00	338	27	80	1,4	16,93	-10,90	0,6	1036,52	-14,13	-10,90	16,37	-8,76	2,4	0,00	0,0
2008-02-15 02:30	327	27	80	2,0	17,03	-10,49	0,6	1036,52	-13,74	-10,49	16,47	-8,36	3,5	0,00	0,0
2008-02-15 03:00	317	27	80	0,0	17,13	-10,49	0,6	1036,52	-13,74	-10,49	16,57	-8,36	3,5	0,00	0,0
2008-02-15 03:30	325	27	80	0,0	17,13	-10,59	0,6	1036,52	-13,84	-10,59	16,57	-8,46	2,6	0,00	0,0
2008-02-15 04:00	300	27	73	1,4	17,13	-9,99	0,6	1036,52	-14,42	-9,99	16,57	-8,35	3,7	0,00	0,0
2008-02-15 04:30	283	27	74	2,2	17,03	-9,99	0,6	1036,52	-14,25	-9,99	16,47	-8,29	3,3	0,00	0,0
2008-02-15 05:00	292	27	73	2,0	16,93	-10,19	0,6	1036,52	-14,62	-10,19	16,37	-8,55	3,3	0,00	0,0
2008-02-15 05:30	305	27	73	0,0	16,83	-10,19	0,6	1036,52	-14,62	-10,19	16,27	-8,55	3,0	0,00	0,0
2008-02-15 06:00	308	27	73	0,0	16,83	-11,30	0,6	1036,52	-15,68	-11,30	16,27	-9,65	2,2	0,00	0,0
2008-02-15 06:30	332	27	73	0,0	16,93	-11,20	0,6	1036,52	-15,58	-11,20	16,37	-9,55	1,6	0,00	0,0
2008-02-15 07:00	332	27	73	0,0	17,03	-12,10	0,6	1036,52	-16,45	-12,10	16,47	-10,45	0,0	0,00	0,0
2008-02-15 07:30	309	27	73	0,0	17,13	-11,60	0,6	1036,52	-15,96	-11,60	16,57	-9,95	1,2	0,00	0,0
2008-02-15 08:00	320	27	73	1,2	17,13	-11,30	0,6	1036,52	-15,68	-11,30	16,57	-9,65	3,3	0,00	0,0
2008-02-15 08:30	308	27	73	1,2	17,13	-11,20	0,6	1037,53	-15,58	-11,20	16,57	-9,55	2,0	0,00	0,0
2008-02-15 09:00	333	27	73	0,0	17,13	-10,70	0,6	1037,53	-15,10	-10,70	16,57	-9,05	2,2	0,00	0,0
2008-02-15 09:30	339	26	73	0,0	17,13	-10,19	0,6	1037,53	-14,62	-10,19	16,53	-8,55	1,4	0,00	0,0
2008-02-15 10:00	317	26	93	2,0	17,03	-9,49	0,6	1037,53	-10,83	-9,49	16,43	-6,36	2,8	0,00	0,0
2008-02-15 10:30	305	26	93	1,4	16,83	-8,69	0,6	1037,53	-10,04	-8,69	16,23	-5,56	3,9	0,00	0,0
2008-02-15 11:00	316	26	89	2,0	16,73	-7,69	0,6	1037,53	-9,62	-7,69	16,13	-4,88	2,8	0,00	0,0
2008-02-15 11:30	333	26	87	0,0	16,53	-6,69	0,6	1037,53	-8,94	-6,69	15,93	-4,04	2,2	0,00	0,0
2008-02-15 12:00	314	27	85	0,0	16,43	-6,39	0,6	1037,53	-8,95	-6,39	15,87	-3,89	1,8	0,00	0,0
2008-02-15 12:30	306	27	85	0,0	16,23	-5,79	0,6	1037,53	-8,37	-5,79	15,67	-3,29	2,8	0,00	0,0
2008-02-15 13:00	296	27	82	1,2	16,13	-5,19	0,6	1037,53	-8,26	-5,19	15,57	-2,91	3,0	0,00	0,0
2008-02-15 13:30	294	27	69	1,2	16,13	-3,89	0,6	1037,53	-9,30	-3,89	15,57	-2,51	3,5	0,00	0,0

Datum	Vindrikt °	Fukt inne Rh%	Fukt ute Rh%	Vindhast m/s	Temp in °C	Temp ute °C	Nb. Mån mm	Tryck Mbar	Daggp °C	Kyleffekt °C	Vix inne °C	Vix ute °C	Vindby m/s	Korr lufttryck	Nederb./dygn mm
2008-02-15 14:00	314	27	65	1,2	16,03	-3,49	0,6	1037,53	-9,72	-3,49	15,47	-2,36	5,0	0,00	0,0
2008-02-15 14:30	302	27	64	2,0	16,03	-3,59	0,6	1037,53	-10,02	-3,59	15,47	-2,52	3,9	0,00	0,0
2008-02-15 15:00	289	27	70	2,8	15,93	-4,09	0,6	1037,53	-9,30	-7,50	15,37	-2,65	3,0	0,00	0,0
2008-02-15 15:30	304	27	78	1,6	15,83	-4,59	0,6	1037,53	-8,34	-4,59	15,27	-2,60	3,0	0,00	0,0
2008-02-15 16:00	316	27	81	0,0	15,73	-4,99	0,6	1037,53	-8,23	-4,99	15,17	-2,79	3,1	0,00	0,0
2008-02-15 16:30	319	27	83	0,0	15,63	-5,49	0,6	1037,53	-8,39	-5,49	15,07	-3,14	1,2	0,00	0,0
2008-02-15 17:00	324	27	87	0,0	15,63	-6,09	0,6	1037,53	-8,35	-6,09	15,07	-3,44	0,0	0,00	0,0
2008-02-15 17:30	351	27	91	0,0	15,63	-6,39	0,6	1037,53	-8,05	-6,39	15,07	-3,42	2,2	0,00	0,0
2008-02-15 18:00	351	27	90	0,0	15,63	-7,59	0,6	1037,53	-9,38	-7,59	15,07	-4,70	0,0	0,00	0,0
2008-02-15 18:30	351	27	92	0,0	15,83	-7,19	0,6	1037,53	-8,69	-7,19	15,27	-4,14	0,0	0,00	0,0
2008-02-15 19:00	351	27	91	0,0	16,13	-7,69	0,6	1037,53	-9,33	-7,69	15,57	-4,72	0,0	0,00	0,0
2008-02-15 19:30	351	27	91	0,0	16,43	-7,69	0,6	1036,52	-9,33	-7,69	15,87	-4,72	0,0	0,00	0,0
2008-02-15 20:00	310	27	94	0,0	16,63	-6,79	0,6	1036,52	-8,01	-6,79	16,07	-3,57	1,6	0,00	0,0
2008-02-15 20:30	311	27	95	0,0	16,63	-6,89	0,6	1036,52	-7,97	-6,89	16,07	-3,59	0,0	0,00	0,0
2008-02-15 21:00	311	27	93	0,0	16,53	-7,19	0,6	1036,52	-8,55	-7,19	15,97	-4,06	0,0	0,00	0,0
2008-02-15 21:30	311	27	94	0,0	16,43	-7,09	0,6	1036,52	-8,31	-7,09	15,87	-3,87	0,0	0,00	0,0
2008-02-15 22:00	311	27	95	0,0	16,33	-6,79	0,6	1036,52	-7,87	-6,79	15,77	-3,49	0,0	0,00	0,0
2008-02-15 22:30	311	27	95	0,0	16,23	-6,89	0,6	1036,52	-7,97	-6,89	15,67	-3,59	0,0	0,00	0,0
2008-02-15 23:00	311	27	95	0,0	16,33	-6,79	0,6	1035,52	-7,87	-6,79	15,77	-3,49	0,0	0,00	0,0
2008-02-15 23:30	311	27	95	0,0	16,53	-6,79	0,6	1035,52	-7,87	-6,79	15,97	-3,49	0,0	0,00	0,0
2008-02-16 00:00	311	27	96	0,0	16,63	-6,69	0,6	1035,52	-7,63	-6,69	16,07	-3,31	0,0	0,00	0,0
2008-02-16 00:30	96	27	96	0,0	16,63	-6,59	0,6	1034,52	-7,53	-6,59	16,07	-3,21	1,2	0,00	0,0
2008-02-16 01:00	152	27	96	0,0	16,63	-6,39	0,6	1034,52	-7,34	-6,39	16,07	-3,01	1,2	0,00	0,0
2008-02-16 01:30	165	27	96	0,0	16,53	-6,49	0,6	1034,52	-7,44	-6,49	15,97	-3,11	1,4	0,00	0,0
2008-02-16 02:00	165	27	96	0,0	16,43	-6,59	0,6	1033,52	-7,53	-6,59	15,87	-3,21	0,0	0,00	0,0
2008-02-16 02:30	167	27	95	0,0	16,43	-6,59	0,6	1033,52	-7,67	-6,59	15,87	-3,29	0,0	0,00	0,0
2008-02-16 03:00	172	27	94	0,0	16,53	-6,59	0,6	1033,52	-7,82	-6,59	15,97	-3,37	0,0	0,00	0,0
2008-02-16 03:30	203	27	93	0,0	16,73	-6,69	0,6	1032,52	-8,06	-6,69	16,17	-3,56	0,0	0,00	0,0
2008-02-16 04:00	189	27	93	0,0	16,93	-6,59	0,6	1032,52	-7,96	-6,59	16,37	-3,46	0,0	0,00	0,0
2008-02-16 04:30	252	27	92	0,0	16,93	-6,59	0,6	1032,52	-8,10	-6,59	16,37	-3,54	1,4	0,00	0,0
2008-02-16 05:00	208	27	90	0,0	16,83	-6,99	0,6	1031,52	-8,79	-6,99	16,27	-4,10	1,2	0,00	0,0
2008-02-16 05:30	265	27	89	0,0	16,73	-7,59	0,6	1031,52	-9,53	-7,59	16,17	-4,78	1,6	0,00	0,0
2008-02-16 06:00	295	27	89	0,0	16,63	-7,99	0,6	1030,52	-9,92	-7,99	16,07	-5,18	1,6	0,00	0,0
2008-02-16 06:30	305	27	90	0,0	16,63	-8,09	0,6	1030,52	-9,87	-8,09	16,07	-5,20	0,0	0,00	0,0
2008-02-16 07:00	46	27	88	0,0	16,63	-8,09	0,6	1030,52	-10,17	-8,09	16,07	-5,36	0,0	0,00	0,0
2008-02-16 07:30	95	27	88	0,0	16,73	-8,09	0,6	1029,52	-10,17	-8,09	16,17	-5,36	1,2	0,00	0,0
2008-02-16 08:00	156	27	89	0,0	16,83	-8,09	0,6	1029,52	-10,02	-8,09	16,27	-5,28	1,8	0,00	0,0
2008-02-16 08:30	195	27	89	0,0	16,83	-7,79	0,6	1028,52	-9,72	-7,79	16,27	-4,98	2,6	0,00	0,0
2008-02-16 09:00	190	26	88	0,0	16,93	-7,99	0,6	1028,52	-10,07	-7,99	16,33	-5,26	1,6	0,00	0,0
2008-02-16 09:30	193	26	87	0,0	16,93	-8,19	0,6	1028,52	-10,41	-8,19	16,33	-5,54	0,0	0,00	0,0
2008-02-16 10:00	160	26	87	0,0	16,83	-7,39	0,6	1027,52	-9,63	-7,39	16,23	-4,74	1,4	0,00	0,0
2008-02-16 10:30	134	26	83	1,2	16,83	-6,89	0,6	1026,52	-9,76	-6,89	16,23	-4,54	2,4	0,00	0,0
2008-02-16 11:00	148	26	81	0,0	16,73	-6,69	0,6	1026,52	-9,88	-6,69	16,13	-4,49	3,0	0,00	0,0
2008-02-16 11:30	160	26	81	0,0	16,63	-6,09	0,6	1026,52	-9,30	-6,09	16,03	-3,89	2,6	0,00	0,0
2008-02-16 12:00	103	27	81	0,0	16,43	-5,59	0,6	1025,52	-8,81	-5,59	15,87	-3,39	2,4	0,00	0,0
2008-02-16 12:30	130	27	79	0,0	16,33	-4,79	0,6	1024,52	-8,37	-4,79	15,77	-2,73	2,6	0,00	0,0
2008-02-16 13:00	149	27	78	1,8	16,33	-4,29	0,6	1024,52	-8,05	-4,29	15,77	-2,30	3,5	0,00	0,0
2008-02-16 13:30	143	27	77	2,4	16,33	-4,39	0,6	1023,52	-8,32	-6,44	15,77	-2,47	3,5	0,00	0,0
2008-02-16 14:00	72	27	75	3,0	16,53	-4,19	0,6	1022,52	-8,48	-7,61	15,97	-2,41	4,5	0,00	0,0
2008-02-16 14:30	258	26	76	1,2	16,63	-4,09	0,6	1021,52	-8,21	-4,09	16,03	-2,24	5,4	0,00	0,0

Datum	Vindrikt °	Fukt inne Rh%	Fukt ute Rh%	Vindhast m/s	Temp in °C	Temp ute °C	Nb. Mån mm	Tryck Mbar	Daggp °C	Kyleffekt °C	Vix inne °C	Vix ute °C	Vindby m/s	Korr lufttryck	Nederb./dygn mm
2008-02-16 15:00	233	26	77	0,0	16,63	-4,09	0,6	1020,52	-8,03	-4,09	16,03	-2,17	4,1	0,00	0,0
2008-02-16 15:30	151	26	77	0,0	16,63	-3,99	0,6	1019,52	-7,94	-3,99	16,03	-2,07	3,0	0,00	0,0
2008-02-16 16:00	127	26	80	0,0	16,63	-3,79	0,6	1019,52	-7,23	-3,79	16,03	-1,66	2,0	0,00	0,0
2008-02-16 16:30	131	27	82	0,0	16,53	-3,59	0,6	1018,52	-6,70	-3,59	15,97	-1,31	2,6	0,00	0,0
2008-02-16 17:00	119	27	84	0,0	16,43	-3,39	0,6	1018,52	-6,18	-3,39	15,87	-0,96	1,6	0,00	0,0
2008-02-16 17:30	175	27	91	0,0	16,53	-3,09	0,6	1017,52	-4,79	-3,09	15,97	-0,12	1,2	0,00	0,0
2008-02-16 18:00	234	27	100	1,2	16,53	-1,69	0,6	1017,52	-2,10	-1,69	15,97	2,04	4,7	0,00	0,0
2008-02-16 18:30	196	27	100	0,0	16,53	-1,09	0,6	1016,51	-1,50	-1,09	15,97	2,64	3,5	0,00	0,0
2008-02-16 19:00	265	27	100	0,0	16,53	-0,59	0,6	1015,51	-1,00	-0,59	15,97	3,14	3,9	0,00	0,0
2008-02-16 19:30	246	27	100	0,0	16,53	-0,79	0,6	1014,51	-1,20	-0,79	15,97	2,94	2,6	0,00	0,0
2008-02-16 20:00	183	27	100	2,0	16,53	-0,39	0,6	1014,51	-0,80	-0,39	15,97	3,34	4,5	0,00	0,0
2008-02-16 20:30	184	27	100	1,2	16,43	-0,39	0,6	1013,51	-0,80	-0,39	15,87	3,34	4,1	0,00	0,0
2008-02-16 21:00	204	27	100	0,0	16,33	-0,39	0,6	1012,51	-0,80	-0,39	15,77	3,34	3,3	0,00	0,0
2008-02-16 21:30	252	27	100	3,9	16,33	-0,29	0,6	1012,51	-0,70	-5,82	15,77	3,44	3,9	0,00	0,0
2008-02-16 22:00	251	27	100	2,4	16,23	0,11	0,6	1011,51	-0,31	-1,69	15,67	3,84	3,7	0,00	0,0
2008-02-16 22:30	246	27	100	1,2	16,13	0,51	0,6	1010,51	0,09	0,51	15,57	4,24	4,3	0,00	0,0
2008-02-16 23:00	245	27	100	4,3	16,23	1,12	0,6	1010,51	0,69	-5,37	15,67	4,85	7,1	0,00	0,0
2008-02-16 23:30	321	27	99	3,3	16,43	1,42	0,6	1009,51	0,85	-2,66	15,87	5,06	7,9	0,00	0,0
2008-02-17 00:00	302	27	97	4,3	16,53	1,62	0,6	1009,51	0,76	-4,77	15,97	5,09	7,7	0,00	0,0
2008-02-17 00:30	264	27	99	3,0	16,53	1,42	0,6	1008,51	0,85	-1,49	15,97	5,06	8,7	0,00	0,0
2008-02-17 01:00	288	27	100	3,0	16,63	1,32	0,6	1008,51	0,89	-1,60	16,07	5,05	7,9	0,00	0,0
2008-02-17 01:30	300	27	100	4,3	16,73	1,02	0,6	1008,51	0,59	-5,49	16,17	4,75	6,6	0,00	0,0
2008-02-17 02:00	301	27	100	3,0	16,73	0,82	0,6	1007,51	0,39	-2,14	16,17	4,54	4,5	0,00	0,0
2008-02-17 02:30	304	27	100	3,7	16,83	0,61	0,6	1007,51	0,19	-4,77	16,27	4,34	5,8	0,00	0,0
2008-02-17 03:00	302	27	100	2,6	16,83	0,61	0,6	1007,51	0,19	-1,16	16,27	4,34	6,2	0,00	0,0
2008-02-17 03:30	289	27	100	2,6	16,93	0,41	0,6	1007,51	-0,01	-1,37	16,37	4,14	4,3	0,00	0,0
2008-02-17 04:00	293	27	100	1,8	16,93	0,31	1,2	1007,51	-0,11	0,31	16,37	4,04	3,3	0,60	0,6
2008-02-17 04:30	294	27	100	2,2	17,03	0,31	1,2	1007,51	-0,11	0,31	16,47	4,04	5,4	0,60	0,6
2008-02-17 05:00	297	27	100	1,6	17,03	0,31	1,2	1007,51	-0,11	0,31	16,47	4,04	3,5	0,00	0,6
2008-02-17 05:30	310	27	100	0,0	17,13	0,31	1,2	1007,51	-0,11	0,31	16,57	4,04	3,5	0,00	0,6
2008-02-17 06:00	303	27	100	0,0	17,23	0,21	1,2	1007,51	-0,21	0,21	16,67	3,94	2,0	0,00	0,6
2008-02-17 06:30	303	27	100	0,0	17,23	0,01	1,2	1007,51	-0,41	0,01	16,67	3,74	0,0	0,00	0,6
2008-02-17 07:00	304	27	100	0,0	17,33	0,01	1,2	1007,51	-0,41	0,01	16,77	3,74	0,0	0,00	0,6
2008-02-17 07:30	304	28	100	0,0	17,33	-0,19	1,2	1007,51	-0,60	-0,19	16,80	3,54	0,0	0,00	0,6
2008-02-17 08:00	303	28	100	0,0	17,33	-0,09	1,2	1008,51	-0,51	-0,09	16,80	3,64	1,2	0,00	0,6
2008-02-17 08:30	303	28	100	0,0	17,43	0,01	1,2	1008,51	-0,41	0,01	16,90	3,74	0,0	0,00	0,6
2008-02-17 09:00	303	28	100	0,0	17,43	0,11	1,2	1008,51	-0,31	0,11	16,90	3,84	0,0	0,00	0,6
2008-02-17 09:30	303	28	100	0,0	17,43	0,21	1,2	1008,51	-0,21	0,21	16,90	3,94	0,0	0,00	0,6
2008-02-17 10:00	303	28	100	0,0	17,43	0,41	1,2	1008,51	-0,01	0,41	16,90	4,14	0,0	0,00	0,6
2008-02-17 10:30	303	28	100	0,0	17,43	0,51	1,2	1008,51	0,09	0,51	16,90	4,24	0,0	0,00	0,6
2008-02-17 11:00	308	28	100	0,0	17,43	0,72	1,2	1009,51	0,29	0,72	16,90	4,44	0,0	0,00	0,6
2008-02-17 11:30	308	28	100	0,0	17,33	1,02	1,2	1009,51	0,59	1,02	16,80	4,75	1,2	0,00	0,6
2008-02-17 12:00	305	28	100	0,0	17,33	1,22	1,2	1009,51	0,79	1,22	16,80	4,95	1,2	0,00	0,6
2008-02-17 12:30	262	28	100	0,0	17,33	1,32	1,2	1009,51	0,89	1,32	16,80	5,05	1,4	0,00	0,6
2008-02-17 13:00	294	28	100	0,0	17,33	1,72	1,2	1009,51	1,29	1,72	16,80	5,45	1,6	0,00	0,6
2008-02-17 13:30	296	28	100	0,0	17,23	1,72	1,2	1009,51	1,29	1,72	16,70	5,45	2,4	0,00	0,6
2008-02-17 14:00	316	28	100	0,0	17,23	1,62	1,2	1009,51	1,19	1,62	16,70	5,35	1,6	0,00	0,6
2008-02-17 14:30	304	28	100	0,0	17,23	1,72	1,2	1008,51	1,29	1,72	16,70	5,45	1,4	0,00	0,6
2008-02-17 15:00	294	28	99	0,0	17,23	1,62	1,2	1008,51	1,05	1,62	16,70	5,26	1,8	0,00	0,6
2008-02-17 15:30	299	28	99	0,0	17,23	1,42	1,2	1008,51	0,85	1,42	16,70	5,06	2,4	0,00	0,6

Datum	Vindrikt °	Fukt inne Rh%	Fukt ute Rh%	Vindhast m/s	Temp in °C	Temp ute °C	Nb. Mån mm	Tryck Mbar	Daggp °C	Kyleffekt °C	Vix inne °C	Vix ute °C	Vindby m/s	Korr lufttryck	Nederb./dygn mm
2008-02-17 16:00	297	28	99	0,0	17,13	1,12	1,2	1009,51	0,55	1,12	16,60	4,76	1,8	0,00	0,6
2008-02-17 16:30	299	28	100	0,0	17,03	1,02	1,2	1009,51	0,59	1,02	16,50	4,75	0,0	0,00	0,6
2008-02-17 17:00	300	28	100	0,0	16,83	0,72	1,8	1009,51	0,29	0,72	16,30	4,44	0,0	0,60	1,2
2008-02-17 17:30	300	28	100	0,0	16,63	0,72	1,8	1009,51	0,29	0,72	16,10	4,44	0,0	0,00	1,2
2008-02-17 18:00	300	28	100	0,0	16,63	0,61	1,8	1009,51	0,19	0,61	16,10	4,34	0,0	0,00	1,2
2008-02-17 18:30	300	28	100	0,0	16,63	0,51	1,8	1009,51	0,09	0,51	16,10	4,24	0,0	0,00	1,2
2008-02-17 19:00	300	28	100	0,0	16,63	0,31	1,8	1009,51	-0,11	0,31	16,10	4,04	0,0	0,00	1,2
2008-02-17 19:30	300	28	100	0,0	16,73	0,31	1,8	1009,51	-0,11	0,31	16,20	4,04	0,0	0,00	1,2
2008-02-17 20:00	300	28	100	0,0	16,83	0,31	1,8	1009,51	-0,11	0,31	16,30	4,04	0,0	0,00	1,2
2008-02-17 20:30	300	28	100	0,0	16,93	0,41	1,8	1009,51	-0,01	0,41	16,40	4,14	0,0	0,00	1,2
2008-02-17 21:00	300	28	100	0,0	17,03	0,41	1,8	1009,51	-0,01	0,41	16,50	4,14	0,0	0,00	1,2
2008-02-17 21:30	300	28	100	0,0	17,03	0,31	1,8	1010,51	-0,11	0,31	16,50	4,04	0,0	0,00	1,2
2008-02-17 22:00	300	28	100	0,0	17,03	0,31	1,8	1010,51	-0,11	0,31	16,50	4,04	0,0	0,00	1,2
2008-02-17 22:30	300	28	100	0,0	17,03	0,31	1,8	1010,51	-0,11	0,31	16,50	4,04	0,0	0,00	1,2
2008-02-17 23:00	300	28	100	0,0	16,93	0,31	1,8	1010,51	-0,11	0,31	16,40	4,04	0,0	0,00	1,2
2008-02-17 23:30	300	28	100	0,0	16,93	0,31	1,8	1010,51	-0,11	0,31	16,40	4,04	0,0	0,00	1,2
2008-02-18 00:00	299	28	100	0,0	16,93	0,31	1,8	1009,51	-0,11	0,31	16,40	4,04	0,0	0,00	0,0
2008-02-18 00:30	239	28	100	0,0	16,93	0,21	1,8	1009,51	-0,21	0,21	16,40	3,94	0,0	0,00	0,0
2008-02-18 01:00	239	28	100	0,0	17,03	0,11	1,8	1009,51	-0,31	0,11	16,50	3,84	0,0	0,00	0,0
2008-02-18 01:30	239	28	100	0,0	17,03	-0,29	1,8	1009,51	-0,70	-0,29	16,50	3,44	0,0	0,00	0,0
2008-02-18 02:00	272	28	100	0,0	17,13	0,31	1,8	1009,51	-0,11	0,31	16,60	4,04	0,0	0,00	0,0
2008-02-18 02:30	280	28	100	0,0	17,13	0,41	1,8	1008,51	-0,01	0,41	16,60	4,14	0,0	0,00	0,0
2008-02-18 03:00	306	28	100	2,4	17,23	0,51	1,8	1008,51	0,09	-1,26	16,70	4,24	3,5	0,00	0,0
2008-02-18 03:30	303	28	100	3,1	17,23	0,82	1,8	1008,51	0,39	-2,14	16,70	4,54	4,7	0,00	0,0
2008-02-18 04:00	328	28	100	4,3	17,13	1,02	1,8	1008,51	0,59	-5,49	16,60	4,75	5,8	0,00	0,0
2008-02-18 04:30	277	28	100	2,0	17,13	1,02	1,8	1008,51	0,59	1,02	16,60	4,75	6,4	0,00	0,0
2008-02-18 05:00	304	28	100	2,2	17,13	0,92	1,8	1008,51	0,49	0,92	16,60	4,64	5,6	0,00	0,0
2008-02-18 05:30	307	28	100	2,0	17,13	0,92	1,8	1008,51	0,49	0,92	16,60	4,64	5,0	0,00	0,0
2008-02-18 06:00	309	28	100	0,0	17,13	0,72	1,8	1008,51	0,29	0,72	16,60	4,44	4,3	0,00	0,0
2008-02-18 06:30	280	28	100	2,4	17,13	0,61	1,8	1007,51	0,19	-1,16	16,60	4,34	6,0	0,00	0,0
2008-02-18 07:00	292	28	100	2,0	17,03	0,51	1,8	1007,51	0,09	0,51	16,50	4,24	6,6	0,00	0,0
2008-02-18 07:30	285	28	100	1,8	17,03	0,72	1,8	1007,51	0,29	0,72	16,50	4,44	7,9	0,00	0,0
2008-02-18 08:00	279	28	100	3,9	16,93	0,82	1,8	1007,51	0,39	-4,54	16,40	4,54	6,9	0,00	0,0
2008-02-18 08:30	312	28	98	5,4	16,93	0,92	1,8	1007,51	0,21	-8,03	16,40	4,47	7,5	0,00	0,0
2008-02-18 09:00	278	28	96	2,2	16,83	0,92	1,8	1007,51	-0,09	0,92	16,30	4,30	7,1	0,00	0,0
2008-02-18 09:30	267	28	96	2,8	16,83	1,02	1,8	1008,51	0,01	-1,93	16,30	4,40	7,1	0,00	0,0
2008-02-18 10:00	289	28	96	3,7	16,83	1,32	1,8	1008,51	0,31	-3,95	16,30	4,70	7,5	0,00	0,0
2008-02-18 10:30	300	28	95	2,2	16,83	1,32	1,8	1008,51	0,16	1,32	16,30	4,62	5,6	0,00	0,0
2008-02-18 11:00	308	28	93	4,1	16,83	1,52	1,8	1008,51	0,06	-4,89	16,30	4,65	5,6	0,00	0,0
2008-02-18 11:30	269	28	92	2,0	16,83	1,42	1,8	1008,51	-0,20	1,42	16,30	4,47	6,8	0,00	0,0
2008-02-18 12:00	280	28	92	1,2	16,83	1,52	1,8	1008,51	-0,10	1,52	16,30	4,57	4,9	0,00	0,0
2008-02-18 12:30	298	28	83	3,3	16,83	1,62	1,8	1008,51	-1,46	-2,44	16,30	3,97	6,4	0,00	0,0
2008-02-18 13:00	276	28	81	3,0	16,83	2,22	1,8	1008,51	-1,22	-0,61	16,30	4,42	4,1	0,00	0,0
2008-02-18 13:30	317	28	80	3,7	16,73	1,82	1,8	1009,51	-1,79	-3,37	16,20	3,95	7,1	0,00	0,0
2008-02-18 14:00	311	28	79	4,3	16,63	1,62	1,8	1008,51	-2,16	-4,77	16,10	3,67	6,9	0,00	0,0
2008-02-18 14:30	303	28	82	2,0	16,53	1,52	1,8	1009,51	-1,73	1,52	16,00	3,79	5,8	0,00	0,0
2008-02-18 15:00	291	28	85	2,0	16,43	1,92	1,8	1009,51	-0,83	1,92	15,90	4,42	4,5	0,00	0,0
2008-02-18 15:30	318	28	82	3,0	16,43	1,72	1,8	1009,51	-1,53	-1,16	15,90	3,99	4,3	0,00	0,0
2008-02-18 16:00	329	28	76	1,8	16,33	1,42	1,8	1010,51	-2,89	1,42	15,80	3,26	7,3	0,00	0,0
2008-02-18 16:30	326	28	75	3,9	16,23	0,92	1,8	1010,51	-3,56	-4,42	15,70	2,69	9,4	0,00	0,0

Datum	Vindrikt °	Fukt inne Rh%	Fukt ute Rh%	Vindhast m/s	Temp in °C	Temp ute °C	Nb. Mån mm	Tryck Mbar	Daggp °C	Kyleffekt °C	Vix inne °C	Vix ute °C	Vindby m/s	Korr lufttryck	Nederb./dygn mm
2008-02-18 17:00	313	28	77	2,8	16,03	0,51	1,8	1011,51	-3,58	-2,47	15,50	2,43	7,7	0,00	0,0
2008-02-18 17:30	270	28	77	3,9	15,93	0,21	1,8	1011,51	-3,87	-5,24	15,40	2,13	6,8	0,00	0,0
2008-02-18 18:00	295	28	78	3,3	16,03	0,01	1,8	1011,51	-3,89	-4,24	15,50	2,00	5,8	0,00	0,0
2008-02-18 18:30	324	28	82	3,5	16,23	-0,09	1,8	1012,51	-3,29	-4,36	15,70	2,19	5,4	0,00	0,0
2008-02-18 19:00	315	28	76	4,3	16,43	-0,89	1,8	1013,51	-5,11	-7,78	15,90	0,96	6,6	0,00	0,0
2008-02-18 19:30	313	28	72	3,3	16,63	-0,99	1,8	1013,51	-5,95	-5,37	16,10	0,59	6,0	0,00	0,0
2008-02-18 20:00	301	28	71	2,8	16,73	-1,39	1,8	1013,51	-6,53	-4,55	16,20	0,12	6,6	0,00	0,0
2008-02-18 20:30	307	28	69	3,1	16,83	-1,49	1,8	1014,51	-7,01	-4,66	16,30	-0,11	6,9	0,00	0,0
2008-02-18 21:00	325	28	76	1,6	16,83	-1,79	1,8	1014,51	-5,98	-1,79	16,30	0,06	5,2	0,00	0,0
2008-02-18 21:30	300	28	83	4,1	16,73	-2,19	1,8	1014,51	-5,17	-9,34	16,20	0,16	6,8	0,00	0,0
2008-02-18 22:00	316	28	81	2,2	16,53	-2,29	1,8	1014,51	-5,60	-2,29	16,00	-0,09	6,8	0,00	0,0
2008-02-18 22:30	298	28	75	0,0	16,53	-2,29	1,8	1014,51	-6,65	-2,29	16,00	-0,51	4,1	0,00	0,0
2008-02-18 23:00	339	28	75	3,0	16,53	-2,49	1,8	1014,51	-6,84	-5,75	16,00	-0,71	5,4	0,00	0,0
2008-02-18 23:30	302	28	79	2,4	16,73	-2,69	1,8	1014,51	-6,33	-4,64	16,20	-0,63	5,8	0,00	0,0
2008-02-19 00:00	317	28	76	1,8	16,93	-2,99	1,8	1015,51	-7,14	-2,99	16,40	-1,14	6,2	0,00	0,0
2008-02-19 00:30	291	28	79	2,0	17,03	-3,09	1,8	1015,51	-6,72	-3,09	16,50	-1,03	3,7	0,00	0,0
2008-02-19 01:00	300	28	78	0,0	16,93	-3,29	1,8	1015,51	-7,08	-3,29	16,40	-1,30	3,7	0,00	0,0
2008-02-19 01:30	299	28	80	0,0	16,83	-3,89	1,8	1015,51	-7,32	-3,89	16,30	-1,76	2,0	0,00	0,0
2008-02-19 02:00	302	28	77	0,0	16,73	-3,59	1,8	1015,51	-7,55	-3,59	16,20	-1,67	3,3	0,00	0,0
2008-02-19 02:30	336	28	78	2,2	16,73	-3,79	1,8	1015,51	-7,57	-3,79	16,20	-1,80	2,2	0,00	0,0
2008-02-19 03:00	311	28	78	3,1	16,83	-3,59	1,8	1015,51	-7,37	-6,95	16,30	-1,60	3,9	0,00	0,0
2008-02-19 03:30	306	28	77	1,8	17,03	-3,29	1,8	1015,51	-7,26	-3,29	16,50	-1,37	3,9	0,00	0,0
2008-02-19 04:00	311	28	77	2,2	17,13	-3,19	1,8	1015,51	-7,16	-3,19	16,60	-1,27	4,1	0,00	0,0
2008-02-19 04:30	290	28	77	0,0	17,13	-3,19	1,8	1014,51	-7,16	-3,19	16,60	-1,27	3,5	0,00	0,0
2008-02-19 05:00	300	28	79	2,8	17,03	-2,79	1,8	1014,51	-6,43	-6,08	16,50	-0,73	5,0	0,00	0,0
2008-02-19 05:30	268	27	78	3,3	16,83	-2,69	1,8	1014,51	-6,50	-7,29	16,27	-0,70	7,3	0,00	0,0
2008-02-19 06:00	302	27	76	3,0	16,63	-2,79	1,8	1015,51	-6,95	-6,08	16,07	-0,94	5,6	0,00	0,0
2008-02-19 06:30	293	27	78	0,0	16,63	-3,19	1,8	1015,51	-6,99	-3,19	16,07	-1,20	3,7	0,00	0,0
2008-02-19 07:00	292	27	79	0,0	16,63	-3,49	1,8	1015,51	-7,11	-3,49	16,07	-1,43	0,0	0,00	0,0
2008-02-19 07:30	287	27	81	0,0	16,73	-3,59	1,8	1014,51	-6,87	-3,59	16,17	-1,39	0,0	0,00	0,0
2008-02-19 08:00	287	27	83	0,0	16,83	-3,69	1,8	1015,51	-6,63	-3,69	16,27	-1,34	0,0	0,00	0,0
2008-02-19 08:30	287	28	87	0,0	17,03	-3,29	1,8	1015,51	-5,60	-3,29	16,50	-0,63	2,4	0,00	0,0
2008-02-19 09:00	287	28	87	0,0	17,13	-3,39	1,8	1015,51	-5,70	-3,39	16,60	-0,73	0,0	0,00	0,0
2008-02-19 09:30	288	28	89	1,2	17,23	-2,99	1,8	1015,51	-5,00	-2,99	16,70	-0,18	1,4	0,00	0,0
2008-02-19 10:00	267	28	91	0,0	17,23	-2,49	1,8	1014,51	-4,20	-2,49	16,70	0,49	2,2	0,00	0,0
2008-02-19 10:30	274	28	92	0,0	17,13	-1,99	1,8	1014,51	-3,56	-1,99	16,60	1,07	3,5	0,00	0,0
2008-02-19 11:00	274	28	92	0,0	17,03	-1,79	1,8	1014,51	-3,36	-1,79	16,50	1,27	1,6	0,00	0,0
2008-02-19 11:30	249	28	91	0,0	17,03	-1,59	1,8	1014,51	-3,31	-1,59	16,50	1,39	1,2	0,00	0,0
2008-02-19 12:00	249	28	90	0,0	16,93	-1,29	1,8	1014,51	-3,17	-1,29	16,40	1,61	0,0	0,00	0,0
2008-02-19 12:30	249	28	90	0,0	17,03	-0,99	1,8	1013,51	-2,88	-0,99	16,50	1,91	0,0	0,00	0,0
2008-02-19 13:00	249	28	90	0,0	17,03	-0,49	1,8	1013,51	-2,38	-0,49	16,50	2,41	0,0	0,00	0,0
2008-02-19 13:30	251	28	89	0,0	17,03	-0,19	1,8	1013,51	-2,24	-0,19	16,50	2,63	0,0	0,00	0,0
2008-02-19 14:00	210	28	91	0,0	17,13	-0,09	1,8	1013,51	-1,83	-0,09	16,60	2,89	1,6	0,00	0,0
2008-02-19 14:30	248	28	93	0,0	17,13	-0,09	1,8	1012,51	-1,53	-0,09	16,60	3,05	2,0	0,00	0,0
2008-02-19 15:00	234	28	95	0,0	17,13	-0,09	1,8	1012,51	-1,23	-0,09	16,60	3,22	2,4	0,00	0,0
2008-02-19 15:30	190	28	97	1,2	17,03	0,11	1,8	1012,51	-0,74	0,11	16,50	3,59	2,2	0,00	0,0
2008-02-19 16:00	172	28	98	0,0	17,03	0,11	1,8	1011,51	-0,59	0,11	16,50	3,67	2,2	0,00	0,0
2008-02-19 16:30	159	28	99	0,0	17,03	0,11	1,8	1011,51	-0,45	0,11	16,50	3,76	1,8	0,00	0,0
2008-02-19 17:00	245	28	100	0,0	16,93	0,01	1,8	1011,51	-0,41	0,01	16,40	3,74	1,2	0,00	0,0
2008-02-19 17:30	316	28	100	2,4	17,03	0,31	1,8	1011,51	-0,11	-1,48	16,50	4,04	2,6	0,00	0,0

Datum	Vindrikt °	Fukt inne Rh%	Fukt ute Rh%	Vindhast m/s	Temp in °C	Temp ute °C	Nb. Mån mm	Tryck Mbar	Dagggp °C	Kyleffekt °C	Vix inne °C	Vix ute °C	Vindby m/s	Korr lufttryck	Nederb./dygn mm
2008-02-19 18:00	299	28	100	0,0	17,03	0,41	1,8	1011,51	-0,01	0,41	16,50	4,14	2,6	0,00	0,0
2008-02-19 18:30	310	28	100	1,6	17,03	0,51	1,8	1011,51	0,09	0,51	16,50	4,24	2,4	0,00	0,0
2008-02-19 19:00	294	28	100	1,2	17,03	0,82	1,8	1011,51	0,39	0,82	16,50	4,54	5,0	0,00	0,0
2008-02-19 19:30	330	28	100	0,0	17,03	0,82	1,8	1011,51	0,39	0,82	16,50	4,54	4,1	0,00	0,0
2008-02-19 20:00	274	28	100	0,0	17,03	0,61	1,8	1011,51	0,19	0,61	16,50	4,34	1,2	0,00	0,0
2008-02-19 20:30	278	28	100	0,0	17,03	0,41	1,8	1011,51	-0,01	0,41	16,50	4,14	2,2	0,00	0,0
2008-02-19 21:00	266	28	100	0,0	16,93	0,61	1,8	1010,51	0,19	0,61	16,40	4,34	1,8	0,00	0,0
2008-02-19 21:30	255	28	100	1,2	16,83	0,92	1,8	1010,51	0,49	0,92	16,30	4,64	2,4	0,00	0,0
2008-02-19 22:00	272	28	100	0,0	16,73	1,02	1,8	1010,51	0,59	1,02	16,20	4,75	3,3	0,00	0,0
2008-02-19 22:30	281	28	100	1,2	16,63	1,12	1,8	1010,51	0,69	1,12	16,10	4,85	5,0	0,00	0,0
2008-02-19 23:00	323	28	100	2,4	16,63	1,32	1,8	1010,51	0,89	-0,42	16,10	5,05	4,1	0,00	0,0
2008-02-19 23:30	290	28	100	2,2	16,63	1,32	1,8	1010,51	0,89	1,32	16,10	5,05	4,1	0,00	0,0
2008-02-20 00:00	279	28	100	4,7	16,83	1,62	1,8	1009,51	1,19	-5,87	16,30	5,35	6,8	0,00	0,0
2008-02-20 00:30	291	28	100	3,0	16,93	1,72	1,8	1009,51	1,29	-1,16	16,40	5,45	7,1	0,00	0,0
2008-02-20 01:00	287	28	100	1,4	17,03	1,62	2,4	1009,51	1,19	1,62	16,50	5,35	5,8	0,60	0,6
2008-02-20 01:30	252	28	100	0,0	17,03	1,32	2,4	1009,51	0,89	1,32	16,50	5,05	3,9	0,60	0,6
2008-02-20 02:00	250	28	100	0,0	17,03	1,32	2,4	1009,51	0,89	1,32	16,50	5,05	3,0	0,00	0,6
2008-02-20 02:30	286	28	100	0,0	17,03	1,42	2,4	1009,51	0,99	1,42	16,50	5,15	4,1	0,00	0,6
2008-02-20 03:00	257	28	100	0,0	16,93	1,52	2,4	1009,51	1,09	1,52	16,40	5,25	4,5	0,00	0,6
2008-02-20 03:30	259	28	100	0,0	16,83	1,52	2,4	1009,51	1,09	1,52	16,30	5,25	3,3	0,00	0,6
2008-02-20 04:00	314	28	100	3,5	16,83	1,62	2,4	1009,51	1,19	-2,44	16,30	5,35	5,6	0,00	0,6
2008-02-20 04:30	303	28	100	2,4	16,83	1,72	2,4	1008,51	1,29	0,00	16,30	5,45	6,0	0,00	0,6
2008-02-20 05:00	289	28	100	2,2	16,93	1,62	2,4	1008,51	1,19	1,62	16,40	5,35	5,0	0,00	0,6
2008-02-20 05:30	332	28	100	0,0	16,93	1,52	2,4	1008,51	1,09	1,52	16,40	5,25	4,3	0,00	0,6
2008-02-20 06:00	290	28	100	1,6	17,03	1,42	2,4	1008,51	0,99	1,42	16,50	5,15	4,3	0,00	0,6
2008-02-20 06:30	293	28	100	1,2	17,13	1,52	2,4	1008,51	1,09	1,52	16,60	5,25	4,5	0,00	0,6
2008-02-20 07:00	296	28	100	2,6	17,13	1,52	2,4	1009,51	1,09	-0,21	16,60	5,25	3,5	0,00	0,6
2008-02-20 07:30	291	28	100	2,6	17,03	1,62	2,4	1008,51	1,19	-0,10	16,50	5,35	5,4	0,00	0,6
2008-02-20 08:00	282	28	99	2,6	17,03	1,62	2,4	1009,51	1,05	-0,10	16,50	5,26	4,3	0,00	0,6
2008-02-20 08:30	295	28	100	1,4	17,03	1,62	2,4	1009,51	1,19	1,62	16,50	5,35	4,1	0,00	0,6
2008-02-20 09:00	296	28	99	3,0	16,93	1,72	2,4	1009,51	1,15	-1,16	16,40	5,36	4,1	0,00	0,6
2008-02-20 09:30	294	28	98	1,4	17,03	1,82	2,4	1009,51	1,10	1,82	16,50	5,37	3,3	0,00	0,6
2008-02-20 10:00	300	28	97	2,0	17,03	2,32	2,4	1009,51	1,45	2,32	16,50	5,79	3,3	0,00	0,6
2008-02-20 10:30	288	28	93	2,2	17,13	2,52	2,4	1009,51	1,04	2,52	16,60	5,65	4,9	0,00	0,6
2008-02-20 11:00	257	28	90	3,0	17,13	2,82	2,4	1009,51	0,87	0,04	16,60	5,71	4,1	0,00	0,6
2008-02-20 11:30	292	28	87	1,8	17,23	2,92	2,4	1009,51	0,48	2,92	16,70	5,57	4,9	0,00	0,6
2008-02-20 12:00	296	28	87	3,7	17,13	3,02	2,4	1008,51	0,58	-1,97	16,60	5,67	4,1	0,00	0,6
2008-02-20 12:30	290	28	85	3,1	17,03	2,92	3,6	1008,51	0,15	0,15	16,50	5,42	4,7	1,20	1,8
2008-02-20 13:00	275	28	84	1,4	16,93	2,92	3,6	1008,51	-0,02	2,92	16,40	5,34	4,5	1,20	1,8
2008-02-20 13:30	292	28	83	2,0	16,83	3,22	3,6	1008,51	0,10	3,22	16,30	5,57	3,7	0,00	1,8
2008-02-20 14:00	295	28	81	0,0	16,73	3,42	3,6	1008,51	-0,05	3,42	16,20	5,62	4,7	0,00	1,8
2008-02-20 14:30	283	28	80	0,0	16,73	3,42	3,6	1008,51	-0,23	3,42	16,20	5,55	3,5	0,00	1,8
2008-02-20 15:00	290	28	81	0,0	16,63	3,32	3,6	1008,51	-0,15	3,32	16,10	5,52	3,3	0,00	1,8
2008-02-20 15:30	299	28	80	0,0	16,63	3,42	3,6	1007,51	-0,23	3,42	16,10	5,55	2,2	0,00	1,8
2008-02-20 16:00	312	28	80	0,0	16,63	3,12	3,6	1007,51	-0,52	3,12	16,10	5,25	2,0	0,00	1,8
2008-02-20 16:30	312	28	81	0,0	16,53	2,62	3,6	1007,51	-0,83	2,62	16,00	4,82	1,2	0,00	1,8
2008-02-20 17:00	312	29	83	0,0	16,53	1,52	3,6	1007,51	-1,56	1,52	16,04	3,87	0,0	0,00	1,8
2008-02-20 17:30	316	29	89	0,0	16,43	0,21	3,6	1007,51	-1,85	0,21	15,94	3,03	0,0	0,00	1,8
2008-02-20 18:00	45	29	95	0,0	16,33	-0,49	3,6	1006,51	-1,63	-0,49	15,84	2,82	1,2	0,00	1,8
2008-02-20 18:30	74	29	94	0,0	16,33	0,21	3,6	1006,51	-1,08	0,21	15,84	3,43	1,2	0,00	1,8

Datum	Vindrikt °	Fukt inne Rh%	Fukt ute Rh%	Vindhast m/s	Temp in °C	Temp ute °C	Nb. Mån mm	Tryck Mbar	Daggp °C	Kyleffekt °C	Vix inne °C	Vix ute °C	Vindby m/s	Korr lufttryck	Nederb./dygn mm
2008-02-20 19:00	102	29	91	0,0	16,33	0,51	3,6	1006,51	-1,24	0,51	15,84	3,49	0,0	0,00	1,8
2008-02-20 19:30	106	29	92	0,0	16,43	0,41	3,6	1005,51	-1,19	0,41	15,94	3,47	1,2	0,00	1,8
2008-02-20 20:00	103	28	91	1,2	16,63	0,41	3,6	1005,51	-1,34	0,41	16,10	3,39	1,6	0,00	1,8
2008-02-20 20:30	101	28	92	1,8	16,83	0,41	3,6	1005,51	-1,19	0,41	16,30	3,47	2,6	0,00	1,8
2008-02-20 21:00	94	28	92	2,2	17,03	0,21	3,6	1004,51	-1,38	0,21	16,50	3,27	3,0	0,00	1,8
2008-02-20 21:30	103	28	92	1,6	17,03	-0,19	3,6	1003,51	-1,78	-0,19	16,50	2,87	3,0	0,00	1,8
2008-02-20 22:00	126	28	93	3,1	17,03	-0,19	3,6	1003,51	-1,63	-3,24	16,50	2,95	5,4	0,00	1,8
2008-02-20 22:30	134	28	94	4,1	16,83	-0,09	3,6	1002,51	-1,38	-6,82	16,30	3,13	5,0	0,00	1,8
2008-02-20 23:00	87	28	94	0,0	16,83	-0,79	3,6	1002,51	-2,07	-0,79	16,30	2,43	4,1	0,00	1,8
2008-02-20 23:30	123	28	99	1,2	16,83	-1,29	3,6	1001,51	-1,84	-1,29	16,30	2,36	3,0	0,00	1,8
2008-02-21 00:00	128	28	100	3,3	16,93	-1,09	3,6	1000,51	-1,50	-5,49	16,40	2,64	5,0	0,00	0,0
2008-02-21 00:30	140	28	100	3,3	17,13	-0,89	3,6	1000,51	-1,30	-5,26	16,60	2,84	4,7	0,00	0,0
2008-02-21 01:00	143	28	100	3,3	17,23	-0,79	3,6	999,51	-1,20	-5,15	16,70	2,94	6,0	0,00	0,0
2008-02-21 01:30	143	28	100	2,8	17,13	-0,99	3,6	999,51	-1,40	-4,11	16,60	2,74	5,4	0,00	0,0
2008-02-21 02:00	145	28	100	4,1	17,03	-0,99	3,6	998,51	-1,40	-7,90	16,50	2,74	6,6	0,00	0,0
2008-02-21 02:30	151	28	100	2,6	16,93	-1,19	3,6	998,51	-1,60	-3,06	16,40	2,54	6,2	0,00	0,0
2008-02-21 03:00	155	28	100	3,5	16,83	-1,29	3,6	997,50	-1,70	-5,71	16,30	2,44	5,4	0,00	0,0
2008-02-21 03:30	153	28	100	2,2	17,03	-1,29	3,6	997,50	-1,70	-1,29	16,50	2,44	5,6	0,00	0,0
2008-02-21 04:00	141	28	100	2,6	17,23	-1,69	3,6	996,50	-2,10	-3,59	16,70	2,04	4,7	0,00	0,0
2008-02-21 04:30	148	28	99	2,8	17,33	-1,79	3,6	996,50	-2,34	-4,99	16,80	1,86	4,1	0,00	0,0
2008-02-21 05:00	131	28	96	1,8	17,33	-1,99	3,6	995,50	-2,97	-1,99	16,80	1,40	4,3	0,00	0,0
2008-02-21 05:30	116	28	93	1,4	17,23	-1,79	3,6	995,50	-3,21	-1,79	16,70	1,35	3,7	0,00	0,0
2008-02-21 06:00	127	28	92	3,7	17,03	-1,89	3,6	994,50	-3,46	-7,69	16,50	1,17	3,7	0,00	0,0
2008-02-22 06:00	127	28	92	3,7	17,03	-1,89	3,6	994,50	-3,46	-7,69	16,50	1,17	3,7	0,00	0,0
2008-02-23 06:00	127	28	92	3,7	17,03	-1,89	3,6	994,50	-3,46	-7,69	16,50	1,17	3,7	0,00	0,0
2008-02-24 06:00	127	28	92	3,7	17,03	-1,89	3,6	994,50	-3,46	-7,69	16,50	1,17	3,7	0,00	0,0
2008-02-25 06:00	127	28	92	3,7	17,03	-1,89	3,6	994,50	-3,46	-7,69	16,50	1,17	3,7	0,00	0,0
2008-02-26 06:00	127	28	92	3,7	17,03	-1,89	3,6	994,50	-3,46	-7,69	16,50	1,17	3,7	0,00	0,0
2008-02-27 06:00	127	28	92	3,7	17,03	-1,89	3,6	994,50	-3,46	-7,69	16,50	1,17	3,7	0,00	0,0
2008-02-28 06:00	127	28	92	3,7	17,03	-1,89	3,6	994,50	-3,46	-7,69	16,50	1,17	3,7	0,00	0,0
2008-02-29 06:00	127	28	92	3,7	17,03	-1,89	3,6	994,50	-3,46	-7,69	16,50	1,17	3,7	0,00	0,0
2008-03-01 06:00	127	28	92	3,7	17,03	-1,89	3,6	994,50	-3,46	-7,69	16,50	1,17	3,7	0,00	0,0
2008-03-02 06:00	127	28	92	3,7	17,03	-1,89	3,6	994,50	-3,46	-7,69	16,50	1,17	3,7	0,00	0,0
2008-03-03 06:00	127	28	92	3,7	17,03	-1,89	3,6	994,50	-3,46	-7,69	16,50	1,17	3,7	0,00	0,0
2008-03-04 06:00	127	28	92	3,7	17,03	-1,89	3,6	994,50	-3,46	-7,69	16,50	1,17	3,7	0,00	0,0
2008-03-05 06:00	127	28	92	3,7	17,03	-1,89	3,6	994,50	-3,46	-7,69	16,50	1,17	3,7	0,00	0,0
2008-03-06 06:00	127	28	92	3,7	17,03	-1,89	3,6	994,50	-3,46	-7,69	16,50	1,17	3,7	0,00	0,0
2008-03-07 06:00	127	28	92	3,7	17,03	-1,89	3,6	994,50	-3,46	-7,69	16,50	1,17	3,7	0,00	0,0
2008-03-08 06:00	127	28	92	3,7	17,03	-1,89	3,6	994,50	-3,46	-7,69	16,50	1,17	3,7	0,00	0,0
2008-03-09 06:00	127	28	92	3,7	17,03	-1,89	3,6	994,50	-3,46	-7,69	16,50	1,17	3,7	0,00	0,0
2008-03-10 06:00	127	28	92	3,7	17,03	-1,89	3,6	994,50	-3,46	-7,69	16,50	1,17	3,7	0,00	0,0
2008-03-11 06:00	127	28	92	3,7	17,03	-1,89	3,6	994,50	-3,46	-7,69	16,50	1,17	3,7	0,00	0,0
2008-03-12 06:00	127	28	92	3,7	17,03	-1,89	3,6	994,50	-3,46	-7,69	16,50	1,17	3,7	0,00	0,0
2008-03-13 06:00	127	28	92	3,7	17,03	-1,89	3,6	994,50	-3,46	-7,69	16,50	1,17	3,7	0,00	0,0
2008-03-14 06:00	127	28	92	3,7	17,03	-1,89	3,6	994,50	-3,46	-7,69	16,50	1,17	3,7	0,00	0,0
2008-03-15 06:00	127	28	92	3,7	17,03	-1,89	3,6	994,50	-3,46	-7,69	16,50	1,17	3,7	0,00	0,0
2008-03-16 06:00	127	28	92	3,7	17,03	-1,89	3,6	994,50	-3,46	-7,69	16,50	1,17	3,7	0,00	0,0
2008-03-17 06:00	127	28	92	3,7	17,03	-1,89	3,6	994,50	-3,46	-7,69	16,50	1,17	3,7	0,00	0,0
2008-03-18 06:00	127	28	92	3,7	17,03	-1,89	3,6	994,50	-3,46	-7,69	16,50	1,17	3,7	0,00	0,0
2008-03-19 06:00	127	28	92	3,7	17,03	-1,89	3,6	994,50	-3,46	-7,69	16,50	1,17	3,7	0,00	0,0

Datum	Vindrikt °	Fukt inne Rh%	Fukt ute Rh%	Vindhast m/s	Temp in °C	Temp ute °C	Nb. Mån mm	Tryck Mbar	Daggp °C	Kyleffekt °C	Vix inne °C	Vix ute °C	Vindby m/s	Korr lufttryck	Nederb./dygn mm
2008-02-22 21:00	293	28	100	0,0	17,43	-1,09	3,6	974,49	-1,50	-1,09	16,90	2,64	2,2	0,00	0,0
2008-02-22 21:30	299	28	100	0,0	17,23	-1,29	3,6	974,49	-1,70	-1,29	16,70	2,44	2,6	0,00	0,0
2008-02-22 22:00	308	28	100	1,4	17,03	-1,49	3,6	975,49	-1,90	-1,49	16,50	2,24	2,2	0,00	0,0
2008-02-22 22:30	282	28	99	0,0	16,83	-1,59	3,6	975,49	-2,14	-1,59	16,30	2,06	2,8	0,00	0,0
2008-02-22 23:00	293	28	99	0,0	16,63	-1,49	3,6	975,49	-2,04	-1,49	16,10	2,16	4,3	0,00	0,0
2008-02-22 23:30	287	28	100	0,0	16,53	-1,59	3,6	976,49	-2,00	-1,59	16,00	2,14	4,1	0,00	0,0
2008-02-23 00:00	262	28	100	1,2	16,33	-0,89	3,6	976,49	-1,30	-0,89	15,80	2,84	4,5	0,00	0,0
2008-02-23 00:30	269	28	100	0,0	16,33	-1,19	3,6	976,49	-1,60	-1,19	15,80	2,54	4,1	0,00	0,0
2008-02-23 01:00	265	28	100	0,0	16,23	-1,09	3,6	977,49	-1,50	-1,09	15,70	2,64	2,6	0,00	0,0
2008-02-23 01:30	267	28	100	2,6	16,33	-0,49	3,6	977,49	-0,90	-2,32	15,80	3,24	5,2	0,00	0,0
2008-02-23 02:00	289	28	100	2,2	16,33	-0,69	3,6	977,49	-1,10	-0,69	15,80	3,04	5,8	0,00	0,0
2008-02-23 02:30	315	28	100	0,0	16,43	-0,89	3,6	978,50	-1,30	-0,89	15,90	2,84	4,3	0,00	0,0
2008-02-23 03:00	303	28	100	2,8	16,53	-0,79	3,6	979,50	-1,20	-3,89	16,00	2,94	3,1	0,00	0,0
2008-02-23 03:30	257	28	100	1,4	16,63	-0,79	3,6	979,50	-1,20	-0,79	16,10	2,94	4,5	0,00	0,0
2008-02-23 04:00	306	28	100	4,5	16,63	-0,49	3,6	980,50	-0,90	-8,48	16,10	3,24	5,4	0,00	0,0
2008-02-23 04:30	266	28	100	3,0	16,63	-0,49	3,6	981,50	-0,90	-3,56	16,10	3,24	6,9	0,00	0,0
2008-02-23 05:00	295	28	100	3,9	16,63	-0,69	3,6	982,50	-1,10	-6,29	16,10	3,04	6,9	0,00	0,0
2008-02-23 05:30	298	28	96	3,1	16,63	-1,29	3,6	982,50	-2,27	-4,44	16,10	2,10	6,0	0,00	0,0
2008-02-23 06:00	310	28	91	3,7	16,53	-1,19	3,6	983,50	-2,92	-6,87	16,00	1,79	6,6	0,00	0,0
2008-02-23 06:30	251	28	91	0,0	16,63	-1,59	3,6	983,50	-3,31	-1,59	16,10	1,39	6,6	0,00	0,0
2008-02-23 07:00	272	28	94	2,8	16,73	-1,29	3,6	983,50	-2,57	-4,44	16,20	1,93	6,0	0,00	0,0
2008-02-23 07:30	264	28	96	2,6	16,83	-1,29	3,6	984,50	-2,27	-3,16	16,30	2,10	6,2	0,00	0,0
2008-02-23 08:00	262	28	99	3,3	16,83	-1,29	3,6	984,50	-1,84	-5,71	16,30	2,36	6,8	0,00	0,0
2008-02-23 08:30	283	28	99	3,5	16,83	-0,69	3,6	985,50	-1,24	-5,03	16,30	2,96	6,6	0,00	0,0
2008-02-23 09:00	326	28	100	5,0	16,83	-0,39	3,6	986,50	-0,80	-9,02	16,30	3,34	6,9	0,00	0,0
2008-02-23 09:30	304	28	100	4,3	16,83	0,01	3,6	986,50	-0,41	-6,69	16,30	3,74	8,3	0,00	0,0
2008-02-23 10:00	307	28	100	8,3	16,73	0,11	3,6	987,50	-0,31	-12,86	16,20	3,84	8,3	0,00	0,0
2008-02-23 10:30	303	28	100	3,7	16,63	0,21	3,6	988,50	-0,21	-5,24	16,10	3,94	9,8	0,00	0,0
2008-02-23 11:00	266	28	99	5,4	16,53	0,31	3,6	989,50	-0,25	-8,79	16,00	3,96	10,6	0,00	0,0
2008-02-23 11:30	296	28	92	5,6	16,43	0,31	3,6	989,50	-1,29	-8,79	15,90	3,37	12,1	0,00	0,0
2008-02-23 12:00	302	28	89	6,6	16,33	0,41	3,6	990,50	-1,65	-9,97	15,80	3,23	12,1	0,00	0,0
2008-02-23 12:30	272	28	85	5,4	16,13	0,61	3,6	991,50	-2,10	-8,41	15,60	3,12	10,9	0,00	0,0
2008-02-23 13:00	285	28	84	5,0	15,93	0,72	3,6	992,50	-2,17	-7,64	15,40	3,14	10,0	0,00	0,0
2008-02-23 13:30	291	28	81	8,9	15,83	0,61	3,6	992,50	-2,78	-12,75	15,30	2,82	11,9	0,00	0,0
2008-02-23 14:00	316	28	81	7,3	15,73	0,61	3,6	992,50	-2,78	-10,99	15,20	2,82	12,7	0,00	0,0
2008-02-23 14:30	270	28	82	5,6	15,53	0,31	3,6	993,50	-2,90	-8,79	15,00	2,59	11,5	0,00	0,0
2008-02-23 15:00	290	28	86	6,2	15,43	0,11	3,6	994,50	-2,43	-9,71	14,90	2,69	10,0	0,00	0,0
2008-02-23 15:30	237	28	86	2,2	15,33	-0,29	3,6	995,50	-2,82	-0,29	14,80	2,29	6,2	0,00	0,0
2008-02-23 16:00	254	28	86	3,0	15,43	0,01	3,6	995,50	-2,53	-3,02	14,90	2,59	6,0	0,00	0,0
2008-02-23 16:30	292	28	84	3,3	15,43	-0,09	3,6	996,50	-2,95	-4,36	14,90	2,34	6,6	0,00	0,0
2008-02-23 17:00	289	28	87	4,1	15,43	-0,49	3,6	996,50	-2,86	-7,30	14,90	2,17	5,0	0,00	0,0
2008-02-23 17:30	289	28	89	0,0	15,43	-0,89	3,6	996,50	-2,93	-0,89	14,90	1,93	4,3	0,00	0,0
2008-02-23 18:00	258	28	89	0,0	15,53	-1,39	3,6	996,50	-3,42	-1,39	15,00	1,43	1,4	0,00	0,0
2008-02-23 18:30	289	28	91	1,8	15,53	-1,09	3,6	996,50	-2,82	-1,09	15,00	1,89	3,1	0,00	0,0
2008-02-23 19:00	253	28	90	0,0	15,73	-1,69	3,6	996,50	-3,56	-1,69	15,20	1,21	2,6	0,00	0,0
2008-02-23 19:30	239	28	91	0,0	15,93	-1,29	3,6	997,50	-3,02	-1,29	15,40	1,69	2,0	0,00	0,0
2008-02-23 20:00	171	28	92	0,0	16,13	-1,29	3,6	997,50	-2,87	-1,29	15,60	1,77	1,6	0,00	0,0
2008-02-23 20:30	146	28	90	0,0	16,23	-1,29	3,6	996,50	-3,17	-1,29	15,70	1,61	3,1	0,00	0,0
2008-02-23 21:00	136	28	89	0,0	16,23	-1,39	3,6	996,50	-3,42	-1,39	15,70	1,43	2,6	0,00	0,0
2008-02-23 21:30	145	28	89	0,0	16,13	-1,39	3,6	996,50	-3,42	-1,39	15,60	1,43	1,8	0,00	0,0

Datum	Vindrikt °	Fukt inne Rh%	Fukt ute Rh%	Vindhast m/s	Temp in °C	Temp ute °C	Nb. Mån mm	Tryck Mbar	Daggp °C	Kyleffekt °C	Vix inne °C	Vix ute °C	Vindby m/s	Korr lufttryck	Nederb./dygn mm
2008-02-23 22:00	125	28	89	3,5	16,13	-1,19	3,6	995,50	-3,23	-5,60	15,60	1,63	4,7	0,00	0,0
2008-02-23 22:30	127	28	89	3,9	16,03	-1,29	3,6	995,50	-3,33	-6,99	15,50	1,53	5,2	0,00	0,0
2008-02-23 23:00	133	28	86	3,0	15,93	-0,99	3,6	994,50	-3,51	-4,11	15,40	1,59	5,0	0,00	0,0
2008-02-23 23:30	130	28	83	4,1	15,93	-0,99	3,6	994,50	-4,00	-7,90	15,40	1,36	5,6	0,00	0,0
2008-02-24 00:00	92	28	81	4,7	15,93	-0,89	3,6	993,50	-4,24	-8,97	15,40	1,32	5,4	0,00	0,0
2008-02-24 00:30	145	28	88	4,3	16,13	-0,99	3,6	992,50	-3,19	-7,90	15,60	1,75	7,5	0,00	0,0
2008-02-24 01:00	129	28	100	3,5	16,33	-1,39	3,6	992,50	-1,80	-5,83	15,80	2,34	6,8	0,00	0,0
2008-02-24 01:30	68	28	100	3,3	16,53	-1,59	3,6	991,50	-2,00	-6,05	16,00	2,14	7,3	0,00	0,0
2008-02-24 02:00	108	28	100	5,2	16,53	-1,69	3,6	990,50	-2,10	-10,66	16,00	2,04	7,5	0,00	0,0
2008-02-24 02:30	146	28	100	5,8	16,43	-1,29	3,6	989,50	-1,70	-10,84	15,90	2,44	8,1	0,00	0,0
2008-02-24 03:00	134	28	100	6,9	16,43	-1,39	3,6	988,50	-1,80	-13,09	15,90	2,34	8,9	0,00	0,0
2008-02-24 03:30	155	28	100	7,1	16,53	-1,29	3,6	988,50	-1,70	-12,95	16,00	2,44	7,1	0,00	0,0
2008-02-24 04:00	139	28	100	4,1	16,63	-1,19	3,6	987,50	-1,60	-8,14	16,10	2,54	6,4	0,00	0,0
2008-02-24 04:30	137	28	100	3,7	16,83	-1,09	3,6	987,50	-1,50	-6,75	16,30	2,64	5,4	0,00	0,0
2008-02-24 05:00	162	28	100	1,2	16,93	-0,89	3,6	987,50	-1,30	-0,89	16,40	2,84	4,5	0,00	0,0
2008-02-24 05:30	165	28	100	1,2	16,93	-0,99	3,6	987,50	-1,40	-0,99	16,40	2,74	2,8	0,00	0,0
2008-02-24 06:00	262	28	100	0,0	16,93	-0,69	3,6	987,50	-1,10	-0,69	16,40	3,04	3,9	0,00	0,0
2008-02-24 06:30	154	28	100	2,4	16,83	-0,59	3,6	986,50	-1,00	-2,43	16,30	3,14	4,1	0,00	0,0
2008-02-24 07:00	160	28	100	0,0	16,83	-0,79	3,6	986,50	-1,20	-0,79	16,30	2,94	3,0	0,00	0,0
2008-02-24 07:30	111	28	100	0,0	16,83	-0,69	3,6	986,50	-1,10	-0,69	16,30	3,04	3,7	0,00	0,0
2008-02-24 08:00	148	28	100	3,1	16,83	-0,39	3,6	986,50	-0,80	-3,46	16,30	3,34	3,5	0,00	0,0
2008-02-24 08:30	175	28	100	2,6	16,83	0,11	3,6	986,50	-0,31	-1,69	16,30	3,84	4,7	0,00	0,0
2008-02-24 09:00	182	28	100	2,4	16,93	0,61	3,6	986,50	0,19	-1,16	16,40	4,34	4,3	0,00	0,0
2008-02-24 09:30	185	28	100	1,2	17,03	0,51	3,6	986,50	0,09	0,51	16,50	4,24	4,3	0,00	0,0
2008-02-24 10:00	184	28	100	1,6	16,93	0,41	3,6	986,50	-0,01	0,41	16,40	4,14	3,5	0,00	0,0
2008-02-24 10:30	195	28	100	1,6	16,93	0,61	3,6	985,50	0,19	0,61	16,40	4,34	2,6	0,00	0,0
2008-02-24 11:00	193	28	100	0,0	16,83	1,12	3,6	986,50	0,69	1,12	16,30	4,85	5,6	0,00	0,0
2008-02-24 11:30	188	28	100	2,6	16,73	1,72	3,6	985,50	1,29	0,00	16,20	5,45	4,7	0,00	0,0
2008-02-24 12:00	175	28	94	0,0	16,63	2,02	3,6	985,50	0,70	2,02	16,10	5,23	3,5	0,00	0,0
2008-02-24 12:30	248	28	77	2,6	16,43	2,72	3,6	985,50	-1,45	1,06	15,90	4,63	8,5	0,00	0,0
2008-02-24 13:00	304	28	75	3,3	16,33	2,92	3,6	986,50	-1,63	-0,97	15,80	4,69	7,7	0,00	0,0
2008-02-24 13:30	266	28	71	3,0	16,13	2,92	3,6	986,50	-2,41	0,15	15,60	4,43	11,3	0,00	0,0
2008-02-24 14:00	253	28	66	2,8	16,13	3,52	3,6	985,50	-2,86	0,81	15,60	4,71	8,9	0,00	0,0
2008-02-24 14:30	250	28	66	4,5	16,03	3,12	3,6	985,50	-3,24	-4,01	15,50	4,31	9,0	0,00	0,0
2008-02-24 15:00	271	28	64	5,0	15,93	3,12	3,6	985,50	-3,68	-4,61	15,40	4,18	8,5	0,00	0,0
2008-02-24 15:30	251	28	64	1,4	15,93	3,22	3,6	986,50	-3,58	3,22	15,40	4,28	6,9	0,00	0,0
2008-02-24 16:00	251	28	60	1,8	15,93	2,72	3,6	985,50	-4,95	2,72	15,40	3,55	7,7	0,00	0,0
2008-02-24 16:30	243	28	64	3,3	15,83	2,22	3,6	986,50	-4,53	-1,76	15,30	3,28	9,2	0,00	0,0
2008-02-24 17:00	258	28	69	2,2	15,83	1,62	3,6	986,50	-4,05	1,62	15,30	2,99	5,8	0,00	0,0
2008-02-24 17:30	248	28	73	2,8	15,73	1,42	3,6	985,50	-3,46	-1,49	15,20	3,06	5,8	0,00	0,0
2008-02-24 18:00	257	28	71	4,9	15,63	1,62	3,6	985,50	-3,65	-5,87	15,10	3,12	7,5	0,00	0,0
2008-02-24 18:30	236	28	70	3,1	15,53	1,62	3,6	985,50	-3,85	-1,27	15,00	3,06	6,9	0,00	0,0
2008-02-24 19:00	244	28	71	3,7	15,43	1,42	3,6	985,50	-3,84	-3,84	14,90	2,92	7,3	0,00	0,0
2008-02-24 19:30	259	28	72	3,3	15,33	1,42	3,6	985,50	-3,65	-2,66	14,80	2,99	8,1	0,00	0,0
2008-02-24 20:00	275	28	72	4,7	15,33	1,12	3,6	985,50	-3,94	-6,49	14,80	2,69	7,5	0,00	0,0
2008-02-24 20:30	240	28	72	4,7	15,43	0,92	3,6	985,50	-4,13	-6,74	14,90	2,49	7,7	0,00	0,0
2008-02-24 21:00	258	28	70	6,4	15,53	0,72	3,6	985,50	-4,71	-9,58	15,00	2,16	7,5	0,00	0,0
2008-02-24 21:30	245	28	71	3,9	15,73	0,41	3,6	985,50	-4,80	-5,00	15,20	1,92	8,1	0,00	0,0
2008-02-24 22:00	282	28	70	2,6	15,93	0,31	3,6	985,50	-5,09	-1,48	15,40	1,76	6,4	0,00	0,0
2008-02-24 22:30	250	28	72	2,8	16,13	0,01	3,6	985,50	-4,99	-3,02	15,60	1,59	6,2	0,00	0,0

Datum	Vindrikt °	Fukt inne Rh%	Fukt ute Rh%	Vindhast m/s	Temp in °C	Temp ute °C	Nb. Mån mm	Tryck Mbar	Daggp °C	Kyleffekt °C	Vix inne °C	Vix ute °C	Vindby m/s	Korr lufttryck	Nederb./dygn mm
2008-02-24 23:00	265	28	74	5,0	16,13	0,21	3,6	985,50	-4,42	-8,27	15,60	1,92	6,9	0,00	0,0
2008-02-24 23:30	259	28	77	4,7	16,13	0,51	3,6	985,50	-3,58	-7,24	15,60	2,43	7,7	0,00	0,0
2008-02-25 00:00	257	28	80	2,8	16,03	0,01	3,6	986,50	-3,53	-3,02	15,50	2,14	7,7	0,00	0,0
2008-02-25 00:30	194	28	76	3,1	16,13	-0,29	3,6	985,50	-4,54	-3,35	15,60	1,56	5,4	0,00	0,0
2008-02-25 01:00	258	28	75	4,3	16,13	-0,39	3,6	985,50	-4,81	-7,18	15,60	1,39	5,8	0,00	0,0
2008-02-25 01:30	300	28	74	3,9	16,23	-0,19	3,6	985,50	-4,81	-5,70	15,70	1,52	7,3	0,00	0,0
2008-02-25 02:00	291	28	74	3,9	16,33	-0,09	3,6	985,50	-4,71	-5,59	15,80	1,62	7,5	0,00	0,0
2008-02-25 02:30	250	28	75	4,5	16,33	-0,29	3,6	985,50	-4,72	-8,23	15,80	1,49	7,5	0,00	0,0
2008-02-25 03:00	278	28	76	4,3	16,43	-0,09	3,6	985,50	-4,34	-6,82	15,90	1,76	7,7	0,00	0,0
2008-02-25 03:30	296	28	79	4,1	16,43	0,01	3,6	985,50	-3,71	-6,69	15,90	2,07	7,5	0,00	0,0
2008-02-25 04:00	257	28	79	4,1	16,43	-0,19	3,6	985,50	-3,90	-6,94	15,90	1,87	7,1	0,00	0,0
2008-02-25 04:30	256	28	81	4,5	16,43	-0,39	3,6	985,50	-3,75	-8,35	15,90	1,82	8,3	0,00	0,0
2008-02-25 05:00	257	27	79	4,1	16,33	-0,09	3,6	985,50	-3,81	-6,82	15,77	1,97	8,9	0,00	0,0
2008-02-25 05:30	249	27	81	5,0	16,33	-0,09	3,6	985,50	-3,46	-8,64	15,77	2,12	8,7	0,00	0,0
2008-02-25 06:00	296	27	80	4,5	16,33	0,11	3,6	985,50	-3,44	-7,73	15,77	2,25	7,9	0,00	0,0
2008-02-25 06:30	292	27	81	4,9	16,23	0,11	3,6	986,50	-3,26	-7,73	15,67	2,32	10,6	0,00	0,0
2008-02-25 07:00	256	27	88	2,4	16,13	-0,39	3,6	986,50	-2,60	-2,21	15,57	2,35	9,2	0,00	0,0
2008-02-25 07:30	289	27	73	3,5	16,13	-0,19	3,6	986,50	-4,99	-4,47	15,57	1,46	9,4	0,00	0,0
2008-02-25 08:00	313	27	72	6,8	16,13	-0,19	3,6	986,50	-5,18	-11,48	15,57	1,39	11,1	0,00	0,0
2008-02-25 08:30	265	27	77	6,0	16,13	-0,49	3,6	987,50	-4,55	-10,49	15,57	1,43	12,7	0,00	0,0
2008-02-25 09:00	252	27	72	5,6	16,13	-0,39	3,6	987,50	-5,38	-9,69	15,57	1,19	8,5	0,00	0,0
2008-02-25 09:30	284	27	74	5,8	16,13	-0,29	3,6	987,50	-4,90	-9,56	15,57	1,42	11,3	0,00	0,0
2008-02-25 10:00	258	27	71	3,0	16,13	0,11	3,6	987,50	-5,09	-2,91	15,57	1,62	9,2	0,00	0,0
2008-02-25 10:30	296	27	71	6,0	16,13	0,11	3,6	988,50	-5,09	-9,71	15,57	1,62	11,1	0,00	0,0
2008-02-25 11:00	276	27	73	4,5	16,03	-0,09	3,6	988,50	-4,90	-7,98	15,47	1,56	10,4	0,00	0,0
2008-02-25 11:30	289	27	73	3,7	15,93	-0,09	3,6	989,50	-4,90	-5,59	15,37	1,56	9,4	0,00	0,0
2008-02-25 12:00	292	27	71	4,7	15,93	0,11	3,6	989,50	-5,09	-7,73	15,37	1,62	8,9	0,00	0,0
2008-02-25 12:30	296	27	72	4,9	15,83	0,21	3,6	989,50	-4,80	-7,61	15,27	1,79	9,4	0,00	0,0
2008-02-25 13:00	315	27	72	5,8	15,73	0,21	3,6	990,50	-4,80	-8,92	15,17	1,79	10,8	0,00	0,0
2008-02-25 13:30	291	27	73	6,0	15,73	0,31	3,6	990,50	-4,51	-9,45	15,17	1,96	9,0	0,00	0,0
2008-02-25 14:00	260	27	75	6,2	15,73	0,11	3,6	991,50	-4,33	-9,71	15,17	1,89	10,4	0,00	0,0
2008-02-25 14:30	275	27	75	5,6	15,73	0,21	3,6	991,50	-4,24	-8,92	15,17	1,99	9,0	0,00	0,0
2008-02-25 15:00	284	27	75	3,0	15,83	0,21	3,6	992,50	-4,24	-2,80	15,27	1,99	9,2	0,00	0,0
2008-02-25 15:30	313	27	73	4,7	15,93	0,31	3,6	992,50	-4,51	-7,48	15,37	1,96	6,9	0,00	0,0
2008-02-25 16:00	288	27	69	4,9	15,93	0,11	3,6	992,50	-5,48	-7,73	15,37	1,49	9,8	0,00	0,0
2008-02-25 16:30	246	27	71	5,8	16,03	0,11	3,6	992,50	-5,09	-9,05	15,47	1,62	9,6	0,00	0,0
2008-02-25 17:00	288	27	71	6,2	16,13	-0,09	3,6	993,50	-5,28	-9,97	15,57	1,42	7,5	0,00	0,0
2008-02-25 17:30	257	27	72	4,3	16,03	-0,39	3,6	993,50	-5,38	-7,18	15,47	1,19	9,6	0,00	0,0
2008-02-25 18:00	300	27	75	3,7	15,93	-0,69	3,6	993,50	-5,10	-6,29	15,37	1,09	8,9	0,00	0,0
2008-02-25 18:30	288	27	77	3,7	15,93	-1,09	3,6	994,50	-5,13	-6,75	15,37	0,83	7,9	0,00	0,0
2008-02-25 19:00	283	27	78	1,4	15,93	-1,29	3,6	994,50	-5,15	-1,29	15,37	0,70	6,0	0,00	0,0
2008-02-25 19:30	285	27	83	2,4	16,03	-1,69	3,6	995,50	-4,68	-3,59	15,47	0,66	5,0	0,00	0,0
2008-02-25 20:00	274	27	84	0,0	16,23	-2,29	3,6	995,50	-5,10	-2,29	15,67	0,14	3,0	0,00	0,0
2008-02-25 20:30	307	27	84	3,0	16,33	-2,09	3,6	995,50	-4,91	-5,31	15,77	0,34	4,3	0,00	0,0
2008-02-25 21:00	312	27	83	3,9	16,33	-2,09	3,6	995,50	-5,07	-7,92	15,77	0,26	5,2	0,00	0,0
2008-02-25 21:30	283	27	84	0,0	16,43	-2,09	3,6	995,50	-4,91	-2,09	15,87	0,34	4,5	0,00	0,0
2008-02-25 22:00	295	27	85	1,6	16,43	-1,89	3,6	996,50	-4,55	-1,89	15,87	0,62	3,7	0,00	0,0
2008-02-25 22:30	261	27	86	0,0	16,53	-1,89	3,6	996,50	-4,39	-1,89	15,97	0,69	3,3	0,00	0,0
2008-02-25 23:00	247	27	85	2,4	16,53	-1,99	3,6	996,50	-4,65	-3,90	15,97	0,52	4,7	0,00	0,0
2008-02-25 23:30	259	27	86	0,0	16,63	-2,19	3,6	996,50	-4,68	-2,19	16,07	0,39	3,1	0,00	0,0

Datum	Vindrikt °	Fukt inne Rh%	Fukt ute Rh%	Vindhast m/s	Temp in °C	Temp ute °C	Nb. Mån mm	Tryck Mbar	Dagggp °C	Kyleffekt °C	Vix inne °C	Vix ute °C	Vindby m/s	Korr lufttryck	Nederb./dygn mm
2008-02-26 00:00	258	27	87	0,0	16,63	-2,69	3,6	996,50	-5,01	-2,69	16,07	-0,03	3,1	0,00	0,0
2008-02-26 00:30	253	27	86	0,0	16,63	-3,29	3,6	996,50	-5,76	-3,29	16,07	-0,71	1,6	0,00	0,0
2008-02-26 01:00	258	27	88	0,0	16,63	-3,89	3,6	996,50	-6,04	-3,89	16,07	-1,16	1,8	0,00	0,0
2008-02-26 01:30	286	27	91	0,0	16,73	-3,89	3,6	995,50	-5,58	-3,89	16,17	-0,92	1,8	0,00	0,0
2008-02-26 02:00	285	27	91	0,0	16,73	-4,49	3,6	995,50	-6,17	-4,49	16,17	-1,52	0,0	0,00	0,0
2008-02-26 02:30	284	27	93	0,0	16,73	-5,59	3,6	995,50	-6,97	-5,59	16,17	-2,46	0,0	0,00	0,0
2008-02-26 03:00	285	27	93	0,0	16,83	-5,99	3,6	995,50	-7,36	-5,99	16,27	-2,86	0,0	0,00	0,0
2008-02-26 03:30	42	27	93	0,0	16,83	-6,39	3,6	995,50	-7,76	-6,39	16,27	-3,26	0,0	0,00	0,0
2008-02-26 04:00	41	27	94	0,0	16,83	-6,49	3,6	994,50	-7,72	-6,49	16,27	-3,27	0,0	0,00	0,0
2008-02-26 04:30	41	27	94	0,0	16,83	-6,49	3,6	994,50	-7,72	-6,49	16,27	-3,27	0,0	0,00	0,0
2008-02-26 05:00	97	27	97	0,0	16,93	-5,89	3,6	994,50	-6,70	-5,89	16,37	-2,42	1,2	0,00	0,0
2008-02-26 05:30	84	27	99	0,0	16,93	-5,79	3,6	994,50	-6,33	-5,79	16,37	-2,15	2,4	0,00	0,0
2008-02-26 06:00	89	27	97	0,0	17,03	-6,29	3,6	993,50	-7,10	-6,29	16,47	-2,82	2,0	0,00	0,0
2008-02-26 06:30	110	27	91	1,6	17,03	-6,19	3,6	993,50	-7,85	-6,19	16,47	-3,22	3,1	0,00	0,0
2008-02-26 07:00	97	27	93	2,4	17,03	-6,49	3,6	992,50	-7,86	-6,65	16,47	-3,36	3,1	0,00	0,0
2008-02-26 07:30	61	27	91	2,6	17,13	-6,39	3,6	991,50	-8,05	-8,55	16,57	-3,42	3,5	0,00	0,0
2008-02-26 08:00	98	27	91	1,4	17,13	-6,39	3,6	991,50	-8,05	-6,39	16,57	-3,42	3,5	0,00	0,0
2008-02-26 08:30	104	27	91	2,8	17,13	-6,19	3,6	991,50	-7,85	-9,79	16,57	-3,22	3,5	0,00	0,0
2008-02-26 09:00	94	27	89	1,6	17,13	-5,89	3,6	991,50	-7,85	-5,89	16,57	-3,08	3,5	0,00	0,0
2008-02-26 09:30	118	27	85	2,2	17,23	-5,39	3,6	990,50	-7,98	-5,39	16,67	-2,89	3,7	0,00	0,0
2008-02-26 10:00	94	27	83	1,6	17,23	-4,99	3,6	989,50	-7,90	-4,99	16,67	-2,64	3,7	0,00	0,0
2008-02-26 10:30	104	27	80	2,4	17,23	-4,09	3,6	989,50	-7,52	-6,12	16,67	-1,96	3,7	0,00	0,0
2008-02-26 11:00	113	27	79	1,6	17,23	-3,59	3,6	988,50	-7,20	-3,59	16,67	-1,53	3,5	0,00	0,0
2008-02-26 11:30	115	27	79	2,4	17,03	-3,39	3,6	988,50	-7,01	-5,38	16,47	-1,33	4,1	0,00	0,0
2008-02-26 12:00	93	27	79	3,0	16,93	-2,99	3,6	987,50	-6,62	-6,30	16,37	-0,93	5,8	0,00	0,0
2008-02-26 12:30	116	27	80	2,2	16,73	-2,79	3,6	987,50	-6,26	-2,79	16,17	-0,66	5,0	0,00	0,0
2008-02-26 13:00	129	27	81	3,0	16,63	-2,59	3,6	986,50	-5,89	-5,86	16,07	-0,39	4,5	0,00	0,0
2008-02-26 13:30	104	27	86	2,8	16,73	-2,29	3,6	986,50	-4,78	-5,53	16,17	0,29	5,2	0,00	0,0
2008-02-26 14:00	116	27	91	1,8	16,93	-2,09	3,6	985,50	-3,81	-2,09	16,37	0,89	5,0	0,00	0,0
2008-02-26 14:30	108	27	92	2,8	17,13	-1,79	3,6	985,50	-3,36	-4,99	16,57	1,27	5,0	0,00	0,0
2008-02-26 15:00	116	27	94	1,8	17,23	-1,79	3,6	984,50	-3,06	-1,79	16,67	1,43	5,4	0,00	0,0
2008-02-26 15:30	117	27	95	2,2	17,23	-1,59	3,6	983,50	-2,72	-1,59	16,67	1,72	5,8	0,00	0,0
2008-02-26 16:00	96	27	97	4,5	17,03	-1,59	3,6	983,50	-2,43	-9,84	16,47	1,88	5,2	0,00	0,0
2008-02-26 16:30	132	27	100	5,8	16,93	-1,79	3,6	982,50	-2,20	-11,48	16,37	1,94	6,4	0,00	0,0
2008-02-26 17:00	90	27	100	3,3	16,93	-1,99	3,6	982,50	-2,40	-6,50	16,37	1,74	6,9	0,00	0,0
2008-02-26 17:30	91	27	100	2,4	17,13	-2,09	3,6	982,50	-2,50	-4,01	16,57	1,64	6,2	0,00	0,0
2008-02-26 18:00	98	27	100	3,7	17,33	-2,09	3,6	981,50	-2,50	-7,92	16,77	1,64	5,2	0,00	0,0
2008-02-26 18:30	111	27	100	3,9	17,43	-2,09	3,6	981,50	-2,50	-7,92	16,87	1,64	5,2	0,00	0,0
2008-02-26 19:00	106	27	100	2,4	17,43	-2,09	3,6	981,50	-2,50	-4,01	16,87	1,64	5,2	0,00	0,0
2008-02-26 19:30	84	27	100	2,4	17,33	-2,09	3,6	980,50	-2,50	-4,01	16,77	1,64	4,5	0,00	0,0
2008-02-26 20:00	102	27	100	2,8	17,23	-2,19	3,6	980,50	-2,60	-5,42	16,67	1,54	4,3	0,00	0,0
2008-02-26 20:30	97	28	100	1,8	17,23	-2,09	3,6	980,50	-2,50	-2,09	16,70	1,64	4,1	0,00	0,0
2008-02-26 21:00	100	28	100	2,6	17,23	-1,99	3,6	979,50	-2,40	-3,90	16,70	1,74	4,3	0,00	0,0
2008-02-26 21:30	81	28	100	2,0	17,43	-1,89	3,6	979,50	-2,30	-1,89	16,90	1,84	4,3	0,00	0,0
2008-02-26 22:00	105	27	100	2,0	17,63	-1,79	3,6	979,50	-2,20	-1,79	17,07	1,94	4,1	0,00	0,0
2008-02-26 22:30	77	27	100	1,6	17,63	-1,79	3,6	978,50	-2,20	-1,79	17,07	1,94	3,3	0,00	0,0
2008-02-26 23:00	88	27	100	1,8	17,53	-1,69	3,6	978,50	-2,10	-1,69	16,97	2,04	3,3	0,00	0,0
2008-02-26 23:30	85	28	100	1,4	17,43	-1,69	3,6	978,50	-2,10	-1,69	16,90	2,04	3,7	0,00	0,0
2008-02-27 00:00	60	28	100	3,0	17,33	-1,69	3,6	978,50	-2,10	-4,88	16,80	2,04	3,5	0,00	0,0
2008-02-27 00:30	82	28	100	0,0	17,33	-1,59	3,6	978,50	-2,00	-1,59	16,80	2,14	3,0	0,00	0,0

Datum	Vindrikt °	Fukt inne Rh%	Fukt ute Rh%	Vindhast m/s	Temp in °C	Temp ute °C	Nb. Mån mm	Tryck Mbar	Daggp °C	Kyleffekt °C	Vix inne °C	Vix ute °C	Vindby m/s	Korr lufttryck	Nederb./dygn mm
2008-02-27 01:00	73	28	100	1,6	17,33	-1,59	3,6	978,50	-2,00	-1,59	16,80	2,14	3,0	0,00	0,0
2008-02-27 01:30	58	28	100	0,0	17,53	-1,59	3,6	977,49	-2,00	-1,59	17,00	2,14	3,0	0,00	0,0
2008-02-27 02:00	83	27	100	0,0	17,73	-1,69	3,6	977,49	-2,10	-1,69	17,17	2,04	2,6	0,00	0,0
2008-02-27 02:30	71	27	100	0,0	17,73	-1,69	3,6	977,49	-2,10	-1,69	17,17	2,04	2,4	0,00	0,0
2008-02-27 03:00	66	27	100	0,0	17,83	-1,79	3,6	977,49	-2,20	-1,79	17,27	1,94	1,6	0,00	0,0
2008-02-27 03:30	85	27	100	0,0	17,73	-1,79	3,6	977,49	-2,20	-1,79	17,17	1,94	1,8	0,00	0,0
2008-02-27 04:00	59	27	100	0,0	17,73	-1,79	3,6	977,49	-2,20	-1,79	17,17	1,94	1,8	0,00	0,0
2008-02-27 04:30	48	27	100	1,2	17,63	-1,79	3,6	977,49	-2,20	-1,79	17,07	1,94	1,4	0,00	0,0
2008-02-27 05:00	101	28	100	0,0	17,53	-1,79	3,6	977,49	-2,20	-1,79	17,00	1,94	2,0	0,00	0,0
2008-02-27 05:30	69	28	100	0,0	17,53	-1,79	3,6	977,49	-2,20	-1,79	17,00	1,94	2,2	0,00	0,0
2008-02-27 06:00	75	28	100	0,0	17,53	-1,79	3,6	977,49	-2,20	-1,79	17,00	1,94	2,2	0,00	0,0
2008-02-27 06:30	61	27	100	0,0	17,53	-1,89	3,6	977,49	-2,30	-1,89	16,97	1,84	2,4	0,00	0,0
2008-02-27 07:00	70	27	100	0,0	17,63	-1,79	3,6	977,49	-2,20	-1,79	17,07	1,94	3,1	0,00	0,0
2008-02-27 07:30	53	27	100	0,0	17,73	-1,99	3,6	977,49	-2,40	-1,99	17,17	1,74	3,0	0,00	0,0
2008-02-27 08:00	115	27	100	0,0	17,83	-1,99	3,6	978,50	-2,40	-1,99	17,27	1,74	2,8	0,00	0,0
2008-02-27 08:30	80	27	100	0,0	17,83	-1,99	3,6	978,50	-2,40	-1,99	17,27	1,74	3,3	0,00	0,0
2008-02-27 09:00	68	27	100	0,0	17,93	-1,99	3,6	979,50	-2,40	-1,99	17,37	1,74	2,8	0,00	0,0
2008-02-27 09:30	237	28	100	0,0	17,83	-1,99	3,6	979,50	-2,40	-1,99	17,31	1,74	1,8	0,00	0,0
2008-02-27 10:00	271	28	100	1,2	17,83	-1,99	3,6	979,50	-2,40	-1,99	17,31	1,74	2,8	0,00	0,0
2008-02-27 10:30	91	28	100	2,6	17,73	-1,89	3,6	979,50	-2,30	-3,80	17,20	1,84	3,3	0,00	0,0
2008-02-27 11:00	82	28	99	0,0	17,73	-1,99	3,6	979,50	-2,54	-1,99	17,20	1,66	3,5	0,00	0,0
2008-02-27 11:30	335	28	98	0,0	17,73	-1,99	3,6	980,50	-2,68	-1,99	17,20	1,57	2,4	0,00	0,0
2008-02-27 12:00	278	28	96	0,0	17,63	-1,49	3,6	980,50	-2,47	-1,49	17,10	1,90	3,3	0,00	0,0
2008-02-27 12:30	322	27	96	1,2	17,63	-1,79	3,6	981,50	-2,77	-1,79	17,07	1,60	3,0	0,00	0,0
2008-02-27 13:00	341	28	97	0,0	17,53	-1,79	3,6	981,50	-2,62	-1,79	17,00	1,68	3,0	0,00	0,0
2008-02-27 13:30	322	28	95	1,2	17,43	-1,59	3,6	981,50	-2,72	-1,59	16,90	1,72	2,6	0,00	0,0
2008-02-27 14:00	313	28	95	0,0	17,33	-1,99	3,6	982,50	-3,11	-1,99	16,80	1,31	2,2	0,00	0,0
2008-02-27 14:30	296	28	96	0,0	17,23	-1,99	3,6	982,50	-2,97	-1,99	16,70	1,40	3,0	0,00	0,0
2008-02-27 15:00	310	28	94	1,4	17,23	-2,39	3,6	982,50	-3,66	-2,39	16,70	0,83	4,3	0,00	0,0
2008-02-27 15:30	336	28	96	1,4	17,23	-2,29	3,6	983,50	-3,27	-2,29	16,70	1,10	3,1	0,00	0,0
2008-02-27 16:00	324	28	96	1,2	17,33	-2,49	3,6	983,50	-3,46	-2,49	16,80	0,90	3,3	0,00	0,0
2008-02-27 16:30	331	28	97	0,0	17,43	-2,69	3,6	984,50	-3,52	-2,69	16,90	0,78	2,2	0,00	0,0
2008-02-27 17:00	331	28	96	0,0	17,53	-3,09	3,6	984,50	-4,06	-3,09	17,00	0,30	3,7	0,00	0,0
2008-02-27 17:30	307	28	97	0,0	17,63	-3,39	3,6	984,50	-4,22	-3,39	17,10	0,08	3,3	0,00	0,0
2008-02-27 18:00	338	28	98	0,0	17,63	-3,59	3,6	985,50	-4,27	-3,59	17,10	-0,03	2,4	0,00	0,0
2008-02-27 18:30	336	27	98	0,0	17,53	-3,89	3,6	985,50	-4,57	-3,89	16,97	-0,33	1,4	0,00	0,0
2008-02-27 19:00	341	28	98	0,0	17,53	-4,39	3,6	985,50	-5,07	-4,39	17,00	-0,83	1,6	0,00	0,0
2008-02-27 19:30	335	28	100	0,0	17,43	-4,59	3,6	986,50	-4,99	-4,59	16,90	-0,86	1,2	0,00	0,0
2008-02-27 20:00	300	28	100	0,0	17,43	-4,59	3,6	986,50	-4,99	-4,59	16,90	-0,86	1,2	0,00	0,0
2008-02-27 20:30	310	28	100	0,0	17,43	-4,59	3,6	986,50	-4,99	-4,59	16,90	-0,86	1,4	0,00	0,0
2008-02-27 21:00	310	28	100	0,0	17,53	-4,49	3,6	987,50	-4,89	-4,49	17,00	-0,76	0,0	0,00	0,0
2008-02-27 21:30	309	27	100	0,0	17,53	-4,39	3,6	987,50	-4,79	-4,39	16,97	-0,66	0,0	0,00	0,0
2008-02-27 22:00	322	27	100	0,0	17,63	-4,49	3,6	987,50	-4,89	-4,49	17,07	-0,76	0,0	0,00	0,0
2008-02-27 22:30	320	27	100	0,0	17,73	-4,49	3,6	988,50	-4,89	-4,49	17,17	-0,76	0,0	0,00	0,0
2008-02-27 23:00	51	27	100	0,0	17,63	-4,49	3,6	988,50	-4,89	-4,49	17,07	-0,76	0,0	0,00	0,0
2008-02-27 23:30	43	27	100	0,0	17,63	-4,59	3,6	988,50	-4,99	-4,59	17,07	-0,86	0,0	0,00	0,0
2008-02-28 00:00	43	28	100	0,0	17,53	-4,49	3,6	988,50	-4,89	-4,49	17,00	-0,76	0,0	0,00	0,0
2008-02-28 00:30	45	28	100	0,0	17,43	-4,49	3,6	989,50	-4,89	-4,49	16,90	-0,76	0,0	0,00	0,0
2008-02-28 01:00	13	28	100	0,0	17,43	-4,99	3,6	989,50	-5,39	-4,99	16,90	-1,26	0,0	0,00	0,0
2008-02-28 01:30	13	28	100	0,0	17,53	-5,29	3,6	989,50	-5,69	-5,29	17,00	-1,56	0,0	0,00	0,0

Datum	Vindrikt °	Fukt inne Rh%	Fukt ute Rh%	Vindhast m/s	Temp in °C	Temp ute °C	Nb. Mån mm	Tryck Mbar	Daggp °C	Kyleffekt °C	Vix inne °C	Vix ute °C	Vindby m/s	Korr lufttryck	Nederb./dygn mm
2008-02-28 02:00	13	28	100	0,0	17,53	-5,19	3,6	989,50	-5,59	-5,19	17,00	-1,46	0,0	0,00	0,0
2008-02-28 02:30	249	27	100	0,0	17,63	-4,99	3,6	989,50	-5,39	-4,99	17,07	-1,26	1,2	0,00	0,0
2008-02-28 03:00	284	27	100	2,0	17,63	-3,89	3,6	989,50	-4,30	-3,89	17,07	-0,16	2,4	0,00	0,0
2008-02-28 03:30	288	27	100	4,5	17,63	-2,69	3,6	990,50	-3,10	-11,20	17,07	1,04	6,8	0,00	0,0
2008-02-28 04:00	318	27	100	6,2	17,53	-2,19	3,6	990,50	-2,60	-12,70	16,97	1,54	7,3	0,00	0,0
2008-02-28 04:30	278	28	97	6,2	17,43	-2,09	3,6	990,50	-2,92	-12,57	16,90	1,38	9,4	0,00	0,0
2008-02-28 05:00	335	28	93	3,5	17,33	-2,19	3,6	991,50	-3,61	-6,73	16,80	0,95	8,5	0,00	0,0
2008-02-28 05:30	291	27	92	5,2	17,13	-2,19	3,6	991,50	-3,75	-11,29	16,57	0,87	8,1	0,00	0,0
2008-02-28 06:00	316	27	93	3,5	17,03	-2,29	3,6	992,50	-3,70	-6,84	16,47	0,85	7,3	0,00	0,0
2008-02-28 06:30	315	27	92	2,8	17,03	-2,49	3,6	992,50	-4,05	-5,75	16,47	0,57	7,1	0,00	0,0
2008-02-28 07:00	293	27	92	2,6	17,03	-2,69	3,6	993,50	-4,25	-4,64	16,47	0,37	6,0	0,00	0,0
2008-02-28 07:30	273	27	92	2,4	17,03	-2,79	3,6	993,50	-4,35	-4,75	16,47	0,27	6,6	0,00	0,0
2008-02-28 08:00	298	27	90	2,8	17,03	-2,89	3,6	994,50	-4,75	-6,19	16,47	0,00	5,8	0,00	0,0
2008-02-28 08:30	293	27	92	5,0	17,03	-2,89	3,6	995,50	-4,45	-12,17	16,47	0,17	6,8	0,00	0,0
2008-02-28 09:00	298	27	92	3,0	16,93	-2,99	3,6	995,50	-4,54	-6,30	16,37	0,07	6,4	0,00	0,0
2008-02-28 09:30	255	27	90	3,7	16,93	-2,49	3,6	995,50	-4,35	-8,39	16,37	0,41	6,9	0,00	0,0
2008-02-28 10:00	313	27	86	2,4	16,93	-2,29	3,6	996,50	-4,78	-4,22	16,37	0,29	6,0	0,00	0,0
2008-02-28 10:30	290	27	85	3,5	16,83	-1,99	3,6	996,50	-4,65	-6,50	16,27	0,52	6,4	0,00	0,0
2008-02-28 11:00	303	27	83	4,5	16,73	-1,69	3,6	996,50	-4,68	-9,96	16,17	0,66	6,8	0,00	0,0
2008-02-28 11:30	304	27	81	3,5	16,53	-1,29	3,6	997,50	-4,63	-5,71	15,97	0,92	6,6	0,00	0,0
2008-02-28 12:00	284	27	80	3,0	16,43	-0,99	3,6	997,50	-4,51	-4,11	15,87	1,14	6,8	0,00	0,0
2008-02-28 12:30	302	27	78	3,7	16,33	-0,79	3,6	997,50	-4,66	-6,40	15,77	1,20	6,8	0,00	0,0
2008-02-28 13:00	310	27	75	3,5	16,23	-0,49	3,6	997,50	-4,91	-4,81	15,67	1,29	7,1	0,00	0,0
2008-02-28 13:30	302	27	75	4,9	16,13	-0,39	3,6	998,51	-4,81	-8,35	15,57	1,39	7,7	0,00	0,0
2008-02-28 14:00	320	27	75	3,9	16,03	-0,39	3,6	998,51	-4,81	-5,94	15,47	1,39	6,2	0,00	0,0
2008-02-28 14:30	296	27	77	3,7	16,03	-0,59	3,6	998,51	-4,65	-6,17	15,47	1,33	5,8	0,00	0,0
2008-02-28 15:00	278	27	80	1,2	15,93	-1,19	3,6	998,51	-4,70	-1,19	15,37	0,94	5,8	0,00	0,0
2008-02-28 15:30	310	27	82	3,5	16,03	-1,39	3,6	998,51	-4,56	-5,83	15,47	0,89	4,3	0,00	0,0
2008-02-28 16:00	299	27	83	0,0	16,03	-1,19	3,6	998,51	-4,19	-1,19	15,47	1,16	3,9	0,00	0,0
2008-02-28 16:30	314	28	82	0,0	16,13	-1,39	3,6	998,51	-4,56	-1,39	15,60	0,89	2,6	0,00	0,0
2008-02-28 17:00	304	28	83	0,0	16,13	-1,49	3,6	998,51	-4,49	-1,49	15,60	0,86	0,0	0,00	0,0
2008-02-28 17:30	317	28	83	0,0	16,13	-2,59	3,6	998,51	-5,56	-2,59	15,60	-0,24	1,4	0,00	0,0
2008-02-28 18:00	317	28	84	0,0	16,03	-2,79	3,6	998,51	-5,59	-2,79	15,50	-0,36	0,0	0,00	0,0
2008-02-28 18:30	337	28	84	0,0	16,03	-2,99	3,6	998,51	-5,79	-2,99	15,50	-0,56	1,2	0,00	0,0
2008-02-28 19:00	337	28	84	0,0	16,03	-4,29	3,6	998,51	-7,06	-4,29	15,50	-1,86	0,0	0,00	0,0
2008-02-28 19:30	339	28	89	0,0	16,03	-5,49	3,6	997,50	-7,46	-5,49	15,50	-2,68	0,0	0,00	0,0
2008-02-28 20:00	87	28	89	0,0	16,33	-6,49	3,6	997,50	-8,44	-6,49	15,80	-3,68	1,6	0,00	0,0
2008-02-28 20:30	87	27	91	0,0	16,53	-6,89	3,6	997,50	-8,54	-6,89	15,97	-3,92	0,0	0,00	0,0
2008-02-28 21:00	85	27	93	0,0	16,83	-6,99	3,6	997,50	-8,35	-6,99	16,27	-3,86	0,0	0,00	0,0
2008-02-28 21:30	90	27	92	0,0	17,03	-6,99	3,6	997,50	-8,50	-6,99	16,47	-3,94	1,2	0,00	0,0
2008-02-28 22:00	88	27	90	0,0	16,93	-6,89	3,6	996,50	-8,69	-6,89	16,37	-4,00	0,0	0,00	0,0
2008-02-28 22:30	86	27	89	0,0	16,83	-7,29	3,6	996,50	-9,23	-7,29	16,27	-4,48	0,0	0,00	0,0
2008-02-28 23:00	73	27	89	0,0	16,73	-7,89	3,6	996,50	-9,82	-7,89	16,17	-5,08	0,0	0,00	0,0
2008-02-28 23:30	80	27	89	0,0	16,73	-8,09	3,6	996,50	-10,02	-8,09	16,17	-5,28	0,0	0,00	0,0
2008-02-29 00:00	64	27	88	0,0	16,93	-8,89	3,6	996,50	-10,95	-8,89	16,37	-6,16	0,0	0,00	0,0
2008-02-29 00:30	52	27	92	0,0	17,03	-9,09	3,6	995,50	-10,57	-9,09	16,47	-6,04	0,0	0,00	0,0
2008-02-29 01:00	50	27	90	0,0	17,23	-9,79	3,6	995,50	-11,55	-9,79	16,67	-6,90	0,0	0,00	0,0
2008-02-29 01:30	69	27	93	0,0	17,23	-9,69	3,6	995,50	-11,02	-9,69	16,67	-6,56	0,0	0,00	0,0
2008-02-29 02:00	70	27	97	0,0	17,23	-8,29	3,6	995,50	-9,09	-8,29	16,67	-4,82	0,0	0,00	0,0
2008-02-29 02:30	69	27	96	0,0	17,13	-8,09	3,6	995,50	-9,02	-8,09	16,57	-4,71	0,0	0,00	0,0

Datum	Vindrikt °	Fukt inne Rh%	Fukt ute Rh%	Vindhast m/s	Temp in °C	Temp ute °C	Nb. Mån mm	Tryck Mbar	Daggp °C	Kyleffekt °C	Vix inne °C	Vix ute °C	Vindby m/s	Korr lufttryck	Nederb./dygn mm
2008-02-29 03:00	67	27	96	0,0	17,03	-7,89	3,6	995,50	-8,83	-7,89	16,47	-4,51	0,0	0,00	0,0
2008-02-29 03:30	67	27	96	0,0	16,93	-7,59	3,6	994,50	-8,53	-7,59	16,37	-4,21	0,0	0,00	0,0
2008-02-29 04:00	67	27	96	0,0	17,03	-7,79	3,6	994,50	-8,73	-7,79	16,47	-4,41	0,0	0,00	0,0
2008-02-29 04:30	67	27	95	0,0	17,03	-8,69	3,6	995,50	-9,76	-8,69	16,47	-5,39	0,0	0,00	0,0
2008-02-29 05:00	70	27	95	0,0	17,13	-8,79	3,6	995,50	-9,86	-8,79	16,57	-5,49	0,0	0,00	0,0
2008-02-29 05:30	67	27	96	0,0	17,23	-8,69	3,6	995,50	-9,62	-8,69	16,67	-5,31	0,0	0,00	0,0
2008-02-29 06:00	68	27	94	0,0	17,33	-9,19	3,6	994,50	-10,39	-9,19	16,77	-5,98	0,0	0,00	0,0
2008-02-29 06:30	70	27	94	0,0	17,33	-9,79	3,6	994,50	-10,98	-9,79	16,77	-6,58	0,0	0,00	0,0
2008-02-29 07:00	70	27	95	0,0	17,33	-10,19	3,6	994,50	-11,24	-10,19	16,77	-6,89	0,0	0,00	0,0
2008-02-29 07:30	67	27	95	0,0	17,33	-10,90	3,6	994,50	-11,94	-10,90	16,77	-7,59	0,0	0,00	0,0
2008-02-29 08:00	66	27	95	0,0	17,23	-10,39	3,6	994,50	-11,44	-10,39	16,67	-7,09	0,0	0,00	0,0
2008-02-29 08:30	68	27	97	0,0	17,23	-8,89	3,6	994,50	-9,68	-8,89	16,67	-5,42	0,0	0,00	0,0
2008-02-29 09:00	66	27	100	0,0	17,23	-7,79	3,6	994,50	-8,19	-7,79	16,67	-4,06	0,0	0,00	0,0
2008-02-29 09:30	74	27	100	0,0	17,23	-6,39	3,6	993,50	-6,79	-6,39	16,67	-2,66	0,0	0,00	0,0
2008-02-29 10:00	92	27	100	0,0	17,23	-5,99	3,6	993,50	-6,39	-5,99	16,67	-2,26	0,0	0,00	0,0
2008-02-29 10:30	92	27	100	0,0	17,13	-5,39	3,6	993,50	-5,79	-5,39	16,57	-1,66	0,0	0,00	0,0
2008-02-29 11:00	152	27	100	0,0	17,03	-4,59	3,6	993,50	-4,99	-4,59	16,47	-0,86	1,8	0,00	0,0
2008-02-29 11:30	136	27	100	3,0	16,83	-4,19	3,6	992,50	-4,59	-7,61	16,27	-0,46	3,1	0,00	0,0
2008-02-29 12:00	154	27	96	3,1	16,73	-3,79	3,6	992,50	-4,75	-7,17	16,17	-0,40	5,8	0,00	0,0
2008-02-29 12:30	139	27	95	4,9	16,73	-3,69	3,6	991,50	-4,80	-12,44	16,17	-0,39	4,9	0,00	0,0
2008-02-29 13:00	140	27	93	3,7	16,83	-3,39	3,6	991,50	-4,79	-9,44	16,27	-0,25	5,6	0,00	0,0
2008-02-29 13:30	116	27	92	0,0	17,03	-3,09	3,6	990,50	-4,64	-3,09	16,47	-0,03	5,2	0,00	0,0
2008-02-29 14:00	147	27	89	1,2	17,13	-2,59	3,6	990,50	-4,60	-2,59	16,57	0,23	3,5	0,00	0,0
2008-02-29 14:30	137	27	86	1,6	17,13	-2,39	3,6	990,50	-4,88	-2,39	16,57	0,19	3,1	0,00	0,0
2008-02-29 15:00	165	27	85	2,2	17,03	-1,99	3,6	989,50	-4,65	-1,99	16,47	0,52	3,0	0,00	0,0
2008-02-29 15:30	156	27	82	1,8	16,83	-1,99	3,6	989,50	-5,14	-1,99	16,27	0,29	3,9	0,00	0,0
2008-02-29 16:00	154	27	81	2,2	16,63	-1,99	3,6	989,50	-5,31	-1,99	16,07	0,22	4,1	0,00	0,0
2008-02-29 16:30	170	27	82	2,8	16,63	-2,09	3,6	989,50	-5,24	-5,31	16,07	0,19	4,3	0,00	0,0
2008-02-29 17:00	149	27	82	1,4	16,53	-2,19	3,6	989,50	-5,33	-2,19	15,97	0,09	4,1	0,00	0,0
2008-02-29 17:30	151	27	81	2,8	16,63	-2,39	3,6	988,50	-5,70	-5,64	16,07	-0,19	5,0	0,00	0,0
2008-02-29 18:00	147	27	80	1,2	16,83	-2,59	3,6	987,50	-6,06	-2,59	16,27	-0,46	3,7	0,00	0,0
2008-02-29 18:30	147	27	81	0,0	16,93	-2,79	3,6	987,50	-6,09	-2,79	16,37	-0,59	3,5	0,00	0,0
2008-02-29 19:00	87	27	81	1,2	17,13	-3,19	3,6	986,50	-6,48	-3,19	16,57	-0,99	1,8	0,00	0,0
2008-02-29 19:30	90	27	82	1,2	17,23	-3,29	3,6	985,50	-6,41	-3,29	16,67	-1,01	2,2	0,00	0,0
2008-02-29 20:00	106	27	86	0,0	17,23	-3,59	3,6	985,50	-6,05	-3,59	16,67	-1,01	2,8	0,00	0,0
2008-02-29 20:30	82	27	86	2,0	17,13	-3,39	3,6	985,50	-5,86	-3,39	16,57	-0,81	2,8	0,00	0,0
2008-02-29 21:00	104	27	87	2,0	17,03	-3,59	3,6	984,50	-5,90	-3,59	16,47	-0,93	3,0	0,00	0,0
2008-02-29 21:30	95	27	90	0,0	17,03	-4,29	3,6	983,50	-6,13	-4,29	16,47	-1,40	3,3	0,00	0,0
2008-02-29 22:00	95	27	93	2,6	17,23	-4,69	3,6	983,50	-6,08	-6,75	16,67	-1,55	3,1	0,00	0,0
2008-02-29 22:30	109	27	95	1,8	17,23	-5,09	3,6	982,50	-6,19	-5,09	16,67	-1,79	3,3	0,00	0,0
2008-02-29 23:00	102	27	96	2,0	17,13	-5,09	3,6	982,50	-6,05	-5,09	16,57	-1,70	3,5	0,00	0,0
2008-02-29 23:30	100	27	96	1,2	17,13	-5,09	3,6	981,50	-6,05	-5,09	16,57	-1,70	3,5	0,00	0,0
2008-03-01 00:00	101	27	98	2,2	17,13	-5,19	3,6	981,50	-5,87	-5,19	16,57	-1,63	3,3	0,00	0,0
Medelvärde Månad	206	28	92	1,7	16,83	-3,11		1006,28	-4,67	-5,11	16,29	0,01	3,5		0,0
Min	2	26	60	0,0	14,73	-17,40		971,49	-19,59	-17,40	14,17	-14,82			0,0
Max	356	29	100	8,9	17,93	3,52	3,6	1037,53	1,45	3,42	17,37	5,79	12,8		