

### Medeltemperaturer / Max / Min

● Kyleff med °C   
 ● Dygns med °C   
 ▲ Temp Max   
 ▲ Temp Min   
 — Temperatur

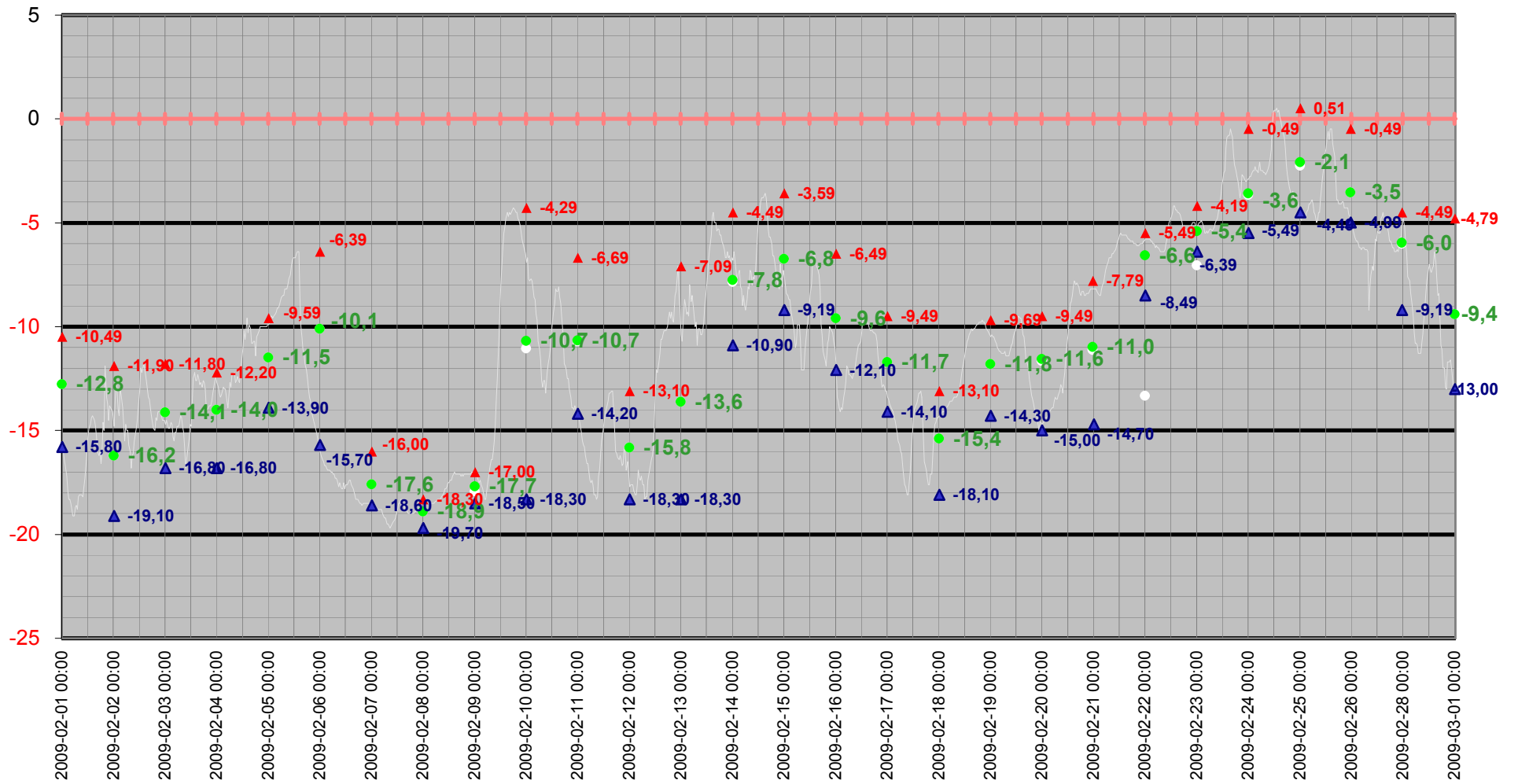

# Medeltemperatur

□ Kyleff med °C ● Dygns med °C — Temperatur °C — Kyleffekt °C

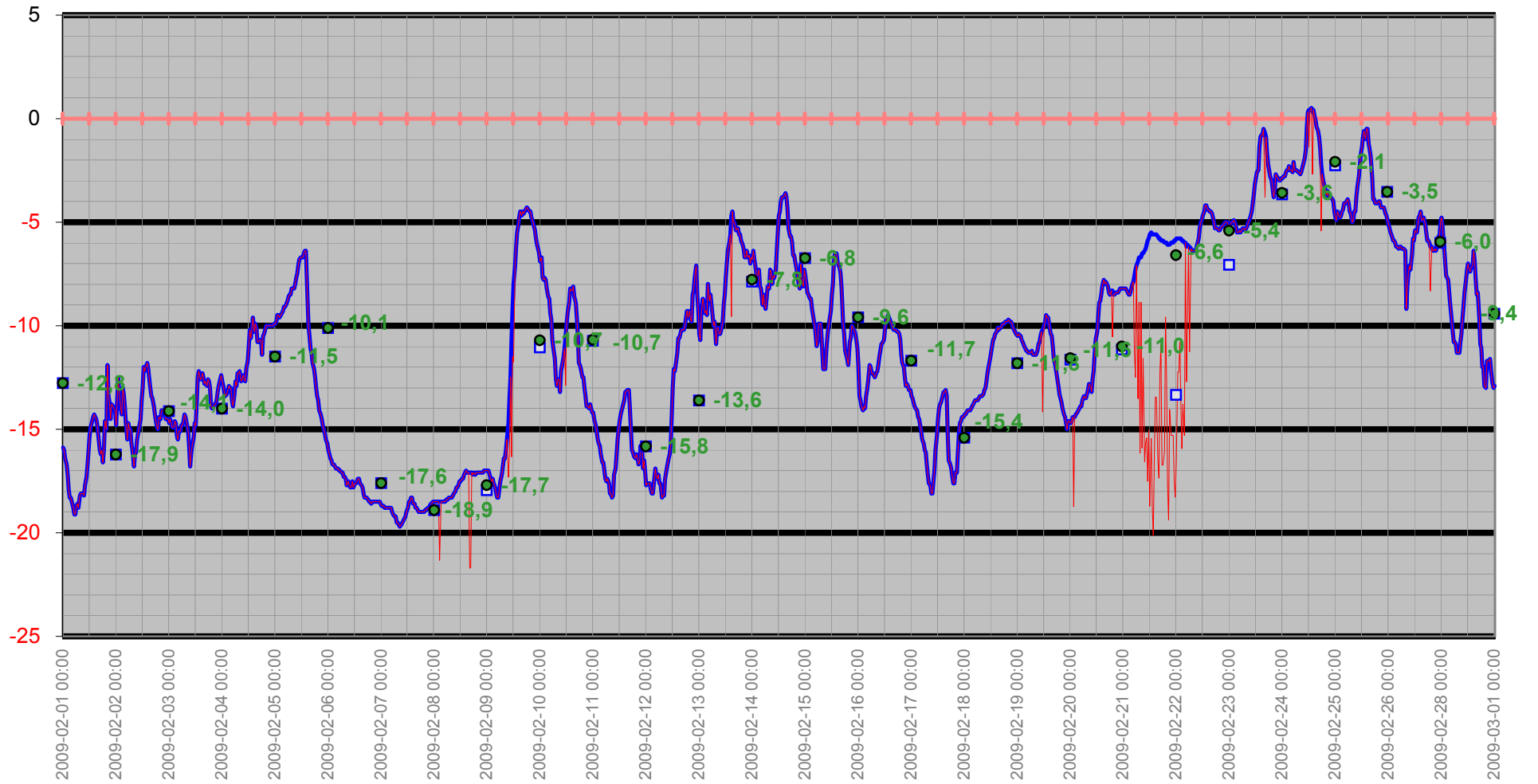

# Temperatur/Vindby

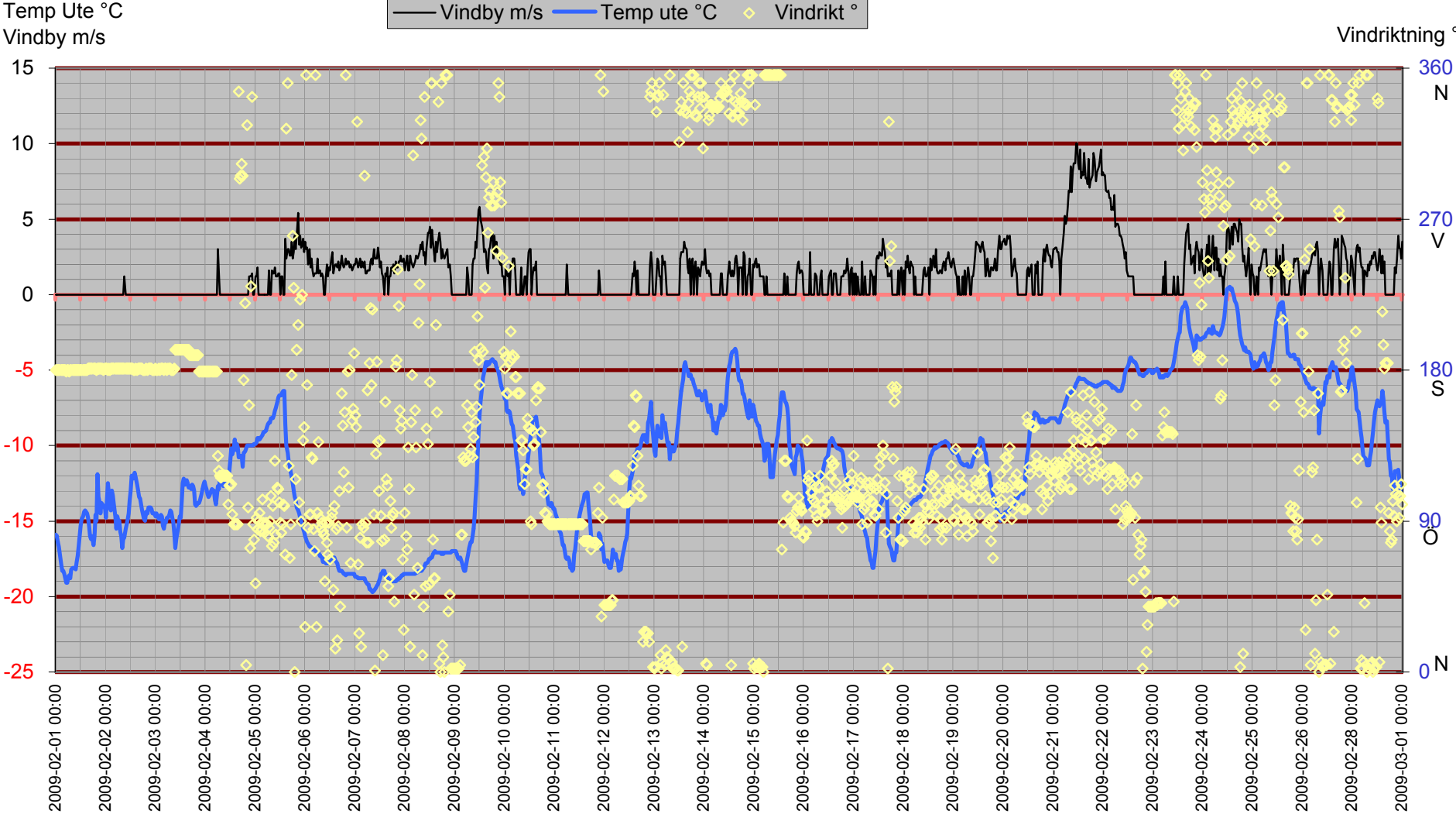

# Inne

Temp inne °C

Vindby m/s

Temp in °C — Vindby m/s — Temp ute °C — Fukt inne Rh%

Rh % inne

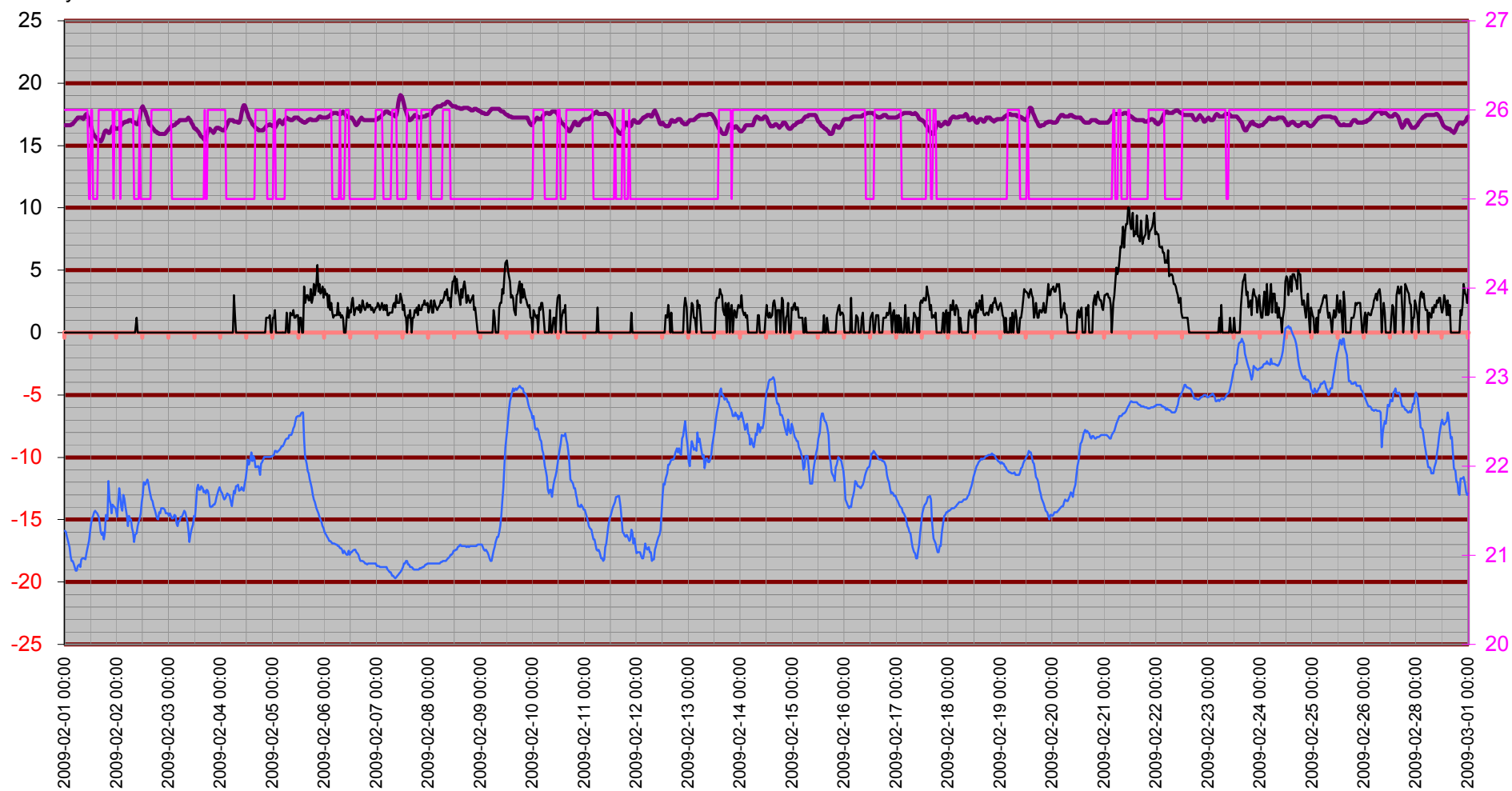

# Temperatur inne

Temp in °C

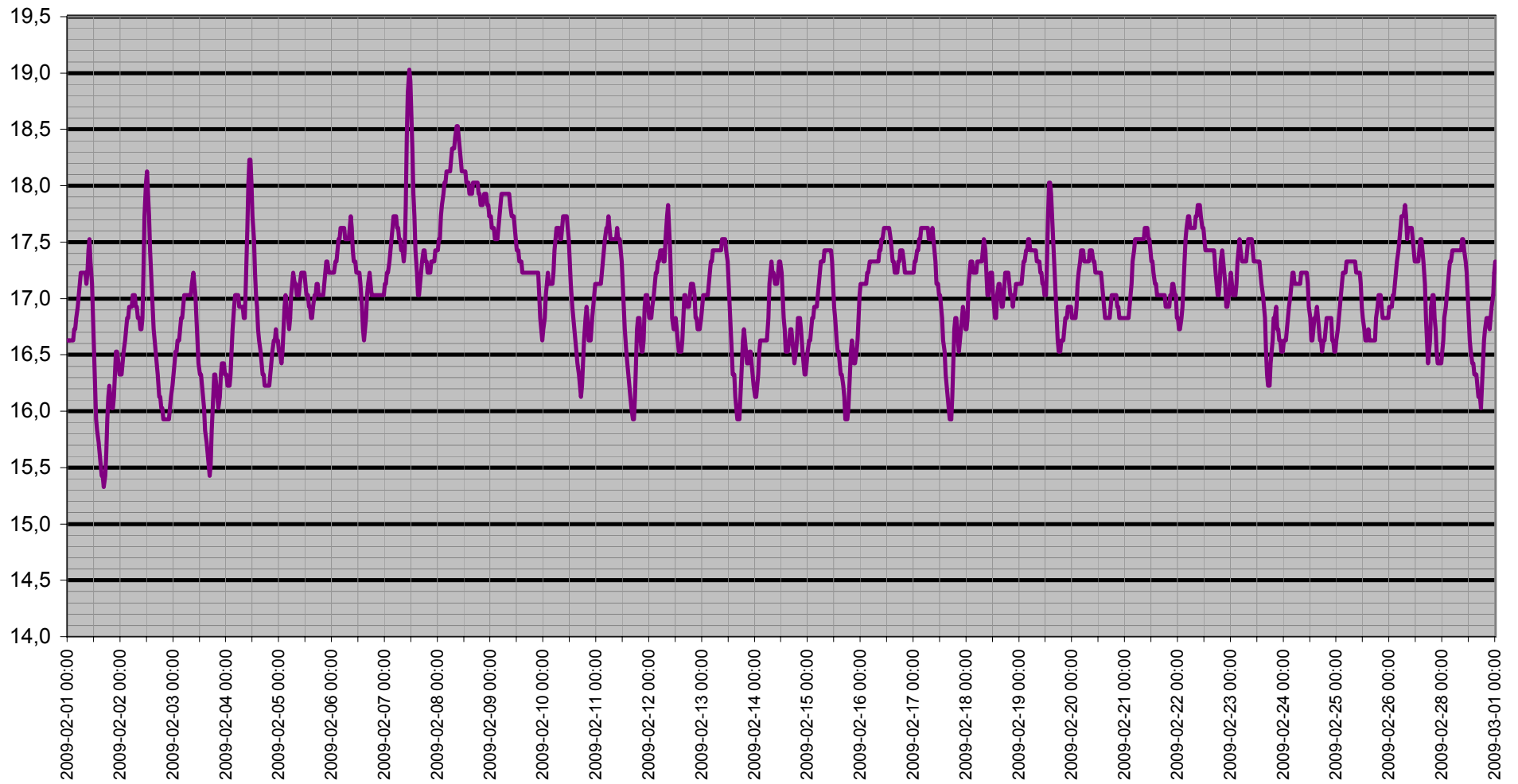

# Dagpunkt/Temperatur

Vindhast m/s   Daggp °C   Temp ute °C   Fukt ute Rh%

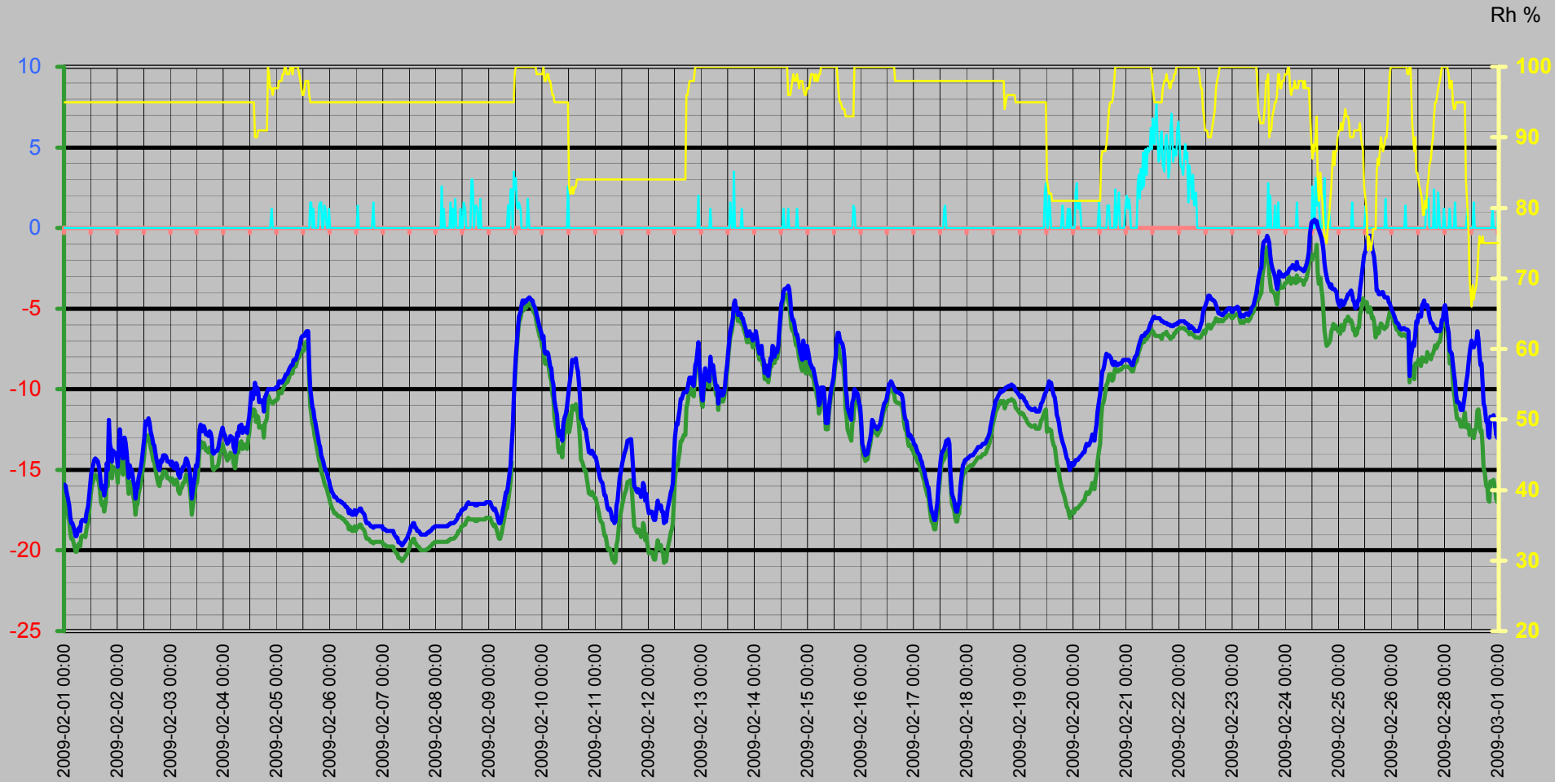

# Vinddata

Vindhastighet m/s  
Vindby m/s

Vindhast m/s — Vindby m/s ◊ Vindrikt ° — Fukt ute Rh%

Vindriktning °  
Rh %

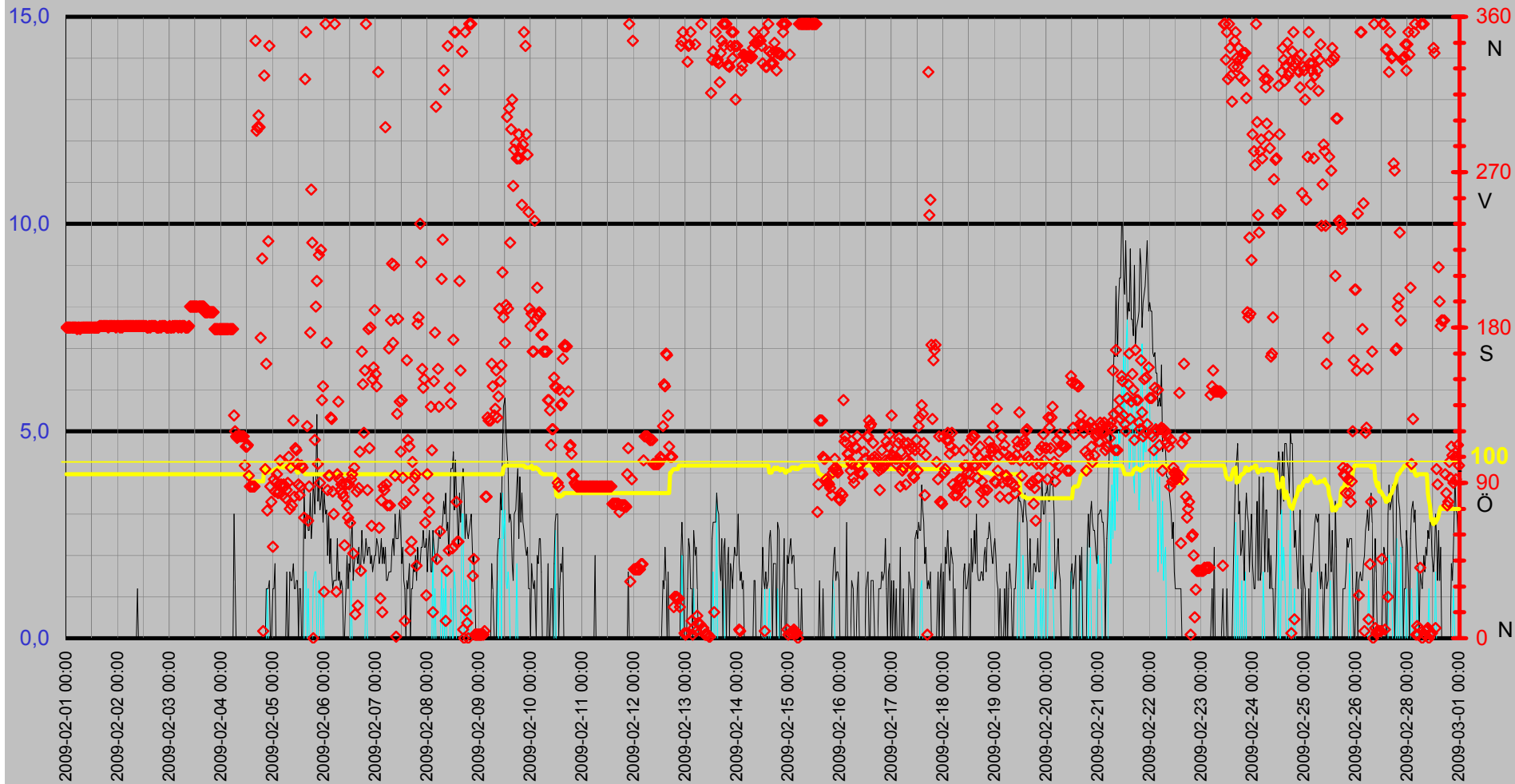

# Luffukt Kyleffekt Temp Vind Medeltemperatur

Temp °C  
Vind m/s

● Dygns med °C    Vindhast m/s    Kyleffekt °C    Temp ute °C    Fukt ute Rh%

Rh %

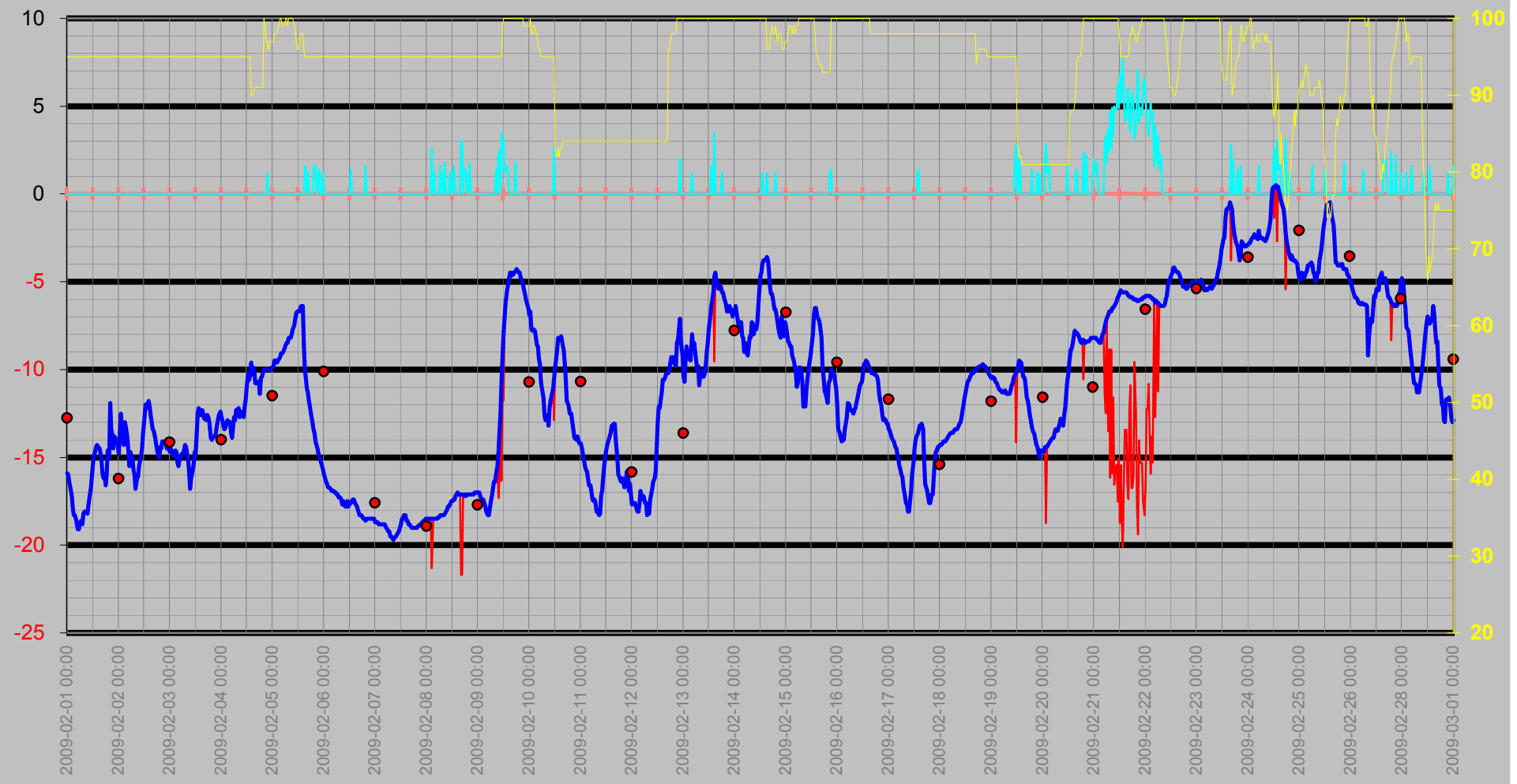



# Nederbörd

DagRegn/Temp



Regn  
Månad

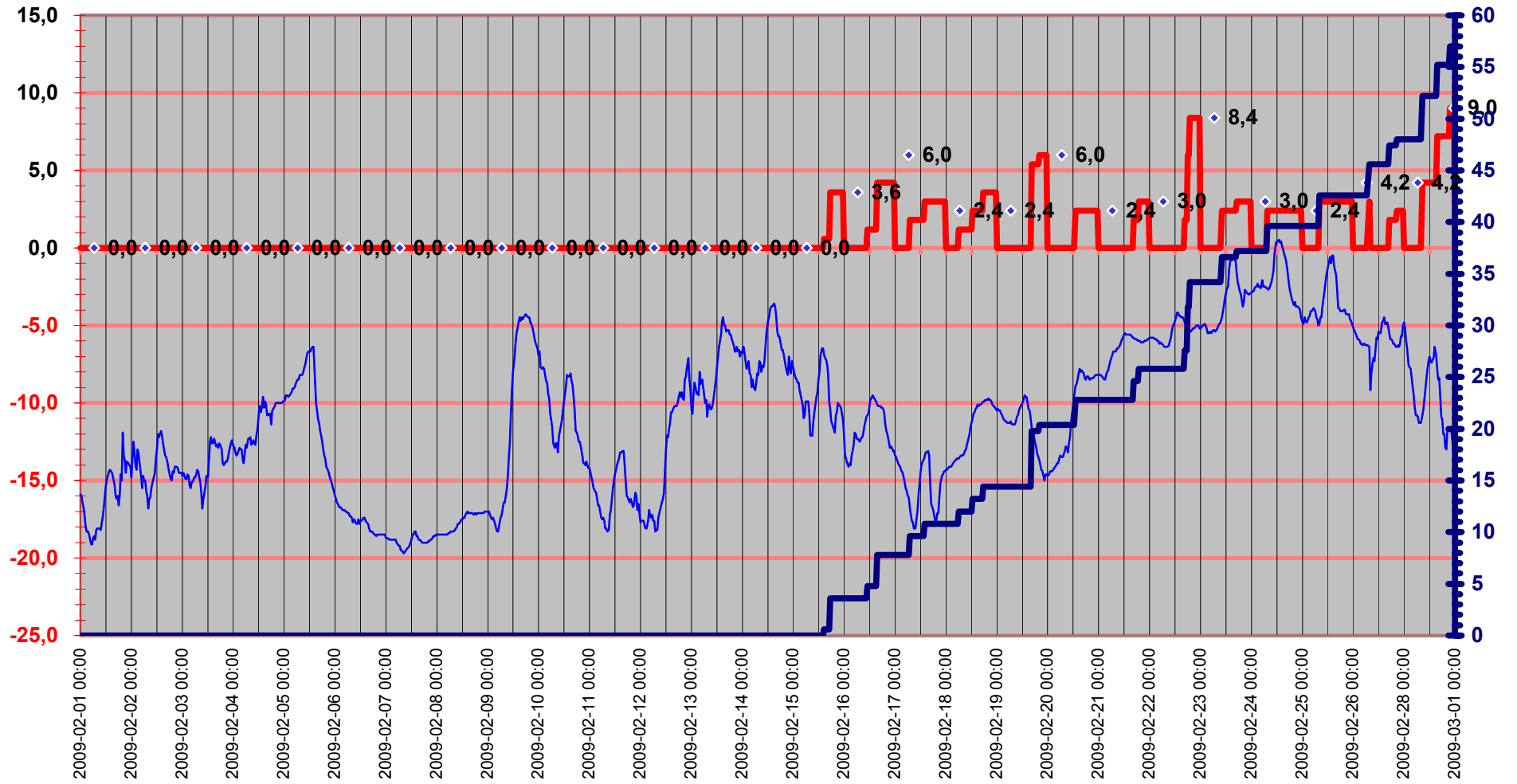

# Luftryck/Nederbörd

◆ Luftryck mbar 
 — Nederb./dygn mm 
 △ Nb.std tid 7.00-6.59

Luftryck

Nederbörd

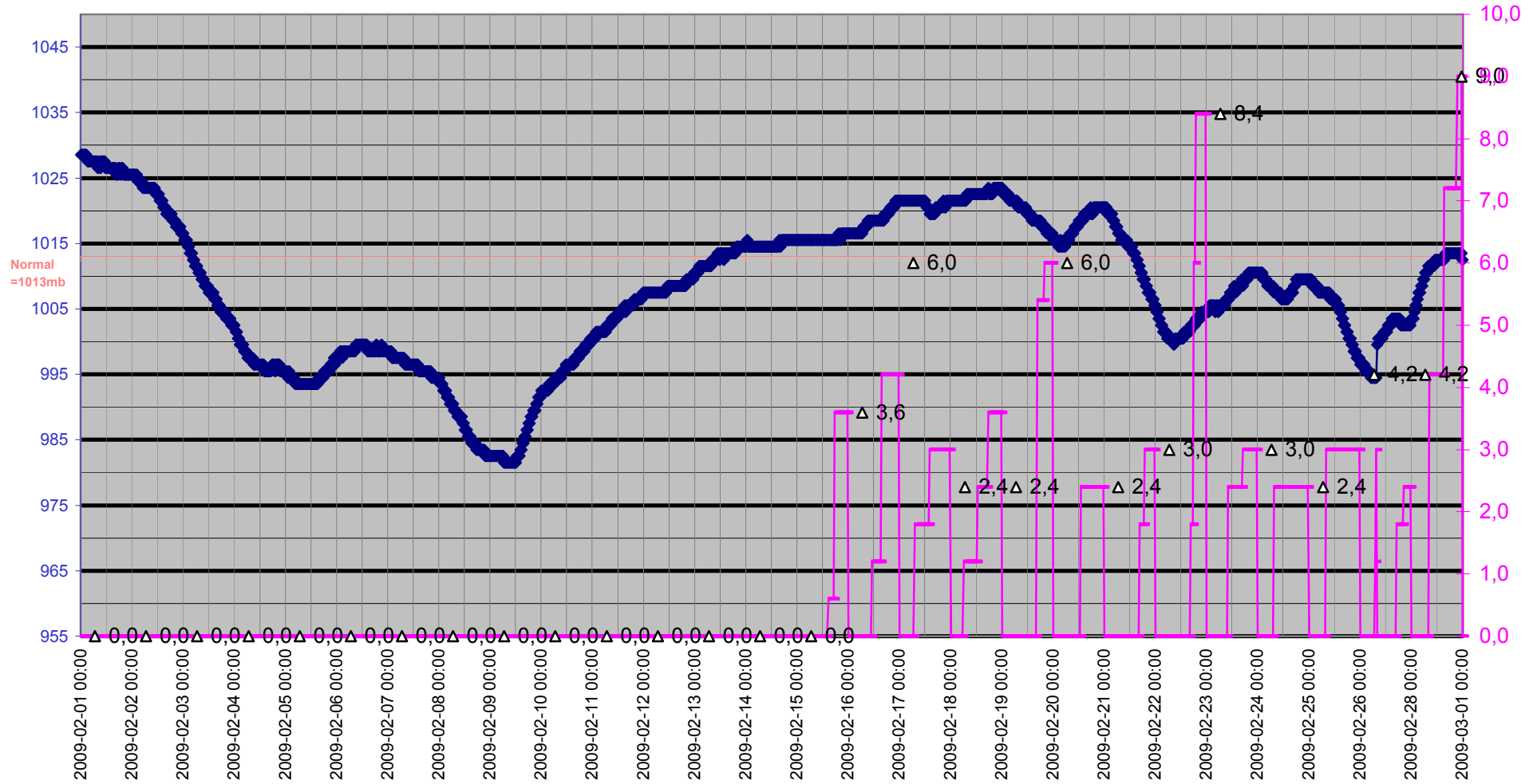

# Grund

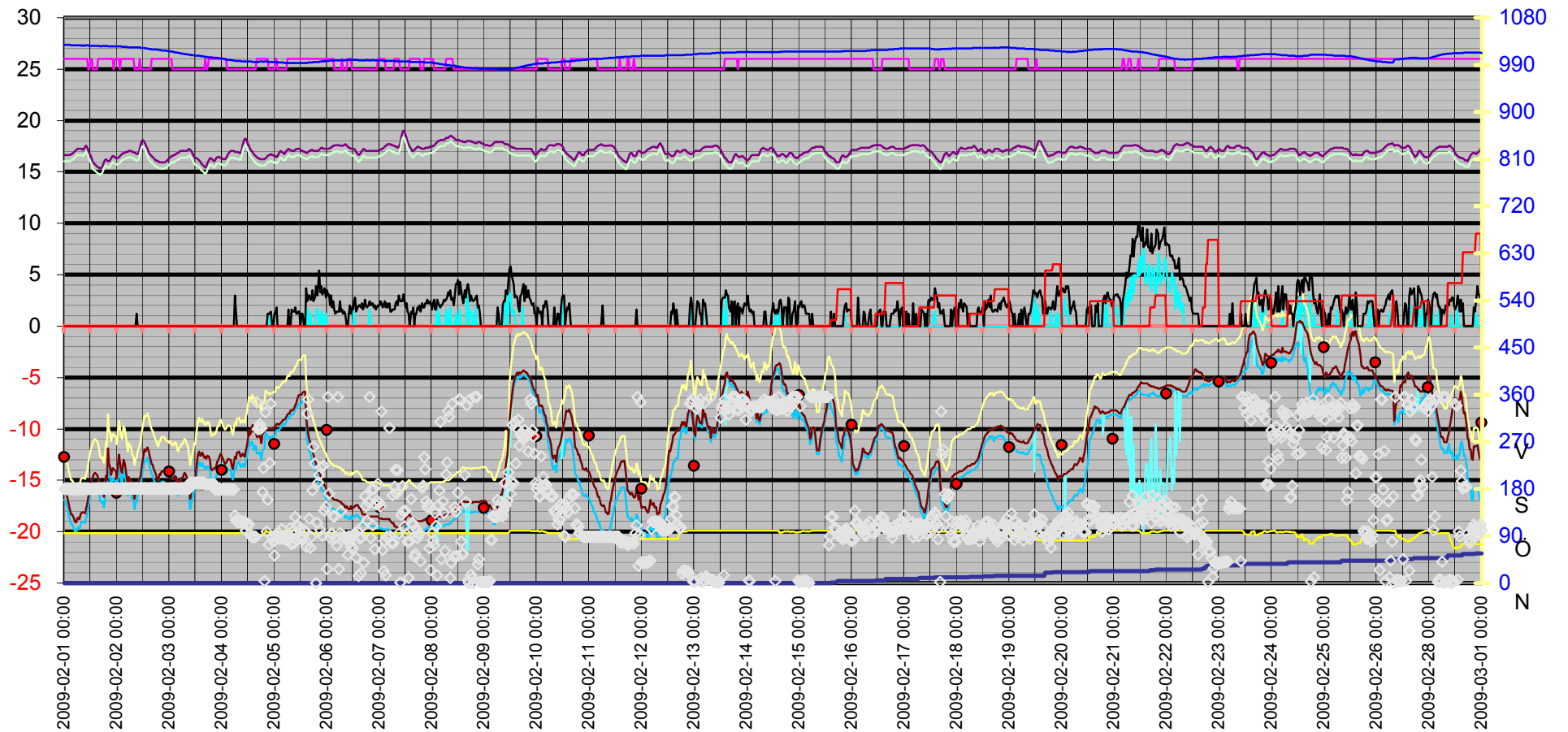
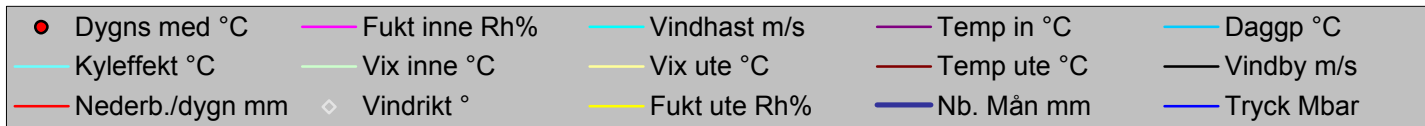

Datum	Vindrikt °	Fukt inne Rh%	Fukt ute Rh%	Vindhast m/s	Temp in °C	Temp ute °C	Nb. Mån mm	Tryck Mbar	Daggp °C	Kyleffekt °C	Vix inne °C	Vix ute °C	Vindby m/s	Korr lufttryck	Nederb./dygn mm
2009-02-01 00:00	180	26	95	0,0	16,63	-15,90	0,0	1028,52	-16,90	-15,90	16,03	-12,60	0,0	0,00	0,0
2009-02-01 00:30	180	26	95	0,0	16,63	-16,00	0,0	1028,52	-17,00	-16,00	16,03	-12,70	0,0	0,00	0,0
2009-02-01 01:00	180	26	95	0,0	16,63	-16,40	0,0	1028,52	-17,39	-16,40	16,03	-13,10	0,0	0,00	0,0
2009-02-01 01:30	180	26	95	0,0	16,63	-16,70	0,0	1028,52	-17,69	-16,70	16,03	-13,40	0,0	0,00	0,0
2009-02-01 02:00	180	26	95	0,0	16,63	-17,20	0,0	1028,52	-18,19	-17,20	16,03	-13,90	0,0	0,00	0,0
2009-02-01 02:30	180	26	95	0,0	16,63	-17,90	0,0	1028,52	-18,88	-17,90	16,03	-14,60	0,0	0,00	0,0
2009-02-01 03:00	180	26	95	0,0	16,73	-18,30	0,0	1027,52	-19,28	-18,30	16,13	-15,00	0,0	0,00	0,0
2009-02-01 03:30	180	26	95	0,0	16,73	-18,30	0,0	1027,52	-19,28	-18,30	16,13	-15,00	0,0	0,00	0,0
2009-02-01 04:00	180	26	95	0,0	16,83	-18,50	0,0	1027,52	-19,48	-18,50	16,23	-15,20	0,0	0,00	0,0
2009-02-01 04:30	180	26	95	0,0	16,93	-18,80	0,0	1027,52	-19,78	-18,80	16,33	-15,50	0,0	0,00	0,0
2009-02-01 05:00	179	26	95	0,0	17,03	-19,10	0,0	1027,52	-20,07	-19,10	16,43	-15,80	0,0	0,00	0,0
2009-02-01 05:30	180	26	95	0,0	17,13	-19,10	0,0	1027,52	-20,07	-19,10	16,53	-15,80	0,0	0,00	0,0
2009-02-01 06:00	180	26	95	0,0	17,23	-18,70	0,0	1027,52	-19,68	-18,70	16,63	-15,40	0,0	0,00	0,0
2009-02-01 06:30	179	26	95	0,0	17,23	-18,60	0,0	1027,52	-19,58	-18,60	16,63	-15,30	0,0	0,00	0,0
2009-02-01 07:00	180	26	95	0,0	17,23	-18,80	0,0	1027,52	-19,78	-18,80	16,63	-15,50	0,0	0,00	0,0
2009-02-01 07:30	180	26	95	0,0	17,23	-18,20	0,0	1027,52	-19,18	-18,20	16,63	-14,90	0,0	0,00	0,0
2009-02-01 08:00	180	26	95	0,0	17,23	-18,10	0,0	1026,52	-19,08	-18,10	16,63	-14,80	0,0	0,00	0,0
2009-02-01 08:30	180	26	95	0,0	17,13	-18,10	0,0	1027,52	-19,08	-18,10	16,53	-14,80	0,0	0,00	0,0
2009-02-01 09:00	180	26	95	0,0	17,23	-18,10	0,0	1026,52	-19,08	-18,10	16,63	-14,80	0,0	0,00	0,0
2009-02-01 09:30	180	26	95	0,0	17,43	-18,20	0,0	1027,52	-19,18	-18,20	16,83	-14,90	0,0	0,00	0,0
2009-02-01 10:00	180	26	95	0,0	17,53	-17,70	0,0	1027,52	-18,68	-17,70	16,93	-14,40	0,0	0,00	0,0
2009-02-01 10:30	180	26	95	0,0	17,33	-17,30	0,0	1027,52	-18,29	-17,30	16,73	-14,00	0,0	0,00	0,0
2009-02-01 11:00	180	25	95	0,0	17,13	-16,70	0,0	1027,52	-17,69	-16,70	16,50	-13,40	0,0	0,00	0,0
2009-02-01 11:30	180	25	95	0,0	16,83	-16,00	0,0	1026,52	-17,00	-16,00	16,20	-12,70	0,0	0,00	0,0
2009-02-01 12:00	180	26	95	0,0	16,53	-15,30	0,0	1026,52	-16,30	-15,30	15,93	-12,00	0,0	0,00	0,0
2009-02-01 12:30	180	26	95	0,0	16,23	-14,90	0,0	1026,52	-15,91	-14,90	15,63	-11,60	0,0	0,00	0,0
2009-02-01 13:00	180	25	95	0,0	15,93	-14,70	0,0	1026,52	-15,71	-14,70	15,30	-11,40	0,0	0,00	0,0
2009-02-01 13:30	180	25	95	0,0	15,83	-14,40	0,0	1026,52	-15,41	-14,40	15,20	-11,10	0,0	0,00	0,0
2009-02-01 14:00	180	25	95	0,0	15,73	-14,30	0,0	1026,52	-15,31	-14,30	15,10	-11,00	0,0	0,00	0,0
2009-02-01 14:30	180	25	95	0,0	15,63	-14,40	0,0	1026,52	-15,41	-14,40	15,00	-11,10	0,0	0,00	0,0
2009-02-01 15:00	180	25	95	0,0	15,53	-14,50	0,0	1026,52	-15,51	-14,50	14,90	-11,20	0,0	0,00	0,0
2009-02-01 15:30	181	26	95	0,0	15,43	-14,80	0,0	1026,52	-15,81	-14,80	14,83	-11,50	0,0	0,00	0,0
2009-02-01 16:00	181	26	95	0,0	15,43	-15,30	0,0	1026,52	-16,30	-15,30	14,83	-12,00	0,0	0,00	0,0
2009-02-01 16:30	181	26	95	0,0	15,33	-16,00	0,0	1025,52	-17,00	-16,00	14,73	-12,70	0,0	0,00	0,0
2009-02-01 17:00	181	26	95	0,0	15,43	-16,20	0,0	1025,52	-17,20	-16,20	14,83	-12,90	0,0	0,00	0,0
2009-02-01 17:30	181	26	95	0,0	15,63	-16,00	0,0	1026,52	-17,00	-16,00	15,03	-12,70	0,0	0,00	0,0
2009-02-01 18:00	181	26	95	0,0	15,93	-16,60	0,0	1026,52	-17,59	-16,60	15,33	-13,30	0,0	0,00	0,0
2009-02-01 18:30	181	26	95	0,0	16,13	-16,00	0,0	1025,52	-17,00	-16,00	15,53	-12,70	0,0	0,00	0,0
2009-02-01 19:00	181	26	95	0,0	16,23	-14,60	0,0	1026,52	-15,61	-14,60	15,63	-11,30	0,0	0,00	0,0
2009-02-01 19:30	180	26	95	0,0	16,13	-15,00	0,0	1026,52	-16,01	-15,00	15,53	-11,70	0,0	0,00	0,0
2009-02-01 20:00	181	26	95	0,0	16,03	-11,90	0,0	1025,52	-12,93	-11,90	15,43	-8,59	0,0	0,00	0,0
2009-02-01 20:30	181	26	95	0,0	16,03	-13,40	0,0	1025,52	-14,42	-13,40	15,43	-10,10	0,0	0,00	0,0
2009-02-01 21:00	181	26	95	0,0	16,13	-13,70	0,0	1025,52	-14,72	-13,70	15,53	-10,40	0,0	0,00	0,0
2009-02-01 21:30	181	26	95	0,0	16,33	-14,50	0,0	1025,52	-15,51	-14,50	15,73	-11,20	0,0	0,00	0,0
2009-02-01 22:00	181	26	95	0,0	16,53	-13,80	0,0	1025,52	-14,82	-13,80	15,93	-10,50	0,0	0,00	0,0
2009-02-01 22:30	181	25	95	0,0	16,53	-13,90	0,0	1025,52	-14,91	-13,90	15,90	-10,60	0,0	0,00	0,0
2009-02-01 23:00	180	26	95	0,0	16,43	-14,00	0,0	1025,52	-15,01	-14,00	15,83	-10,70	0,0	0,00	0,0
2009-02-01 23:30	181	26	95	0,0	16,33	-14,10	0,0	1025,52	-15,11	-14,10	15,73	-10,80	0,0	0,00	0,0
2009-02-02 00:00	181	26	95	0,0	16,33	-14,80	0,0	1025,52	-15,81	-14,80	15,73	-11,50	0,0	0,00	0,0
2009-02-02 00:30	181	26	95	0,0	16,33	-13,60	0,0	1025,52	-14,62	-13,60	15,73	-10,30	0,0	0,00	0,0

Datum	Vindrikt °	Fukt inne Rh%	Fukt ute Rh%	Vindhast m/s	Temp in °C	Temp ute °C	Nb. Mån mm	Tryck Mbar	Dagggp °C	Kyleffekt °C	Vix inne °C	Vix ute °C	Vindby m/s	Korr lufttryck	Nederb./dygn mm
2009-02-02 01:00	180	26	95	0,0	16,43	-12,50	0,0	1025,52	-13,53	-12,50	15,83	-9,19	0,0	0,00	0,0
2009-02-02 01:30	181	25	95	0,0	16,53	-13,20	0,0	1025,52	-14,22	-13,20	15,90	-9,90	0,0	0,00	0,0
2009-02-02 02:00	180	26	95	0,0	16,63	-14,00	0,0	1025,52	-15,01	-14,00	16,03	-10,70	0,0	0,00	0,0
2009-02-02 02:30	181	26	95	0,0	16,73	-14,30	0,0	1024,52	-15,31	-14,30	16,13	-11,00	0,0	0,00	0,0
2009-02-02 03:00	181	26	95	0,0	16,83	-13,00	0,0	1024,52	-14,02	-13,00	16,23	-9,70	0,0	0,00	0,0
2009-02-02 03:30	181	26	95	0,0	16,83	-13,30	0,0	1024,52	-14,32	-13,30	16,23	-10,00	0,0	0,00	0,0
2009-02-02 04:00	181	26	95	0,0	16,93	-13,90	0,0	1024,52	-14,91	-13,90	16,33	-10,60	0,0	0,00	0,0
2009-02-02 04:30	181	26	95	0,0	16,93	-14,70	0,0	1024,52	-15,71	-14,70	16,33	-11,40	0,0	0,00	0,0
2009-02-02 05:00	181	26	95	0,0	16,93	-15,50	0,0	1023,52	-16,50	-15,50	16,33	-12,20	0,0	0,00	0,0
2009-02-02 05:30	181	26	95	0,0	17,03	-14,70	0,0	1023,52	-15,71	-14,70	16,43	-11,40	0,0	0,00	0,0
2009-02-02 06:00	181	26	95	0,0	17,03	-15,00	0,0	1023,52	-16,01	-15,00	16,43	-11,70	0,0	0,00	0,0
2009-02-02 06:30	181	26	95	0,0	17,03	-15,00	0,0	1023,52	-16,01	-15,00	16,43	-11,70	0,0	0,00	0,0
2009-02-02 07:00	181	26	95	0,0	16,93	-15,70	0,0	1023,52	-16,70	-15,70	16,33	-12,40	0,0	0,00	0,0
2009-02-02 07:30	181	26	95	0,0	16,93	-16,00	0,0	1023,52	-17,00	-16,00	16,33	-12,70	0,0	0,00	0,0
2009-02-02 08:00	181	25	95	0,0	16,83	-16,80	0,0	1023,52	-17,79	-16,80	16,20	-13,50	0,0	0,00	0,0
2009-02-02 08:30	181	25	95	0,0	16,83	-16,20	0,0	1023,52	-17,20	-16,20	16,20	-12,90	0,0	0,00	0,0
2009-02-02 09:00	181	25	95	0,0	16,73	-16,10	0,0	1023,52	-17,10	-16,10	16,10	-12,80	1,2	0,00	0,0
2009-02-02 09:30	181	25	95	0,0	16,73	-15,50	0,0	1023,52	-16,50	-15,50	16,10	-12,20	0,0	0,00	0,0
2009-02-02 10:00	181	25	95	0,0	16,83	-15,20	0,0	1023,52	-16,20	-15,20	16,20	-11,90	0,0	0,00	0,0
2009-02-02 10:30	181	26	95	0,0	17,23	-14,90	0,0	1023,52	-15,91	-14,90	16,63	-11,60	0,0	0,00	0,0
2009-02-02 11:00	181	25	95	0,0	17,73	-14,50	0,0	1022,52	-15,51	-14,50	17,10	-11,20	0,0	0,00	0,0
2009-02-02 11:30	181	25	95	0,0	18,03	-13,60	0,0	1022,52	-14,62	-13,60	17,40	-10,30	0,0	0,00	0,0
2009-02-02 12:00	181	25	95	0,0	18,13	-13,00	0,0	1022,52	-14,02	-13,00	17,50	-9,70	0,0	0,00	0,0
2009-02-02 12:30	181	25	95	0,0	17,93	-12,00	0,0	1022,52	-13,03	-12,00	17,30	-8,69	0,0	0,00	0,0
2009-02-02 13:00	181	25	95	0,0	17,73	-12,20	0,0	1021,52	-13,23	-12,20	17,10	-8,89	0,0	0,00	0,0
2009-02-02 13:30	180	25	95	0,0	17,43	-12,00	0,0	1021,52	-13,03	-12,00	16,80	-8,69	0,0	0,00	0,0
2009-02-02 14:00	180	25	95	0,0	17,23	-11,80	0,0	1021,52	-12,83	-11,80	16,60	-8,49	0,0	0,00	0,0
2009-02-02 14:30	181	25	95	0,0	16,93	-12,10	0,0	1020,52	-13,13	-12,10	16,30	-8,79	0,0	0,00	0,0
2009-02-02 15:00	180	25	95	0,0	16,73	-12,60	0,0	1020,52	-13,62	-12,60	16,10	-9,29	0,0	0,00	0,0
2009-02-02 15:30	181	25	95	0,0	16,63	-13,00	0,0	1020,52	-14,02	-13,00	16,00	-9,70	0,0	0,00	0,0
2009-02-02 16:00	181	26	95	0,0	16,53	-13,40	0,0	1019,52	-14,42	-13,40	15,93	-10,10	0,0	0,00	0,0
2009-02-02 16:30	181	26	95	0,0	16,43	-13,50	0,0	1019,52	-14,52	-13,50	15,83	-10,20	0,0	0,00	0,0
2009-02-02 17:00	181	26	95	0,0	16,33	-13,90	0,0	1019,52	-14,91	-13,90	15,73	-10,60	0,0	0,00	0,0
2009-02-02 17:30	181	26	95	0,0	16,13	-14,30	0,0	1019,52	-15,31	-14,30	15,53	-11,00	0,0	0,00	0,0
2009-02-02 18:00	180	26	95	0,0	16,13	-14,60	0,0	1019,52	-15,61	-14,60	15,53	-11,30	0,0	0,00	0,0
2009-02-02 18:30	180	26	95	0,0	16,03	-14,90	0,0	1019,52	-15,91	-14,90	15,43	-11,60	0,0	0,00	0,0
2009-02-02 19:00	180	26	95	0,0	16,03	-15,00	0,0	1018,52	-16,01	-15,00	15,43	-11,70	0,0	0,00	0,0
2009-02-02 19:30	181	26	95	0,0	15,93	-14,40	0,0	1018,52	-15,41	-14,40	15,33	-11,10	0,0	0,00	0,0
2009-02-02 20:00	180	26	95	0,0	15,93	-14,50	0,0	1018,52	-15,51	-14,50	15,33	-11,20	0,0	0,00	0,0
2009-02-02 20:30	181	26	95	0,0	15,93	-14,10	0,0	1017,52	-15,11	-14,10	15,33	-10,80	0,0	0,00	0,0
2009-02-02 21:00	181	26	95	0,0	15,93	-14,10	0,0	1017,52	-15,11	-14,10	15,33	-10,80	0,0	0,00	0,0
2009-02-02 21:30	181	26	95	0,0	15,93	-14,10	0,0	1017,52	-15,11	-14,10	15,33	-10,80	0,0	0,00	0,0
2009-02-02 22:00	181	26	95	0,0	15,93	-14,20	0,0	1017,52	-15,21	-14,20	15,33	-10,90	0,0	0,00	0,0
2009-02-02 22:30	180	26	95	0,0	16,03	-14,50	0,0	1017,52	-15,51	-14,50	15,43	-11,20	0,0	0,00	0,0
2009-02-02 23:00	180	26	95	0,0	16,13	-14,50	0,0	1016,51	-15,51	-14,50	15,53	-11,20	0,0	0,00	0,0
2009-02-02 23:30	180	26	95	0,0	16,23	-14,50	0,0	1016,51	-15,51	-14,50	15,63	-11,20	0,0	0,00	0,0
2009-02-03 00:00	181	26	95	0,0	16,33	-14,70	0,0	1016,51	-15,71	-14,70	15,73	-11,40	0,0	0,00	0,0
2009-02-03 00:30	180	26	95	0,0	16,43	-14,50	0,0	1015,51	-15,51	-14,50	15,83	-11,20	0,0	0,00	0,0
2009-02-03 01:00	180	26	95	0,0	16,53	-14,70	0,0	1015,51	-15,71	-14,70	15,93	-11,40	0,0	0,00	0,0
2009-02-03 01:30	181	25	95	0,0	16,53	-14,90	0,0	1015,51	-15,91	-14,90	15,90	-11,60	0,0	0,00	0,0

Datum	Vindrikt °	Fukt inne Rh%	Fukt ute Rh%	Vindhast m/s	Temp in °C	Temp ute °C	Nb. Mån mm	Tryck Mbar	Daggp °C	Kyleffekt °C	Vix inne °C	Vix ute °C	Vindby m/s	Korr lufttryck	Nederb./dygn mm
2009-02-03 02:00	180	25	95	0,0	16,63	-14,90	0,0	1014,51	-15,91	-14,90	16,00	-11,60	0,0	0,00	0,0
2009-02-03 02:30	181	25	95	0,0	16,63	-14,60	0,0	1014,51	-15,61	-14,60	16,00	-11,30	0,0	0,00	0,0
2009-02-03 03:00	181	25	95	0,0	16,73	-14,70	0,0	1013,51	-15,71	-14,70	16,10	-11,40	0,0	0,00	0,0
2009-02-03 03:30	181	25	95	0,0	16,83	-15,30	0,0	1013,51	-16,30	-15,30	16,20	-12,00	0,0	0,00	0,0
2009-02-03 04:00	180	25	95	0,0	16,83	-15,50	0,0	1013,51	-16,50	-15,50	16,20	-12,20	0,0	0,00	0,0
2009-02-03 04:30	181	25	95	0,0	16,93	-15,10	0,0	1012,51	-16,10	-15,10	16,30	-11,80	0,0	0,00	0,0
2009-02-03 05:00	181	25	95	0,0	17,03	-15,10	0,0	1012,51	-16,10	-15,10	16,40	-11,80	0,0	0,00	0,0
2009-02-03 05:30	180	25	95	0,0	17,03	-14,80	0,0	1011,51	-15,81	-14,80	16,40	-11,50	0,0	0,00	0,0
2009-02-03 06:00	181	25	95	0,0	17,03	-14,80	0,0	1011,51	-15,81	-14,80	16,40	-11,50	0,0	0,00	0,0
2009-02-03 06:30	181	25	95	0,0	17,03	-14,60	0,0	1011,51	-15,61	-14,60	16,40	-11,30	0,0	0,00	0,0
2009-02-03 07:00	181	25	95	0,0	17,03	-14,30	0,0	1010,51	-15,31	-14,30	16,40	-11,00	0,0	0,00	0,0
2009-02-03 07:30	180	25	95	0,0	17,03	-14,40	0,0	1010,51	-15,41	-14,40	16,40	-11,10	0,0	0,00	0,0
2009-02-03 08:00	180	25	95	0,0	17,03	-14,80	0,0	1010,51	-15,81	-14,80	16,40	-11,50	0,0	0,00	0,0
2009-02-03 08:30	180	25	95	0,0	17,13	-15,10	0,0	1009,51	-16,10	-15,10	16,50	-11,80	0,0	0,00	0,0
2009-02-03 09:00	181	25	95	0,0	17,23	-15,80	0,0	1009,51	-16,80	-15,80	16,60	-12,50	0,0	0,00	0,0
2009-02-03 09:30	192	25	95	0,0	17,13	-16,80	0,0	1009,51	-17,79	-16,80	16,50	-13,50	0,0	0,00	0,0
2009-02-03 10:00	192	25	95	0,0	17,03	-16,20	0,0	1008,51	-17,20	-16,20	16,40	-12,90	0,0	0,00	0,0
2009-02-03 10:30	192	25	95	0,0	16,83	-15,80	0,0	1008,51	-16,80	-15,80	16,20	-12,50	0,0	0,00	0,0
2009-02-03 11:00	192	25	95	0,0	16,63	-15,40	0,0	1008,51	-16,40	-15,40	16,00	-12,10	0,0	0,00	0,0
2009-02-03 11:30	192	25	95	0,0	16,43	-14,70	0,0	1008,51	-15,71	-14,70	15,80	-11,40	0,0	0,00	0,0
2009-02-03 12:00	192	25	95	0,0	16,33	-14,80	0,0	1007,51	-15,81	-14,80	15,70	-11,50	0,0	0,00	0,0
2009-02-03 12:30	192	25	95	0,0	16,33	-13,70	0,0	1007,51	-14,72	-13,70	15,70	-10,40	0,0	0,00	0,0
2009-02-03 13:00	192	25	95	0,0	16,23	-12,50	0,0	1007,51	-13,53	-12,50	15,60	-9,19	0,0	0,00	0,0
2009-02-03 13:30	192	25	95	0,0	16,13	-12,20	0,0	1007,51	-13,23	-12,20	15,50	-8,89	0,0	0,00	0,0
2009-02-03 14:00	192	25	95	0,0	16,03	-12,60	0,0	1007,51	-13,62	-12,60	15,40	-9,29	0,0	0,00	0,0
2009-02-03 14:30	192	25	95	0,0	15,83	-12,60	0,0	1006,51	-13,62	-12,60	15,20	-9,29	0,0	0,00	0,0
2009-02-03 15:00	192	25	95	0,0	15,73	-12,30	0,0	1006,51	-13,33	-12,30	15,10	-8,99	0,0	0,00	0,0
2009-02-03 15:30	192	25	95	0,0	15,63	-12,50	0,0	1006,51	-13,53	-12,50	15,00	-9,19	0,0	0,00	0,0
2009-02-03 16:00	192	25	95	0,0	15,53	-12,80	0,0	1005,51	-13,82	-12,80	14,90	-9,49	0,0	0,00	0,0
2009-02-03 16:30	189	26	95	0,0	15,43	-12,70	0,0	1005,51	-13,72	-12,70	14,83	-9,39	0,0	0,00	0,0
2009-02-03 17:00	189	25	95	0,0	15,53	-12,90	0,0	1005,51	-13,92	-12,90	14,90	-9,59	0,0	0,00	0,0
2009-02-03 17:30	189	25	95	0,0	15,83	-12,60	0,0	1004,51	-13,62	-12,60	15,20	-9,29	0,0	0,00	0,0
2009-02-03 18:00	189	26	95	0,0	16,13	-12,70	0,0	1004,51	-13,72	-12,70	15,53	-9,39	0,0	0,00	0,0
2009-02-03 18:30	189	26	95	0,0	16,33	-13,00	0,0	1004,51	-14,02	-13,00	15,73	-9,70	0,0	0,00	0,0
2009-02-03 19:00	189	26	95	0,0	16,33	-13,90	0,0	1004,51	-14,91	-13,90	15,73	-10,60	0,0	0,00	0,0
2009-02-03 19:30	189	26	95	0,0	16,23	-14,00	0,0	1004,51	-15,01	-14,00	15,63	-10,70	0,0	0,00	0,0
2009-02-03 20:00	189	26	95	0,0	16,13	-13,90	0,0	1003,51	-14,91	-13,90	15,53	-10,60	0,0	0,00	0,0
2009-02-03 20:30	189	26	95	0,0	16,03	-13,80	0,0	1003,51	-14,82	-13,80	15,43	-10,50	0,0	0,00	0,0
2009-02-03 21:00	179	26	95	0,0	16,13	-13,80	0,0	1003,51	-14,82	-13,80	15,53	-10,50	0,0	0,00	0,0
2009-02-03 21:30	179	26	95	0,0	16,33	-13,60	0,0	1003,51	-14,62	-13,60	15,73	-10,30	0,0	0,00	0,0
2009-02-03 22:00	179	26	95	0,0	16,43	-13,20	0,0	1003,51	-14,22	-13,20	15,83	-9,90	0,0	0,00	0,0
2009-02-03 22:30	179	26	95	0,0	16,43	-12,90	0,0	1002,51	-13,92	-12,90	15,83	-9,59	0,0	0,00	0,0
2009-02-03 23:00	179	26	95	0,0	16,43	-12,60	0,0	1002,51	-13,62	-12,60	15,83	-9,29	0,0	0,00	0,0
2009-02-03 23:30	179	26	95	0,0	16,33	-12,40	0,0	1002,51	-13,43	-12,40	15,73	-9,09	0,0	0,00	0,0
2009-02-04 00:00	179	26	95	0,0	16,33	-12,70	0,0	1002,51	-13,72	-12,70	15,73	-9,39	0,0	0,00	0,0
2009-02-04 00:30	179	26	95	0,0	16,23	-12,90	0,0	1001,51	-13,92	-12,90	15,63	-9,59	0,0	0,00	0,0
2009-02-04 01:00	179	26	95	0,0	16,23	-13,20	0,0	1001,51	-14,22	-13,20	15,63	-9,90	0,0	0,00	0,0
2009-02-04 01:30	179	26	95	0,0	16,23	-13,40	0,0	1000,51	-14,42	-13,40	15,63	-10,10	0,0	0,00	0,0
2009-02-04 02:00	179	26	95	0,0	16,33	-13,30	0,0	1000,51	-14,32	-13,30	15,73	-10,00	0,0	0,00	0,0
2009-02-04 02:30	179	25	95	0,0	16,53	-13,10	0,0	999,51	-14,12	-13,10	15,90	-9,80	0,0	0,00	0,0

Datum	Vindrikt °	Fukt inne Rh%	Fukt ute Rh%	Vindhast m/s	Temp in °C	Temp ute °C	Nb. Mån mm	Tryck Mbar	Daggp °C	Kyleffekt °C	Vix inne °C	Vix ute °C	Vindby m/s	Korr lufttryck	Nederb./dygn mm
2009-02-04 03:00	179	25	95	0,0	16,73	-12,90	0,0	999,51	-13,92	-12,90	16,10	-9,59	0,0	0,00	0,0
2009-02-04 03:30	179	25	95	0,0	16,93	-13,00	0,0	999,51	-14,02	-13,00	16,30	-9,70	0,0	0,00	0,0
2009-02-04 04:00	179	25	95	0,0	17,03	-13,00	0,0	999,51	-14,02	-13,00	16,40	-9,70	0,0	0,00	0,0
2009-02-04 04:30	179	25	95	0,0	17,03	-13,60	0,0	998,51	-14,62	-13,60	16,40	-10,30	0,0	0,00	0,0
2009-02-04 05:00	179	25	95	0,0	17,03	-13,90	0,0	998,51	-14,91	-13,90	16,40	-10,60	0,0	0,00	0,0
2009-02-04 05:30	179	25	95	0,0	17,03	-13,30	0,0	998,51	-14,32	-13,30	16,40	-10,00	0,0	0,00	0,0
2009-02-04 06:00	129	25	95	0,0	16,93	-12,70	0,0	997,50	-13,72	-12,70	16,30	-9,39	3,0	0,00	0,0
2009-02-04 06:30	120	25	95	0,0	16,93	-12,90	0,0	997,50	-13,92	-12,90	16,30	-9,59	1,4	0,00	0,0
2009-02-04 07:00	117	25	95	0,0	16,93	-12,30	0,0	997,50	-13,33	-12,30	16,30	-8,99	0,0	0,00	0,0
2009-02-04 07:30	116	25	95	0,0	16,93	-12,30	0,0	997,50	-13,33	-12,30	16,30	-8,99	0,0	0,00	0,0
2009-02-04 08:00	117	25	95	0,0	16,83	-12,20	0,0	997,50	-13,23	-12,20	16,20	-8,89	0,0	0,00	0,0
2009-02-04 08:30	117	25	95	0,0	16,83	-12,70	0,0	997,50	-13,72	-12,70	16,20	-9,39	0,0	0,00	0,0
2009-02-04 09:00	117	25	95	0,0	17,13	-12,60	0,0	996,50	-13,62	-12,60	16,50	-9,29	0,0	0,00	0,0
2009-02-04 09:30	117	25	95	0,0	17,63	-12,40	0,0	996,50	-13,43	-12,40	17,00	-9,09	0,0	0,00	0,0
2009-02-04 10:00	117	25	95	0,0	18,03	-12,60	0,0	996,50	-13,62	-12,60	17,40	-9,29	0,0	0,00	0,0
2009-02-04 10:30	117	25	95	0,0	18,23	-12,70	0,0	996,50	-13,72	-12,70	17,60	-9,39	0,0	0,00	0,0
2009-02-04 11:00	100	25	95	0,0	18,23	-12,10	0,0	996,50	-13,13	-12,10	17,60	-8,79	0,0	0,00	0,0
2009-02-04 11:30	111	25	95	0,0	18,03	-11,70	0,0	996,50	-12,73	-11,70	17,40	-8,39	0,0	0,00	0,0
2009-02-04 12:00	111	25	95	0,0	17,73	-11,00	0,0	996,50	-12,04	-11,00	17,10	-7,69	0,0	0,00	0,0
2009-02-04 12:30	112	25	95	0,0	17,53	-10,19	0,0	996,50	-11,24	-10,19	16,90	-6,89	0,0	0,00	0,0
2009-02-04 13:00	94	25	95	0,0	17,23	-10,59	0,0	996,50	-11,64	-10,59	16,60	-7,29	0,0	0,00	0,0
2009-02-04 13:30	88	25	95	0,0	17,03	-10,19	0,0	996,50	-11,24	-10,19	16,40	-6,89	0,0	0,00	0,0
2009-02-04 14:00	88	25	90	0,0	16,93	-9,59	0,0	995,50	-11,35	-9,59	16,30	-6,70	0,0	0,00	0,0
2009-02-04 14:30	88	25	90	0,0	16,73	-10,29	0,0	995,50	-12,04	-10,29	16,10	-7,40	0,0	0,00	0,0
2009-02-04 15:00	88	25	90	0,0	16,63	-9,89	0,0	995,50	-11,65	-9,89	16,00	-7,00	0,0	0,00	0,0
2009-02-04 15:30	88	25	91	0,0	16,53	-10,09	0,0	995,50	-11,70	-10,09	15,90	-7,12	0,0	0,00	0,0
2009-02-04 16:00	346	26	91	0,0	16,43	-10,80	0,0	995,50	-12,39	-10,80	15,83	-7,82	0,0	0,00	0,0
2009-02-04 16:30	294	26	91	0,0	16,33	-10,80	0,0	995,50	-12,39	-10,80	15,73	-7,82	0,0	0,00	0,0
2009-02-04 17:00	296	26	91	0,0	16,33	-10,70	0,0	995,50	-12,29	-10,70	15,73	-7,72	0,0	0,00	0,0
2009-02-04 17:30	303	26	91	0,0	16,23	-10,70	0,0	996,50	-12,29	-10,70	15,63	-7,72	0,0	0,00	0,0
2009-02-04 18:00	296	26	91	0,0	16,23	-11,40	0,0	996,50	-12,98	-11,40	15,63	-8,42	0,0	0,00	0,0
2009-02-04 18:30	174	26	91	0,0	16,23	-10,49	0,0	996,50	-12,10	-10,49	15,63	-7,52	0,0	0,00	0,0
2009-02-04 19:00	220	26	91	0,0	16,23	-10,39	0,0	995,50	-12,00	-10,39	15,63	-7,42	0,0	0,00	0,0
2009-02-04 19:30	4	26	91	0,0	16,23	-10,19	0,0	996,50	-11,80	-10,19	15,63	-7,22	0,0	0,00	0,0
2009-02-04 20:00	326	26	100	0,0	16,33	-9,99	0,0	996,50	-10,38	-9,99	15,73	-6,26	0,0	0,00	0,0
2009-02-04 20:30	98	26	99	0,0	16,43	-9,99	0,0	996,50	-10,51	-9,99	15,83	-6,35	0,0	0,00	0,0
2009-02-04 21:00	159	26	97	0,0	16,53	-9,99	0,0	996,50	-10,78	-9,99	15,93	-6,52	1,2	0,00	0,0
2009-02-04 21:30	74	25	97	1,2	16,63	-9,99	0,0	995,50	-10,78	-9,99	16,00	-6,52	1,2	0,00	0,0
2009-02-04 22:00	230	25	96	0,0	16,63	-9,99	0,0	995,50	-10,91	-9,99	16,00	-6,61	1,2	0,00	0,0
2009-02-04 22:30	343	25	97	0,0	16,73	-9,99	0,0	995,50	-10,78	-9,99	16,10	-6,52	1,4	0,00	0,0
2009-02-04 23:00	88	25	97	0,0	16,63	-9,99	0,0	995,50	-10,78	-9,99	16,00	-6,52	0,0	0,00	0,0
2009-02-04 23:30	79	25	97	0,0	16,63	-9,89	0,0	995,50	-10,68	-9,89	16,00	-6,42	0,0	0,00	0,0
2009-02-05 00:00	53	25	97	0,0	16,53	-9,89	0,0	995,50	-10,68	-9,89	15,90	-6,42	1,2	0,00	0,0
2009-02-05 00:30	92	26	97	0,0	16,53	-9,79	0,0	995,50	-10,58	-9,79	15,93	-6,32	1,2	0,00	0,0
2009-02-05 01:00	85	26	98	0,0	16,43	-9,49	0,0	994,50	-10,15	-9,49	15,83	-5,94	1,8	0,00	0,0
2009-02-05 01:30	90	25	98	0,0	16,53	-9,49	0,0	995,50	-10,15	-9,49	15,90	-5,94	0,0	0,00	0,0
2009-02-05 02:00	95	25	98	0,0	16,73	-9,59	0,0	994,50	-10,24	-9,59	16,10	-6,04	0,0	0,00	0,0
2009-02-05 02:30	84	25	99	0,0	16,93	-9,49	0,0	994,50	-10,01	-9,49	16,30	-5,85	0,0	0,00	0,0
2009-02-05 03:00	85	25	99	0,0	17,03	-9,39	0,0	994,50	-9,91	-9,39	16,40	-5,75	0,0	0,00	0,0
2009-02-05 03:30	103	25	100	0,0	16,93	-9,29	0,0	994,50	-9,68	-9,29	16,30	-5,56	0,0	0,00	0,0

Datum	Vindrikt °	Fukt inne Rh%	Fukt ute Rh%	Vindhast m/s	Temp in °C	Temp ute °C	Nb. Mån mm	Tryck Mbar	Daggp °C	Kyleffekt °C	Vix inne °C	Vix ute °C	Vindby m/s	Korr lufttryck	Nederb./dygn mm
2009-02-05 04:00	89	25	100	0,0	16,83	-9,09	0,0	994,50	-9,48	-9,09	16,20	-5,36	0,0	0,00	0,0
2009-02-05 04:30	83	25	99	0,0	16,73	-9,09	0,0	993,50	-9,61	-9,09	16,10	-5,45	0,0	0,00	0,0
2009-02-05 05:00	89	25	99	0,0	16,83	-8,99	0,0	993,50	-9,51	-8,99	16,20	-5,35	0,0	0,00	0,0
2009-02-05 05:30	88	25	99	0,0	17,03	-8,79	0,0	993,50	-9,32	-8,79	16,40	-5,15	0,0	0,00	0,0
2009-02-05 06:00	81	26	100	0,0	17,13	-8,59	0,0	993,50	-8,98	-8,59	16,53	-4,86	0,0	0,00	0,0
2009-02-05 06:30	86	26	100	0,0	17,23	-8,49	0,0	993,50	-8,88	-8,49	16,63	-4,76	1,6	0,00	0,0
2009-02-05 07:00	90	26	99	0,0	17,13	-8,49	0,0	993,50	-9,02	-8,49	16,53	-4,85	0,0	0,00	0,0
2009-02-05 07:30	105	26	100	0,0	17,13	-8,19	0,0	993,50	-8,58	-8,19	16,53	-4,46	0,0	0,00	0,0
2009-02-05 08:00	75	26	100	0,0	17,03	-8,19	0,0	993,50	-8,58	-8,19	16,43	-4,46	1,6	0,00	0,0
2009-02-05 08:30	99	26	100	0,0	17,03	-8,19	0,0	993,50	-8,58	-8,19	16,43	-4,46	1,4	0,00	0,0
2009-02-05 09:00	77	26	100	0,0	17,03	-7,99	0,0	993,50	-8,39	-7,99	16,43	-4,26	1,4	0,00	0,0
2009-02-05 09:30	126	26	100	0,0	17,13	-7,69	0,0	993,50	-8,09	-7,69	16,53	-3,96	1,8	0,00	0,0
2009-02-05 10:00	82	26	99	0,0	17,23	-7,49	0,0	993,50	-8,02	-7,49	16,63	-3,85	1,2	0,00	0,0
2009-02-05 10:30	110	26	98	0,0	17,23	-7,09	0,0	993,50	-7,76	-7,09	16,63	-3,54	1,2	0,00	0,0
2009-02-05 11:00	109	26	97	0,0	17,23	-6,79	0,0	993,50	-7,59	-6,79	16,63	-3,32	1,4	0,00	0,0
2009-02-05 11:30	101	26	96	0,0	17,23	-6,69	0,0	993,50	-7,63	-6,69	16,63	-3,31	1,4	0,00	0,0
2009-02-05 12:00	89	26	96	0,0	17,13	-6,69	0,0	993,50	-7,63	-6,69	16,53	-3,31	0,0	0,00	0,0
2009-02-05 12:30	83	26	97	0,0	17,03	-6,69	0,0	993,50	-7,50	-6,69	16,43	-3,22	1,2	0,00	0,0
2009-02-05 13:00	88	26	98	0,0	17,03	-6,49	0,0	993,50	-7,16	-6,49	16,43	-2,94	1,2	0,00	0,0
2009-02-05 13:30	100	26	98	0,0	16,93	-6,39	0,0	993,50	-7,06	-6,39	16,33	-2,84	0,0	0,00	0,0
2009-02-05 14:00	99	26	98	0,0	16,93	-6,39	0,0	993,50	-7,06	-6,39	16,33	-2,84	0,0	0,00	0,0
2009-02-05 14:30	70	26	96	0,0	16,83	-8,59	0,0	993,50	-9,52	-8,59	16,23	-5,21	3,7	0,00	0,0
2009-02-05 15:00	324	26	95	1,6	16,83	-9,99	0,0	993,50	-11,05	-9,99	16,23	-6,69	2,4	0,00	0,0
2009-02-05 15:30	351	26	95	1,6	16,93	-10,49	0,0	994,50	-11,54	-10,49	16,33	-7,19	3,0	0,00	0,0
2009-02-05 16:00	123	26	95	0,0	17,03	-11,10	0,0	994,50	-12,14	-11,10	16,43	-7,79	3,0	0,00	0,0
2009-02-05 16:30	68	26	95	1,2	17,03	-11,30	0,0	994,50	-12,34	-11,30	16,43	-7,99	2,6	0,00	0,0
2009-02-05 17:00	88	26	95	0,0	17,13	-11,80	0,0	994,50	-12,83	-11,80	16,53	-8,49	2,6	0,00	0,0
2009-02-05 17:30	177	26	95	0,0	17,13	-12,10	0,0	994,50	-13,13	-12,10	16,53	-8,79	3,5	0,00	0,0
2009-02-05 18:00	260	26	95	0,0	17,03	-12,50	0,0	995,50	-13,53	-12,50	16,43	-9,19	2,4	0,00	0,0
2009-02-05 18:30	229	26	95	0,0	17,03	-13,00	0,0	995,50	-14,02	-13,00	16,43	-9,70	2,8	0,00	0,0
2009-02-05 19:00	0	26	95	1,4	17,03	-13,40	0,0	995,50	-14,42	-13,40	16,43	-10,10	3,9	0,00	0,0
2009-02-05 19:30	115	26	95	1,6	17,03	-13,60	0,0	995,50	-14,62	-13,60	16,43	-10,30	3,0	0,00	0,0
2009-02-05 20:00	192	26	95	1,6	17,03	-14,10	0,0	995,50	-15,11	-14,10	16,43	-10,80	3,9	0,00	0,0
2009-02-05 20:30	207	26	95	0,0	17,13	-14,30	0,0	995,50	-15,31	-14,30	16,53	-11,00	5,4	0,00	0,0
2009-02-05 21:00	101	26	95	0,0	17,23	-14,50	0,0	996,50	-15,51	-14,50	16,63	-11,20	3,3	0,00	0,0
2009-02-05 21:30	222	26	95	1,4	17,33	-14,80	0,0	996,50	-15,81	-14,80	16,73	-11,50	3,9	0,00	0,0
2009-02-05 22:00	90	26	95	1,2	17,33	-15,00	0,0	996,50	-16,01	-15,00	16,73	-11,70	3,1	0,00	0,0
2009-02-05 22:30	225	26	95	0,0	17,23	-15,20	0,0	997,50	-16,20	-15,20	16,63	-11,90	3,3	0,00	0,0
2009-02-05 23:00	138	26	95	0,0	17,23	-15,50	0,0	996,50	-16,50	-15,50	16,63	-12,20	3,7	0,00	0,0
2009-02-05 23:30	146	26	95	1,2	17,23	-15,70	0,0	997,50	-16,70	-15,70	16,63	-12,40	2,8	0,00	0,0
2009-02-06 00:00	27	26	95	0,0	17,23	-16,00	0,0	997,50	-17,00	-16,00	16,63	-12,70	3,5	0,00	0,0
2009-02-06 00:30	356	26	95	0,0	17,23	-16,20	0,0	997,50	-17,20	-16,20	16,63	-12,90	3,0	0,00	0,0
2009-02-06 01:00	171	26	95	0,0	17,23	-16,40	0,0	997,50	-17,39	-16,40	16,63	-13,10	3,1	0,00	0,0
2009-02-06 01:30	86	26	95	0,0	17,33	-16,50	0,0	998,51	-17,49	-16,50	16,73	-13,20	2,0	0,00	0,0
2009-02-06 02:00	94	26	95	0,0	17,33	-16,70	0,0	998,51	-17,69	-16,70	16,73	-13,40	3,0	0,00	0,0
2009-02-06 02:30	94	26	95	0,0	17,43	-16,70	0,0	997,50	-17,69	-16,70	16,83	-13,40	1,8	0,00	0,0
2009-02-06 03:00	128	26	95	0,0	17,53	-16,80	0,0	998,51	-17,79	-16,80	16,93	-13,50	2,4	0,00	0,0
2009-02-06 03:30	127	25	95	0,0	17,53	-16,90	0,0	998,51	-17,89	-16,90	16,90	-13,60	1,6	0,00	0,0
2009-02-06 04:00	85	25	95	0,0	17,63	-16,90	0,0	998,51	-17,89	-16,90	17,00	-13,60	1,2	0,00	0,0
2009-02-06 04:30	72	25	95	0,0	17,63	-16,90	0,0	998,51	-17,89	-16,90	17,00	-13,60	1,4	0,00	0,0



Datum	Vindrikt °	Fukt inne Rh%	Fukt ute Rh%	Vindhast m/s	Temp in °C	Temp ute °C	Nb. Mån mm	Tryck Mbar	Daggp °C	Kyleffekt °C	Vix inne °C	Vix ute °C	Vindby m/s	Korr lufttryck	Nederb./dygn mm
2009-02-06 05:00	356	25	95	0,0	17,63	-17,00	0,0	998,51	-17,99	-17,00	17,00	-13,70	1,4	0,00	0,0
2009-02-06 05:30	27	25	95	0,0	17,63	-17,00	0,0	998,51	-17,99	-17,00	17,00	-13,70	1,4	0,00	0,0
2009-02-06 06:00	95	25	95	0,0	17,53	-17,10	0,0	998,51	-18,09	-17,10	16,90	-13,80	2,4	0,00	0,0
2009-02-06 06:30	137	25	95	0,0	17,53	-17,10	0,0	998,51	-18,09	-17,10	16,90	-13,80	1,4	0,00	0,0
2009-02-06 07:00	92	26	95	0,0	17,53	-17,30	0,0	998,51	-18,29	-17,30	16,93	-14,00	1,6	0,00	0,0
2009-02-06 07:30	86	25	95	0,0	17,53	-17,30	0,0	998,51	-18,29	-17,30	16,90	-14,00	1,2	0,00	0,0
2009-02-06 08:00	89	25	95	0,0	17,63	-17,40	0,0	998,51	-18,39	-17,40	17,00	-14,10	1,4	0,00	0,0
2009-02-06 08:30	84	25	95	0,0	17,73	-17,70	0,0	998,51	-18,68	-17,70	17,10	-14,40	1,2	0,00	0,0
2009-02-06 09:00	82	25	95	0,0	17,63	-17,50	0,0	999,51	-18,49	-17,50	17,00	-14,20	0,0	0,00	0,0
2009-02-06 09:30	54	26	95	0,0	17,43	-17,70	0,0	999,51	-18,68	-17,70	16,83	-14,40	0,0	0,00	0,0
2009-02-06 10:00	89	26	95	0,0	17,33	-17,80	0,0	999,51	-18,78	-17,80	16,73	-14,50	1,2	0,00	0,0
2009-02-06 10:30	77	26	95	0,0	17,33	-17,80	0,0	999,51	-18,78	-17,80	16,73	-14,50	2,0	0,00	0,0
2009-02-06 11:00	70	26	95	0,0	17,23	-17,50	0,0	999,51	-18,49	-17,50	16,63	-14,20	1,2	0,00	0,0
2009-02-06 11:30	89	25	95	0,0	17,23	-17,80	0,0	999,51	-18,78	-17,80	16,60	-14,50	1,8	0,00	0,0
2009-02-06 12:00	67	25	95	0,0	17,23	-17,60	0,0	999,51	-18,59	-17,60	16,60	-14,30	1,6	0,00	0,0
2009-02-06 12:30	92	25	95	1,4	17,23	-17,60	0,0	999,51	-18,59	-17,60	16,60	-14,30	2,4	0,00	0,0
2009-02-06 13:00	95	25	95	0,0	17,13	-17,50	0,0	999,51	-18,49	-17,50	16,50	-14,20	2,8	0,00	0,0
2009-02-06 13:30	49	25	95	0,0	16,93	-17,40	0,0	999,51	-18,39	-17,40	16,30	-14,10	1,4	0,00	0,0
2009-02-06 14:00	99	25	95	0,0	16,73	-17,40	0,0	999,51	-18,39	-17,40	16,10	-14,10	1,8	0,00	0,0
2009-02-06 14:30	14	25	95	0,0	16,63	-17,60	0,0	998,51	-18,59	-17,60	16,00	-14,30	2,0	0,00	0,0
2009-02-06 15:00	85	25	95	0,0	16,73	-17,70	0,0	998,51	-18,68	-17,70	16,10	-14,40	2,0	0,00	0,0
2009-02-06 15:30	19	25	95	0,0	16,83	-17,80	0,0	998,51	-18,78	-17,80	16,20	-14,50	1,8	0,00	0,0
2009-02-06 16:00	87	25	95	0,0	17,03	-18,10	0,0	998,51	-19,08	-18,10	16,40	-14,80	2,2	0,00	0,0
2009-02-06 16:30	108	25	95	0,0	17,13	-18,30	0,0	998,51	-19,28	-18,30	16,50	-15,00	1,6	0,00	0,0
2009-02-06 17:00	39	25	95	0,0	17,23	-18,30	0,0	998,51	-19,28	-18,30	16,60	-15,00	1,8	0,00	0,0
2009-02-06 17:30	166	25	95	0,0	17,13	-18,30	0,0	998,51	-19,28	-18,30	16,50	-15,00	2,6	0,00	0,0
2009-02-06 18:00	147	25	95	0,0	17,03	-18,40	0,0	998,51	-19,38	-18,40	16,40	-15,10	2,0	0,00	0,0
2009-02-06 18:30	119	25	95	0,0	17,03	-18,50	0,0	999,51	-19,48	-18,50	16,40	-15,20	1,8	0,00	0,0
2009-02-06 19:00	155	25	95	0,0	17,03	-18,50	0,0	998,51	-19,48	-18,50	16,40	-15,20	2,0	0,00	0,0
2009-02-06 19:30	356	25	95	1,6	17,03	-18,60	0,0	998,51	-19,58	-18,60	16,40	-15,30	2,4	0,00	0,0
2009-02-06 20:00	86	25	95	0,0	17,03	-18,50	0,0	998,51	-19,48	-18,50	16,40	-15,20	2,0	0,00	0,0
2009-02-06 20:30	179	25	95	0,0	17,03	-18,50	0,0	998,51	-19,48	-18,50	16,40	-15,20	2,2	0,00	0,0
2009-02-06 21:00	110	25	95	0,0	17,03	-18,50	0,0	999,51	-19,48	-18,50	16,40	-15,20	2,2	0,00	0,0
2009-02-06 21:30	180	25	95	0,0	17,03	-18,50	0,0	998,51	-19,48	-18,50	16,40	-15,20	1,8	0,00	0,0
2009-02-06 22:00	65	25	95	0,0	17,03	-18,50	0,0	998,51	-19,48	-18,50	16,40	-15,20	2,0	0,00	0,0
2009-02-06 22:30	150	25	95	0,0	17,03	-18,50	0,0	998,51	-19,48	-18,50	16,40	-15,20	1,6	0,00	0,0
2009-02-06 23:00	157	25	95	0,0	17,03	-18,50	0,0	998,51	-19,48	-18,50	16,40	-15,20	1,8	0,00	0,0
2009-02-06 23:30	190	26	95	0,0	17,03	-18,50	0,0	998,51	-19,48	-18,50	16,43	-15,20	2,0	0,00	0,0
2009-02-07 00:00	153	26	95	0,0	17,13	-18,70	0,0	998,51	-19,68	-18,70	16,53	-15,40	2,0	0,00	0,0
2009-02-07 00:30	146	26	95	0,0	17,13	-18,70	0,0	998,51	-19,68	-18,70	16,53	-15,40	2,4	0,00	0,0
2009-02-07 01:00	328	26	95	0,0	17,23	-18,70	0,0	998,51	-19,68	-18,70	16,63	-15,40	2,2	0,00	0,0
2009-02-07 01:30	64	26	95	0,0	17,23	-18,80	0,0	998,51	-19,78	-18,80	16,63	-15,50	1,8	0,00	0,0
2009-02-07 02:00	23	26	95	0,0	17,33	-18,80	0,0	997,50	-19,78	-18,80	16,73	-15,50	2,0	0,00	0,0
2009-02-07 02:30	80	26	95	0,0	17,43	-18,80	0,0	997,50	-19,78	-18,80	16,83	-15,50	2,4	0,00	0,0
2009-02-07 03:00	15	25	95	0,0	17,53	-18,80	0,0	997,50	-19,78	-18,80	16,90	-15,50	1,8	0,00	0,0
2009-02-07 03:30	88	25	95	0,0	17,63	-18,80	0,0	997,50	-19,78	-18,80	17,00	-15,50	2,2	0,00	0,0
2009-02-07 04:00	86	25	95	0,0	17,73	-18,80	0,0	997,50	-19,78	-18,80	17,10	-15,50	1,8	0,00	0,0
2009-02-07 04:30	296	25	95	0,0	17,73	-18,80	0,0	997,50	-19,78	-18,80	17,10	-15,50	2,2	0,00	0,0
2009-02-07 05:00	89	25	95	0,0	17,73	-19,00	0,0	997,50	-19,97	-19,00	17,10	-15,70	1,4	0,00	0,0
2009-02-07 05:30	77	25	95	0,0	17,63	-19,10	0,0	997,50	-20,07	-19,10	17,00	-15,80	1,4	0,00	0,0

Datum	Vindrikt °	Fukt inne Rh%	Fukt ute Rh%	Vindhast m/s	Temp in °C	Temp ute °C	Nb. Mån mm	Tryck Mbar	Daggp °C	Kyleffekt °C	Vix inne °C	Vix ute °C	Vindby m/s	Korr lufttryck	Nederb./dygn mm
2009-02-07 06:00	168	25	95	0,0	17,63	-19,20	0,0	997,50	-20,17	-19,20	17,00	-15,90	1,6	0,00	0,0
2009-02-07 06:30	77	25	95	0,0	17,53	-19,20	0,0	997,50	-20,17	-19,20	16,90	-15,90	1,6	0,00	0,0
2009-02-07 07:00	184	26	95	0,0	17,53	-19,50	0,0	997,50	-20,47	-19,50	16,93	-16,20	1,6	0,00	0,0
2009-02-07 07:30	217	26	95	0,0	17,43	-19,50	0,0	997,50	-20,47	-19,50	16,83	-16,20	2,2	0,00	0,0
2009-02-07 08:00	171	26	95	0,0	17,43	-19,60	0,0	996,50	-20,57	-19,60	16,83	-16,30	2,4	0,00	0,0
2009-02-07 08:30	216	26	95	0,0	17,33	-19,70	0,0	996,50	-20,67	-19,70	16,73	-16,40	2,0	0,00	0,0
2009-02-07 09:00	94	26	95	0,0	17,43	-19,60	0,0	996,50	-20,57	-19,60	16,83	-16,30	3,0	0,00	0,0
2009-02-07 09:30	1	25	95	0,0	17,83	-19,50	0,0	996,50	-20,47	-19,50	17,20	-16,20	2,4	0,00	0,0
2009-02-07 10:00	130	25	95	0,0	18,43	-19,40	0,0	996,50	-20,37	-19,40	17,80	-16,10	2,4	0,00	0,0
2009-02-07 10:30	185	25	95	0,0	18,83	-19,30	0,0	996,50	-20,27	-19,30	18,20	-16,00	2,4	0,00	0,0
2009-02-07 11:00	137	25	95	0,0	19,03	-19,20	0,0	996,50	-20,17	-19,20	18,40	-15,90	3,1	0,00	0,0
2009-02-07 11:30	108	25	95	0,0	18,93	-19,00	0,0	996,50	-19,97	-19,00	18,30	-15,70	2,6	0,00	0,0
2009-02-07 12:00	138	25	95	0,0	18,63	-18,80	0,0	996,50	-19,78	-18,80	18,00	-15,50	1,8	0,00	0,0
2009-02-07 12:30	93	25	95	0,0	18,33	-18,50	0,0	996,50	-19,48	-18,50	17,70	-15,20	2,2	0,00	0,0
2009-02-07 13:00	78	25	95	0,0	17,93	-18,50	0,0	996,50	-19,48	-18,50	17,30	-15,20	1,4	0,00	0,0
2009-02-07 13:30	10	25	95	0,0	17,73	-18,30	0,0	996,50	-19,28	-18,30	17,10	-15,00	1,2	0,00	0,0
2009-02-07 14:00	79	26	95	0,0	17,43	-18,30	0,0	996,50	-19,28	-18,30	16,83	-15,00	0,0	0,00	0,0
2009-02-07 14:30	161	26	95	0,0	17,23	-18,60	0,0	995,50	-19,58	-18,60	16,63	-15,30	1,4	0,00	0,0
2009-02-07 15:00	115	26	95	0,0	17,03	-18,60	0,0	995,50	-19,58	-18,60	16,43	-15,30	1,2	0,00	0,0
2009-02-07 15:30	111	26	95	0,0	17,03	-18,80	0,0	995,50	-19,78	-18,80	16,43	-15,50	1,8	0,00	0,0
2009-02-07 16:00	51	26	95	0,0	17,13	-18,80	0,0	995,50	-19,78	-18,80	16,53	-15,50	0,0	0,00	0,0
2009-02-07 16:30	56	26	95	0,0	17,23	-18,90	0,0	995,50	-19,87	-18,90	16,63	-15,60	1,2	0,00	0,0
2009-02-07 17:00	102	26	95	0,0	17,33	-19,00	0,0	995,50	-19,97	-19,00	16,73	-15,70	1,2	0,00	0,0
2009-02-07 17:30	86	26	95	0,0	17,43	-19,00	0,0	995,50	-19,97	-19,00	16,83	-15,70	1,8	0,00	0,0
2009-02-07 18:00	93	26	95	0,0	17,43	-19,00	0,0	995,50	-19,97	-19,00	16,83	-15,70	1,6	0,00	0,0
2009-02-07 18:30	95	26	95	0,0	17,33	-19,00	0,0	995,50	-19,97	-19,00	16,73	-15,70	2,0	0,00	0,0
2009-02-07 19:00	42	25	95	0,0	17,33	-19,00	0,0	995,50	-19,97	-19,00	16,70	-15,70	1,4	0,00	0,0
2009-02-07 19:30	182	25	95	0,0	17,23	-19,00	0,0	995,50	-19,97	-19,00	16,60	-15,70	2,2	0,00	0,0
2009-02-07 20:00	186	25	95	0,0	17,23	-18,90	0,0	995,50	-19,87	-18,90	16,60	-15,60	1,8	0,00	0,0
2009-02-07 20:30	240	26	95	0,0	17,23	-18,90	0,0	994,50	-19,87	-18,90	16,63	-15,60	1,8	0,00	0,0
2009-02-07 21:00	218	26	95	0,0	17,33	-18,80	0,0	994,50	-19,78	-18,80	16,73	-15,50	2,2	0,00	0,0
2009-02-07 21:30	156	26	95	0,0	17,33	-18,80	0,0	994,50	-19,78	-18,80	16,73	-15,50	2,2	0,00	0,0
2009-02-07 22:00	145	26	95	0,0	17,33	-18,70	0,0	994,50	-19,68	-18,70	16,73	-15,40	2,6	0,00	0,0
2009-02-07 22:30	150	26	95	0,0	17,33	-18,60	0,0	994,50	-19,58	-18,60	16,73	-15,30	2,2	0,00	0,0
2009-02-07 23:00	67	26	95	0,0	17,43	-18,60	0,0	994,50	-19,58	-18,60	16,83	-15,30	2,2	0,00	0,0
2009-02-07 23:30	25	26	95	0,0	17,43	-18,50	0,0	994,50	-19,48	-18,50	16,83	-15,20	2,4	0,00	0,0
2009-02-08 00:00	95	26	95	0,0	17,43	-18,50	0,0	994,50	-19,48	-18,50	16,83	-15,20	1,6	0,00	0,0
2009-02-08 00:30	81	26	95	0,0	17,53	-18,50	0,0	993,50	-19,48	-18,50	16,93	-15,20	2,2	0,00	0,0
2009-02-08 01:00	73	25	95	0,0	17,53	-18,50	0,0	993,50	-19,48	-18,50	16,90	-15,20	2,6	0,00	0,0
2009-02-08 01:30	134	25	95	0,0	17,73	-18,50	0,0	993,50	-19,48	-18,50	17,10	-15,20	1,6	0,00	0,0
2009-02-08 02:00	109	25	95	0,0	17,83	-18,50	0,0	992,50	-19,48	-18,50	17,20	-15,20	1,6	0,00	0,0
2009-02-08 02:30	15	25	95	2,6	17,93	-18,50	0,0	992,50	-19,48	-21,32	17,30	-15,20	2,6	0,00	0,0
2009-02-08 03:00	149	25	95	0,0	18,03	-18,50	0,0	992,50	-19,48	-18,50	17,40	-15,20	2,2	0,00	0,0
2009-02-08 03:30	177	25	95	1,2	18,03	-18,50	0,0	991,50	-19,48	-18,50	17,40	-15,20	2,0	0,00	0,0
2009-02-08 04:00	308	25	95	0,0	18,13	-18,50	0,0	991,50	-19,48	-18,50	17,50	-15,20	1,8	0,00	0,0
2009-02-08 04:30	46	25	95	0,0	18,13	-18,50	0,0	991,50	-19,48	-18,50	17,50	-15,20	2,0	0,00	0,0
2009-02-08 05:00	156	25	95	0,0	18,13	-18,50	0,0	990,50	-19,48	-18,50	17,50	-15,20	2,2	0,00	0,0
2009-02-08 05:30	134	25	95	0,0	18,13	-18,40	0,0	990,50	-19,38	-18,40	17,50	-15,10	2,6	0,00	0,0
2009-02-08 06:00	62	25	95	0,0	18,23	-18,40	0,0	990,50	-19,38	-18,40	17,60	-15,10	2,4	0,00	0,0
2009-02-08 06:30	208	26	95	1,6	18,33	-18,30	0,0	990,50	-19,28	-18,30	17,74	-15,00	2,6	0,00	0,0

Datum	Vindrikt °	Fukt inne Rh%	Fukt ute Rh%	Vindhast m/s	Temp in °C	Temp ute °C	Nb. Mån mm	Tryck Mbar	Dagggp °C	Kyleffekt °C	Vix inne °C	Vix ute °C	Vindby m/s	Korr lufttryck	Nederb./dygn mm
2009-02-08 07:00	231	26	95	0,0	18,33	-18,30	0,0	989,50	-19,28	-18,30	17,74	-15,00	2,8	0,00	0,0
2009-02-08 07:30	329	26	95	1,2	18,33	-18,30	0,0	989,50	-19,28	-18,30	17,74	-15,00	3,3	0,00	0,0
2009-02-08 08:00	318	26	95	0,0	18,43	-18,30	0,0	989,50	-19,28	-18,30	17,84	-15,00	3,0	0,00	0,0
2009-02-08 08:30	10	26	95	1,8	18,53	-18,20	0,0	988,50	-19,18	-18,20	17,94	-14,90	3,5	0,00	0,0
2009-02-08 09:00	39	26	95	0,0	18,53	-18,10	0,0	988,50	-19,08	-18,10	17,94	-14,80	2,6	0,00	0,0
2009-02-08 09:30	343	26	95	0,0	18,43	-18,00	0,0	988,50	-18,98	-18,00	17,84	-14,70	2,8	0,00	0,0
2009-02-08 10:00	51	25	95	0,0	18,33	-17,80	0,0	988,50	-18,78	-17,80	17,70	-14,50	2,0	0,00	0,0
2009-02-08 10:30	145	25	95	0,0	18,23	-17,80	0,0	988,50	-18,78	-17,80	17,60	-14,50	3,1	0,00	0,0
2009-02-08 11:00	136	25	95	1,2	18,13	-17,70	0,0	987,50	-18,68	-17,70	17,50	-14,40	4,1	0,00	0,0
2009-02-08 11:30	52	25	95	0,0	18,13	-17,50	0,0	987,50	-18,49	-17,50	17,50	-14,20	4,1	0,00	0,0
2009-02-08 12:00	173	25	95	0,0	18,13	-17,50	0,0	986,50	-18,49	-17,50	17,50	-14,20	4,5	0,00	0,0
2009-02-08 12:30	351	25	95	1,6	18,13	-17,40	0,0	986,50	-18,39	-17,40	17,50	-14,10	3,1	0,00	0,0
2009-02-08 13:00	351	25	95	1,2	18,03	-17,40	0,0	986,50	-18,39	-17,40	17,40	-14,10	4,3	0,00	0,0
2009-02-08 13:30	79	25	95	0,0	18,03	-17,20	0,0	985,50	-18,19	-17,20	17,40	-13,90	3,5	0,00	0,0
2009-02-08 14:00	56	25	95	0,0	18,03	-17,10	0,0	985,50	-18,09	-17,10	17,40	-13,80	2,8	0,00	0,0
2009-02-08 14:30	56	25	95	0,0	17,93	-17,00	0,0	985,50	-17,99	-17,00	17,30	-13,70	2,2	0,00	0,0
2009-02-08 15:00	207	25	95	0,0	17,93	-17,10	0,0	984,50	-18,09	-17,10	17,30	-13,80	3,5	0,00	0,0
2009-02-08 15:30	155	25	95	0,0	17,93	-17,10	0,0	984,50	-18,09	-17,10	17,30	-13,80	2,8	0,00	0,0
2009-02-08 16:00	340	25	95	3,0	18,03	-17,10	0,0	984,50	-18,09	-21,70	17,40	-13,80	3,7	0,00	0,0
2009-02-08 16:30	5	25	95	3,0	18,03	-17,10	0,0	984,50	-18,09	-21,70	17,40	-13,80	4,1	0,00	0,0
2009-02-08 17:00	0	25	95	0,0	18,03	-17,10	0,0	984,50	-18,09	-17,10	17,40	-13,80	3,5	0,00	0,0
2009-02-08 17:30	351	25	95	1,4	18,03	-17,20	0,0	983,50	-18,19	-17,20	17,40	-13,90	2,4	0,00	0,0
2009-02-08 18:00	16	25	95	1,4	18,03	-17,10	0,0	983,50	-18,09	-17,10	17,40	-13,80	3,0	0,00	0,0
2009-02-08 18:30	9	25	95	1,2	17,93	-17,20	0,0	983,50	-18,19	-17,20	17,30	-13,90	2,6	0,00	0,0
2009-02-08 19:00	0	25	95	0,0	17,93	-17,10	0,0	983,50	-18,09	-17,10	17,30	-13,80	2,4	0,00	0,0
2009-02-08 19:30	356	25	95	0,0	17,83	-17,10	0,0	983,50	-18,09	-17,10	17,20	-13,80	2,6	0,00	0,0
2009-02-08 20:00	356	25	95	1,8	17,83	-17,10	0,0	983,50	-18,09	-17,10	17,20	-13,80	2,8	0,00	0,0
2009-02-08 20:30	356	25	95	0,0	17,83	-17,10	0,0	983,50	-18,09	-17,10	17,20	-13,80	3,0	0,00	0,0
2009-02-08 21:00	36	25	95	0,0	17,93	-17,10	0,0	983,50	-18,09	-17,10	17,30	-13,80	1,8	0,00	0,0
2009-02-08 21:30	46	25	95	0,0	17,93	-17,10	0,0	982,50	-18,09	-17,10	17,30	-13,80	2,0	0,00	0,0
2009-02-08 22:00	2	25	95	0,0	17,93	-17,10	0,0	982,50	-18,09	-17,10	17,30	-13,80	1,2	0,00	0,0
2009-02-08 22:30	2	25	95	0,0	17,83	-17,00	0,0	982,50	-17,99	-17,00	17,20	-13,70	0,0	0,00	0,0
2009-02-08 23:00	2	25	95	0,0	17,83	-17,00	0,0	982,50	-17,99	-17,00	17,20	-13,70	0,0	0,00	0,0
2009-02-08 23:30	2	25	95	0,0	17,73	-17,00	0,0	982,50	-17,99	-17,00	17,10	-13,70	0,0	0,00	0,0
2009-02-09 00:00	2	25	95	0,0	17,73	-17,00	0,0	982,50	-17,99	-17,00	17,10	-13,70	0,0	0,00	0,0
2009-02-09 00:30	2	25	95	0,0	17,63	-17,00	0,0	982,50	-17,99	-17,00	17,00	-13,70	0,0	0,00	0,0
2009-02-09 01:00	2	25	95	0,0	17,63	-17,20	0,0	982,50	-18,19	-17,20	17,00	-13,90	0,0	0,00	0,0
2009-02-09 01:30	2	25	95	0,0	17,63	-17,40	0,0	982,50	-18,39	-17,40	17,00	-14,10	0,0	0,00	0,0
2009-02-09 02:00	2	25	95	0,0	17,53	-17,50	0,0	982,50	-18,49	-17,50	16,90	-14,20	0,0	0,00	0,0
2009-02-09 02:30	4	25	95	0,0	17,53	-17,40	0,0	982,50	-18,39	-17,40	16,90	-14,10	0,0	0,00	0,0
2009-02-09 03:00	82	25	95	0,0	17,53	-17,60	0,0	982,50	-18,59	-17,60	16,90	-14,30	0,0	0,00	0,0
2009-02-09 03:30	82	25	95	0,0	17,63	-17,80	0,0	982,50	-18,78	-17,80	17,00	-14,50	0,0	0,00	0,0
2009-02-09 04:00	128	25	95	0,0	17,73	-18,10	0,0	982,50	-19,08	-18,10	17,10	-14,80	0,0	0,00	0,0
2009-02-09 04:30	126	25	95	0,0	17,83	-18,30	0,0	982,50	-19,28	-18,30	17,20	-15,00	0,0	0,00	0,0
2009-02-09 05:00	126	25	95	0,0	17,93	-18,30	0,0	982,50	-19,28	-18,30	17,30	-15,00	0,0	0,00	0,0
2009-02-09 05:30	126	25	95	0,0	17,93	-17,90	0,0	982,50	-18,88	-17,90	17,30	-14,60	0,0	0,00	0,0
2009-02-09 06:00	159	25	95	0,0	17,93	-17,50	0,0	982,50	-18,49	-17,50	17,30	-14,20	1,8	0,00	0,0
2009-02-09 06:30	146	25	95	0,0	17,93	-17,20	0,0	981,50	-18,19	-17,20	17,30	-13,90	1,2	0,00	0,0
2009-02-09 07:00	129	25	95	0,0	17,93	-16,80	0,0	981,50	-17,79	-16,80	17,30	-13,50	0,0	0,00	0,0
2009-02-09 07:30	133	25	95	0,0	17,93	-16,40	0,0	981,50	-17,39	-16,40	17,30	-13,10	0,0	0,00	0,0

Datum	Vindrikt °	Fukt inne Rh%	Fukt ute Rh%	Vindhast m/s	Temp in °C	Temp ute °C	Nb. Mån mm	Tryck Mbar	Daggp °C	Kyleffekt °C	Vix inne °C	Vix ute °C	Vindby m/s	Korr lufttryck	Nederb./dygn mm
2009-02-09 08:00	155	25	95	0,0	17,93	-16,40	0,0	981,50	-17,39	-16,40	17,30	-13,10	0,0	0,00	0,0
2009-02-09 08:30	128	25	95	1,4	17,93	-16,00	0,0	981,50	-17,00	-16,00	17,30	-12,70	2,0	0,00	0,0
2009-02-09 09:00	140	25	95	0,0	17,83	-15,50	0,0	981,50	-16,50	-15,50	17,20	-12,20	2,4	0,00	0,0
2009-02-09 09:30	191	25	95	2,4	17,73	-14,70	0,0	981,50	-15,71	-17,31	17,10	-11,40	2,4	0,00	0,0
2009-02-09 10:00	149	25	95	2,4	17,73	-13,50	0,0	981,50	-14,52	-16,04	17,10	-10,20	3,5	0,00	0,0
2009-02-09 10:30	158	25	95	0,0	17,73	-12,50	0,0	981,50		-12,50	17,10	-13,73	3,1	0,00	0,0
2009-02-09 11:00	212	25	95	3,5	17,63	-10,70	0,0	981,50		-16,33	17,00	-11,93	4,5	0,00	0,0
2009-02-09 11:30	186	25	99	2,4	17,53	-9,19	0,0	981,50	-9,71	-11,50	16,90	-5,55	5,6	0,00	0,0
2009-02-09 12:00	171	25	100	3,1	17,43	-7,99	0,0	981,50	-8,39	-11,76	16,80	-4,26	5,8	0,00	0,0
2009-02-09 12:30	193	25	100	1,4	17,43	-7,09	0,0	982,50	-7,49	-7,09	16,80	-3,36	5,0	0,00	0,0
2009-02-09 13:00	302	25	100	1,2	17,33	-6,19	0,0	982,50	-6,59	-6,19	16,70	-2,46	4,5	0,00	0,0
2009-02-09 13:30	191	25	100	1,6	17,33	-5,49	0,0	982,50	-5,89	-5,49	16,70	-1,76	4,1	0,00	0,0
2009-02-09 14:00	307	25	100	1,2	17,33	-5,19	0,0	983,50	-5,59	-5,19	16,70	-1,46	2,8	0,00	0,0
2009-02-09 14:30	229	25	100	0,0	17,23	-4,79	0,0	983,50	-5,19	-4,79	16,60	-1,06	3,0	0,00	0,0
2009-02-09 15:00	295	25	100	0,0	17,23	-4,49	0,0	984,50	-4,89	-4,49	16,60	-0,76	2,8	0,00	0,0
2009-02-09 15:30	312	25	100	0,0	17,23	-4,69	0,0	984,50	-5,09	-4,69	16,60	-0,96	1,8	0,00	0,0
2009-02-09 16:00	262	25	100	0,0	17,23	-4,49	0,0	985,50	-4,89	-4,49	16,60	-0,76	1,4	0,00	0,0
2009-02-09 16:30	283	25	100	0,0	17,23	-4,59	0,0	985,50	-4,99	-4,59	16,60	-0,86	3,0	0,00	0,0
2009-02-09 17:00	287	25	100	0,0	17,23	-4,49	0,0	986,50	-4,89	-4,49	16,60	-0,76	3,1	0,00	0,0
2009-02-09 17:30	278	25	100	1,8	17,23	-4,39	0,0	986,50	-4,79	-4,39	16,60	-0,66	3,7	0,00	0,0
2009-02-09 18:00	278	25	100	0,0	17,23	-4,29	0,0	987,50	-4,69	-4,29	16,60	-0,56	4,1	0,00	0,0
2009-02-09 18:30	292	25	100	0,0	17,23	-4,39	0,0	987,50	-4,79	-4,39	16,60	-0,66	2,4	0,00	0,0
2009-02-09 19:00	278	25	100	0,0	17,23	-4,49	0,0	988,50	-4,89	-4,49	16,60	-0,76	3,9	0,00	0,0
2009-02-09 19:30	283	25	100	0,0	17,23	-4,49	0,0	988,50	-4,89	-4,49	16,60	-0,76	2,8	0,00	0,0
2009-02-09 20:00	251	25	100	0,0	17,23	-4,79	0,0	989,50	-5,19	-4,79	16,60	-1,06	3,5	0,00	0,0
2009-02-09 20:30	286	25	100	0,0	17,23	-4,89	0,0	989,50	-5,29	-4,89	16,60	-1,16	2,8	0,00	0,0
2009-02-09 21:00	351	25	100	0,0	17,23	-5,09	0,0	989,50	-5,49	-5,09	16,60	-1,36	2,6	0,00	0,0
2009-02-09 21:30	343	25	99	0,0	17,23	-5,39	0,0	990,50	-5,93	-5,39	16,60	-1,75	2,2	0,00	0,0
2009-02-09 22:00	292	25	99	0,0	17,03	-5,79	0,0	990,50	-6,33	-5,79	16,40	-2,15	2,0	0,00	0,0
2009-02-09 22:30	280	25	99	0,0	16,83	-6,09	0,0	991,50	-6,63	-6,09	16,20	-2,45	2,2	0,00	0,0
2009-02-09 23:00	247	25	99	0,0	16,73	-6,29	0,0	991,50	-6,82	-6,29	16,10	-2,65	1,2	0,00	0,0
2009-02-09 23:30	191	25	99	0,0	16,63	-6,49	0,0	991,50	-7,02	-6,49	16,00	-2,85	1,2	0,00	0,0
2009-02-10 00:00	181	25	99	0,0	16,73	-6,89	0,0	992,50	-7,42	-6,89	16,10	-3,25	0,0	0,00	0,0
2009-02-10 00:30	188	26	100	0,0	16,83	-6,69	0,0	992,50	-7,09	-6,69	16,23	-2,96	1,8	0,00	0,0
2009-02-10 01:00	166	26	98	0,0	17,03	-7,69	0,0	992,50	-8,35	-7,69	16,43	-4,14	1,4	0,00	0,0
2009-02-10 01:30	166	26	98	0,0	17,13	-7,79	0,0	992,50	-8,45	-7,79	16,53	-4,24	1,2	0,00	0,0
2009-02-10 02:00	242	26	99	0,0	17,23	-7,69	0,0	992,50	-8,22	-7,69	16,63	-4,05	1,4	0,00	0,0
2009-02-10 02:30	185	26	99	0,0	17,13	-7,79	0,0	992,50	-8,32	-7,79	16,53	-4,15	0,0	0,00	0,0
2009-02-10 03:00	203	26	98	0,0	17,13	-8,19	0,0	992,50	-8,85	-8,19	16,53	-4,64	2,0	0,00	0,0
2009-02-10 03:30	187	26	98	0,0	17,13	-8,59	0,0	993,50	-9,25	-8,59	16,53	-5,04	1,8	0,00	0,0
2009-02-10 04:00	189	26	97	0,0	17,13	-8,69	0,0	993,50	-9,48	-8,69	16,53	-5,22	2,4	0,00	0,0
2009-02-10 04:30	188	26	96	0,0	17,23	-9,39	0,0	993,50	-10,31	-9,39	16,63	-6,01	2,4	0,00	0,0
2009-02-10 05:00	176	26	96	0,0	17,43	-9,69	0,0	993,50	-10,61	-9,69	16,83	-6,31	1,6	0,00	0,0
2009-02-10 05:30	176	25	95	0,0	17,53	-10,70	0,0	993,50	-11,74	-10,70	16,90	-7,39	0,0	0,00	0,0
2009-02-10 06:00	166	25	95	0,0	17,63	-11,10	0,0	993,50	-12,14	-11,10	17,00	-7,79	0,0	0,00	0,0
2009-02-10 06:30	166	25	95	0,0	17,63	-11,60	0,0	994,50	-12,63	-11,60	17,00	-8,29	0,0	0,00	0,0
2009-02-10 07:00	166	25	95	0,0	17,63	-12,60	0,0	994,50	-13,62	-12,60	17,00	-9,29	0,0	0,00	0,0
2009-02-10 07:30	166	25	95	0,0	17,53	-12,90	0,0	994,50	-13,92	-12,90	16,90	-9,59	0,0	0,00	0,0
2009-02-10 08:00	138	25	95	0,0	17,53	-12,60	0,0	994,50	-13,62	-12,60	16,90	-9,29	1,8	0,00	0,0
2009-02-10 08:30	138	25	95	0,0	17,63	-12,60	0,0	994,50	-13,62	-12,60	17,00	-9,29	0,0	0,00	0,0

Datum	Vindrikt °	Fukt inne Rh%	Fukt ute Rh%	Vindhast m/s	Temp in °C	Temp ute °C	Nb. Mån mm	Tryck Mbar	Daggp °C	Kyleffekt °C	Vix inne °C	Vix ute °C	Vindby m/s	Korr lufttryck	Nederb./dygn mm
2009-02-10 09:00	132	25	95	0,0	17,73	-13,20	0,0	994,50	-14,22	-13,20	17,10	-9,90	0,0	0,00	0,0
2009-02-10 09:30	112	25	95	0,0	17,73	-12,20	0,0	995,50	-13,23	-12,20	17,10	-8,89	1,2	0,00	0,0
2009-02-10 10:00	121	25	95	0,0	17,73	-11,80	0,0	995,50	-12,83	-11,80	17,10	-8,49	1,2	0,00	0,0
2009-02-10 10:30	121	25	95	0,0	17,73	-11,50	0,0	995,50	-12,53	-11,50	17,10	-8,19	0,0	0,00	0,0
2009-02-10 11:00	151	25	95	0,0	17,63	-11,10	0,0	995,50	-12,14	-11,10	17,00	-7,79	1,8	0,00	0,0
2009-02-10 11:30	146	26	95	2,6	17,53	-10,49	0,0	996,50	-11,54	-12,88	16,93	-7,19	2,8	0,00	0,0
2009-02-10 12:00	145	26	83	0,0	17,33	-9,89	0,0	996,50	-12,69	-9,89	16,73	-7,54	3,0	0,00	0,0
2009-02-10 12:30	90	26	82	0,0	17,13	-9,39	0,0	996,50	-12,36	-9,39	16,53	-7,12	3,0	0,00	0,0
2009-02-10 13:00	88	25	82	0,0	16,93	-8,89	0,0	996,50	-11,87	-8,89	16,30	-6,62	0,0	0,00	0,0
2009-02-10 13:30	144	25	83	0,0	16,83	-8,19	0,0	996,50	-11,03	-8,19	16,20	-5,84	1,2	0,00	0,0
2009-02-10 14:00	135	25	82	0,0	16,73	-8,29	0,0	996,50	-11,28	-8,29	16,10	-6,02	1,8	0,00	0,0
2009-02-10 14:30	136	25	83	0,0	16,63	-8,29	0,0	996,50	-11,13	-8,29	16,00	-5,94	1,6	0,00	0,0
2009-02-10 15:00	162	25	83	0,0	16,53	-8,09	0,0	996,50	-10,93	-8,09	15,90	-5,74	2,2	0,00	0,0
2009-02-10 15:30	169	26	84	0,0	16,43	-8,59	0,0	997,50	-11,26	-8,59	15,83	-6,17	0,0	0,00	0,0
2009-02-10 16:00	170	26	84	0,0	16,33	-8,89	0,0	997,50	-11,56	-8,89	15,73	-6,47	0,0	0,00	0,0
2009-02-10 16:30	169	26	84	0,0	16,23	-9,59	0,0	997,50	-12,24	-9,59	15,63	-7,17	0,0	0,00	0,0
2009-02-10 17:00	169	26	84	0,0	16,13	-10,49	0,0	997,50	-13,12	-10,49	15,53	-8,07	0,0	0,00	0,0
2009-02-10 17:30	143	26	84	0,0	16,23	-11,80	0,0	997,50	-14,39	-11,80	15,63	-9,37	0,0	0,00	0,0
2009-02-10 18:00	111	26	84	0,0	16,43	-11,90	0,0	998,51	-14,49	-11,90	15,83	-9,47	0,0	0,00	0,0
2009-02-10 18:30	112	26	84	0,0	16,63	-12,10	0,0	998,51	-14,69	-12,10	16,03	-9,67	0,0	0,00	0,0
2009-02-10 19:00	107	26	84	0,0	16,83	-12,50	0,0	998,51	-15,08	-12,50	16,23	-10,07	0,0	0,00	0,0
2009-02-10 19:30	95	26	84	0,0	16,93	-12,50	0,0	998,51	-15,08	-12,50	16,33	-10,07	0,0	0,00	0,0
2009-02-10 20:00	94	26	84	0,0	16,83	-13,00	0,0	998,51	-15,57	-13,00	16,23	-10,57	0,0	0,00	0,0
2009-02-10 20:30	90	26	84	0,0	16,63	-13,40	0,0	999,51	-15,96	-13,40	16,03	-10,97	0,0	0,00	0,0
2009-02-10 21:00	89	26	84	0,0	16,63	-13,90	0,0	999,51	-16,45	-13,90	16,03	-11,47	0,0	0,00	0,0
2009-02-10 21:30	88	26	84	0,0	16,63	-13,90	0,0	999,51	-16,45	-13,90	16,03	-11,47	0,0	0,00	0,0
2009-02-10 22:00	88	26	84	0,0	16,83	-14,00	0,0	999,51	-16,55	-14,00	16,23	-11,57	0,0	0,00	0,0
2009-02-10 22:30	88	26	84	0,0	16,93	-13,80	0,0	999,51	-16,35	-13,80	16,33	-11,37	0,0	0,00	0,0
2009-02-10 23:00	88	26	84	0,0	17,03	-14,00	0,0	1000,51	-16,55	-14,00	16,43	-11,57	0,0	0,00	0,0
2009-02-10 23:30	88	26	84	0,0	17,13	-14,20	0,0	1000,51	-16,74	-14,20	16,53	-11,77	0,0	0,00	0,0
2009-02-11 00:00	88	26	84	0,0	17,13	-14,20	0,0	1000,51	-16,74	-14,20	16,53	-11,77	0,0	0,00	0,0
2009-02-11 00:30	88	26	84	0,0	17,13	-14,50	0,0	1000,51	-17,04	-14,50	16,53	-12,07	0,0	0,00	0,0
2009-02-11 01:00	88	26	84	0,0	17,13	-14,80	0,0	1000,51	-17,33	-14,80	16,53	-12,37	0,0	0,00	0,0
2009-02-11 01:30	88	26	84	0,0	17,13	-15,10	0,0	1001,51	-17,62	-15,10	16,53	-12,67	0,0	0,00	0,0
2009-02-11 02:00	88	26	84	0,0	17,13	-15,50	0,0	1001,51	-18,01	-15,50	16,53	-13,07	0,0	0,00	0,0
2009-02-11 02:30	88	26	84	0,0	17,23	-15,70	0,0	1001,51	-18,21	-15,70	16,63	-13,27	0,0	0,00	0,0
2009-02-11 03:00	88	26	84	0,0	17,33	-15,80	0,0	1001,51	-18,31	-15,80	16,73	-13,37	0,0	0,00	0,0
2009-02-11 03:30	88	26	84	0,0	17,43	-16,20	0,0	1001,51	-18,70	-16,20	16,83	-13,77	0,0	0,00	0,0
2009-02-11 04:00	88	25	84	0,0	17,53	-16,60	0,0	1001,51	-19,09	-16,60	16,90	-14,17	0,0	0,00	0,0
2009-02-11 04:30	88	25	84	0,0	17,63	-16,60	0,0	1001,51	-19,09	-16,60	17,00	-14,17	0,0	0,00	0,0
2009-02-11 05:00	88	25	84	0,0	17,63	-17,00	0,0	1001,51	-19,48	-17,00	17,00	-14,57	0,0	0,00	0,0
2009-02-11 05:30	88	25	84	0,0	17,73	-17,40	0,0	1001,51	-19,87	-17,40	17,10	-14,97	0,0	0,00	0,0
2009-02-11 06:00	88	25	84	0,0	17,63	-17,50	0,0	1001,51	-19,97	-17,50	17,00	-15,07	2,0	0,00	0,0
2009-02-11 06:30	88	25	84	0,0	17,53	-17,40	0,0	1002,51	-19,87	-17,40	16,90	-14,97	0,0	0,00	0,0
2009-02-11 07:00	88	25	84	0,0	17,53	-17,60	0,0	1002,51	-20,07	-17,60	16,90	-15,17	0,0	0,00	0,0
2009-02-11 07:30	88	25	84	0,0	17,53	-18,10	0,0	1002,51	-20,56	-18,10	16,90	-15,67	0,0	0,00	0,0
2009-02-11 08:00	88	25	84	0,0	17,53	-18,10	0,0	1002,51	-20,56	-18,10	16,90	-15,67	0,0	0,00	0,0
2009-02-11 08:30	88	25	84	0,0	17,53	-18,30	0,0	1002,51	-20,75	-18,30	16,90	-15,87	0,0	0,00	0,0
2009-02-11 09:00	88	25	84	0,0	17,53	-18,20	0,0	1003,51	-20,66	-18,20	16,90	-15,77	0,0	0,00	0,0
2009-02-11 09:30	88	25	84	0,0	17,63	-17,20	0,0	1003,51	-19,68	-17,20	17,00	-14,77	0,0	0,00	0,0

Datum	Vindrikt °	Fukt inne Rh%	Fukt ute Rh%	Vindhast m/s	Temp in °C	Temp ute °C	Nb. Mån mm	Tryck Mbar	Daggp °C	Kyleffekt °C	Vix inne °C	Vix ute °C	Vindby m/s	Korr lufttryck	Nederb./dygn mm
2009-02-11 10:00	88	25	84	0,0	17,53	-16,90	0,0	1003,51	-19,38	-16,90	16,90	-14,47	0,0	0,00	0,0
2009-02-11 10:30	88	25	84	0,0	17,53	-16,20	0,0	1003,51	-18,70	-16,20	16,90	-13,77	0,0	0,00	0,0
2009-02-11 11:00	88	25	84	0,0	17,43	-15,50	0,0	1003,51	-18,01	-15,50	16,80	-13,07	0,0	0,00	0,0
2009-02-11 11:30	88	25	84	0,0	17,33	-15,00	0,0	1003,51	-17,52	-15,00	16,70	-12,57	0,0	0,00	0,0
2009-02-11 12:00	88	25	84	0,0	17,13	-14,60	0,0	1004,51	-17,13	-14,60	16,50	-12,17	0,0	0,00	0,0
2009-02-11 12:30	88	25	84	0,0	16,93	-14,30	0,0	1004,51	-16,84	-14,30	16,30	-11,87	0,0	0,00	0,0
2009-02-11 13:00	88	25	84	0,0	16,73	-14,00	0,0	1004,51	-16,55	-14,00	16,10	-11,57	0,0	0,00	0,0
2009-02-11 13:30	88	25	84	0,0	16,53	-13,80	0,0	1004,51	-16,35	-13,80	15,90	-11,37	0,0	0,00	0,0
2009-02-11 14:00	78	26	84	0,0	16,43	-13,60	0,0	1004,51	-16,15	-13,60	15,83	-11,17	0,0	0,00	0,0
2009-02-11 14:30	78	25	84	0,0	16,33	-13,20	0,0	1004,51	-15,76	-13,20	15,70	-10,77	0,0	0,00	0,0
2009-02-11 15:00	78	25	84	0,0	16,23	-13,20	0,0	1005,51	-15,76	-13,20	15,60	-10,77	0,0	0,00	0,0
2009-02-11 15:30	78	25	84	0,0	16,13	-13,10	0,0	1004,51	-15,67	-13,10	15,50	-10,67	0,0	0,00	0,0
2009-02-11 16:00	78	25	84	0,0	16,03	-13,10	0,0	1005,51	-15,67	-13,10	15,40	-10,67	0,0	0,00	0,0
2009-02-11 16:30	78	25	84	0,0	15,93	-14,00	0,0	1005,51	-16,55	-14,00	15,30	-11,57	0,0	0,00	0,0
2009-02-11 17:00	78	25	84	0,0	15,93	-15,00	0,0	1005,51	-17,52	-15,00	15,30	-12,57	0,0	0,00	0,0
2009-02-11 17:30	73	26	84	0,0	16,13	-16,00	0,0	1005,51	-18,50	-16,00	15,53	-13,57	0,0	0,00	0,0
2009-02-11 18:00	77	26	84	0,0	16,43	-16,10	0,0	1005,51	-18,60	-16,10	15,83	-13,67	0,0	0,00	0,0
2009-02-11 18:30	77	25	84	0,0	16,73	-16,30	0,0	1005,51	-18,80	-16,30	16,10	-13,87	0,0	0,00	0,0
2009-02-11 19:00	77	25	84	0,0	16,83	-16,40	0,0	1005,51	-18,89	-16,40	16,20	-13,97	0,0	0,00	0,0
2009-02-11 19:30	77	25	84	0,0	16,83	-16,20	0,0	1006,51	-18,70	-16,20	16,20	-13,77	0,0	0,00	0,0
2009-02-11 20:00	77	25	84	0,0	16,63	-16,40	0,0	1006,51	-18,89	-16,40	16,00	-13,97	0,0	0,00	0,0
2009-02-11 20:30	76	26	84	0,0	16,53	-16,70	0,0	1006,51	-19,19	-16,70	15,93	-14,27	0,0	0,00	0,0
2009-02-11 21:00	95	25	84	0,0	16,53	-16,60	0,0	1006,51	-19,09	-16,60	15,90	-14,17	0,0	0,00	0,0
2009-02-11 21:30	110	25	84	0,0	16,63	-15,80	0,0	1006,51	-18,31	-15,80	16,00	-13,37	1,6	0,00	0,0
2009-02-11 22:00	356	25	84	0,0	16,93	-16,00	0,0	1006,51	-18,50	-16,00	16,30	-13,57	0,0	0,00	0,0
2009-02-11 22:30	33	25	84	0,0	17,03	-16,90	0,0	1006,51	-19,38	-16,90	16,40	-14,47	0,0	0,00	0,0
2009-02-11 23:00	92	25	84	0,0	17,03	-16,50	0,0	1006,51	-18,99	-16,50	16,40	-14,07	0,0	0,00	0,0
2009-02-11 23:30	346	25	84	0,0	16,93	-17,10	0,0	1007,51	-19,58	-17,10	16,30	-14,67	0,0	0,00	0,0
2009-02-12 00:00	40	25	84	0,0	16,83	-17,70	0,0	1007,51	-20,17	-17,70	16,20	-15,27	0,0	0,00	0,0
2009-02-12 00:30	40	25	84	0,0	16,83	-17,60	0,0	1007,51	-20,07	-17,60	16,20	-15,17	0,0	0,00	0,0
2009-02-12 01:00	40	25	84	0,0	16,83	-17,60	0,0	1007,51	-20,07	-17,60	16,20	-15,17	0,0	0,00	0,0
2009-02-12 01:30	40	25	84	0,0	16,93	-17,60	0,0	1007,51	-20,07	-17,60	16,30	-15,17	0,0	0,00	0,0
2009-02-12 02:00	40	25	84	0,0	17,03	-17,90	0,0	1007,51	-20,36	-17,90	16,40	-15,47	0,0	0,00	0,0
2009-02-12 02:30	40	25	84	0,0	17,13	-18,10	0,0	1007,51	-20,56	-18,10	16,50	-15,67	0,0	0,00	0,0
2009-02-12 03:00	40	25	84	0,0	17,23	-18,10	0,0	1007,51	-20,56	-18,10	16,60	-15,67	0,0	0,00	0,0
2009-02-12 03:30	43	25	84	0,0	17,23	-17,60	0,0	1007,51	-20,07	-17,60	16,60	-15,17	0,0	0,00	0,0
2009-02-12 04:00	43	25	84	0,0	17,33	-16,90	0,0	1007,51	-19,38	-16,90	16,70	-14,47	0,0	0,00	0,0
2009-02-12 04:30	103	25	84	0,0	17,33	-17,30	0,0	1007,51	-19,78	-17,30	16,70	-14,87	0,0	0,00	0,0
2009-02-12 05:00	117	25	84	0,0	17,43	-17,40	0,0	1007,51	-19,87	-17,40	16,80	-14,97	0,0	0,00	0,0
2009-02-12 05:30	117	25	84	0,0	17,43	-17,20	0,0	1007,51	-19,68	-17,20	16,80	-14,77	0,0	0,00	0,0
2009-02-12 06:00	117	25	84	0,0	17,43	-17,60	0,0	1007,51	-20,07	-17,60	16,80	-15,17	0,0	0,00	0,0
2009-02-12 06:30	117	25	84	0,0	17,33	-17,60	0,0	1007,51	-20,07	-17,60	16,70	-15,17	0,0	0,00	0,0
2009-02-12 07:00	116	25	84	0,0	17,33	-18,30	0,0	1007,51	-20,75	-18,30	16,70	-15,87	0,0	0,00	0,0
2009-02-12 07:30	115	25	84	0,0	17,53	-18,20	0,0	1007,51	-20,66	-18,20	16,90	-15,77	0,0	0,00	0,0
2009-02-12 08:00	115	25	84	0,0	17,73	-18,20	0,0	1007,51	-20,66	-18,20	17,10	-15,77	0,0	0,00	0,0
2009-02-12 08:30	115	25	84	0,0	17,83	-17,40	0,0	1007,51	-19,87	-17,40	17,20	-14,97	0,0	0,00	0,0
2009-02-12 09:00	101	25	84	0,0	17,63	-17,10	0,0	1007,51	-19,58	-17,10	17,00	-14,67	0,0	0,00	0,0
2009-02-12 09:30	101	25	84	0,0	17,43	-16,80	0,0	1007,51	-19,29	-16,80	16,80	-14,37	0,0	0,00	0,0
2009-02-12 10:00	101	25	84	0,0	17,13	-16,40	0,0	1007,51	-18,89	-16,40	16,50	-13,97	0,0	0,00	0,0
2009-02-12 10:30	101	25	84	0,0	16,83	-16,20	0,0	1007,51	-18,70	-16,20	16,20	-13,77	0,0	0,00	0,0

Datum	Vindrikt °	Fukt inne Rh%	Fukt ute Rh%	Vindhast m/s	Temp in °C	Temp ute °C	Nb. Mån mm	Tryck Mbar	Daggp °C	Kyleffekt °C	Vix inne °C	Vix ute °C	Vindby m/s	Korr lufttryck	Nederb./dygn mm
2009-02-12 11:00	101	25	84	0,0	16,73	-15,80	0,0	1008,51	-18,31	-15,80	16,10	-13,37	0,0	0,00	0,0
2009-02-12 11:30	101	25	84	0,0	16,73	-14,40	0,0	1008,51	-16,94	-14,40	16,10	-11,97	0,0	0,00	0,0
2009-02-12 12:00	102	25	84	0,0	16,83	-13,00	0,0	1008,51	-15,57	-13,00	16,20	-10,57	0,0	0,00	0,0
2009-02-12 12:30	105	25	84	0,0	16,73	-12,10	0,0	1008,51	-14,69	-12,10	16,10	-9,67	0,0	0,00	0,0
2009-02-12 13:00	104	25	84	0,0	16,63	-12,20	0,0	1008,51	-14,78	-12,20	16,00	-9,77	0,0	0,00	0,0
2009-02-12 13:30	123	25	84	0,0	16,53	-11,70	0,0	1008,51	-14,30	-11,70	15,90	-9,27	1,4	0,00	0,0
2009-02-12 14:00	147	25	84	0,0	16,53	-11,30	0,0	1008,51	-13,90	-11,30	15,90	-8,87	1,2	0,00	0,0
2009-02-12 14:30	146	25	84	0,0	16,53	-10,59	0,0	1008,51	-13,22	-10,59	15,90	-8,17	2,2	0,00	0,0
2009-02-12 15:00	165	25	84	0,0	16,63	-10,59	0,0	1008,51	-13,22	-10,59	16,00	-8,17	1,4	0,00	0,0
2009-02-12 15:30	164	25	84	0,0	16,83	-10,39	0,0	1008,51	-13,02	-10,39	16,20	-7,97	0,0	0,00	0,0
2009-02-12 16:00	129	25	84	0,0	17,03	-10,19	0,0	1008,51	-12,83	-10,19	16,40	-7,77	1,6	0,00	0,0
2009-02-12 16:30	111	25	84	0,0	17,03	-10,19	0,0	1008,51	-12,83	-10,19	16,40	-7,77	0,0	0,00	0,0
2009-02-12 17:00	105	25	96	0,0	16,93	-10,19	0,0	1008,51	-11,11	-10,19	16,30	-6,81	0,0	0,00	0,0
2009-02-12 17:30	105	25	96	0,0	16,93	-9,99	0,0	1008,51	-10,91	-9,99	16,30	-6,61	0,0	0,00	0,0
2009-02-12 18:00	105	25	97	0,0	16,93	-9,59	0,0	1008,51	-10,38	-9,59	16,30	-6,12	0,0	0,00	0,0
2009-02-12 18:30	18	25	98	0,0	17,03	-9,29	0,0	1008,51	-9,95	-9,29	16,40	-5,74	0,0	0,00	0,0
2009-02-12 19:00	24	25	98	0,0	17,13	-9,59	0,0	1008,51	-10,24	-9,59	16,50	-6,04	0,0	0,00	0,0
2009-02-12 19:30	24	25	98	0,0	17,13	-9,29	0,0	1008,51	-9,95	-9,29	16,50	-5,74	0,0	0,00	0,0
2009-02-12 20:00	24	25	98	0,0	17,13	-9,69	0,0	1009,51	-10,34	-9,69	16,50	-6,14	0,0	0,00	0,0
2009-02-12 20:30	23	25	98	0,0	17,03	-9,79	0,0	1009,51	-10,44	-9,79	16,40	-6,24	0,0	0,00	0,0
2009-02-12 21:00	23	25	100	0,0	16,83	-8,49	0,0	1009,51	-8,88	-8,49	16,20	-4,76	0,0	0,00	0,0
2009-02-12 21:30	18	25	100	0,0	16,83	-8,29	0,0	1009,51	-8,68	-8,29	16,20	-4,56	0,0	0,00	0,0
2009-02-12 22:00	343	25	100	0,0	16,73	-7,69	0,0	1009,51	-8,09	-7,69	16,10	-3,96	2,0	0,00	0,0
2009-02-12 22:30	346	25	100	2,0	16,73	-7,09	0,0	1009,51	-7,49	-7,09	16,10	-3,36	2,8	0,00	0,0
2009-02-12 23:00	351	25	100	0,0	16,73	-8,49	0,0	1009,51	-8,88	-8,49	16,10	-4,76	2,0	0,00	0,0
2009-02-12 23:30	3	25	100	0,0	16,83	-9,19	0,0	1010,51	-9,58	-9,19	16,20	-5,46	0,0	0,00	0,0
2009-02-13 00:00	2	25	100	0,0	16,93	-10,39	0,0	1010,51	-10,78	-10,39	16,30	-6,67	0,0	0,00	0,0
2009-02-13 00:30	3	25	100	0,0	17,03	-10,70	0,0	1010,51	-11,08	-10,70	16,40	-6,97	0,0	0,00	0,0
2009-02-13 01:00	334	25	100	0,0	17,03	-9,39	0,0	1010,51	-9,78	-9,39	16,40	-5,66	1,2	0,00	0,0
2009-02-13 01:30	343	25	100	0,0	17,03	-8,69	0,0	1010,51	-9,08	-8,69	16,40	-4,96	2,4	0,00	0,0
2009-02-13 02:00	344	25	100	0,0	17,03	-8,99	0,0	1011,51	-9,38	-8,99	16,40	-5,26	2,2	0,00	0,0
2009-02-13 02:30	351	25	100	0,0	17,03	-9,39	0,0	1011,51	-9,78	-9,39	16,40	-5,66	1,2	0,00	0,0
2009-02-13 03:00	10	25	100	0,0	17,13	-9,29	0,0	1011,51	-9,68	-9,29	16,50	-5,56	1,2	0,00	0,0
2009-02-13 03:30	2	25	100	0,0	17,23	-9,49	0,0	1011,51	-9,88	-9,49	16,60	-5,76	0,0	0,00	0,0
2009-02-13 04:00	6	25	100	1,2	17,33	-7,99	0,0	1011,51	-8,39	-7,99	16,70	-4,26	2,6	0,00	0,0
2009-02-13 04:30	344	25	100	0,0	17,33	-8,79	0,0	1011,51	-9,18	-8,79	16,70	-5,06	2,0	0,00	0,0
2009-02-13 05:00	4	25	100	0,0	17,43	-8,49	0,0	1011,51	-8,88	-8,49	16,80	-4,76	2,2	0,00	0,0
2009-02-13 05:30	13	25	100	0,0	17,43	-8,99	0,0	1011,51	-9,38	-8,99	16,80	-5,26	1,2	0,00	0,0
2009-02-13 06:00	9	25	100	0,0	17,43	-9,49	0,0	1011,51	-9,88	-9,49	16,80	-5,76	0,0	0,00	0,0
2009-02-13 06:30	8	25	100	0,0	17,43	-9,99	0,0	1011,51	-10,38	-9,99	16,80	-6,26	0,0	0,00	0,0
2009-02-13 07:00	8	25	100	0,0	17,43	-9,79	0,0	1011,51	-10,18	-9,79	16,80	-6,06	0,0	0,00	0,0
2009-02-13 07:30	356	25	100	0,0	17,43	-10,90	0,0	1011,51	-11,28	-10,90	16,80	-7,17	0,0	0,00	0,0
2009-02-13 08:00	6	25	100	0,0	17,43	-10,09	0,0	1012,51	-10,48	-10,09	16,80	-6,36	0,0	0,00	0,0
2009-02-13 08:30	6	25	100	0,0	17,43	-10,09	0,0	1012,51	-10,48	-10,09	16,80	-6,36	0,0	0,00	0,0
2009-02-13 09:00	2	25	100	0,0	17,53	-10,39	0,0	1012,51	-10,78	-10,39	16,90	-6,67	0,0	0,00	0,0
2009-02-13 09:30	2	25	100	0,0	17,53	-10,39	0,0	1012,51	-10,78	-10,39	16,90	-6,67	0,0	0,00	0,0
2009-02-13 10:00	2	25	100	0,0	17,53	-10,19	0,0	1012,51	-10,58	-10,19	16,90	-6,46	0,0	0,00	0,0
2009-02-13 10:30	2	25	100	0,0	17,53	-9,79	0,0	1013,51	-10,18	-9,79	16,90	-6,06	0,0	0,00	0,0
2009-02-13 11:00	1	25	100	0,0	17,43	-8,99	0,0	1013,51	-9,38	-8,99	16,80	-5,26	0,0	0,00	0,0
2009-02-13 11:30	1	25	100	0,0	17,33	-8,49	0,0	1012,51	-8,88	-8,49	16,70	-4,76	0,0	0,00	0,0

Datum	Vindrikt °	Fukt inne Rh%	Fukt ute Rh%	Vindhast m/s	Temp in °C	Temp ute °C	Nb. Mån mm	Tryck Mbar	Daggp °C	Kyleffekt °C	Vix inne °C	Vix ute °C	Vindby m/s	Korr lufttryck	Nederb./dygn mm
2009-02-13 12:00	316	25	100	0,0	17,13	-7,69	0,0	1013,51	-8,09	-7,69	16,50	-3,96	0,0	0,00	0,0
2009-02-13 12:30	335	25	100	0,0	16,93	-6,99	0,0	1013,51	-7,39	-6,99	16,30	-3,26	2,4	0,00	0,0
2009-02-13 13:00	340	25	100	1,6	16,73	-6,39	0,0	1013,51	-6,79	-6,39	16,10	-2,66	2,8	0,00	0,0
2009-02-13 13:30	15	25	100	0,0	16,53	-5,99	0,0	1012,51	-6,39	-5,99	15,90	-2,26	2,8	0,00	0,0
2009-02-13 14:00	351	26	100	0,0	16,33	-5,59	0,0	1013,51	-5,99	-5,59	15,73	-1,86	2,8	0,00	0,0
2009-02-13 14:30	334	26	100	3,5	16,33	-4,69	0,0	1013,51	-5,09	-9,55	15,73	-0,96	3,5	0,00	0,0
2009-02-13 15:00	335	26	100	0,0	16,13	-4,49	0,0	1013,51	-4,89	-4,49	15,53	-0,76	3,1	0,00	0,0
2009-02-13 15:30	333	26	100	0,0	16,03	-4,99	0,0	1013,51	-5,39	-4,99	15,43	-1,26	3,0	0,00	0,0
2009-02-13 16:00	322	26	100	0,0	15,93	-4,99	0,0	1013,51	-5,39	-4,99	15,33	-1,26	1,8	0,00	0,0
2009-02-13 16:30	339	26	100	0,0	15,93	-5,39	0,0	1013,51	-5,79	-5,39	15,33	-1,66	1,4	0,00	0,0
2009-02-13 17:00	346	26	100	0,0	15,93	-5,29	0,0	1013,51	-5,69	-5,29	15,33	-1,56	2,4	0,00	0,0
2009-02-13 17:30	356	26	100	0,0	16,13	-5,29	0,0	1013,51	-5,69	-5,29	15,53	-1,56	0,0	0,00	0,0
2009-02-13 18:00	343	26	100	1,2	16,43	-5,59	0,0	1013,51	-5,99	-5,59	15,83	-1,86	2,2	0,00	0,0
2009-02-13 18:30	356	26	100	0,0	16,63	-5,59	0,0	1013,51	-5,99	-5,59	16,03	-1,86	2,4	0,00	0,0
2009-02-13 19:00	356	26	100	0,0	16,73	-5,89	0,0	1013,51	-6,29	-5,89	16,13	-2,16	0,0	0,00	0,0
2009-02-13 19:30	332	26	100	0,0	16,63	-6,09	0,0	1014,51	-6,49	-6,09	16,03	-2,36	1,8	0,00	0,0
2009-02-13 20:00	332	25	100	0,0	16,53	-6,29	0,0	1014,51	-6,69	-6,29	15,90	-2,56	2,2	0,00	0,0
2009-02-13 20:30	331	26	100	0,0	16,43	-6,69	0,0	1014,51	-7,09	-6,69	15,83	-2,96	0,0	0,00	0,0
2009-02-13 21:00	343	26	100	0,0	16,43	-6,69	0,0	1014,51	-7,09	-6,69	15,83	-2,96	1,8	0,00	0,0
2009-02-13 21:30	351	26	100	0,0	16,53	-6,39	0,0	1014,51	-6,79	-6,39	15,93	-2,66	1,6	0,00	0,0
2009-02-13 22:00	336	26	100	0,0	16,53	-6,69	0,0	1014,51	-7,09	-6,69	15,93	-2,96	1,2	0,00	0,0
2009-02-13 22:30	351	26	100	0,0	16,43	-6,59	0,0	1014,51	-6,99	-6,59	15,83	-2,86	1,8	0,00	0,0
2009-02-13 23:00	343	26	100	0,0	16,33	-6,99	0,0	1014,51	-7,39	-6,99	15,73	-3,26	2,2	0,00	0,0
2009-02-13 23:30	312	26	100	0,0	16,23	-6,69	0,0	1014,51	-7,09	-6,69	15,63	-2,96	2,0	0,00	0,0
2009-02-14 00:00	343	26	100	0,0	16,13	-6,79	0,0	1014,51	-7,19	-6,79	15,53	-3,06	2,0	0,00	0,0
2009-02-14 00:30	339	26	100	0,0	16,13	-6,39	0,0	1015,51	-6,79	-6,39	15,53	-2,66	3,0	0,00	0,0
2009-02-14 01:00	5	26	100	0,0	16,23	-6,79	0,0	1014,51	-7,19	-6,79	15,63	-3,06	1,8	0,00	0,0
2009-02-14 01:30	4	26	100	0,0	16,33	-7,29	0,0	1014,51	-7,69	-7,29	15,73	-3,56	1,4	0,00	0,0
2009-02-14 02:00	329	26	100	0,0	16,53	-7,79	0,0	1014,51	-8,19	-7,79	15,93	-4,06	1,6	0,00	0,0
2009-02-14 02:30	332	26	100	0,0	16,63	-7,49	0,0	1014,51	-7,89	-7,49	16,03	-3,76	1,2	0,00	0,0
2009-02-14 03:00	338	26	100	0,0	16,63	-7,29	0,0	1014,51	-7,69	-7,29	16,03	-3,56	1,4	0,00	0,0
2009-02-14 03:30	338	26	100	0,0	16,63	-8,09	0,0	1014,51	-8,49	-8,09	16,03	-4,36	0,0	0,00	0,0
2009-02-14 04:00	337	26	100	0,0	16,63	-8,19	0,0	1014,51	-8,58	-8,19	16,03	-4,46	0,0	0,00	0,0
2009-02-14 04:30	337	26	100	0,0	16,63	-8,99	0,0	1014,51	-9,38	-8,99	16,03	-5,26	0,0	0,00	0,0
2009-02-14 05:00	337	26	100	0,0	16,63	-8,49	0,0	1014,51	-8,88	-8,49	16,03	-4,76	0,0	0,00	0,0
2009-02-14 05:30	337	26	100	0,0	16,63	-8,99	0,0	1014,51	-9,38	-8,99	16,03	-5,26	0,0	0,00	0,0
2009-02-14 06:00	337	26	100	0,0	16,83	-9,19	0,0	1014,51	-9,58	-9,19	16,23	-5,46	0,0	0,00	0,0
2009-02-14 06:30	336	26	100	0,0	17,13	-8,69	0,0	1014,51	-9,08	-8,69	16,53	-4,96	0,0	0,00	0,0
2009-02-14 07:00	337	26	100	0,0	17,23	-8,09	0,0	1014,51	-8,49	-8,09	16,63	-4,36	0,0	0,00	0,0
2009-02-14 07:30	342	26	100	0,0	17,33	-8,19	0,0	1014,51	-8,58	-8,19	16,73	-4,46	0,0	0,00	0,0
2009-02-14 08:00	351	26	100	0,0	17,23	-7,29	0,0	1014,51	-7,69	-7,29	16,63	-3,56	1,4	0,00	0,0
2009-02-14 08:30	345	26	100	0,0	17,23	-7,39	0,0	1014,51	-7,79	-7,39	16,63	-3,66	1,4	0,00	0,0
2009-02-14 09:00	345	26	100	0,0	17,13	-7,99	0,0	1014,51	-8,39	-7,99	16,53	-4,26	0,0	0,00	0,0
2009-02-14 09:30	345	26	100	0,0	17,13	-7,59	0,0	1014,51	-7,99	-7,59	16,53	-3,86	0,0	0,00	0,0
2009-02-14 10:00	346	26	100	0,0	17,13	-7,69	0,0	1014,51	-8,09	-7,69	16,53	-3,96	0,0	0,00	0,0
2009-02-14 10:30	346	26	100	0,0	17,23	-7,29	0,0	1014,51	-7,69	-7,29	16,63	-3,56	0,0	0,00	0,0
2009-02-14 11:00	346	26	100	0,0	17,33	-6,39	0,0	1014,51	-6,79	-6,39	16,73	-2,66	0,0	0,00	0,0
2009-02-14 11:30	343	26	100	0,0	17,33	-5,49	0,0	1014,51	-5,89	-5,49	16,73	-1,76	1,2	0,00	0,0
2009-02-14 12:00	333	26	100	0,0	17,23	-4,69	0,0	1014,51	-5,09	-4,69	16,63	-0,96	2,2	0,00	0,0
2009-02-14 12:30	351	26	100	0,0	17,03	-4,49	0,0	1014,51	-4,89	-4,49	16,43	-0,76	1,4	0,00	0,0



Datum	Vindrikt °	Fukt inne Rh%	Fukt ute Rh%	Vindhast m/s	Temp in °C	Temp ute °C	Nb. Mån mm	Tryck Mbar	Daggp °C	Kyleffekt °C	Vix inne °C	Vix ute °C	Vindby m/s	Korr lufttryck	Nederb./dygn mm
2009-02-14 13:00	4	26	100	1,2	16,83	-3,99	0,0	1014,51	-4,40	-3,99	16,23	-0,26	1,2	0,00	0,0
2009-02-14 13:30	331	26	100	0,0	16,73	-3,79	0,0	1014,51	-4,20	-3,79	16,13	-0,06	1,6	0,00	0,0
2009-02-14 14:00	331	26	100	0,0	16,53	-3,79	0,0	1014,51	-4,20	-3,79	15,93	-0,06	1,2	0,00	0,0
2009-02-14 14:30	356	26	100	0,0	16,53	-3,69	0,0	1014,51	-4,10	-3,69	15,93	0,04	1,4	0,00	0,0
2009-02-14 15:00	340	26	96	1,2	16,53	-3,59	0,0	1014,51	-4,56	-3,59	15,93	-0,20	2,4	0,00	0,0
2009-02-14 15:30	333	26	96	0,0	16,63	-3,79	0,0	1015,51	-4,75	-3,79	16,03	-0,40	2,6	0,00	0,0
2009-02-14 16:00	333	26	96	0,0	16,73	-4,39	0,0	1014,51	-5,35	-4,39	16,13	-1,00	2,0	0,00	0,0
2009-02-14 16:30	339	26	97	0,0	16,73	-5,29	0,0	1015,51	-6,10	-5,29	16,13	-1,82	0,0	0,00	0,0
2009-02-14 17:00	333	26	98	0,0	16,63	-5,69	0,0	1015,51	-6,36	-5,69	16,03	-2,13	1,8	0,00	0,0
2009-02-14 17:30	345	26	99	0,0	16,53	-5,69	0,0	1015,51	-6,23	-5,69	15,93	-2,05	1,8	0,00	0,0
2009-02-14 18:00	340	26	98	0,0	16,43	-5,99	0,0	1015,51	-6,66	-5,99	15,83	-2,43	1,8	0,00	0,0
2009-02-14 18:30	329	26	98	0,0	16,53	-6,59	0,0	1015,51	-7,26	-6,59	15,93	-3,04	0,0	0,00	0,0
2009-02-14 19:00	339	26	99	1,2	16,63	-6,59	0,0	1015,51	-7,12	-6,59	16,03	-2,95	2,8	0,00	0,0
2009-02-14 19:30	339	26	98	0,0	16,83	-6,89	0,0	1015,51	-7,56	-6,89	16,23	-3,34	2,6	0,00	0,0
2009-02-14 20:00	338	26	97	0,0	16,83	-7,29	0,0	1015,51	-8,09	-7,29	16,23	-3,82	0,0	0,00	0,0
2009-02-14 20:30	338	26	98	0,0	16,83	-7,69	0,0	1015,51	-8,35	-7,69	16,23	-4,14	0,0	0,00	0,0
2009-02-14 21:00	356	26	98	0,0	16,73	-7,99	0,0	1015,51	-8,65	-7,99	16,13	-4,44	1,2	0,00	0,0
2009-02-14 21:30	351	26	98	0,0	16,53	-8,19	0,0	1015,51	-8,85	-8,19	15,93	-4,64	1,4	0,00	0,0
2009-02-14 22:00	356	26	97	0,0	16,43	-6,99	0,0	1015,51	-7,79	-6,99	15,83	-3,52	2,4	0,00	0,0
2009-02-14 22:30	356	26	96	0,0	16,33	-7,79	0,0	1015,51	-8,73	-7,79	15,73	-4,41	0,0	0,00	0,0
2009-02-14 23:00	356	26	96	0,0	16,33	-8,09	0,0	1015,51	-9,02	-8,09	15,73	-4,71	0,0	0,00	0,0
2009-02-14 23:30	5	26	97	0,0	16,43	-7,29	0,0	1015,51	-8,09	-7,29	15,83	-3,82	2,0	0,00	0,0
2009-02-15 00:00	2	26	97	0,0	16,53	-7,59	0,0	1015,51	-8,39	-7,59	15,93	-4,12	1,8	0,00	0,0
2009-02-15 00:30	338	26	97	0,0	16,63	-7,99	0,0	1015,51	-8,79	-7,99	16,03	-4,52	2,2	0,00	0,0
2009-02-15 01:00	3	26	98	0,0	16,63	-8,39	0,0	1015,51	-9,05	-8,39	16,03	-4,84	2,4	0,00	0,0
2009-02-15 01:30	3	26	99	0,0	16,73	-8,49	0,0	1015,51	-9,02	-8,49	16,13	-4,85	1,8	0,00	0,0
2009-02-15 02:00	3	26	99	0,0	16,83	-8,69	0,0	1015,51	-9,22	-8,69	16,23	-5,05	2,0	0,00	0,0
2009-02-15 02:30	5	26	99	0,0	16,83	-8,69	0,0	1015,51	-9,22	-8,69	16,23	-5,05	2,0	0,00	0,0
2009-02-15 03:00	4	26	98	0,0	16,93	-9,19	0,0	1015,51	-9,85	-9,19	16,33	-5,64	1,2	0,00	0,0
2009-02-15 03:30	3	26	99	0,0	16,93	-9,49	0,0	1015,51	-10,01	-9,49	16,33	-5,85	1,2	0,00	0,0
2009-02-15 04:00	3	26	98	0,0	16,93	-9,79	0,0	1015,51	-10,44	-9,79	16,33	-6,24	1,2	0,00	0,0
2009-02-15 04:30	0	26	98	0,0	17,03	-10,09	0,0	1015,51	-10,74	-10,09	16,43	-6,54	1,2	0,00	0,0
2009-02-15 05:00	356	26	99	0,0	17,13	-11,00	0,0	1015,51	-11,51	-11,00	16,53	-7,35	0,0	0,00	0,0
2009-02-15 05:30	356	26	99	0,0	17,23	-10,80	0,0	1015,51	-11,31	-10,80	16,63	-7,15	0,0	0,00	0,0
2009-02-15 06:00	356	26	100	0,0	17,33	-9,89	0,0	1015,51	-10,28	-9,89	16,73	-6,16	1,2	0,00	0,0
2009-02-15 06:30	356	26	100	0,0	17,33	-9,89	0,0	1015,51	-10,28	-9,89	16,73	-6,16	0,0	0,00	0,0
2009-02-15 07:00	356	26	100	0,0	17,33	-9,89	0,0	1015,51	-10,28	-9,89	16,73	-6,16	0,0	0,00	0,0
2009-02-15 07:30	356	26	100	0,0	17,43	-10,70	0,0	1015,51	-11,08	-10,70	16,83	-6,97	0,0	0,00	0,0
2009-02-15 08:00	356	26	100	0,0	17,43	-12,10	0,0	1015,51	-12,48	-12,10	16,83	-8,37	0,0	0,00	0,0
2009-02-15 08:30	356	26	100	0,0	17,43	-12,10	0,0	1015,51	-12,48	-12,10	16,83	-8,37	0,0	0,00	0,0
2009-02-15 09:00	356	26	100	0,0	17,43	-12,10	0,0	1015,51	-12,48	-12,10	16,83	-8,37	0,0	0,00	0,0
2009-02-15 09:30	356	26	100	0,0	17,43	-11,20	0,0	1015,51	-11,58	-11,20	16,83	-7,47	0,0	0,00	0,0
2009-02-15 10:00	356	26	100	0,0	17,43	-10,59	0,0	1015,51	-10,98	-10,59	16,83	-6,87	0,0	0,00	0,0
2009-02-15 10:30	356	26	100	0,0	17,43	-10,09	0,0	1015,51	-10,48	-10,09	16,83	-6,36	0,0	0,00	0,0
2009-02-15 11:00	356	26	100	0,0	17,33	-9,59	0,0	1015,51	-9,98	-9,59	16,73	-5,86	0,0	0,00	0,0
2009-02-15 11:30	356	26	100	0,0	17,13	-9,29	0,0	1015,51	-9,68	-9,29	16,53	-5,56	0,0	0,00	0,0
2009-02-15 12:00	356	26	100	0,0	16,93	-8,49	0,0	1015,51	-8,88	-8,49	16,33	-4,76	0,0	0,00	0,0
2009-02-15 12:30	356	26	100	0,0	16,83	-7,99	0,0	1015,51	-8,39	-7,99	16,23	-4,26	0,0	0,00	0,0
2009-02-15 13:00	356	26	100	0,0	16,63	-6,89	0,0	1015,51	-7,29	-6,89	16,03	-3,16	0,0	0,00	0,0
2009-02-15 13:30	73	26	98	0,0	16,53	-6,49	0,0	1015,51	-7,16	-6,49	15,93	-2,94	0,0	0,00	0,0

Datum	Vindrikt °	Fukt inne Rh%	Fukt ute Rh%	Vindhast m/s	Temp in °C	Temp ute °C	Nb. Mån mm	Tryck Mbar	Daggp °C	Kyleffekt °C	Vix inne °C	Vix ute °C	Vindby m/s	Korr lufttryck	Nederb./dygn mm
2009-02-15 14:00	89	26	96	0,0	16,53	-6,49	0,0	1015,51	-7,44	-6,49	15,93	-3,11	0,0	0,00	0,0
2009-02-15 14:30	126	26	95	0,0	16,43	-6,89	0,6	1015,51	-7,97	-6,89	15,83	-3,59	1,4	0,60	0,6
2009-02-15 15:00	126	26	95	0,0	16,33	-7,09	0,6	1015,51	-8,17	-7,09	15,73	-3,79	0,0	0,60	0,6
2009-02-15 15:30	126	26	94	0,0	16,33	-7,19	0,6	1015,51	-8,41	-7,19	15,73	-3,97	0,0	0,00	0,6
2009-02-15 16:00	105	26	94	0,0	16,23	-7,49	0,6	1015,51	-8,71	-7,49	15,63	-4,27	1,2	0,00	0,6
2009-02-15 16:30	104	26	94	0,0	16,13	-8,19	0,6	1015,51	-9,40	-8,19	15,53	-4,97	0,0	0,00	0,6
2009-02-15 17:00	104	26	93	0,0	15,93	-9,89	0,6	1015,51	-11,22	-9,89	15,33	-6,76	0,0	0,00	0,6
2009-02-15 17:30	92	26	93	0,0	15,93	-10,39	3,6	1015,51	-11,72	-10,39	15,33	-7,26	0,0	3,00	3,6
2009-02-15 18:00	90	26	93	0,0	15,93	-11,20	3,6	1015,51	-12,51	-11,20	15,33	-8,06	0,0	3,00	3,6
2009-02-15 18:30	90	26	93	0,0	16,03	-11,40	3,6	1015,51	-12,71	-11,40	15,43	-8,26	0,0	0,00	3,6
2009-02-15 19:00	89	26	93	0,0	16,33	-11,60	3,6	1015,51	-12,90	-11,60	15,73	-8,46	0,0	0,00	3,6
2009-02-15 19:30	87	26	93	0,0	16,53	-11,90	3,6	1016,51	-13,20	-11,90	15,93	-8,76	0,0	0,00	3,6
2009-02-15 20:00	83	26	93	0,0	16,63	-10,80	3,6	1015,51	-12,11	-10,80	16,03	-7,66	0,0	0,00	3,6
2009-02-15 20:30	96	26	93	1,4	16,53	-10,59	3,6	1016,51	-11,92	-10,59	15,93	-7,46	1,4	0,00	3,6
2009-02-15 21:00	98	26	100	1,2	16,43	-9,99	3,6	1016,51	-10,38	-9,99	15,83	-6,26	2,0	0,00	3,6
2009-02-15 21:30	104	26	100	0,0	16,43	-10,09	3,6	1016,51	-10,48	-10,09	15,83	-6,36	2,2	0,00	3,6
2009-02-15 22:00	99	26	100	0,0	16,53	-10,19	3,6	1016,51	-10,58	-10,19	15,93	-6,46	1,4	0,00	3,6
2009-02-15 22:30	97	26	100	0,0	16,63	-10,29	3,6	1016,51	-10,68	-10,29	16,03	-6,57	1,6	0,00	3,6
2009-02-15 23:00	96	26	100	0,0	16,83	-10,70	3,6	1016,51	-11,08	-10,70	16,23	-6,97	1,6	0,00	3,6
2009-02-15 23:30	81	26	100	0,0	17,03	-11,10	3,6	1016,51	-11,48	-11,10	16,43	-7,37	1,4	0,00	3,6
2009-02-16 00:00	80	26	100	0,0	17,13	-12,00	3,6	1016,51	-12,38	-12,00	16,53	-8,27	0,0	0,00	0,0
2009-02-16 00:30	84	26	100	0,0	17,13	-13,40	3,6	1016,51	-13,77	-13,40	16,53	-9,67	0,0	0,00	0,0
2009-02-16 01:00	83	26	100	0,0	17,13	-13,60	3,6	1016,51	-13,97	-13,60	16,53	-9,87	0,0	0,00	0,0
2009-02-16 01:30	138	26	100	0,0	17,13	-13,90	3,6	1016,51	-14,27	-13,90	16,53	-10,17	0,0	0,00	0,0
2009-02-16 02:00	114	26	100	0,0	17,13	-14,10	3,6	1016,51	-14,47	-14,10	16,53	-10,37	0,0	0,00	0,0
2009-02-16 02:30	117	26	100	0,0	17,13	-13,90	3,6	1016,51	-14,27	-13,90	16,53	-10,17	0,0	0,00	0,0
2009-02-16 03:00	113	26	100	0,0	17,23	-14,00	3,6	1016,51	-14,37	-14,00	16,63	-10,27	2,8	0,00	0,0
2009-02-16 03:30	107	26	100	0,0	17,23	-13,40	3,6	1016,51	-13,77	-13,40	16,63	-9,67	0,0	0,00	0,0
2009-02-16 04:00	107	26	100	0,0	17,33	-13,10	3,6	1016,51	-13,47	-13,10	16,73	-9,37	0,0	0,00	0,0
2009-02-16 04:30	103	26	100	0,0	17,33	-12,70	3,6	1016,51	-13,07	-12,70	16,73	-8,97	0,0	0,00	0,0
2009-02-16 05:00	97	26	100	0,0	17,33	-11,90	3,6	1016,51	-12,28	-11,90	16,73	-8,17	0,0	0,00	0,0
2009-02-16 05:30	101	26	100	0,0	17,33	-12,00	3,6	1016,51	-12,38	-12,00	16,73	-8,27	1,4	0,00	0,0
2009-02-16 06:00	93	26	100	0,0	17,33	-12,30	3,6	1016,51	-12,67	-12,30	16,73	-8,57	1,2	0,00	0,0
2009-02-16 06:30	90	26	100	0,0	17,33	-12,30	3,6	1016,51	-12,67	-12,30	16,73	-8,57	0,0	0,00	0,0
2009-02-16 07:00	111	26	100	0,0	17,33	-12,40	3,6	1017,52	-12,77	-12,40	16,73	-8,67	0,0	0,00	0,0
2009-02-16 07:30	110	26	100	0,0	17,33	-12,50	3,6	1017,52	-12,87	-12,50	16,73	-8,77	0,0	0,00	0,0
2009-02-16 08:00	117	26	100	0,0	17,33	-12,30	3,6	1017,52	-12,67	-12,30	16,73	-8,57	1,2	0,00	0,0
2009-02-16 08:30	100	26	100	0,0	17,43	-12,20	3,6	1017,52	-12,58	-12,20	16,83	-8,47	1,6	0,00	0,0
2009-02-16 09:00	100	26	100	0,0	17,43	-11,90	3,6	1018,52	-12,28	-11,90	16,83	-8,17	0,0	0,00	0,0
2009-02-16 09:30	96	26	100	0,0	17,53	-11,50	3,6	1018,52	-11,88	-11,50	16,93	-7,77	0,0	0,00	0,0
2009-02-16 10:00	96	25	100	0,0	17,53	-11,20	3,6	1018,52	-11,58	-11,20	16,90	-7,47	0,0	0,00	0,0
2009-02-16 10:30	95	25	100	0,0	17,63	-10,90	3,6	1018,52	-11,28	-10,90	17,00	-7,17	0,0	0,00	0,0
2009-02-16 11:00	108	25	100	0,0	17,63	-10,80	4,8	1018,52	-11,18	-10,80	17,00	-7,07	0,0	1,20	1,2
2009-02-16 11:30	104	25	100	0,0	17,63	-10,70	4,8	1018,52	-11,08	-10,70	17,00	-6,97	0,0	1,20	1,2
2009-02-16 12:00	104	25	100	0,0	17,63	-10,19	4,8	1018,52	-10,58	-10,19	17,00	-6,46	1,2	0,00	1,2
2009-02-16 12:30	117	25	100	0,0	17,63	-9,69	4,8	1018,52	-10,08	-9,69	17,00	-5,96	1,4	0,00	1,2
2009-02-16 13:00	117	25	100	0,0	17,63	-9,69	4,8	1018,52	-10,08	-9,69	17,00	-5,96	1,6	0,00	1,2
2009-02-16 13:30	126	25	100	0,0	17,53	-9,49	4,8	1018,52	-9,88	-9,49	16,90	-5,76	0,0	0,00	1,2
2009-02-16 14:00	123	26	100	0,0	17,43	-9,59	4,8	1018,52	-9,98	-9,59	16,83	-5,86	0,0	0,00	1,2
2009-02-16 14:30	124	26	100	0,0	17,33	-9,79	4,8	1018,52	-10,18	-9,79	16,73	-6,06	1,4	0,00	1,2

Datum	Vindrikt °	Fukt inne Rh%	Fukt ute Rh%	Vindhast m/s	Temp in °C	Temp ute °C	Nb. Mån mm	Tryck Mbar	Daggp °C	Kyleffekt °C	Vix inne °C	Vix ute °C	Vindby m/s	Korr lufttryck	Nederb./dygn mm
2009-02-16 15:00	104	26	100	0,0	17,33	-9,89	4,8	1018,52	-10,28	-9,89	16,73	-6,16	1,4	0,00	1,2
2009-02-16 15:30	113	26	98	0,0	17,23	-10,09	7,8	1018,52	-10,74	-10,09	16,63	-6,54	1,4	3,00	4,2
2009-02-16 16:00	105	26	98	0,0	17,23	-10,19	7,8	1018,52	-10,84	-10,19	16,63	-6,64	0,0	3,00	4,2
2009-02-16 16:30	102	26	98	0,0	17,23	-10,19	7,8	1018,52	-10,84	-10,19	16,63	-6,64	0,0	0,00	4,2
2009-02-16 17:00	104	26	98	0,0	17,33	-10,19	7,8	1019,52	-10,84	-10,19	16,73	-6,64	0,0	0,00	4,2
2009-02-16 17:30	100	26	98	0,0	17,33	-10,29	7,8	1019,52	-10,94	-10,29	16,73	-6,74	0,0	0,00	4,2
2009-02-16 18:00	97	26	98	0,0	17,43	-10,29	7,8	1019,52	-10,94	-10,29	16,83	-6,74	1,2	0,00	4,2
2009-02-16 18:30	86	26	98	0,0	17,43	-10,39	7,8	1019,52	-11,04	-10,39	16,83	-6,84	1,2	0,00	4,2
2009-02-16 19:00	98	26	98	0,0	17,43	-10,70	7,8	1019,52	-11,34	-10,70	16,83	-7,14	1,2	0,00	4,2
2009-02-16 19:30	109	26	98	0,0	17,33	-11,40	7,8	1020,52	-12,04	-11,40	16,73	-7,84	1,6	0,00	4,2
2009-02-16 20:00	99	26	98	0,0	17,23	-11,80	7,8	1020,52	-12,43	-11,80	16,63	-8,24	1,4	0,00	4,2
2009-02-16 20:30	100	26	98	0,0	17,23	-12,00	7,8	1020,52	-12,63	-12,00	16,63	-8,44	1,6	0,00	4,2
2009-02-16 21:00	103	26	98	0,0	17,23	-12,50	7,8	1020,52	-13,13	-12,50	16,63	-8,94	2,4	0,00	4,2
2009-02-16 21:30	114	26	98	0,0	17,23	-12,90	7,8	1020,52	-13,53	-12,90	16,63	-9,34	1,2	0,00	4,2
2009-02-16 22:00	102	26	98	0,0	17,23	-12,80	7,8	1021,52	-13,43	-12,80	16,63	-9,24	0,0	0,00	4,2
2009-02-16 22:30	111	26	98	0,0	17,23	-12,90	7,8	1021,52	-13,53	-12,90	16,63	-9,34	1,6	0,00	4,2
2009-02-16 23:00	118	26	98	0,0	17,23	-13,10	7,8	1021,52	-13,73	-13,10	16,63	-9,54	1,8	0,00	4,2
2009-02-16 23:30	104	26	98	0,0	17,23	-13,10	7,8	1021,52	-13,73	-13,10	16,63	-9,54	0,0	0,00	4,2
2009-02-17 00:00	129	26	98	0,0	17,23	-13,40	7,8	1021,52	-14,03	-13,40	16,63	-9,84	1,4	0,00	0,0
2009-02-17 00:30	106	26	98	0,0	17,33	-13,50	7,8	1021,52	-14,13	-13,50	16,73	-9,94	0,0	0,00	0,0
2009-02-17 01:00	105	26	98	0,0	17,33	-13,70	7,8	1021,52	-14,33	-13,70	16,73	-10,14	1,4	0,00	0,0
2009-02-17 01:30	104	26	98	0,0	17,43	-13,90	7,8	1021,52	-14,52	-13,90	16,83	-10,34	0,0	0,00	0,0
2009-02-17 02:00	101	26	98	0,0	17,43	-14,00	7,8	1021,52	-14,62	-14,00	16,83	-10,44	1,2	0,00	0,0
2009-02-17 02:30	104	25	98	0,0	17,53	-14,10	7,8	1021,52	-14,72	-14,10	16,90	-10,54	0,0	0,00	0,0
2009-02-17 03:00	113	25	98	0,0	17,53	-14,40	7,8	1021,52	-15,02	-14,40	16,90	-10,84	0,0	0,00	0,0
2009-02-17 03:30	116	25	98	0,0	17,63	-14,50	7,8	1021,52	-15,12	-14,50	17,00	-10,94	0,0	0,00	0,0
2009-02-17 04:00	88	25	98	0,0	17,63	-14,80	7,8	1021,52	-15,42	-14,80	17,00	-11,24	2,2	0,00	0,0
2009-02-17 04:30	108	25	98	0,0	17,63	-15,10	7,8	1021,52	-15,72	-15,10	17,00	-11,54	0,0	0,00	0,0
2009-02-17 05:00	97	25	98	0,0	17,63	-15,50	7,8	1021,52	-16,12	-15,50	17,00	-11,94	0,0	0,00	0,0
2009-02-17 05:30	99	25	98	0,0	17,63	-15,70	7,8	1021,52	-16,32	-15,70	17,00	-12,14	1,2	0,00	0,0
2009-02-17 06:00	113	25	98	0,0	17,63	-16,00	7,8	1021,52	-16,62	-16,00	17,00	-12,44	0,0	0,00	0,0
2009-02-17 06:30	89	25	98	0,0	17,63	-16,10	7,8	1021,52	-16,71	-16,10	17,00	-12,54	0,0	0,00	0,0
2009-02-17 07:00	103	25	98	0,0	17,53	-16,70	9,6	1021,52	-17,31	-16,70	16,90	-13,14	0,0	1,80	1,8
2009-02-17 07:30	113	25	98	0,0	17,53	-17,20	9,6	1021,52	-17,81	-17,20	16,90	-13,64	0,0	1,80	1,8
2009-02-17 08:00	109	25	98	0,0	17,53	-17,60	9,6	1021,52	-18,21	-17,60	16,90	-14,04	1,6	0,00	1,8
2009-02-17 08:30	102	25	98	0,0	17,63	-17,70	9,6	1021,52	-18,31	-17,70	17,00	-14,14	1,4	0,00	1,8
2009-02-17 09:00	101	25	98	0,0	17,53	-18,10	9,6	1021,52	-18,71	-18,10	16,90	-14,54	1,2	0,00	1,8
2009-02-17 09:30	110	25	98	0,0	17,43	-18,10	9,6	1021,52	-18,71	-18,10	16,80	-14,54	0,0	0,00	1,8
2009-02-17 10:00	94	25	98	0,0	17,33	-17,50	9,6	1021,52	-18,11	-17,50	16,70	-13,94	1,2	0,00	1,8
2009-02-17 10:30	93	25	98	0,0	17,13	-17,00	9,6	1021,52	-17,61	-17,00	16,50	-13,44	0,0	0,00	1,8
2009-02-17 11:00	109	25	98	0,0	17,13	-16,00	9,6	1021,52	-16,62	-16,00	16,50	-12,44	2,4	0,00	1,8
2009-02-17 11:30	115	25	98	0,0	17,03	-15,30	9,6	1021,52	-15,92	-15,30	16,40	-11,74	2,6	0,00	1,8
2009-02-17 12:00	97	25	98	0,0	17,03	-14,50	9,6	1021,52	-15,12	-14,50	16,40	-10,94	2,4	0,00	1,8
2009-02-17 12:30	123	25	98	0,0	16,93	-14,00	9,6	1020,52	-14,62	-14,00	16,30	-10,44	2,8	0,00	1,8
2009-02-17 13:00	128	25	98	0,0	16,83	-13,80	9,6	1020,52	-14,43	-13,80	16,20	-10,24	2,6	0,00	1,8
2009-02-17 13:30	109	25	98	1,2	16,63	-13,70	9,6	1020,52	-14,33	-13,70	16,00	-10,14	2,6	0,00	1,8
2009-02-17 14:00	135	26	98	1,4	16,53	-13,50	10,8	1019,52	-14,13	-13,50	15,93	-9,94	3,7	1,20	3,0
2009-02-17 14:30	130	26	98	0,0	16,33	-13,20	10,8	1019,52	-13,83	-13,20	15,73	-9,64	3,1	1,20	3,0
2009-02-17 15:00	113	26	98	0,0	16,23	-13,20	10,8	1019,52	-13,83	-13,20	15,63	-9,64	2,8	0,00	3,0
2009-02-17 15:30	83	26	98	0,0	16,13	-13,10	10,8	1019,52	-13,73	-13,10	15,53	-9,54	1,8	0,00	3,0

Datum	Vindrikt °	Fukt inne Rh%	Fukt ute Rh%	Vindhast m/s	Temp in °C	Temp ute °C	Nb. Mån mm	Tryck Mbar	Daggp °C	Kyleffekt °C	Vix inne °C	Vix ute °C	Vindby m/s	Korr lufttryck	Nederb./dygn mm
2009-02-17 16:00	106	25	98	0,0	16,03	-13,40	10,8	1019,52	-14,03	-13,40	15,40	-9,84	2,2	0,00	3,0
2009-02-17 16:30	2	25	98	0,0	15,93	-15,20	10,8	1019,52	-15,82	-15,20	15,30	-11,64	1,2	0,00	3,0
2009-02-17 17:00	328	26	98	0,0	15,93	-16,50	10,8	1020,52	-17,11	-16,50	15,33	-12,94	1,4	0,00	3,0
2009-02-17 17:30	245	26	98	0,0	16,13	-16,70	10,8	1020,52	-17,31	-16,70	15,53	-13,14	1,2	0,00	3,0
2009-02-17 18:00	254	26	98	0,0	16,43	-16,90	10,8	1020,52	-17,51	-16,90	15,83	-13,34	1,6	0,00	3,0
2009-02-17 18:30	170	25	98	0,0	16,73	-17,30	10,8	1020,52	-17,91	-17,30	16,10	-13,74	0,0	0,00	3,0
2009-02-17 19:00	127	25	98	0,0	16,83	-17,60	10,8	1020,52	-18,21	-17,60	16,20	-14,04	0,0	0,00	3,0
2009-02-17 19:30	161	25	98	0,0	16,83	-17,60	10,8	1020,52	-18,21	-17,60	16,20	-14,04	0,0	0,00	3,0
2009-02-17 20:00	167	25	98	0,0	16,63	-17,10	10,8	1020,52	-17,71	-17,10	16,00	-13,54	0,0	0,00	3,0
2009-02-17 20:30	170	25	98	0,0	16,53	-17,10	10,8	1021,52	-17,71	-17,10	15,90	-13,54	0,0	0,00	3,0
2009-02-17 21:00	102	25	98	0,0	16,63	-16,10	10,8	1020,52	-16,71	-16,10	16,00	-12,54	0,0	0,00	3,0
2009-02-17 21:30	92	25	98	0,0	16,73	-15,20	10,8	1020,52	-15,82	-15,20	16,10	-11,64	1,6	0,00	3,0
2009-02-17 22:00	117	25	98	0,0	16,83	-14,70	10,8	1021,52	-15,32	-14,70	16,20	-11,14	0,0	0,00	3,0
2009-02-17 22:30	79	25	98	0,0	16,93	-14,60	10,8	1021,52	-15,22	-14,60	16,30	-11,04	1,4	0,00	3,0
2009-02-17 23:00	79	25	98	0,0	16,83	-14,40	10,8	1021,52	-15,02	-14,40	16,20	-10,84	1,8	0,00	3,0
2009-02-17 23:30	78	25	98	0,0	16,73	-14,40	10,8	1021,52	-15,02	-14,40	16,10	-10,84	0,0	0,00	3,0
2009-02-18 00:00	117	25	98	0,0	16,73	-14,30	10,8	1021,52	-14,92	-14,30	16,10	-10,74	1,6	0,00	0,0
2009-02-18 00:30	96	25	98	0,0	16,83	-14,30	10,8	1021,52	-14,92	-14,30	16,20	-10,74	0,0	0,00	0,0
2009-02-18 01:00	98	25	98	0,0	17,13	-14,20	10,8	1021,52	-14,82	-14,20	16,50	-10,64	2,2	0,00	0,0
2009-02-18 01:30	115	25	98	0,0	17,23	-14,10	10,8	1021,52	-14,72	-14,10	16,60	-10,54	1,8	0,00	0,0
2009-02-18 02:00	119	25	98	0,0	17,33	-14,10	10,8	1021,52	-14,72	-14,10	16,70	-10,54	2,6	0,00	0,0
2009-02-18 02:30	115	25	98	0,0	17,33	-14,10	10,8	1021,52	-14,72	-14,10	16,70	-10,54	1,8	0,00	0,0
2009-02-18 03:00	107	25	98	0,0	17,23	-14,00	10,8	1021,52	-14,62	-14,00	16,60	-10,44	1,4	0,00	0,0
2009-02-18 03:30	111	25	98	0,0	17,23	-13,90	10,8	1021,52	-14,52	-13,90	16,60	-10,34	2,2	0,00	0,0
2009-02-18 04:00	119	25	98	0,0	17,23	-13,80	10,8	1021,52	-14,43	-13,80	16,60	-10,24	2,0	0,00	0,0
2009-02-18 04:30	89	25	98	0,0	17,23	-13,70	10,8	1021,52	-14,33	-13,70	16,60	-10,14	1,8	0,00	0,0
2009-02-18 05:00	83	25	98	0,0	17,33	-13,60	10,8	1021,52	-14,23	-13,60	16,70	-10,04	0,0	0,00	0,0
2009-02-18 05:30	109	25	98	0,0	17,33	-13,60	10,8	1021,52	-14,23	-13,60	16,70	-10,04	1,2	0,00	0,0
2009-02-18 06:00	87	25	98	0,0	17,33	-13,60	12,0	1021,52	-14,23	-13,60	16,70	-10,04	0,0	1,20	1,2
2009-02-18 06:30	83	25	98	0,0	17,33	-13,50	12,0	1021,52	-14,13	-13,50	16,70	-9,94	0,0	1,20	1,2
2009-02-18 07:00	87	25	98	0,0	17,33	-13,40	12,0	1021,52	-14,03	-13,40	16,70	-9,84	0,0	0,00	1,2
2009-02-18 07:30	92	25	98	0,0	17,43	-13,40	12,0	1022,52	-14,03	-13,40	16,80	-9,84	0,0	0,00	1,2
2009-02-18 08:00	86	25	98	0,0	17,53	-13,40	12,0	1022,52	-14,03	-13,40	16,90	-9,84	0,0	0,00	1,2
2009-02-18 08:30	92	25	98	0,0	17,43	-13,30	12,0	1022,52	-13,93	-13,30	16,80	-9,74	0,0	0,00	1,2
2009-02-18 09:00	90	25	98	0,0	17,23	-13,10	12,0	1022,52	-13,73	-13,10	16,60	-9,54	0,0	0,00	1,2
2009-02-18 09:30	109	25	98	0,0	17,03	-13,00	12,0	1022,52	-13,63	-13,00	16,40	-9,44	1,6	0,00	1,2
2009-02-18 10:00	100	25	98	0,0	17,03	-12,70	12,0	1022,52	-13,33	-12,70	16,40	-9,14	1,8	0,00	1,2
2009-02-18 10:30	79	25	98	0,0	17,13	-12,30	12,0	1022,52	-12,93	-12,30	16,50	-8,74	1,2	0,00	1,2
2009-02-18 11:00	100	25	98	0,0	17,23	-12,00	12,0	1022,52	-12,63	-12,00	16,60	-8,44	1,2	0,00	1,2
2009-02-18 11:30	96	25	98	0,0	17,23	-11,60	12,0	1022,52	-12,24	-11,60	16,60	-8,04	1,4	0,00	1,2
2009-02-18 12:00	91	25	98	0,0	17,03	-11,30	12,0	1022,52	-11,94	-11,30	16,40	-7,74	1,8	0,00	1,2
2009-02-18 12:30	95	25	98	0,0	16,93	-11,00	13,2	1022,52	-11,64	-11,00	16,30	-7,44	0,0	1,20	2,4
2009-02-18 13:00	115	25	98	0,0	16,83	-10,70	13,2	1022,52	-11,34	-10,70	16,20	-7,14	2,4	1,20	2,4
2009-02-18 13:30	117	25	98	0,0	16,83	-10,59	13,2	1022,52	-11,24	-10,59	16,20	-7,04	1,6	0,00	2,4
2009-02-18 14:00	100	25	98	0,0	17,03	-10,39	13,2	1022,52	-11,04	-10,39	16,40	-6,84	2,0	0,00	2,4
2009-02-18 14:30	117	25	98	0,0	17,13	-10,29	13,2	1022,52	-10,94	-10,29	16,50	-6,74	2,6	0,00	2,4
2009-02-18 15:00	108	25	98	0,0	17,13	-10,09	13,2	1022,52	-10,74	-10,09	16,50	-6,54	1,8	0,00	2,4
2009-02-18 15:30	100	25	98	0,0	17,03	-10,19	13,2	1022,52	-10,84	-10,19	16,40	-6,64	3,0	0,00	2,4
2009-02-18 16:00	93	25	98	0,0	16,93	-10,09	13,2	1022,52	-10,74	-10,09	16,30	-6,54	1,6	0,00	2,4
2009-02-18 16:30	105	25	98	0,0	16,93	-10,09	13,2	1022,52	-10,74	-10,09	16,30	-6,54	1,4	0,00	2,4

Datum	Vindrikt °	Fukt inne Rh%	Fukt ute Rh%	Vindhast m/s	Temp in °C	Temp ute °C	Nb. Mån mm	Tryck Mbar	Daggp °C	Kyleffekt °C	Vix inne °C	Vix ute °C	Vindby m/s	Korr lufttryck	Nederb./dygn mm
2009-02-18 17:00	111	25	94	0,0	17,03	-9,99	13,2	1022,52	-11,18	-9,99	16,40	-6,78	1,4	0,00	2,4
2009-02-18 17:30	85	25	95	0,0	17,23	-9,89	14,4	1023,52	-10,95	-9,89	16,60	-6,59	1,6	1,20	3,6
2009-02-18 18:00	91	25	96	0,0	17,23	-9,89	14,4	1022,52	-10,81	-9,89	16,60	-6,51	1,6	1,20	3,6
2009-02-18 18:30	79	25	96	0,0	17,23	-9,79	14,4	1022,52	-10,71	-9,79	16,60	-6,41	1,4	0,00	3,6
2009-02-18 19:00	86	25	96	0,0	17,23	-9,79	14,4	1022,52	-10,71	-9,79	16,60	-6,41	2,0	0,00	3,6
2009-02-18 19:30	101	25	96	0,0	17,13	-9,79	14,4	1022,52	-10,71	-9,79	16,50	-6,41	2,2	0,00	3,6
2009-02-18 20:00	103	25	96	0,0	17,03	-9,69	14,4	1023,52	-10,61	-9,69	16,40	-6,31	1,6	0,00	3,6
2009-02-18 20:30	86	25	96	0,0	17,03	-9,79	14,4	1023,52	-10,71	-9,79	16,40	-6,41	2,4	0,00	3,6
2009-02-18 21:00	103	25	96	0,0	16,93	-9,79	14,4	1023,52	-10,71	-9,79	16,30	-6,41	2,4	0,00	3,6
2009-02-18 21:30	114	25	96	0,0	17,03	-9,89	14,4	1023,52	-10,81	-9,89	16,40	-6,51	2,8	0,00	3,6
2009-02-18 22:00	110	25	95	0,0	17,03	-10,09	14,4	1023,52	-11,15	-10,09	16,40	-6,79	2,4	0,00	3,6
2009-02-18 22:30	108	25	95	0,0	17,13	-10,19	14,4	1023,52	-11,24	-10,19	16,50	-6,89	2,0	0,00	3,6
2009-02-18 23:00	123	25	95	0,0	17,13	-10,29	14,4	1023,52	-11,34	-10,29	16,50	-6,99	1,8	0,00	3,6
2009-02-18 23:30	110	25	95	0,0	17,13	-10,39	14,4	1023,52	-11,44	-10,39	16,50	-7,09	2,2	0,00	3,6
2009-02-19 00:00	91	25	95	0,0	17,13	-10,49	14,4	1023,52	-11,54	-10,49	16,50	-7,19	2,4	0,00	0,0
2009-02-19 00:30	90	25	95	0,0	17,13	-10,39	14,4	1022,52	-11,44	-10,39	16,50	-7,09	2,0	0,00	0,0
2009-02-19 01:00	133	25	95	0,0	17,13	-10,49	14,4	1022,52	-11,54	-10,49	16,50	-7,19	1,4	0,00	0,0
2009-02-19 01:30	97	25	95	0,0	17,23	-10,49	14,4	1022,52	-11,54	-10,49	16,60	-7,19	1,2	0,00	0,0
2009-02-19 02:00	106	25	95	0,0	17,33	-10,70	14,4	1022,52	-11,74	-10,70	16,70	-7,39	0,0	0,00	0,0
2009-02-19 02:30	82	25	95	0,0	17,33	-10,80	14,4	1022,52	-11,84	-10,80	16,70	-7,49	1,2	0,00	0,0
2009-02-19 03:00	117	25	95	0,0	17,43	-11,00	14,4	1022,52	-12,04	-11,00	16,80	-7,69	0,0	0,00	0,0
2009-02-19 03:30	90	26	95	0,0	17,43	-11,10	14,4	1021,52	-12,14	-11,10	16,83	-7,79	0,0	0,00	0,0
2009-02-19 04:00	108	26	95	0,0	17,53	-11,20	14,4	1021,52	-12,24	-11,20	16,93	-7,89	0,0	0,00	0,0
2009-02-19 04:30	112	26	95	0,0	17,53	-11,20	14,4	1021,52	-12,24	-11,20	16,93	-7,89	1,2	0,00	0,0
2009-02-19 05:00	94	26	95	0,0	17,43	-11,30	14,4	1021,52	-12,34	-11,30	16,83	-7,99	0,0	0,00	0,0
2009-02-19 05:30	94	26	95	0,0	17,43	-11,30	14,4	1021,52	-12,34	-11,30	16,83	-7,99	1,6	0,00	0,0
2009-02-19 06:00	91	26	95	0,0	17,43	-11,30	14,4	1021,52	-12,34	-11,30	16,83	-7,99	0,0	0,00	0,0
2009-02-19 06:30	81	26	95	0,0	17,43	-11,20	14,4	1021,52	-12,24	-11,20	16,83	-7,89	1,2	0,00	0,0
2009-02-19 07:00	105	26	95	0,0	17,43	-11,40	14,4	1021,52	-12,43	-11,40	16,83	-8,09	1,8	0,00	0,0
2009-02-19 07:30	104	26	95	0,0	17,43	-11,40	14,4	1020,52	-12,43	-11,40	16,83	-8,09	1,2	0,00	0,0
2009-02-19 08:00	90	26	95	0,0	17,33	-11,40	14,4	1020,52	-12,43	-11,40	16,73	-8,09	0,0	0,00	0,0
2009-02-19 08:30	104	26	95	0,0	17,33	-11,40	14,4	1020,52	-12,43	-11,40	16,73	-8,09	0,0	0,00	0,0
2009-02-19 09:00	88	25	95	0,0	17,33	-11,20	14,4	1020,52	-12,24	-11,20	16,70	-7,89	1,2	0,00	0,0
2009-02-19 09:30	84	25	95	0,0	17,23	-10,90	14,4	1020,52	-11,94	-10,90	16,60	-7,59	1,2	0,00	0,0
2009-02-19 10:00	106	25	95	0,0	17,23	-10,80	14,4	1020,52	-11,84	-10,80	16,60	-7,49	1,8	0,00	0,0
2009-02-19 10:30	114	25	95	0,0	17,13	-10,49	14,4	1020,52	-11,54	-10,49	16,50	-7,19	2,6	0,00	0,0
2009-02-19 11:00	111	25	95	2,2	17,13	-10,29	14,4	1020,52	-11,34	-10,29	16,50	-6,99	3,5	0,00	0,0
2009-02-19 11:30	131	25	95	2,8	17,03	-10,19	14,4	1019,52	-11,24	-14,16	16,40	-6,89	3,3	0,00	0,0
2009-02-19 12:00	103	25	84	0,0	17,03	-9,99	14,4	1019,52	-12,63	-9,99	16,40	-7,57	3,3	0,00	0,0
2009-02-19 12:30	94	26	83	0,0	17,33	-9,79	14,4	1019,52	-12,59	-9,79	16,73	-7,44	3,1	0,00	0,0
2009-02-19 13:00	112	25	82	2,0	17,73	-9,49	14,4	1019,52	-12,45	-9,49	17,10	-7,22	2,8	0,00	0,0
2009-02-19 13:30	115	25	82	1,2	18,03	-9,59	14,4	1019,52	-12,55	-9,59	17,40	-7,32	3,3	0,00	0,0
2009-02-19 14:00	113	25	82	0,0	18,03	-9,59	14,4	1018,52	-12,55	-9,59	17,40	-7,32	3,5	0,00	0,0
2009-02-19 14:30	120	25	81	0,0	17,93	-9,99	14,4	1018,52	-13,10	-9,99	17,30	-7,79	3,0	0,00	0,0
2009-02-19 15:00	121	25	81	0,0	17,63	-10,39	14,4	1018,52	-13,49	-10,39	17,00	-8,19	2,8	0,00	0,0
2009-02-19 15:30	105	25	81	0,0	17,43	-10,49	14,4	1018,52	-13,59	-10,49	16,80	-8,29	1,2	0,00	0,0
2009-02-19 16:00	103	25	81	0,0	17,23	-11,00	14,4	1018,52	-14,07	-11,00	16,60	-8,79	1,6	0,00	0,0
2009-02-19 16:30	89	25	81	0,0	17,03	-11,60	19,8	1018,52	-14,66	-11,60	16,40	-9,39	2,4	5,40	5,4
2009-02-19 17:00	89	25	81	0,0	16,83	-11,80	19,8	1018,52	-14,85	-11,80	16,20	-9,59	1,2	5,40	5,4
2009-02-19 17:30	91	25	81	0,0	16,63	-12,10	19,8	1018,52	-15,14	-12,10	16,00	-9,89	1,2	0,00	5,4

Datum	Vindrikt °	Fukt inne Rh%	Fukt ute Rh%	Vindhast m/s	Temp in °C	Temp ute °C	Nb. Mån mm	Tryck Mbar	Daggp °C	Kyleffekt °C	Vix inne °C	Vix ute °C	Vindby m/s	Korr lufttryck	Nederb./dygn mm
2009-02-19 18:00	78	25	81	0,0	16,53	-12,60	19,8	1018,52	-15,63	-12,60	15,90	-10,39	1,8	0,00	5,4
2009-02-19 18:30	87	25	81	0,0	16,53	-12,90	19,8	1017,52	-15,92	-12,90	15,90	-10,69	1,8	0,00	5,4
2009-02-19 19:00	68	25	81	1,4	16,63	-13,30	19,8	1017,52	-16,31	-13,30	16,00	-11,09	1,6	0,00	5,4
2009-02-19 19:30	101	25	81	0,0	16,63	-13,50	19,8	1017,52	-16,51	-13,50	16,00	-11,29	1,8	0,00	5,4
2009-02-19 20:00	93	25	81	0,0	16,63	-13,70	20,4	1017,52	-16,70	-13,70	16,00	-11,49	2,4	0,60	6,0
2009-02-19 20:30	93	25	81	0,0	16,73	-14,00	20,4	1017,52	-17,00	-14,00	16,10	-11,79	1,6	0,60	6,0
2009-02-19 21:00	109	25	81	0,0	16,83	-14,30	20,4	1016,51	-17,29	-14,30	16,20	-12,09	1,6	0,00	6,0
2009-02-19 21:30	101	25	81	1,2	16,83	-14,40	20,4	1016,51	-17,39	-14,40	16,20	-12,19	2,8	0,00	6,0
2009-02-19 22:00	111	25	81	0,0	16,93	-14,70	20,4	1016,51	-17,68	-14,70	16,30	-12,49	3,9	0,00	6,0
2009-02-19 22:30	118	25	81	1,2	16,93	-15,00	20,4	1016,51	-17,97	-15,00	16,30	-12,80	3,0	0,00	6,0
2009-02-19 23:00	103	25	81	0,0	16,93	-14,60	20,4	1016,51	-17,58	-14,60	16,30	-12,39	3,0	0,00	6,0
2009-02-19 23:30	110	25	81	0,0	16,93	-14,60	20,4	1016,51	-17,58	-14,60	16,30	-12,39	3,5	0,00	6,0
2009-02-20 00:00	110	25	81	0,0	16,83	-14,70	20,4	1015,51	-17,68	-14,70	16,20	-12,49	3,5	0,00	0,0
2009-02-20 00:30	92	25	81	0,0	16,83	-14,60	20,4	1015,51	-17,58	-14,60	16,20	-12,39	3,7	0,00	0,0
2009-02-20 01:00	128	25	81	2,2	16,83	-14,40	20,4	1015,51	-17,39	-14,40	16,20	-12,19	3,3	0,00	0,0
2009-02-20 01:30	122	25	81	2,8	16,83	-14,40	20,4	1015,51	-17,39	-18,75	16,20	-12,19	3,3	0,00	0,0
2009-02-20 02:00	110	25	81	1,2	16,93	-14,40	20,4	1015,51	-17,39	-14,40	16,30	-12,19	3,9	0,00	0,0
2009-02-20 02:30	128	25	81	1,2	17,13	-14,30	20,4	1014,51	-17,29	-14,30	16,50	-12,09	3,7	0,00	0,0
2009-02-20 03:00	134	25	81	1,6	17,23	-14,20	20,4	1014,51	-17,19	-14,20	16,60	-11,99	3,9	0,00	0,0
2009-02-20 03:30	102	25	81	0,0	17,33	-14,10	20,4	1015,51	-17,09	-14,10	16,70	-11,89	3,0	0,00	0,0
2009-02-20 04:00	91	25	81	0,0	17,43	-14,00	20,4	1014,51	-17,00	-14,00	16,80	-11,79	1,2	0,00	0,0
2009-02-20 04:30	96	25	81	0,0	17,43	-13,90	20,4	1014,51	-16,90	-13,90	16,80	-11,69	1,6	0,00	0,0
2009-02-20 05:00	115	25	81	0,0	17,43	-13,90	20,4	1015,51	-16,90	-13,90	16,80	-11,69	2,0	0,00	0,0
2009-02-20 05:30	100	25	81	0,0	17,33	-13,60	20,4	1014,51	-16,61	-13,60	16,70	-11,39	2,4	0,00	0,0
2009-02-20 06:00	108	25	81	0,0	17,33	-13,40	20,4	1015,51	-16,41	-13,40	16,70	-11,19	1,6	0,00	0,0
2009-02-20 06:30	118	25	81	0,0	17,33	-13,50	20,4	1015,51	-16,51	-13,50	16,70	-11,29	1,4	0,00	0,0
2009-02-20 07:00	112	25	81	0,0	17,33	-13,50	20,4	1015,51	-16,51	-13,50	16,70	-11,29	0,0	0,00	0,0
2009-02-20 07:30	112	25	81	0,0	17,33	-13,30	20,4	1015,51	-16,31	-13,30	16,70	-11,09	0,0	0,00	0,0
2009-02-20 08:00	111	25	81	0,0	17,43	-13,10	20,4	1016,51	-16,12	-13,10	16,80	-10,89	0,0	0,00	0,0
2009-02-20 08:30	111	25	81	0,0	17,43	-12,80	20,4	1016,51	-15,83	-12,80	16,80	-10,59	0,0	0,00	0,0
2009-02-20 09:00	111	25	81	0,0	17,43	-12,90	20,4	1016,51	-15,92	-12,90	16,80	-10,69	0,0	0,00	0,0
2009-02-20 09:30	97	25	81	0,0	17,33	-13,20	20,4	1016,51	-16,22	-13,20	16,70	-10,99	0,0	0,00	0,0
2009-02-20 10:00	97	25	81	0,0	17,33	-12,60	20,4	1017,52	-15,63	-12,60	16,70	-10,39	0,0	0,00	0,0
2009-02-20 10:30	97	25	81	0,0	17,23	-12,20	20,4	1017,52	-15,24	-12,20	16,60	-9,99	0,0	0,00	0,0
2009-02-20 11:00	97	25	81	0,0	17,23	-11,40	20,4	1017,52	-14,46	-11,40	16,60	-9,19	0,0	0,00	0,0
2009-02-20 11:30	152	25	81	1,6	17,23	-10,70	20,4	1017,52	-13,78	-10,70	16,60	-8,49	1,6	0,00	0,0
2009-02-20 12:00	148	25	81	0,0	17,23	-10,29	20,4	1018,52	-13,39	-10,29	16,60	-8,09	1,8	0,00	0,0
2009-02-20 12:30	122	25	87	0,0	17,23	-9,59	20,4	1018,52	-11,79	-9,59	16,60	-6,94	1,2	0,00	0,0
2009-02-20 13:00	118	25	88	0,0	17,23	-8,89	22,8	1018,52	-10,95	-8,89	16,60	-6,16	1,6	2,40	2,4
2009-02-20 13:30	147	25	88	0,0	17,13	-8,79	22,8	1018,52	-10,85	-8,79	16,50	-6,06	2,0	2,40	2,4
2009-02-20 14:00	147	25	88	0,0	17,03	-8,49	22,8	1018,52	-10,56	-8,49	16,40	-5,76	0,0	0,00	2,4
2009-02-20 14:30	146	25	88	0,0	16,93	-8,09	22,8	1019,52	-10,17	-8,09	16,30	-5,36	0,0	0,00	2,4
2009-02-20 15:00	146	25	89	0,0	16,83	-7,79	22,8	1019,52	-9,72	-7,79	16,20	-4,98	0,0	0,00	2,4
2009-02-20 15:30	124	25	91	1,4	16,83	-7,99	22,8	1019,52	-9,63	-7,99	16,20	-5,02	2,0	0,00	2,4
2009-02-20 16:00	129	25	94	1,4	16,83	-7,89	22,8	1019,52	-9,10	-7,89	16,20	-4,67	1,4	0,00	2,4
2009-02-20 16:30	123	25	95	0,0	16,83	-7,99	22,8	1019,52	-9,06	-7,99	16,20	-4,69	2,2	0,00	2,4
2009-02-20 17:00	124	25	95	0,0	16,83	-8,09	22,8	1019,52	-9,16	-8,09	16,20	-4,79	0,0	0,00	2,4
2009-02-20 17:30	119	25	95	0,0	16,93	-8,39	22,8	1020,52	-9,46	-8,39	16,30	-5,09	0,0	0,00	2,4
2009-02-20 18:00	108	25	96	0,0	17,03	-8,49	22,8	1019,52	-9,42	-8,49	16,40	-5,11	0,0	0,00	2,4
2009-02-20 18:30	97	25	98	0,0	17,03	-8,29	22,8	1019,52	-8,95	-8,29	16,40	-4,74	0,0	0,00	2,4

Datum	Vindrikt °	Fukt inne Rh%	Fukt ute Rh%	Vindhast m/s	Temp in °C	Temp ute °C	Nb. Mån mm	Tryck Mbar	Daggp °C	Kyleffekt °C	Vix inne °C	Vix ute °C	Vindby m/s	Korr lufttryck	Nederb./dygn mm
2009-02-20 19:00	123	25	100	2,4	17,03	-8,29	22,8	1020,52	-8,68	-10,55	16,40	-4,56	2,4	0,00	2,4
2009-02-20 19:30	106	25	100	0,0	17,03	-8,49	22,8	1020,52	-8,88	-8,49	16,40	-4,76	3,0	0,00	2,4
2009-02-20 20:00	121	25	100	1,4	17,03	-8,49	22,8	1020,52	-8,88	-8,49	16,40	-4,76	2,2	0,00	2,4
2009-02-20 20:30	125	25	100	2,2	16,93	-8,39	22,8	1020,52	-8,78	-8,39	16,30	-4,66	3,0	0,00	2,4
2009-02-20 21:00	111	25	100	0,0	16,93	-8,39	22,8	1020,52	-8,78	-8,39	16,30	-4,66	3,3	0,00	2,4
2009-02-20 21:30	102	25	100	0,0	16,83	-8,39	22,8	1020,52	-8,78	-8,39	16,20	-4,66	2,8	0,00	2,4
2009-02-20 22:00	122	25	100	0,0	16,83	-8,29	22,8	1020,52	-8,68	-8,29	16,20	-4,56	2,6	0,00	2,4
2009-02-20 22:30	106	25	100	0,0	16,83	-8,19	22,8	1020,52	-8,58	-8,19	16,20	-4,46	2,6	0,00	2,4
2009-02-20 23:00	117	25	100	0,0	16,83	-8,19	22,8	1020,52	-8,58	-8,19	16,20	-4,46	2,0	0,00	2,4
2009-02-20 23:30	118	25	100	1,2	16,83	-8,19	22,8	1020,52	-8,58	-8,19	16,20	-4,46	1,8	0,00	2,4
2009-02-21 00:00	120	25	100	2,0	16,83	-8,19	22,8	1020,52	-8,58	-8,19	16,20	-4,46	3,0	0,00	0,0
2009-02-21 00:30	114	25	100	1,2	16,83	-8,19	22,8	1020,52	-8,58	-8,19	16,20	-4,46	3,0	0,00	0,0
2009-02-21 01:00	125	25	100	1,8	16,83	-8,19	22,8	1020,52	-8,58	-8,19	16,20	-4,46	3,1	0,00	0,0
2009-02-21 01:30	123	25	100	1,4	16,83	-8,29	22,8	1019,52	-8,68	-8,29	16,20	-4,56	3,1	0,00	0,0
2009-02-21 02:00	120	25	100	0,0	16,93	-8,39	22,8	1019,52	-8,78	-8,39	16,30	-4,66	2,8	0,00	0,0
2009-02-21 02:30	119	25	100	0,0	17,03	-8,49	22,8	1019,52	-8,88	-8,49	16,40	-4,76	2,8	0,00	0,0
2009-02-21 03:00	125	25	100	0,0	17,13	-8,49	22,8	1019,52	-8,88	-8,49	16,50	-4,76	2,2	0,00	0,0
2009-02-21 03:30	109	25	100	0,0	17,33	-8,19	22,8	1019,52	-8,58	-8,19	16,70	-4,46	0,0	0,00	0,0
2009-02-21 04:00	111	26	100	0,0	17,43	-7,99	22,8	1018,52	-8,39	-7,99	16,83	-4,26	2,4	0,00	0,0
2009-02-21 04:30	111	26	100	0,0	17,53	-7,89	22,8	1018,52	-8,29	-7,89	16,93	-4,16	3,0	0,00	0,0
2009-02-21 05:00	123	25	100	2,8	17,53	-7,59	22,8	1017,52	-7,99	-11,32	16,90	-3,86	4,1	0,00	0,0
2009-02-21 05:30	116	25	100	3,3	17,53	-7,29	22,8	1017,52	-7,69	-12,49	16,90	-3,56	5,2	0,00	0,0
2009-02-21 06:00	125	25	100	1,8	17,53	-7,09	22,8	1017,52	-7,49	-7,09	16,90	-3,36	4,7	0,00	0,0
2009-02-21 06:30	122	26	100	3,7	17,53	-6,89	22,8	1016,51	-7,29	-13,52	16,93	-3,16	5,0	0,00	0,0
2009-02-21 07:00	155	26	100	2,4	17,53	-6,69	22,8	1016,51	-7,09	-8,86	16,93	-2,96	5,8	0,00	0,0
2009-02-21 07:30	130	26	100	4,7	17,53	-6,69	22,8	1016,51	-7,09	-16,16	16,93	-2,96	6,9	0,00	0,0
2009-02-21 08:00	109	25	100	2,6	17,53	-6,69	22,8	1015,51	-7,09	-8,86	16,90	-2,96	6,8	0,00	0,0
2009-02-21 08:30	167	25	100	4,9	17,53	-6,49	22,8	1015,51	-6,89	-15,91	16,90	-2,76	8,5	0,00	0,0
2009-02-21 09:00	109	25	100	3,3	17,63	-6,49	22,8	1015,51	-6,89	-11,59	17,00	-2,76	6,8	0,00	0,0
2009-02-21 09:30	132	25	100	5,0	17,63	-6,39	22,8	1015,51	-6,79	-16,58	17,00	-2,66	8,1	0,00	0,0
2009-02-21 10:00	138	25	100	4,7	17,63	-6,29	22,8	1015,51	-6,69	-15,66	17,00	-2,56	8,7	0,00	0,0
2009-02-21 10:30	127	25	100	4,9	17,53	-6,09	22,8	1015,51	-6,49	-15,42	16,90	-2,36	8,7	0,00	0,0
2009-02-21 11:00	152	26	100	6,2	17,53	-5,89	22,8	1014,51	-6,29	-17,51	16,93	-2,16	10,0	0,00	0,0
2009-02-21 11:30	149	26	99	4,9	17,43	-5,79	22,8	1014,51	-6,33	-15,04	16,83	-2,15	10,0	0,00	0,0
2009-02-21 12:00	129	25	97	6,8	17,33	-5,59	22,8	1014,51	-6,40	-18,72	16,70	-2,12	8,7	0,00	0,0
2009-02-21 12:30	124	25	95	5,2	17,33	-5,49	22,8	1014,51	-6,58	-15,44	16,70	-2,19	8,3	0,00	0,0
2009-02-21 13:00	120	25	95	6,8	17,23	-5,59	22,8	1014,51	-6,68	-18,72	16,60	-2,29	9,6	0,00	0,0
2009-02-21 13:30	139	25	95	7,7	17,13	-5,59	22,8	1013,51	-6,68	-20,12	16,50	-2,29	7,7	0,00	0,0
2009-02-21 14:00	147	25	95	5,6	17,13	-5,59	22,8	1013,51	-6,68	-16,34	16,50	-2,29	8,1	0,00	0,0
2009-02-21 14:30	165	25	95	4,1	17,03	-5,59	22,8	1013,51	-6,68	-13,44	16,40	-2,29	7,9	0,00	0,0
2009-02-21 15:00	127	25	95	4,3	17,03	-5,59	22,8	1012,51	-6,68	-13,44	16,40	-2,29	9,4	0,00	0,0
2009-02-21 15:30	137	25	95	5,8	17,03	-5,69	22,8	1012,51	-6,78	-16,47	16,40	-2,39	7,7	0,00	0,0
2009-02-21 16:00	153	25	95	6,0	17,03	-5,79	22,8	1011,51	-6,88	-17,38	16,40	-2,49	7,7	0,00	0,0
2009-02-21 16:30	144	25	97	3,9	17,03	-5,79	24,6	1011,51	-6,60	-12,24	16,40	-2,32	7,3	1,80	1,8
2009-02-21 17:00	115	25	98	3,5	17,03	-5,89	24,6	1010,51	-6,56	-10,91	16,40	-2,33	9,0	1,80	1,8
2009-02-21 17:30	167	25	98	5,4	17,03	-5,89	24,6	1010,51	-6,56	-16,73	16,40	-2,33	7,1	0,00	1,8
2009-02-21 18:00	138	25	99	5,8	17,03	-5,89	24,6	1009,51	-6,43	-16,73	16,40	-2,25	7,5	0,00	1,8
2009-02-21 18:30	138	25	98	5,0	16,93	-5,99	24,6	1009,51	-6,66	-16,07	16,30	-2,43	7,7	0,00	1,8
2009-02-21 19:00	125	25	98	3,1	16,93	-5,99	25,8	1009,51	-6,66	-9,57	16,30	-2,43	7,9	1,20	3,0
2009-02-21 19:30	121	25	97	3,7	16,93	-5,99	25,8	1008,51	-6,80	-12,47	16,30	-2,52	9,4	1,20	3,0

Datum	Vindrikt °	Fukt inne Rh%	Fukt ute Rh%	Vindhast m/s	Temp in °C	Temp ute °C	Nb. Mån mm	Tryck Mbar	Daggp °C	Kyleffekt °C	Vix inne °C	Vix ute °C	Vindby m/s	Korr lufttryck	Nederb./dygn mm
2009-02-21 20:00	161	25	97	6,2	16,93	-6,09	25,8	1008,51	-6,90	-17,77	16,30	-2,62	9,0	0,00	3,0
2009-02-21 20:30	131	26	98	7,1	17,03	-6,09	25,8	1007,51	-6,76	-19,39	16,43	-2,54	7,5	0,00	3,0
2009-02-21 21:00	117	26	98	4,1	17,03	-6,09	25,8	1007,51	-6,76	-14,04	16,43	-2,54	8,1	0,00	3,0
2009-02-21 21:30	150	26	99	4,9	17,13	-5,99	25,8	1007,51	-6,53	-15,29	16,53	-2,35	8,3	0,00	3,0
2009-02-21 22:00	119	26	99	4,5	17,13	-5,99	25,8	1006,51	-6,53	-15,29	16,53	-2,35	8,5	0,00	3,0
2009-02-21 22:30	151	26	100	4,5	17,03	-5,99	25,8	1006,51	-6,39	-15,29	16,43	-2,26	9,0	0,00	3,0
2009-02-21 23:00	124	26	100	6,2	17,03	-5,89	25,8	1006,51	-6,29	-17,51	16,43	-2,16	9,6	0,00	3,0
2009-02-21 23:30	157	26	100	6,6	16,83	-5,89	25,8	1005,51	-6,29	-18,29	16,23	-2,16	7,9	0,00	3,0
2009-02-22 00:00	139	26	100	5,6	16,83	-5,79	25,8	1005,51	-6,19	-16,60	16,23	-2,06	8,1	0,00	0,0
2009-02-22 00:30	118	26	100	3,9	16,73	-5,79	25,8	1004,51	-6,19	-12,24	16,13	-2,06	7,9	0,00	0,0
2009-02-22 01:00	139	26	100	3,7	16,73	-5,79	25,8	1004,51	-6,19	-12,24	16,13	-2,06	7,9	0,00	0,0
2009-02-22 01:30	117	26	100	3,3	16,83	-5,79	25,8	1003,51	-6,19	-10,80	16,23	-2,06	6,9	0,00	0,0
2009-02-22 02:00	109	26	100	4,3	16,93	-5,79	25,8	1003,51	-6,19	-13,68	16,33	-2,06	6,8	0,00	0,0
2009-02-22 02:30	145	26	100	5,2	17,13	-5,89	25,8	1002,51	-6,29	-15,95	16,53	-2,16	6,9	0,00	0,0
2009-02-22 03:00	121	26	100	4,3	17,33	-5,89	25,8	1002,51	-6,29	-13,80	16,73	-2,16	6,4	0,00	0,0
2009-02-22 03:30	120	26	100	4,7	17,53	-5,99	25,8	1001,51	-6,39	-15,29	16,93	-2,26	6,4	0,00	0,0
2009-02-22 04:00	144	25	100	1,6	17,63	-5,99	25,8	1001,51	-6,39	-5,99	17,00	-2,26	5,6	0,00	0,0
2009-02-22 04:30	112	25	100	3,9	17,73	-6,19	25,8	1001,51	-6,59	-12,70	17,10	-2,46	5,8	0,00	0,0
2009-02-22 05:00	121	25	100	2,8	17,73	-6,09	25,8	1001,51	-6,49	-9,68	17,10	-2,36	5,6	0,00	0,0
2009-02-22 05:30	122	25	100	1,8	17,63	-6,19	25,8	1000,51	-6,59	-6,19	17,00	-2,46	6,6	0,00	0,0
2009-02-22 06:00	97	25	100	3,3	17,63	-6,19	25,8	1000,51	-6,59	-11,25	17,00	-2,46	4,5	0,00	0,0
2009-02-22 06:30	121	25	100	1,4	17,63	-6,29	25,8	1000,51	-6,69	-6,29	17,00	-2,56	4,7	0,00	0,0
2009-02-22 07:00	120	25	100	2,0	17,63	-6,39	25,8	1000,51	-6,79	-6,39	17,00	-2,66	4,7	0,00	0,0
2009-02-22 07:30	120	25	100	2,2	17,63	-6,39	25,8	1000,51	-6,79	-6,39	17,00	-2,66	4,5	0,00	0,0
2009-02-22 08:00	113	25	100	0,0	17,73	-6,39	25,8	1000,51	-6,79	-6,39	17,10	-2,66	3,9	0,00	0,0
2009-02-22 08:30	117	25	100	0,0	17,73	-6,39	25,8	999,51	-6,79	-6,39	17,10	-2,66	3,9	0,00	0,0
2009-02-22 09:00	111	25	99	0,0	17,83	-6,29	25,8	1000,51	-6,82	-6,29	17,20	-2,65	3,7	0,00	0,0
2009-02-22 09:30	88	25	97	0,0	17,83	-5,99	25,8	1000,51	-6,80	-5,99	17,20	-2,52	3,3	0,00	0,0
2009-02-22 10:00	115	25	97	0,0	17,83	-5,79	25,8	1000,51	-6,60	-5,79	17,20	-2,32	3,0	0,00	0,0
2009-02-22 10:30	91	25	94	0,0	17,73	-5,29	25,8	1000,51	-6,53	-5,29	17,10	-2,07	2,4	0,00	0,0
2009-02-22 11:00	99	25	93	0,0	17,63	-4,99	25,8	1000,51	-6,37	-4,99	17,00	-1,85	2,8	0,00	0,0
2009-02-22 11:30	96	25	91	0,0	17,63	-4,89	25,8	1000,51	-6,57	-4,89	17,00	-1,92	1,6	0,00	0,0
2009-02-22 12:00	95	26	91	0,0	17,53	-4,69	25,8	1000,51	-6,37	-4,69	16,93	-1,72	1,2	0,00	0,0
2009-02-22 12:30	92	26	91	0,0	17,43	-4,49	25,8	1000,51	-6,17	-4,49	16,83	-1,52	1,2	0,00	0,0
2009-02-22 13:00	93	26	90	0,0	17,43	-4,19	25,8	1000,51	-6,03	-4,19	16,83	-1,30	1,2	0,00	0,0
2009-02-22 13:30	95	26	90	0,0	17,43	-4,19	25,8	1001,51	-6,03	-4,19	16,83	-1,30	1,2	0,00	0,0
2009-02-22 14:00	142	26	90	0,0	17,43	-4,39	25,8	1001,51	-6,23	-4,39	16,83	-1,50	1,2	0,00	0,0
2009-02-22 14:30	55	26	91	0,0	17,43	-4,39	25,8	1001,51	-6,08	-4,39	16,83	-1,42	1,2	0,00	0,0
2009-02-22 15:00	113	26	92	0,0	17,43	-4,49	25,8	1001,51	-6,03	-4,49	16,83	-1,44	0,0	0,00	0,0
2009-02-22 15:30	92	26	93	0,0	17,43	-4,49	25,8	1001,51	-5,88	-4,49	16,83	-1,35	0,0	0,00	0,0
2009-02-22 16:00	159	26	94	0,0	17,43	-4,59	25,8	1001,51	-5,83	-4,59	16,83	-1,37	0,0	0,00	0,0
2009-02-22 16:30	116	26	97	0,0	17,43	-4,79	27,6	1002,51	-5,61	-4,79	16,83	-1,32	0,0	1,80	1,8
2009-02-22 17:00	82	26	98	0,0	17,23	-4,99	27,6	1002,51	-5,67	-4,99	16,63	-1,43	0,0	1,80	1,8
2009-02-22 17:30	70	26	99	0,0	17,13	-5,29	27,6	1002,51	-5,83	-5,29	16,53	-1,65	0,0	0,00	1,8
2009-02-22 18:00	75	26	100	0,0	17,03	-5,29	31,8	1002,51	-5,69	-5,29	16,43	-1,56	0,0	4,20	6,0
2009-02-22 18:30	79	26	100	0,0	17,03	-5,29	31,8	1002,51	-5,69	-5,29	16,43	-1,56	0,0	4,20	6,0
2009-02-22 19:00	2	26	100	0,0	17,13	-5,39	34,2	1003,51	-5,79	-5,39	16,53	-1,66	0,0	2,40	8,4
2009-02-22 19:30	59	26	100	0,0	17,33	-5,39	34,2	1003,51	-5,79	-5,39	16,73	-1,66	0,0	2,40	8,4
2009-02-22 20:00	60	26	100	0,0	17,43	-5,29	34,2	1003,51	-5,69	-5,29	16,83	-1,56	0,0	0,00	8,4
2009-02-22 20:30	48	26	100	0,0	17,33	-5,19	34,2	1003,51	-5,59	-5,19	16,73	-1,46	0,0	0,00	8,4



Datum	Vindrikt °	Fukt inne Rh%	Fukt ute Rh%	Vindhast m/s	Temp in °C	Temp ute °C	Nb. Mån mm	Tryck Mbar	Dagggp °C	Kyleffekt °C	Vix inne °C	Vix ute °C	Vindby m/s	Korr lufttryck	Nederb./dygn mm
2009-02-22 21:00	12	26	100	0,0	17,23	-5,19	34,2	1003,51	-5,59	-5,19	16,63	-1,46	0,0	0,00	8,4
2009-02-22 21:30	28	26	100	0,0	17,13	-5,09	34,2	1004,51	-5,49	-5,09	16,53	-1,36	0,0	0,00	8,4
2009-02-22 22:00	39	26	100	0,0	16,93	-4,99	34,2	1004,51	-5,39	-4,99	16,33	-1,26	0,0	0,00	8,4
2009-02-22 22:30	39	26	100	0,0	16,93	-4,99	34,2	1004,51	-5,39	-4,99	16,33	-1,26	0,0	0,00	8,4
2009-02-22 23:00	39	26	100	0,0	17,03	-4,99	34,2	1004,51	-5,39	-4,99	16,43	-1,26	0,0	0,00	8,4
2009-02-22 23:30	39	26	100	0,0	17,13	-5,19	34,2	1004,51	-5,59	-5,19	16,53	-1,46	0,0	0,00	8,4
2009-02-23 00:00	39	26	100	0,0	17,23	-5,19	34,2	1004,51	-5,59	-5,19	16,63	-1,46	0,0	0,00	0,0
2009-02-23 00:30	39	26	100	0,0	17,13	-5,09	34,2	1004,51	-5,49	-5,09	16,53	-1,36	0,0	0,00	0,0
2009-02-23 01:00	39	26	100	0,0	17,03	-4,99	34,2	1004,51	-5,39	-4,99	16,43	-1,26	0,0	0,00	0,0
2009-02-23 01:30	41	26	100	0,0	17,03	-4,99	34,2	1005,51	-5,39	-4,99	16,43	-1,26	0,0	0,00	0,0
2009-02-23 02:00	40	26	100	0,0	17,03	-4,89	34,2	1005,51	-5,29	-4,89	16,43	-1,16	0,0	0,00	0,0
2009-02-23 02:30	41	26	100	0,0	17,13	-4,99	34,2	1005,51	-5,39	-4,99	16,53	-1,26	0,0	0,00	0,0
2009-02-23 03:00	41	26	100	0,0	17,33	-5,19	34,2	1005,51	-5,59	-5,19	16,73	-1,46	0,0	0,00	0,0
2009-02-23 03:30	41	26	100	0,0	17,43	-5,49	34,2	1005,51	-5,89	-5,49	16,83	-1,76	0,0	0,00	0,0
2009-02-23 04:00	41	26	100	0,0	17,53	-5,49	34,2	1004,51	-5,89	-5,49	16,93	-1,76	0,0	0,00	0,0
2009-02-23 04:30	141	26	100	0,0	17,43	-5,39	34,2	1005,51	-5,79	-5,39	16,83	-1,66	0,0	0,00	0,0
2009-02-23 05:00	146	26	100	0,0	17,33	-5,49	34,2	1005,51	-5,89	-5,49	16,73	-1,76	1,2	0,00	0,0
2009-02-23 05:30	155	26	100	0,0	17,33	-5,39	34,2	1004,51	-5,79	-5,39	16,73	-1,66	0,0	0,00	0,0
2009-02-23 06:00	143	26	100	0,0	17,33	-5,29	34,2	1005,51	-5,69	-5,29	16,73	-1,56	2,2	0,00	0,0
2009-02-23 06:30	143	26	100	0,0	17,33	-5,29	34,2	1005,51	-5,69	-5,29	16,73	-1,56	0,0	0,00	0,0
2009-02-23 07:00	143	26	100	0,0	17,33	-5,39	34,2	1005,51	-5,79	-5,39	16,73	-1,66	0,0	0,00	0,0
2009-02-23 07:30	143	26	100	0,0	17,43	-5,29	34,2	1005,51	-5,69	-5,29	16,83	-1,56	0,0	0,00	0,0
2009-02-23 08:00	143	26	100	0,0	17,53	-5,19	34,2	1005,51	-5,59	-5,19	16,93	-1,46	0,0	0,00	0,0
2009-02-23 08:30	143	25	100	0,0	17,53	-4,99	34,2	1005,51	-5,39	-4,99	16,90	-1,26	0,0	0,00	0,0
2009-02-23 09:00	143	25	100	0,0	17,53	-4,89	34,2	1006,51	-5,29	-4,89	16,90	-1,16	0,0	0,00	0,0
2009-02-23 09:30	142	26	100	0,0	17,53	-4,79	34,2	1006,51	-5,19	-4,79	16,93	-1,06	0,0	0,00	0,0
2009-02-23 10:00	42	26	100	0,0	17,43	-4,49	36,6	1006,51	-4,89	-4,49	16,83	-0,76	1,2	2,40	2,4
2009-02-23 10:30	356	26	100	0,0	17,33	-4,09	36,6	1006,51	-4,50	-4,09	16,73	-0,36	0,0	2,40	2,4
2009-02-23 11:00	356	26	98	0,0	17,33	-3,69	36,6	1007,51	-4,37	-3,69	16,73	-0,13	0,0	0,00	2,4
2009-02-23 11:30	335	26	94	0,0	17,33	-3,19	36,6	1007,51	-4,45	-3,19	16,73	0,03	0,0	0,00	2,4
2009-02-23 12:00	351	26	93	0,0	17,33	-2,89	36,6	1007,51	-4,30	-2,89	16,73	0,25	1,2	0,00	2,4
2009-02-23 12:30	324	26	92	0,0	17,33	-2,59	36,6	1007,51	-4,15	-2,59	16,73	0,47	0,0	0,00	2,4
2009-02-23 13:00	356	26	92	0,0	17,33	-2,49	36,6	1008,51	-4,05	-2,49	16,73	0,57	0,0	0,00	2,4
2009-02-23 13:30	342	26	92	0,0	17,23	-1,39	36,6	1007,51	-2,96	-1,39	16,63	1,67	0,0	0,00	2,4
2009-02-23 14:00	326	26	92	0,0	17,13	-0,89	36,6	1008,51	-2,47	-0,89	16,53	2,17	0,0	0,00	2,4
2009-02-23 14:30	311	26	95	0,0	17,03	-0,79	36,6	1008,51	-1,92	-0,79	16,43	2,52	0,0	0,00	2,4
2009-02-23 15:00	331	26	98	0,0	16,93	-0,79	36,6	1008,51	-1,49	-0,79	16,33	2,77	2,0	0,00	2,4
2009-02-23 15:30	346	26	98	0,0	16,83	-0,49	36,6	1008,51	-1,19	-0,49	16,23	3,07	3,1	0,00	2,4
2009-02-23 16:00	351	26	99	2,8	16,53	-0,69	36,6	1008,51	-1,24	-3,78	15,93	2,96	4,1	0,00	2,4
2009-02-23 16:30	336	26	90	0,0	16,33	-0,89	36,6	1009,51	-2,78	-0,89	15,73	2,01	4,3	0,00	2,4
2009-02-23 17:00	331	26	91	2,0	16,23	-1,69	37,2	1008,51	-3,41	-1,69	15,63	1,29	4,7	0,60	3,0
2009-02-23 17:30	342	26	91	0,0	16,23	-2,19	37,2	1009,51	-3,91	-2,19	15,63	0,79	3,0	0,60	3,0
2009-02-23 18:00	335	26	93	0,0	16,43	-2,49	37,2	1009,51	-3,90	-2,49	15,83	0,65	3,3	0,00	3,0
2009-02-23 18:30	325	26	94	0,0	16,53	-2,79	37,2	1009,51	-4,05	-2,79	15,93	0,43	2,0	0,00	3,0
2009-02-23 19:00	336	26	95	1,4	16,63	-2,99	37,2	1009,51	-4,10	-2,99	16,03	0,31	2,2	0,00	3,0
2009-02-23 19:30	339	26	95	0,0	16,83	-3,39	37,2	1010,51	-4,50	-3,39	16,23	-0,09	2,6	0,00	3,0
2009-02-23 20:00	323	26	96	0,0	16,83	-3,79	37,2	1010,51	-4,75	-3,79	16,23	-0,40	1,4	0,00	3,0
2009-02-23 20:30	339	26	99	1,6	16,93	-3,49	37,2	1010,51	-4,03	-3,49	16,33	0,15	3,0	0,00	3,0
2009-02-23 21:00	313	26	99	0,0	16,73	-2,69	37,2	1010,51	-3,24	-2,69	16,13	0,96	3,5	0,00	3,0
2009-02-23 21:30	189	26	97	0,0	16,73	-2,79	37,2	1010,51	-3,62	-2,79	16,13	0,68	3,0	0,00	3,0

Datum	Vindrikt °	Fukt inne Rh%	Fukt ute Rh%	Vindhast m/s	Temp in °C	Temp ute °C	Nb. Mån mm	Tryck Mbar	Daggp °C	Kyleffekt °C	Vix inne °C	Vix ute °C	Vindby m/s	Korr lufttryck	Nederb./dygn mm
2009-02-23 22:00	186	26	97	0,0	16,63	-2,89	37,2	1010,51	-3,72	-2,89	16,03	0,58	2,8	0,00	3,0
2009-02-23 22:30	232	26	98	0,0	16,63	-2,99	37,2	1010,51	-3,68	-2,99	16,03	0,57	1,6	0,00	3,0
2009-02-23 23:00	188	26	98	0,0	16,53	-2,99	37,2	1010,51	-3,68	-2,99	15,93	0,57	2,4	0,00	3,0
2009-02-23 23:30	219	26	99	0,0	16,53	-2,89	37,2	1010,51	-3,44	-2,89	15,93	0,75	3,0	0,00	3,0
2009-02-24 00:00	292	26	99	0,0	16,63	-2,89	37,2	1010,51	-3,44	-2,89	16,03	0,75	1,8	0,00	0,0
2009-02-24 00:30	282	26	99	0,0	16,63	-2,79	37,2	1010,51	-3,34	-2,79	16,03	0,85	1,2	0,00	0,0
2009-02-24 01:00	274	26	100	0,0	16,63	-2,79	37,2	1010,51	-3,20	-2,79	16,03	0,94	1,2	0,00	0,0
2009-02-24 01:30	356	26	100	0,0	16,73	-2,59	37,2	1010,51	-3,00	-2,59	16,13	1,14	2,4	0,00	0,0
2009-02-24 02:00	299	26	97	0,0	16,83	-2,49	37,2	1010,51	-3,32	-2,49	16,23	0,98	3,3	0,00	0,0
2009-02-24 02:30	245	26	96	0,0	16,93	-2,49	37,2	1009,51	-3,46	-2,49	16,33	0,90	1,4	0,00	0,0
2009-02-24 03:00	235	26	97	0,0	17,03	-2,29	37,2	1009,51	-3,12	-2,29	16,43	1,18	3,9	0,00	0,0
2009-02-24 03:30	282	26	97	0,0	17,13	-2,49	37,2	1009,51	-3,32	-2,49	16,53	0,98	1,4	0,00	0,0
2009-02-24 04:00	289	26	98	0,0	17,23	-2,49	37,2	1009,51	-3,18	-2,49	16,63	1,07	1,6	0,00	0,0
2009-02-24 04:30	278	26	97	0,0	17,23	-2,59	37,2	1008,51	-3,42	-2,59	16,63	0,88	3,0	0,00	0,0
2009-02-24 05:00	329	26	97	1,6	17,13	-2,09	37,2	1008,51	-2,92	-2,09	16,53	1,38	3,9	0,00	0,0
2009-02-24 05:30	324	26	97	0,0	17,13	-2,49	37,2	1008,51	-3,32	-2,49	16,53	0,98	1,6	0,00	0,0
2009-02-24 06:00	319	26	98	0,0	17,13	-2,49	37,2	1008,51	-3,18	-2,49	16,53	1,07	3,1	0,00	0,0
2009-02-24 06:30	298	26	98	0,0	17,13	-2,49	37,2	1008,51	-3,18	-2,49	16,53	1,07	3,1	0,00	0,0
2009-02-24 07:00	324	26	98	0,0	17,13	-2,59	37,2	1008,51	-3,28	-2,59	16,53	0,97	1,6	0,00	0,0
2009-02-24 07:30	291	26	98	0,0	17,13	-2,59	39,6	1007,51	-3,28	-2,59	16,53	0,97	2,4	2,40	2,4
2009-02-24 08:00	284	26	97	0,0	17,23	-2,69	39,6	1007,51	-3,52	-2,69	16,63	0,78	1,2	2,40	2,4
2009-02-24 08:30	163	26	98	0,0	17,23	-2,59	39,6	1007,51	-3,28	-2,59	16,63	0,97	2,0	0,00	2,4
2009-02-24 09:00	165	26	97	0,0	17,23	-2,39	39,6	1007,51	-3,22	-2,39	16,63	1,08	1,2	0,00	2,4
2009-02-24 09:30	186	26	97	0,0	17,23	-2,19	39,6	1007,51	-3,02	-2,19	16,63	1,28	1,2	0,00	2,4
2009-02-24 10:00	266	26	97	0,0	17,23	-1,89	39,6	1007,51	-2,72	-1,89	16,63	1,58	0,0	0,00	2,4
2009-02-24 10:30	277	26	97	0,0	17,23	-1,49	39,6	1007,51	-2,33	-1,49	16,63	1,98	1,2	0,00	2,4
2009-02-24 11:00	278	26	94	0,0	17,13	-0,39	39,6	1006,51	-1,67	-0,39	16,53	2,83	2,0	0,00	2,4
2009-02-24 11:30	246	26	89	0,0	16,93	0,31	39,6	1006,51	-1,75	0,31	16,33	3,13	4,1	0,00	2,4
2009-02-24 12:00	320	26	87	2,6	16,83	0,41	39,6	1006,51	-1,97	-1,37	16,23	3,07	4,5	0,00	2,4
2009-02-24 12:30	292	26	89	0,0	16,63	0,41	39,6	1006,51	-1,65	0,41	16,03	3,23	4,3	0,00	2,4
2009-02-24 13:00	248	26	88	0,0	16,63	0,51	39,6	1006,51	-1,71	0,51	16,03	3,25	3,0	0,00	2,4
2009-02-24 13:30	328	26	90	3,1	16,73	0,31	39,6	1006,51	-1,59	-2,69	16,13	3,21	3,9	0,00	2,4
2009-02-24 14:00	342	26	93	1,4	16,83	0,41	39,6	1006,51	-1,03	0,41	16,23	3,55	4,5	0,00	2,4
2009-02-24 14:30	335	26	84	2,2	16,83	0,11	39,6	1007,51	-2,76	0,11	16,23	2,54	3,3	0,00	2,4
2009-02-24 15:00	323	26	81	1,6	16,93	-0,09	39,6	1007,51	-3,46	-0,09	16,33	2,12	4,7	0,00	2,4
2009-02-24 15:30	332	26	85	0,0	16,83	-0,39	39,6	1007,51	-3,08	-0,39	16,23	2,12	4,7	0,00	2,4
2009-02-24 16:00	345	26	82	0,0	16,73	-0,59	39,6	1007,51	-3,78	-0,59	16,13	1,69	4,3	0,00	2,4
2009-02-24 16:30	326	26	81	0,0	16,63	-0,89	39,6	1007,51	-4,24	-0,89	16,03	1,32	4,1	0,00	2,4
2009-02-24 17:00	328	26	78	1,2	16,63	-1,39	39,6	1008,51	-5,24	-1,39	16,03	0,60	3,5	0,00	2,4
2009-02-24 17:30	334	26	76	3,1	16,53	-2,19	39,6	1008,51	-6,37	-5,42	15,93	-0,34	5,0	0,00	2,4
2009-02-24 18:00	3	26	76	0,0	16,63	-2,69	39,6	1009,51	-6,85	-2,69	16,03	-0,84	4,7	0,00	2,4
2009-02-24 18:30	340	26	75	0,0	16,63	-2,99	39,6	1009,51	-7,32	-2,99	16,03	-1,21	4,7	0,00	2,4
2009-02-24 19:00	351	26	77	0,0	16,73	-3,29	39,6	1009,51	-7,26	-3,29	16,13	-1,37	3,1	0,00	2,4
2009-02-24 19:30	11	26	79	1,2	16,83	-3,49	39,6	1009,51	-7,11	-3,49	16,23	-1,43	2,2	0,00	2,4
2009-02-24 20:00	333	26	81	0,0	16,83	-3,69	39,6	1009,51	-6,96	-3,69	16,23	-1,49	2,6	0,00	2,4
2009-02-24 20:30	335	26	83	0,0	16,83	-3,49	39,6	1009,51	-6,44	-3,49	16,23	-1,14	1,8	0,00	2,4
2009-02-24 21:00	329	26	86	0,0	16,83	-3,79	39,6	1009,51	-6,25	-3,79	16,23	-1,21	1,2	0,00	2,4
2009-02-24 21:30	328	26	88	0,0	16,83	-3,79	39,6	1009,51	-5,94	-3,79	16,23	-1,06	2,2	0,00	2,4
2009-02-24 22:00	319	26	86	0,0	16,63	-3,79	39,6	1009,51	-6,25	-3,79	16,03	-1,21	3,1	0,00	2,4
2009-02-24 22:30	338	26	88	0,0	16,63	-3,89	39,6	1009,51	-6,04	-3,89	16,03	-1,16	1,2	0,00	2,4

Datum	Vindrikt °	Fukt inne Rh%	Fukt ute Rh%	Vindhast m/s	Temp in °C	Temp ute °C	Nb. Mån mm	Tryck Mbar	Daggp °C	Kyleffekt °C	Vix inne °C	Vix ute °C	Vindby m/s	Korr lufttryck	Nederb./dygn mm
2009-02-24 23:00	258	26	88	0,0	16,53	-3,99	39,6	1009,51	-6,14	-3,99	15,93	-1,26	0,0	0,00	2,4
2009-02-24 23:30	331	26	90	0,0	16,53	-4,49	39,6	1009,51	-6,32	-4,49	15,93	-1,60	2,0	0,00	2,4
2009-02-25 00:00	329	26	91	0,0	16,63	-4,79	39,6	1009,51	-6,47	-4,79	16,03	-1,82	1,4	0,00	0,0
2009-02-25 00:30	312	26	91	0,0	16,73	-4,89	39,6	1009,51	-6,57	-4,89	16,13	-1,92	1,2	0,00	0,0
2009-02-25 01:00	254	26	92	0,0	16,83	-4,49	39,6	1009,51	-6,03	-4,49	16,23	-1,44	0,0	0,00	0,0
2009-02-25 01:30	279	26	91	0,0	16,93	-4,69	39,6	1008,51	-6,37	-4,69	16,33	-1,72	0,0	0,00	0,0
2009-02-25 02:00	351	26	92	0,0	17,03	-4,79	39,6	1008,51	-6,32	-4,79	16,43	-1,74	1,2	0,00	0,0
2009-02-25 02:30	333	26	93	0,0	17,13	-4,69	39,6	1008,51	-6,08	-4,69	16,53	-1,55	0,0	0,00	0,0
2009-02-25 03:00	321	26	94	0,0	17,23	-4,49	39,6	1008,51	-5,74	-4,49	16,63	-1,27	1,8	0,00	0,0
2009-02-25 03:30	329	26	93	0,0	17,23	-4,39	39,6	1008,51	-5,78	-4,39	16,63	-1,25	1,6	0,00	0,0
2009-02-25 04:00	333	26	93	0,0	17,23	-4,09	39,6	1008,51	-5,48	-4,09	16,63	-0,95	2,0	0,00	0,0
2009-02-25 04:30	278	26	92	0,0	17,33	-4,09	39,6	1007,51	-5,63	-4,09	16,73	-1,04	2,4	0,00	0,0
2009-02-25 05:00	326	26	90	0,0	17,33	-3,99	39,6	1007,51	-5,83	-3,99	16,73	-1,10	2,8	0,00	0,0
2009-02-25 05:30	338	26	90	0,0	17,33	-3,89	39,6	1007,51	-5,73	-3,89	16,73	-1,00	3,0	0,00	0,0
2009-02-25 06:00	329	26	90	1,6	17,33	-4,09	39,6	1007,51	-5,93	-4,09	16,73	-1,20	2,8	0,00	0,0
2009-02-25 06:30	317	26	90	0,0	17,33	-4,49	39,6	1007,51	-6,32	-4,49	16,73	-1,60	3,0	0,00	0,0
2009-02-25 07:00	335	26	91	0,0	17,33	-4,59	39,6	1007,51	-6,27	-4,59	16,73	-1,62	1,8	0,00	0,0
2009-02-25 07:30	344	26	91	0,0	17,33	-4,99	39,6	1007,51	-6,67	-4,99	16,73	-2,02	1,2	0,00	0,0
2009-02-25 08:00	239	26	91	0,0	17,33	-4,89	42,6	1007,51	-6,57	-4,89	16,73	-1,92	1,6	3,00	3,0
2009-02-25 08:30	263	26	91	0,0	17,33	-4,49	42,6	1007,51	-6,17	-4,49	16,73	-1,52	1,2	3,00	3,0
2009-02-25 09:00	286	26	91	0,0	17,23	-4,49	42,6	1007,51	-6,17	-4,49	16,63	-1,52	0,0	0,00	3,0
2009-02-25 09:30	282	26	92	0,0	17,23	-3,79	42,6	1007,51	-5,34	-3,79	16,63	-0,74	1,2	0,00	3,0
2009-02-25 10:00	239	26	90	0,0	17,23	-3,29	42,6	1006,51	-5,14	-3,29	16,63	-0,40	1,8	0,00	3,0
2009-02-25 10:30	159	26	89	0,0	17,23	-2,79	42,6	1006,51	-4,80	-2,79	16,63	0,03	1,2	0,00	3,0
2009-02-25 11:00	174	26	88	0,0	17,13	-2,19	42,6	1006,51	-4,37	-2,19	16,53	0,55	1,4	0,00	3,0
2009-02-25 11:30	279	26	83	0,0	16,93	-1,69	42,6	1006,51	-4,68	-1,69	16,33	0,66	3,0	0,00	3,0
2009-02-25 12:00	334	26	81	1,4	16,83	-1,39	42,6	1006,51	-4,72	-1,39	16,23	0,82	2,0	0,00	3,0
2009-02-25 12:30	271	26	79	0,0	16,73	-0,89	42,6	1006,51	-4,58	-0,89	16,13	1,17	1,6	0,00	3,0
2009-02-25 13:00	342	26	74	0,0	16,63	-0,59	42,6	1005,51	-5,19	-0,59	16,03	1,12	2,6	0,00	3,0
2009-02-25 13:30	335	26	76	0,0	16,63	-0,99	42,6	1005,51	-5,21	-0,99	16,03	0,86	1,4	0,00	3,0
2009-02-25 14:00	337	26	75	0,0	16,63	-0,49	42,6	1005,51	-4,91	-0,49	16,03	1,29	0,0	0,00	3,0
2009-02-25 14:30	210	26	74	0,0	16,73	-0,49	42,6	1004,51	-5,10	-0,49	16,13	1,22	3,3	0,00	3,0
2009-02-25 15:00	301	26	75	0,0	16,63	-1,19	42,6	1004,51	-5,59	-1,19	16,03	0,59	2,2	0,00	3,0
2009-02-25 15:30	301	26	77	0,0	16,63	-1,49	42,6	1003,51	-5,52	-1,49	16,03	0,43	0,0	0,00	3,0
2009-02-25 16:00	242	26	77	0,0	16,63	-1,79	42,6	1003,51	-5,81	-1,79	16,03	0,13	0,0	0,00	3,0
2009-02-25 16:30	242	26	77	0,0	16,63	-2,79	42,6	1002,51	-6,77	-2,79	16,03	-0,87	0,0	0,00	3,0
2009-02-25 17:00	240	26	85	0,0	16,63	-3,89	42,6	1002,51	-6,51	-3,89	16,03	-1,39	0,0	0,00	3,0
2009-02-25 17:30	237	26	87	0,0	16,63	-3,89	42,6	1001,51	-6,19	-3,89	16,03	-1,23	0,0	0,00	3,0
2009-02-25 18:00	99	26	86	0,0	16,83	-4,09	42,6	1001,51	-6,54	-4,09	16,23	-1,51	1,2	0,00	3,0
2009-02-25 18:30	95	26	88	0,0	16,93	-4,09	42,6	1000,51	-6,23	-4,09	16,33	-1,36	1,2	0,00	3,0
2009-02-25 19:00	94	26	90	0,0	17,03	-4,09	42,6	1000,51	-5,93	-4,09	16,43	-1,20	1,2	0,00	3,0
2009-02-25 19:30	84	26	89	0,0	17,03	-3,99	42,6	1000,51	-5,98	-3,99	16,43	-1,18	1,6	0,00	3,0
2009-02-25 20:00	98	26	88	0,0	17,03	-3,99	42,6	999,51	-6,14	-3,99	16,43	-1,26	2,4	0,00	3,0
2009-02-25 20:30	92	26	89	0,0	16,93	-4,29	42,6	999,51	-6,28	-4,29	16,33	-1,48	2,2	0,00	3,0
2009-02-25 21:00	84	26	90	1,8	16,83	-4,29	42,6	998,51	-6,13	-4,29	16,23	-1,40	2,4	0,00	3,0
2009-02-25 21:30	79	26	90	0,0	16,83	-4,29	42,6	998,51	-6,13	-4,29	16,23	-1,40	2,4	0,00	3,0
2009-02-25 22:00	91	26	92	0,0	16,83	-4,29	42,6	998,51	-5,83	-4,29	16,23	-1,24	2,4	0,00	3,0
2009-02-25 22:30	120	26	96	0,0	16,83	-4,59	42,6	997,50	-5,55	-4,59	16,23	-1,20	1,2	0,00	3,0
2009-02-25 23:00	161	26	99	0,0	16,83	-4,69	42,6	997,50	-5,23	-4,69	16,23	-1,05	0,0	0,00	3,0
2009-02-25 23:30	202	26	100	0,0	16,83	-4,89	42,6	997,50	-5,29	-4,89	16,23	-1,16	0,0	0,00	3,0

Datum	Vindrikt °	Fukt inne Rh%	Fukt ute Rh%	Vindhast m/s	Temp in °C	Temp ute °C	Nb. Mån mm	Tryck Mbar	Dagggp °C	Kyleffekt °C	Vix inne °C	Vix ute °C	Vindby m/s	Korr lufttryck	Nederb./dygn mm
2009-02-26 00:00	202	26	100	0,0	16,93	-5,09	42,6	996,50	-5,49	-5,09	16,33	-1,36	1,2	0,00	0,0
2009-02-26 00:30	155	26	100	0,0	16,93	-5,29	42,6	996,50	-5,69	-5,29	16,33	-1,56	1,6	0,00	0,0
2009-02-26 01:00	246	26	100	0,0	16,93	-5,49	42,6	996,50	-5,89	-5,49	16,33	-1,76	0,0	0,00	0,0
2009-02-26 01:30	25	26	100	0,0	17,03	-5,69	42,6	996,50	-6,09	-5,69	16,43	-1,96	1,4	0,00	0,0
2009-02-26 02:00	351	26	100	0,0	17,03	-5,89	42,6	996,50	-6,29	-5,89	16,43	-2,16	1,6	0,00	0,0
2009-02-26 02:30	351	26	100	0,0	17,13	-5,89	42,6	995,50	-6,29	-5,89	16,53	-2,16	1,4	0,00	0,0
2009-02-26 03:00	179	26	100	0,0	17,23	-5,99	42,6	995,50	-6,39	-5,99	16,63	-2,26	1,4	0,00	0,0
2009-02-26 03:30	252	26	100	0,0	17,33	-6,19	42,6	995,50	-6,59	-6,19	16,73	-2,46	1,8	0,00	0,0
2009-02-26 04:00	4	26	100	0,0	17,43	-6,19	42,6	995,50	-6,59	-6,19	16,83	-2,46	2,0	0,00	0,0
2009-02-26 04:30	119	26	100	0,0	17,53	-6,29	42,6	995,50	-6,69	-6,29	16,93	-2,56	2,6	0,00	0,0
2009-02-26 05:00	122	26	100	0,0	17,63	-6,19	42,6	994,50	-6,59	-6,19	17,03	-2,46	2,8	0,00	0,0
2009-02-26 05:30	156	26	100	0,0	17,73	-6,19	42,6	994,50	-6,59	-6,19	17,13	-2,46	3,1	0,00	0,0
2009-02-26 06:00	11	26	100	1,4	17,73	-6,29	42,6	994,50	-6,69	-6,29	17,13	-2,56	2,6	0,00	0,0
2009-02-26 06:30	43	26	100	0,0	17,73	-6,29	42,6	994,50	-6,69	-6,29	17,13	-2,56	3,3	0,00	0,0
2009-02-26 07:00	79	26	99	0,0	17,83	-6,29	43,8	994,50	-6,82	-6,29	17,23	-2,65	3,5	1,20	1,2
2009-02-26 07:30	166	26	99	0,0	17,73	-6,39	45,6	994,50	-6,92	-6,39	17,13	-2,75	2,8	3,00	3,0
2009-02-27 08:00	0	26	100	0,0	17,53	-9,19	45,6	999,51	-9,58	-9,19	16,93	-5,46	0,0	0,00	0,0
2009-02-27 08:30	356	26	100	0,0	17,63	-8,09	45,6	1000,51	-8,49	-8,09	17,03	-4,36	1,4	0,00	0,0
2009-02-27 09:00	6	26	92	0,0	17,63	-7,49	45,6	1000,51	-8,99	-7,49	17,03	-4,44	2,4	0,00	0,0
2009-02-27 09:30	3	26	90	0,0	17,63	-7,09	45,6	1000,51	-8,89	-7,09	17,03	-4,20	1,6	0,00	0,0
2009-02-27 10:00	4	26	88	0,0	17,63	-7,29	45,6	1000,51	-9,38	-7,29	17,03	-4,56	0,0	0,00	0,0
2009-02-27 10:30	4	26	90	0,0	17,53	-6,59	45,6	1000,51	-8,39	-6,59	16,93	-3,70	0,0	0,00	0,0
2009-02-27 11:00	4	26	85	0,0	17,43	-5,79	45,6	1001,51	-8,37	-5,79	16,83	-3,29	0,0	0,00	0,0
2009-02-27 11:30	4	26	85	0,0	17,33	-5,89	45,6	1001,51	-8,47	-5,89	16,73	-3,39	0,0	0,00	0,0
2009-02-27 12:00	46	26	84	0,0	17,33	-5,39	45,6	1001,51	-8,13	-5,39	16,73	-2,96	0,0	0,00	0,0
2009-02-27 12:30	356	26	83	0,0	17,33	-5,49	45,6	1001,51	-8,39	-5,49	16,73	-3,14	1,2	0,00	0,0
2009-02-27 13:00	356	26	82	0,0	17,33	-5,49	45,6	1002,51	-8,55	-5,49	16,73	-3,21	2,2	0,00	0,0
2009-02-27 13:30	5	26	81	0,0	17,43	-4,79	45,6	1002,51	-8,03	-4,79	16,83	-2,59	2,0	0,00	0,0
2009-02-27 14:00	341	26	79	0,0	17,53	-4,69	45,6	1002,51	-8,27	-4,69	16,93	-2,63	0,0	0,00	0,0
2009-02-27 14:30	341	26	79	0,0	17,53	-4,49	45,6	1002,51	-8,08	-4,49	16,93	-2,43	0,0	0,00	0,0
2009-02-27 15:00	24	26	81	0,0	17,43	-4,89	45,6	1003,51	-8,13	-4,89	16,83	-2,69	3,0	0,00	0,0
2009-02-27 15:30	328	26	80	2,0	17,33	-4,89	45,6	1003,51	-8,30	-4,89	16,73	-2,76	3,7	0,00	0,0
2009-02-27 16:00	351	26	83	1,8	17,13	-4,79	45,6	1003,51	-7,71	-4,79	16,53	-2,44	3,1	0,00	0,0
2009-02-27 16:30	336	26	84	1,8	16,83	-5,09	45,6	1003,51	-7,84	-5,09	16,23	-2,66	3,3	0,00	0,0
2009-02-27 17:00	337	26	86	0,0	16,63	-5,49	47,4	1003,51	-7,92	-5,49	16,03	-2,91	3,7	1,80	1,8
2009-02-27 17:30	275	26	87	0,0	16,43	-5,89	47,4	1003,51	-8,16	-5,89	15,83	-3,24	2,0	1,80	1,8
2009-02-27 18:00	271	26	89	0,0	16,53	-5,89	47,4	1003,51	-7,85	-5,89	15,93	-3,08	0,0	0,00	1,8
2009-02-27 18:30	167	26	90	0,0	16,63	-5,99	47,4	1003,51	-7,80	-5,99	16,03	-3,10	1,2	0,00	1,8
2009-02-27 19:00	168	26	93	2,4	16,93	-6,19	47,4	1002,51	-7,56	-8,34	16,33	-3,06	3,9	0,00	1,8
2009-02-27 19:30	192	26	95	0,0	17,03	-6,19	47,4	1002,51	-7,28	-6,19	16,43	-2,89	3,7	0,00	1,8
2009-02-27 20:00	197	26	95	0,0	17,03	-6,39	47,4	1002,51	-7,48	-6,39	16,43	-3,09	3,3	0,00	1,8
2009-02-27 20:30	235	26	96	0,0	16,83	-6,39	48,0	1002,51	-7,34	-6,39	16,23	-3,01	3,1	0,60	2,4
2009-02-27 21:00	184	26	97	2,2	16,73	-6,29	48,0	1002,51	-7,10	-6,29	16,13	-2,82	2,4	0,60	2,4
2009-02-27 21:30	335	26	98	0,0	16,53	-6,39	48,0	1002,51	-7,06	-6,39	15,93	-2,84	2,2	0,00	2,4
2009-02-27 22:00	336	26	99	0,0	16,43	-6,19	48,0	1002,51	-6,72	-6,19	15,83	-2,55	0,0	0,00	2,4
2009-02-27 22:30	337	26	100	0,0	16,43	-5,69	48,0	1002,51	-6,09	-5,69	15,83	-1,96	1,2	0,00	2,4
2009-02-27 23:00	344	26	100	0,0	16,43	-5,69	48,0	1002,51	-6,09	-5,69	15,83	-1,96	1,2	0,00	2,4
2009-02-27 23:30	329	26	100	1,2	16,43	-4,99	48,0	1002,51	-5,39	-4,99	15,83	-1,26	2,6	0,00	2,4
2009-02-28 00:00	344	26	100	0,0	16,53	-4,79	48,0	1003,51	-5,19	-4,79	15,93	-1,06	2,2	0,00	0,0
2009-02-28 00:30	351	26	100	0,0	16,63	-5,19	48,0	1003,51	-5,59	-5,19	16,03	-1,46	1,4	0,00	0,0

Datum	Vindrikt °	Fukt inne Rh%	Fukt ute Rh%	Vindhast m/s	Temp in °C	Temp ute °C	Nb. Mån mm	Tryck Mbar	Daggp °C	Kyleffekt °C	Vix inne °C	Vix ute °C	Vindby m/s	Korr lufttryck	Nederb./dygn mm
2009-02-28 01:00	338	26	100	0,0	16,83	-5,99	48,0	1003,51	-6,39	-5,99	16,23	-2,26	0,0	0,00	0,0
2009-02-28 01:30	203	26	99	0,0	16,93	-6,49	48,0	1004,51	-7,02	-6,49	16,33	-2,85	2,4	0,00	0,0
2009-02-28 02:00	101	26	97	1,2	17,03	-7,59	48,0	1005,51	-8,39	-7,59	16,43	-4,12	3,1	0,00	0,0
2009-02-28 02:30	127	26	98	0,0	17,13	-7,69	48,0	1005,51	-8,35	-7,69	16,53	-4,14	3,3	0,00	0,0
2009-02-28 03:00	351	26	98	0,0	17,23	-7,79	48,0	1006,51	-8,45	-7,79	16,63	-4,24	2,8	0,00	0,0
2009-02-28 03:30	356	26	95	0,0	17,33	-8,39	48,0	1007,51	-9,46	-8,39	16,73	-5,09	3,1	0,00	0,0
2009-02-28 04:00	2	26	94	0,0	17,33	-8,99	48,0	1007,51	-10,19	-8,99	16,73	-5,78	2,2	0,00	0,0
2009-02-28 04:30	7	26	94	1,6	17,43	-9,49	48,0	1008,51	-10,69	-9,49	16,83	-6,28	1,8	0,00	0,0
2009-02-28 05:00	2	26	95	0,0	17,43	-10,29	48,0	1008,51	-11,34	-10,29	16,83	-6,99	1,8	0,00	0,0
2009-02-28 05:30	6	26	95	0,0	17,43	-10,80	48,0	1009,51	-11,84	-10,80	16,83	-7,49	0,0	0,00	0,0
2009-02-28 06:00	41	26	95	0,0	17,43	-10,80	48,0	1009,51	-11,84	-10,80	16,83	-7,49	1,6	0,00	0,0
2009-02-28 06:30	356	26	95	0,0	17,43	-10,90	48,0	1010,51	-11,94	-10,90	16,83	-7,59	1,4	0,00	0,0
2009-02-28 07:00	0	26	95	0,0	17,43	-11,30	48,0	1010,51	-12,34	-11,30	16,83	-7,99	1,2	0,00	0,0
2009-02-28 07:30	356	26	95	0,0	17,43	-11,30	48,0	1010,51	-12,34	-11,30	16,83	-7,99	2,0	0,00	0,0
2009-02-28 08:00	2	26	95	0,0	17,43	-11,30	48,0	1011,51	-12,34	-11,30	16,83	-7,99	1,6	0,00	0,0
2009-02-28 08:30	4	26	95	0,0	17,43	-10,80	52,2	1011,51	-11,84	-10,80	16,83	-7,49	2,2	4,20	4,2
2009-02-28 09:00	5	26	95	0,0	17,53	-10,39	52,2	1011,51	-11,44	-10,39	16,93	-7,09	2,0	4,20	4,2
2009-02-28 09:30	6	26	84	0,0	17,53	-9,69	52,2	1011,51	-12,34	-9,69	16,93	-7,27	2,6	0,00	4,2
2009-02-28 10:00	0	26	80	1,2	17,43	-9,09	52,2	1011,51	-12,38	-9,09	16,83	-6,96	2,4	0,00	4,2
2009-02-28 10:30	2	26	77	0,0	17,33	-8,39	52,2	1011,51	-12,19	-8,39	16,73	-6,48	2,8	0,00	4,2
2009-02-28 11:00	3	26	70	0,0	17,23	-7,79	52,2	1012,51	-12,85	-7,79	16,63	-6,35	2,8	0,00	4,2
2009-02-28 11:30	3	26	68	0,0	17,03	-7,29	52,2	1012,51	-12,74	-7,29	16,43	-5,98	2,0	0,00	4,2
2009-02-28 12:00	342	26	66	0,0	16,83	-6,99	52,2	1012,51	-12,84	-6,99	16,23	-5,80	1,6	0,00	4,2
2009-02-28 12:30	339	26	69	0,0	16,63	-7,29	52,2	1012,51	-12,55	-7,29	16,03	-5,91	2,0	0,00	4,2
2009-02-28 13:00	6	26	67	1,6	16,53	-7,39	52,2	1012,51	-13,03	-7,39	15,93	-6,14	3,0	0,00	4,2
2009-02-28 13:30	98	26	68	0,0	16,43	-7,19	52,2	1012,51	-12,65	-7,19	15,83	-5,88	2,4	0,00	4,2
2009-02-28 14:00	89	26	69	0,0	16,43	-7,09	52,2	1012,51	-12,36	-7,09	15,83	-5,71	1,4	0,00	4,2
2009-02-28 14:30	215	26	71	0,0	16,33	-6,39	52,2	1012,51	-11,32	-6,39	15,73	-4,88	2,6	0,00	4,2
2009-02-28 15:00	195	26	74	0,0	16,33	-6,89	52,2	1012,51	-11,26	-6,89	15,73	-5,18	1,4	0,00	4,2
2009-02-28 15:30	181	26	76	0,0	16,33	-7,79	55,2	1012,51	-11,78	-7,79	15,73	-5,95	2,2	3,00	7,2
2009-02-28 16:00	184	26	75	0,0	16,23	-8,49	55,2	1013,51	-12,63	-8,49	15,63	-6,72	0,0	3,00	7,2
2009-02-28 16:30	184	26	75	0,0	16,13	-8,39	55,2	1013,51	-12,53	-8,39	15,53	-6,62	0,0	0,00	7,2
2009-02-28 17:00	184	26	76	0,0	16,13	-9,59	55,2	1013,51	-13,52	-9,59	15,53	-7,75	0,0	0,00	7,2
2009-02-28 17:30	95	26	75	0,0	16,03	-10,90	55,2	1013,51	-14,95	-10,90	15,43	-9,12	0,0	0,00	7,2
2009-02-28 18:00	84	26	75	0,0	16,23	-11,10	55,2	1013,51	-15,14	-11,10	15,63	-9,32	0,0	0,00	7,2
2009-02-28 18:30	77	26	75	0,0	16,43	-12,00	55,2	1013,51	-16,01	-12,00	15,83	-10,22	0,0	0,00	7,2
2009-02-28 19:00	79	26	75	0,0	16,63	-12,00	55,2	1013,51	-16,01	-12,00	16,03	-10,22	0,0	0,00	7,2
2009-02-28 19:30	102	26	75	0,0	16,73	-12,90	55,2	1013,51	-16,88	-12,90	16,13	-11,12	0,0	0,00	7,2
2009-02-28 20:00	93	26	75	0,0	16,83	-13,00	55,2	1013,51	-16,98	-13,00	16,23	-11,22	0,0	0,00	7,2
2009-02-28 20:30	111	26	75	0,0	16,83	-11,70	55,2	1013,51	-15,72	-11,70	16,23	-9,92	1,8	0,00	7,2
2009-02-28 21:00	106	26	75	0,0	16,83	-11,70	55,2	1013,51	-15,72	-11,70	16,23	-9,92	1,4	0,00	7,2
2009-02-28 21:30	90	26	75	1,2	16,73	-11,70	57,0	1013,51	-15,72	-11,70	16,13	-9,92	2,2	1,80	9,0
2009-02-28 22:00	105	26	75	0,0	16,83	-11,60	57,0	1013,51	-15,63	-11,60	16,23	-9,82	3,9	1,80	9,0
2009-02-28 22:30	92	26	75	0,0	16,93	-12,20	57,0	1013,51	-16,21	-12,20	16,33	-10,42	3,1	0,00	9,0
2009-02-28 23:00	105	26	75	0,0	17,03	-12,80	57,0	1013,51	-16,78	-12,80	16,43	-11,02	3,0	0,00	9,0
2009-02-28 23:30	112	26	75	0,0	17,23	-13,00	57,0	1013,51	-16,98	-13,00	16,63	-11,22	2,4	0,00	9,0
2009-03-01 00:00	100	26	75	1,6	17,33	-12,90	57,0	1012,51	-16,88	-12,90	16,73	-11,12	3,5	0,00	0,0
<b>Medelvärde Månad</b>	<b>158</b>	<b>26</b>	<b>94</b>	<b>0,3</b>	<b>17,06</b>	<b>-10,87</b>		<b>1007,94</b>	<b>-12,09</b>	<b>-11,23</b>	<b>16,45</b>	<b>-7,65</b>	<b>1,5</b>		<b>0,0</b>
Min	0	25	66	0,0	15,33	-19,70		981,50	-20,75	-21,70	14,73	-16,40	0,0		0,0
Max	356	26	100	7,7	19,03	0,51	57,0	1028,52	-1,03	0,51	18,40	3,55	10,0		