

Medeltemperaturer / Max / Min

● Kyleff med °C
 ● Dygns med °C
 ▲ Temp Max
 ▲ Temp Min
 — Temperatur

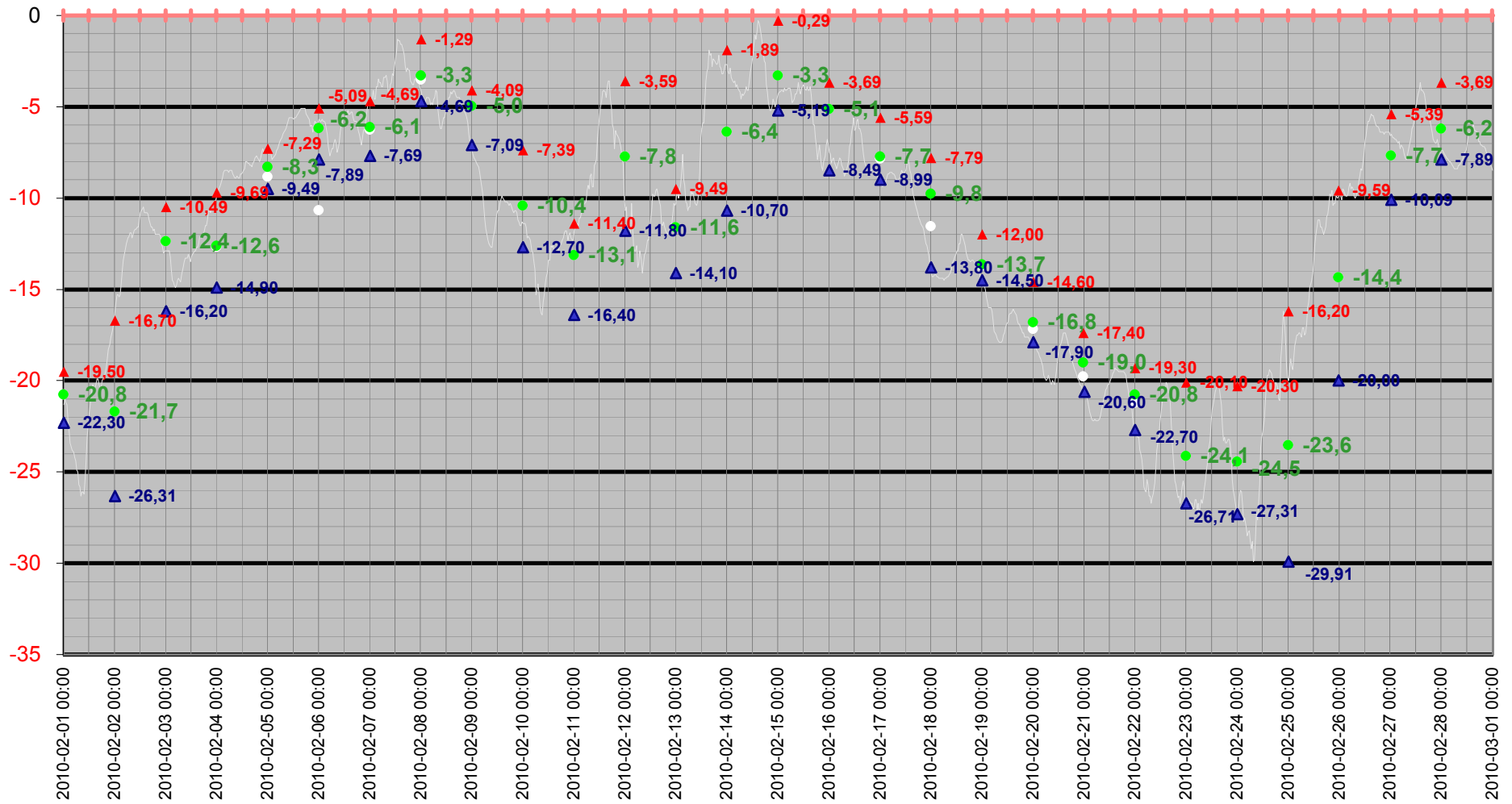

Medeltemperatur

□ Kyleff med °C ● Dygns med °C — Temperatur °C — Kyleffekt °C

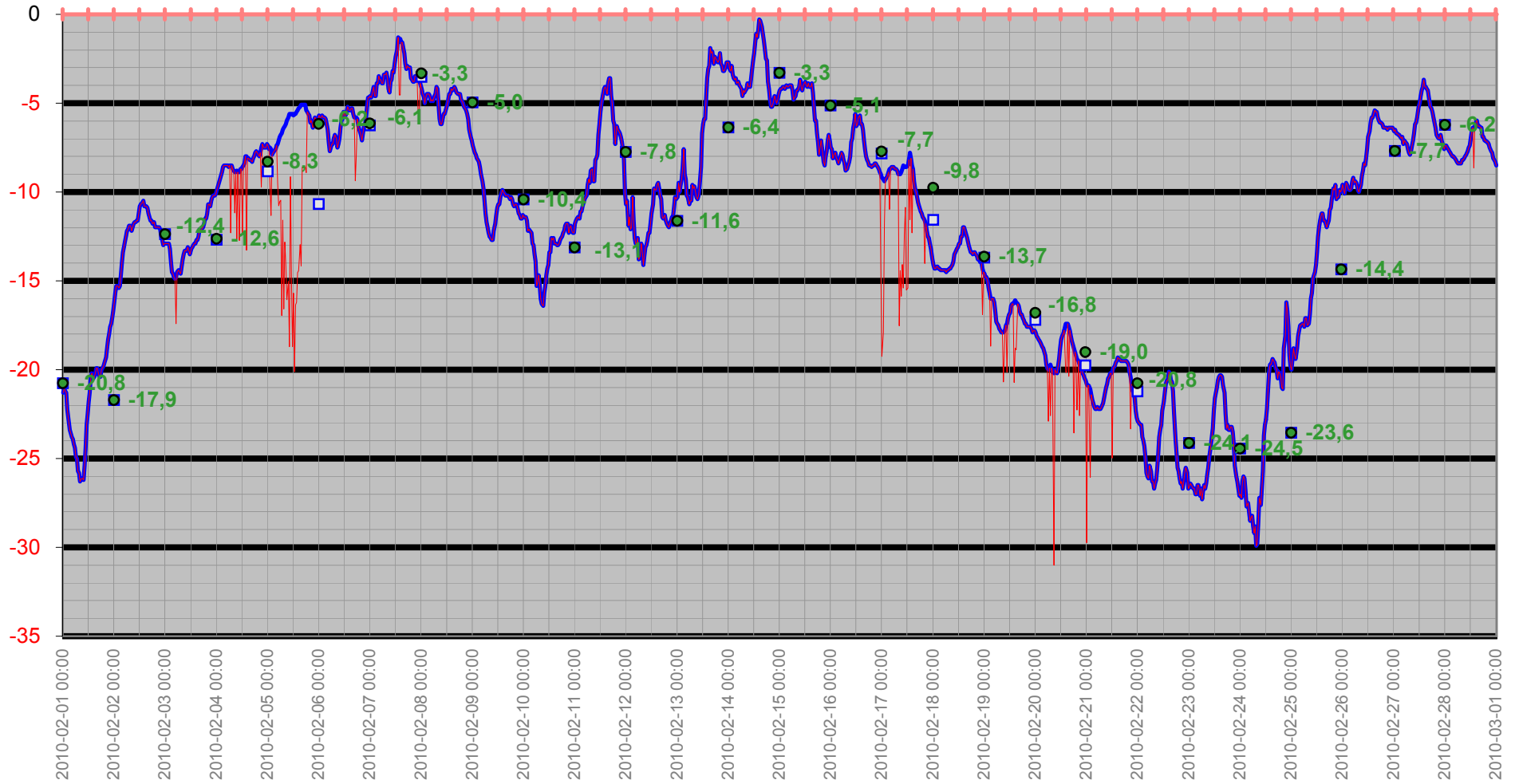

Temperatur/Vindby

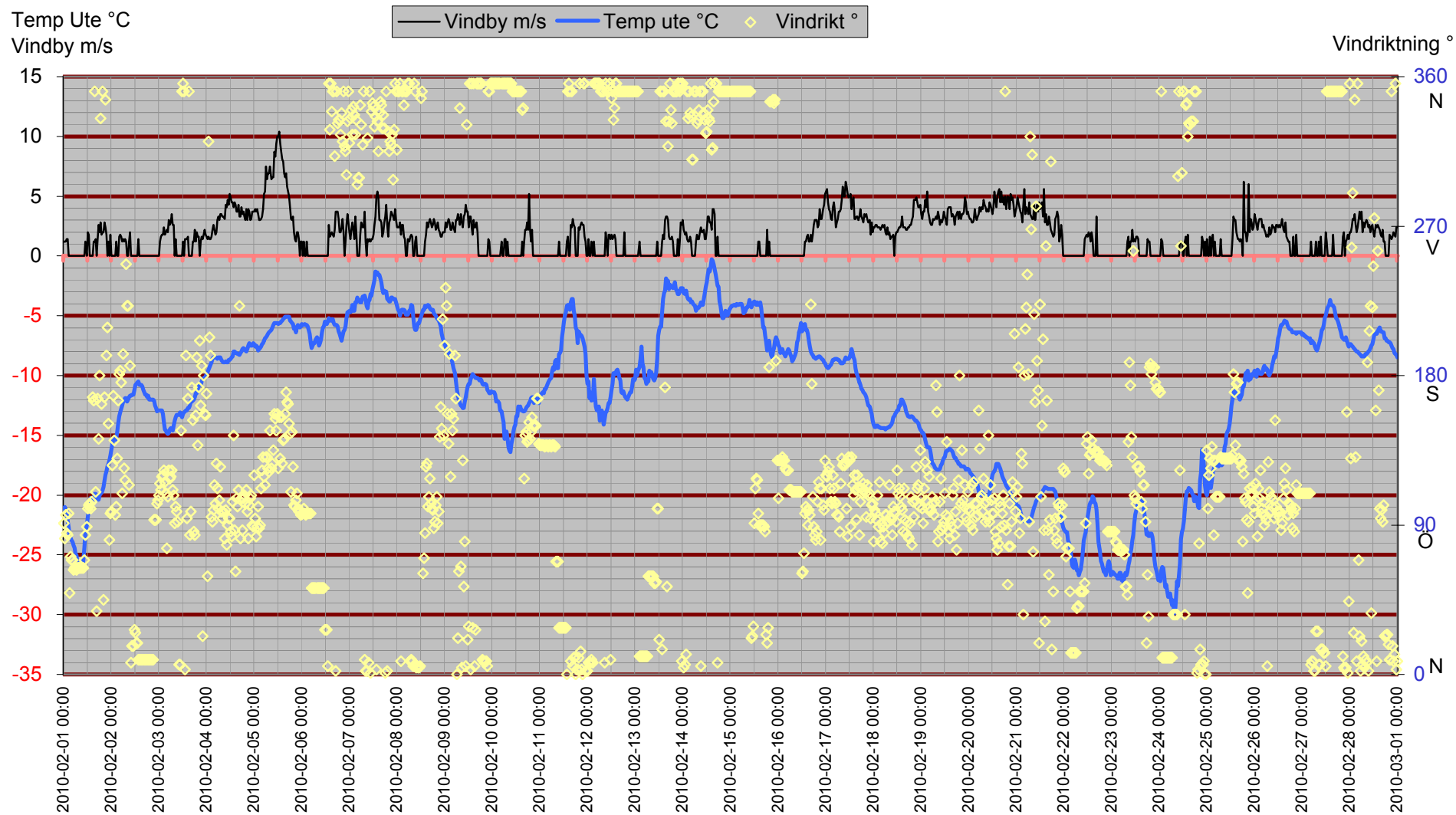

Inne

Temp inne °C

Temp in °C Vindby m/s Temp ute °C Fukt inne Rh%

Vindby m/s

Rh % inne

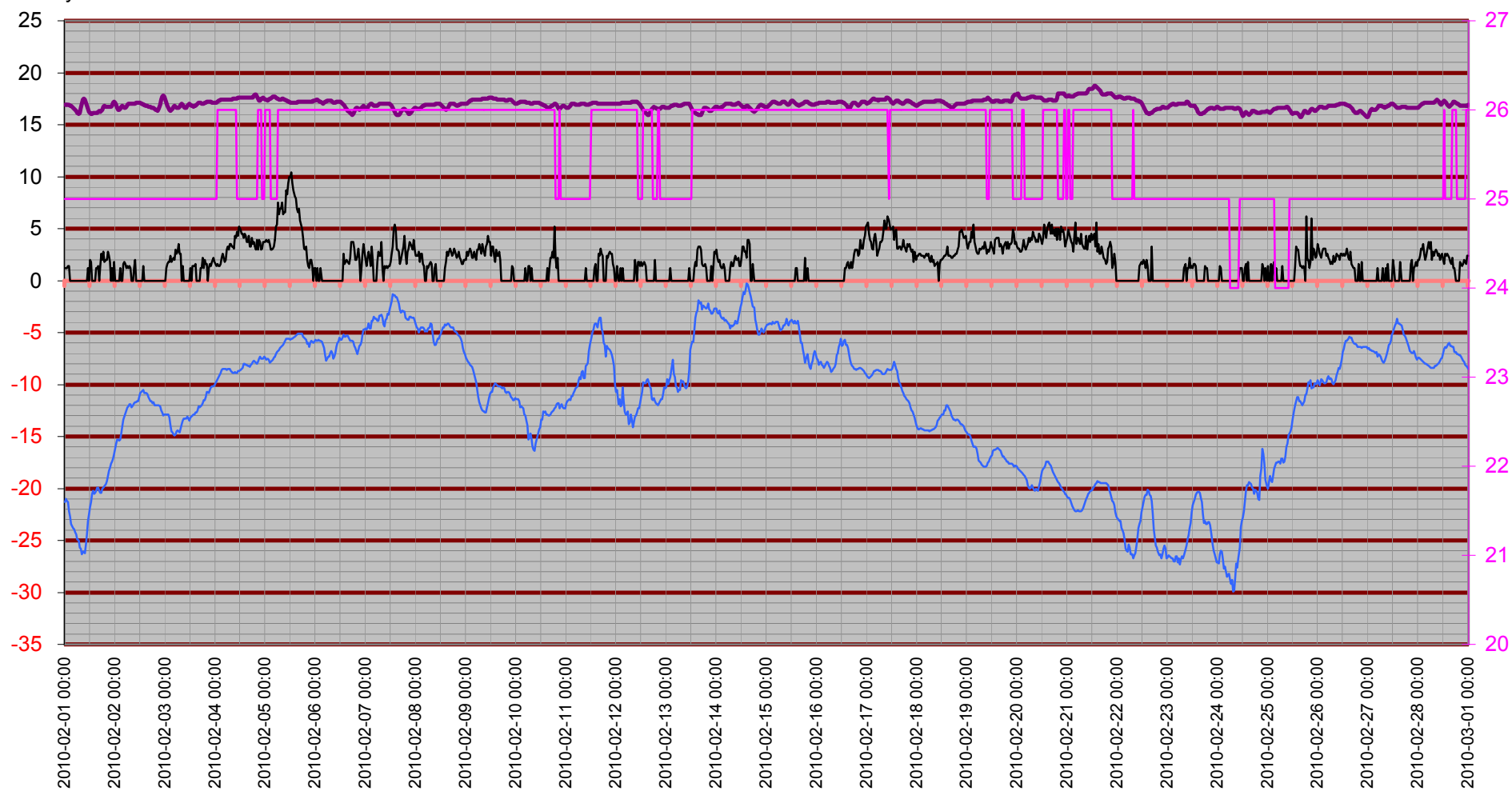

Temperatur inne

Temp in °C

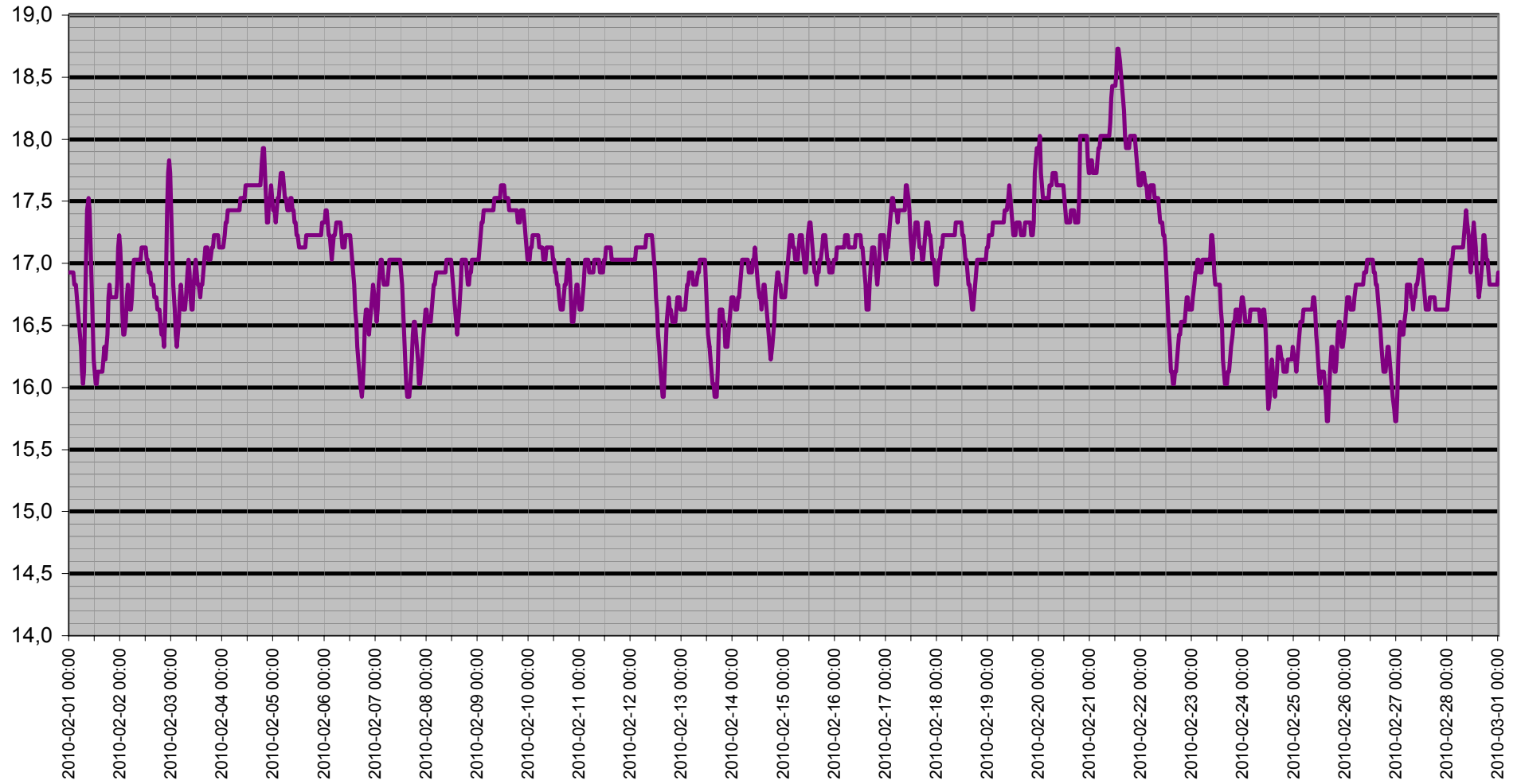

Dagpunkt/Temperatur

Vindhast m/s Daggp °C Temp ute °C Fukt ute Rh%

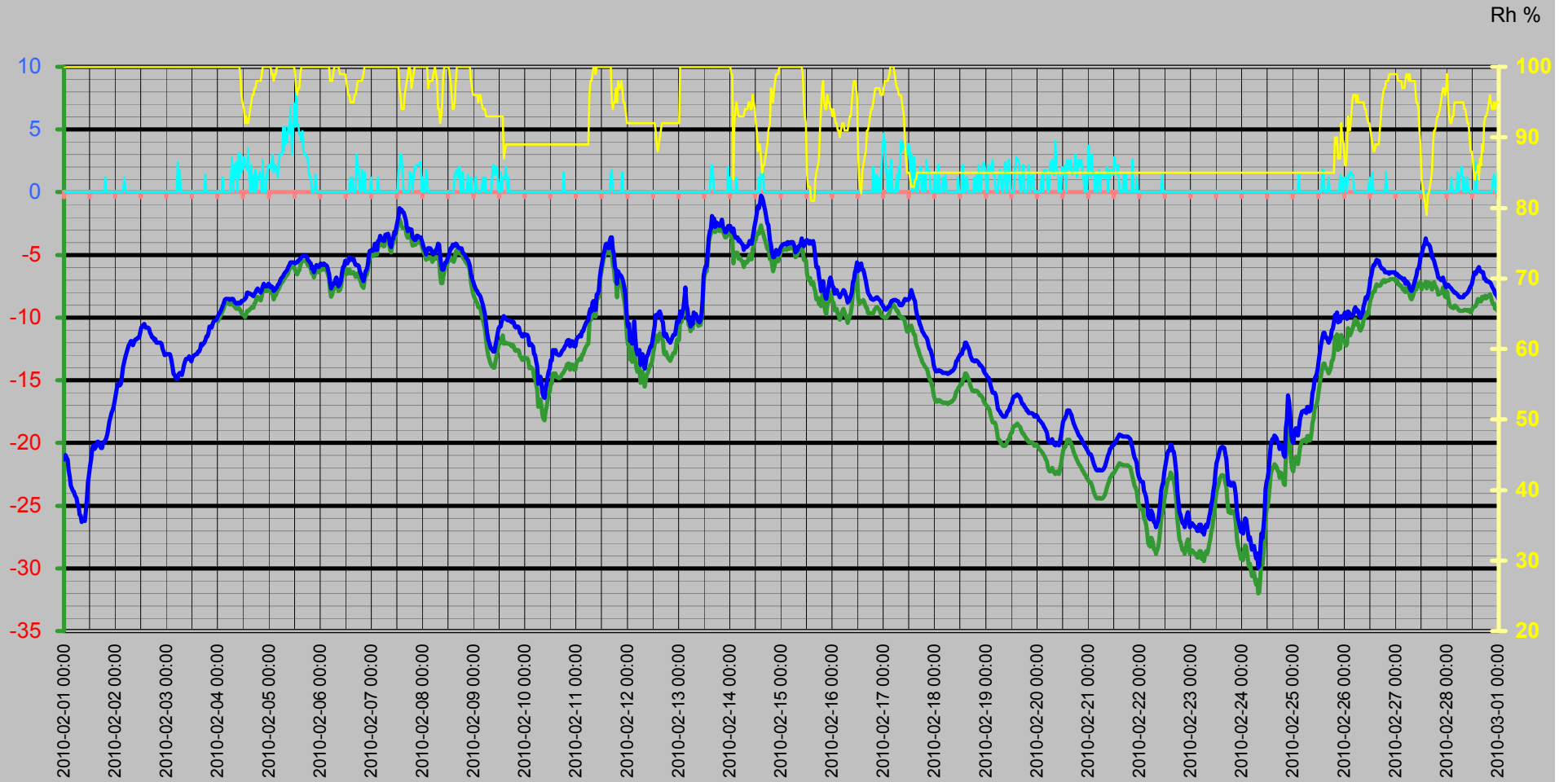

Vinddata

Vindhastighet m/s
Vindby m/s

Vindhast m/s — Vindby m/s ◊ Vindrikt ° — Fukt ute Rh%

Vindriktning °
Rh %

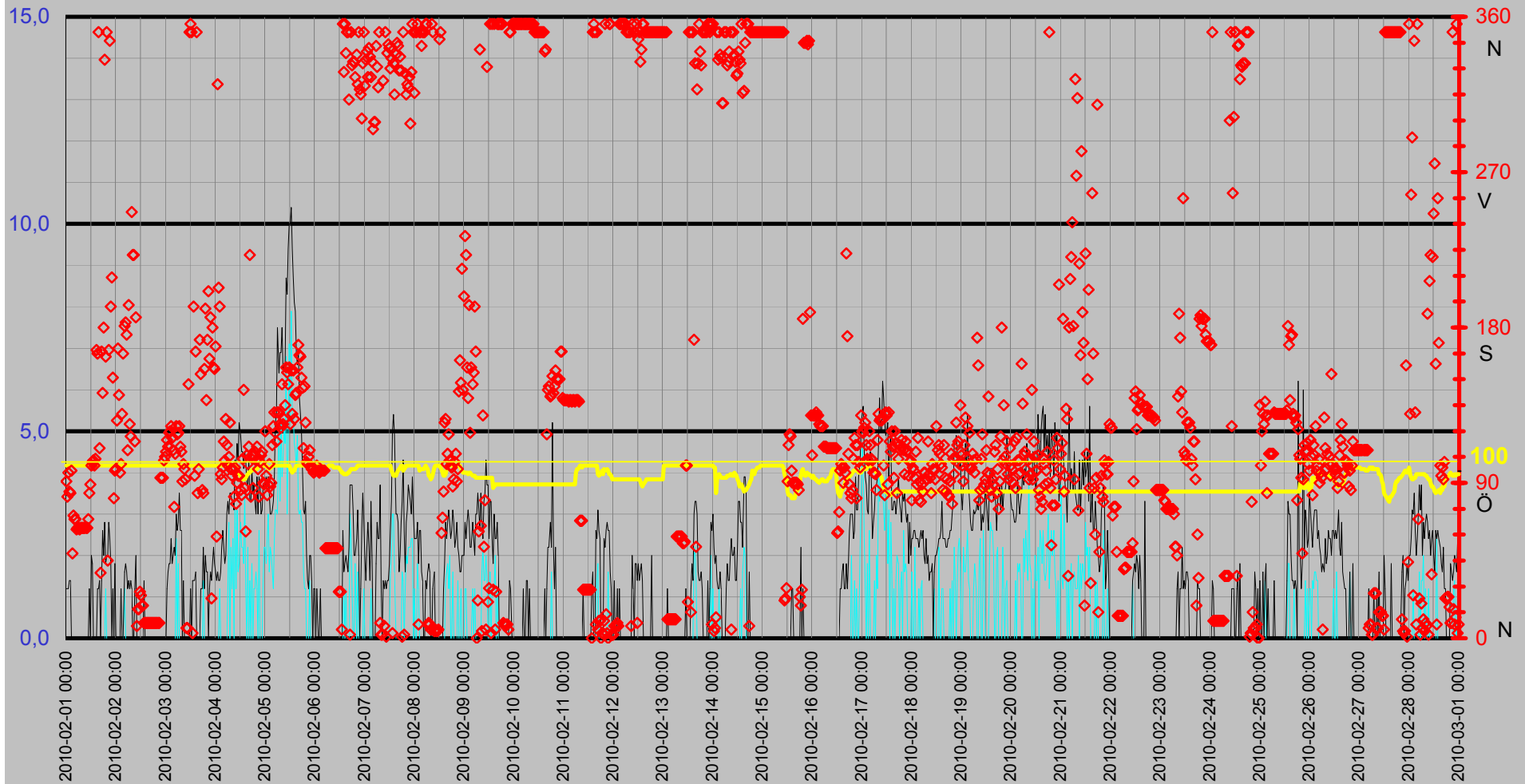

Luftfukt Kyleffekt Temp Vind Medeltemperatur

Temp °C
Vind m/s

● Dygns med °C Vindhast m/s Kyleffekt °C Temp ute °C Fukt ute Rh%

Rh %

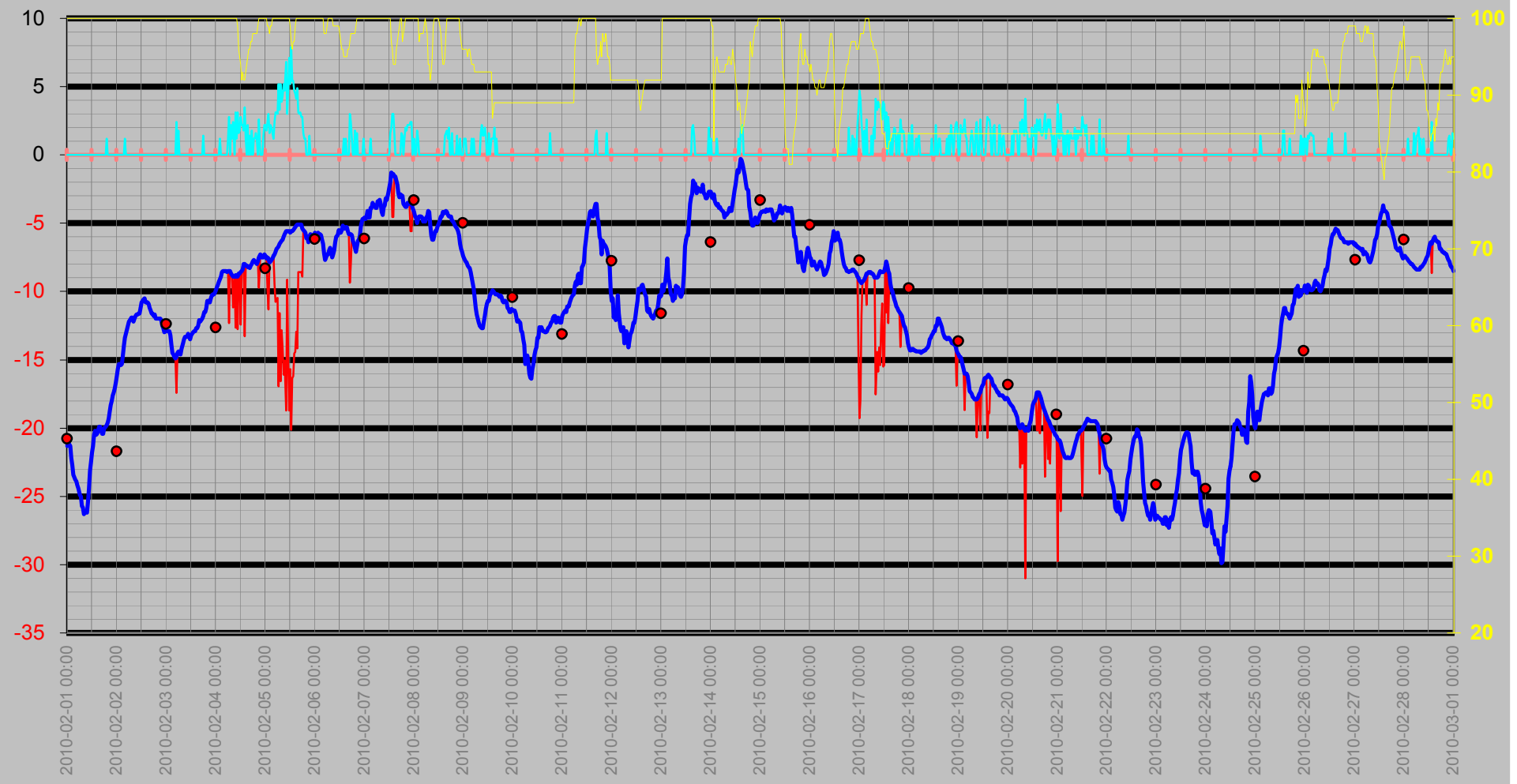

Nederbörd

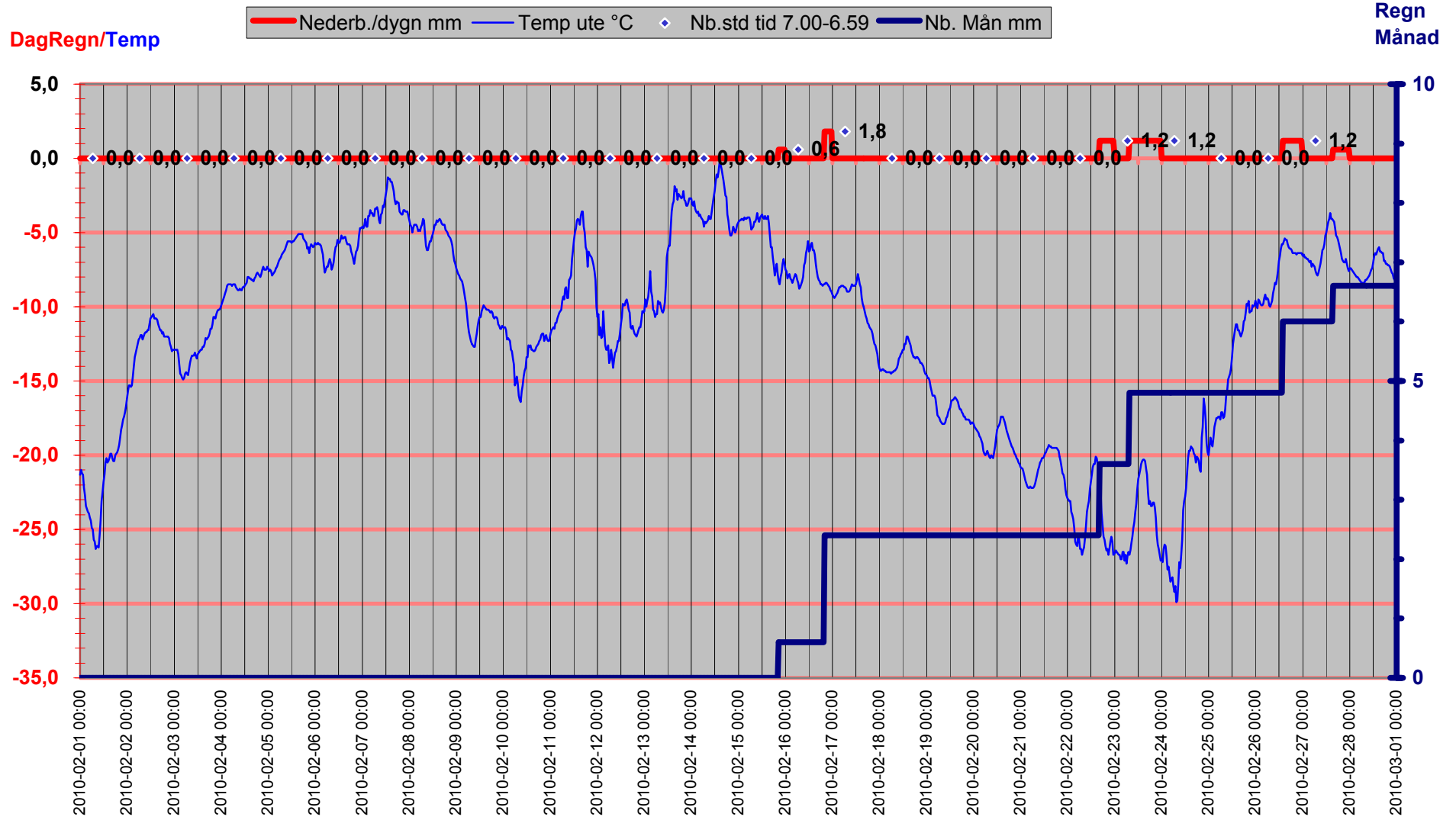

Luftryck/Nederbörd

◆ Luftryck mbar
 — Nederb./dygn mm
 △ Nb.std tid 7.00-6.59

Luftryck

Nederbör

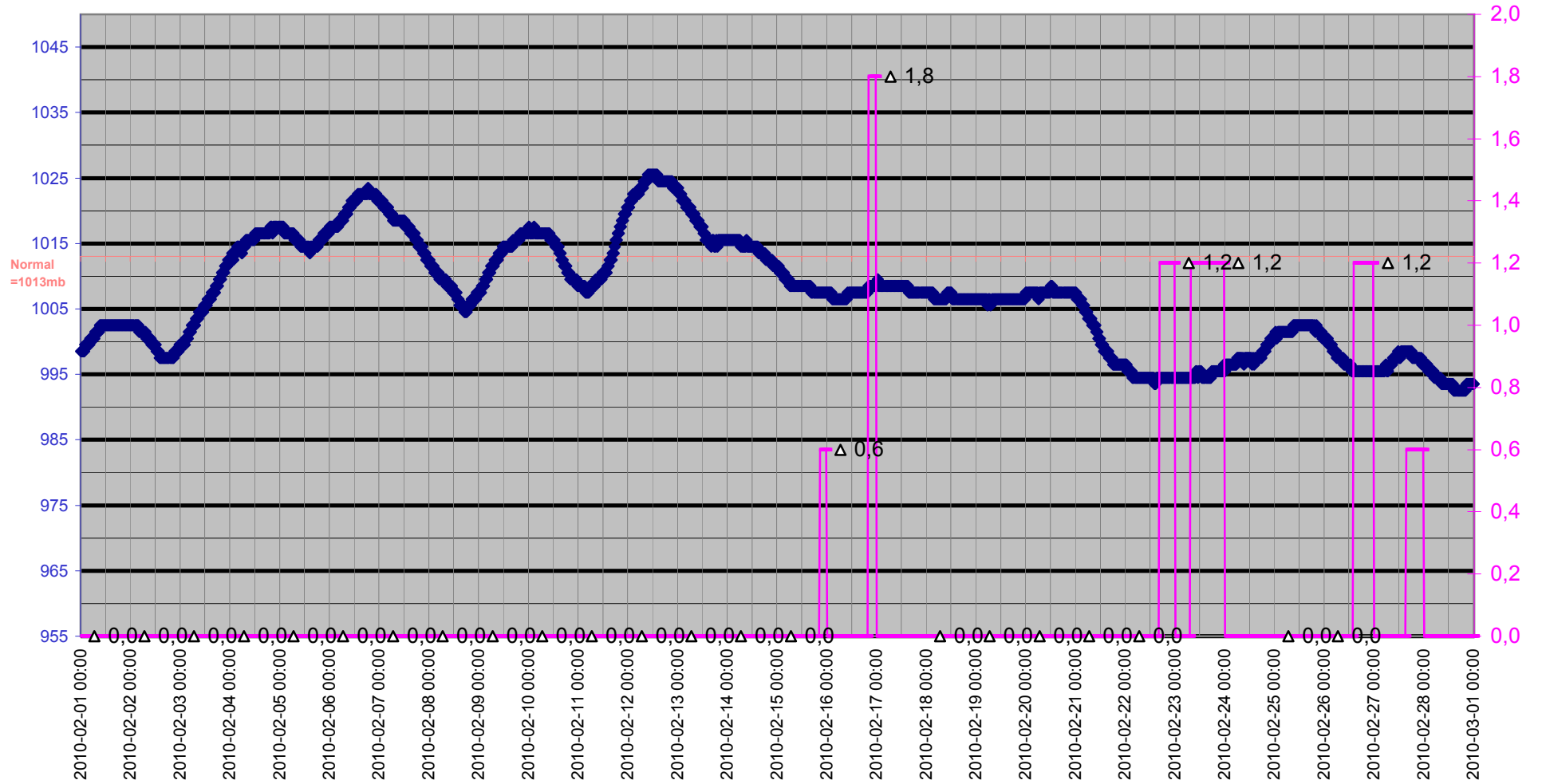

Grund

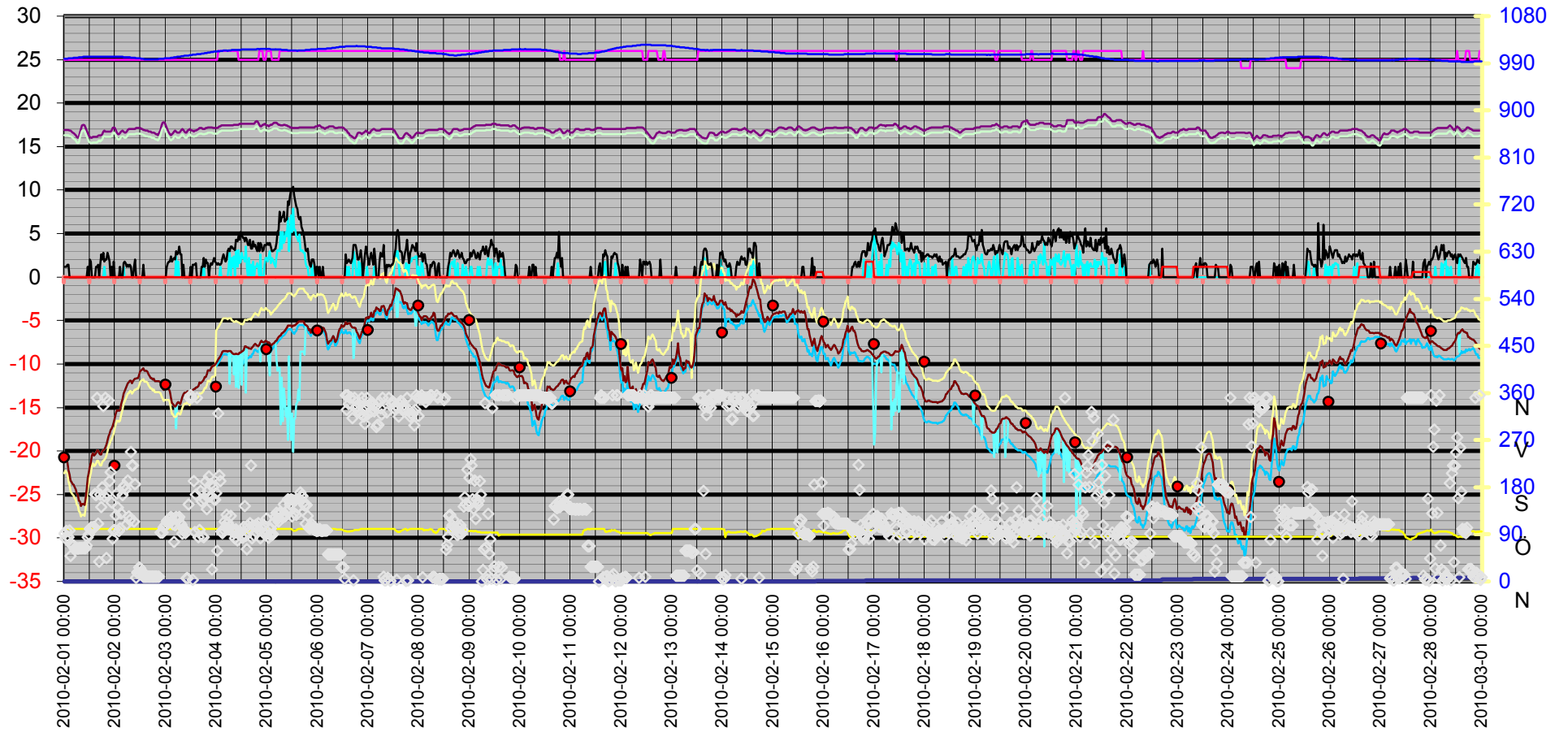

Datum	Vindrikt °	Fukt inne Rh%	Fukt ute Rh%	Vindhast m/s	Temp in °C	Temp ute °C	Nb. Mån mm	Tryck Mbar	Daggp °C	Kyleffekt °C	Vix inne °C	Vix ute °C	Vindby m/s	Korr lufttryck	Nederb./dygn mm
2010-02-01 00:00	91	25	100	0,0	16,93	-21,30	0,0	998,51		-21,30	16,30	-22,54	1,2	0,00	0,0
2010-02-01 00:30	82	25	100	0,0	16,93	-21,00	0,0	998,51		-21,00	16,30	-22,24	1,2	0,00	0,0
2010-02-01 01:00	96	25	100	0,0	16,93	-21,20	0,0	998,51		-21,20	16,30	-22,44	1,2	0,00	0,0
2010-02-01 01:30	85	25	100	0,0	16,93	-21,30	0,0	998,51		-21,30	16,30	-22,54	1,4	0,00	0,0
2010-02-01 02:00	84	25	100	0,0	16,93	-22,20	0,0	999,51		-22,20	16,30	-23,44	1,4	0,00	0,0
2010-02-01 02:30	97	25	100	0,0	16,83	-22,70	0,0	999,51		-22,70	16,20	-23,94	0,0	0,00	0,0
2010-02-01 03:00	49	25	100	0,0	16,83	-23,41	0,0	999,51		-23,41	16,20	-24,64	0,0	0,00	0,0
2010-02-01 03:30	71	25	100	0,0	16,73	-23,61	0,0	999,51		-23,61	16,10	-24,84	0,0	0,00	0,0
2010-02-01 04:00	69	25	100	0,0	16,63	-23,81	0,0	999,51		-23,81	16,00	-25,04	0,0	0,00	0,0
2010-02-01 04:30	69	25	100	0,0	16,53	-23,91	0,0	1000,51		-23,91	15,90	-25,14	0,0	0,00	0,0
2010-02-01 05:00	63	25	100	0,0	16,43	-24,21	0,0	1000,51		-24,21	15,80	-25,44	0,0	0,00	0,0
2010-02-01 05:30	64	25	100	0,0	16,33	-24,41	0,0	1000,51		-24,41	15,70	-25,64	0,0	0,00	0,0
2010-02-01 06:00	64	25	100	0,0	16,13	-24,91	0,0	1000,51		-24,91	15,50	-26,14	0,0	0,00	0,0
2010-02-01 06:30	63	25	100	0,0	16,03	-25,01	0,0	1000,51		-25,01	15,40	-26,24	0,0	0,00	0,0
2010-02-01 07:00	64	25	100	0,0	16,13	-25,71	0,0	1001,51		-25,71	15,50	-26,94	0,0	0,00	0,0
2010-02-01 07:30	64	25	100	0,0	16,63	-25,81	0,0	1001,51		-25,81	16,00	-27,04	0,0	0,00	0,0
2010-02-01 08:00	64	25	100	0,0	17,03	-26,31	0,0	1001,51		-26,31	16,40	-27,54	0,0	0,00	0,0
2010-02-01 08:30	64	25	100	0,0	17,43	-26,11	0,0	1001,51		-26,11	16,80	-27,34	0,0	0,00	0,0
2010-02-01 09:00	64	25	100	0,0	17,53	-26,11	0,0	1002,51		-26,11	16,90	-27,34	0,0	0,00	0,0
2010-02-01 09:30	64	25	100	0,0	17,43	-26,21	0,0	1002,51		-26,21	16,80	-27,44	0,0	0,00	0,0
2010-02-01 10:00	64	25	100	0,0	17,13	-25,41	0,0	1002,51		-25,41	16,50	-26,64	0,0	0,00	0,0
2010-02-01 10:30	69	25	100	0,0	16,83	-24,41	0,0	1002,51		-24,41	16,20	-25,64	0,0	0,00	0,0
2010-02-01 11:00	84	25	100	0,0	16,53	-23,10	0,0	1002,51		-23,10	15,90	-24,34	1,2	0,00	0,0
2010-02-01 11:30	89	25	100	0,0	16,23	-22,50	0,0	1002,51		-22,50	15,60	-23,74	0,0	0,00	0,0
2010-02-01 12:00	100	25	100	0,0	16,13	-21,80	0,0	1002,51		-21,80	15,50	-23,04	2,0	0,00	0,0
2010-02-01 12:30	102	25	100	0,0	16,03	-21,30	0,0	1002,51		-21,30	15,40	-22,54	1,8	0,00	0,0
2010-02-01 13:00	103	25	100	0,0	16,03	-20,50	0,0	1002,51		-20,50	15,40	-21,74	0,0	0,00	0,0
2010-02-01 13:30	100	25	100	0,0	16,13	-20,20	0,0	1002,51		-20,20	15,50	-21,44	0,0	0,00	0,0
2010-02-01 14:00	104	25	100	0,0	16,13	-20,50	0,0	1002,51		-20,50	15,50	-21,74	0,0	0,00	0,0
2010-02-01 14:30	167	25	100	0,0	16,13	-20,40	0,0	1002,51		-20,40	15,50	-21,64	0,0	0,00	0,0
2010-02-01 15:00	165	25	100	0,0	16,13	-20,20	0,0	1002,51		-20,20	15,50	-21,44	1,2	0,00	0,0
2010-02-01 15:30	351	25	100	0,0	16,13	-19,90	0,0	1002,51		-19,90	15,50	-21,14	1,2	0,00	0,0
2010-02-01 16:00	110	25	100	0,0	16,23	-19,90	0,0	1002,51		-19,90	15,60	-21,14	1,4	0,00	0,0
2010-02-01 16:30	38	25	100	0,0	16,33	-20,20	0,0	1002,51		-20,20	15,70	-21,44	0,0	0,00	0,0
2010-02-01 17:00	166	25	100	0,0	16,23	-20,40	0,0	1002,51		-20,40	15,60	-21,64	1,4	0,00	0,0
2010-02-01 17:30	142	25	100	0,0	16,33	-20,40	0,0	1002,51		-20,40	15,70	-21,64	2,6	0,00	0,0
2010-02-01 18:00	180	25	100	0,0	16,43	-20,00	0,0	1002,51		-20,00	15,80	-21,24	2,0	0,00	0,0
2010-02-01 18:30	335	25	100	0,0	16,73	-19,90	0,0	1002,51		-19,90	16,10	-21,14	2,8	0,00	0,0
2010-02-01 19:00	163	25	100	1,2	16,83	-19,80	0,0	1002,51		-19,80	16,20	-21,04	1,8	0,00	0,0
2010-02-01 19:30	351	25	100	0,0	16,73	-19,60	0,0	1002,51		-19,60	16,10	-20,84	2,0	0,00	0,0
2010-02-01 20:00	45	25	100	0,0	16,73	-19,30	0,0	1002,51		-19,30	16,10	-20,54	2,0	0,00	0,0
2010-02-01 20:30	167	25	100	0,0	16,73	-18,80	0,0	1002,51		-18,80	16,10	-20,04	2,8	0,00	0,0
2010-02-01 21:00	346	25	100	0,0	16,73	-18,30	0,0	1002,51		-18,30	16,10	-19,54	2,4	0,00	0,0
2010-02-01 21:30	192	25	100	0,0	16,73	-18,00	0,0	1002,51		-18,00	16,10	-19,24	1,8	0,00	0,0
2010-02-01 22:00	209	25	100	0,0	16,73	-17,60	0,0	1002,51		-17,60	16,10	-18,83	0,0	0,00	0,0
2010-02-01 22:30	151	25	100	0,0	16,83	-17,40	0,0	1002,51		-17,40	16,20	-18,63	1,2	0,00	0,0
2010-02-01 23:00	81	25	100	0,0	17,13	-17,10	0,0	1002,51		-17,10	16,50	-18,33	0,0	0,00	0,0
2010-02-01 23:30	97	25	100	0,0	17,23	-16,70	0,0	1002,51		-16,70	16,60	-17,93	1,8	0,00	0,0
2010-02-02 00:00	98	25	100	0,0	17,13	-16,20	0,0	1002,51		-16,20	16,50	-17,43	0,0	0,00	0,0
2010-02-02 00:30	126	25	100	0,0	16,93	-15,70	0,0	1002,51		-15,70	16,30	-16,93	0,0	0,00	0,0

Datum	Vindrikt °	Fukt inne Rh%	Fukt ute Rh%	Vindhast m/s	Temp in °C	Temp ute °C	Nb. Mån mm	Tryck Mbar	Daggp °C	Kyleffekt °C	Vix inne °C	Vix ute °C	Vindby m/s	Korr lufttryck	Nederb./dygn mm
2010-02-02 01:00	168	25	100	0,0	16,63	-15,30	0,0	1002,51		-15,30	16,00	-16,53	0,0	0,00	0,0
2010-02-02 01:30	141	25	100	0,0	16,43	-15,30	0,0	1002,51		-15,30	15,80	-16,53	0,0	0,00	0,0
2010-02-02 02:00	96	25	100	0,0	16,43	-15,40	0,0	1002,51		-15,40	15,80	-16,63	0,0	0,00	0,0
2010-02-02 02:30	101	25	100	0,0	16,53	-15,30	0,0	1002,51		-15,30	15,90	-16,53	1,2	0,00	0,0
2010-02-02 03:00	130	25	100	0,0	16,73	-14,70	0,0	1002,51		-14,70	16,10	-15,93	0,0	0,00	0,0
2010-02-02 03:30	165	25	100	0,0	16,83	-14,00	0,0	1002,51		-14,00	16,20	-15,23	0,0	0,00	0,0
2010-02-02 04:00	181	25	100	1,2	16,73	-13,40	0,0	1001,51		-13,40	16,10	-14,63	1,6	0,00	0,0
2010-02-02 04:30	183	25	100	0,0	16,63	-13,10	0,0	1001,51		-13,10	16,00	-14,33	1,8	0,00	0,0
2010-02-02 05:00	176	25	100	0,0	16,63	-12,80	0,0	1001,51		-12,80	16,00	-14,03	1,6	0,00	0,0
2010-02-02 05:30	109	25	100	0,0	16,73	-12,50	0,0	1001,51		-12,50	16,10	-13,73	1,2	0,00	0,0
2010-02-02 06:00	193	25	100	0,0	16,93	-12,20	0,0	1001,51		-12,20	16,30	-13,43	1,4	0,00	0,0
2010-02-02 06:30	124	25	100	0,0	17,03	-12,10	0,0	1001,51		-12,10	16,40	-13,33	1,2	0,00	0,0
2010-02-02 07:00	117	25	100	0,0	17,03	-11,90	0,0	1001,51		-11,90	16,40	-13,13	1,4	0,00	0,0
2010-02-02 07:30	247	25	100	0,0	17,03	-11,90	0,0	1000,51		-11,90	16,40	-13,13	1,2	0,00	0,0
2010-02-02 08:00	222	25	100	0,0	17,03	-12,20	0,0	1000,51		-12,20	16,40	-13,43	0,0	0,00	0,0
2010-02-02 08:30	222	25	100	0,0	17,03	-12,00	0,0	1000,51		-12,00	16,40	-13,23	0,0	0,00	0,0
2010-02-02 09:00	114	25	100	0,0	17,03	-11,80	0,0	1000,51		-11,80	16,40	-13,03	1,2	0,00	0,0
2010-02-02 09:30	186	25	100	0,0	17,03	-11,70	0,0	1000,51		-11,70	16,40	-12,93	2,0	0,00	0,0
2010-02-02 10:00	7	25	100	0,0	17,13	-11,70	0,0	999,51		-11,70	16,50	-12,93	0,0	0,00	0,0
2010-02-02 10:30	17	25	100	0,0	17,13	-11,60	0,0	999,51		-11,60	16,50	-12,83	0,0	0,00	0,0
2010-02-02 11:00	17	25	100	0,0	17,13	-11,60	0,0	999,51		-11,60	16,50	-12,83	0,0	0,00	0,0
2010-02-02 11:30	27	25	100	0,0	17,13	-11,20	0,0	999,51		-11,20	16,50	-12,43	0,0	0,00	0,0
2010-02-02 12:00	25	25	100	0,0	17,13	-10,80	0,0	999,51		-10,80	16,50	-12,03	0,0	0,00	0,0
2010-02-02 12:30	19	25	100	0,0	17,03	-10,70	0,0	998,51		-10,70	16,40	-11,93	0,0	0,00	0,0
2010-02-02 13:00	19	25	100	0,0	17,03	-10,59	0,0	998,51		-10,59	16,40	-11,83	0,0	0,00	0,0
2010-02-02 13:30	9	25	100	0,0	16,93	-10,49	0,0	998,51		-10,49	16,30	-11,73	1,4	0,00	0,0
2010-02-02 14:00	9	25	100	0,0	16,93	-10,80	0,0	997,50		-10,80	16,30	-12,03	0,0	0,00	0,0
2010-02-02 14:30	9	25	100	0,0	16,83	-10,80	0,0	997,50		-10,80	16,20	-12,03	0,0	0,00	0,0
2010-02-02 15:00	9	25	100	0,0	16,83	-10,80	0,0	997,50		-10,80	16,20	-12,03	0,0	0,00	0,0
2010-02-02 15:30	9	25	100	0,0	16,83	-10,90	0,0	997,50		-10,90	16,20	-12,13	0,0	0,00	0,0
2010-02-02 16:00	9	25	100	0,0	16,73	-11,20	0,0	997,50		-11,20	16,10	-12,43	0,0	0,00	0,0
2010-02-02 16:30	9	25	100	0,0	16,73	-11,40	0,0	997,50		-11,40	16,10	-12,63	0,0	0,00	0,0
2010-02-02 17:00	9	25	100	0,0	16,73	-11,60	0,0	997,50		-11,60	16,10	-12,83	0,0	0,00	0,0
2010-02-02 17:30	9	25	100	0,0	16,63	-11,60	0,0	997,50		-11,60	16,00	-12,83	0,0	0,00	0,0
2010-02-02 18:00	9	25	100	0,0	16,63	-11,80	0,0	997,50		-11,80	16,00	-13,03	0,0	0,00	0,0
2010-02-02 18:30	9	25	100	0,0	16,63	-11,70	0,0	997,50		-11,70	16,00	-12,93	0,0	0,00	0,0
2010-02-02 19:00	9	25	100	0,0	16,53	-12,00	0,0	997,50		-12,00	15,90	-13,23	0,0	0,00	0,0
2010-02-02 19:30	9	25	100	0,0	16,43	-12,00	0,0	997,50		-12,00	15,80	-13,23	0,0	0,00	0,0
2010-02-02 20:00	9	25	100	0,0	16,43	-12,00	0,0	997,50		-12,00	15,80	-13,23	0,0	0,00	0,0
2010-02-02 20:30	9	25	100	0,0	16,33	-12,00	0,0	997,50		-12,00	15,70	-13,23	0,0	0,00	0,0
2010-02-02 21:00	9	25	100	0,0	16,53	-12,00	0,0	998,51		-12,00	15,90	-13,23	0,0	0,00	0,0
2010-02-02 21:30	93	25	100	0,0	16,93	-12,10	0,0	998,51		-12,10	16,30	-13,33	0,0	0,00	0,0
2010-02-02 22:00	93	25	100	0,0	17,43	-12,50	0,0	998,51		-12,50	16,80	-13,73	0,0	0,00	0,0
2010-02-02 22:30	93	25	100	0,0	17,73	-12,70	0,0	998,51		-12,70	17,10	-13,93	0,0	0,00	0,0
2010-02-02 23:00	103	25	100	0,0	17,83	-13,00	0,0	998,51		-13,00	17,20	-14,23	0,0	0,00	0,0
2010-02-02 23:30	105	25	100	0,0	17,73	-12,90	0,0	999,51		-12,90	17,10	-14,13	0,0	0,00	0,0
2010-02-03 00:00	108	25	100	0,0	17,43	-12,90	0,0	999,51		-12,90	16,80	-14,13	0,0	0,00	0,0
2010-02-03 00:30	115	25	100	0,0	17,13	-12,90	0,0	999,51		-12,90	16,50	-14,13	1,2	0,00	0,0
2010-02-03 01:00	111	25	100	0,0	16,83	-12,90	0,0	999,51		-12,90	16,20	-14,13	1,6	0,00	0,0
2010-02-03 01:30	119	25	100	0,0	16,63	-12,90	0,0	999,51		-12,90	16,00	-14,13	1,8	0,00	0,0

Datum	Vindrikt °	Fukt inne Rh%	Fukt ute Rh%	Vindhast m/s	Temp in °C	Temp ute °C	Nb. Mån mm	Tryck Mbar	Daggp °C	Kyleffekt °C	Vix inne °C	Vix ute °C	Vindby m/s	Korr lufttryck	Nederb./dygn mm
2010-02-03 02:00	120	25	100	0,0	16,43	-13,20	0,0	999,51		-13,20	15,80	-14,43	1,8	0,00	0,0
2010-02-03 02:30	123	25	100	0,0	16,33	-13,90	0,0	1000,51		-13,90	15,70	-15,13	2,4	0,00	0,0
2010-02-03 03:00	116	25	100	0,0	16,43	-14,50	0,0	1000,51		-14,50	15,80	-15,73	1,8	0,00	0,0
2010-02-03 03:30	109	25	100	0,0	16,53	-14,60	0,0	1000,51		-14,60	15,90	-15,83	2,0	0,00	0,0
2010-02-03 04:00	76	25	100	0,0	16,73	-14,80	0,0	1001,51		-14,80	16,10	-16,03	2,2	0,00	0,0
2010-02-03 04:30	107	25	100	0,0	16,83	-14,90	0,0	1001,51		-14,90	16,20	-16,13	2,0	0,00	0,0
2010-02-03 05:00	123	25	100	2,4	16,73	-14,80	0,0	1001,51		-17,41	16,10	-16,03	3,0	0,00	0,0
2010-02-03 05:30	118	25	100	0,0	16,63	-14,50	0,0	1002,51		-14,50	16,00	-15,73	2,6	0,00	0,0
2010-02-03 06:00	119	25	100	1,8	16,63	-14,40	0,0	1002,51		-14,40	16,00	-15,63	2,8	0,00	0,0
2010-02-03 06:30	123	25	100	0,0	16,63	-14,50	0,0	1002,51		-14,50	16,00	-15,73	3,5	0,00	0,0
2010-02-03 07:00	111	25	100	0,0	16,73	-14,60	0,0	1002,51		-14,60	16,10	-15,83	2,6	0,00	0,0
2010-02-03 07:30	108	25	100	0,0	16,93	-14,20	0,0	1003,51		-14,20	16,30	-15,43	2,6	0,00	0,0
2010-02-03 08:00	91	25	100	0,0	17,03	-13,80	0,0	1003,51		-13,80	16,40	-15,03	0,0	0,00	0,0
2010-02-03 08:30	101	25	100	0,0	16,93	-13,50	0,0	1003,51		-13,50	16,30	-14,73	1,4	0,00	0,0
2010-02-03 09:00	98	25	100	0,0	16,73	-13,30	0,0	1004,51		-13,30	16,10	-14,53	0,0	0,00	0,0
2010-02-03 09:30	92	25	100	0,0	16,63	-13,30	0,0	1004,51		-13,30	16,00	-14,53	0,0	0,00	0,0
2010-02-03 10:00	6	25	100	0,0	16,63	-13,30	0,0	1004,51		-13,30	16,00	-14,53	0,0	0,00	0,0
2010-02-03 10:30	6	25	100	0,0	16,83	-13,10	0,0	1004,51		-13,10	16,20	-14,33	0,0	0,00	0,0
2010-02-03 11:00	147	25	100	0,0	16,93	-13,30	0,0	1004,51		-13,30	16,30	-14,53	0,0	0,00	0,0
2010-02-03 11:30	351	25	100	0,0	17,03	-13,50	0,0	1005,51		-13,50	16,40	-14,73	0,0	0,00	0,0
2010-02-03 12:00	356	25	100	0,0	16,93	-13,20	0,0	1005,51		-13,20	16,30	-14,43	1,2	0,00	0,0
2010-02-03 12:30	351	25	100	0,0	16,83	-13,10	0,0	1005,51		-13,10	16,20	-14,33	0,0	0,00	0,0
2010-02-03 13:00	3	25	100	0,0	16,83	-13,00	0,0	1006,51		-13,00	16,20	-14,23	1,4	0,00	0,0
2010-02-03 13:30	192	25	100	0,0	16,73	-12,90	0,0	1006,51		-12,90	16,10	-14,13	1,4	0,00	0,0
2010-02-03 14:00	94	25	100	0,0	16,83	-12,90	0,0	1006,51		-12,90	16,20	-14,13	1,4	0,00	0,0
2010-02-03 14:30	166	25	100	0,0	16,83	-12,70	0,0	1006,51		-12,70	16,20	-13,93	1,6	0,00	0,0
2010-02-03 15:00	351	25	100	0,0	16,93	-12,70	0,0	1007,51		-12,70	16,30	-13,93	0,0	0,00	0,0
2010-02-03 15:30	84	25	100	0,0	17,03	-12,50	0,0	1007,51		-12,50	16,40	-13,73	0,0	0,00	0,0
2010-02-03 16:00	98	25	100	0,0	17,13	-12,10	0,0	1007,51		-12,10	16,50	-13,33	0,0	0,00	0,0
2010-02-03 16:30	173	25	100	0,0	17,13	-12,20	0,0	1007,51		-12,20	16,50	-13,43	0,0	0,00	0,0
2010-02-03 17:00	153	25	100	0,0	17,13	-12,10	0,0	1008,51		-12,10	16,50	-13,33	1,2	0,00	0,0
2010-02-03 17:30	86	25	100	0,0	17,03	-12,00	0,0	1008,51		-12,00	16,40	-13,23	1,2	0,00	0,0
2010-02-03 18:00	84	25	100	1,4	17,03	-11,80	0,0	1008,51		-11,80	16,40	-13,03	2,2	0,00	0,0
2010-02-03 18:30	156	25	100	0,0	17,03	-11,50	0,0	1009,51		-11,50	16,40	-12,73	1,2	0,00	0,0
2010-02-03 19:00	191	25	100	0,0	17,13	-11,50	0,0	1009,51		-11,50	16,50	-12,73	2,0	0,00	0,0
2010-02-03 19:30	138	25	100	0,0	17,13	-11,20	0,0	1009,51		-11,20	16,50	-12,43	1,6	0,00	0,0
2010-02-03 20:00	173	25	100	0,0	17,23	-10,70	0,0	1010,51		-10,70	16,60	-11,93	1,6	0,00	0,0
2010-02-03 20:30	201	25	100	0,0	17,23	-10,70	0,0	1010,51		-10,70	16,60	-11,93	0,0	0,00	0,0
2010-02-03 21:00	162	25	100	0,0	17,23	-10,80	0,0	1010,51		-10,80	16,60	-12,03	1,2	0,00	0,0
2010-02-03 21:30	186	25	100	0,0	17,23	-10,49	0,0	1011,51		-10,49	16,60	-11,73	1,6	0,00	0,0
2010-02-03 22:00	23	25	100	0,0	17,23	-10,29	0,0	1011,51		-10,29	16,60	-11,53	1,4	0,00	0,0
2010-02-03 22:30	180	25	100	0,0	17,13	-10,19	0,0	1011,51		-10,19	16,50	-11,43	1,8	0,00	0,0
2010-02-03 23:00	157	25	100	0,0	17,13	-10,19	0,0	1012,51		-10,19	16,50	-11,43	2,2	0,00	0,0
2010-02-03 23:30	156	25	100	0,0	17,13	-10,09	0,0	1012,51		-10,09	16,50	-11,33	1,8	0,00	0,0
2010-02-04 00:00	169	25	100	0,0	17,13	-9,89	0,0	1012,51	-10,28	-9,89	16,50	-6,16	1,6	0,00	0,0
2010-02-04 00:30	59	25	100	0,0	17,13	-9,69	0,0	1012,51	-10,08	-9,69	16,50	-5,96	1,4	0,00	0,0
2010-02-04 01:00	321	26	100	0,0	17,23	-9,49	0,0	1013,51	-9,88	-9,49	16,63	-5,76	1,6	0,00	0,0
2010-02-04 01:30	203	26	100	0,0	17,33	-9,29	0,0	1012,51	-9,68	-9,29	16,73	-5,56	1,4	0,00	0,0
2010-02-04 02:00	192	26	100	1,2	17,33	-9,09	0,0	1013,51	-9,48	-9,09	16,73	-5,36	1,4	0,00	0,0
2010-02-04 02:30	95	26	100	0,0	17,43	-8,89	0,0	1013,51	-9,28	-8,89	16,83	-5,16	1,6	0,00	0,0

Datum	Vindrikt °	Fukt inne Rh%	Fukt ute Rh%	Vindhast m/s	Temp in °C	Temp ute °C	Nb. Mån mm	Tryck Mbar	Dagggp °C	Kyleffekt °C	Vix inne °C	Vix ute °C	Vindby m/s	Korr lufttryck	Nederb./dygn mm
2010-02-04 03:00	92	26	100	0,0	17,43	-8,59	0,0	1013,51	-8,98	-8,59	16,83	-4,86	2,2	0,00	0,0
2010-02-04 03:30	99	26	100	0,0	17,43	-8,49	0,0	1014,51	-8,88	-8,49	16,83	-4,76	2,6	0,00	0,0
2010-02-04 04:00	114	26	100	0,0	17,43	-8,49	0,0	1014,51	-8,88	-8,49	16,83	-4,76	2,2	0,00	0,0
2010-02-04 04:30	103	26	100	0,0	17,43	-8,49	0,0	1014,51	-8,88	-8,49	16,83	-4,76	1,8	0,00	0,0
2010-02-04 05:00	127	26	100	0,0	17,43	-8,49	0,0	1014,51	-8,88	-8,49	16,83	-4,76	2,0	0,00	0,0
2010-02-04 05:30	112	26	100	0,0	17,43	-8,59	0,0	1013,51	-8,98	-8,59	16,83	-4,86	3,0	0,00	0,0
2010-02-04 06:00	100	26	100	1,2	17,43	-8,49	0,0	1014,51	-8,88	-8,49	16,83	-4,76	3,3	0,00	0,0
2010-02-04 06:30	105	26	100	2,8	17,43	-8,49	0,0	1014,51	-8,88	-12,31	16,83	-4,76	3,0	0,00	0,0
2010-02-04 07:00	125	26	100	0,0	17,43	-8,49	0,0	1014,51	-8,88	-8,49	16,83	-4,76	3,5	0,00	0,0
2010-02-04 07:30	98	26	100	2,2	17,43	-8,69	0,0	1015,51	-9,08	-8,69	16,83	-4,96	3,5	0,00	0,0
2010-02-04 08:00	94	26	100	1,2	17,43	-8,79	0,0	1015,51	-9,18	-8,79	16,83	-5,06	3,3	0,00	0,0
2010-02-04 08:30	98	26	100	2,4	17,53	-8,89	0,0	1015,51	-9,28	-11,19	16,93	-5,16	3,3	0,00	0,0
2010-02-04 09:00	82	26	100	0,0	17,53	-8,89	0,0	1015,51	-9,28	-8,89	16,93	-5,16	3,1	0,00	0,0
2010-02-04 09:30	99	26	100	3,1	17,53	-8,79	0,0	1015,51	-9,18	-12,63	16,93	-5,06	4,3	0,00	0,0
2010-02-04 10:00	78	26	100	1,2	17,53	-8,89	0,0	1015,51	-9,28	-8,89	16,93	-5,16	4,1	0,00	0,0
2010-02-04 10:30	90	25	99	3,1	17,53	-8,89	0,0	1015,51	-9,42	-12,74	16,90	-5,25	4,7	0,00	0,0
2010-02-04 11:00	94	25	96	1,6	17,63	-8,69	0,0	1015,51	-9,62	-8,69	17,00	-5,31	4,3	0,00	0,0
2010-02-04 11:30	94	25	95	1,8	17,63	-8,69	0,0	1015,51	-9,76	-8,69	17,00	-5,39	5,2	0,00	0,0
2010-02-04 12:00	86	25	94	2,8	17,63	-8,59	0,0	1016,51	-9,80	-12,42	17,00	-5,37	4,9	0,00	0,0
2010-02-04 12:30	83	25	92	2,2	17,63	-8,49	0,0	1016,51	-9,98	-8,49	17,00	-5,44	4,5	0,00	0,0
2010-02-04 13:00	104	25	93	2,2	17,63	-8,39	0,0	1016,51	-9,74	-8,39	17,00	-5,26	4,5	0,00	0,0
2010-02-04 13:30	144	25	92	1,8	17,63	-7,99	0,0	1016,51	-9,48	-7,99	17,00	-4,94	4,1	0,00	0,0
2010-02-04 14:00	87	25	92	3,5	17,63	-7,99	0,0	1016,51	-9,48	-13,28	17,00	-4,94	4,5	0,00	0,0
2010-02-04 14:30	62	25	93	1,2	17,63	-8,09	0,0	1016,51	-9,44	-8,09	17,00	-4,96	4,3	0,00	0,0
2010-02-04 15:00	106	25	94	0,0	17,63	-8,09	0,0	1016,51	-9,30	-8,09	17,00	-4,87	3,7	0,00	0,0
2010-02-04 15:30	101	25	95	2,2	17,63	-8,19	0,0	1016,51	-9,26	-8,19	17,00	-4,89	3,7	0,00	0,0
2010-02-04 16:00	111	25	96	0,0	17,63	-8,19	0,0	1016,51	-9,12	-8,19	17,00	-4,81	4,3	0,00	0,0
2010-02-04 16:30	222	25	96	1,4	17,63	-8,29	0,0	1016,51	-9,22	-8,29	17,00	-4,91	3,3	0,00	0,0
2010-02-04 17:00	82	25	97	0,0	17,63	-8,09	0,0	1016,51	-8,89	-8,09	17,00	-4,62	3,3	0,00	0,0
2010-02-04 17:30	106	25	97	1,8	17,63	-7,99	0,0	1016,51	-8,79	-7,99	17,00	-4,52	4,1	0,00	0,0
2010-02-04 18:00	87	25	98	0,0	17,63	-7,79	0,0	1016,51	-8,45	-7,79	17,00	-4,24	3,5	0,00	0,0
2010-02-04 18:30	106	25	98	1,2	17,83	-7,69	0,0	1016,51	-8,35	-7,69	17,20	-4,14	3,7	0,00	0,0
2010-02-04 19:00	108	25	98	1,2	17,93	-7,79	0,0	1016,51	-8,45	-7,79	17,30	-4,24	3,3	0,00	0,0
2010-02-04 19:30	103	25	98	1,6	17,93	-7,89	0,0	1017,52	-8,55	-7,89	17,30	-4,34	3,0	0,00	0,0
2010-02-04 20:00	111	25	98	1,2	17,73	-7,99	0,0	1017,52	-8,65	-7,99	17,10	-4,44	3,9	0,00	0,0
2010-02-04 20:30	98	26	99	0,0	17,53	-7,79	0,0	1016,51	-8,32	-7,79	16,93	-4,15	3,0	0,00	0,0
2010-02-04 21:00	82	26	100	2,6	17,33	-7,49	0,0	1017,52	-7,89	-9,71	16,73	-3,76	3,9	0,00	0,0
2010-02-04 21:30	102	26	100	0,0	17,33	-7,29	0,0	1017,52	-7,69	-7,29	16,73	-3,56	3,7	0,00	0,0
2010-02-04 22:00	106	26	100	0,0	17,53	-7,49	0,0	1017,52	-7,89	-7,49	16,93	-3,76	3,0	0,00	0,0
2010-02-04 22:30	108	25	100	0,0	17,53	-7,49	0,0	1017,52	-7,89	-7,49	16,90	-3,76	3,1	0,00	0,0
2010-02-04 23:00	90	25	100	1,4	17,63	-7,49	0,0	1017,52	-7,89	-7,49	17,00	-3,76	3,7	0,00	0,0
2010-02-04 23:30	89	25	100	2,2	17,53	-7,29	0,0	1017,52	-7,69	-7,29	16,90	-3,56	3,7	0,00	0,0
2010-02-05 00:00	120	26	100	2,2	17,43	-7,39	0,0	1017,52	-7,79	-7,39	16,83	-3,66	3,7	0,00	0,0
2010-02-05 00:30	94	26	100	1,8	17,43	-7,59	0,0	1017,52	-7,99	-7,59	16,83	-3,86	3,9	0,00	0,0
2010-02-05 01:00	83	26	99	2,4	17,33	-7,49	0,0	1017,52	-8,02	-9,71	16,73	-3,85	3,7	0,00	0,0
2010-02-05 01:30	89	26	99	3,0	17,43	-7,59	0,0	1017,52	-8,12	-11,32	16,83	-3,95	3,9	0,00	0,0
2010-02-05 02:00	101	26	98	1,6	17,53	-7,89	0,0	1016,51	-8,55	-7,89	16,93	-4,34	3,5	0,00	0,0
2010-02-05 02:30	88	25	99	2,2	17,53	-7,79	0,0	1016,51	-8,32	-7,79	16,90	-4,15	3,0	0,00	0,0
2010-02-05 03:00	90	25	99	2,0	17,63	-7,69	0,0	1016,51	-8,22	-7,69	17,00	-4,05	3,0	0,00	0,0
2010-02-05 03:30	112	25	100	1,6	17,73	-7,59	0,0	1016,51	-7,99	-7,59	17,10	-3,86	3,1	0,00	0,0

Datum	Vindrikt °	Fukt inne Rh%	Fukt ute Rh%	Vindhast m/s	Temp in °C	Temp ute °C	Nb. Mån mm	Tryck Mbar	Daggp °C	Kyleffekt °C	Vix inne °C	Vix ute °C	Vindby m/s	Korr lufttryck	Nederb./dygn mm
2010-02-05 04:00	123	25	100	1,2	17,73	-7,39	0,0	1016,51	-7,79	-7,39	17,10	-3,66	3,3	0,00	0,0
2010-02-05 04:30	131	25	100	2,4	17,73	-7,29	0,0	1016,51	-7,69	-9,50	17,10	-3,56	3,9	0,00	0,0
2010-02-05 05:00	119	25	100	3,1	17,63	-7,09	0,0	1016,51	-7,49	-10,78	17,00	-3,36	5,2	0,00	0,0
2010-02-05 05:30	114	25	100	3,1	17,53	-6,89	0,0	1016,51	-7,29	-10,56	16,90	-3,16	5,4	0,00	0,0
2010-02-05 06:00	131	26	100	3,0	17,53	-6,79	0,0	1016,51	-7,19	-10,45	16,93	-3,06	7,5	0,00	0,0
2010-02-05 06:30	131	26	100	5,2	17,43	-6,69	0,0	1016,51	-7,09	-16,95	16,83	-2,96	6,4	0,00	0,0
2010-02-05 07:00	124	26	100	3,3	17,43	-6,49	0,0	1015,51	-6,89	-11,59	16,83	-2,76	6,9	0,00	0,0
2010-02-05 07:30	122	26	100	5,2	17,43	-6,39	0,0	1015,51	-6,79	-16,58	16,83	-2,66	6,9	0,00	0,0
2010-02-05 08:00	147	26	100	3,9	17,53	-6,29	0,0	1015,51	-6,69	-12,82	16,93	-2,56	7,5	0,00	0,0
2010-02-05 08:30	124	26	100	4,3	17,53	-6,19	0,0	1015,51	-6,59	-14,16	16,93	-2,46	6,4	0,00	0,0
2010-02-05 09:00	127	26	100	5,2	17,43	-5,99	0,0	1015,51	-6,39	-16,07	16,83	-2,26	6,6	0,00	0,0
2010-02-05 09:30	135	26	100	4,7	17,43	-5,79	0,0	1015,51	-6,19	-15,04	16,83	-2,06	6,6	0,00	0,0
2010-02-05 10:00	157	26	100	6,8	17,33	-5,59	0,0	1014,51	-5,99	-18,72	16,73	-1,86	8,7	0,00	0,0
2010-02-05 10:30	154	26	100	3,0	17,33	-5,59	0,0	1014,51	-5,99	-9,14	16,73	-1,86	8,3	0,00	0,0
2010-02-05 11:00	147	26	100	4,7	17,23	-5,59	0,0	1014,51	-5,99	-14,80	16,63	-1,86	9,4	0,00	0,0
2010-02-05 11:30	157	26	100	7,1	17,23	-5,59	0,0	1014,51	-5,99	-18,72	16,63	-1,86	10,0	0,00	0,0
2010-02-05 12:00	124	26	99	5,2	17,13	-5,69	0,0	1014,51	-6,23	-15,70	16,53	-2,05	10,0	0,00	0,0
2010-02-05 12:30	155	26	97	7,9	17,13	-5,59	0,0	1014,51	-6,40	-20,12	16,53	-2,12	10,4	0,00	0,0
2010-02-05 13:00	130	26	96	5,4	17,13	-5,59	0,0	1014,51	-6,54	-16,34	16,53	-2,21	9,4	0,00	0,0
2010-02-05 13:30	155	26	97	5,4	17,13	-5,49	0,0	1014,51	-6,30	-16,21	16,53	-2,02	8,7	0,00	0,0
2010-02-05 14:00	127	26	97	4,7	17,13	-5,39	0,0	1014,51	-6,20	-14,55	16,53	-1,92	8,1	0,00	0,0
2010-02-05 14:30	141	26	99	4,5	17,13	-5,29	0,0	1013,51	-5,83	-14,42	16,53	-1,65	7,9	0,00	0,0
2010-02-05 15:00	142	26	100	4,1	17,13	-5,19	0,0	1014,51	-5,59	-12,96	16,53	-1,46	6,9	0,00	0,0
2010-02-05 15:30	157	26	100	4,9	17,23	-5,09	0,0	1014,51	-5,49	-14,18	16,63	-1,36	6,6	0,00	0,0
2010-02-05 16:00	170	26	100	3,1	17,23	-5,09	0,0	1014,51	-5,49	-8,59	16,63	-1,36	6,9	0,00	0,0
2010-02-05 16:30	164	26	100	3,0	17,23	-5,09	0,0	1014,51	-5,49	-8,59	16,63	-1,36	5,8	0,00	0,0
2010-02-05 17:00	163	26	100	3,1	17,23	-5,09	0,0	1014,51	-5,49	-8,59	16,63	-1,36	5,4	0,00	0,0
2010-02-05 17:30	151	26	100	2,8	17,23	-5,09	0,0	1014,51	-5,49	-8,59	16,63	-1,36	5,0	0,00	0,0
2010-02-05 18:00	145	26	100	2,8	17,23	-5,39	0,0	1014,51	-5,79	-8,92	16,63	-1,66	4,1	0,00	0,0
2010-02-05 18:30	110	26	100	1,6	17,23	-5,49	0,0	1015,51	-5,89	-5,49	16,63	-1,76	3,1	0,00	0,0
2010-02-05 19:00	146	26	100	1,2	17,23	-5,59	0,0	1015,51	-5,99	-5,59	16,63	-1,86	3,0	0,00	0,0
2010-02-05 19:30	125	26	100	1,2	17,23	-5,69	0,0	1015,51	-6,09	-5,69	16,63	-1,96	3,3	0,00	0,0
2010-02-05 20:00	102	26	100	0,0	17,23	-6,09	0,0	1015,51	-6,49	-6,09	16,63	-2,36	2,0	0,00	0,0
2010-02-05 20:30	101	26	100	0,0	17,23	-5,99	0,0	1015,51	-6,39	-5,99	16,63	-2,26	1,4	0,00	0,0
2010-02-05 21:00	105	26	100	0,0	17,23	-6,39	0,0	1016,51	-6,79	-6,39	16,63	-2,66	1,2	0,00	0,0
2010-02-05 21:30	109	26	100	1,4	17,23	-5,99	0,0	1016,51	-6,39	-5,99	16,63	-2,26	2,0	0,00	0,0
2010-02-05 22:00	100	26	100	0,0	17,23	-5,79	0,0	1016,51	-6,19	-5,79	16,63	-2,06	2,0	0,00	0,0
2010-02-05 22:30	98	26	100	0,0	17,23	-5,89	0,0	1016,51	-6,29	-5,89	16,63	-2,16	1,4	0,00	0,0
2010-02-05 23:00	99	26	100	0,0	17,33	-5,99	0,0	1016,51	-6,39	-5,99	16,73	-2,26	0,0	0,00	0,0
2010-02-05 23:30	96	26	100	0,0	17,33	-5,89	0,0	1016,51	-6,29	-5,89	16,73	-2,16	1,2	0,00	0,0
2010-02-06 00:00	97	26	100	0,0	17,33	-5,69	0,0	1017,52	-6,09	-5,69	16,73	-1,96	1,2	0,00	0,0
2010-02-06 00:30	97	26	100	0,0	17,43	-5,79	0,0	1017,52	-6,19	-5,79	16,83	-2,06	0,0	0,00	0,0
2010-02-06 01:00	100	26	100	0,0	17,43	-5,79	0,0	1017,52	-6,19	-5,79	16,83	-2,06	1,2	0,00	0,0
2010-02-06 01:30	97	26	100	0,0	17,33	-5,69	0,0	1017,52	-6,09	-5,69	16,73	-1,96	0,0	0,00	0,0
2010-02-06 02:00	96	26	100	0,0	17,23	-5,79	0,0	1017,52	-6,19	-5,79	16,63	-2,06	0,0	0,00	0,0
2010-02-06 02:30	97	26	100	0,0	17,23	-5,79	0,0	1017,52	-6,19	-5,79	16,63	-2,06	1,2	0,00	0,0
2010-02-06 03:00	97	26	100	0,0	17,13	-5,89	0,0	1017,52	-6,29	-5,89	16,53	-2,16	0,0	0,00	0,0
2010-02-06 03:30	97	26	100	0,0	17,03	-6,19	0,0	1017,52	-6,59	-6,19	16,43	-2,46	0,0	0,00	0,0
2010-02-06 04:00	97	26	100	0,0	17,13	-6,49	0,0	1017,52	-6,89	-6,49	16,53	-2,76	0,0	0,00	0,0
2010-02-06 04:30	97	26	98	0,0	17,23	-7,19	0,0	1018,52	-7,86	-7,19	16,63	-3,64	0,0	0,00	0,0

Datum	Vindrikt °	Fukt inne Rh%	Fukt ute Rh%	Vindhast m/s	Temp in °C	Temp ute °C	Nb. Mån mm	Tryck Mbar	Daggp °C	Kyleffekt °C	Vix inne °C	Vix ute °C	Vindby m/s	Korr lufttryck	Nederb./dygn mm
2010-02-06 05:00	52	26	98	0,0	17,23	-7,69	0,0	1018,52	-8,35	-7,69	16,63	-4,14	0,0	0,00	0,0
2010-02-06 05:30	52	26	98	0,0	17,33	-7,49	0,0	1018,52	-8,15	-7,49	16,73	-3,94	0,0	0,00	0,0
2010-02-06 06:00	52	26	99	0,0	17,33	-7,29	0,0	1018,52	-7,82	-7,29	16,73	-3,65	0,0	0,00	0,0
2010-02-06 06:30	52	26	100	0,0	17,33	-7,29	0,0	1018,52	-7,69	-7,29	16,73	-3,56	0,0	0,00	0,0
2010-02-06 07:00	52	26	100	0,0	17,33	-6,99	0,0	1019,52	-7,39	-6,99	16,73	-3,26	0,0	0,00	0,0
2010-02-06 07:30	52	26	100	0,0	17,33	-6,79	0,0	1019,52	-7,19	-6,79	16,73	-3,06	0,0	0,00	0,0
2010-02-06 08:00	52	26	100	0,0	17,23	-6,99	0,0	1019,52	-7,39	-6,99	16,63	-3,26	0,0	0,00	0,0
2010-02-06 08:30	52	26	100	0,0	17,13	-7,49	0,0	1019,52	-7,89	-7,49	16,53	-3,76	0,0	0,00	0,0
2010-02-06 09:00	52	26	99	0,0	17,13	-7,29	0,0	1020,52	-7,82	-7,29	16,53	-3,65	0,0	0,00	0,0
2010-02-06 09:30	52	26	99	0,0	17,13	-6,99	0,0	1020,52	-7,52	-6,99	16,53	-3,35	0,0	0,00	0,0
2010-02-06 10:00	52	26	99	0,0	17,23	-6,39	0,0	1020,52	-6,92	-6,39	16,63	-2,75	0,0	0,00	0,0
2010-02-06 10:30	52	26	99	0,0	17,23	-5,99	0,0	1021,52	-6,53	-5,99	16,63	-2,35	0,0	0,00	0,0
2010-02-06 11:00	52	26	99	0,0	17,23	-5,89	0,0	1021,52	-6,43	-5,89	16,63	-2,25	0,0	0,00	0,0
2010-02-06 11:30	27	26	99	0,0	17,23	-5,49	0,0	1021,52	-6,03	-5,49	16,63	-1,85	0,0	0,00	0,0
2010-02-06 12:00	27	26	98	0,0	17,23	-5,69	0,0	1021,52	-6,36	-5,69	16,63	-2,13	0,0	0,00	0,0
2010-02-06 12:30	27	26	97	0,0	17,13	-5,69	0,0	1021,52	-6,50	-5,69	16,53	-2,22	0,0	0,00	0,0
2010-02-06 13:00	5	26	96	0,0	17,03	-5,49	0,0	1021,52	-6,44	-5,49	16,43	-2,10	0,0	0,00	0,0
2010-02-06 13:30	356	26	96	0,0	16,93	-5,19	0,0	1022,52	-6,14	-5,19	16,33	-1,80	2,6	0,00	0,0
2010-02-06 14:00	328	26	95	1,2	16,83	-5,39	0,0	1022,52	-6,48	-5,39	16,23	-2,09	1,6	0,00	0,0
2010-02-06 14:30	356	26	95	0,0	16,63	-5,39	0,0	1022,52	-6,48	-5,39	16,03	-2,09	1,8	0,00	0,0
2010-02-06 15:00	339	26	95	1,2	16,53	-5,29	0,0	1022,52	-6,38	-5,29	15,93	-1,99	2,0	0,00	0,0
2010-02-06 15:30	351	26	95	0,0	16,33	-5,29	0,0	1022,52	-6,38	-5,29	15,73	-1,99	1,8	0,00	0,0
2010-02-06 16:00	351	26	96	0,0	16,23	-5,59	0,0	1022,52	-6,54	-5,59	15,63	-2,21	1,6	0,00	0,0
2010-02-06 16:30	312	26	96	0,0	16,13	-5,79	0,0	1022,52	-6,74	-5,79	15,53	-2,41	2,2	0,00	0,0
2010-02-06 17:00	2	26	97	3,0	16,03	-5,79	0,0	1022,52	-6,60	-9,36	15,43	-2,32	3,7	0,00	0,0
2010-02-06 17:30	351	26	98	2,4	15,93	-5,79	0,0	1022,52	-6,46	-7,91	15,33	-2,23	3,7	0,00	0,0
2010-02-06 18:00	332	26	98	1,2	16,03	-5,89	0,0	1022,52	-6,56	-5,89	15,43	-2,33	3,7	0,00	0,0
2010-02-06 18:30	334	26	98	0,0	16,23	-6,29	0,0	1023,52	-6,96	-6,29	15,63	-2,74	3,1	0,00	0,0
2010-02-06 19:00	334	26	98	0,0	16,53	-6,49	0,0	1022,52	-7,16	-6,49	15,93	-2,94	2,0	0,00	0,0
2010-02-06 19:30	325	26	98	1,8	16,63	-6,79	0,0	1022,52	-7,46	-6,79	16,03	-3,24	2,0	0,00	0,0
2010-02-06 20:00	338	26	99	0,0	16,63	-7,09	0,0	1022,52	-7,62	-7,09	16,03	-3,45	2,4	0,00	0,0
2010-02-06 20:30	321	26	100	1,6	16,53	-6,69	0,0	1022,52	-7,09	-6,69	15,93	-2,96	3,1	0,00	0,0
2010-02-06 21:00	351	26	100	0,0	16,43	-6,29	0,0	1022,52	-6,69	-6,29	15,83	-2,56	2,0	0,00	0,0
2010-02-06 21:30	318	26	100	0,0	16,53	-6,19	0,0	1022,52	-6,59	-6,19	15,93	-2,46	0,0	0,00	0,0
2010-02-06 22:00	315	26	100	0,0	16,63	-5,89	0,0	1022,52	-6,29	-5,89	16,03	-2,16	1,2	0,00	0,0
2010-02-06 22:30	301	26	100	0,0	16,73	-5,19	0,0	1022,52	-5,59	-5,19	16,13	-1,46	2,6	0,00	0,0
2010-02-06 23:00	333	26	100	0,0	16,83	-4,69	0,0	1021,52	-5,09	-4,69	16,23	-0,96	3,5	0,00	0,0
2010-02-06 23:30	351	26	100	1,2	16,73	-4,69	0,0	1021,52	-5,09	-4,69	16,13	-0,96	2,8	0,00	0,0
2010-02-07 00:00	320	26	100	0,0	16,63	-4,59	0,0	1021,52	-4,99	-4,59	16,03	-0,86	2,0	0,00	0,0
2010-02-07 00:30	335	26	100	0,0	16,53	-4,69	0,0	1021,52	-5,09	-4,69	15,93	-0,96	1,4	0,00	0,0
2010-02-07 01:00	340	26	100	0,0	16,63	-4,49	0,0	1021,52	-4,89	-4,49	16,03	-0,76	2,2	0,00	0,0
2010-02-07 01:30	325	26	100	0,0	16,83	-4,09	0,0	1021,52	-4,50	-4,09	16,23	-0,36	2,8	0,00	0,0
2010-02-07 02:00	342	26	100	0,0	16,93	-4,59	0,0	1020,52	-4,99	-4,59	16,33	-0,86	2,2	0,00	0,0
2010-02-07 02:30	337	26	100	0,0	17,03	-4,59	0,0	1020,52	-4,99	-4,59	16,43	-0,86	1,4	0,00	0,0
2010-02-07 03:00	325	26	100	1,2	17,03	-3,89	0,0	1020,52	-4,30	-3,89	16,43	-0,16	3,3	0,00	0,0
2010-02-07 03:30	334	26	100	0,0	16,93	-3,89	0,0	1020,52	-4,30	-3,89	16,33	-0,16	2,0	0,00	0,0
2010-02-07 04:00	295	26	100	0,0	16,83	-3,49	0,0	1020,52	-3,90	-3,49	16,23	0,24	0,0	0,00	0,0
2010-02-07 04:30	299	26	100	0,0	16,83	-3,69	0,0	1019,52	-4,10	-3,69	16,23	0,04	0,0	0,00	0,0
2010-02-07 05:00	299	26	100	0,0	16,83	-3,69	0,0	1019,52	-4,10	-3,69	16,23	0,04	0,0	0,00	0,0
2010-02-07 05:30	343	26	100	0,0	16,83	-3,89	0,0	1019,52	-4,30	-3,89	16,23	-0,16	1,8	0,00	0,0

Datum	Vindrikt °	Fukt inne Rh%	Fukt ute Rh%	Vindhast m/s	Temp in °C	Temp ute °C	Nb. Mån mm	Tryck Mbar	Daggp °C	Kyleffekt °C	Vix inne °C	Vix ute °C	Vindby m/s	Korr lufttryck	Nederb./dygn mm
2010-02-07 06:00	331	26	100	0,0	16,93	-3,89	0,0	1019,52	-4,30	-3,89	16,33	-0,16	2,8	0,00	0,0
2010-02-07 06:30	319	26	100	0,0	17,03	-3,39	0,0	1018,52	-3,80	-3,39	16,43	0,34	2,4	0,00	0,0
2010-02-07 07:00	351	26	100	0,0	17,03	-3,39	0,0	1018,52	-3,80	-3,39	16,43	0,34	2,4	0,00	0,0
2010-02-07 07:30	9	26	100	0,0	17,03	-3,29	0,0	1018,52	-3,70	-3,29	16,43	0,44	3,7	0,00	0,0
2010-02-07 08:00	2	26	100	0,0	17,03	-3,59	0,0	1018,52	-4,00	-3,59	16,43	0,14	1,2	0,00	0,0
2010-02-07 08:30	2	26	100	0,0	17,03	-4,19	0,0	1018,52	-4,59	-4,19	16,43	-0,46	0,0	0,00	0,0
2010-02-07 09:00	323	26	100	0,0	17,03	-4,39	0,0	1018,52	-4,79	-4,39	16,43	-0,66	1,4	0,00	0,0
2010-02-07 09:30	7	26	100	0,0	17,03	-3,79	0,0	1018,52	-4,20	-3,79	16,43	-0,06	1,2	0,00	0,0
2010-02-07 10:00	351	26	100	0,0	17,03	-3,69	0,0	1018,52	-4,10	-3,69	16,43	0,04	1,4	0,00	0,0
2010-02-07 10:30	1	26	100	0,0	17,03	-3,19	0,0	1018,52	-3,60	-3,19	16,43	0,54	1,2	0,00	0,0
2010-02-07 11:00	339	26	100	0,0	17,03	-3,29	0,0	1018,52	-3,70	-3,29	16,43	0,44	1,4	0,00	0,0
2010-02-07 11:30	344	26	100	0,0	17,03	-2,79	0,0	1018,52	-3,20	-2,79	16,43	0,94	1,4	0,00	0,0
2010-02-07 12:00	342	26	100	0,0	16,93	-2,39	0,0	1018,52	-2,80	-2,39	16,33	1,34	1,8	0,00	0,0
2010-02-07 12:30	330	26	100	1,6	16,83	-1,99	0,0	1017,52	-2,40	-1,99	16,23	1,74	2,6	0,00	0,0
2010-02-07 13:00	336	26	97	2,0	16,63	-1,29	0,0	1017,52	-2,13	-1,29	16,03	2,18	3,3	0,00	0,0
2010-02-07 13:30	3	26	96	3,0	16,43	-1,39	0,0	1017,52	-2,37	-4,55	15,83	2,00	5,0	0,00	0,0
2010-02-07 14:00	333	26	94	3,0	16,23	-1,39	0,0	1017,52	-2,67	-4,55	15,63	1,83	5,4	0,00	0,0
2010-02-07 14:30	315	26	94	1,6	16,03	-1,59	0,0	1017,52	-2,86	-1,59	15,43	1,63	4,9	0,00	0,0
2010-02-07 15:00	338	26	94	0,0	15,93	-1,59	0,0	1016,51	-2,86	-1,59	15,33	1,63	3,0	0,00	0,0
2010-02-07 15:30	345	26	96	0,0	15,93	-1,89	0,0	1016,51	-2,87	-1,89	15,33	1,50	3,0	0,00	0,0
2010-02-07 16:00	343	26	97	0,0	15,93	-2,19	0,0	1016,51	-3,02	-2,19	15,33	1,28	2,8	0,00	0,0
2010-02-07 16:30	329	26	98	0,0	16,03	-2,79	0,0	1016,51	-3,48	-2,79	15,43	0,77	1,6	0,00	0,0
2010-02-07 17:00	337	26	99	0,0	16,23	-3,09	0,0	1016,51	-3,64	-3,09	15,63	0,55	2,0	0,00	0,0
2010-02-07 17:30	329	26	100	0,0	16,43	-2,89	0,0	1015,51	-3,30	-2,89	15,83	0,84	2,8	0,00	0,0
2010-02-07 18:00	1	26	100	1,6	16,53	-2,99	0,0	1015,51	-3,40	-2,99	15,93	0,74	3,3	0,00	0,0
2010-02-07 18:30	351	26	97	1,4	16,53	-2,99	0,0	1015,51	-3,82	-2,99	15,93	0,48	4,3	0,00	0,0
2010-02-07 19:00	2	26	98	0,0	16,43	-3,59	0,0	1014,51	-4,27	-3,59	15,83	-0,03	2,6	0,00	0,0
2010-02-07 19:30	327	26	99	1,2	16,33	-3,69	0,0	1014,51	-4,23	-3,69	15,73	-0,05	1,6	0,00	0,0
2010-02-07 20:00	315	26	100	2,0	16,23	-3,79	0,0	1014,51	-4,20	-3,79	15,63	-0,06	2,8	0,00	0,0
2010-02-07 20:30	321	26	100	1,8	16,03	-3,79	0,0	1014,51	-4,20	-3,79	15,43	-0,06	3,1	0,00	0,0
2010-02-07 21:00	319	26	100	2,2	16,03	-3,49	0,0	1013,51	-3,90	-3,49	15,43	0,24	3,7	0,00	0,0
2010-02-07 21:30	325	26	100	2,2	16,13	-3,49	0,0	1013,51	-3,90	-3,49	15,53	0,24	3,5	0,00	0,0
2010-02-07 22:00	298	26	100	2,2	16,23	-3,59	0,0	1013,51	-4,00	-3,59	15,63	0,14	3,3	0,00	0,0
2010-02-07 22:30	328	26	100	2,4	16,43	-3,59	0,0	1012,51	-4,00	-5,59	15,83	0,14	3,0	0,00	0,0
2010-02-07 23:00	356	26	100	2,4	16,53	-3,59	0,0	1012,51	-4,00	-5,59	15,93	0,14	3,9	0,00	0,0
2010-02-07 23:30	351	26	100	0,0	16,63	-3,89	0,0	1012,51	-4,30	-3,89	16,03	-0,16	3,0	0,00	0,0
2010-02-08 00:00	316	26	100	1,2	16,63	-4,19	0,0	1012,51	-4,59	-4,19	16,03	-0,46	2,4	0,00	0,0
2010-02-08 00:30	351	26	100	0,0	16,53	-4,49	0,0	1011,51	-4,89	-4,49	15,93	-0,76	2,4	0,00	0,0
2010-02-08 01:00	351	26	100	0,0	16,53	-4,59	0,0	1011,51	-4,99	-4,59	15,93	-0,86	2,4	0,00	0,0
2010-02-08 01:30	356	26	100	1,8	16,53	-4,99	0,0	1011,51	-5,39	-4,99	15,93	-1,26	2,8	0,00	0,0
2010-02-08 02:00	8	26	100	1,2	16,53	-4,69	0,0	1011,51	-5,09	-4,69	15,93	-0,96	1,8	0,00	0,0
2010-02-08 02:30	351	26	97	0,0	16,63	-4,49	0,0	1010,51	-5,31	-4,49	16,03	-1,02	2,6	0,00	0,0
2010-02-08 03:00	351	26	98	0,0	16,73	-4,49	0,0	1010,51	-5,17	-4,49	16,13	-0,93	2,6	0,00	0,0
2010-02-08 03:30	343	26	98	0,0	16,83	-4,49	0,0	1010,51	-5,17	-4,49	16,23	-0,93	1,6	0,00	0,0
2010-02-08 04:00	351	26	98	0,0	16,83	-4,59	0,0	1010,51	-5,27	-4,59	16,23	-1,03	1,4	0,00	0,0
2010-02-08 04:30	351	26	98	0,0	16,93	-4,89	0,0	1010,51	-5,57	-4,89	16,33	-1,33	0,0	0,00	0,0
2010-02-08 05:00	351	26	99	0,0	16,93	-4,79	0,0	1009,51	-5,33	-4,79	16,33	-1,15	0,0	0,00	0,0
2010-02-08 05:30	356	26	100	0,0	16,93	-4,89	0,0	1009,51	-5,29	-4,89	16,33	-1,16	1,4	0,00	0,0
2010-02-08 06:00	356	26	99	0,0	16,93	-4,59	0,0	1009,51	-5,13	-4,59	16,33	-0,95	1,2	0,00	0,0
2010-02-08 06:30	8	26	98	0,0	16,93	-4,49	0,0	1009,51	-5,17	-4,49	16,33	-0,93	1,6	0,00	0,0

Datum	Vindrikt °	Fukt inne Rh%	Fukt ute Rh%	Vindhast m/s	Temp in °C	Temp ute °C	Nb. Mån mm	Tryck Mbar	Daggp °C	Kyleffekt °C	Vix inne °C	Vix ute °C	Vindby m/s	Korr lufttryck	Nederb./dygn mm
2010-02-08 07:00	9	26	94	0,0	16,93	-4,09	0,0	1009,51	-5,34	-4,09	16,33	-0,87	1,8	0,00	0,0
2010-02-08 07:30	8	26	94	0,0	16,93	-4,19	0,0	1009,51	-5,44	-4,19	16,33	-0,97	1,6	0,00	0,0
2010-02-08 08:00	5	26	92	0,0	16,93	-5,09	0,0	1009,51	-6,62	-5,09	16,33	-2,04	0,0	0,00	0,0
2010-02-08 08:30	356	26	93	0,0	16,93	-5,89	0,0	1008,51	-7,27	-5,89	16,33	-2,76	0,0	0,00	0,0
2010-02-08 09:00	351	26	95	0,0	16,93	-6,19	0,0	1008,51	-7,28	-6,19	16,33	-2,89	1,2	0,00	0,0
2010-02-08 09:30	4	26	99	0,0	17,03	-6,19	0,0	1008,51	-6,72	-6,19	16,43	-2,55	1,6	0,00	0,0
2010-02-08 10:00	5	26	100	0,0	17,03	-5,89	0,0	1008,51	-6,29	-5,89	16,43	-2,16	0,0	0,00	0,0
2010-02-08 10:30	4	26	100	0,0	17,03	-5,59	0,0	1008,51	-5,99	-5,59	16,43	-1,86	0,0	0,00	0,0
2010-02-08 11:00	4	26	100	0,0	17,03	-5,59	0,0	1008,51	-5,99	-5,59	16,43	-1,86	0,0	0,00	0,0
2010-02-08 11:30	5	26	100	0,0	17,03	-5,29	0,0	1007,51	-5,69	-5,29	16,43	-1,56	0,0	0,00	0,0
2010-02-08 12:00	347	26	100	0,0	16,93	-5,09	0,0	1007,51	-5,49	-5,09	16,33	-1,36	0,0	0,00	0,0
2010-02-08 12:30	351	26	99	0,0	16,83	-4,79	0,0	1007,51	-5,33	-4,79	16,23	-1,15	0,0	0,00	0,0
2010-02-08 13:00	61	26	98	0,0	16,73	-4,49	0,0	1007,51	-5,17	-4,49	16,13	-0,93	0,0	0,00	0,0
2010-02-08 13:30	70	26	96	0,0	16,63	-4,49	0,0	1006,51	-5,45	-4,49	16,03	-1,10	0,0	0,00	0,0
2010-02-08 14:00	85	26	94	0,0	16,53	-4,19	0,0	1006,51	-5,44	-4,19	15,93	-0,97	1,2	0,00	0,0
2010-02-08 14:30	125	26	94	0,0	16,43	-4,29	0,0	1005,51	-5,54	-4,29	15,83	-1,07	1,8	0,00	0,0
2010-02-08 15:00	127	26	95	1,4	16,53	-4,19	0,0	1005,51	-5,29	-4,19	15,93	-0,89	2,8	0,00	0,0
2010-02-08 15:30	101	26	98	1,6	16,63	-4,09	0,0	1005,51	-4,77	-4,09	16,03	-0,53	2,4	0,00	0,0
2010-02-08 16:00	107	26	100	1,8	16,83	-4,19	0,0	1005,51	-4,59	-4,19	16,23	-0,46	2,8	0,00	0,0
2010-02-08 16:30	118	26	100	1,2	17,03	-4,39	0,0	1005,51	-4,79	-4,39	16,43	-0,66	3,1	0,00	0,0
2010-02-08 17:00	103	26	100	2,0	17,03	-4,49	0,0	1004,51	-4,89	-4,49	16,43	-0,76	2,8	0,00	0,0
2010-02-08 17:30	100	26	100	0,0	17,03	-4,49	0,0	1004,51	-4,89	-4,49	16,43	-0,76	2,4	0,00	0,0
2010-02-08 18:00	99	26	100	0,0	17,03	-4,49	0,0	1004,51	-4,89	-4,49	16,43	-0,76	2,6	0,00	0,0
2010-02-08 18:30	88	26	100	1,6	17,03	-4,79	0,0	1005,51	-5,19	-4,79	16,43	-1,06	3,1	0,00	0,0
2010-02-08 19:00	92	26	100	0,0	16,93	-4,89	0,0	1005,51	-5,29	-4,89	16,33	-1,16	2,8	0,00	0,0
2010-02-08 19:30	102	26	100	0,0	16,83	-4,99	0,0	1005,51	-5,39	-4,99	16,23	-1,26	2,2	0,00	0,0
2010-02-08 20:00	107	26	100	0,0	16,83	-5,19	0,0	1005,51	-5,59	-5,19	16,23	-1,46	2,4	0,00	0,0
2010-02-08 20:30	91	26	100	0,0	16,93	-5,29	0,0	1006,51	-5,69	-5,29	16,33	-1,56	2,8	0,00	0,0
2010-02-08 21:00	98	26	100	1,4	16,93	-5,39	0,0	1006,51	-5,79	-5,39	16,33	-1,66	2,2	0,00	0,0
2010-02-08 21:30	143	26	100	0,0	17,03	-5,59	0,0	1006,51	-5,99	-5,59	16,43	-1,86	2,0	0,00	0,0
2010-02-08 22:00	161	26	100	0,0	17,03	-5,89	0,0	1006,51	-6,29	-5,89	16,43	-2,16	1,6	0,00	0,0
2010-02-08 22:30	148	26	98	1,2	17,03	-6,49	0,0	1006,51	-7,16	-6,49	16,43	-2,94	1,6	0,00	0,0
2010-02-08 23:00	214	26	97	0,0	17,03	-6,89	0,0	1007,51	-7,69	-6,89	16,43	-3,42	2,0	0,00	0,0
2010-02-08 23:30	144	26	96	0,0	17,03	-7,09	0,0	1007,51	-8,03	-7,09	16,43	-3,71	2,0	0,00	0,0
2010-02-09 00:00	198	26	96	0,0	17,03	-7,39	0,0	1007,51	-8,33	-7,39	16,43	-4,01	2,0	0,00	0,0
2010-02-09 00:30	233	26	96	1,2	17,03	-7,59	0,0	1007,51	-8,53	-7,59	16,43	-4,21	2,8	0,00	0,0
2010-02-09 01:00	222	26	96	1,2	17,13	-7,79	0,0	1007,51	-8,73	-7,79	16,53	-4,41	2,4	0,00	0,0
2010-02-09 01:30	157	26	96	0,0	17,23	-7,89	0,0	1008,51	-8,83	-7,89	16,63	-4,51	2,8	0,00	0,0
2010-02-09 02:00	139	26	95	0,0	17,33	-8,09	0,0	1008,51	-9,16	-8,09	16,73	-4,79	3,1	0,00	0,0
2010-02-09 02:30	193	26	96	0,0	17,33	-8,19	0,0	1008,51	-9,12	-8,19	16,73	-4,81	2,8	0,00	0,0
2010-02-09 03:00	119	26	96	0,0	17,43	-8,29	0,0	1009,51	-9,22	-8,29	16,83	-4,91	2,2	0,00	0,0
2010-02-09 03:30	157	26	95	0,0	17,43	-8,59	0,0	1009,51	-9,66	-8,59	16,83	-5,29	2,2	0,00	0,0
2010-02-09 04:00	147	26	94	1,2	17,43	-8,99	0,0	1009,51	-10,19	-8,99	16,83	-5,78	2,8	0,00	0,0
2010-02-09 04:30	154	26	94	0,0	17,43	-9,39	0,0	1010,51	-10,59	-9,39	16,83	-6,18	2,4	0,00	0,0
2010-02-09 05:00	192	26	94	1,2	17,43	-9,79	0,0	1010,51	-10,98	-9,79	16,83	-6,58	2,0	0,00	0,0
2010-02-09 05:30	166	26	93	0,0	17,43	-10,49	0,0	1010,51	-11,82	-10,49	16,83	-7,36	3,0	0,00	0,0
2010-02-09 06:00	0	26	93	0,0	17,43	-11,20	0,0	1011,51	-12,51	-11,20	16,83	-8,06	3,0	0,00	0,0
2010-02-09 06:30	22	26	93	0,0	17,43	-11,70	0,0	1011,51	-13,00	-11,70	16,83	-8,56	3,5	0,00	0,0
2010-02-09 07:00	62	26	93	0,0	17,43	-12,00	0,0	1011,51	-13,30	-12,00	16,83	-8,86	3,1	0,00	0,0
2010-02-09 07:30	341	26	93	0,0	17,43	-12,30	0,0	1012,51	-13,60	-12,30	16,83	-9,16	2,6	0,00	0,0

Datum	Vindrikt °	Fukt inne Rh%	Fukt ute Rh%	Vindhast m/s	Temp in °C	Temp ute °C	Nb. Mån mm	Tryck Mbar	Daggp °C	Kyleffekt °C	Vix inne °C	Vix ute °C	Vindby m/s	Korr lufttryck	Nederb./dygn mm
2010-02-09 08:00	65	26	93	0,0	17,53	-12,50	0,0	1012,51	-13,80	-12,50	16,93	-9,36	3,5	0,00	0,0
2010-02-09 08:30	4	26	93	1,6	17,53	-12,60	0,0	1012,51	-13,89	-12,60	16,93	-9,46	2,8	0,00	0,0
2010-02-09 09:00	129	26	93	2,2	17,53	-12,70	0,0	1012,51	-13,99	-12,70	16,93	-9,56	2,4	0,00	0,0
2010-02-09 09:30	53	26	93	1,4	17,53	-12,70	0,0	1013,51	-13,99	-12,70	16,93	-9,56	3,3	0,00	0,0
2010-02-09 10:00	80	26	93	1,4	17,53	-12,20	0,0	1013,51	-13,50	-12,20	16,93	-9,06	3,5	0,00	0,0
2010-02-09 10:30	5	26	93	2,0	17,53	-11,80	0,0	1013,51	-13,10	-11,80	16,93	-8,66	4,3	0,00	0,0
2010-02-09 11:00	331	26	93	1,4	17,63	-11,30	0,0	1013,51	-12,61	-11,30	17,03	-8,16	3,7	0,00	0,0
2010-02-09 11:30	21	26	93	0,0	17,63	-10,90	0,0	1014,51	-12,21	-10,90	17,03	-7,76	3,7	0,00	0,0
2010-02-09 12:00	29	26	93	0,0	17,63	-10,70	0,0	1014,51	-12,01	-10,70	17,03	-7,56	2,4	0,00	0,0
2010-02-09 12:30	356	26	93	1,6	17,63	-10,70	0,0	1014,51	-12,01	-10,70	17,03	-7,56	3,3	0,00	0,0
2010-02-09 13:00	3	26	93	0,0	17,53	-10,29	0,0	1014,51	-11,62	-10,29	16,93	-7,16	3,3	0,00	0,0
2010-02-09 13:30	356	26	93	1,2	17,53	-10,09	0,0	1014,51	-11,42	-10,09	16,93	-6,96	2,4	0,00	0,0
2010-02-09 14:00	28	26	87	1,2	17,53	-9,89	0,0	1014,51	-12,08	-9,89	16,93	-7,24	1,8	0,00	0,0
2010-02-09 14:30	356	26	88	1,2	17,53	-9,99	0,0	1014,51	-12,03	-9,99	16,93	-7,26	3,0	0,00	0,0
2010-02-09 15:00	5	26	89	2,0	17,43	-10,09	0,0	1014,51	-11,99	-10,09	16,83	-7,28	2,4	0,00	0,0
2010-02-09 15:30	27	26	89	0,0	17,43	-10,19	0,0	1014,51	-12,09	-10,19	16,83	-7,38	2,4	0,00	0,0
2010-02-09 16:00	356	26	89	1,2	17,43	-10,19	0,0	1014,51	-12,09	-10,19	16,83	-7,38	2,8	0,00	0,0
2010-02-09 16:30	356	26	89	0,0	17,43	-10,19	0,0	1015,51	-12,09	-10,19	16,83	-7,38	2,0	0,00	0,0
2010-02-09 17:00	356	26	89	0,0	17,43	-10,29	0,0	1015,51	-12,18	-10,29	16,83	-7,48	0,0	0,00	0,0
2010-02-09 17:30	356	26	89	0,0	17,43	-10,39	0,0	1015,51	-12,28	-10,39	16,83	-7,58	0,0	0,00	0,0
2010-02-09 18:00	356	26	89	0,0	17,43	-10,29	0,0	1015,51	-12,18	-10,29	16,83	-7,48	0,0	0,00	0,0
2010-02-09 18:30	356	26	89	0,0	17,43	-10,39	0,0	1015,51	-12,28	-10,39	16,83	-7,58	0,0	0,00	0,0
2010-02-09 19:00	9	26	89	0,0	17,33	-10,70	0,0	1015,51	-12,58	-10,70	16,73	-7,88	0,0	0,00	0,0
2010-02-09 19:30	8	26	89	0,0	17,33	-10,80	0,0	1015,51	-12,68	-10,80	16,73	-7,98	0,0	0,00	0,0
2010-02-09 20:00	7	26	89	0,0	17,33	-10,70	0,0	1016,51	-12,58	-10,70	16,73	-7,88	0,0	0,00	0,0
2010-02-09 20:30	8	26	89	0,0	17,43	-10,70	0,0	1016,51	-12,58	-10,70	16,83	-7,88	0,0	0,00	0,0
2010-02-09 21:00	8	26	89	0,0	17,43	-10,80	0,0	1016,51	-12,68	-10,80	16,83	-7,98	0,0	0,00	0,0
2010-02-09 21:30	5	26	89	0,0	17,43	-11,20	0,0	1016,51	-13,07	-11,20	16,83	-8,38	0,0	0,00	0,0
2010-02-09 22:00	351	26	89	0,0	17,33	-11,30	0,0	1016,51	-13,17	-11,30	16,73	-8,48	1,4	0,00	0,0
2010-02-09 22:30	351	26	89	0,0	17,23	-11,50	0,0	1016,51	-13,37	-11,50	16,63	-8,68	1,2	0,00	0,0
2010-02-09 23:00	356	26	89	0,0	17,13	-11,50	0,0	1016,51	-13,37	-11,50	16,53	-8,68	0,0	0,00	0,0
2010-02-09 23:30	356	26	89	0,0	17,03	-11,30	0,0	1016,51	-13,17	-11,30	16,43	-8,48	0,0	0,00	0,0
2010-02-10 00:00	356	26	89	0,0	17,03	-11,40	0,0	1017,52	-13,27	-11,40	16,43	-8,58	0,0	0,00	0,0
2010-02-10 00:30	356	26	89	0,0	17,03	-11,40	0,0	1016,51	-13,27	-11,40	16,43	-8,58	0,0	0,00	0,0
2010-02-10 01:00	356	26	89	0,0	17,13	-11,40	0,0	1016,51	-13,27	-11,40	16,53	-8,58	0,0	0,00	0,0
2010-02-10 01:30	356	26	89	0,0	17,13	-11,60	0,0	1016,51	-13,46	-11,60	16,53	-8,78	0,0	0,00	0,0
2010-02-10 02:00	356	26	89	0,0	17,23	-12,20	0,0	1016,51	-14,06	-12,20	16,63	-9,38	0,0	0,00	0,0
2010-02-10 02:30	356	26	89	0,0	17,23	-12,10	0,0	1017,52	-13,96	-12,10	16,63	-9,28	0,0	0,00	0,0
2010-02-10 03:00	356	26	89	0,0	17,23	-12,20	0,0	1016,51	-14,06	-12,20	16,63	-9,38	0,0	0,00	0,0
2010-02-10 03:30	356	26	89	0,0	17,23	-12,30	0,0	1016,51	-14,15	-12,30	16,63	-9,48	0,0	0,00	0,0
2010-02-10 04:00	356	26	89	0,0	17,23	-12,90	0,0	1016,51	-14,74	-12,90	16,63	-10,08	0,0	0,00	0,0
2010-02-10 04:30	356	26	89	0,0	17,23	-13,00	0,0	1016,51	-14,84	-13,00	16,63	-10,18	1,2	0,00	0,0
2010-02-10 05:00	356	26	89	0,0	17,13	-13,50	0,0	1016,51	-15,34	-13,50	16,53	-10,68	0,0	0,00	0,0
2010-02-10 05:30	356	26	89	0,0	17,13	-13,90	0,0	1016,51	-15,73	-13,90	16,53	-11,08	0,0	0,00	0,0
2010-02-10 06:00	356	26	89	0,0	17,13	-15,30	0,0	1016,51	-17,11	-15,30	16,53	-12,49	1,4	0,00	0,0
2010-02-10 06:30	356	26	89	0,0	17,13	-15,10	0,0	1016,51	-16,91	-15,10	16,53	-12,29	1,4	0,00	0,0
2010-02-10 07:00	356	26	89	0,0	17,03	-14,70	0,0	1016,51	-16,52	-14,70	16,43	-11,89	0,0	0,00	0,0
2010-02-10 07:30	356	26	89	0,0	17,03	-15,20	0,0	1016,51	-17,01	-15,20	16,43	-12,39	1,2	0,00	0,0
2010-02-10 08:00	356	26	89	0,0	17,03	-16,00	0,0	1016,51	-17,80	-16,00	16,43	-13,19	0,0	0,00	0,0
2010-02-10 08:30	356	26	89	0,0	17,13	-16,30	0,0	1016,51	-18,09	-16,30	16,53	-13,49	0,0	0,00	0,0

Datum	Vindrikt °	Fukt inne Rh%	Fukt ute Rh%	Vindhast m/s	Temp in °C	Temp ute °C	Nb. Mån mm	Tryck Mbar	Daggp °C	Kyleffekt °C	Vix inne °C	Vix ute °C	Vindby m/s	Korr lufttryck	Nederb./dygn mm
2010-02-10 09:00	356	26	89	0,0	17,13	-16,40	0,0	1016,51	-18,19	-16,40	16,53	-13,59	0,0	0,00	0,0
2010-02-10 09:30	356	26	89	0,0	17,13	-15,70	0,0	1016,51	-17,50	-15,70	16,53	-12,89	0,0	0,00	0,0
2010-02-10 10:00	351	26	89	0,0	17,13	-15,30	0,0	1016,51	-17,11	-15,30	16,53	-12,49	0,0	0,00	0,0
2010-02-10 10:30	351	26	89	0,0	17,13	-14,70	0,0	1015,51	-16,52	-14,70	16,53	-11,89	0,0	0,00	0,0
2010-02-10 11:00	351	26	89	0,0	17,13	-14,30	0,0	1015,51	-16,12	-14,30	16,53	-11,48	0,0	0,00	0,0
2010-02-10 11:30	351	26	89	0,0	17,03	-14,10	0,0	1015,51	-15,93	-14,10	16,43	-11,28	0,0	0,00	0,0
2010-02-10 12:00	351	26	89	0,0	17,03	-13,40	0,0	1015,51	-15,24	-13,40	16,43	-10,58	0,0	0,00	0,0
2010-02-10 12:30	351	26	89	0,0	16,93	-13,40	0,0	1015,51	-15,24	-13,40	16,33	-10,58	0,0	0,00	0,0
2010-02-10 13:00	351	26	89	0,0	16,93	-12,60	0,0	1014,51	-14,45	-12,60	16,33	-9,78	0,0	0,00	0,0
2010-02-10 13:30	351	26	89	0,0	16,83	-12,70	0,0	1014,51	-14,55	-12,70	16,23	-9,88	0,0	0,00	0,0
2010-02-10 14:00	351	26	89	0,0	16,83	-12,60	0,0	1014,51	-14,45	-12,60	16,23	-9,78	0,0	0,00	0,0
2010-02-10 14:30	351	26	89	0,0	16,73	-12,90	0,0	1014,51	-14,74	-12,90	16,13	-10,08	0,0	0,00	0,0
2010-02-10 15:00	340	26	89	0,0	16,63	-12,90	0,0	1013,51	-14,74	-12,90	16,03	-10,08	1,2	0,00	0,0
2010-02-10 15:30	341	26	89	0,0	16,63	-13,00	0,0	1013,51	-14,84	-13,00	16,03	-10,18	0,0	0,00	0,0
2010-02-10 16:00	118	26	89	0,0	16,63	-13,00	0,0	1012,51	-14,84	-13,00	16,03	-10,18	1,2	0,00	0,0
2010-02-10 16:30	144	26	89	0,0	16,73	-12,90	0,0	1012,51	-14,74	-12,90	16,13	-10,08	2,2	0,00	0,0
2010-02-10 17:00	146	26	89	0,0	16,83	-12,70	0,0	1011,51	-14,55	-12,70	16,23	-9,88	2,2	0,00	0,0
2010-02-10 17:30	140	26	89	0,0	16,83	-12,60	0,0	1011,51	-14,45	-12,60	16,23	-9,78	2,8	0,00	0,0
2010-02-10 18:00	141	26	89	1,6	16,93	-12,50	0,0	1011,51	-14,35	-12,50	16,33	-9,68	2,2	0,00	0,0
2010-02-10 18:30	152	26	89	0,0	17,03	-12,30	0,0	1010,51	-14,15	-12,30	16,43	-9,48	5,2	0,00	0,0
2010-02-10 19:00	142	25	89	0,0	17,03	-12,20	0,0	1010,51	-14,06	-12,20	16,40	-9,38	2,2	0,00	0,0
2010-02-10 19:30	146	25	89	0,0	16,93	-11,90	0,0	1010,51	-13,76	-11,90	16,30	-9,08	1,2	0,00	0,0
2010-02-10 20:00	155	25	89	0,0	16,73	-11,80	0,0	1009,51	-13,66	-11,80	16,10	-8,98	2,2	0,00	0,0
2010-02-10 20:30	150	25	89	0,0	16,53	-11,80	0,0	1009,51	-13,66	-11,80	15,90	-8,98	0,0	0,00	0,0
2010-02-10 21:00	150	26	89	0,0	16,53	-12,30	0,0	1009,51	-14,15	-12,30	15,93	-9,48	0,0	0,00	0,0
2010-02-10 21:30	150	25	89	0,0	16,63	-12,00	0,0	1009,51	-13,86	-12,00	16,00	-9,18	0,0	0,00	0,0
2010-02-10 22:00	150	25	89	0,0	16,73	-11,90	0,0	1009,51	-13,76	-11,90	16,10	-9,08	0,0	0,00	0,0
2010-02-10 22:30	166	25	89	0,0	16,83	-12,20	0,0	1009,51	-14,06	-12,20	16,20	-9,38	0,0	0,00	0,0
2010-02-10 23:00	166	25	89	0,0	16,83	-12,30	0,0	1009,51	-14,15	-12,30	16,20	-9,48	0,0	0,00	0,0
2010-02-10 23:30	139	25	89	0,0	16,73	-12,30	0,0	1008,51	-14,15	-12,30	16,10	-9,48	0,0	0,00	0,0
2010-02-11 00:00	138	25	89	0,0	16,63	-11,80	0,0	1008,51	-13,66	-11,80	16,00	-8,98	0,0	0,00	0,0
2010-02-11 00:30	138	25	89	0,0	16,63	-11,60	0,0	1008,51	-13,46	-11,60	16,00	-8,78	0,0	0,00	0,0
2010-02-11 01:00	138	25	89	0,0	16,63	-11,50	0,0	1008,51	-13,37	-11,50	16,00	-8,68	0,0	0,00	0,0
2010-02-11 01:30	138	25	89	0,0	16,73	-11,40	0,0	1008,51	-13,27	-11,40	16,10	-8,58	0,0	0,00	0,0
2010-02-11 02:00	138	25	89	0,0	16,83	-11,50	0,0	1008,51	-13,37	-11,50	16,20	-8,68	0,0	0,00	0,0
2010-02-11 02:30	137	25	89	0,0	17,03	-11,10	0,0	1008,51	-12,97	-11,10	16,40	-8,28	0,0	0,00	0,0
2010-02-11 03:00	138	25	89	0,0	17,03	-11,10	0,0	1008,51	-12,97	-11,10	16,40	-8,28	0,0	0,00	0,0
2010-02-11 03:30	138	25	89	0,0	17,03	-10,80	0,0	1007,51	-12,68	-10,80	16,40	-7,98	0,0	0,00	0,0
2010-02-11 04:00	137	25	89	0,0	17,03	-10,59	0,0	1007,51	-12,48	-10,59	16,40	-7,78	0,0	0,00	0,0
2010-02-11 04:30	138	25	89	0,0	16,93	-10,39	0,0	1007,51	-12,28	-10,39	16,30	-7,58	0,0	0,00	0,0
2010-02-11 05:00	138	25	89	0,0	16,93	-10,29	0,0	1007,51	-12,18	-10,29	16,30	-7,48	0,0	0,00	0,0
2010-02-11 05:30	137	25	89	0,0	16,93	-10,19	0,0	1008,51	-12,09	-10,19	16,30	-7,38	0,0	0,00	0,0
2010-02-11 06:00	138	25	96	0,0	16,93	-9,59	0,0	1008,51	-10,51	-9,59	16,30	-6,21	0,0	0,00	0,0
2010-02-11 06:30	138	25	98	0,0	16,93	-9,29	0,0	1008,51	-9,95	-9,29	16,30	-5,74	0,0	0,00	0,0
2010-02-11 07:00	138	25	98	0,0	17,03	-9,49	0,0	1008,51	-10,15	-9,49	16,40	-5,94	0,0	0,00	0,0
2010-02-11 07:30	137	25	99	0,0	17,03	-8,79	0,0	1008,51	-9,32	-8,79	16,40	-5,15	0,0	0,00	0,0
2010-02-11 08:00	68	25	100	0,0	17,03	-8,69	0,0	1008,51	-9,08	-8,69	16,40	-4,96	0,0	0,00	0,0
2010-02-11 08:30	68	25	100	0,0	17,03	-9,39	0,0	1009,51	-9,78	-9,39	16,40	-5,66	0,0	0,00	0,0
2010-02-11 09:00	68	25	99	0,0	17,03	-9,39	0,0	1009,51	-9,91	-9,39	16,40	-5,75	0,0	0,00	0,0
2010-02-11 09:30	28	25	100	0,0	16,93	-8,19	0,0	1009,51	-8,58	-8,19	16,30	-4,46	1,2	0,00	0,0

Datum	Vindrikt °	Fukt inne Rh%	Fukt ute Rh%	Vindhast m/s	Temp in °C	Temp ute °C	Nb. Män mm	Tryck Mbar	Daggp °C	Kyleffekt °C	Vix inne °C	Vix ute °C	Vindby m/s	Korr lufttryck	Nederb./dygn mm
2010-02-11 10:00	28	25	100	0,0	16,93	-8,09	0,0	1009,51	-8,49	-8,09	16,30	-4,36	0,0	0,00	0,0
2010-02-11 10:30	28	25	100	0,0	16,93	-7,89	0,0	1009,51	-8,29	-7,89	16,30	-4,16	0,0	0,00	0,0
2010-02-11 11:00	28	25	100	0,0	16,93	-6,79	0,0	1009,51	-7,19	-6,79	16,30	-3,06	0,0	0,00	0,0
2010-02-11 11:30	28	25	100	0,0	17,03	-6,19	0,0	1010,51	-6,59	-6,19	16,40	-2,46	0,0	0,00	0,0
2010-02-11 12:00	28	26	100	0,0	17,03	-5,49	0,0	1010,51	-5,89	-5,49	16,43	-1,76	0,0	0,00	0,0
2010-02-11 12:30	28	26	100	0,0	17,13	-4,99	0,0	1010,51	-5,39	-4,99	16,53	-1,26	0,0	0,00	0,0
2010-02-11 13:00	28	26	100	0,0	17,13	-4,69	0,0	1010,51	-5,09	-4,69	16,53	-0,96	0,0	0,00	0,0
2010-02-11 13:30	0	26	100	0,0	17,13	-4,19	0,0	1010,51	-4,59	-4,19	16,53	-0,46	1,2	0,00	0,0
2010-02-11 14:00	351	26	100	0,0	17,13	-4,09	0,0	1011,51	-4,50	-4,09	16,53	-0,36	1,6	0,00	0,0
2010-02-11 14:30	356	26	100	0,0	17,13	-4,19	0,0	1011,51	-4,59	-4,19	16,53	-0,46	0,0	0,00	0,0
2010-02-11 15:00	351	26	100	0,0	17,03	-4,49	0,0	1012,51	-4,89	-4,49	16,43	-0,76	0,0	0,00	0,0
2010-02-11 15:30	8	26	100	0,0	17,03	-3,89	0,0	1012,51	-4,30	-3,89	16,43	-0,16	2,6	0,00	0,0
2010-02-11 16:00	351	26	100	1,4	17,03	-3,59	0,0	1012,51	-4,00	-3,59	16,43	0,14	2,4	0,00	0,0
2010-02-11 16:30	5	26	95	1,8	17,03	-3,59	0,0	1013,51	-4,70	-3,59	16,43	-0,29	3,1	0,00	0,0
2010-02-11 17:00	10	26	94	0,0	17,03	-4,59	0,0	1013,51	-5,83	-4,59	16,43	-1,37	2,6	0,00	0,0
2010-02-11 17:30	10	26	95	0,0	17,03	-4,99	0,0	1014,51	-6,09	-4,99	16,43	-1,69	2,4	0,00	0,0
2010-02-11 18:00	0	26	95	0,0	17,03	-5,99	0,0	1015,51	-7,08	-5,99	16,43	-2,69	0,0	0,00	0,0
2010-02-11 18:30	3	26	97	0,0	17,03	-6,19	0,0	1015,51	-7,00	-6,19	16,43	-2,72	0,0	0,00	0,0
2010-02-11 19:00	3	26	95	0,0	17,03	-7,29	0,0	1016,51	-8,37	-7,29	16,43	-3,99	0,0	0,00	0,0
2010-02-11 19:30	10	26	98	0,0	17,03	-6,29	0,0	1016,51	-6,96	-6,29	16,43	-2,74	2,4	0,00	0,0
2010-02-11 20:00	356	26	97	0,0	17,03	-6,49	0,0	1017,52	-7,30	-6,49	16,43	-3,02	2,2	0,00	0,0
2010-02-11 20:30	14	26	97	0,0	17,03	-6,59	0,0	1017,52	-7,40	-6,59	16,43	-3,12	2,6	0,00	0,0
2010-02-11 21:00	3	26	98	0,0	17,03	-6,69	0,0	1018,52	-7,36	-6,69	16,43	-3,14	2,8	0,00	0,0
2010-02-11 21:30	0	26	97	1,6	17,03	-6,89	0,0	1018,52	-7,69	-6,89	16,43	-3,42	2,6	0,00	0,0
2010-02-11 22:00	356	26	95	0,0	17,03	-7,19	0,0	1019,52	-8,27	-7,19	16,43	-3,89	2,6	0,00	0,0
2010-02-11 22:30	356	26	95	0,0	17,03	-7,59	0,0	1019,52	-8,67	-7,59	16,43	-4,29	1,6	0,00	0,0
2010-02-11 23:00	2	26	94	0,0	17,03	-8,19	0,0	1019,52	-9,40	-8,19	16,43	-4,97	1,2	0,00	0,0
2010-02-11 23:30	2	26	92	0,0	17,03	-9,99	0,0	1020,52	-11,46	-9,99	16,43	-6,94	0,0	0,00	0,0
2010-02-12 00:00	2	26	92	0,0	17,03	-10,70	0,0	1020,52	-12,15	-10,70	16,43	-7,64	0,0	0,00	0,0
2010-02-12 00:30	7	26	92	0,0	17,03	-10,49	0,0	1020,52	-11,96	-10,49	16,43	-7,44	1,4	0,00	0,0
2010-02-12 01:00	7	26	92	0,0	17,03	-11,90	0,0	1021,52	-13,34	-11,90	16,43	-8,84	0,0	0,00	0,0
2010-02-12 01:30	7	26	92	0,0	17,03	-11,40	0,0	1021,52	-12,84	-11,40	16,43	-8,34	0,0	0,00	0,0
2010-02-12 02:00	9	26	92	0,0	17,03	-12,10	0,0	1021,52	-13,54	-12,10	16,43	-9,04	1,2	0,00	0,0
2010-02-12 02:30	7	26	92	0,0	17,13	-12,00	0,0	1022,52	-13,44	-12,00	16,53	-8,94	0,0	0,00	0,0
2010-02-12 03:00	356	26	92	0,0	17,13	-10,29	0,0	1022,52	-11,76	-10,29	16,53	-7,24	1,2	0,00	0,0
2010-02-12 03:30	356	26	92	0,0	17,13	-11,60	0,0	1022,52	-13,04	-11,60	16,53	-8,54	0,0	0,00	0,0
2010-02-12 04:00	356	26	92	0,0	17,13	-12,60	0,0	1022,52	-14,03	-12,60	16,53	-9,54	0,0	0,00	0,0
2010-02-12 04:30	356	26	92	0,0	17,13	-12,90	0,0	1022,52	-14,33	-12,90	16,53	-9,84	0,0	0,00	0,0
2010-02-12 05:00	356	26	92	0,0	17,13	-12,90	0,0	1022,52	-14,33	-12,90	16,53	-9,84	0,0	0,00	0,0
2010-02-12 05:30	356	26	92	0,0	17,13	-12,60	0,0	1023,52	-14,03	-12,60	16,53	-9,54	0,0	0,00	0,0
2010-02-12 06:00	356	26	92	0,0	17,13	-13,80	0,0	1023,52	-15,22	-13,80	16,53	-10,74	0,0	0,00	0,0
2010-02-12 06:30	351	26	92	0,0	17,13	-13,60	0,0	1023,52	-15,02	-13,60	16,53	-10,54	0,0	0,00	0,0
2010-02-12 07:00	351	26	92	0,0	17,13	-12,90	0,0	1023,52	-14,33	-12,90	16,53	-9,84	0,0	0,00	0,0
2010-02-12 07:30	351	26	92	0,0	17,23	-13,40	0,0	1024,52	-14,82	-13,40	16,63	-10,34	0,0	0,00	0,0
2010-02-12 08:00	351	26	92	0,0	17,23	-14,10	0,0	1024,52	-15,51	-14,10	16,63	-11,04	0,0	0,00	0,0
2010-02-12 08:30	7	26	92	0,0	17,23	-13,60	0,0	1024,52	-15,02	-13,60	16,63	-10,54	0,0	0,00	0,0
2010-02-12 09:00	356	26	92	0,0	17,23	-13,10	0,0	1024,52	-14,52	-13,10	16,63	-10,04	2,0	0,00	0,0
2010-02-12 09:30	351	26	92	0,0	17,23	-13,00	0,0	1025,52	-14,43	-13,00	16,63	-9,94	1,2	0,00	0,0
2010-02-12 10:00	351	26	92	0,0	17,23	-12,70	0,0	1025,52	-14,13	-12,70	16,63	-9,64	0,0	0,00	0,0
2010-02-12 10:30	351	25	92	0,0	17,13	-12,30	0,0	1025,52	-13,73	-12,30	16,50	-9,24	1,8	0,00	0,0

Datum	Vindrikt °	Fukt inne Rh%	Fukt ute Rh%	Vindhast m/s	Temp in °C	Temp ute °C	Nb. Mån mm	Tryck Mbar	Daggp °C	Kyleffekt °C	Vix inne °C	Vix ute °C	Vindby m/s	Korr lufttryck	Nederb./dygn mm
2010-02-12 11:00	356	25	92	0,0	17,03	-12,30	0,0	1025,52	-13,73	-12,30	16,40	-9,24	1,8	0,00	0,0
2010-02-12 11:30	9	25	92	0,0	16,93	-11,80	0,0	1025,52	-13,24	-11,80	16,30	-8,74	1,4	0,00	0,0
2010-02-12 12:00	347	25	92	0,0	16,73	-11,20	0,0	1025,52	-12,65	-11,20	16,10	-8,14	1,8	0,00	0,0
2010-02-12 12:30	351	25	92	0,0	16,63	-10,70	0,0	1025,52	-12,15	-10,70	16,00	-7,64	1,4	0,00	0,0
2010-02-12 13:00	334	26	91	0,0	16,43	-9,79	0,0	1025,52	-11,40	-9,79	15,83	-6,82	1,6	0,00	0,0
2010-02-12 13:30	341	26	89	0,0	16,33	-9,89	0,0	1025,52	-11,79	-9,89	15,73	-7,08	1,8	0,00	0,0
2010-02-12 14:00	356	26	88	0,0	16,13	-9,89	0,0	1025,52	-11,94	-9,89	15,53	-7,16	1,4	0,00	0,0
2010-02-12 14:30	356	26	89	0,0	16,03	-9,59	0,0	1024,52	-11,50	-9,59	15,43	-6,78	0,0	0,00	0,0
2010-02-12 15:00	351	26	90	0,0	15,93	-9,49	0,0	1024,52	-11,25	-9,49	15,33	-6,60	0,0	0,00	0,0
2010-02-12 15:30	351	26	91	0,0	15,93	-9,79	0,0	1024,52	-11,40	-9,79	15,33	-6,82	0,0	0,00	0,0
2010-02-12 16:00	351	26	92	0,0	16,13	-10,19	0,0	1024,52	-11,66	-10,19	15,53	-7,14	0,0	0,00	0,0
2010-02-12 16:30	351	26	92	0,0	16,33	-10,39	0,0	1024,52	-11,86	-10,39	15,73	-7,34	0,0	0,00	0,0
2010-02-12 17:00	351	26	92	0,0	16,53	-11,40	0,0	1024,52	-12,84	-11,40	15,93	-8,34	0,0	0,00	0,0
2010-02-12 17:30	351	25	92	0,0	16,63	-11,50	0,0	1024,52	-12,94	-11,50	16,00	-8,44	0,0	0,00	0,0
2010-02-12 18:00	351	25	92	0,0	16,73	-11,30	0,0	1024,52	-12,75	-11,30	16,10	-8,24	0,0	0,00	0,0
2010-02-12 18:30	351	25	92	0,0	16,63	-11,60	0,0	1024,52	-13,04	-11,60	16,00	-8,54	2,0	0,00	0,0
2010-02-12 19:00	351	25	92	0,0	16,63	-11,80	0,0	1024,52	-13,24	-11,80	16,00	-8,74	0,0	0,00	0,0
2010-02-12 19:30	351	25	92	0,0	16,53	-11,90	0,0	1024,52	-13,34	-11,90	15,90	-8,84	0,0	0,00	0,0
2010-02-12 20:00	351	26	92	0,0	16,53	-12,00	0,0	1024,52	-13,44	-12,00	15,93	-8,94	0,0	0,00	0,0
2010-02-12 20:30	351	26	92	0,0	16,53	-11,80	0,0	1024,52	-13,24	-11,80	15,93	-8,74	0,0	0,00	0,0
2010-02-12 21:00	351	25	92	0,0	16,53	-11,60	0,0	1024,52	-13,04	-11,60	15,90	-8,54	0,0	0,00	0,0
2010-02-12 21:30	351	25	92	0,0	16,63	-11,40	0,0	1023,52	-12,84	-11,40	16,00	-8,34	0,0	0,00	0,0
2010-02-12 22:00	351	25	92	0,0	16,73	-11,40	0,0	1023,52	-12,84	-11,40	16,10	-8,34	0,0	0,00	0,0
2010-02-12 22:30	351	25	92	0,0	16,73	-10,90	0,0	1023,52	-12,35	-10,90	16,10	-7,84	0,0	0,00	0,0
2010-02-12 23:00	351	25	92	0,0	16,73	-10,29	0,0	1023,52	-11,76	-10,29	16,10	-7,24	0,0	0,00	0,0
2010-02-12 23:30	351	25	92	0,0	16,63	-10,39	0,0	1023,52	-11,86	-10,39	16,00	-7,34	0,0	0,00	0,0
2010-02-13 00:00	351	25	92	0,0	16,63	-10,29	0,0	1023,52	-11,76	-10,29	16,00	-7,24	0,0	0,00	0,0
2010-02-13 00:30	351	25	100	0,0	16,63	-9,49	0,0	1022,52	-9,88	-9,49	16,00	-5,76	0,0	0,00	0,0
2010-02-13 01:00	351	25	100	0,0	16,63	-9,99	0,0	1022,52	-10,38	-9,99	16,00	-6,26	0,0	0,00	0,0
2010-02-13 01:30	351	25	100	0,0	16,63	-9,59	0,0	1022,52	-9,98	-9,59	16,00	-5,86	0,0	0,00	0,0
2010-02-13 02:00	11	25	100	0,0	16,73	-9,29	0,0	1021,52	-9,68	-9,29	16,10	-5,56	1,2	0,00	0,0
2010-02-13 02:30	11	25	100	0,0	16,83	-8,59	0,0	1021,52	-8,98	-8,59	16,20	-4,86	0,0	0,00	0,0
2010-02-13 03:00	11	25	100	0,0	16,83	-7,59	0,0	1021,52	-7,99	-7,59	16,20	-3,86	0,0	0,00	0,0
2010-02-13 03:30	11	25	100	0,0	16,93	-8,99	0,0	1021,52	-9,38	-8,99	16,30	-5,26	0,0	0,00	0,0
2010-02-13 04:00	11	25	100	0,0	16,93	-9,29	0,0	1020,52	-9,68	-9,29	16,30	-5,56	0,0	0,00	0,0
2010-02-13 04:30	11	25	100	0,0	16,93	-10,19	0,0	1020,52	-10,58	-10,19	16,30	-6,46	0,0	0,00	0,0
2010-02-13 05:00	11	25	100	0,0	16,93	-10,29	0,0	1020,52	-10,68	-10,29	16,30	-6,57	0,0	0,00	0,0
2010-02-13 05:30	11	25	100	0,0	16,83	-10,70	0,0	1020,52	-11,08	-10,70	16,20	-6,97	0,0	0,00	0,0
2010-02-13 06:00	11	25	100	0,0	16,83	-10,49	0,0	1020,52	-10,88	-10,49	16,20	-6,77	0,0	0,00	0,0
2010-02-13 06:30	59	25	100	0,0	16,83	-10,49	0,0	1019,52	-10,88	-10,49	16,20	-6,77	0,0	0,00	0,0
2010-02-13 07:00	59	25	100	0,0	16,83	-9,59	0,0	1019,52	-9,98	-9,59	16,20	-5,86	0,0	0,00	0,0
2010-02-13 07:30	59	25	100	0,0	16,93	-9,79	0,0	1019,52	-10,18	-9,79	16,30	-6,06	0,0	0,00	0,0
2010-02-13 08:00	59	25	100	0,0	16,93	-9,69	0,0	1019,52	-10,08	-9,69	16,30	-5,96	0,0	0,00	0,0
2010-02-13 08:30	59	25	100	0,0	17,03	-9,99	0,0	1018,52	-10,38	-9,99	16,40	-6,26	0,0	0,00	0,0
2010-02-13 09:00	59	25	100	0,0	17,03	-10,29	0,0	1018,52	-10,68	-10,29	16,40	-6,57	0,0	0,00	0,0
2010-02-13 09:30	55	25	100	0,0	17,03	-10,39	0,0	1018,52	-10,39	-10,39	16,40	-11,63	0,0	0,00	0,0
2010-02-13 10:00	55	25	100	0,0	17,03	-10,19	0,0	1018,52	-10,58	-10,19	16,40	-6,46	0,0	0,00	0,0
2010-02-13 10:30	56	25	100	0,0	17,03	-9,69	0,0	1017,52	-10,08	-9,69	16,40	-5,96	0,0	0,00	0,0
2010-02-13 11:00	100	25	100	0,0	17,03	-8,59	0,0	1017,52	-8,98	-8,59	16,40	-4,86	1,2	0,00	0,0
2010-02-13 11:30	100	25	100	0,0	16,83	-6,69	0,0	1017,52	-7,09	-6,69	16,20	-2,96	0,0	0,00	0,0

Datum	Vindrikt °	Fukt inne Rh%	Fukt ute Rh%	Vindhast m/s	Temp in °C	Temp ute °C	Nb. Mån mm	Tryck Mbar	Daggp °C	Kyleffekt °C	Vix inne °C	Vix ute °C	Vindby m/s	Korr lufttryck	Nederb./dygn mm
2010-02-13 12:00	21	25	100	0,0	16,63	-6,19	0,0	1017,52	-6,59	-6,19	16,00	-2,46	0,0	0,00	0,0
2010-02-13 12:30	351	26	100	0,0	16,43	-5,89	0,0	1016,51	-6,29	-5,89	15,83	-2,16	0,0	0,00	0,0
2010-02-13 13:00	351	26	100	0,0	16,33	-5,89	0,0	1016,51	-6,29	-5,89	15,73	-2,16	0,0	0,00	0,0
2010-02-13 13:30	15	26	100	0,0	16,23	-4,69	0,0	1015,51	-5,09	-4,69	15,63	-0,96	1,2	0,00	0,0
2010-02-13 14:00	351	26	100	0,0	16,13	-3,59	0,0	1015,51	-4,00	-3,59	15,53	0,14	1,8	0,00	0,0
2010-02-13 14:30	351	26	100	0,0	16,03	-3,09	0,0	1015,51	-3,50	-3,09	15,43	0,64	1,4	0,00	0,0
2010-02-13 15:00	173	26	100	2,0	16,03	-2,89	0,0	1015,51	-3,30	-2,89	15,43	0,84	3,0	0,00	0,0
2010-02-13 15:30	333	26	100	2,2	15,93	-1,89	0,0	1015,51	-2,30	-1,89	15,33	1,84	3,3	0,00	0,0
2010-02-13 16:00	53	26	100	1,4	15,93	-2,19	0,0	1014,51	-2,60	-2,19	15,33	1,54	3,3	0,00	0,0
2010-02-13 16:30	318	26	100	0,0	15,93	-2,09	0,0	1015,51	-2,50	-2,09	15,33	1,64	3,0	0,00	0,0
2010-02-13 17:00	333	26	100	0,0	16,13	-2,79	0,0	1015,51	-3,20	-2,79	15,53	0,94	1,6	0,00	0,0
2010-02-13 17:30	356	26	100	0,0	16,43	-2,39	0,0	1014,51	-2,80	-2,39	15,83	1,34	1,4	0,00	0,0
2010-02-13 18:00	340	26	100	0,0	16,63	-2,49	0,0	1014,51	-2,90	-2,49	16,03	1,24	1,4	0,00	0,0
2010-02-13 18:30	332	26	100	0,0	16,63	-2,59	0,0	1015,51	-3,00	-2,59	16,03	1,14	1,6	0,00	0,0
2010-02-13 19:00	351	26	100	0,0	16,63	-2,69	0,0	1014,51	-3,10	-2,69	16,03	1,04	1,2	0,00	0,0
2010-02-13 19:30	351	26	100	0,0	16,53	-2,59	0,0	1015,51	-3,00	-2,59	15,93	1,14	0,0	0,00	0,0
2010-02-13 20:00	351	26	100	0,0	16,53	-2,19	0,0	1015,51	-2,60	-2,19	15,93	1,54	0,0	0,00	0,0
2010-02-13 20:30	351	26	100	0,0	16,33	-2,79	0,0	1015,51	-3,20	-2,79	15,73	0,94	0,0	0,00	0,0
2010-02-13 21:00	351	26	100	0,0	16,33	-2,89	0,0	1015,51	-3,30	-2,89	15,73	0,84	0,0	0,00	0,0
2010-02-13 21:30	356	26	100	0,0	16,33	-3,19	0,0	1015,51	-3,60	-3,19	15,73	0,54	1,4	0,00	0,0
2010-02-13 22:00	356	26	100	0,0	16,43	-3,19	0,0	1015,51	-3,60	-3,19	15,83	0,54	0,0	0,00	0,0
2010-02-13 22:30	351	26	100	0,0	16,53	-2,99	0,0	1015,51	-3,40	-2,99	15,93	0,74	1,2	0,00	0,0
2010-02-13 23:00	356	26	100	2,0	16,63	-2,69	0,0	1015,51	-3,10	-2,69	16,03	1,04	2,8	0,00	0,0
2010-02-13 23:30	8	26	100	0,0	16,73	-2,69	0,0	1015,51	-3,10	-2,69	16,13	1,04	2,6	0,00	0,0
2010-02-14 00:00	356	26	100	1,2	16,73	-2,69	0,0	1015,51	-3,10	-2,69	16,13	1,04	3,0	0,00	0,0
2010-02-14 00:30	4	26	99	0,0	16,73	-3,09	0,0	1015,51	-3,64	-3,09	16,13	0,55	2,2	0,00	0,0
2010-02-14 01:00	6	26	99	0,0	16,63	-3,19	0,0	1015,51	-3,74	-3,19	16,03	0,45	1,8	0,00	0,0
2010-02-14 01:30	12	26	84	0,0	16,63	-2,89	0,0	1015,51	-5,69	-2,89	16,03	-0,46	2,0	0,00	0,0
2010-02-14 02:00	351	26	92	0,0	16,63	-3,39	0,0	1015,51	-4,94	-3,39	16,03	-0,34	1,4	0,00	0,0
2010-02-14 02:30	335	26	94	0,0	16,73	-3,59	0,0	1015,51	-4,84	-3,59	16,13	-0,37	1,2	0,00	0,0
2010-02-14 03:00	351	26	95	1,2	16,73	-3,69	0,0	1015,51	-4,80	-3,69	16,13	-0,39	1,2	0,00	0,0
2010-02-14 03:30	338	26	94	0,0	16,83	-3,59	0,0	1015,51	-4,84	-3,59	16,23	-0,37	1,6	0,00	0,0
2010-02-14 04:00	336	26	93	0,0	16,93	-3,89	0,0	1015,51	-5,29	-3,89	16,33	-0,75	1,2	0,00	0,0
2010-02-14 04:30	310	26	93	0,0	17,03	-3,79	0,0	1015,51	-5,19	-3,79	16,43	-0,65	0,0	0,00	0,0
2010-02-14 05:00	310	26	93	0,0	17,03	-3,99	0,0	1015,51	-5,39	-3,99	16,43	-0,85	0,0	0,00	0,0
2010-02-14 05:30	351	26	93	0,0	17,03	-4,09	0,0	1015,51	-5,48	-4,09	16,43	-0,95	0,0	0,00	0,0
2010-02-14 06:00	351	26	93	0,0	17,03	-4,19	0,0	1015,51	-5,58	-4,19	16,43	-1,05	0,0	0,00	0,0
2010-02-14 06:30	351	26	93	0,0	17,03	-4,59	0,0	1014,51	-5,98	-4,59	16,43	-1,45	1,2	0,00	0,0
2010-02-14 07:00	332	26	94	0,0	17,03	-4,29	0,0	1014,51	-5,54	-4,29	16,43	-1,07	1,8	0,00	0,0
2010-02-14 07:30	334	26	94	0,0	16,93	-4,39	0,0	1014,51	-5,64	-4,39	16,33	-1,17	1,4	0,00	0,0
2010-02-14 08:00	340	26	94	0,0	16,93	-4,29	0,0	1014,51	-5,54	-4,29	16,33	-1,07	1,4	0,00	0,0
2010-02-14 08:30	351	26	95	0,0	16,93	-4,19	0,0	1014,51	-5,29	-4,19	16,33	-0,89	2,0	0,00	0,0
2010-02-14 09:00	5	26	95	0,0	16,93	-3,89	0,0	1015,51	-5,00	-3,89	16,33	-0,59	2,4	0,00	0,0
2010-02-14 09:30	351	26	94	0,0	17,03	-4,09	0,0	1014,51	-5,34	-4,09	16,43	-0,87	2,0	0,00	0,0
2010-02-14 10:00	351	26	94	0,0	17,03	-4,09	0,0	1014,51	-5,34	-4,09	16,43	-0,87	2,0	0,00	0,0
2010-02-14 10:30	338	26	96	0,0	17,13	-3,59	0,0	1014,51	-4,56	-3,59	16,53	-0,20	2,2	0,00	0,0
2010-02-14 11:00	334	26	95	0,0	17,03	-3,09	0,0	1014,51	-4,20	-3,09	16,43	0,21	1,4	0,00	0,0
2010-02-14 11:30	326	26	94	0,0	16,93	-2,59	0,0	1014,51	-3,85	-2,59	16,33	0,63	1,4	0,00	0,0
2010-02-14 12:00	327	26	92	0,0	16,83	-2,19	0,0	1014,51	-3,75	-2,19	16,23	0,87	2,2	0,00	0,0
2010-02-14 12:30	340	26	91	0,0	16,73	-1,59	0,0	1014,51	-3,31	-1,59	16,13	1,39	3,3	0,00	0,0

Datum	Vindrikt °	Fukt inne Rh%	Fukt ute Rh%	Vindhast m/s	Temp in °C	Temp ute °C	Nb. Mån mm	Tryck Mbar	Daggp °C	Kyleffekt °C	Vix inne °C	Vix ute °C	Vindby m/s	Korr lufttryck	Nederb./dygn mm
2010-02-14 13:00	335	26	88	0,0	16,73	-1,09	0,0	1014,51	-3,29	-1,09	16,13	1,65	3,3	0,00	0,0
2010-02-14 13:30	333	26	89	1,2	16,63	-1,29	0,0	1014,51	-3,33	-1,29	16,03	1,53	2,8	0,00	0,0
2010-02-14 14:00	356	26	89	0,0	16,73	-0,89	0,0	1014,51	-2,93	-0,89	16,13	1,93	2,8	0,00	0,0
2010-02-14 14:30	316	26	87	1,6	16,83	-0,29	0,0	1014,51	-2,66	-0,29	16,23	2,37	2,2	0,00	0,0
2010-02-14 15:00	317	26	85	2,2	16,83	-0,39	0,0	1013,51	-3,08	-0,39	16,23	2,12	3,9	0,00	0,0
2010-02-14 15:30	345	26	86	2,0	16,73	-0,69	0,0	1013,51	-3,21	-0,69	16,13	1,89	3,9	0,00	0,0
2010-02-14 16:00	356	26	86	0,0	16,63	-1,09	0,0	1013,51	-3,60	-1,09	16,03	1,49	3,5	0,00	0,0
2010-02-14 16:30	356	26	87	0,0	16,53	-1,49	0,0	1013,51	-3,84	-1,49	15,93	1,17	0,0	0,00	0,0
2010-02-14 17:00	356	26	88	0,0	16,43	-1,99	0,0	1013,51	-4,17	-1,99	15,83	0,75	0,0	0,00	0,0
2010-02-14 17:30	7	26	89	0,0	16,33	-2,49	0,0	1013,51	-4,51	-2,49	15,73	0,33	1,6	0,00	0,0
2010-02-14 18:00	351	26	91	0,0	16,23	-2,59	0,0	1013,51	-4,30	-2,59	15,63	0,39	0,0	0,00	0,0
2010-02-14 18:30	351	26	92	0,0	16,33	-3,79	0,0	1012,51	-5,34	-3,79	15,73	-0,74	0,0	0,00	0,0
2010-02-14 19:00	351	26	97	0,0	16,43	-4,19	0,0	1012,51	-5,01	-4,19	15,83	-0,72	0,0	0,00	0,0
2010-02-14 19:30	351	26	96	0,0	16,53	-4,79	0,0	1012,51	-5,75	-4,79	15,93	-1,40	0,0	0,00	0,0
2010-02-14 20:00	351	26	95	0,0	16,73	-5,19	0,0	1012,51	-6,29	-5,19	16,13	-1,89	0,0	0,00	0,0
2010-02-14 20:30	351	26	97	0,0	16,83	-5,19	0,0	1012,51	-6,00	-5,19	16,23	-1,72	0,0	0,00	0,0
2010-02-14 21:00	351	26	98	0,0	16,93	-4,99	0,0	1012,51	-5,67	-4,99	16,33	-1,43	0,0	0,00	0,0
2010-02-14 21:30	351	26	99	0,0	16,93	-4,59	0,0	1012,51	-5,13	-4,59	16,33	-0,95	0,0	0,00	0,0
2010-02-14 22:00	351	26	99	0,0	16,83	-4,79	0,0	1011,51	-5,33	-4,79	16,23	-1,15	0,0	0,00	0,0
2010-02-14 22:30	351	26	99	0,0	16,83	-4,99	0,0	1011,51	-5,53	-4,99	16,23	-1,35	0,0	0,00	0,0
2010-02-14 23:00	351	26	100	0,0	16,73	-4,79	0,0	1011,51	-5,19	-4,79	16,13	-1,06	0,0	0,00	0,0
2010-02-14 23:30	351	26	100	0,0	16,73	-4,49	0,0	1011,51	-4,89	-4,49	16,13	-0,76	0,0	0,00	0,0
2010-02-15 00:00	351	26	100	0,0	16,73	-4,29	0,0	1011,51	-4,69	-4,29	16,13	-0,56	0,0	0,00	0,0
2010-02-15 00:30	351	26	100	0,0	16,73	-4,19	0,0	1011,51	-4,59	-4,19	16,13	-0,46	0,0	0,00	0,0
2010-02-15 01:00	351	26	100	0,0	16,83	-4,19	0,0	1010,51	-4,59	-4,19	16,23	-0,46	0,0	0,00	0,0
2010-02-15 01:30	351	26	100	0,0	16,93	-4,09	0,0	1010,51	-4,50	-4,09	16,33	-0,36	0,0	0,00	0,0
2010-02-15 02:00	351	26	100	0,0	17,03	-4,09	0,0	1010,51	-4,50	-4,09	16,43	-0,36	0,0	0,00	0,0
2010-02-15 02:30	351	26	100	0,0	17,13	-4,19	0,0	1010,51	-4,59	-4,19	16,53	-0,46	0,0	0,00	0,0
2010-02-15 03:00	351	26	100	0,0	17,23	-3,99	0,0	1010,51	-4,40	-3,99	16,63	-0,26	0,0	0,00	0,0
2010-02-15 03:30	351	26	100	0,0	17,23	-4,09	0,0	1009,51	-4,50	-4,09	16,63	-0,36	0,0	0,00	0,0
2010-02-15 04:00	351	26	100	0,0	17,23	-4,09	0,0	1009,51	-4,50	-4,09	16,63	-0,36	0,0	0,00	0,0
2010-02-15 04:30	351	26	100	0,0	17,13	-3,99	0,0	1009,51	-4,40	-3,99	16,53	-0,26	0,0	0,00	0,0
2010-02-15 05:00	351	26	100	0,0	17,13	-3,99	0,0	1009,51	-4,40	-3,99	16,53	-0,26	0,0	0,00	0,0
2010-02-15 05:30	351	26	100	0,0	17,03	-3,99	0,0	1009,51	-4,40	-3,99	16,43	-0,26	0,0	0,00	0,0
2010-02-15 06:00	351	26	100	0,0	17,03	-4,29	0,0	1008,51	-4,69	-4,29	16,43	-0,56	0,0	0,00	0,0
2010-02-15 06:30	351	26	100	0,0	17,03	-4,79	0,0	1008,51	-5,19	-4,79	16,43	-1,06	0,0	0,00	0,0
2010-02-15 07:00	351	26	100	0,0	17,13	-4,69	0,0	1008,51	-5,09	-4,69	16,53	-0,96	0,0	0,00	0,0
2010-02-15 07:30	351	26	100	0,0	17,23	-4,59	0,0	1008,51	-4,99	-4,59	16,63	-0,86	0,0	0,00	0,0
2010-02-15 08:00	351	26	100	0,0	17,23	-4,29	0,0	1008,51	-4,69	-4,29	16,63	-0,56	0,0	0,00	0,0
2010-02-15 08:30	351	26	100	0,0	17,23	-4,29	0,0	1008,51	-4,69	-4,29	16,63	-0,56	0,0	0,00	0,0
2010-02-15 09:00	351	26	100	0,0	17,13	-4,09	0,0	1008,51	-4,50	-4,09	16,53	-0,36	0,0	0,00	0,0
2010-02-15 09:30	351	26	100	0,0	17,03	-3,69	0,0	1008,51	-4,10	-3,69	16,43	0,04	0,0	0,00	0,0
2010-02-15 10:00	351	26	99	0,0	16,93	-4,09	0,0	1008,51	-4,63	-4,09	16,33	-0,45	0,0	0,00	0,0
2010-02-15 10:30	22	26	95	0,0	16,93	-4,29	0,0	1008,51	-5,39	-4,29	16,33	-0,99	0,0	0,00	0,0
2010-02-15 11:00	23	26	93	0,0	17,03	-3,99	0,0	1008,51	-5,39	-3,99	16,43	-0,85	0,0	0,00	0,0
2010-02-15 11:30	29	26	92	0,0	17,23	-3,89	0,0	1008,51	-5,43	-3,89	16,63	-0,84	0,0	0,00	0,0
2010-02-15 12:00	91	26	85	0,0	17,33	-3,79	0,0	1008,51	-6,41	-3,79	16,73	-1,29	0,0	0,00	0,0
2010-02-15 12:30	112	26	83	0,0	17,33	-3,99	0,0	1008,51	-6,93	-3,99	16,73	-1,64	0,0	0,00	0,0
2010-02-15 13:00	118	26	83	0,0	17,23	-4,09	0,0	1008,51	-7,02	-4,09	16,63	-1,74	0,0	0,00	0,0
2010-02-15 13:30	117	26	83	0,0	17,13	-3,89	0,0	1008,51	-6,83	-3,89	16,53	-1,54	0,0	0,00	0,0

Datum	Vindrikt °	Fukt inne Rh%	Fukt ute Rh%	Vindhast m/s	Temp in °C	Temp ute °C	Nb. Mån mm	Tryck Mbar	Daggp °C	Kyleffekt °C	Vix inne °C	Vix ute °C	Vindby m/s	Korr lufttryck	Nederb./dygn mm
2010-02-15 14:00	97	26	81	0,0	17,03	-4,09	0,0	1008,51	-7,35	-4,09	16,43	-1,89	1,2	0,00	0,0
2010-02-15 14:30	90	26	81	0,0	16,93	-4,09	0,0	1008,51	-7,35	-4,09	16,33	-1,89	1,2	0,00	0,0
2010-02-15 15:00	90	26	81	0,0	16,93	-3,89	0,0	1008,51	-7,16	-3,89	16,33	-1,69	0,0	0,00	0,0
2010-02-15 15:30	90	26	81	0,0	16,83	-4,39	0,0	1008,51	-7,64	-4,39	16,23	-2,19	0,0	0,00	0,0
2010-02-15 16:00	90	26	84	0,0	16,93	-5,19	0,0	1008,51	-7,94	-5,19	16,33	-2,76	0,0	0,00	0,0
2010-02-15 16:30	90	26	85	0,0	16,93	-5,99	0,0	1007,51	-8,56	-5,99	16,33	-3,49	0,0	0,00	0,0
2010-02-15 17:00	89	26	86	0,0	17,03	-5,99	0,0	1007,51	-8,41	-5,99	16,43	-3,41	0,0	0,00	0,0
2010-02-15 17:30	86	26	87	0,0	17,03	-6,69	0,0	1007,51	-8,94	-6,69	16,43	-4,04	0,0	0,00	0,0
2010-02-15 18:00	24	26	91	0,0	17,13	-7,19	0,0	1007,51	-8,84	-7,19	16,53	-4,22	0,0	0,00	0,0
2010-02-15 18:30	19	26	94	0,0	17,23	-7,89	0,0	1007,51	-9,10	-7,89	16,63	-4,67	2,2	0,00	0,0
2010-02-15 19:00	28	26	97	0,0	17,23	-7,49	0,0	1007,51	-8,29	-7,49	16,63	-4,02	0,0	0,00	0,0
2010-02-15 19:30	185	26	98	0,0	17,23	-7,09	0,0	1007,51	-7,76	-7,09	16,63	-3,54	1,2	0,00	0,0
2010-02-15 20:00	345	26	95	0,0	17,13	-7,79	0,0	1007,51	-8,86	-7,79	16,53	-4,49	0,0	0,00	0,0
2010-02-15 20:30	345	26	94	0,0	17,03	-8,29	0,6	1007,51	-9,50	-8,29	16,43	-5,07	0,0	0,60	0,6
2010-02-15 21:00	345	26	94	0,0	17,03	-8,49	0,6	1007,51	-9,70	-8,49	16,43	-5,27	0,0	0,60	0,6
2010-02-15 21:30	346	26	96	0,0	16,93	-7,99	0,6	1007,51	-8,92	-7,99	16,33	-4,61	0,0	0,00	0,6
2010-02-15 22:00	344	26	95	0,0	16,93	-7,69	0,6	1007,51	-8,77	-7,69	16,33	-4,39	0,0	0,00	0,6
2010-02-15 22:30	346	26	95	0,0	16,93	-7,09	0,6	1007,51	-8,17	-7,09	16,33	-3,79	0,0	0,00	0,6
2010-02-15 23:00	189	26	94	0,0	16,93	-6,79	0,6	1007,51	-8,01	-6,79	16,33	-3,57	0,0	0,00	0,6
2010-02-15 23:30	129	26	94	0,0	17,03	-7,09	0,6	1007,51	-8,31	-7,09	16,43	-3,87	0,0	0,00	0,6
2010-02-16 00:00	106	26	93	0,0	17,03	-7,49	0,6	1007,51	-8,85	-7,49	16,43	-4,36	0,0	0,00	0,0
2010-02-16 00:30	129	26	94	0,0	17,03	-7,59	0,6	1007,51	-8,81	-7,59	16,43	-4,37	0,0	0,00	0,0
2010-02-16 01:00	129	26	93	0,0	17,13	-8,09	0,6	1007,51	-9,44	-8,09	16,53	-4,96	0,0	0,00	0,0
2010-02-16 01:30	129	26	92	0,0	17,13	-7,89	0,6	1007,51	-9,39	-7,89	16,53	-4,84	0,0	0,00	0,0
2010-02-16 02:00	131	26	92	0,0	17,13	-7,79	0,6	1007,51	-9,29	-7,79	16,53	-4,74	0,0	0,00	0,0
2010-02-16 02:30	129	26	91	0,0	17,13	-8,09	0,6	1006,51	-9,73	-8,09	16,53	-5,12	0,0	0,00	0,0
2010-02-16 03:00	129	26	91	0,0	17,13	-8,19	0,6	1006,51	-9,83	-8,19	16,53	-5,22	0,0	0,00	0,0
2010-02-16 03:30	124	26	90	0,0	17,13	-8,39	0,6	1006,51	-10,17	-8,39	16,53	-5,50	0,0	0,00	0,0
2010-02-16 04:00	123	26	91	0,0	17,13	-8,19	0,6	1006,51	-9,83	-8,19	16,53	-5,22	0,0	0,00	0,0
2010-02-16 04:30	123	26	92	0,0	17,13	-7,99	0,6	1006,51	-9,48	-7,99	16,53	-4,94	0,0	0,00	0,0
2010-02-16 05:00	123	26	92	0,0	17,23	-7,79	0,6	1006,51	-9,29	-7,79	16,63	-4,74	0,0	0,00	0,0
2010-02-16 05:30	111	26	91	0,0	17,23	-7,89	0,6	1006,51	-9,53	-7,89	16,63	-4,92	0,0	0,00	0,0
2010-02-16 06:00	111	26	91	0,0	17,23	-8,19	0,6	1006,51	-9,83	-8,19	16,63	-5,22	0,0	0,00	0,0
2010-02-16 06:30	111	26	91	0,0	17,13	-8,39	0,6	1006,51	-10,02	-8,39	16,53	-5,42	0,0	0,00	0,0
2010-02-16 07:00	110	26	91	0,0	17,13	-8,79	0,6	1006,51	-10,42	-8,79	16,53	-5,82	0,0	0,00	0,0
2010-02-16 07:30	110	26	92	0,0	17,13	-8,69	0,6	1006,51	-10,18	-8,69	16,53	-5,64	0,0	0,00	0,0
2010-02-16 08:00	110	26	93	0,0	17,13	-8,49	0,6	1006,51	-9,84	-8,49	16,53	-5,36	0,0	0,00	0,0
2010-02-16 08:30	110	26	93	0,0	17,13	-8,29	0,6	1006,51	-9,64	-8,29	16,53	-5,16	0,0	0,00	0,0
2010-02-16 09:00	110	26	95	0,0	17,13	-7,99	0,6	1006,51	-9,06	-7,99	16,53	-4,69	0,0	0,00	0,0
2010-02-16 09:30	110	26	97	0,0	17,13	-7,19	0,6	1006,51	-7,99	-7,19	16,53	-3,72	0,0	0,00	0,0
2010-02-16 10:00	110	26	98	0,0	17,23	-6,99	0,6	1007,51	-7,66	-6,99	16,63	-3,44	0,0	0,00	0,0
2010-02-16 10:30	110	26	98	0,0	17,23	-6,39	0,6	1007,51	-7,06	-6,39	16,63	-2,84	0,0	0,00	0,0
2010-02-16 11:00	110	26	97	0,0	17,23	-6,09	0,6	1007,51	-6,90	-6,09	16,63	-2,62	0,0	0,00	0,0
2010-02-16 11:30	110	26	96	0,0	17,23	-5,59	0,6	1007,51	-6,54	-5,59	16,63	-2,21	0,0	0,00	0,0
2010-02-16 12:00	61	26	88	0,0	17,23	-6,29	0,6	1007,51	-8,40	-6,29	16,63	-3,56	0,0	0,00	0,0
2010-02-16 12:30	62	26	84	0,0	17,13	-6,19	0,6	1007,51	-8,92	-6,19	16,53	-3,77	0,0	0,00	0,0
2010-02-16 13:00	73	26	83	0,0	17,13	-5,79	0,6	1007,51	-8,68	-5,79	16,53	-3,44	0,0	0,00	0,0
2010-02-16 13:30	97	26	82	0,0	17,03	-5,69	0,6	1007,51	-8,75	-5,69	16,43	-3,41	1,2	0,00	0,0
2010-02-16 14:00	101	26	85	0,0	16,93	-6,19	0,6	1007,51	-8,76	-6,19	16,33	-3,69	1,2	0,00	0,0
2010-02-16 14:30	99	26	86	0,0	16,83	-6,19	0,6	1007,51	-8,60	-6,19	16,23	-3,61	1,6	0,00	0,0

Datum	Vindrikt °	Fukt inne Rh%	Fukt ute Rh%	Vindhast m/s	Temp in °C	Temp ute °C	Nb. Mån mm	Tryck Mbar	Daggp °C	Kyleffekt °C	Vix inne °C	Vix ute °C	Vindby m/s	Korr lufttryck	Nederb./dygn mm
2010-02-16 15:00	90	26	87	0,0	16,63	-6,49	0,6	1007,51	-8,74	-6,49	16,03	-3,84	1,8	0,00	0,0
2010-02-16 15:30	99	26	88	0,0	16,63	-7,09	0,6	1007,51	-9,18	-7,09	16,03	-4,36	1,2	0,00	0,0
2010-02-16 16:00	96	26	91	0,0	16,63	-7,59	0,6	1007,51	-9,23	-7,59	16,03	-4,62	1,2	0,00	0,0
2010-02-16 16:30	223	26	91	0,0	16,83	-7,99	0,6	1007,51	-9,63	-7,99	16,23	-5,02	1,8	0,00	0,0
2010-02-16 17:00	175	26	92	0,0	17,03	-8,19	0,6	1007,51	-9,68	-8,19	16,43	-5,14	1,2	0,00	0,0
2010-02-16 17:30	107	26	93	0,0	17,13	-8,29	0,6	1007,51	-9,64	-8,29	16,53	-5,16	1,8	0,00	0,0
2010-02-16 18:00	89	26	94	0,0	17,13	-8,49	0,6	1007,51	-9,70	-8,49	16,53	-5,27	2,6	0,00	0,0
2010-02-16 18:30	84	26	94	0,0	17,13	-8,49	0,6	1007,51	-9,70	-8,49	16,53	-5,27	3,0	0,00	0,0
2010-02-16 19:00	81	26	95	2,0	17,03	-8,59	0,6	1007,51	-9,66	-8,59	16,43	-5,29	3,0	0,00	0,0
2010-02-16 19:30	86	26	96	0,0	16,93	-8,49	0,6	1007,51	-9,42	-8,49	16,33	-5,11	3,0	0,00	0,0
2010-02-16 20:00	104	26	97	0,0	16,83	-8,49	2,4	1008,51	-9,28	-8,49	16,23	-5,02	2,4	1,80	1,8
2010-02-16 20:30	116	26	97	1,4	16,93	-8,39	2,4	1008,51	-9,19	-8,39	16,33	-4,92	2,6	1,80	1,8
2010-02-16 21:00	112	26	97	0,0	17,03	-8,39	2,4	1008,51	-9,19	-8,39	16,43	-4,92	3,9	0,00	1,8
2010-02-16 21:30	81	26	97	1,2	17,23	-8,49	2,4	1008,51	-9,28	-8,49	16,63	-5,02	3,1	0,00	1,8
2010-02-16 22:00	112	26	97	0,0	17,23	-8,59	2,4	1008,51	-9,38	-8,59	16,63	-5,12	3,1	0,00	1,8
2010-02-16 22:30	102	26	96	0,0	17,23	-8,69	2,4	1008,51	-9,62	-8,69	16,63	-5,31	3,9	0,00	1,8
2010-02-16 23:00	99	26	96	2,2	17,23	-8,89	2,4	1008,51	-9,82	-8,89	16,63	-5,51	4,3	0,00	1,8
2010-02-16 23:30	129	26	96	3,3	17,13	-8,99	2,4	1008,51	-9,92	-14,41	16,53	-5,61	5,2	0,00	1,8
2010-02-17 00:00	120	26	97	4,7	17,03	-9,19	2,4	1008,51	-9,98	-19,26	16,43	-5,72	5,4	0,00	0,0
2010-02-17 00:30	119	26	98	4,1	17,13	-9,29	2,4	1009,51	-9,95	-17,89	16,53	-5,74	5,6	0,00	0,0
2010-02-17 01:00	122	26	98	2,4	17,13	-9,39	2,4	1008,51	-10,05	-11,71	16,53	-5,84	4,5	0,00	0,0
2010-02-17 01:30	125	26	98	1,2	17,23	-9,29	2,4	1008,51	-9,95	-9,29	16,63	-5,74	3,9	0,00	0,0
2010-02-17 02:00	112	26	98	0,0	17,33	-9,19	2,4	1008,51	-9,85	-9,19	16,73	-5,64	3,7	0,00	0,0
2010-02-17 02:30	104	26	99	1,8	17,43	-9,09	2,4	1008,51	-9,61	-9,09	16,83	-5,45	3,1	0,00	0,0
2010-02-17 03:00	103	26	100	0,0	17,53	-8,89	2,4	1008,51	-9,28	-8,89	16,93	-5,16	3,0	0,00	0,0
2010-02-17 03:30	120	26	100	2,6	17,53	-8,69	2,4	1008,51	-9,08	-10,98	16,93	-4,96	4,1	0,00	0,0
2010-02-17 04:00	112	26	100	0,0	17,43	-8,69	2,4	1008,51	-9,08	-8,69	16,83	-4,96	4,5	0,00	0,0
2010-02-17 04:30	104	26	100	0,0	17,43	-8,59	2,4	1008,51	-8,98	-8,59	16,83	-4,86	3,7	0,00	0,0
2010-02-17 05:00	103	26	99	0,0	17,43	-8,59	2,4	1008,51	-9,12	-8,59	16,83	-4,95	2,4	0,00	0,0
2010-02-17 05:30	96	26	98	0,0	17,33	-8,59	2,4	1008,51	-9,25	-8,59	16,73	-5,04	2,8	0,00	0,0
2010-02-17 06:00	96	26	97	1,4	17,43	-8,69	2,4	1008,51	-9,48	-8,69	16,83	-5,22	3,1	0,00	0,0
2010-02-17 06:30	95	26	97	0,0	17,43	-8,69	2,4	1008,51	-9,48	-8,69	16,83	-5,22	3,7	0,00	0,0
2010-02-17 07:00	86	26	96	2,0	17,43	-8,79	2,4	1008,51	-9,72	-8,79	16,83	-5,41	3,7	0,00	0,0
2010-02-17 07:30	115	26	96	1,2	17,43	-8,99	2,4	1008,51	-9,92	-8,99	16,83	-5,61	3,9	0,00	0,0
2010-02-17 08:00	130	26	96	4,1	17,43	-8,99	2,4	1008,51	-9,92	-17,53	16,83	-5,61	4,7	0,00	0,0
2010-02-17 08:30	126	26	95	3,3	17,43	-8,99	2,4	1008,51	-10,05	-14,41	16,83	-5,69	5,8	0,00	0,0
2010-02-17 09:00	127	26	94	3,9	17,43	-8,89	2,4	1008,51	-10,09	-15,86	16,83	-5,68	5,0	0,00	0,0
2010-02-17 09:30	126	26	93	3,5	17,63	-8,69	2,4	1008,51	-10,04	-14,07	17,03	-5,56	5,0	0,00	0,0
2010-02-17 10:00	128	26	89	3,7	17,63	-8,49	2,4	1008,51	-10,41	-15,39	17,03	-5,68	6,2	0,00	0,0
2010-02-17 10:30	100	25	87	3,1	17,53	-8,59	2,4	1008,51	-10,81	-12,42	16,90	-5,94	5,8	0,00	0,0
2010-02-17 11:00	83	26	85	2,6	17,43	-8,59	2,4	1008,51	-11,11	-10,87	16,83	-6,09	5,2	0,00	0,0
2010-02-17 11:30	131	26	85	3,9	17,23	-8,59	2,4	1008,51	-11,11	-15,51	16,63	-6,09	4,9	0,00	0,0
2010-02-17 12:00	129	26	85	3,7	17,13	-8,49	2,4	1008,51	-11,01	-15,39	16,53	-5,99	5,0	0,00	0,0
2010-02-17 12:30	89	26	84	1,8	17,03	-8,19	2,4	1008,51	-10,87	-8,19	16,43	-5,77	5,2	0,00	0,0
2010-02-17 13:00	131	26	83	3,1	17,13	-7,79	2,4	1008,51	-10,64	-11,54	16,53	-5,44	3,9	0,00	0,0
2010-02-17 13:30	114	26	83	0,0	17,23	-8,09	2,4	1008,51	-10,93	-8,09	16,63	-5,74	4,7	0,00	0,0
2010-02-17 14:00	108	26	83	2,8	17,33	-8,49	2,4	1008,51	-11,32	-12,31	16,73	-6,14	4,9	0,00	0,0
2010-02-17 14:30	120	26	84	1,6	17,33	-8,69	2,4	1008,51	-11,36	-8,69	16,73	-6,27	3,1	0,00	0,0
2010-02-17 15:00	111	26	84	0,0	17,33	-9,39	2,4	1008,51	-12,05	-9,39	16,73	-6,97	3,1	0,00	0,0
2010-02-17 15:30	93	26	85	1,2	17,23	-9,79	2,4	1007,51	-12,28	-9,79	16,63	-7,29	3,3	0,00	0,0

Datum	Vindrikt °	Fukt inne Rh%	Fukt ute Rh%	Vindhast m/s	Temp in °C	Temp ute °C	Nb. Mån mm	Tryck Mbar	Daggp °C	Kyleffekt °C	Vix inne °C	Vix ute °C	Vindby m/s	Korr lufttryck	Nederb./dygn mm
2010-02-17 16:00	120	26	85	0,0	17,13	-9,99	2,4	1007,51	-12,48	-9,99	16,53	-7,49	3,3	0,00	0,0
2010-02-17 16:30	113	26	85	1,4	17,13	-10,29	2,4	1007,51	-12,77	-10,29	16,53	-7,79	3,0	0,00	0,0
2010-02-17 17:00	84	26	85	2,0	17,03	-10,59	2,4	1007,51	-13,07	-10,59	16,43	-8,09	3,3	0,00	0,0
2010-02-17 17:30	104	26	85	1,8	17,03	-10,80	2,4	1007,51	-13,26	-10,80	16,43	-8,29	3,9	0,00	0,0
2010-02-17 18:00	112	26	85	0,0	17,13	-11,10	2,4	1007,51	-13,56	-11,10	16,53	-8,59	3,3	0,00	0,0
2010-02-17 18:30	109	26	85	1,2	17,23	-11,20	2,4	1007,51	-13,66	-11,20	16,63	-8,69	3,1	0,00	0,0
2010-02-17 19:00	115	26	85	1,6	17,33	-11,40	2,4	1007,51	-13,85	-11,40	16,73	-8,89	2,8	0,00	0,0
2010-02-17 19:30	111	26	85	0,0	17,33	-11,50	2,4	1007,51	-13,95	-11,50	16,73	-8,99	3,5	0,00	0,0
2010-02-17 20:00	109	26	85	2,6	17,33	-11,60	2,4	1007,51	-14,05	-11,60	16,73	-9,09	3,3	0,00	0,0
2010-02-17 20:30	95	26	85	1,6	17,23	-11,80	2,4	1007,51	-14,24	-11,80	16,63	-9,29	3,5	0,00	0,0
2010-02-17 21:00	114	26	85	1,8	17,23	-12,20	2,4	1007,51	-14,64	-12,20	16,63	-9,69	3,1	0,00	0,0
2010-02-17 21:30	108	26	85	1,6	17,13	-12,50	2,4	1007,51	-14,93	-12,50	16,53	-9,99	2,8	0,00	0,0
2010-02-17 22:00	109	26	85	0,0	17,03	-12,60	2,4	1007,51	-15,03	-12,60	16,43	-10,09	3,0	0,00	0,0
2010-02-17 22:30	94	26	85	0,0	17,03	-12,90	2,4	1007,51	-15,32	-12,90	16,43	-10,39	1,8	0,00	0,0
2010-02-17 23:00	102	26	85	0,0	16,93	-13,20	2,4	1007,51	-15,62	-13,20	16,33	-10,69	2,8	0,00	0,0
2010-02-17 23:30	103	26	85	0,0	16,83	-13,80	2,4	1007,51	-16,20	-13,80	16,23	-11,30	2,0	0,00	0,0
2010-02-18 00:00	80	26	85	1,6	16,83	-14,10	2,4	1007,51	-16,50	-14,10	16,23	-11,60	2,4	0,00	0,0
2010-02-18 00:30	99	26	85	0,0	16,93	-14,30	2,4	1007,51	-16,69	-14,30	16,33	-11,80	2,4	0,00	0,0
2010-02-18 01:00	97	26	85	0,0	17,03	-14,30	2,4	1007,51	-16,69	-14,30	16,43	-11,80	2,6	0,00	0,0
2010-02-18 01:30	93	26	85	2,2	17,03	-14,20	2,4	1007,51	-16,59	-14,20	16,43	-11,70	2,6	0,00	0,0
2010-02-18 02:00	108	26	85	0,0	17,13	-14,20	2,4	1007,51	-16,59	-14,20	16,53	-11,70	2,4	0,00	0,0
2010-02-18 02:30	89	26	85	0,0	17,13	-14,30	2,4	1007,51	-16,69	-14,30	16,53	-11,80	2,4	0,00	0,0
2010-02-18 03:00	116	26	85	0,0	17,23	-14,30	2,4	1007,51	-16,69	-14,30	16,63	-11,80	2,4	0,00	0,0
2010-02-18 03:30	80	26	85	1,2	17,23	-14,40	2,4	1006,51	-16,79	-14,40	16,63	-11,90	2,2	0,00	0,0
2010-02-18 04:00	91	26	85	0,0	17,23	-14,40	2,4	1006,51	-16,79	-14,40	16,63	-11,90	2,4	0,00	0,0
2010-02-18 04:30	79	26	85	1,2	17,23	-14,40	2,4	1006,51	-16,79	-14,40	16,63	-11,90	2,6	0,00	0,0
2010-02-18 05:00	89	26	85	1,4	17,23	-14,40	2,4	1006,51	-16,79	-14,40	16,63	-11,90	2,4	0,00	0,0
2010-02-18 05:30	85	26	85	0,0	17,23	-14,40	2,4	1006,51	-16,79	-14,40	16,63	-11,90	2,6	0,00	0,0
2010-02-18 06:00	96	26	85	0,0	17,23	-14,50	2,4	1006,51	-16,89	-14,50	16,63	-12,00	2,0	0,00	0,0
2010-02-18 06:30	96	26	85	0,0	17,23	-14,40	2,4	1006,51	-16,79	-14,40	16,63	-11,90	1,8	0,00	0,0
2010-02-18 07:00	92	26	85	0,0	17,23	-14,40	2,4	1006,51	-16,79	-14,40	16,63	-11,90	2,4	0,00	0,0
2010-02-18 07:30	92	26	85	0,0	17,23	-14,30	2,4	1006,51	-16,69	-14,30	16,63	-11,80	1,8	0,00	0,0
2010-02-18 08:00	114	26	85	0,0	17,23	-14,30	2,4	1006,51	-16,69	-14,30	16,63	-11,80	2,0	0,00	0,0
2010-02-18 08:30	95	26	85	0,0	17,23	-14,20	2,4	1006,51	-16,59	-14,20	16,63	-11,70	1,4	0,00	0,0
2010-02-18 09:00	93	26	85	0,0	17,33	-14,10	2,4	1006,51	-16,50	-14,10	16,73	-11,60	1,6	0,00	0,0
2010-02-18 09:30	84	26	85	0,0	17,33	-13,90	2,4	1006,51	-16,30	-13,90	16,73	-11,40	1,6	0,00	0,0
2010-02-18 10:00	101	26	85	0,0	17,33	-13,50	2,4	1007,51	-15,91	-13,50	16,73	-11,00	1,8	0,00	0,0
2010-02-18 10:30	98	26	85	0,0	17,33	-13,40	2,4	1007,51	-15,81	-13,40	16,73	-10,89	0,0	0,00	0,0
2010-02-18 11:00	97	26	85	1,2	17,33	-13,20	2,4	1007,51	-15,62	-13,20	16,73	-10,69	1,6	0,00	0,0
2010-02-18 11:30	92	26	85	0,0	17,33	-13,10	2,4	1007,51	-15,52	-13,10	16,73	-10,59	2,0	0,00	0,0
2010-02-18 12:00	123	26	85	0,0	17,23	-12,90	2,4	1007,51	-15,32	-12,90	16,63	-10,39	2,0	0,00	0,0
2010-02-18 12:30	109	26	85	0,0	17,23	-12,90	2,4	1006,51	-15,32	-12,90	16,63	-10,39	2,2	0,00	0,0
2010-02-18 13:00	112	26	85	2,2	17,13	-12,50	2,4	1006,51	-14,93	-12,50	16,53	-9,99	2,4	0,00	0,0
2010-02-18 13:30	107	26	85	0,0	17,03	-12,50	2,4	1006,51	-14,93	-12,50	16,43	-9,99	2,4	0,00	0,0
2010-02-18 14:00	101	26	85	0,0	17,03	-12,00	2,4	1006,51	-14,44	-12,00	16,43	-9,49	2,6	0,00	0,0
2010-02-18 14:30	99	26	85	1,2	16,93	-12,00	2,4	1006,51	-14,44	-12,00	16,33	-9,49	3,3	0,00	0,0
2010-02-18 15:00	86	26	85	1,2	16,83	-12,20	2,4	1006,51	-14,64	-12,20	16,23	-9,69	2,4	0,00	0,0
2010-02-18 15:30	112	26	85	0,0	16,83	-12,40	2,4	1006,51	-14,83	-12,40	16,23	-9,89	2,4	0,00	0,0
2010-02-18 16:00	93	26	85	0,0	16,73	-12,60	2,4	1006,51	-15,03	-12,60	16,13	-10,09	2,4	0,00	0,0
2010-02-18 16:30	85	26	85	0,0	16,63	-13,00	2,4	1006,51	-15,42	-13,00	16,03	-10,49	2,2	0,00	0,0

Datum	Vindrikt °	Fukt inne Rh%	Fukt ute Rh%	Vindhast m/s	Temp in °C	Temp ute °C	Nb. Mån mm	Tryck Mbar	Dagggp °C	Kyleffekt °C	Vix inne °C	Vix ute °C	Vindby m/s	Korr lufttryck	Nederb./dygn mm
2010-02-18 17:00	92	26	85	0,0	16,63	-13,20	2,4	1006,51	-15,62	-13,20	16,03	-10,69	2,2	0,00	0,0
2010-02-18 17:30	83	26	85	0,0	16,73	-13,40	2,4	1006,51	-15,81	-13,40	16,13	-10,89	2,4	0,00	0,0
2010-02-18 18:00	82	26	85	0,0	16,83	-13,40	2,4	1006,51	-15,81	-13,40	16,23	-10,89	2,4	0,00	0,0
2010-02-18 18:30	91	26	85	1,2	16,93	-13,50	2,4	1006,51	-15,91	-13,50	16,33	-11,00	2,6	0,00	0,0
2010-02-18 19:00	107	26	85	0,0	17,03	-13,40	2,4	1006,51	-15,81	-13,40	16,43	-10,89	2,6	0,00	0,0
2010-02-18 19:30	78	26	85	1,4	17,03	-13,40	2,4	1006,51	-15,81	-13,40	16,43	-10,89	3,0	0,00	0,0
2010-02-18 20:00	104	26	85	0,0	17,03	-13,50	2,4	1006,51	-15,91	-13,50	16,43	-11,00	3,3	0,00	0,0
2010-02-18 20:30	95	26	85	2,2	17,03	-13,60	2,4	1006,51	-16,01	-13,60	16,43	-11,10	4,7	0,00	0,0
2010-02-18 21:00	105	26	85	1,4	17,03	-13,80	2,4	1006,51	-16,20	-13,80	16,43	-11,30	4,7	0,00	0,0
2010-02-18 21:30	125	26	85	0,0	17,03	-13,80	2,4	1006,51	-16,20	-13,80	16,43	-11,30	4,9	0,00	0,0
2010-02-18 22:00	112	26	85	1,4	17,03	-13,90	2,4	1006,51	-16,30	-13,90	16,43	-11,40	4,5	0,00	0,0
2010-02-18 22:30	114	26	85	2,2	17,03	-14,00	2,4	1006,51	-16,40	-14,00	16,43	-11,50	4,1	0,00	0,0
2010-02-18 23:00	101	26	85	2,4	17,03	-14,30	2,4	1006,51	-16,69	-16,89	16,43	-11,80	4,1	0,00	0,0
2010-02-18 23:30	135	26	85	1,8	17,13	-14,50	2,4	1006,51	-16,89	-14,50	16,53	-12,00	4,3	0,00	0,0
2010-02-19 00:00	106	26	85	0,0	17,13	-14,60	2,4	1006,51	-16,99	-14,60	16,53	-12,10	3,5	0,00	0,0
2010-02-19 00:30	100	26	85	0,0	17,23	-14,80	2,4	1006,51	-17,18	-14,80	16,63	-12,30	3,1	0,00	0,0
2010-02-19 01:00	91	26	85	2,2	17,23	-14,80	2,4	1006,51	-17,18	-14,80	16,63	-12,30	3,7	0,00	0,0
2010-02-19 01:30	112	26	85	1,6	17,23	-15,00	2,4	1006,51	-17,38	-15,00	16,63	-12,50	3,7	0,00	0,0
2010-02-19 02:00	128	26	85	1,6	17,23	-15,40	2,4	1006,51	-17,77	-15,40	16,63	-12,90	4,7	0,00	0,0
2010-02-19 02:30	105	26	85	2,0	17,33	-15,70	2,4	1006,51	-18,06	-15,70	16,73	-13,20	4,1	0,00	0,0
2010-02-19 03:00	123	26	85	2,6	17,33	-16,00	2,4	1006,51	-18,36	-16,00	16,73	-13,50	5,4	0,00	0,0
2010-02-19 03:30	100	26	85	1,4	17,33	-16,00	2,4	1006,51	-18,36	-16,00	16,73	-13,50	3,7	0,00	0,0
2010-02-19 04:00	119	26	85	1,2	17,33	-16,00	2,4	1006,51	-18,36	-16,00	16,73	-13,50	3,3	0,00	0,0
2010-02-19 04:30	98	26	85	0,0	17,33	-16,20	2,4	1006,51	-18,55	-16,20	16,73	-13,70	2,8	0,00	0,0
2010-02-19 05:00	99	26	85	0,0	17,33	-16,70	2,4	1006,51	-19,04	-16,70	16,73	-14,20	2,6	0,00	0,0
2010-02-19 05:30	107	26	85	0,0	17,33	-17,30	2,4	1005,51	-19,63	-17,30	16,73	-14,80	2,6	0,00	0,0
2010-02-19 06:00	103	26	85	1,2	17,33	-17,40	2,4	1006,51	-19,73	-17,40	16,73	-14,90	3,1	0,00	0,0
2010-02-19 06:30	96	26	85	1,8	17,33	-17,50	2,4	1006,51	-19,83	-17,50	16,73	-15,00	3,0	0,00	0,0
2010-02-19 07:00	104	26	85	1,2	17,33	-17,70	2,4	1005,51	-20,03	-17,70	16,73	-15,20	3,1	0,00	0,0
2010-02-19 07:30	174	26	85	0,0	17,33	-17,80	2,4	1006,51	-20,12	-17,80	16,73	-15,30	3,3	0,00	0,0
2010-02-19 08:00	158	26	85	0,0	17,43	-17,90	2,4	1006,51	-20,22	-17,90	16,83	-15,40	3,1	0,00	0,0
2010-02-19 08:30	80	26	85	1,8	17,43	-17,90	2,4	1006,51	-20,22	-17,90	16,83	-15,40	3,7	0,00	0,0
2010-02-19 09:00	86	26	85	2,4	17,43	-17,90	2,4	1006,51	-20,22	-20,69	16,83	-15,40	3,3	0,00	0,0
2010-02-19 09:30	104	25	85	0,0	17,53	-17,80	2,4	1006,51	-20,12	-17,80	16,90	-15,30	2,6	0,00	0,0
2010-02-19 10:00	118	25	85	0,0	17,63	-17,50	2,4	1006,51	-19,83	-17,50	17,00	-15,00	3,0	0,00	0,0
2010-02-19 10:30	87	25	85	2,6	17,53	-17,40	2,4	1006,51	-19,73	-20,16	16,90	-14,90	2,8	0,00	0,0
2010-02-19 11:00	89	26	85	1,4	17,43	-17,10	2,4	1006,51	-19,44	-17,10	16,83	-14,60	3,1	0,00	0,0
2010-02-19 11:30	92	26	85	0,0	17,33	-16,90	2,4	1006,51	-19,24	-16,90	16,73	-14,40	3,7	0,00	0,0
2010-02-19 12:00	109	26	85	0,0	17,23	-16,80	2,4	1006,51	-19,14	-16,80	16,63	-14,30	3,3	0,00	0,0
2010-02-19 12:30	96	26	85	0,0	17,23	-16,40	2,4	1006,51	-18,75	-16,40	16,63	-13,90	3,0	0,00	0,0
2010-02-19 13:00	140	26	85	0,0	17,23	-16,30	2,4	1006,51	-18,65	-16,30	16,63	-13,80	2,6	0,00	0,0
2010-02-19 13:30	95	26	85	1,8	17,33	-16,30	2,4	1006,51	-18,65	-16,30	16,73	-13,80	3,9	0,00	0,0
2010-02-19 14:00	86	26	85	2,8	17,33	-16,20	2,4	1006,51	-18,55	-20,72	16,73	-13,70	4,1	0,00	0,0
2010-02-19 14:30	82	26	85	2,6	17,33	-16,10	2,4	1006,51	-18,46	-18,79	16,73	-13,60	4,1	0,00	0,0
2010-02-19 15:00	92	26	85	2,6	17,33	-16,20	2,4	1006,51	-18,55	-18,89	16,73	-13,70	4,1	0,00	0,0
2010-02-19 15:30	89	26	85	2,0	17,23	-16,30	2,4	1006,51	-18,65	-16,30	16,63	-13,80	3,3	0,00	0,0
2010-02-19 16:00	108	26	85	0,0	17,23	-16,40	2,4	1006,51	-18,75	-16,40	16,63	-13,90	3,5	0,00	0,0
2010-02-19 16:30	112	26	85	0,0	17,23	-16,70	2,4	1006,51	-19,04	-16,70	16,63	-14,20	3,3	0,00	0,0
2010-02-19 17:00	84	26	85	2,0	17,23	-16,90	2,4	1006,51	-19,24	-16,90	16,63	-14,40	2,6	0,00	0,0
2010-02-19 17:30	98	26	85	2,2	17,33	-16,90	2,4	1006,51	-19,24	-16,90	16,73	-14,40	3,3	0,00	0,0

Datum	Vindrikt °	Fukt inne Rh%	Fukt ute Rh%	Vindhast m/s	Temp in °C	Temp ute °C	Nb. Mån mm	Tryck Mbar	Daggp °C	Kyleffekt °C	Vix inne °C	Vix ute °C	Vindby m/s	Korr lufttryck	Nederb./dygn mm
2010-02-19 18:00	75	26	85	0,0	17,33	-17,10	2,4	1006,51	-19,44	-17,10	16,73	-14,60	3,5	0,00	0,0
2010-02-19 18:30	91	26	85	0,0	17,33	-17,20	2,4	1006,51	-19,54	-17,20	16,73	-14,70	3,7	0,00	0,0
2010-02-19 19:00	117	26	85	0,0	17,33	-17,40	2,4	1006,51	-19,73	-17,40	16,73	-14,90	3,1	0,00	0,0
2010-02-19 19:30	180	26	85	0,0	17,33	-17,40	2,4	1006,51	-19,73	-17,40	16,73	-14,90	3,7	0,00	0,0
2010-02-19 20:00	103	26	85	2,2	17,33	-17,60	2,4	1006,51	-19,93	-17,60	16,73	-15,10	3,1	0,00	0,0
2010-02-19 20:30	135	26	85	1,2	17,23	-17,60	2,4	1006,51	-19,93	-17,60	16,63	-15,10	3,5	0,00	0,0
2010-02-19 21:00	105	26	85	0,0	17,23	-17,60	2,4	1006,51	-19,93	-17,60	16,63	-15,10	3,5	0,00	0,0
2010-02-19 21:30	101	26	85	1,2	17,33	-17,60	2,4	1006,51	-19,93	-17,60	16,73	-15,10	3,7	0,00	0,0
2010-02-19 22:00	114	25	85	1,4	17,73	-17,70	2,4	1006,51	-20,03	-17,70	17,10	-15,20	4,9	0,00	0,0
2010-02-19 22:30	95	25	85	0,0	17,83	-17,90	2,4	1006,51	-20,22	-17,90	17,20	-15,40	4,5	0,00	0,0
2010-02-19 23:00	92	25	85	0,0	17,93	-17,80	2,4	1006,51	-20,12	-17,80	17,30	-15,30	3,5	0,00	0,0
2010-02-19 23:30	110	25	85	0,0	17,93	-17,80	2,4	1006,51	-20,12	-17,80	17,30	-15,30	3,7	0,00	0,0
2010-02-20 00:00	100	25	85	0,0	17,93	-17,90	2,4	1007,51	-20,22	-17,90	17,30	-15,40	3,3	0,00	0,0
2010-02-20 00:30	98	25	85	0,0	18,03	-18,10	2,4	1007,51	-20,42	-18,10	17,40	-15,60	3,1	0,00	0,0
2010-02-20 01:00	90	25	85	0,0	17,73	-18,20	2,4	1007,51	-20,52	-18,20	17,10	-15,70	3,1	0,00	0,0
2010-02-20 01:30	114	25	85	0,0	17,63	-18,30	2,4	1007,51	-20,61	-18,30	17,00	-15,80	2,8	0,00	0,0
2010-02-20 02:00	87	25	85	1,4	17,53	-18,40	2,4	1007,51	-20,71	-18,40	16,90	-15,90	2,8	0,00	0,0
2010-02-20 02:30	116	26	85	0,0	17,53	-18,50	2,4	1007,51	-20,81	-18,50	16,93	-16,00	3,0	0,00	0,0
2010-02-20 03:00	103	26	85	1,8	17,53	-18,70	2,4	1007,51	-21,01	-18,70	16,93	-16,20	3,9	0,00	0,0
2010-02-20 03:30	95	25	85	1,6	17,53	-18,80	2,4	1007,51	-21,10	-18,80	16,90	-16,30	3,3	0,00	0,0
2010-02-20 04:00	103	25	85	1,8	17,53	-19,00	2,4	1007,51	-21,30	-19,00	16,90	-16,50	3,0	0,00	0,0
2010-02-20 04:30	96	25	85	1,4	17,53	-19,20	2,4	1007,51	-21,50	-19,20	16,90	-16,70	3,3	0,00	0,0
2010-02-20 05:00	159	25	85	0,0	17,63	-19,70	2,4	1007,51	-21,99	-19,70	17,00	-17,20	3,5	0,00	0,0
2010-02-20 05:30	136	25	85	0,0	17,63	-19,90	2,4	1007,51	-22,18	-19,90	17,00	-17,40	4,1	0,00	0,0
2010-02-20 06:00	106	25	85	2,4	17,63	-20,00	2,4	1006,51	-22,28	-22,90	17,00	-17,50	3,7	0,00	0,0
2010-02-20 06:30	108	25	85	1,6	17,73	-19,90	2,4	1007,51	-22,18	-19,90	17,10	-17,40	4,1	0,00	0,0
2010-02-20 07:00	98	25	85	2,6	17,73	-19,70	2,4	1007,51	-21,99	-22,59	17,10	-17,20	3,9	0,00	0,0
2010-02-20 07:30	118	25	85	2,0	17,73	-19,90	2,4	1007,51	-22,18	-19,90	17,10	-17,40	4,7	0,00	0,0
2010-02-20 08:00	103	25	85	1,4	17,73	-20,10	2,4	1007,51	-22,38	-20,10	17,10	-17,60	4,3	0,00	0,0
2010-02-20 08:30	92	25	85	4,1	17,63	-20,20	2,4	1007,51	-22,48	-31,02	17,00	-17,70	4,1	0,00	0,0
2010-02-20 09:00	104	25	85	1,8	17,63	-20,00	2,4	1007,51	-22,28	-20,00	17,00	-17,50	3,7	0,00	0,0
2010-02-20 09:30	95	25	85	1,6	17,63	-20,10	2,4	1007,51	-22,38	-20,10	17,00	-17,60	3,9	0,00	0,0
2010-02-20 10:00	144	25	85	0,0	17,63	-20,20	2,4	1007,51	-22,48	-20,20	17,00	-17,70	3,7	0,00	0,0
2010-02-20 10:30	92	25	85	1,2	17,63	-19,80	2,4	1007,51	-22,08	-19,80	17,00	-17,30	4,5	0,00	0,0
2010-02-20 11:00	114	25	85	0,0	17,63	-19,40	2,4	1007,51	-21,69	-19,40	17,00	-16,90	4,3	0,00	0,0
2010-02-20 11:30	105	25	85	2,0	17,63	-18,80	2,4	1007,51	-21,10	-18,80	17,00	-16,30	3,9	0,00	0,0
2010-02-20 12:00	97	25	85	1,4	17,53	-18,30	2,4	1008,51	-20,61	-18,30	16,90	-15,80	3,5	0,00	0,0
2010-02-20 12:30	97	26	85	1,4	17,43	-18,10	2,4	1008,51	-20,42	-18,10	16,83	-15,60	4,1	0,00	0,0
2010-02-20 13:00	106	26	85	2,2	17,33	-18,00	2,4	1007,51	-20,32	-18,00	16,73	-15,50	5,4	0,00	0,0
2010-02-20 13:30	86	26	85	0,0	17,33	-17,80	2,4	1007,51	-20,12	-17,80	16,73	-15,30	4,7	0,00	0,0
2010-02-20 14:00	82	26	85	2,6	17,33	-17,40	2,4	1007,51	-19,73	-20,16	16,73	-14,90	4,1	0,00	0,0
2010-02-20 14:30	75	26	85	2,4	17,33	-17,40	2,4	1007,51	-19,73	-20,16	16,73	-14,90	5,0	0,00	0,0
2010-02-20 15:00	79	26	85	1,8	17,43	-17,40	2,4	1007,51	-19,73	-17,40	16,83	-14,90	5,4	0,00	0,0
2010-02-20 15:30	104	26	85	2,6	17,43	-17,60	2,4	1007,51	-19,93	-20,37	16,83	-15,10	5,6	0,00	0,0
2010-02-20 16:00	101	26	85	1,6	17,43	-17,80	2,4	1007,51	-20,12	-17,80	16,83	-15,30	4,5	0,00	0,0
2010-02-20 16:30	89	26	85	1,4	17,43	-18,10	2,4	1007,51	-20,42	-18,10	16,83	-15,60	5,4	0,00	0,0
2010-02-20 17:00	97	26	85	1,6	17,33	-18,40	2,4	1007,51	-20,71	-18,40	16,73	-15,90	4,5	0,00	0,0
2010-02-20 17:30	108	26	85	2,2	17,33	-18,60	2,4	1007,51	-20,91	-18,60	16,73	-16,10	4,9	0,00	0,0
2010-02-20 18:00	90	26	85	3,0	17,33	-18,80	2,4	1007,51	-21,10	-23,56	16,73	-16,30	4,3	0,00	0,0
2010-02-20 18:30	351	26	85	1,2	17,33	-19,00	2,4	1007,51	-21,30	-19,00	16,73	-16,50	5,0	0,00	0,0

Datum	Vindrikt °	Fukt inne Rh%	Fukt ute Rh%	Vindhast m/s	Temp in °C	Temp ute °C	Nb. Mån mm	Tryck Mbar	Daggp °C	Kyleffekt °C	Vix inne °C	Vix ute °C	Vindby m/s	Korr lufttryck	Nederb./dygn mm
2010-02-20 19:00	87	26	85	2,0	17,53	-19,20	2,4	1007,51	-21,50	-19,20	16,93	-16,70	3,9	0,00	0,0
2010-02-20 19:30	54	25	85	2,6	18,03	-19,40	2,4	1007,51	-21,69	-22,27	17,40	-16,90	5,0	0,00	0,0
2010-02-20 20:00	77	25	85	2,0	18,03	-19,50	2,4	1007,51	-21,79	-19,50	17,40	-17,00	4,9	0,00	0,0
2010-02-20 20:30	103	25	85	2,6	18,03	-19,70	2,4	1007,51	-21,99	-22,59	17,40	-17,20	3,9	0,00	0,0
2010-02-20 21:00	77	25	85	1,6	18,03	-19,90	2,4	1007,51	-22,18	-19,90	17,40	-17,40	5,2	0,00	0,0
2010-02-20 21:30	92	25	85	1,2	18,03	-20,00	2,4	1007,51	-22,28	-20,00	17,40	-17,50	4,7	0,00	0,0
2010-02-20 22:00	116	25	85	0,0	18,03	-20,20	2,4	1007,51	-22,48	-20,20	17,40	-17,70	4,9	0,00	0,0
2010-02-20 22:30	110	26	85	1,4	18,03	-20,30	2,4	1007,51	-22,57	-20,30	17,44	-17,80	4,3	0,00	0,0
2010-02-20 23:00	205	26	85	0,0	17,83	-20,50	2,4	1007,51	-22,77	-20,50	17,23	-18,00	3,3	0,00	0,0
2010-02-20 23:30	98	25	85	1,2	17,73	-20,60	2,4	1007,51	-22,87	-20,60	17,10	-18,10	3,7	0,00	0,0
2010-02-21 00:00	107	25	85	3,7	17,73	-20,80	2,4	1007,51	-23,06	-29,74	17,10	-18,30	4,1	0,00	0,0
2010-02-21 00:30	113	26	85	1,4	17,83	-20,90	2,4	1006,51	-23,16	-20,90	17,23	-18,40	4,9	0,00	0,0
2010-02-21 01:00	185	26	85	1,2	17,83	-20,90	2,4	1006,51	-23,16	-20,90	17,23	-18,40	4,5	0,00	0,0
2010-02-21 01:30	85	25	85	3,0	17,73	-21,10	2,4	1006,51	-23,36	-26,07	17,10	-18,60	4,1	0,00	0,0
2010-02-21 02:00	94	25	85	1,4	17,73	-21,40	2,4	1006,51	-23,65	-21,40	17,10	-18,90	3,7	0,00	0,0
2010-02-21 02:30	133	25	85	1,6	17,73	-21,70	2,4	1006,51	-23,95	-21,70	17,10	-19,20	3,5	0,00	0,0
2010-02-21 03:00	127	26	85	0,0	17,73	-21,90	2,4	1005,51	-24,14	-21,90	17,13	-19,40	2,8	0,00	0,0
2010-02-21 03:30	36	26	85	1,4	17,83	-22,10	2,4	1005,51	-24,34	-22,10	17,23	-19,60	4,3	0,00	0,0
2010-02-21 04:00	180	26	85	0,0	17,93	-22,20	2,4	1005,51	-24,44	-22,20	17,33	-19,70	5,6	0,00	0,0
2010-02-21 04:30	208	26	85	1,4	17,93	-22,20	2,4	1004,51	-24,44	-22,20	17,33	-19,70	3,5	0,00	0,0
2010-02-21 05:00	221	26	85	1,8	18,03	-22,10	2,4	1004,51	-24,34	-22,10	17,44	-19,60	4,1	0,00	0,0
2010-02-21 05:30	241	26	85	0,0	18,03	-22,20	2,4	1004,51	-24,44	-22,20	17,44	-19,70	3,9	0,00	0,0
2010-02-21 06:00	181	26	85	1,4	18,03	-22,20	2,4	1003,51	-24,44	-22,20	17,44	-19,70	3,5	0,00	0,0
2010-02-21 06:30	92	26	85	1,6	18,03	-22,20	2,4	1003,51	-24,44	-22,20	17,44	-19,70	4,5	0,00	0,0
2010-02-21 07:00	324	26	85	1,2	18,03	-22,10	2,4	1003,51	-24,34	-22,10	17,44	-19,60	3,5	0,00	0,0
2010-02-21 07:30	268	26	85	1,2	18,03	-21,90	2,4	1003,51	-24,14	-21,90	17,44	-19,40	3,3	0,00	0,0
2010-02-21 08:00	313	26	85	1,2	18,03	-21,60	2,4	1002,51	-23,85	-21,60	17,44	-19,10	3,1	0,00	0,0
2010-02-21 08:30	74	26	85	2,0	18,03	-21,30	2,4	1002,51	-23,55	-21,30	17,44	-18,80	3,1	0,00	0,0
2010-02-21 09:00	217	26	85	0,0	18,03	-21,00	2,4	1002,51	-23,26	-21,00	17,44	-18,50	4,3	0,00	0,0
2010-02-21 09:30	164	26	85	1,8	18,13	-20,80	2,4	1002,51	-23,06	-20,80	17,54	-18,30	3,0	0,00	0,0
2010-02-21 10:00	282	26	85	1,2	18,33	-20,50	2,4	1001,51	-22,77	-20,50	17,74	-18,00	3,7	0,00	0,0
2010-02-21 10:30	189	26	85	1,8	18,43	-20,40	2,4	1001,51	-22,67	-20,40	17,84	-17,90	4,3	0,00	0,0
2010-02-21 11:00	171	26	85	1,6	18,43	-20,20	2,4	1000,51	-22,48	-20,20	17,84	-17,70	3,7	0,00	0,0
2010-02-21 11:30	19	26	85	1,4	18,43	-20,20	2,4	1000,51	-22,48	-20,20	17,84	-17,70	4,5	0,00	0,0
2010-02-21 12:00	223	26	85	2,8	18,43	-20,10	2,4	999,51	-22,38	-24,98	17,84	-17,60	3,9	0,00	0,0
2010-02-21 12:30	107	26	85	2,0	18,53	-19,90	2,4	999,51	-22,18	-19,90	17,94	-17,40	4,1	0,00	0,0
2010-02-21 13:00	150	26	85	2,2	18,73	-19,80	2,4	999,51	-22,08	-19,80	18,14	-17,30	4,5	0,00	0,0
2010-02-21 13:30	202	26	85	1,4	18,73	-19,60	2,4	998,51	-21,89	-19,60	18,14	-17,10	3,3	0,00	0,0
2010-02-21 14:00	87	26	85	2,2	18,63	-19,50	2,4	998,51	-21,79	-19,50	18,04	-17,00	5,6	0,00	0,0
2010-02-21 14:30	32	26	85	0,0	18,53	-19,30	2,4	998,51	-21,59	-19,30	17,94	-16,80	2,8	0,00	0,0
2010-02-21 15:00	258	26	85	0,0	18,43	-19,40	2,4	998,51	-21,69	-19,40	17,84	-16,90	3,5	0,00	0,0
2010-02-21 15:30	165	26	85	0,0	18,33	-19,40	2,4	998,51	-21,69	-19,40	17,74	-16,90	2,6	0,00	0,0
2010-02-21 16:00	87	26	85	0,0	18,23	-19,50	2,4	997,50	-21,79	-19,50	17,64	-17,00	2,6	0,00	0,0
2010-02-21 16:30	60	26	85	1,4	18,03	-19,50	2,4	997,50	-21,79	-19,50	17,44	-17,00	3,3	0,00	0,0
2010-02-21 17:00	93	26	85	0,0	17,93	-19,50	2,4	997,50	-21,79	-19,50	17,33	-17,00	2,8	0,00	0,0
2010-02-21 17:30	309	26	85	1,4	17,93	-19,50	2,4	997,50	-21,79	-19,50	17,33	-17,00	2,2	0,00	0,0
2010-02-21 18:00	15	26	85	0,0	17,93	-19,50	2,4	996,50	-21,79	-19,50	17,33	-17,00	2,0	0,00	0,0
2010-02-21 18:30	50	26	85	0,0	17,93	-19,50	2,4	996,50	-21,79	-19,50	17,33	-17,00	1,6	0,00	0,0
2010-02-21 19:00	87	26	85	0,0	18,03	-19,60	2,4	996,50	-21,89	-19,60	17,44	-17,10	1,8	0,00	0,0
2010-02-21 19:30	94	26	85	0,0	18,03	-19,70	2,4	996,50	-21,99	-19,70	17,44	-17,20	3,1	0,00	0,0

Datum	Vindrikt °	Fukt inne Rh%	Fukt ute Rh%	Vindhast m/s	Temp in °C	Temp ute °C	Nb. Mån mm	Tryck Mbar	Daggp °C	Kyleffekt °C	Vix inne °C	Vix ute °C	Vindby m/s	Korr lufttryck	Nederb./dygn mm
2010-02-21 20:00	82	26	85	0,0	18,03	-20,10	2,4	996,50	-22,38	-20,10	17,44	-17,60	3,3	0,00	0,0
2010-02-21 20:30	79	26	85	2,6	18,03	-20,40	2,4	996,50	-22,67	-23,33	17,44	-17,90	3,7	0,00	0,0
2010-02-21 21:00	103	26	85	0,0	18,03	-20,80	2,4	996,50	-23,06	-20,80	17,44	-18,30	3,3	0,00	0,0
2010-02-21 21:30	101	25	85	0,0	17,93	-21,20	2,4	996,50	-23,46	-21,20	17,30	-18,70	1,2	0,00	0,0
2010-02-21 22:00	95	25	85	0,0	17,83	-21,30	2,4	996,50	-23,55	-21,30	17,20	-18,80	1,6	0,00	0,0
2010-02-21 22:30	95	25	85	1,2	17,73	-21,60	2,4	996,50	-23,85	-21,60	17,10	-19,10	2,6	0,00	0,0
2010-02-21 23:00	102	25	85	0,0	17,63	-22,30	2,4	996,50	-24,53	-22,30	17,00	-19,80	1,8	0,00	0,0
2010-02-21 23:30	124	25	85	0,0	17,63	-22,70	2,4	996,50	-24,93	-22,70	17,00	-20,20	0,0	0,00	0,0
2010-02-22 00:00	122	25	85	0,0	17,63	-22,90	2,4	996,50	-25,12	-22,90	17,00	-20,40	0,0	0,00	0,0
2010-02-22 00:30	122	25	85	0,0	17,73	-23,00	2,4	996,50	-25,22	-23,00	17,10	-20,50	0,0	0,00	0,0
2010-02-22 01:00	71	25	85	0,0	17,73	-23,10	2,4	995,50	-25,32	-23,10	17,10	-20,60	0,0	0,00	0,0
2010-02-22 01:30	76	25	85	0,0	17,73	-23,10	2,4	995,50	-25,32	-23,10	17,10	-20,60	0,0	0,00	0,0
2010-02-22 02:00	76	25	85	0,0	17,63	-23,81	2,4	995,50	-26,01	-23,81	17,00	-21,30	0,0	0,00	0,0
2010-02-22 02:30	76	25	85	0,0	17,63	-24,01	2,4	995,50	-26,20	-24,01	17,00	-21,50	0,0	0,00	0,0
2010-02-22 03:00	50	25	85	0,0	17,53	-24,31	2,4	995,50	-26,50	-24,31	16,90	-21,80	0,0	0,00	0,0
2010-02-22 03:30	13	25	85	0,0	17,53	-24,91	2,4	994,50	-27,08	-24,91	16,90	-22,40	0,0	0,00	0,0
2010-02-22 04:00	13	25	85	0,0	17,53	-25,81	2,4	994,50	-27,97	-25,81	16,90	-23,30	0,0	0,00	0,0
2010-02-22 04:30	13	25	85	0,0	17,63	-26,01	2,4	994,50	-28,16	-26,01	17,00	-23,51	0,0	0,00	0,0
2010-02-22 05:00	13	25	85	0,0	17,63	-26,11	2,4	994,50	-28,26	-26,11	17,00	-23,61	0,0	0,00	0,0
2010-02-22 05:30	13	25	85	0,0	17,63	-25,41	2,4	994,50	-27,58	-25,41	17,00	-22,90	0,0	0,00	0,0
2010-02-22 06:00	13	25	85	0,0	17,63	-25,71	2,4	994,50	-27,87	-25,71	17,00	-23,20	0,0	0,00	0,0
2010-02-22 06:30	40	25	85	0,0	17,53	-26,31	2,4	994,50	-28,46	-26,31	16,90	-23,81	0,0	0,00	0,0
2010-02-22 07:00	41	25	85	0,0	17,53	-26,31	2,4	994,50	-28,46	-26,31	16,90	-23,81	0,0	0,00	0,0
2010-02-22 07:30	41	26	85	0,0	17,53	-26,71	2,4	994,50	-28,85	-26,71	16,93	-24,21	0,0	0,00	0,0
2010-02-22 08:00	50	25	85	0,0	17,53	-26,41	2,4	994,50	-28,56	-26,41	16,90	-23,91	0,0	0,00	0,0
2010-02-22 08:30	50	25	85	0,0	17,43	-26,21	2,4	994,50	-28,36	-26,21	16,80	-23,71	0,0	0,00	0,0
2010-02-22 09:00	50	25	85	0,0	17,33	-25,61	2,4	994,50	-27,77	-25,61	16,70	-23,10	0,0	0,00	0,0
2010-02-22 09:30	50	25	85	0,0	17,33	-24,81	2,4	994,50	-26,99	-24,81	16,70	-22,30	0,0	0,00	0,0
2010-02-22 10:00	50	25	85	0,0	17,33	-23,81	2,4	994,50	-26,01	-23,81	16,70	-21,30	0,0	0,00	0,0
2010-02-22 10:30	55	25	85	1,4	17,23	-23,41	2,4	994,50	-25,61	-23,41	16,60	-20,90	1,4	0,00	0,0
2010-02-22 11:00	91	25	85	0,0	17,23	-23,10	2,4	994,50	-25,32	-23,10	16,60	-20,60	1,6	0,00	0,0
2010-02-22 11:30	139	25	85	0,0	17,13	-22,30	2,4	994,50	-24,53	-22,30	16,50	-19,80	1,8	0,00	0,0
2010-02-22 12:00	143	25	85	0,0	16,93	-21,80	2,4	994,50	-24,04	-21,80	16,30	-19,30	1,6	0,00	0,0
2010-02-22 12:30	121	25	85	0,0	16,73	-21,30	2,4	994,50	-23,55	-21,30	16,10	-18,80	2,0	0,00	0,0
2010-02-22 13:00	132	25	85	0,0	16,53	-20,80	2,4	994,50	-23,06	-20,80	15,90	-18,30	1,8	0,00	0,0
2010-02-22 13:30	133	25	85	0,0	16,33	-20,60	2,4	994,50	-22,87	-20,60	15,70	-18,10	1,2	0,00	0,0
2010-02-22 14:00	141	25	85	0,0	16,13	-20,60	2,4	993,50	-22,87	-20,60	15,50	-18,10	2,0	0,00	0,0
2010-02-22 14:30	136	25	85	0,0	16,13	-20,10	2,4	993,50	-22,38	-20,10	15,50	-17,60	1,4	0,00	0,0
2010-02-22 15:00	136	25	85	0,0	16,03	-20,20	2,4	994,50	-22,48	-20,20	15,40	-17,70	0,0	0,00	0,0
2010-02-22 15:30	134	25	85	0,0	16,03	-20,60	2,4	994,50	-22,87	-20,60	15,40	-18,10	0,0	0,00	0,0
2010-02-22 16:00	134	25	85	0,0	16,13	-20,70	2,4	994,50	-22,97	-20,70	15,50	-18,20	0,0	0,00	0,0
2010-02-22 16:30	134	25	85	0,0	16,13	-21,20	3,6	994,50	-23,46	-21,20	15,50	-18,70	3,3	1,20	1,2
2010-02-22 17:00	134	25	85	0,0	16,23	-22,40	3,6	994,50	-24,63	-22,40	15,60	-19,90	0,0	1,20	1,2
2010-02-22 17:30	134	25	85	0,0	16,33	-23,91	3,6	994,50	-26,10	-23,91	15,70	-21,40	0,0	0,00	1,2
2010-02-22 18:00	129	25	85	0,0	16,43	-24,71	3,6	994,50	-26,89	-24,71	15,80	-22,20	0,0	0,00	1,2
2010-02-22 18:30	130	25	85	0,0	16,43	-25,51	3,6	994,50	-27,67	-25,51	15,80	-23,00	0,0	0,00	1,2
2010-02-22 19:00	129	25	85	0,0	16,53	-25,71	3,6	994,50	-27,87	-25,71	15,90	-23,20	0,0	0,00	1,2
2010-02-22 19:30	129	25	85	0,0	16,53	-26,11	3,6	994,50	-28,26	-26,11	15,90	-23,61	0,0	0,00	1,2
2010-02-22 20:00	129	25	85	0,0	16,53	-26,41	3,6	994,50	-28,56	-26,41	15,90	-23,91	0,0	0,00	1,2
2010-02-22 20:30	128	25	85	0,0	16,53	-26,31	3,6	994,50	-28,46	-26,31	15,90	-23,81	0,0	0,00	1,2

Datum	Vindrikt °	Fukt inne Rh%	Fukt ute Rh%	Vindhast m/s	Temp in °C	Temp ute °C	Nb. Mån mm	Tryck Mbar	Daggp °C	Kyleffekt °C	Vix inne °C	Vix ute °C	Vindby m/s	Korr lufttryck	Nederb./dygn mm
2010-02-22 21:00	128	25	85	0,0	16,63	-26,71	3,6	994,50	-28,85	-26,71	16,00	-24,21	0,0	0,00	1,2
2010-02-22 21:30	126	25	85	0,0	16,73	-26,31	3,6	994,50	-28,46	-26,31	16,10	-23,81	0,0	0,00	1,2
2010-02-22 22:00	86	25	85	0,0	16,73	-25,81	3,6	994,50	-27,97	-25,81	16,10	-23,30	0,0	0,00	1,2
2010-02-22 22:30	86	25	85	0,0	16,63	-25,51	3,6	994,50	-27,67	-25,51	16,00	-23,00	0,0	0,00	1,2
2010-02-22 23:00	86	25	85	0,0	16,63	-25,81	3,6	994,50	-27,97	-25,81	16,00	-23,30	0,0	0,00	1,2
2010-02-22 23:30	86	25	85	0,0	16,63	-26,71	3,6	994,50	-28,85	-26,71	16,00	-24,21	0,0	0,00	1,2
2010-02-23 00:00	86	25	85	0,0	16,63	-26,61	3,6	994,50	-28,75	-26,61	16,00	-24,11	0,0	0,00	0,0
2010-02-23 00:30	86	25	85	0,0	16,73	-26,41	3,6	994,50	-28,56	-26,41	16,10	-23,91	0,0	0,00	0,0
2010-02-23 01:00	86	25	85	0,0	16,83	-26,51	3,6	994,50	-28,65	-26,51	16,20	-24,01	0,0	0,00	0,0
2010-02-23 01:30	86	25	85	0,0	16,93	-26,61	3,6	994,50	-28,75	-26,61	16,30	-24,11	0,0	0,00	0,0
2010-02-23 02:00	80	25	85	0,0	16,93	-26,71	3,6	994,50	-28,85	-26,71	16,30	-24,21	0,0	0,00	0,0
2010-02-23 02:30	79	25	85	0,0	17,03	-26,71	3,6	994,50	-28,85	-26,71	16,40	-24,21	0,0	0,00	0,0
2010-02-23 03:00	75	25	85	0,0	17,03	-27,01	3,6	994,50	-29,14	-27,01	16,40	-24,51	0,0	0,00	0,0
2010-02-23 03:30	75	25	85	0,0	16,93	-27,01	3,6	994,50	-29,14	-27,01	16,30	-24,51	0,0	0,00	0,0
2010-02-23 04:00	75	25	85	0,0	16,93	-26,51	3,6	994,50	-28,65	-26,51	16,30	-24,01	0,0	0,00	0,0
2010-02-23 04:30	75	25	85	0,0	16,93	-26,51	3,6	994,50	-28,65	-26,51	16,30	-24,01	0,0	0,00	0,0
2010-02-23 05:00	75	25	85	0,0	17,03	-27,11	3,6	994,50	-29,24	-27,11	16,40	-24,61	0,0	0,00	0,0
2010-02-23 05:30	75	25	85	0,0	17,03	-26,71	3,6	994,50	-28,85	-26,71	16,40	-24,21	0,0	0,00	0,0
2010-02-23 06:00	75	25	85	0,0	17,03	-27,31	3,6	994,50	-29,44	-27,31	16,40	-24,81	0,0	0,00	0,0
2010-02-23 06:30	72	25	85	0,0	17,03	-26,81	3,6	994,50	-28,95	-26,81	16,40	-24,31	0,0	0,00	0,0
2010-02-23 07:00	53	25	85	0,0	17,03	-26,51	3,6	994,50	-28,65	-26,51	16,40	-24,01	0,0	0,00	0,0
2010-02-23 07:30	53	25	85	0,0	17,03	-26,71	4,8	994,50	-28,85	-26,71	16,40	-24,21	0,0	1,20	1,2
2010-02-23 08:00	48	25	85	0,0	17,03	-26,41	4,8	994,50	-28,56	-26,41	16,40	-23,91	1,2	1,20	1,2
2010-02-23 08:30	140	25	85	0,0	17,03	-25,91	4,8	994,50	-28,07	-25,91	16,40	-23,40	1,6	0,00	1,2
2010-02-23 09:00	188	25	85	0,0	17,23	-25,51	4,8	994,50	-27,67	-25,51	16,60	-23,00	0,0	0,00	1,2
2010-02-23 09:30	174	25	85	0,0	17,23	-24,91	4,8	994,50	-27,08	-24,91	16,60	-22,40	1,2	0,00	1,2
2010-02-23 10:00	143	25	85	0,0	17,13	-24,51	4,8	995,50	-26,69	-24,51	16,50	-22,00	1,2	0,00	1,2
2010-02-23 10:30	131	25	85	0,0	16,93	-23,81	4,8	995,50	-26,01	-23,81	16,30	-21,30	2,2	0,00	1,2
2010-02-23 11:00	255	25	85	0,0	16,83	-23,31	4,8	994,50	-25,52	-23,31	16,20	-20,80	1,2	0,00	1,2
2010-02-23 11:30	108	25	85	0,0	16,83	-22,30	4,8	995,50	-24,53	-22,30	16,20	-19,80	1,4	0,00	1,2
2010-02-23 12:00	106	25	85	0,0	16,83	-21,60	4,8	995,50	-23,85	-21,60	16,20	-19,10	1,2	0,00	1,2
2010-02-23 12:30	103	25	85	0,0	16,83	-21,30	4,8	995,50	-23,55	-21,30	16,20	-18,80	1,6	0,00	1,2
2010-02-23 13:00	125	25	85	0,0	16,83	-21,00	4,8	994,50	-23,26	-21,00	16,20	-18,50	1,6	0,00	1,2
2010-02-23 13:30	125	25	85	0,0	16,63	-20,60	4,8	994,50	-22,87	-20,60	16,00	-18,10	1,4	0,00	1,2
2010-02-23 14:00	125	25	85	0,0	16,53	-20,40	4,8	994,50	-22,67	-20,40	15,90	-17,90	0,0	0,00	1,2
2010-02-23 14:30	122	25	85	0,0	16,23	-20,30	4,8	994,50	-22,57	-20,30	15,60	-17,80	0,0	0,00	1,2
2010-02-23 15:00	104	25	85	0,0	16,13	-20,30	4,8	994,50	-22,57	-20,30	15,50	-17,80	0,0	0,00	1,2
2010-02-23 15:30	100	25	85	0,0	16,03	-20,40	4,8	994,50	-22,67	-20,40	15,40	-17,90	0,0	0,00	1,2
2010-02-23 16:00	114	25	85	0,0	16,03	-20,90	4,8	994,50	-23,16	-20,90	15,40	-18,40	0,0	0,00	1,2
2010-02-23 16:30	114	25	85	0,0	16,03	-21,30	4,8	994,50	-23,55	-21,30	15,40	-18,80	0,0	0,00	1,2
2010-02-23 17:00	92	25	85	0,0	16,13	-22,50	4,8	994,50	-24,73	-22,50	15,50	-20,00	0,0	0,00	1,2
2010-02-23 17:30	19	25	85	0,0	16,13	-23,31	4,8	995,50	-25,52	-23,31	15,50	-20,80	0,0	0,00	1,2
2010-02-23 18:00	60	25	85	0,0	16,23	-23,10	4,8	995,50	-25,32	-23,10	15,60	-20,60	1,4	0,00	1,2
2010-02-23 18:30	35	25	85	0,0	16,33	-23,41	4,8	995,50	-25,61	-23,41	15,70	-20,90	1,2	0,00	1,2
2010-02-23 19:00	185	25	85	0,0	16,43	-23,41	4,8	995,50	-25,61	-23,41	15,80	-20,90	1,2	0,00	1,2
2010-02-23 19:30	187	25	85	0,0	16,53	-23,21	4,8	995,50	-25,42	-23,21	15,90	-20,70	0,0	0,00	1,2
2010-02-23 20:00	181	25	85	0,0	16,53	-23,21	4,8	995,50	-25,42	-23,21	15,90	-20,70	0,0	0,00	1,2
2010-02-23 20:30	185	25	85	0,0	16,63	-23,51	4,8	995,50	-25,71	-23,51	16,00	-21,00	0,0	0,00	1,2
2010-02-23 21:00	185	25	85	0,0	16,63	-24,21	4,8	995,50	-26,40	-24,21	16,00	-21,70	0,0	0,00	1,2
2010-02-23 21:30	185	25	85	0,0	16,63	-25,41	4,8	995,50	-27,58	-25,41	16,00	-22,90	0,0	0,00	1,2

Datum	Vindrikt °	Fukt inne Rh%	Fukt ute Rh%	Vindhast m/s	Temp in °C	Temp ute °C	Nb. Mån mm	Tryck Mbar	Daggp °C	Kyleffekt °C	Vix inne °C	Vix ute °C	Vindby m/s	Korr lufttryck	Nederb./dygn mm
2010-02-23 22:00	176	25	85	0,0	16,53	-26,01	4,8	995,50	-28,16	-26,01	15,90	-23,51	0,0	0,00	1,2
2010-02-23 22:30	172	25	85	0,0	16,53	-26,31	4,8	995,50	-28,46	-26,31	15,90	-23,81	0,0	0,00	1,2
2010-02-23 23:00	172	25	85	0,0	16,63	-26,71	4,8	995,50	-28,85	-26,71	16,00	-24,21	0,0	0,00	1,2
2010-02-23 23:30	172	25	85	0,0	16,73	-27,11	4,8	996,50	-29,24	-27,11	16,10	-24,61	0,0	0,00	1,2
2010-02-24 00:00	170	25	85	0,0	16,73	-27,01	4,8	995,50	-29,14	-27,01	16,10	-24,51	0,0	0,00	0,0
2010-02-24 00:30	170	25	85	0,0	16,63	-27,21	4,8	996,50	-29,34	-27,21	16,00	-24,71	0,0	0,00	0,0
2010-02-24 01:00	351	25	85	0,0	16,53	-26,31	4,8	996,50	-28,46	-26,31	15,90	-23,81	1,4	0,00	0,0
2010-02-24 01:30	10	25	85	0,0	16,53	-26,01	4,8	996,50	-28,16	-26,01	15,90	-23,51	1,2	0,00	0,0
2010-02-24 02:00	10	25	85	0,0	16,53	-26,11	4,8	996,50	-28,26	-26,11	15,90	-23,61	0,0	0,00	0,0
2010-02-24 02:30	10	25	85	0,0	16,53	-26,81	4,8	996,50	-28,95	-26,81	15,90	-24,31	0,0	0,00	0,0
2010-02-24 03:00	10	25	85	0,0	16,53	-27,71	4,8	996,50	-29,83	-27,71	15,90	-25,21	0,0	0,00	0,0
2010-02-24 03:30	10	25	85	0,0	16,63	-27,51	4,8	996,50	-29,64	-27,51	16,00	-25,01	0,0	0,00	0,0
2010-02-24 04:00	10	25	85	0,0	16,63	-28,01	4,8	996,50	-30,13	-28,01	16,00	-25,51	0,0	0,00	0,0
2010-02-24 04:30	10	25	85	0,0	16,63	-28,51	4,8	996,50	-30,62	-28,51	16,00	-26,01	0,0	0,00	0,0
2010-02-24 05:00	10	25	85	0,0	16,63	-28,31	4,8	996,50	-30,42	-28,31	16,00	-25,81	0,0	0,00	0,0
2010-02-24 05:30	10	25	85	0,0	16,63	-28,21	4,8	996,50	-30,32	-28,21	16,00	-25,71	0,0	0,00	0,0
2010-02-24 06:00	10	24	85	0,0	16,63	-28,81	4,8	997,50	-30,91	-28,81	15,97	-26,31	0,0	0,00	0,0
2010-02-24 06:30	10	24	85	0,0	16,63	-29,21	4,8	997,50	-31,30	-29,21	15,97	-26,71	0,0	0,00	0,0
2010-02-24 07:00	36	24	85	0,0	16,63	-28,81	4,8	997,50	-30,91	-28,81	15,97	-26,31	0,0	0,00	0,0
2010-02-24 07:30	36	24	85	0,0	16,63	-29,91	4,8	997,50	-31,99	-29,91	15,97	-27,41	0,0	0,00	0,0
2010-02-24 08:00	36	24	85	0,0	16,53	-29,81	4,8	997,50	-31,89	-29,81	15,87	-27,31	0,0	0,00	0,0
2010-02-24 08:30	36	24	85	0,0	16,53	-28,61	4,8	997,50	-30,71	-28,61	15,87	-26,11	0,0	0,00	0,0
2010-02-24 09:00	36	24	85	0,0	16,53	-27,21	4,8	996,50	-29,34	-27,21	15,87	-24,71	0,0	0,00	0,0
2010-02-24 09:30	300	24	85	0,0	16,63	-27,61	4,8	997,50	-29,73	-27,61	15,97	-25,11	0,0	0,00	0,0
2010-02-24 10:00	351	24	85	0,0	16,63	-26,71	4,8	997,50	-28,85	-26,71	15,97	-24,21	0,0	0,00	0,0
2010-02-24 10:30	123	25	85	0,0	16,53	-25,71	4,8	997,50	-27,87	-25,71	15,90	-23,20	1,2	0,00	0,0
2010-02-24 11:00	258	25	85	0,0	16,33	-23,71	4,8	997,50	-25,91	-23,71	15,70	-21,20	1,2	0,00	0,0
2010-02-24 11:30	302	25	85	0,0	16,03	-23,10	4,8	997,50	-25,32	-23,10	15,40	-20,60	1,2	0,00	0,0
2010-02-24 12:00	351	25	85	0,0	15,83	-22,80	4,8	997,50	-25,03	-22,80	15,20	-20,30	0,0	0,00	0,0
2010-02-24 12:30	351	25	85	0,0	15,93	-22,20	4,8	997,50	-24,44	-22,20	15,30	-19,70	0,0	0,00	0,0
2010-02-24 13:00	36	25	85	0,0	16,13	-21,20	4,8	996,50	-23,46	-21,20	15,50	-18,70	1,2	0,00	0,0
2010-02-24 13:30	343	25	85	0,0	16,23	-20,20	4,8	997,50	-22,48	-20,20	15,60	-17,70	1,6	0,00	0,0
2010-02-24 14:00	344	25	85	0,0	16,13	-19,70	4,8	996,50	-21,99	-19,70	15,50	-17,20	0,0	0,00	0,0
2010-02-24 14:30	324	25	85	0,0	16,03	-19,70	4,8	997,50	-21,99	-19,70	15,40	-17,20	1,8	0,00	0,0
2010-02-24 15:00	332	25	85	0,0	15,93	-19,40	4,8	997,50	-21,69	-19,40	15,30	-16,90	0,0	0,00	0,0
2010-02-24 15:30	331	25	85	0,0	16,03	-19,50	4,8	997,50	-21,79	-19,50	15,40	-17,00	0,0	0,00	0,0
2010-02-24 16:00	333	25	85	0,0	16,13	-19,60	4,8	997,50	-21,89	-19,60	15,50	-17,10	0,0	0,00	0,0
2010-02-24 16:30	333	25	85	0,0	16,33	-19,90	4,8	997,50	-22,18	-19,90	15,70	-17,40	0,0	0,00	0,0
2010-02-24 17:00	333	25	85	0,0	16,33	-20,00	4,8	997,50	-22,28	-20,00	15,70	-17,50	0,0	0,00	0,0
2010-02-24 17:30	351	25	85	0,0	16,33	-20,50	4,8	997,50	-22,77	-20,50	15,70	-18,00	0,0	0,00	0,0
2010-02-24 18:00	351	25	85	0,0	16,23	-20,10	4,8	998,51	-22,38	-20,10	15,60	-17,60	0,0	0,00	0,0
2010-02-24 18:30	351	25	85	0,0	16,23	-20,20	4,8	998,51	-22,48	-20,20	15,60	-17,70	0,0	0,00	0,0
2010-02-24 19:00	1	25	85	0,0	16,13	-20,40	4,8	998,51	-22,67	-20,40	15,50	-17,90	0,0	0,00	0,0
2010-02-24 19:30	3	25	85	0,0	16,13	-21,00	4,8	998,51	-23,26	-21,00	15,50	-18,50	0,0	0,00	0,0
2010-02-24 20:00	79	25	85	0,0	16,13	-21,10	4,8	999,51	-23,36	-21,10	15,50	-18,60	0,0	0,00	0,0
2010-02-24 20:30	15	25	85	0,0	16,13	-18,80	4,8	999,51	-21,10	-18,80	15,50	-16,30	0,0	0,00	0,0
2010-02-24 21:00	6	25	85	0,0	16,23	-18,10	4,8	999,51	-20,42	-18,10	15,60	-15,60	0,0	0,00	0,0
2010-02-24 21:30	6	25	85	0,0	16,23	-16,20	4,8	999,51	-18,55	-16,20	15,60	-13,70	1,6	0,00	0,0
2010-02-24 22:00	6	25	85	0,0	16,23	-16,70	4,8	1000,51	-19,04	-16,70	15,60	-14,20	1,2	0,00	0,0
2010-02-24 22:30	8	25	85	0,0	16,23	-17,60	4,8	1000,51	-19,93	-17,60	15,60	-15,10	0,0	0,00	0,0

Datum	Vindrikt °	Fukt inne Rh%	Fukt ute Rh%	Vindhast m/s	Temp in °C	Temp ute °C	Nb. Mån mm	Tryck Mbar	Daggp °C	Kyleffekt °C	Vix inne °C	Vix ute °C	Vindby m/s	Korr lufttryck	Nederb./dygn mm
2010-02-24 23:00	0	25	85	0,0	16,23	-19,20	4,8	1000,51	-21,50	-19,20	15,60	-16,70	1,2	0,00	0,0
2010-02-24 23:30	0	25	85	0,0	16,33	-19,80	4,8	1000,51	-22,08	-19,80	15,70	-17,30	0,0	0,00	0,0
2010-02-25 00:00	135	25	85	0,0	16,23	-20,00	4,8	1000,51	-22,28	-20,00	15,60	-17,50	1,4	0,00	0,0
2010-02-25 00:30	100	25	85	0,0	16,23	-19,40	4,8	1001,51	-21,69	-19,40	15,60	-16,90	0,0	0,00	0,0
2010-02-25 01:00	120	25	85	0,0	16,13	-18,80	4,8	1000,51	-21,10	-18,80	15,50	-16,30	0,0	0,00	0,0
2010-02-25 01:30	130	25	85	0,0	16,23	-19,20	4,8	1001,51	-21,50	-19,20	15,60	-16,70	1,6	0,00	0,0
2010-02-25 02:00	124	25	85	0,0	16,33	-19,40	4,8	1001,51	-21,69	-19,40	15,70	-16,90	0,0	0,00	0,0
2010-02-25 02:30	137	25	85	1,4	16,43	-18,80	4,8	1001,51	-21,10	-18,80	15,80	-16,30	1,4	0,00	0,0
2010-02-25 03:00	129	25	85	0,0	16,53	-18,10	4,8	1001,51	-20,42	-18,10	15,90	-15,60	1,8	0,00	0,0
2010-02-25 03:30	84	24	85	0,0	16,53	-17,80	4,8	1001,51	-20,12	-17,80	15,87	-15,30	0,0	0,00	0,0
2010-02-25 04:00	129	24	85	0,0	16,53	-17,50	4,8	1001,51	-19,83	-17,50	15,87	-15,00	1,2	0,00	0,0
2010-02-25 04:30	107	24	85	0,0	16,63	-17,50	4,8	1001,51	-19,83	-17,50	15,97	-15,00	0,0	0,00	0,0
2010-02-25 05:00	107	24	85	0,0	16,63	-17,40	4,8	1001,51	-19,73	-17,40	15,97	-14,90	0,0	0,00	0,0
2010-02-25 05:30	107	24	85	0,0	16,63	-17,40	4,8	1001,51	-19,73	-17,40	15,97	-14,90	0,0	0,00	0,0
2010-02-25 06:00	107	24	85	0,0	16,63	-17,60	4,8	1001,51	-19,93	-17,60	15,97	-15,10	0,0	0,00	0,0
2010-02-25 06:30	107	24	85	0,0	16,63	-17,10	4,8	1001,51	-19,44	-17,10	15,97	-14,60	0,0	0,00	0,0
2010-02-25 07:00	131	24	85	0,0	16,63	-17,10	4,8	1001,51	-19,44	-17,10	15,97	-14,60	1,4	0,00	0,0
2010-02-25 07:30	130	24	85	0,0	16,63	-17,50	4,8	1001,51	-19,83	-17,50	15,97	-15,00	0,0	0,00	0,0
2010-02-25 08:00	130	24	85	0,0	16,63	-17,40	4,8	1001,51	-19,73	-17,40	15,97	-14,90	0,0	0,00	0,0
2010-02-25 08:30	130	24	85	0,0	16,63	-16,90	4,8	1001,51	-19,24	-16,90	15,97	-14,40	0,0	0,00	0,0
2010-02-25 09:00	130	24	85	0,0	16,73	-16,00	4,8	1002,51	-18,36	-16,00	16,07	-13,50	0,0	0,00	0,0
2010-02-25 09:30	130	24	85	0,0	16,73	-15,70	4,8	1002,51	-18,06	-15,70	16,07	-13,20	0,0	0,00	0,0
2010-02-25 10:00	130	24	85	0,0	16,63	-14,90	4,8	1002,51	-17,28	-14,90	15,97	-12,40	0,0	0,00	0,0
2010-02-25 10:30	130	25	85	0,0	16,43	-14,70	4,8	1002,51	-17,08	-14,70	15,80	-12,20	0,0	0,00	0,0
2010-02-25 11:00	130	25	85	0,0	16,33	-14,50	4,8	1002,51	-16,89	-14,50	15,70	-12,00	0,0	0,00	0,0
2010-02-25 11:30	130	25	85	0,0	16,13	-14,10	4,8	1002,51	-16,50	-14,10	15,50	-11,60	0,0	0,00	0,0
2010-02-25 12:00	130	25	85	0,0	16,03	-13,40	4,8	1002,51	-15,81	-13,40	15,40	-10,89	0,0	0,00	0,0
2010-02-25 12:30	130	25	85	0,0	16,13	-12,50	4,8	1002,51	-14,93	-12,50	15,50	-9,99	0,0	0,00	0,0
2010-02-25 13:00	132	25	85	0,0	16,13	-12,00	4,8	1002,51	-14,44	-12,00	15,50	-9,49	1,4	0,00	0,0
2010-02-25 13:30	181	25	85	1,8	16,13	-11,60	4,8	1002,51	-14,05	-11,60	15,50	-9,09	3,3	0,00	0,0
2010-02-25 14:00	170	25	85	1,8	16,13	-11,20	4,8	1002,51	-13,66	-11,20	15,50	-8,69	3,0	0,00	0,0
2010-02-25 14:30	138	25	85	0,0	16,03	-11,20	4,8	1002,51	-13,66	-11,20	15,40	-8,69	3,0	0,00	0,0
2010-02-25 15:00	175	25	85	0,0	15,93	-11,60	4,8	1002,51	-14,05	-11,60	15,30	-9,09	2,0	0,00	0,0
2010-02-25 15:30	176	25	85	0,0	15,73	-11,60	4,8	1002,51	-14,05	-11,60	15,10	-9,09	1,4	0,00	0,0
2010-02-25 16:00	130	25	85	0,0	15,73	-11,80	4,8	1002,51	-14,24	-11,80	15,10	-9,29	1,4	0,00	0,0
2010-02-25 16:30	128	25	85	1,2	15,93	-12,00	4,8	1002,51	-14,44	-12,00	15,30	-9,49	1,2	0,00	0,0
2010-02-25 17:00	129	25	85	0,0	16,13	-11,80	4,8	1002,51	-14,24	-11,80	15,50	-9,29	1,4	0,00	0,0
2010-02-25 17:30	125	25	85	0,0	16,33	-11,60	4,8	1002,51	-14,05	-11,60	15,70	-9,09	1,2	0,00	0,0
2010-02-25 18:00	80	25	85	0,0	16,33	-11,00	4,8	1002,51	-13,46	-11,00	15,70	-8,49	0,0	0,00	0,0
2010-02-25 18:30	121	25	85	0,0	16,23	-10,90	4,8	1002,51	-13,36	-10,90	15,60	-8,39	6,2	0,00	0,0
2010-02-25 19:00	106	25	85	0,0	16,13	-10,39	4,8	1002,51	-12,87	-10,39	15,50	-7,89	2,0	0,00	0,0
2010-02-25 19:30	104	25	90	0,0	16,13	-9,79	4,8	1001,51	-11,55	-9,79	15,50	-6,90	2,0	0,00	0,0
2010-02-25 20:00	93	25	89	0,0	16,23	-9,89	4,8	1002,51	-11,79	-9,89	15,60	-7,08	1,2	0,00	0,0
2010-02-25 20:30	49	25	90	0,0	16,43	-9,59	4,8	1001,51	-11,35	-9,59	15,80	-6,70	1,8	0,00	0,0
2010-02-25 21:00	92	25	87	0,0	16,53	-10,39	4,8	1001,51	-12,57	-10,39	15,90	-7,74	6,0	0,00	0,0
2010-02-25 21:30	112	25	87	0,0	16,53	-10,29	4,8	1001,51	-12,48	-10,29	15,90	-7,64	2,0	0,00	0,0
2010-02-25 22:00	108	25	87	1,4	16,43	-10,29	4,8	1001,51	-12,48	-10,29	15,80	-7,64	3,1	0,00	0,0
2010-02-25 22:30	109	25	92	0,0	16,33	-9,89	4,8	1001,51	-11,36	-9,89	15,70	-6,84	2,8	0,00	0,0
2010-02-25 23:00	113	25	90	1,2	16,33	-9,99	4,8	1000,51	-11,74	-9,99	15,70	-7,10	2,2	0,00	0,0
2010-02-25 23:30	101	25	89	0,0	16,43	-9,89	4,8	1000,51	-11,79	-9,89	15,80	-7,08	2,4	0,00	0,0

Datum	Vindrikt °	Fukt inne Rh%	Fukt ute Rh%	Vindhast m/s	Temp in °C	Temp ute °C	Nb. Mån mm	Tryck Mbar	Daggp °C	Kyleffekt °C	Vix inne °C	Vix ute °C	Vindby m/s	Korr lufttryck	Nederb./dygn mm
2010-02-26 00:00	97	25	86	1,2	16,53	-9,59	4,8	1000,51	-11,94	-9,59	15,90	-7,02	3,5	0,00	0,0
2010-02-26 00:30	115	25	86	1,2	16,63	-9,89	4,8	1000,51	-12,23	-9,89	16,00	-7,32	3,1	0,00	0,0
2010-02-26 01:00	105	25	88	0,0	16,73	-10,09	4,8	1000,51	-12,13	-10,09	16,10	-7,36	2,6	0,00	0,0
2010-02-26 01:30	83	25	93	1,4	16,73	-9,49	4,8	1000,51	-10,83	-9,49	16,10	-6,36	2,2	0,00	0,0
2010-02-26 02:00	112	25	91	1,2	16,73	-9,59	4,8	999,51	-11,21	-9,59	16,10	-6,62	2,8	0,00	0,0
2010-02-26 02:30	106	25	91	1,6	16,63	-9,79	4,8	999,51	-11,40	-9,79	16,00	-6,82	3,1	0,00	0,0
2010-02-26 03:00	123	25	93	1,6	16,63	-9,89	4,8	999,51	-11,22	-9,89	16,00	-6,76	3,1	0,00	0,0
2010-02-26 03:30	97	25	95	1,4	16,63	-9,89	4,8	999,51	-10,95	-9,89	16,00	-6,59	3,1	0,00	0,0
2010-02-26 04:00	100	25	96	1,4	16,63	-9,79	4,8	998,51	-10,71	-9,79	16,00	-6,41	2,4	0,00	0,0
2010-02-26 04:30	104	25	96	0,0	16,73	-9,39	4,8	998,51	-10,31	-9,39	16,10	-6,01	2,6	0,00	0,0
2010-02-26 05:00	90	25	96	0,0	16,83	-9,19	4,8	998,51	-10,12	-9,19	16,20	-5,81	2,2	0,00	0,0
2010-02-26 05:30	96	25	95	0,0	16,83	-9,49	4,8	998,51	-10,55	-9,49	16,20	-6,19	2,0	0,00	0,0
2010-02-26 06:00	93	25	96	0,0	16,83	-9,39	4,8	997,50	-10,31	-9,39	16,20	-6,01	1,6	0,00	0,0
2010-02-26 06:30	5	25	95	0,0	16,83	-9,49	4,8	997,50	-10,55	-9,49	16,20	-6,19	1,8	0,00	0,0
2010-02-26 07:00	128	25	95	0,0	16,83	-9,89	4,8	997,50	-10,95	-9,89	16,20	-6,59	1,6	0,00	0,0
2010-02-26 07:30	110	25	95	0,0	16,83	-9,99	4,8	997,50	-11,05	-9,99	16,20	-6,69	2,4	0,00	0,0
2010-02-26 08:00	98	25	95	0,0	16,83	-9,79	4,8	997,50	-10,85	-9,79	16,20	-6,49	1,8	0,00	0,0
2010-02-26 08:30	107	25	95	0,0	16,83	-9,59	4,8	997,50	-10,65	-9,59	16,20	-6,29	2,0	0,00	0,0
2010-02-26 09:00	101	25	95	0,0	16,93	-9,09	4,8	997,50	-10,15	-9,09	16,30	-5,79	2,6	0,00	0,0
2010-02-26 09:30	105	25	94	0,0	16,93	-8,79	4,8	996,50	-9,99	-8,79	16,30	-5,57	2,4	0,00	0,0
2010-02-26 10:00	94	25	94	0,0	16,93	-8,39	4,8	996,50	-9,60	-8,39	16,30	-5,17	2,4	0,00	0,0
2010-02-26 10:30	153	25	93	0,0	17,03	-8,49	4,8	996,50	-9,84	-8,49	16,40	-5,36	2,0	0,00	0,0
2010-02-26 11:00	101	25	92	0,0	17,03	-8,09	4,8	996,50	-9,58	-8,09	16,40	-5,04	2,6	0,00	0,0
2010-02-26 11:30	98	25	92	1,2	17,03	-7,59	4,8	996,50	-9,09	-7,59	16,40	-4,54	2,6	0,00	0,0
2010-02-26 12:00	98	25	91	0,0	17,03	-6,89	4,8	996,50	-8,54	-6,89	16,40	-3,92	2,4	0,00	0,0
2010-02-26 12:30	95	25	90	0,0	17,03	-6,59	4,8	996,50	-8,39	-6,59	16,40	-3,70	2,6	0,00	0,0
2010-02-26 13:00	98	25	89	1,6	17,03	-6,09	4,8	995,50	-8,05	-6,09	16,40	-3,28	2,4	0,00	0,0
2010-02-26 13:30	87	25	88	0,0	16,93	-5,79	4,8	995,50	-7,91	-5,79	16,30	-3,06	2,6	0,00	0,0
2010-02-26 14:00	91	25	88	0,0	16,93	-5,79	6,0	995,50	-7,91	-5,79	16,30	-3,06	3,1	1,20	1,2
2010-02-26 14:30	106	25	89	0,0	16,83	-5,59	6,0	995,50	-7,56	-5,59	16,20	-2,78	2,2	1,20	1,2
2010-02-26 15:00	115	25	89	0,0	16,83	-5,39	6,0	995,50	-7,36	-5,39	16,20	-2,58	2,0	0,00	1,2
2010-02-26 15:30	124	25	89	0,0	16,73	-5,49	6,0	995,50	-7,46	-5,49	16,10	-2,68	2,8	0,00	1,2
2010-02-26 16:00	111	25	89	0,0	16,63	-5,49	6,0	995,50	-7,46	-5,49	16,00	-2,68	1,6	0,00	1,2
2010-02-26 16:30	96	25	91	0,0	16,53	-5,79	6,0	995,50	-7,46	-5,79	15,90	-2,82	1,4	0,00	1,2
2010-02-26 17:00	96	25	93	0,0	16,33	-5,99	6,0	995,50	-7,36	-5,99	15,70	-2,86	1,2	0,00	1,2
2010-02-26 17:30	103	25	95	0,0	16,23	-6,09	6,0	995,50	-7,18	-6,09	15,60	-2,79	1,2	0,00	1,2
2010-02-26 18:00	102	25	96	0,0	16,13	-6,09	6,0	995,50	-7,04	-6,09	15,50	-2,71	0,0	0,00	1,2
2010-02-26 18:30	100	25	97	0,0	16,13	-6,19	6,0	995,50	-7,00	-6,19	15,50	-2,72	0,0	0,00	1,2
2010-02-26 19:00	88	25	97	0,0	16,13	-6,39	6,0	995,50	-7,20	-6,39	15,50	-2,92	0,0	0,00	1,2
2010-02-26 19:30	97	25	98	1,6	16,23	-6,39	6,0	995,50	-7,06	-6,39	15,60	-2,84	1,6	0,00	1,2
2010-02-26 20:00	86	25	98	0,0	16,33	-6,39	6,0	995,50	-7,06	-6,39	15,70	-2,84	0,0	0,00	1,2
2010-02-26 20:30	100	25	98	0,0	16,33	-6,39	6,0	995,50	-7,06	-6,39	15,70	-2,84	0,0	0,00	1,2
2010-02-26 21:00	114	25	99	0,0	16,23	-6,49	6,0	995,50	-7,02	-6,49	15,60	-2,85	1,8	0,00	1,2
2010-02-26 21:30	109	25	99	0,0	16,13	-6,39	6,0	995,50	-6,92	-6,39	15,50	-2,75	0,0	0,00	1,2
2010-02-26 22:00	109	25	99	0,0	16,03	-6,39	6,0	995,50	-6,92	-6,39	15,40	-2,75	0,0	0,00	1,2
2010-02-26 22:30	109	25	99	0,0	15,93	-6,39	6,0	995,50	-6,92	-6,39	15,30	-2,75	0,0	0,00	1,2
2010-02-26 23:00	109	25	99	0,0	15,83	-6,39	6,0	995,50	-6,92	-6,39	15,20	-2,75	0,0	0,00	1,2
2010-02-26 23:30	109	25	99	0,0	15,73	-6,39	6,0	995,50	-6,92	-6,39	15,10	-2,75	0,0	0,00	1,2
2010-02-27 00:00	109	25	99	0,0	15,73	-6,59	6,0	995,50	-7,12	-6,59	15,10	-2,95	0,0	0,00	0,0
2010-02-27 00:30	109	25	99	0,0	15,93	-6,49	6,0	995,50	-7,02	-6,49	15,30	-2,85	0,0	0,00	0,0

Datum	Vindrikt °	Fukt inne Rh%	Fukt ute Rh%	Vindhast m/s	Temp in °C	Temp ute °C	Nb. Mån mm	Tryck Mbar	Daggp °C	Kyleffekt °C	Vix inne °C	Vix ute °C	Vindby m/s	Korr lufttryck	Nederb./dygn mm
2010-02-27 01:00	109	25	98	0,0	16,23	-6,69	6,0	995,50	-7,36	-6,69	15,60	-3,14	0,0	0,00	0,0
2010-02-27 01:30	109	25	98	0,0	16,43	-6,69	6,0	995,50	-7,36	-6,69	15,80	-3,14	0,0	0,00	0,0
2010-02-27 02:00	109	25	98	0,0	16,53	-6,79	6,0	995,50	-7,46	-6,79	15,90	-3,24	0,0	0,00	0,0
2010-02-27 02:30	109	25	98	0,0	16,43	-6,79	6,0	995,50	-7,46	-6,79	15,80	-3,24	0,0	0,00	0,0
2010-02-27 03:00	109	25	97	0,0	16,43	-6,89	6,0	995,50	-7,69	-6,89	15,80	-3,42	0,0	0,00	0,0
2010-02-27 03:30	109	25	97	0,0	16,43	-6,99	6,0	995,50	-7,79	-6,99	15,80	-3,52	0,0	0,00	0,0
2010-02-27 04:00	109	25	97	0,0	16,53	-6,89	6,0	995,50	-7,69	-6,89	15,90	-3,42	0,0	0,00	0,0
2010-02-27 04:30	6	25	98	0,0	16,63	-7,29	6,0	995,50	-7,96	-7,29	16,00	-3,74	1,2	0,00	0,0
2010-02-27 05:00	8	25	99	0,0	16,83	-7,09	6,0	995,50	-7,62	-7,09	16,20	-3,45	0,0	0,00	0,0
2010-02-27 05:30	8	25	99	0,0	16,83	-7,19	6,0	996,50	-7,72	-7,19	16,20	-3,55	0,0	0,00	0,0
2010-02-27 06:00	2	25	98	0,0	16,83	-7,29	6,0	995,50	-7,96	-7,29	16,20	-3,74	0,0	0,00	0,0
2010-02-27 06:30	2	25	99	0,0	16,83	-7,59	6,0	995,50	-8,12	-7,59	16,20	-3,95	0,0	0,00	0,0
2010-02-27 07:00	26	25	98	0,0	16,73	-7,79	6,0	996,50	-8,45	-7,79	16,10	-4,24	1,2	0,00	0,0
2010-02-27 07:30	26	25	98	0,0	16,73	-7,89	6,0	996,50	-8,55	-7,89	16,10	-4,34	0,0	0,00	0,0
2010-02-27 08:00	26	25	98	0,0	16,63	-7,69	6,0	996,50	-8,35	-7,69	16,00	-4,14	0,0	0,00	0,0
2010-02-27 08:30	6	25	98	0,0	16,73	-7,39	6,0	996,50	-8,06	-7,39	16,10	-3,84	1,2	0,00	0,0
2010-02-27 09:00	6	25	98	0,0	16,73	-7,09	6,0	997,50	-7,76	-7,09	16,10	-3,54	0,0	0,00	0,0
2010-02-27 09:30	15	25	95	0,0	16,83	-6,69	6,0	997,50	-7,77	-6,69	16,20	-3,39	1,6	0,00	0,0
2010-02-27 10:00	15	25	95	0,0	16,83	-6,19	6,0	997,50	-7,28	-6,19	16,20	-2,89	0,0	0,00	0,0
2010-02-27 10:30	15	25	94	0,0	16,93	-6,09	6,0	997,50	-7,32	-6,09	16,30	-2,87	0,0	0,00	0,0
2010-02-27 11:00	13	25	91	0,0	17,03	-5,79	6,0	997,50	-7,46	-5,79	16,40	-2,82	0,0	0,00	0,0
2010-02-27 11:30	13	25	89	0,0	17,03	-5,19	6,0	998,51	-7,16	-5,19	16,40	-2,38	0,0	0,00	0,0
2010-02-27 12:00	5	25	84	0,0	17,03	-4,99	6,0	997,50	-7,74	-4,99	16,40	-2,56	2,0	0,00	0,0
2010-02-27 12:30	351	25	83	0,0	16,93	-4,59	6,0	997,50	-7,51	-4,59	16,30	-2,24	1,2	0,00	0,0
2010-02-27 13:00	351	25	82	0,0	16,83	-4,29	6,0	998,51	-7,38	-4,29	16,20	-2,01	0,0	0,00	0,0
2010-02-27 13:30	351	25	81	0,0	16,73	-4,09	6,0	998,51	-7,35	-4,09	16,10	-1,89	0,0	0,00	0,0
2010-02-27 14:00	351	25	80	0,0	16,63	-3,69	6,0	998,51	-7,13	-3,69	16,00	-1,56	0,0	0,00	0,0
2010-02-27 14:30	351	25	79	0,0	16,63	-4,09	6,0	998,51	-7,69	-4,09	16,00	-2,03	0,0	0,00	0,0
2010-02-27 15:00	351	25	82	0,0	16,63	-4,09	6,0	998,51	-7,19	-4,09	16,00	-1,81	0,0	0,00	0,0
2010-02-27 15:30	351	25	82	0,0	16,63	-4,19	6,6	998,51	-7,28	-4,19	16,00	-1,91	1,8	0,60	0,6
2010-02-27 16:00	351	25	83	0,0	16,73	-4,29	6,6	998,51	-7,22	-4,29	16,10	-1,94	0,0	0,60	0,6
2010-02-27 16:30	351	25	84	0,0	16,73	-4,69	6,6	998,51	-7,45	-4,69	16,10	-2,26	0,0	0,00	0,6
2010-02-27 17:00	351	25	85	0,0	16,73	-5,19	6,6	998,51	-7,78	-5,19	16,10	-2,69	0,0	0,00	0,6
2010-02-27 17:30	351	25	89	0,0	16,73	-5,29	6,6	998,51	-7,26	-5,29	16,10	-2,48	0,0	0,00	0,6
2010-02-27 18:00	351	25	91	0,0	16,73	-5,49	6,6	998,51	-7,16	-5,49	16,10	-2,52	0,0	0,00	0,6
2010-02-27 18:30	351	25	91	0,0	16,63	-5,79	6,6	997,50	-7,46	-5,79	16,00	-2,82	0,0	0,00	0,6
2010-02-27 19:00	351	25	92	0,0	16,63	-6,09	6,6	997,50	-7,61	-6,09	16,00	-3,04	0,0	0,00	0,6
2010-02-27 19:30	351	25	93	0,0	16,63	-6,39	6,6	997,50	-7,76	-6,39	16,00	-3,26	0,0	0,00	0,6
2010-02-27 20:00	351	25	93	0,0	16,63	-6,79	6,6	997,50	-8,16	-6,79	16,00	-3,66	0,0	0,00	0,6
2010-02-27 20:30	11	25	94	0,0	16,63	-6,89	6,6	997,50	-8,11	-6,89	16,00	-3,67	1,6	0,00	0,6
2010-02-27 21:00	4	25	95	0,0	16,63	-6,99	6,6	997,50	-8,07	-6,99	16,00	-3,69	2,0	0,00	0,6
2010-02-27 21:30	3	25	96	0,0	16,63	-6,99	6,6	997,50	-7,93	-6,99	16,00	-3,61	0,0	0,00	0,6
2010-02-27 22:00	4	25	97	0,0	16,63	-6,79	6,6	997,50	-7,59	-6,79	16,00	-3,32	1,2	0,00	0,6
2010-02-27 22:30	158	25	97	0,0	16,63	-7,09	6,6	997,50	-7,89	-7,09	16,00	-3,62	1,4	0,00	0,6
2010-02-27 23:00	1	25	96	0,0	16,63	-7,39	6,6	996,50	-8,33	-7,39	16,00	-4,01	1,8	0,00	0,6
2010-02-27 23:30	44	25	97	0,0	16,63	-7,59	6,6	996,50	-8,39	-7,59	16,00	-4,12	1,4	0,00	0,6
2010-02-28 00:00	356	25	99	0,0	16,63	-7,39	6,6	996,50	-7,92	-7,39	16,00	-3,75	2,0	0,00	0,0
2010-02-28 00:30	130	25	95	0,0	16,73	-7,39	6,6	996,50	-8,47	-7,39	16,10	-4,09	2,0	0,00	0,0
2010-02-28 01:00	257	25	93	0,0	16,83	-7,49	6,6	996,50	-8,85	-7,49	16,20	-4,36	2,4	0,00	0,0
2010-02-28 01:30	290	25	92	0,0	16,93	-7,59	6,6	996,50	-9,09	-7,59	16,30	-4,54	3,1	0,00	0,0

Datum	Vindrikt °	Fukt inne Rh%	Fukt ute Rh%	Vindhast m/s	Temp in °C	Temp ute °C	Nb. Mån mm	Tryck Mbar	Daggp °C	Kyleffekt °C	Vix inne °C	Vix ute °C	Vindby m/s	Korr lufttryck	Nederb./dygn mm
2010-02-28 02:00	25	25	92	1,2	17,03	-7,69	6,6	995,50	-9,19	-7,69	16,40	-4,64	3,0	0,00	0,0
2010-02-28 02:30	346	25	93	0,0	17,03	-7,79	6,6	995,50	-9,14	-7,79	16,40	-4,66	3,5	0,00	0,0
2010-02-28 03:00	131	25	93	0,0	17,13	-7,89	6,6	995,50	-9,24	-7,89	16,50	-4,76	2,6	0,00	0,0
2010-02-28 03:30	8	25	95	0,0	17,13	-7,99	6,6	995,50	-9,06	-7,99	16,50	-4,69	2,0	0,00	0,0
2010-02-28 04:00	356	25	95	0,0	17,13	-7,99	6,6	995,50	-9,06	-7,99	16,50	-4,69	2,4	0,00	0,0
2010-02-28 04:30	69	25	95	0,0	17,13	-8,09	6,6	995,50	-9,16	-8,09	16,50	-4,79	3,0	0,00	0,0
2010-02-28 05:00	23	25	95	1,6	17,13	-8,19	6,6	994,50	-9,26	-8,19	16,50	-4,89	3,7	0,00	0,0
2010-02-28 05:30	2	25	95	0,0	17,13	-8,29	6,6	994,50	-9,36	-8,29	16,50	-4,99	3,1	0,00	0,0
2010-02-28 06:00	20	25	95	1,4	17,13	-8,39	6,6	994,50	-9,46	-8,39	16,50	-5,09	3,7	0,00	0,0
2010-02-28 06:30	6	25	95	1,4	17,13	-8,39	6,6	994,50	-9,46	-8,39	16,50	-5,09	2,0	0,00	0,0
2010-02-28 07:00	11	25	95	2,0	17,13	-8,39	6,6	994,50	-9,46	-8,39	16,50	-5,09	2,8	0,00	0,0
2010-02-28 07:30	4	25	95	0,0	17,13	-8,39	6,6	994,50	-9,46	-8,39	16,50	-5,09	2,4	0,00	0,0
2010-02-28 08:00	9	25	94	1,2	17,23	-8,19	6,6	994,50	-9,40	-8,19	16,60	-4,97	2,8	0,00	0,0
2010-02-28 08:30	7	25	94	0,0	17,33	-8,19	6,6	993,50	-9,40	-8,19	16,70	-4,97	3,0	0,00	0,0
2010-02-28 09:00	188	25	93	0,0	17,43	-8,09	6,6	993,50	-9,44	-8,09	16,80	-4,96	2,8	0,00	0,0
2010-02-28 09:30	2	25	92	1,2	17,33	-7,99	6,6	993,50	-9,48	-7,99	16,70	-4,94	2,4	0,00	0,0
2010-02-28 10:00	207	25	92	0,0	17,23	-7,89	6,6	993,50	-9,39	-7,89	16,60	-4,84	2,6	0,00	0,0
2010-02-28 10:30	222	25	90	0,0	17,03	-7,69	6,6	993,50	-9,48	-7,69	16,40	-4,80	2,0	0,00	0,0
2010-02-28 11:00	37	25	88	0,0	16,93	-7,49	6,6	993,50	-9,58	-7,49	16,30	-4,76	2,4	0,00	0,0
2010-02-28 11:30	221	25	88	0,0	17,03	-7,39	6,6	993,50	-9,48	-7,39	16,40	-4,66	2,6	0,00	0,0
2010-02-28 12:00	246	25	87	0,0	17,23	-6,99	6,6	993,50	-9,24	-6,99	16,60	-4,34	2,0	0,00	0,0
2010-02-28 12:30	275	26	85	0,0	17,33	-6,59	6,6	993,50	-9,15	-6,59	16,73	-4,09	1,6	0,00	0,0
2010-02-28 13:00	159	25	84	0,0	17,23	-6,39	6,6	993,50	-9,11	-6,39	16,60	-3,97	2,6	0,00	0,0
2010-02-28 13:30	8	25	85	2,4	17,13	-6,49	6,6	993,50	-9,05	-6,65	16,50	-3,99	2,4	0,00	0,0
2010-02-28 14:00	255	25	85	0,0	16,93	-6,29	6,6	993,50	-8,86	-6,29	16,30	-3,79	2,6	0,00	0,0
2010-02-28 14:30	171	25	86	0,0	16,83	-6,09	6,6	992,50	-8,51	-6,09	16,20	-3,51	2,4	0,00	0,0
2010-02-28 15:00	100	25	84	0,0	16,73	-5,99	6,6	992,50	-8,72	-5,99	16,10	-3,56	2,2	0,00	0,0
2010-02-28 15:30	94	25	87	0,0	16,83	-6,29	6,6	992,50	-8,55	-6,29	16,20	-3,64	1,8	0,00	0,0
2010-02-28 16:00	99	25	86	0,0	16,93	-6,29	6,6	992,50	-8,70	-6,29	16,30	-3,71	1,6	0,00	0,0
2010-02-28 16:30	92	26	89	0,0	17,03	-6,39	6,6	992,50	-8,34	-6,39	16,43	-3,58	2,2	0,00	0,0
2010-02-28 17:00	102	26	88	0,0	17,23	-6,39	6,6	992,50	-8,49	-6,39	16,63	-3,66	1,2	0,00	0,0
2010-02-28 17:30	23	26	92	0,0	17,23	-6,89	6,6	992,50	-8,40	-6,89	16,63	-3,84	1,2	0,00	0,0
2010-02-28 18:00	23	26	93	0,0	17,13	-6,89	6,6	992,50	-8,25	-6,89	16,53	-3,76	0,0	0,00	0,0
2010-02-28 18:30	24	25	93	0,0	17,03	-7,09	6,6	992,50	-8,45	-7,09	16,40	-3,96	0,0	0,00	0,0
2010-02-28 19:00	24	25	94	0,0	17,03	-7,09	6,6	992,50	-8,31	-7,09	16,40	-3,87	0,0	0,00	0,0
2010-02-28 19:30	18	25	95	0,0	16,93	-7,19	6,6	992,50	-8,27	-7,19	16,30	-3,89	0,0	0,00	0,0
2010-02-28 20:00	9	25	96	0,0	16,83	-7,19	6,6	992,50	-8,13	-7,19	16,20	-3,81	1,8	0,00	0,0
2010-02-28 20:30	9	25	95	0,0	16,83	-7,29	6,6	993,50	-8,37	-7,29	16,20	-3,99	1,6	0,00	0,0
2010-02-28 21:00	351	25	94	0,0	16,83	-7,49	6,6	993,50	-8,71	-7,49	16,20	-4,27	1,4	0,00	0,0
2010-02-28 21:30	17	25	94	1,2	16,83	-7,69	6,6	993,50	-8,90	-7,69	16,20	-4,47	1,6	0,00	0,0
2010-02-28 22:00	8	25	95	1,4	16,83	-7,79	6,6	993,50	-8,86	-7,79	16,20	-4,49	2,0	0,00	0,0
2010-02-28 22:30	12	25	94	0,0	16,83	-8,09	6,6	993,50	-9,30	-8,09	16,20	-4,87	1,8	0,00	0,0
2010-02-28 23:00	356	26	95	0,0	16,83	-8,19	6,6	993,50	-9,26	-8,19	16,23	-4,89	1,6	0,00	0,0
2010-02-28 23:30	3	26	95	1,6	16,83	-8,29	6,6	993,50	-9,36	-8,29	16,23	-4,99	2,4	0,00	0,0
2010-03-01 00:00	8	26	95	1,2	16,93	-8,49	6,6	993,50	-9,56	-8,49	16,33	-5,19	2,4	0,00	0,0
Medelvärde Månad	153	26	93	0,5	16,98	-11,76		1007,20	-12,79	-12,08	16,37	-9,18	1,7		0,0
Min	0	24	79	0,0	15,73	-29,91		992,50	-31,99	-31,02	15,10	-27,54	0,0		0,0
Max	356	26	100	7,9	18,73	-0,29	6,6	1025,52	-2,13	-0,29	18,14	2,37	10,4		