

Medeltemperaturer / Max / Min

● Kyleff med °C ● Dygns med °C ▲ Temp Max ▲ Temp Min — Temperatur

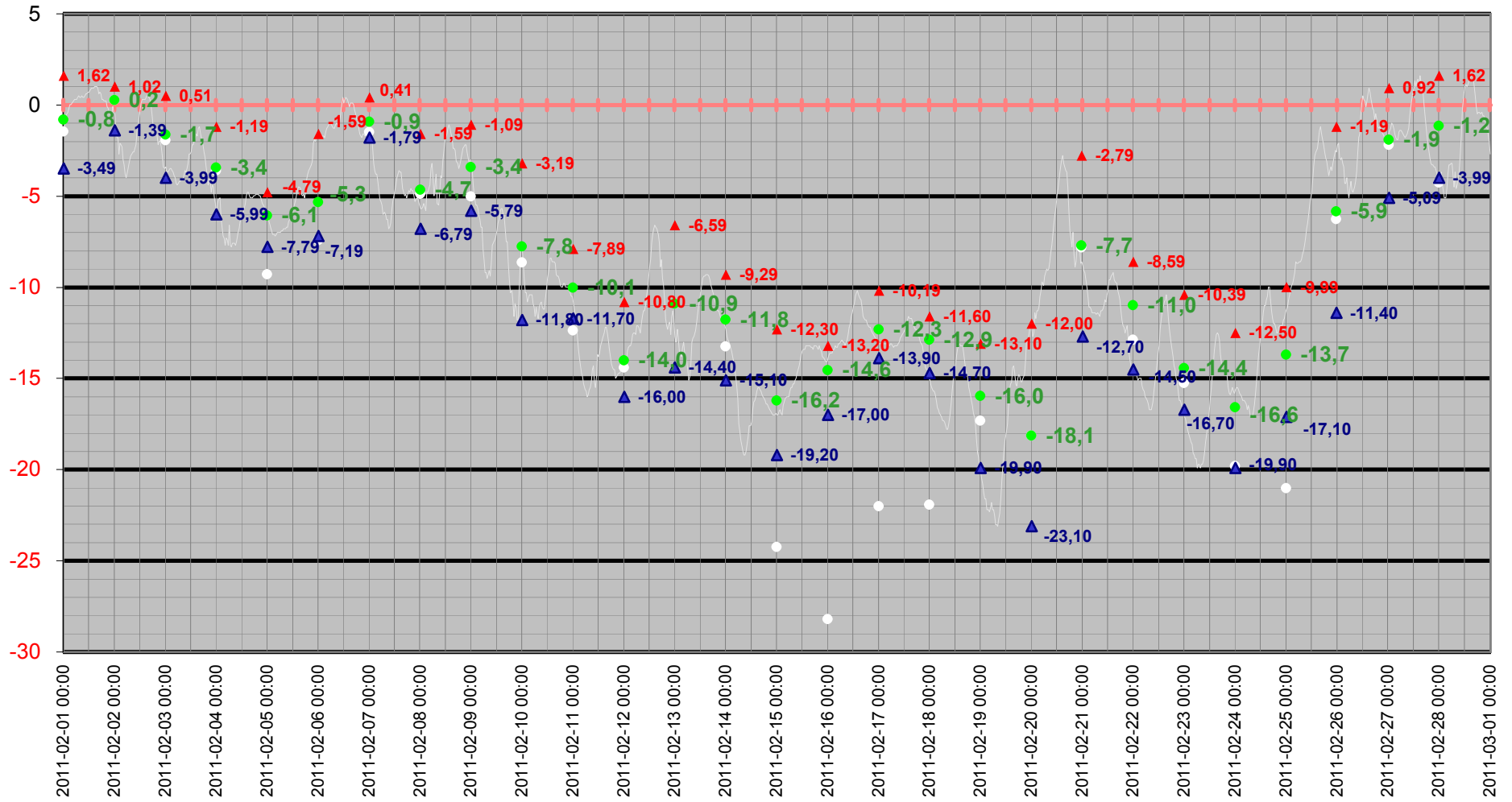

Medeltemperatur

□ Kyleff med °C ● Dygns med °C — Temperatur °C — Kyleffekt °C

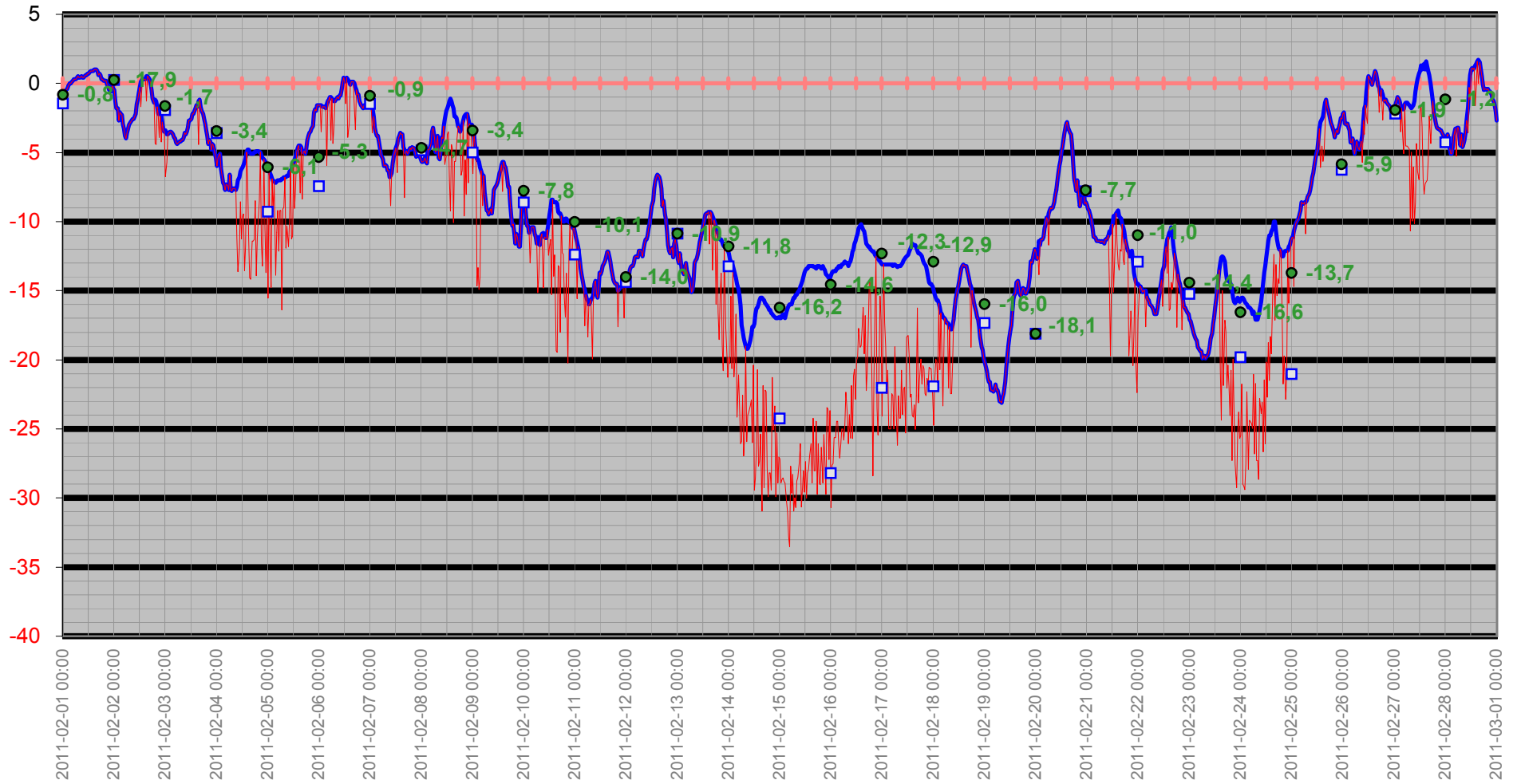

Temperatur/Vindby

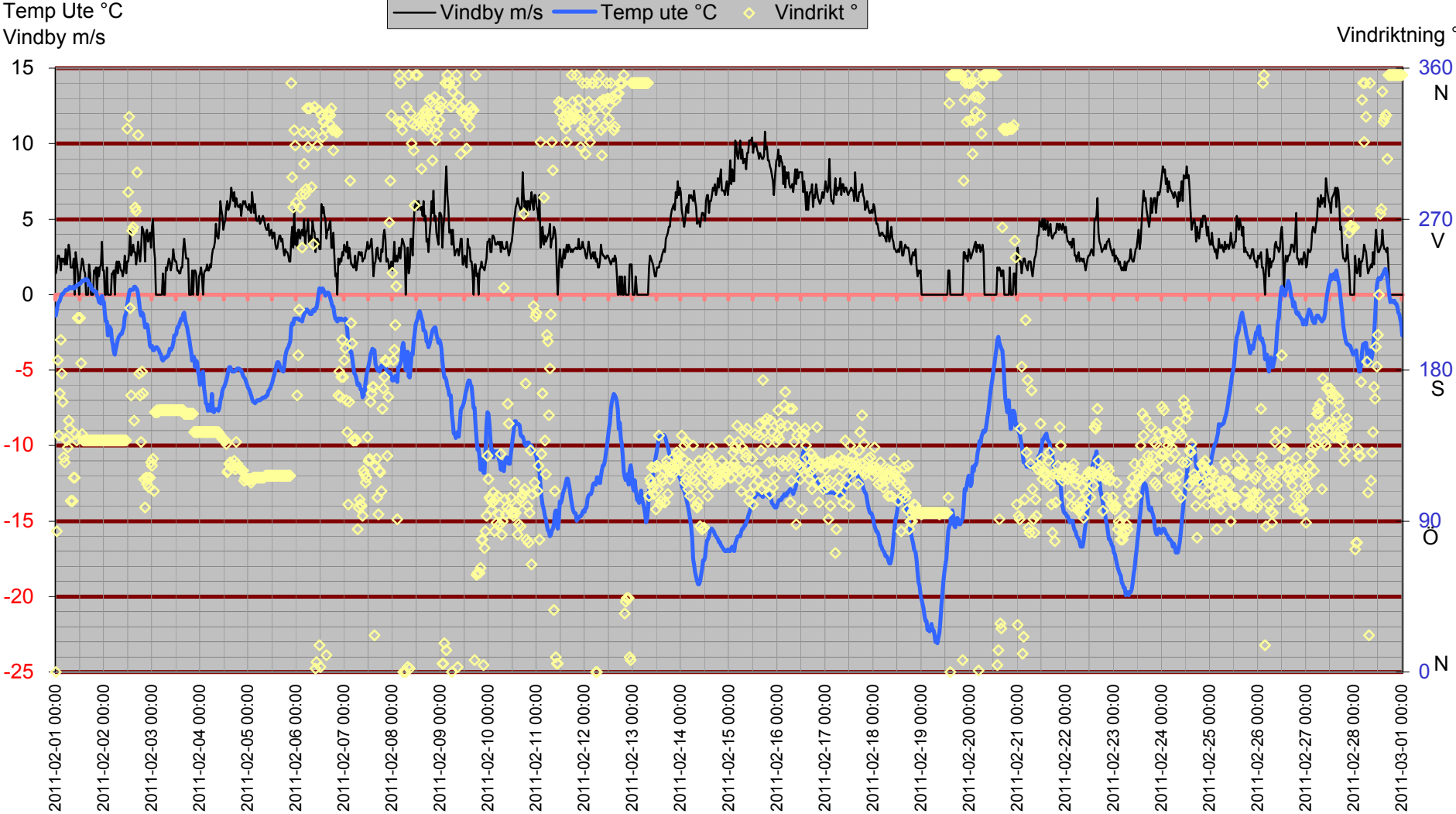

Inne

Temp inne °C

Vindby m/s

Temp in °C — Vindby m/s — Temp ute °C — Fukt inne Rh%

Rh % inne

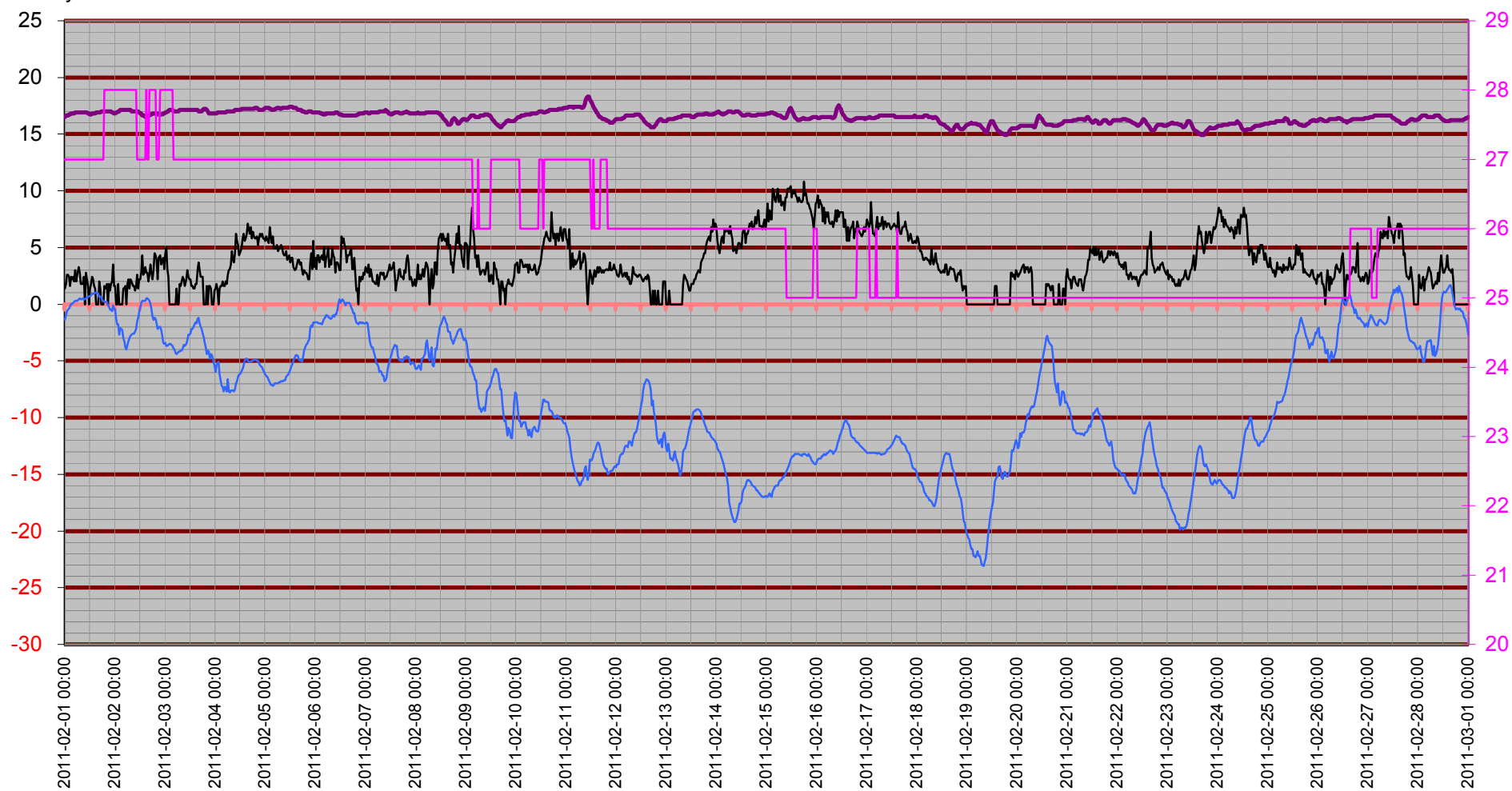

Temperatur inne

Temp in °C

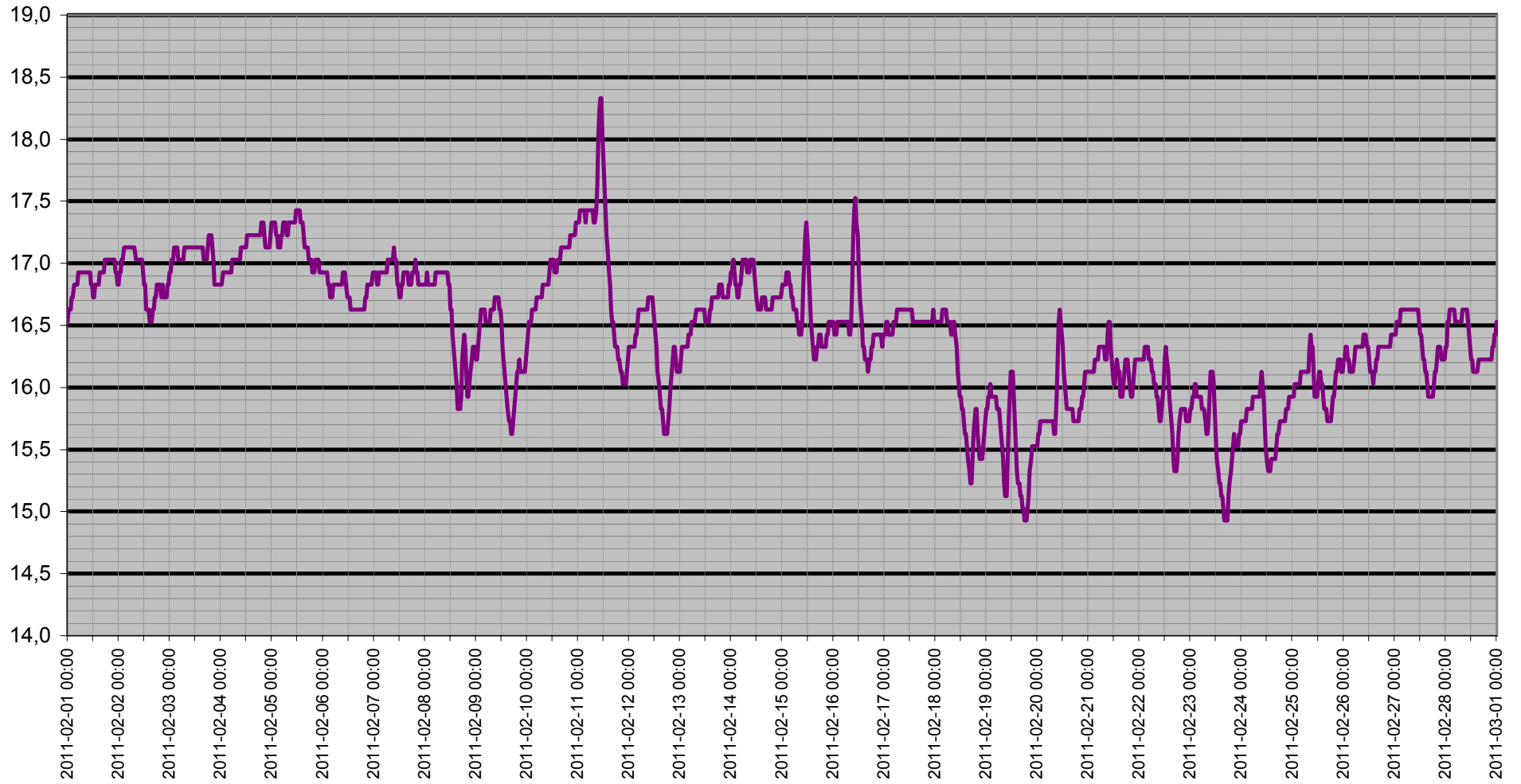

Dagpunkt/Temperatur

Vindhast m/s Daggp °C Temp ute °C Fukt ute Rh%

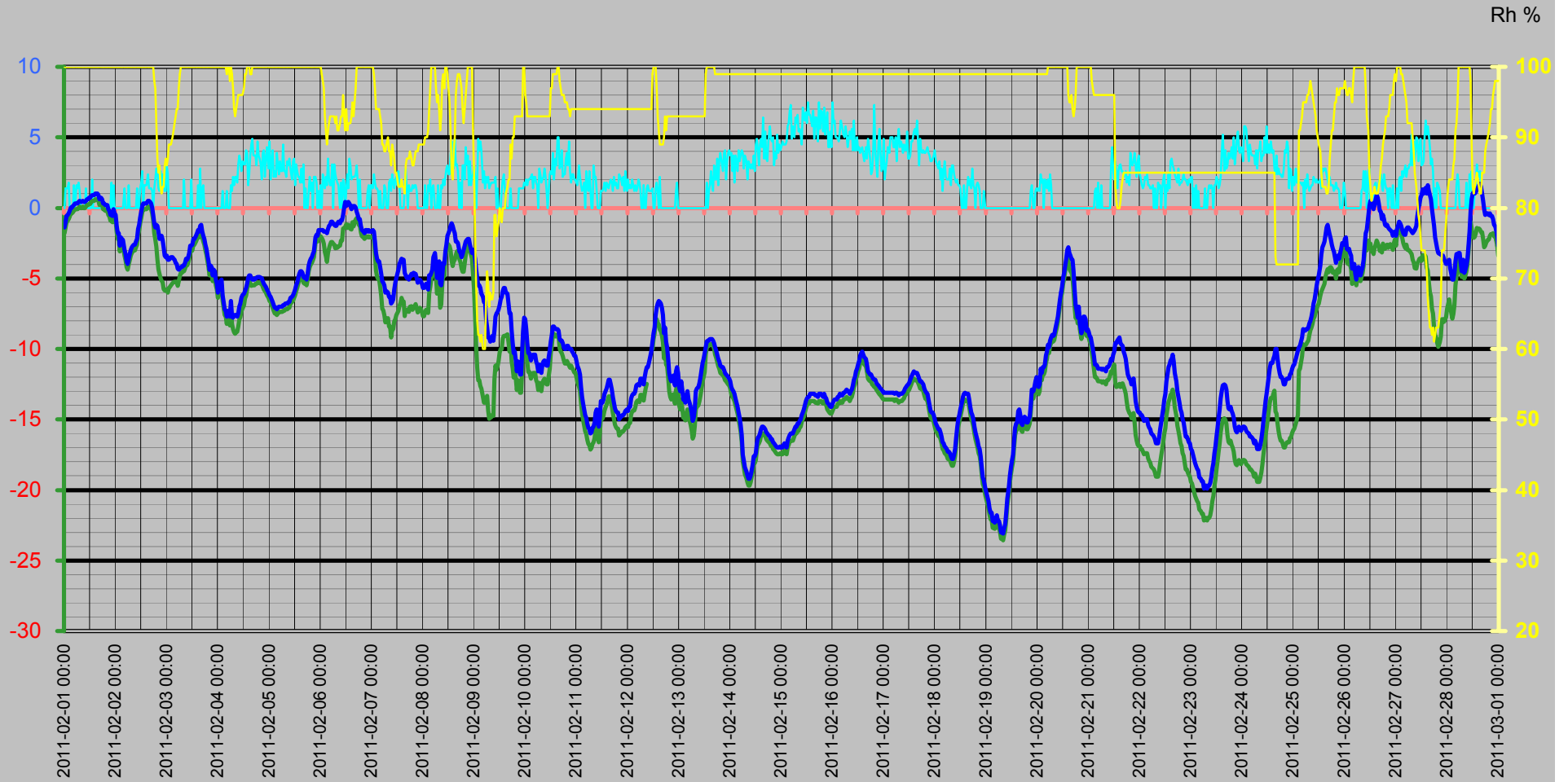

Vinddata

Vindhastighet m/s
Vindby m/s

Vindhast m/s — Vindby m/s ◊ Vindrikt ° — Fukt ute Rh%

Vindriktning °
Rh %

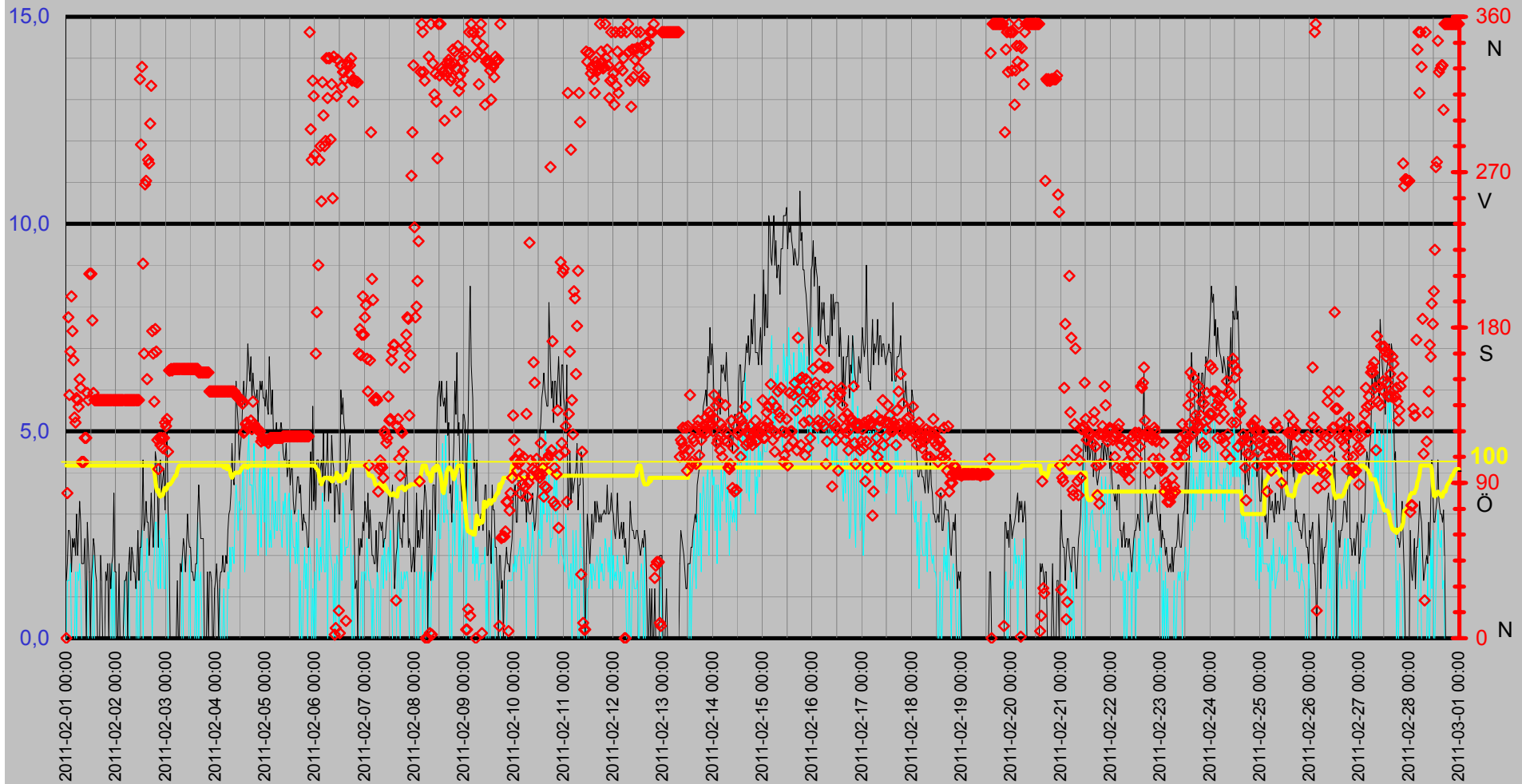

Luftfukt Kyleffekt Temp Vind Medeltemperatur

Temp °C
Vind m/s

● Dygns med °C Vindhast m/s Kyleffekt °C Temp ute °C Fukt ute Rh%

Rh %

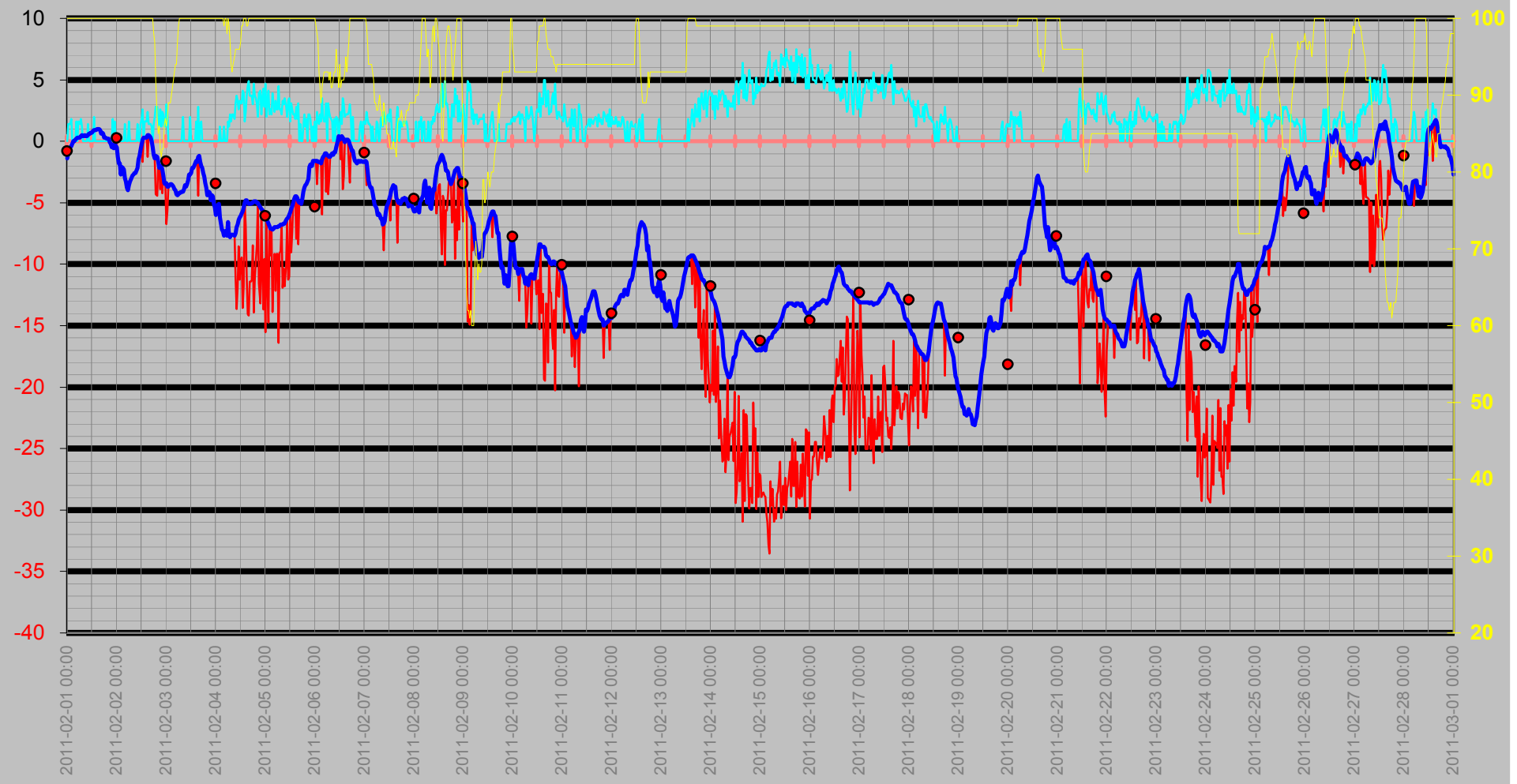

Nederbörd

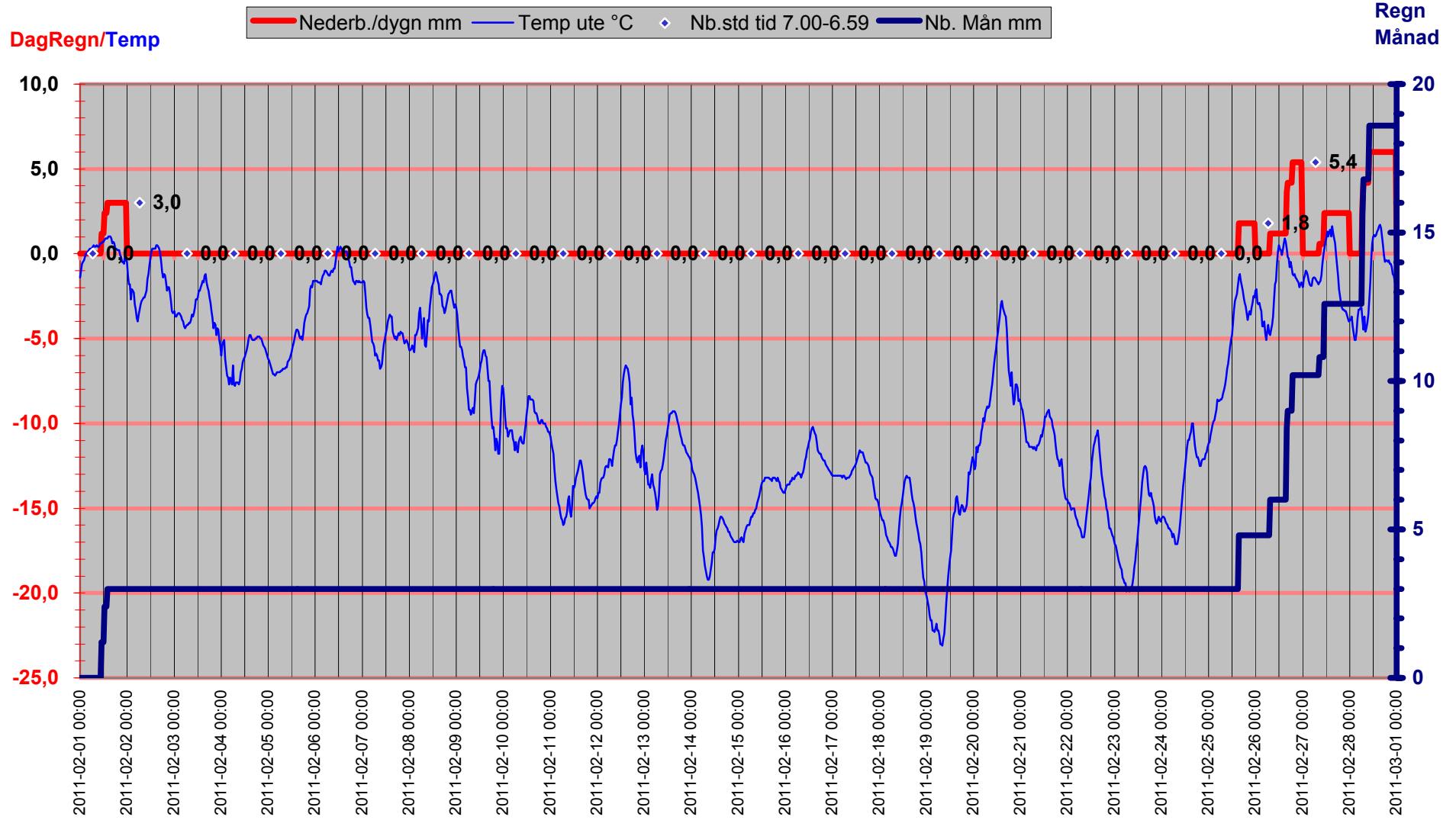

Luftryck/Nederbörd

◆ Luftryck mbar ▬ Nederb./dygn mm Δ Nb.std tid 7.00-6.59

Luftryck

Nederbör

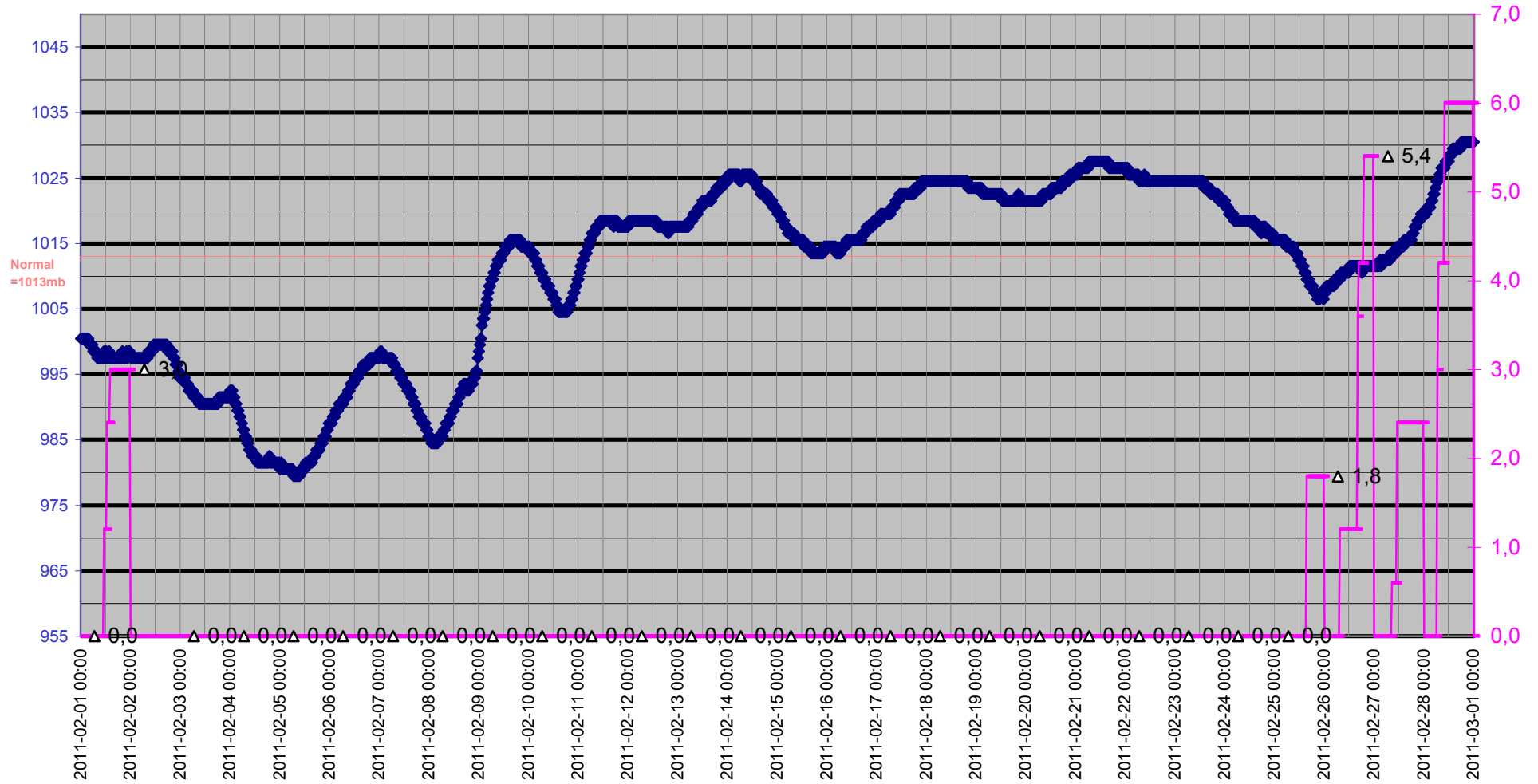

Grund

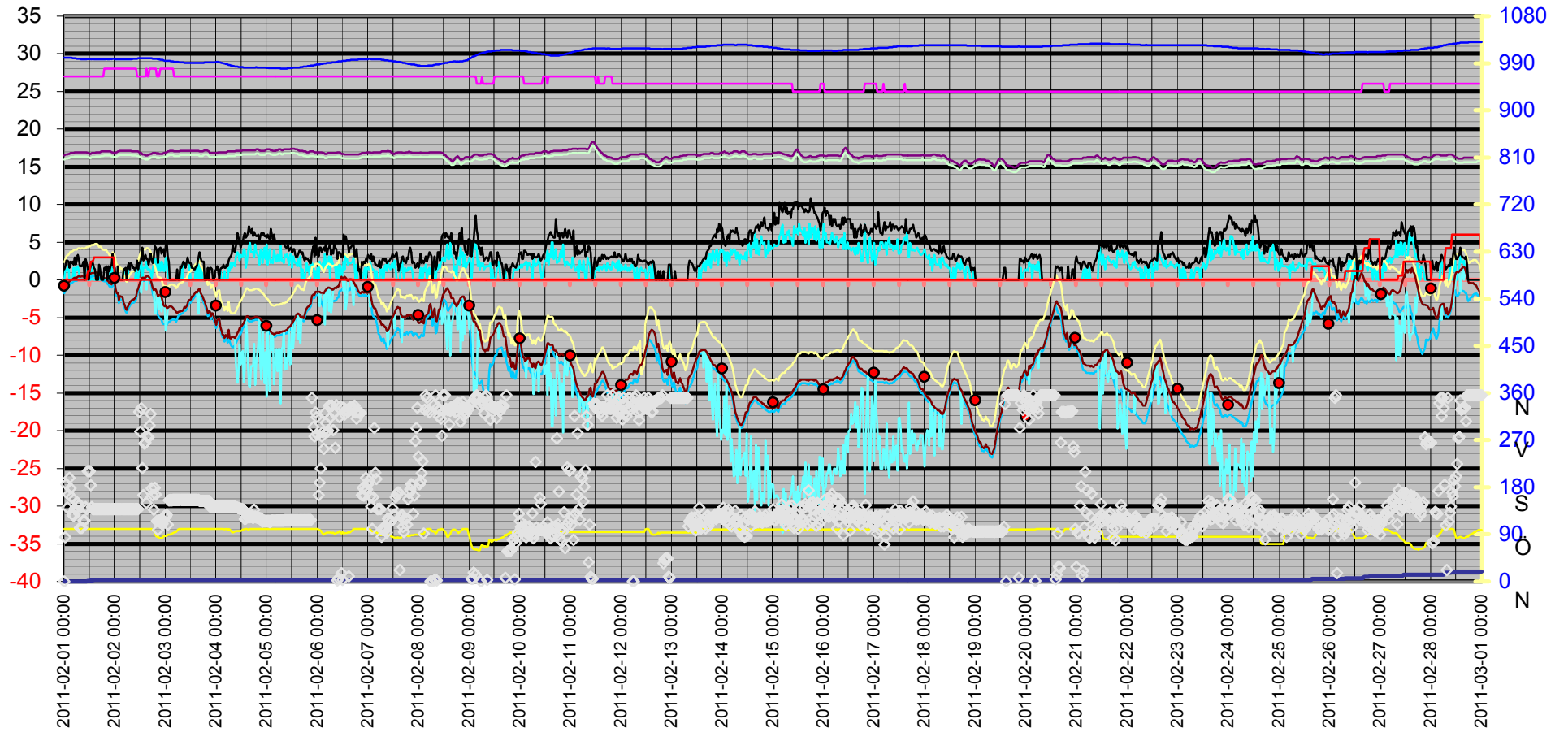
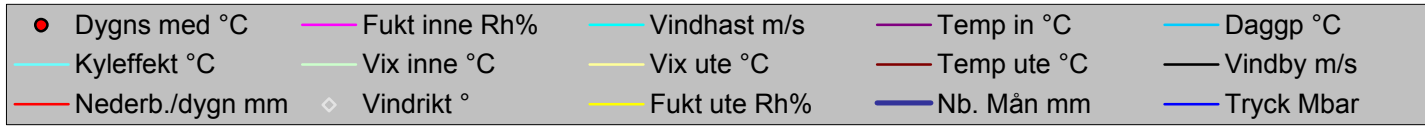

Datum	Vindrikt °	Fukt inne Rh%	Fukt ute Rh%	Vindhast m/s	Temp in °C	Temp ute °C	Nb. Mån mm	Tryck Mbar	Daggp °C	Kyleffekt °C	Vix inne °C	Vix ute °C	Vindby m/s	Korr lufttryck	Nederb./dygn mm
2011-02-01 00:00	0	27	100	0,0	16,53	-1,39	0,0	1000,51	-1,80	-1,39	15,97	2,34	1,4	0,00	0,0
2011-02-01 00:30	84	27	100	1,4	16,63	-0,99	0,0	1000,51	-1,40	-0,99	16,07	2,74	1,8	0,00	0,0
2011-02-01 01:00	186	27	100	1,4	16,63	-0,59	0,0	1000,51	-1,00	-0,59	16,07	3,14	2,6	0,00	0,0
2011-02-01 01:30	141	27	100	1,4	16,63	-0,49	0,0	1000,51	-0,90	-0,49	16,07	3,24	2,6	0,00	0,0
2011-02-01 02:00	166	27	100	1,8	16,73	-0,39	0,0	1000,51	-0,80	-0,39	16,17	3,34	2,4	0,00	0,0
2011-02-01 02:30	198	27	100	0,0	16,73	-0,19	0,0	1000,51	-0,60	-0,19	16,17	3,54	1,6	0,00	0,0
2011-02-01 03:00	178	27	100	0,0	16,83	0,01	0,0	1000,51	-0,41	0,01	16,27	3,74	2,4	0,00	0,0
2011-02-01 03:30	161	27	100	0,0	16,83	0,01	0,0	1000,51	-0,41	0,01	16,27	3,74	2,2	0,00	0,0
2011-02-01 04:00	128	27	100	0,0	16,83	0,11	0,0	999,51	-0,31	0,11	16,27	3,84	2,4	0,00	0,0
2011-02-01 04:30	125	27	100	1,6	16,83	0,21	0,0	999,51	-0,21	0,21	16,27	3,94	2,0	0,00	0,0
2011-02-01 05:00	139	27	100	0,0	16,93	0,31	0,0	999,51	-0,11	0,31	16,37	4,04	3,0	0,00	0,0
2011-02-01 05:30	138	27	100	1,6	16,93	0,31	0,0	999,51	-0,11	0,31	16,37	4,04	2,0	0,00	0,0
2011-02-01 06:00	134	27	100	1,4	16,93	0,31	0,0	998,51	-0,11	0,31	16,37	4,04	2,6	0,00	0,0
2011-02-01 06:30	150	27	100	1,8	16,93	0,41	0,0	998,51	-0,01	0,41	16,37	4,14	3,3	0,00	0,0
2011-02-01 07:00	145	27	100	1,2	16,93	0,51	0,0	998,51	0,09	0,51	16,37	4,24	2,8	0,00	0,0
2011-02-01 07:30	102	27	100	0,0	16,93	0,41	0,0	998,51	-0,01	0,41	16,37	4,14	1,8	0,00	0,0
2011-02-01 08:00	102	27	100	0,0	16,93	0,41	0,0	997,50	-0,01	0,41	16,37	4,14	1,8	0,00	0,0
2011-02-01 08:30	102	27	100	0,0	16,93	0,51	0,0	997,50	0,09	0,51	16,37	4,24	1,8	0,00	0,0
2011-02-01 09:00	116	27	100	0,0	16,93	0,41	0,0	997,50	-0,01	0,41	16,37	4,14	2,4	0,00	0,0
2011-02-01 09:30	116	27	100	0,0	16,93	0,41	0,0	997,50	-0,01	0,41	16,37	4,14	0,0	0,00	0,0
2011-02-01 10:00	142	27	100	1,4	16,93	0,51	0,0	997,50	0,09	0,51	16,37	4,24	2,8	0,00	0,0
2011-02-01 10:30	138	27	100	0,0	16,93	0,61	0,0	997,50	0,19	0,61	16,37	4,34	2,2	0,00	0,0
2011-02-01 11:00	211	27	100	0,0	16,83	0,61	1,2	998,51	0,19	0,61	16,27	4,34	1,6	1,20	1,2
2011-02-01 11:30	211	27	100	0,0	16,83	0,72	1,2	997,50	0,29	0,72	16,27	4,44	0,0	1,20	1,2
2011-02-01 12:00	211	27	100	0,0	16,73	0,72	1,2	998,51	0,29	0,72	16,17	4,44	1,4	0,00	1,2
2011-02-01 12:30	184	27	100	0,0	16,73	0,82	2,4	997,50	0,39	0,82	16,17	4,54	1,8	1,20	2,4
2011-02-01 13:00	142	27	100	2,0	16,83	0,92	2,4	997,50	0,49	0,92	16,27	4,64	2,4	1,20	2,4
2011-02-01 13:30	138	27	100	0,0	16,83	0,92	2,4	998,51	0,49	0,92	16,27	4,64	2,2	0,00	2,4
2011-02-01 14:00	138	27	100	0,0	16,83	0,92	3,0	997,50	0,49	0,92	16,27	4,64	1,6	0,60	3,0
2011-02-01 14:30	138	27	100	0,0	16,83	1,02	3,0	997,50	0,59	1,02	16,27	4,75	1,4	0,60	3,0
2011-02-01 15:00	138	27	100	0,0	16,93	1,02	3,0	997,50	0,59	1,02	16,37	4,75	0,0	0,00	3,0
2011-02-01 15:30	138	27	100	0,0	16,93	1,02	3,0	997,50	0,59	1,02	16,37	4,75	0,0	0,00	3,0
2011-02-01 16:00	138	27	100	0,0	16,93	0,92	3,0	997,50	0,49	0,92	16,37	4,64	0,0	0,00	3,0
2011-02-01 16:30	138	27	100	0,0	16,93	0,61	3,0	997,50	0,19	0,61	16,37	4,34	2,0	0,00	3,0
2011-02-01 17:00	138	27	100	0,0	16,93	0,72	3,0	997,50	0,29	0,72	16,37	4,44	1,4	0,00	3,0
2011-02-01 17:30	138	27	100	0,0	17,03	0,61	3,0	997,50	0,19	0,61	16,47	4,34	0,0	0,00	3,0
2011-02-01 18:00	138	27	100	0,0	17,03	0,31	3,0	997,50	-0,11	0,31	16,47	4,04	0,0	0,00	3,0
2011-02-01 18:30	138	27	100	0,0	17,03	0,31	3,0	997,50	-0,11	0,31	16,47	4,04	0,0	0,00	3,0
2011-02-01 19:00	138	28	100	0,0	17,03	0,21	3,0	997,50	-0,21	0,21	16,50	3,94	1,6	0,00	3,0
2011-02-01 19:30	138	28	100	0,0	17,03	0,21	3,0	997,50	-0,21	0,21	16,50	3,94	1,4	0,00	3,0
2011-02-01 20:00	138	28	100	0,0	17,03	0,21	3,0	998,51	-0,21	0,21	16,50	3,94	1,8	0,00	3,0
2011-02-01 20:30	138	28	100	0,0	17,03	-0,09	3,0	997,50	-0,51	-0,09	16,50	3,64	0,0	0,00	3,0
2011-02-01 21:00	138	28	100	0,0	17,03	-0,19	3,0	997,50	-0,60	-0,19	16,50	3,54	1,8	0,00	3,0
2011-02-01 21:30	138	28	100	0,0	17,03	-0,49	3,0	997,50	-0,90	-0,49	16,50	3,24	1,2	0,00	3,0
2011-02-01 22:00	138	28	100	1,8	17,03	-0,49	3,0	998,51	-0,90	-0,49	16,50	3,24	1,8	0,00	3,0
2011-02-01 22:30	138	28	100	0,0	16,93	-0,59	3,0	997,50	-1,00	-0,59	16,40	3,14	2,0	0,00	3,0
2011-02-01 23:00	138	28	100	1,6	16,93	-0,09	3,0	998,51	-0,51	-0,09	16,40	3,64	3,5	0,00	3,0
2011-02-01 23:30	138	28	100	0,0	16,83	-0,39	3,0	998,51	-0,80	-0,39	16,30	3,34	1,6	0,00	3,0
2011-02-02 00:00	138	28	100	0,0	16,83	-0,49	3,0	997,50	-0,90	-0,49	16,30	3,24	1,6	0,00	0,0
2011-02-02 00:30	138	28	100	0,0	16,93	-1,29	3,0	997,50	-1,70	-1,29	16,40	2,44	0,0	0,00	0,0

Datum	Vindrikt °	Fukt inne Rh%	Fukt ute Rh%	Vindhast m/s	Temp in °C	Temp ute °C	Nb. Mån mm	Tryck Mbar	Dagggp °C	Kyleffekt °C	Vix inne °C	Vix ute °C	Vindby m/s	Korr lufttryck	Nederb./dygn mm
2011-02-02 01:00	138	28	100	0,0	16,93	-1,79	3,0	997,50	-2,20	-1,79	16,40	1,94	0,0	0,00	0,0
2011-02-02 01:30	138	28	100	0,0	17,03	-1,79	3,0	997,50	-2,20	-1,79	16,50	1,94	1,8	0,00	0,0
2011-02-02 02:00	138	28	100	0,0	17,03	-2,69	3,0	997,50	-3,10	-2,69	16,50	1,04	0,0	0,00	0,0
2011-02-02 02:30	138	28	100	0,0	17,13	-2,09	3,0	997,50	-2,50	-2,09	16,60	1,64	0,0	0,00	0,0
2011-02-02 03:00	138	28	100	0,0	17,13	-2,19	3,0	997,50	-2,60	-2,19	16,60	1,54	0,0	0,00	0,0
2011-02-02 03:30	138	28	100	0,0	17,13	-2,29	3,0	997,50	-2,70	-2,29	16,60	1,44	0,0	0,00	0,0
2011-02-02 04:00	138	28	100	1,4	17,13	-2,99	3,0	997,50	-3,40	-2,99	16,60	0,74	1,4	0,00	0,0
2011-02-02 04:30	138	28	100	0,0	17,13	-3,29	3,0	997,50	-3,70	-3,29	16,60	0,44	1,4	0,00	0,0
2011-02-02 05:00	138	28	100	0,0	17,13	-3,79	3,0	997,50	-4,20	-3,79	16,60	-0,06	1,6	0,00	0,0
2011-02-02 05:30	138	28	100	0,0	17,13	-3,99	3,0	997,50	-4,40	-3,99	16,60	-0,26	0,0	0,00	0,0
2011-02-02 06:00	138	28	100	1,6	17,13	-3,59	3,0	997,50	-4,00	-3,59	16,60	0,14	1,8	0,00	0,0
2011-02-02 06:30	138	28	100	0,0	17,13	-3,29	3,0	997,50	-3,70	-3,29	16,60	0,44	2,2	0,00	0,0
2011-02-02 07:00	138	28	100	0,0	17,13	-2,99	3,0	997,50	-3,40	-2,99	16,60	0,74	1,4	0,00	0,0
2011-02-02 07:30	138	28	100	0,0	17,13	-2,79	3,0	997,50	-3,20	-2,79	16,60	0,94	2,2	0,00	0,0
2011-02-02 08:00	138	28	100	0,0	17,03	-2,69	3,0	997,50	-3,10	-2,69	16,50	1,04	2,0	0,00	0,0
2011-02-02 08:30	138	28	100	0,0	17,03	-2,59	3,0	998,51	-3,00	-2,59	16,50	1,14	1,6	0,00	0,0
2011-02-02 09:00	138	28	100	0,0	17,03	-2,59	3,0	998,51	-3,00	-2,59	16,50	1,14	1,6	0,00	0,0
2011-02-02 09:30	138	28	100	0,0	17,03	-2,39	3,0	998,51	-2,80	-2,39	16,50	1,34	1,2	0,00	0,0
2011-02-02 10:00	138	28	100	1,4	17,03	-2,19	3,0	998,51	-2,60	-2,19	16,50	1,54	1,6	0,00	0,0
2011-02-02 10:30	138	27	100	0,0	17,03	-1,49	3,0	998,51	-1,90	-1,49	16,47	2,24	2,6	0,00	0,0
2011-02-02 11:00	138	27	100	0,0	17,03	-1,19	3,0	999,51	-1,60	-1,19	16,47	2,54	1,4	0,00	0,0
2011-02-02 11:30	324	27	100	1,4	16,93	-0,69	3,0	999,51	-1,10	-0,69	16,37	3,04	2,2	0,00	0,0
2011-02-02 12:00	286	27	100	1,8	16,83	-0,29	3,0	999,51	-0,70	-0,29	16,27	3,44	2,2	0,00	0,0
2011-02-02 12:30	331	27	100	2,6	16,83	0,11	3,0	999,51	-0,31	-1,69	16,27	3,84	2,8	0,00	0,0
2011-02-02 13:00	217	27	100	0,0	16,63	0,31	3,0	999,51	-0,11	0,31	16,07	4,04	4,3	0,00	0,0
2011-02-02 13:30	165	27	100	1,6	16,63	0,31	3,0	999,51	-0,11	0,31	16,07	4,04	2,6	0,00	0,0
2011-02-02 14:00	263	27	100	1,6	16,63	0,31	3,0	999,51	-0,11	0,31	16,07	4,04	2,8	0,00	0,0
2011-02-02 14:30	265	27	100	1,6	16,53	0,31	3,0	999,51	-0,11	0,31	15,97	4,04	3,3	0,00	0,0
2011-02-02 15:00	150	28	100	2,4	16,53	0,51	3,0	999,51	0,09	-1,26	16,00	4,24	2,8	0,00	0,0
2011-02-02 15:30	277	27	100	1,4	16,53	0,51	3,0	999,51	0,09	0,51	15,97	4,24	2,8	0,00	0,0
2011-02-02 16:00	275	27	100	1,4	16,63	0,41	3,0	999,51	-0,01	0,41	16,07	4,14	2,0	0,00	0,0
2011-02-02 16:30	298	28	100	1,4	16,63	0,31	3,0	999,51	-0,11	0,31	16,10	4,04	2,6	0,00	0,0
2011-02-02 17:00	320	28	100	1,2	16,73	0,01	3,0	999,51	-0,41	0,01	16,20	3,74	3,5	0,00	0,0
2011-02-02 17:30	178	28	100	0,0	16,73	-0,49	3,0	999,51	-0,90	-0,49	16,20	3,24	2,8	0,00	0,0
2011-02-02 18:00	165	28	98	1,4	16,83	-1,09	3,0	998,51	-1,79	-1,09	16,30	2,47	2,2	0,00	0,0
2011-02-02 18:30	137	28	97	2,0	16,83	-1,39	3,0	998,51	-2,23	-1,39	16,30	2,08	3,0	0,00	0,0
2011-02-02 19:00	179	28	92	2,8	16,83	-1,19	3,0	998,51	-2,77	-4,33	16,30	1,87	4,5	0,00	0,0
2011-02-02 19:30	166	28	87	2,8	16,83	-1,29	3,0	998,51	-3,64	-4,44	16,30	1,37	4,3	0,00	0,0
2011-02-02 20:00	115	27	85	1,4	16,73	-1,69	3,0	998,51	-4,35	-1,69	16,17	0,82	3,9	0,00	0,0
2011-02-02 20:30	98	27	86	1,2	16,83	-2,19	3,0	997,50	-4,68	-2,19	16,27	0,39	2,2	0,00	0,0
2011-02-02 21:00	116	27	83	2,6	16,73	-1,99	3,0	997,50	-4,97	-3,90	16,17	0,36	4,1	0,00	0,0
2011-02-02 21:30	112	28	82	1,2	16,73	-1,99	3,0	996,50	-5,14	-1,99	16,20	0,29	4,3	0,00	0,0
2011-02-02 22:00	116	28	83	2,4	16,73	-2,29	3,0	996,50	-5,27	-4,22	16,20	0,06	3,5	0,00	0,0
2011-02-02 22:30	110	28	83	2,2	16,73	-2,79	3,0	996,50	-5,75	-2,79	16,20	-0,44	3,9	0,00	0,0
2011-02-02 23:00	116	28	86	1,2	16,83	-3,39	3,0	995,50	-5,86	-3,39	16,30	-0,81	4,1	0,00	0,0
2011-02-02 23:30	125	28	87	1,2	16,83	-3,49	3,0	994,50	-5,80	-3,49	16,30	-0,83	3,1	0,00	0,0
2011-02-03 00:00	123	28	86	3,0	16,93	-3,39	3,0	994,50	-5,86	-6,73	16,40	-0,81	4,5	0,00	0,0
2011-02-03 00:30	127	28	87	2,4	16,93	-3,69	3,0	994,50	-6,00	-5,70	16,40	-1,03	5,0	0,00	0,0
2011-02-03 01:00	108	28	89	0,0	17,03	-3,69	3,0	994,50	-5,69	-3,69	16,50	-0,88	3,1	0,00	0,0
2011-02-03 01:30	155	28	89	0,0	17,03	-3,59	3,0	994,50	-5,59	-3,59	16,50	-0,78	2,4	0,00	0,0

Datum	Vindrikt °	Fukt inne Rh%	Fukt ute Rh%	Vindhast m/s	Temp in °C	Temp ute °C	Nb. Mån mm	Tryck Mbar	Daggp °C	Kyleffekt °C	Vix inne °C	Vix ute °C	Vindby m/s	Korr lufttryck	Nederb./dygn mm
2011-02-03 02:00	155	28	89	0,0	17,13	-3,49	3,0	994,50	-5,49	-3,49	16,60	-0,68	0,0	0,00	0,0
2011-02-03 02:30	156	28	90	0,0	17,13	-3,49	3,0	993,50	-5,34	-3,49	16,60	-0,60	0,0	0,00	0,0
2011-02-03 03:00	155	28	91	0,0	17,13	-3,59	3,0	993,50	-5,29	-3,59	16,60	-0,62	0,0	0,00	0,0
2011-02-03 03:30	156	28	92	0,0	17,13	-3,69	3,0	993,50	-5,24	-3,69	16,60	-0,64	0,0	0,00	0,0
2011-02-03 04:00	156	27	93	0,0	17,03	-3,89	3,0	992,50	-5,29	-3,89	16,47	-0,75	0,0	0,00	0,0
2011-02-03 04:30	156	27	94	0,0	17,03	-3,99	3,0	992,50	-5,24	-3,99	16,47	-0,77	0,0	0,00	0,0
2011-02-03 05:00	156	27	94	0,0	17,03	-4,29	3,0	992,50	-5,54	-4,29	16,47	-1,07	0,0	0,00	0,0
2011-02-03 05:30	156	27	97	0,0	17,03	-4,39	3,0	992,50	-5,21	-4,39	16,47	-0,92	1,4	0,00	0,0
2011-02-03 06:00	156	27	99	0,0	17,03	-4,29	3,0	992,50	-4,83	-4,29	16,47	-0,65	0,0	0,00	0,0
2011-02-03 06:30	156	27	100	0,0	17,03	-4,19	3,0	991,50	-4,59	-4,19	16,47	-0,46	0,0	0,00	0,0
2011-02-03 07:00	156	27	100	0,0	17,13	-4,19	3,0	991,50	-4,59	-4,19	16,57	-0,46	1,8	0,00	0,0
2011-02-03 07:30	156	27	100	0,0	17,13	-4,09	3,0	991,50	-4,50	-4,09	16,57	-0,36	1,6	0,00	0,0
2011-02-03 08:00	156	27	100	2,0	17,13	-4,09	3,0	991,50	-4,50	-4,09	16,57	-0,36	2,0	0,00	0,0
2011-02-03 08:30	156	27	100	0,0	17,13	-3,89	3,0	991,50	-4,30	-3,89	16,57	-0,16	2,4	0,00	0,0
2011-02-03 09:00	156	27	100	0,0	17,13	-3,59	3,0	990,50	-4,00	-3,59	16,57	0,14	2,2	0,00	0,0
2011-02-03 09:30	156	27	100	0,0	17,13	-3,69	3,0	990,50	-4,10	-3,69	16,57	0,04	1,6	0,00	0,0
2011-02-03 10:00	156	27	100	0,0	17,13	-3,49	3,0	990,50	-3,90	-3,49	16,57	0,24	2,2	0,00	0,0
2011-02-03 10:30	156	27	100	0,0	17,13	-3,19	3,0	990,50	-3,60	-3,19	16,57	0,54	3,0	0,00	0,0
2011-02-03 11:00	156	27	100	0,0	17,13	-2,69	3,0	990,50	-3,10	-2,69	16,57	1,04	2,4	0,00	0,0
2011-02-03 11:30	156	27	100	2,0	17,13	-2,69	3,0	990,50	-3,10	-2,69	16,57	1,04	2,2	0,00	0,0
2011-02-03 12:00	156	27	100	0,0	17,13	-2,59	3,0	990,50	-3,00	-2,59	16,57	1,14	2,2	0,00	0,0
2011-02-03 12:30	156	27	100	0,0	17,13	-2,19	3,0	990,50	-2,60	-2,19	16,57	1,54	1,6	0,00	0,0
2011-02-03 13:00	156	27	100	0,0	17,13	-2,19	3,0	990,50	-2,60	-2,19	16,57	1,54	1,6	0,00	0,0
2011-02-03 13:30	156	27	100	0,0	17,13	-1,99	3,0	990,50	-2,40	-1,99	16,57	1,74	1,4	0,00	0,0
2011-02-03 14:00	156	27	100	0,0	17,13	-1,79	3,0	990,50	-2,20	-1,79	16,57	1,94	1,4	0,00	0,0
2011-02-03 14:30	156	27	100	1,6	17,13	-1,59	3,0	990,50	-2,00	-1,59	16,57	2,14	1,8	0,00	0,0
2011-02-03 15:00	156	27	100	0,0	17,13	-1,69	3,0	990,50	-2,10	-1,69	16,57	2,04	1,8	0,00	0,0
2011-02-03 15:30	156	27	100	2,8	17,13	-1,29	3,0	990,50	-1,70	-4,44	16,57	2,44	3,0	0,00	0,0
2011-02-03 16:00	154	27	100	0,0	17,03	-1,19	3,0	990,50	-1,60	-1,19	16,47	2,54	3,7	0,00	0,0
2011-02-03 16:30	154	27	100	1,4	17,03	-1,69	3,0	990,50	-2,10	-1,69	16,47	2,04	3,0	0,00	0,0
2011-02-03 17:00	154	27	100	1,6	17,03	-1,99	3,0	990,50	-2,40	-1,99	16,47	1,74	2,4	0,00	0,0
2011-02-03 17:30	154	27	100	0,0	17,03	-2,19	3,0	990,50	-2,60	-2,19	16,47	1,54	2,4	0,00	0,0
2011-02-03 18:00	154	27	100	0,0	17,13	-2,59	3,0	990,50	-3,00	-2,59	16,57	1,14	2,4	0,00	0,0
2011-02-03 18:30	154	27	100	0,0	17,23	-2,89	3,0	991,50	-3,30	-2,89	16,67	0,84	0,0	0,00	0,0
2011-02-03 19:00	154	27	100	0,0	17,23	-3,39	3,0	991,50	-3,80	-3,39	16,67	0,34	0,0	0,00	0,0
2011-02-03 19:30	154	27	100	0,0	17,23	-3,79	3,0	991,50	-4,20	-3,79	16,67	-0,06	0,0	0,00	0,0
2011-02-03 20:00	154	27	100	0,0	17,13	-4,39	3,0	991,50	-4,79	-4,39	16,57	-0,66	1,6	0,00	0,0
2011-02-03 20:30	154	27	100	0,0	17,03	-4,09	3,0	991,50	-4,50	-4,09	16,47	-0,36	0,0	0,00	0,0
2011-02-03 21:00	143	27	100	0,0	16,83	-4,19	3,0	991,50	-4,59	-4,19	16,27	-0,46	1,6	0,00	0,0
2011-02-03 21:30	143	27	100	0,0	16,83	-4,79	3,0	991,50	-5,19	-4,79	16,27	-1,06	1,6	0,00	0,0
2011-02-03 22:00	143	27	100	0,0	16,83	-4,39	3,0	991,50	-4,79	-4,39	16,27	-0,66	1,4	0,00	0,0
2011-02-03 22:30	143	27	100	0,0	16,83	-4,49	3,0	991,50	-4,89	-4,49	16,27	-0,76	0,0	0,00	0,0
2011-02-03 23:00	143	27	100	0,0	16,83	-5,09	3,0	991,50	-5,49	-5,09	16,27	-1,36	0,0	0,00	0,0
2011-02-03 23:30	143	27	100	0,0	16,83	-5,39	3,0	991,50	-5,79	-5,39	16,27	-1,66	1,2	0,00	0,0
2011-02-04 00:00	143	27	100	0,0	16,83	-5,99	3,0	992,50	-6,39	-5,99	16,27	-2,26	1,4	0,00	0,0
2011-02-04 00:30	143	27	100	0,0	16,83	-5,39	3,0	992,50	-5,79	-5,39	16,27	-1,66	1,8	0,00	0,0
2011-02-04 01:00	143	27	100	0,0	16,93	-5,19	3,0	992,50	-5,59	-5,19	16,37	-1,46	1,2	0,00	0,0
2011-02-04 01:30	143	27	100	0,0	16,93	-5,09	3,0	991,50	-5,49	-5,09	16,37	-1,36	0,0	0,00	0,0
2011-02-04 02:00	143	27	100	1,2	16,93	-6,19	3,0	991,50	-6,59	-6,19	16,37	-2,46	1,4	0,00	0,0
2011-02-04 02:30	143	27	100	0,0	16,93	-6,69	3,0	990,50	-7,09	-6,69	16,37	-2,96	1,6	0,00	0,0

Datum	Vindrikt °	Fukt inne Rh%	Fukt ute Rh%	Vindhast m/s	Temp in °C	Temp ute °C	Nb. Mån mm	Tryck Mbar	Daggp °C	Kyleffekt °C	Vix inne °C	Vix ute °C	Vindby m/s	Korr lufttryck	Nederb./dygn mm
2011-02-04 03:00	143	27	100	0,0	16,93	-7,19	3,0	990,50	-7,59	-7,19	16,37	-3,46	1,6	0,00	0,0
2011-02-04 03:30	143	27	100	0,0	16,93	-7,29	3,0	989,50	-7,69	-7,29	16,37	-3,56	2,0	0,00	0,0
2011-02-04 04:00	143	27	99	1,2	16,93	-7,69	3,0	989,50	-8,22	-7,69	16,37	-4,05	1,6	0,00	0,0
2011-02-04 04:30	143	27	100	0,0	16,93	-7,29	3,0	988,50	-7,69	-7,29	16,37	-3,56	1,6	0,00	0,0
2011-02-04 05:00	143	27	100	0,0	16,93	-7,39	3,0	988,50	-7,79	-7,39	16,37	-3,66	2,0	0,00	0,0
2011-02-04 05:30	143	27	98	0,0	17,03	-7,69	3,0	987,50	-8,35	-7,69	16,47	-4,14	1,8	0,00	0,0
2011-02-04 06:00	143	27	100	1,6	17,03	-6,59	3,0	986,50	-6,99	-6,59	16,47	-2,86	2,6	0,00	0,0
2011-02-04 06:30	143	27	99	1,2	17,03	-7,69	3,0	986,50	-8,22	-7,69	16,47	-4,05	3,0	0,00	0,0
2011-02-04 07:00	143	27	97	2,2	17,03	-7,79	3,0	985,50	-8,59	-7,79	16,47	-4,32	3,1	0,00	0,0
2011-02-04 07:30	143	27	94	1,6	17,03	-7,59	3,0	985,50	-8,81	-7,59	16,47	-4,37	3,5	0,00	0,0
2011-02-04 08:00	143	27	93	2,2	17,03	-7,59	3,0	984,50	-8,95	-7,59	16,47	-4,46	4,7	0,00	0,0
2011-02-04 08:30	143	27	94	2,2	17,03	-7,59	3,0	984,50	-8,81	-7,59	16,47	-4,37	3,9	0,00	0,0
2011-02-04 09:00	143	27	95	1,8	17,03	-7,69	3,0	983,50	-8,77	-7,69	16,47	-4,39	3,7	0,00	0,0
2011-02-04 09:30	142	27	96	3,1	17,13	-7,49	3,0	983,50	-8,43	-11,21	16,57	-4,11	4,5	0,00	0,0
2011-02-04 10:00	141	27	96	3,7	17,13	-6,99	3,0	983,50	-7,93	-13,64	16,57	-3,61	6,2	0,00	0,0
2011-02-04 10:30	140	27	96	3,3	17,13	-6,79	3,0	982,50	-7,73	-11,93	16,57	-3,41	5,6	0,00	0,0
2011-02-04 11:00	139	27	96	2,6	17,13	-6,39	3,0	982,50	-7,34	-8,55	16,57	-3,01	5,2	0,00	0,0
2011-02-04 11:30	139	27	96	3,3	17,13	-6,19	3,0	982,50	-7,14	-11,25	16,57	-2,81	4,3	0,00	0,0
2011-02-04 12:00	138	27	97	3,1	17,13	-6,09	3,0	982,50	-6,90	-9,68	16,57	-2,62	4,7	0,00	0,0
2011-02-04 12:30	138	27	99	3,1	17,23	-5,89	3,0	982,50	-6,43	-9,46	16,67	-2,25	5,0	0,00	0,0
2011-02-04 13:00	136	27	99	4,1	17,23	-5,69	3,0	981,50	-6,23	-13,56	16,67	-2,05	5,8	0,00	0,0
2011-02-04 13:30	119	27	100	3,9	17,23	-5,39	3,0	981,50	-5,79	-11,77	16,67	-1,66	6,2	0,00	0,0
2011-02-04 14:00	120	27	100	1,6	17,23	-4,99	3,0	981,50	-5,39	-4,99	16,67	-1,26	5,6	0,00	0,0
2011-02-04 14:30	124	27	100	2,4	17,23	-4,79	3,0	981,50	-5,19	-6,86	16,67	-1,06	5,8	0,00	0,0
2011-02-04 15:00	125	27	99	3,7	17,23	-4,79	3,0	981,50	-5,33	-11,07	16,67	-1,15	6,2	0,00	0,0
2011-02-04 15:30	122	27	99	4,5	17,23	-4,99	3,0	981,50	-5,53	-14,05	16,67	-1,35	7,1	0,00	0,0
2011-02-04 16:00	123	27	100	4,9	17,23	-5,09	3,0	981,50	-5,49	-14,18	16,67	-1,36	6,6	0,00	0,0
2011-02-04 16:30	123	27	100	3,7	17,23	-5,09	3,0	981,50	-5,49	-11,42	16,67	-1,36	6,2	0,00	0,0
2011-02-04 17:00	126	27	100	3,7	17,23	-5,09	3,0	981,50	-5,49	-11,42	16,67	-1,36	6,8	0,00	0,0
2011-02-04 17:30	121	27	100	3,7	17,23	-4,99	3,0	981,50	-5,39	-11,30	16,67	-1,26	5,8	0,00	0,0
2011-02-04 18:00	137	27	100	3,0	17,23	-4,99	3,0	981,50	-5,39	-8,48	16,67	-1,26	6,4	0,00	0,0
2011-02-04 18:30	124	27	100	4,7	17,23	-4,89	3,0	981,50	-5,29	-13,93	16,67	-1,16	6,0	0,00	0,0
2011-02-04 19:00	122	27	100	3,7	17,33	-4,89	3,0	982,50	-5,29	-11,19	16,77	-1,16	5,8	0,00	0,0
2011-02-04 19:30	122	27	100	3,5	17,33	-4,89	3,0	981,50	-5,29	-9,78	16,77	-1,16	5,8	0,00	0,0
2011-02-04 20:00	121	27	100	3,1	17,33	-4,99	3,0	981,50	-5,39	-8,48	16,77	-1,26	6,0	0,00	0,0
2011-02-04 20:30	121	27	100	2,0	17,23	-4,99	3,0	981,50	-5,39	-4,99	16,67	-1,26	5,2	0,00	0,0
2011-02-04 21:00	120	27	100	3,9	17,13	-5,19	3,0	981,50	-5,59	-11,54	16,57	-1,46	5,8	0,00	0,0
2011-02-04 21:30	120	27	100	4,1	17,13	-5,39	3,0	981,50	-5,79	-13,20	16,57	-1,66	6,2	0,00	0,0
2011-02-04 22:00	114	27	100	2,2	17,13	-5,49	3,0	981,50	-5,89	-5,49	16,57	-1,76	6,0	0,00	0,0
2011-02-04 22:30	116	27	100	3,5	17,13	-5,59	3,0	981,50	-5,99	-10,57	16,57	-1,86	6,2	0,00	0,0
2011-02-04 23:00	115	27	100	4,3	17,13	-5,79	3,0	981,50	-6,19	-13,68	16,57	-2,06	5,8	0,00	0,0
2011-02-04 23:30	115	27	100	2,8	17,23	-5,99	3,0	981,50	-6,39	-9,57	16,67	-2,26	5,8	0,00	0,0
2011-02-05 00:00	115	27	100	4,7	17,33	-6,19	3,0	980,50	-6,59	-15,54	16,77	-2,46	5,6	0,00	0,0
2011-02-05 00:30	115	27	100	2,0	17,33	-6,29	3,0	981,50	-6,69	-6,29	16,77	-2,56	6,0	0,00	0,0
2011-02-05 01:00	115	27	100	3,3	17,33	-6,49	3,0	980,50	-6,89	-11,59	16,77	-2,76	5,6	0,00	0,0
2011-02-05 01:30	113	27	100	4,1	17,33	-6,69	3,0	980,50	-7,09	-14,76	16,77	-2,96	5,4	0,00	0,0
2011-02-05 02:00	115	27	100	2,2	17,23	-6,89	3,0	980,50	-7,29	-6,89	16,67	-3,16	6,8	0,00	0,0
2011-02-05 02:30	116	27	100	2,6	17,23	-7,09	3,0	980,50	-7,49	-9,29	16,67	-3,36	6,0	0,00	0,0
2011-02-05 03:00	116	27	100	2,2	17,13	-7,09	3,0	980,50	-7,49	-7,09	16,57	-3,36	5,4	0,00	0,0
2011-02-05 03:30	116	27	100	3,9	17,13	-7,19	3,0	980,50	-7,59	-13,87	16,57	-3,46	6,0	0,00	0,0

Datum	Vindrikt °	Fukt inne Rh%	Fukt ute Rh%	Vindhast m/s	Temp in °C	Temp ute °C	Nb. Mån mm	Tryck Mbar	Daggp °C	Kyleffekt °C	Vix inne °C	Vix ute °C	Vindby m/s	Korr lufttryck	Nederb./dygn mm
2011-02-05 04:00	116	27	100	3,0	17,13	-7,09	3,0	980,50	-7,49	-10,78	16,57	-3,36	5,0	0,00	0,0
2011-02-05 04:30	116	27	100	2,4	17,23	-6,99	3,0	980,50	-7,39	-9,18	16,67	-3,26	4,9	0,00	0,0
2011-02-05 05:00	116	27	100	3,3	17,23	-6,99	3,0	980,50	-7,39	-12,15	16,67	-3,26	4,9	0,00	0,0
2011-02-05 05:30	116	27	100	2,6	17,33	-6,99	3,0	980,50	-7,39	-9,18	16,77	-3,26	5,2	0,00	0,0
2011-02-05 06:00	116	27	100	2,6	17,33	-6,99	3,0	980,50	-7,39	-9,18	16,77	-3,26	4,7	0,00	0,0
2011-02-05 06:30	116	27	100	4,5	17,33	-6,89	3,0	979,50	-7,29	-16,41	16,77	-3,16	4,9	0,00	0,0
2011-02-05 07:00	116	27	100	2,6	17,23	-6,89	3,0	979,50	-7,29	-9,08	16,67	-3,16	5,0	0,00	0,0
2011-02-05 07:30	116	27	100	2,6	17,23	-6,79	3,0	979,50	-7,19	-8,97	16,67	-3,06	5,2	0,00	0,0
2011-02-05 08:00	116	27	100	2,2	17,33	-6,79	3,0	979,50	-7,19	-6,79	16,77	-3,06	5,0	0,00	0,0
2011-02-05 08:30	117	27	100	3,3	17,33	-6,79	3,0	979,50	-7,19	-11,93	16,77	-3,06	4,5	0,00	0,0
2011-02-05 09:00	117	27	100	3,0	17,33	-6,69	3,0	979,50	-7,09	-10,34	16,77	-2,96	4,3	0,00	0,0
2011-02-05 09:30	117	27	100	3,5	17,33	-6,69	3,0	979,50	-7,09	-11,81	16,77	-2,96	4,3	0,00	0,0
2011-02-05 10:00	117	27	100	2,8	17,33	-6,39	3,0	980,50	-6,79	-10,01	16,77	-2,66	4,7	0,00	0,0
2011-02-05 10:30	117	27	100	2,0	17,33	-6,29	3,0	980,50	-6,69	-6,29	16,77	-2,56	3,9	0,00	0,0
2011-02-05 11:00	117	27	100	3,3	17,33	-6,19	3,0	980,50	-6,59	-11,25	16,77	-2,46	4,1	0,00	0,0
2011-02-05 11:30	117	27	100	3,5	17,43	-5,99	3,0	980,50	-6,39	-11,02	16,87	-2,26	4,3	0,00	0,0
2011-02-05 12:00	117	27	100	1,6	17,43	-5,79	3,0	980,50	-6,19	-5,79	16,87	-2,06	3,7	0,00	0,0
2011-02-05 12:30	117	27	100	3,1	17,43	-5,49	3,0	981,50	-5,89	-9,03	16,87	-1,76	4,1	0,00	0,0
2011-02-05 13:00	117	27	100	2,6	17,43	-5,29	3,0	981,50	-5,69	-7,39	16,87	-1,56	4,1	0,00	0,0
2011-02-05 13:30	117	27	100	2,2	17,33	-4,99	3,0	981,50	-5,39	-4,99	16,77	-1,26	3,3	0,00	0,0
2011-02-05 14:00	117	27	100	2,2	17,33	-4,69	3,0	981,50	-5,09	-4,69	16,77	-0,96	3,0	0,00	0,0
2011-02-05 14:30	117	27	100	1,8	17,33	-4,49	3,0	981,50	-4,89	-4,49	16,77	-0,76	3,1	0,00	0,0
2011-02-05 15:00	117	27	100	2,8	17,23	-4,49	3,0	981,50	-4,89	-7,94	16,67	-0,76	3,5	0,00	0,0
2011-02-05 15:30	117	27	100	1,8	17,13	-4,59	3,0	981,50	-4,99	-4,59	16,57	-0,86	3,9	0,00	0,0
2011-02-05 16:00	117	27	100	3,1	17,13	-4,89	3,0	982,50	-5,29	-8,37	16,57	-1,16	3,9	0,00	0,0
2011-02-05 16:30	117	27	100	0,0	17,13	-4,99	3,0	982,50	-5,39	-4,99	16,57	-1,26	3,5	0,00	0,0
2011-02-05 17:00	117	27	100	1,4	17,13	-4,89	3,0	982,50	-5,29	-4,89	16,57	-1,16	3,7	0,00	0,0
2011-02-05 17:30	117	27	100	0,0	17,03	-5,09	3,0	983,50	-5,49	-5,09	16,47	-1,36	3,0	0,00	0,0
2011-02-05 18:00	117	27	100	0,0	17,03	-4,69	3,0	983,50	-5,09	-4,69	16,47	-0,96	2,6	0,00	0,0
2011-02-05 18:30	117	27	100	1,2	17,03	-4,09	3,0	983,50	-4,50	-4,09	16,47	-0,36	3,0	0,00	0,0
2011-02-05 19:00	117	27	100	2,2	16,93	-3,79	3,0	983,50	-4,20	-3,79	16,37	-0,06	2,8	0,00	0,0
2011-02-05 19:30	117	27	100	1,2	16,93	-3,59	3,0	984,50	-4,00	-3,59	16,37	0,14	2,8	0,00	0,0
2011-02-05 20:00	117	27	100	1,8	16,93	-3,49	3,0	984,50	-3,90	-3,49	16,37	0,24	2,6	0,00	0,0
2011-02-05 20:30	117	27	100	0,0	17,03	-3,29	3,0	984,50	-3,70	-3,29	16,47	0,44	2,2	0,00	0,0
2011-02-05 21:00	117	27	100	2,2	17,03	-3,09	3,0	985,50	-3,50	-3,09	16,47	0,64	2,2	0,00	0,0
2011-02-05 21:30	351	27	100	2,2	17,03	-2,09	3,0	985,50	-2,50	-2,09	16,47	1,64	3,7	0,00	0,0
2011-02-05 22:00	295	27	100	1,8	17,03	-1,89	3,0	985,50	-2,30	-1,89	16,47	1,84	4,5	0,00	0,0
2011-02-05 22:30	277	27	100	0,0	16,93	-1,99	3,0	986,50	-2,40	-1,99	16,37	1,74	3,1	0,00	0,0
2011-02-05 23:00	323	27	100	1,2	16,93	-1,59	3,0	986,50	-2,00	-1,59	16,37	2,14	5,6	0,00	0,0
2011-02-05 23:30	314	27	100	0,0	16,93	-1,59	3,0	987,50	-2,00	-1,59	16,37	2,14	3,3	0,00	0,0
2011-02-06 00:00	280	27	100	1,6	16,93	-1,59	3,0	987,50	-2,00	-1,59	16,37	2,14	4,1	0,00	0,0
2011-02-06 00:30	165	27	99	0,0	16,93	-1,59	3,0	987,50	-2,14	-1,59	16,37	2,06	3,1	0,00	0,0
2011-02-06 01:00	189	27	98	2,4	16,93	-1,59	3,0	987,50	-2,28	-3,48	16,37	1,97	4,3	0,00	0,0
2011-02-06 01:30	216	27	97	1,8	16,93	-1,69	3,0	988,50	-2,53	-1,69	16,37	1,78	4,3	0,00	0,0
2011-02-06 02:00	277	27	93	1,4	16,93	-1,69	3,0	988,50	-3,11	-1,69	16,37	1,45	3,7	0,00	0,0
2011-02-06 02:30	285	27	91	2,2	16,83	-1,69	3,0	988,50	-3,41	-1,69	16,27	1,29	4,1	0,00	0,0
2011-02-06 03:00	253	27	89	1,6	16,83	-1,79	3,0	989,50	-3,82	-1,79	16,27	1,03	4,3	0,00	0,0
2011-02-06 03:30	322	27	91	3,5	16,73	-1,49	3,0	989,50	-3,21	-5,94	16,17	1,49	3,9	0,00	0,0
2011-02-06 04:00	303	27	92	2,0	16,73	-1,29	3,0	989,50	-2,87	-1,29	16,17	1,77	5,0	0,00	0,0
2011-02-06 04:30	285	27	93	1,6	16,73	-1,19	3,0	990,50	-2,62	-1,19	16,17	1,95	3,3	0,00	0,0

Datum	Vindrikt °	Fukt inne Rh%	Fukt ute Rh%	Vindhast m/s	Temp in °C	Temp ute °C	Nb. Mån mm	Tryck Mbar	Daggp °C	Kyleffekt °C	Vix inne °C	Vix ute °C	Vindby m/s	Korr lufttryck	Nederb./dygn mm
2011-02-06 05:00	288	27	93	1,6	16,83	-0,99	3,0	990,50	-2,42	-0,99	16,27	2,15	4,1	0,00	0,0
2011-02-06 05:30	336	27	93	3,1	16,83	-0,99	3,0	990,50	-2,42	-4,11	16,27	2,15	4,3	0,00	0,0
2011-02-06 06:00	313	27	93	0,0	16,83	-1,09	3,0	990,50	-2,52	-1,09	16,27	2,05	5,0	0,00	0,0
2011-02-06 06:30	336	27	93	3,1	16,83	-1,19	3,0	990,50	-2,62	-4,33	16,27	1,95	3,3	0,00	0,0
2011-02-06 07:00	336	27	92	2,4	16,83	-1,29	3,0	991,50	-2,87	-3,16	16,27	1,77	3,9	0,00	0,0
2011-02-06 07:30	289	27	93	2,0	16,83	-1,29	3,0	991,50	-2,72	-1,29	16,27	1,85	3,5	0,00	0,0
2011-02-06 08:00	321	27	91	1,8	16,83	-1,09	3,0	991,50	-2,82	-1,09	16,27	1,89	4,9	0,00	0,0
2011-02-06 08:30	255	27	91	1,6	16,83	-0,99	3,0	991,50	-2,72	-0,99	16,27	1,99	4,3	0,00	0,0
2011-02-06 09:00	337	27	92	0,0	16,83	-1,09	3,0	992,50	-2,67	-1,09	16,27	1,97	4,1	0,00	0,0
2011-02-06 09:30	2	27	93	1,8	16,93	-0,89	3,0	992,50	-2,32	-0,89	16,37	2,25	2,8	0,00	0,0
2011-02-06 10:00	6	27	93	0,0	16,93	-0,89	3,0	993,50	-2,32	-0,89	16,37	2,25	3,7	0,00	0,0
2011-02-06 10:30	314	27	96	2,0	16,93	-0,49	3,0	993,50	-1,48	-0,49	16,37	2,90	3,7	0,00	0,0
2011-02-06 11:00	335	27	93	1,8	16,83	0,01	3,0	993,50	-1,43	0,01	16,27	3,15	3,5	0,00	0,0
2011-02-06 11:30	16	27	91	0,0	16,73	0,41	3,0	993,50	-1,34	0,41	16,17	3,39	3,0	0,00	0,0
2011-02-06 12:00	3	27	94	1,2	16,73	0,11	3,0	994,50	-1,18	0,11	16,17	3,33	3,0	0,00	0,0
2011-02-06 12:30	332	27	91	2,4	16,73	0,31	3,0	994,50	-1,44	-1,48	16,17	3,29	6,0	0,00	0,0
2011-02-06 13:00	319	27	92	1,4	16,63	0,41	3,0	994,50	-1,19	0,41	16,07	3,47	5,4	0,00	0,0
2011-02-06 13:30	328	27	92	3,5	16,63	0,31	3,0	994,50	-1,29	-3,90	16,07	3,37	5,8	0,00	0,0
2011-02-06 14:00	328	27	92	3,0	16,63	0,11	3,0	995,50	-1,48	-2,91	16,07	3,17	5,2	0,00	0,0
2011-02-06 14:30	324	27	93	2,0	16,63	-0,09	3,0	995,50	-1,53	-0,09	16,07	3,05	5,0	0,00	0,0
2011-02-06 15:00	10	27	95	2,2	16,63	0,11	3,0	995,50	-1,03	0,11	16,07	3,42	3,7	0,00	0,0
2011-02-06 15:30	332	27	93	2,2	16,63	0,11	3,0	995,50	-1,33	0,11	16,07	3,25	4,3	0,00	0,0
2011-02-06 16:00	334	27	95	2,2	16,63	0,11	3,0	996,50	-1,03	0,11	16,07	3,42	4,3	0,00	0,0
2011-02-06 16:30	327	27	97	2,4	16,63	0,01	3,0	996,50	-0,84	-1,79	16,07	3,49	4,7	0,00	0,0
2011-02-06 17:00	332	27	100	3,0	16,63	-0,29	3,0	996,50	-0,70	-3,35	16,07	3,44	4,9	0,00	0,0
2011-02-06 17:30	336	27	100	1,8	16,63	-0,49	3,0	996,50	-0,90	-0,49	16,07	3,24	3,1	0,00	0,0
2011-02-06 18:00	323	27	100	0,0	16,63	-0,79	3,0	996,50	-1,20	-0,79	16,07	2,94	3,1	0,00	0,0
2011-02-06 18:30	311	27	100	2,0	16,63	-0,79	3,0	996,50	-1,20	-0,79	16,07	2,94	4,1	0,00	0,0
2011-02-06 19:00	323	27	100	0,0	16,63	-1,29	3,0	996,50	-1,70	-1,29	16,07	2,44	2,6	0,00	0,0
2011-02-06 19:30	323	27	100	0,0	16,63	-1,59	3,0	997,50	-2,00	-1,59	16,07	2,14	1,2	0,00	0,0
2011-02-06 20:00	322	27	100	0,0	16,73	-1,69	3,0	997,50	-2,10	-1,69	16,17	2,04	1,4	0,00	0,0
2011-02-06 20:30	322	27	100	0,0	16,73	-1,79	3,0	997,50	-2,20	-1,79	16,17	1,94	0,0	0,00	0,0
2011-02-06 21:00	165	27	100	0,0	16,83	-1,59	3,0	997,50	-2,00	-1,59	16,27	2,14	2,4	0,00	0,0
2011-02-06 21:30	179	27	100	0,0	16,83	-1,59	3,0	997,50	-2,00	-1,59	16,27	2,14	2,0	0,00	0,0
2011-02-06 22:00	164	27	100	1,2	16,83	-1,69	3,0	997,50	-2,10	-1,69	16,27	2,04	2,4	0,00	0,0
2011-02-06 22:30	176	27	100	1,6	16,83	-1,59	3,0	997,50	-2,00	-1,59	16,27	2,14	2,2	0,00	0,0
2011-02-06 23:00	198	27	100	0,0	16,83	-1,69	3,0	997,50	-2,10	-1,69	16,27	2,04	2,8	0,00	0,0
2011-02-06 23:30	176	27	100	1,6	16,93	-1,69	3,0	997,50	-2,10	-1,69	16,37	2,04	2,6	0,00	0,0
2011-02-07 00:00	186	27	100	1,6	16,93	-1,69	3,0	997,50	-2,10	-1,69	16,37	2,04	3,3	0,00	0,0
2011-02-07 00:30	193	27	100	1,4	16,93	-1,59	3,0	998,51	-2,00	-1,59	16,37	2,14	3,0	0,00	0,0
2011-02-07 01:00	162	27	99	2,4	16,93	-1,69	3,0	998,51	-2,24	-3,59	16,37	1,96	2,8	0,00	0,0
2011-02-07 01:30	143	27	97	1,8	16,83	-2,39	3,0	997,50	-3,22	-2,39	16,27	1,08	3,5	0,00	0,0
2011-02-07 02:00	100	27	94	1,4	16,83	-3,19	3,0	997,50	-4,45	-3,19	16,27	0,03	2,4	0,00	0,0
2011-02-07 02:30	161	27	94	1,4	16,93	-3,59	3,0	997,50	-4,84	-3,59	16,37	-0,37	3,1	0,00	0,0
2011-02-07 03:00	293	27	94	1,2	16,93	-3,79	3,0	997,50	-5,04	-3,79	16,37	-0,57	2,6	0,00	0,0
2011-02-07 03:30	208	27	94	0,0	16,93	-3,79	3,0	997,50	-5,04	-3,79	16,37	-0,57	2,0	0,00	0,0
2011-02-07 04:00	196	27	93	1,2	16,93	-4,19	3,0	997,50	-5,58	-4,19	16,37	-1,05	2,0	0,00	0,0
2011-02-07 04:30	138	27	92	0,0	16,93	-4,69	3,0	997,50	-6,22	-4,69	16,37	-1,64	1,8	0,00	0,0
2011-02-07 05:00	138	27	89	0,0	16,93	-5,19	3,0	997,50	-7,16	-5,19	16,37	-2,38	1,8	0,00	0,0
2011-02-07 05:30	139	27	89	0,0	16,93	-5,29	3,0	997,50	-7,26	-5,29	16,37	-2,48	2,6	0,00	0,0

Datum	Vindrikt °	Fukt inne Rh%	Fukt ute Rh%	Vindhast m/s	Temp in °C	Temp ute °C	Nb. Mån mm	Tryck Mbar	Daggp °C	Kyleffekt °C	Vix inne °C	Vix ute °C	Vindby m/s	Korr lufttryck	Nederb./dygn mm
2011-02-07 06:00	138	27	88	1,6	16,93	-5,49	3,0	997,50	-7,61	-5,49	16,37	-2,76	1,6	0,00	0,0
2011-02-07 06:30	85	27	88	1,4	17,03	-5,99	3,0	996,50	-8,10	-5,99	16,47	-3,26	2,2	0,00	0,0
2011-02-07 07:00	98	27	89	0,0	17,03	-5,89	3,0	996,50	-7,85	-5,89	16,47	-3,08	2,8	0,00	0,0
2011-02-07 07:30	103	27	90	0,0	17,03	-5,99	3,0	996,50	-7,80	-5,99	16,47	-3,10	2,8	0,00	0,0
2011-02-07 08:00	100	27	88	1,8	17,03	-6,29	3,0	995,50	-8,40	-6,29	16,47	-3,56	2,6	0,00	0,0
2011-02-07 08:30	99	27	88	2,0	17,03	-6,29	3,0	995,50	-8,40	-6,29	16,47	-3,56	2,8	0,00	0,0
2011-02-07 09:00	93	27	86	1,2	17,03	-6,79	3,0	995,50	-9,19	-6,79	16,47	-4,21	2,2	0,00	0,0
2011-02-07 09:30	120	27	89	2,4	17,13	-6,69	3,0	995,50	-8,64	-8,86	16,57	-3,88	2,4	0,00	0,0
2011-02-07 10:00	118	27	88	1,8	17,03	-6,49	3,0	994,50	-8,59	-6,49	16,47	-3,76	2,4	0,00	0,0
2011-02-07 10:30	113	27	87	1,4	17,03	-5,79	3,0	994,50	-8,06	-5,79	16,47	-3,13	2,8	0,00	0,0
2011-02-07 11:00	116	27	85	2,0	16,83	-5,29	3,0	994,50	-7,88	-5,29	16,27	-2,79	3,0	0,00	0,0
2011-02-07 11:30	140	27	85	2,2	16,83	-4,99	3,0	993,50	-7,58	-4,99	16,27	-2,49	3,5	0,00	0,0
2011-02-07 12:00	126	27	84	1,6	16,73	-4,69	3,0	993,50	-7,45	-4,69	16,17	-2,26	3,0	0,00	0,0
2011-02-07 12:30	127	27	83	2,6	16,73	-4,39	3,0	993,50	-7,32	-6,44	16,17	-2,04	3,1	0,00	0,0
2011-02-07 13:00	161	27	83	1,6	16,83	-3,99	3,0	993,50	-6,93	-3,99	16,27	-1,64	3,3	0,00	0,0
2011-02-07 13:30	166	27	83	0,0	16,83	-3,79	3,0	992,50	-6,73	-3,79	16,27	-1,44	3,7	0,00	0,0
2011-02-07 14:00	170	27	84	0,0	16,93	-3,59	3,0	992,50	-6,37	-3,59	16,37	-1,16	2,6	0,00	0,0
2011-02-07 14:30	170	27	83	0,0	16,93	-3,69	3,0	992,50	-6,63	-3,69	16,37	-1,34	1,2	0,00	0,0
2011-02-07 15:00	22	27	83	0,0	16,93	-3,69	3,0	992,50	-6,63	-3,69	16,37	-1,34	2,0	0,00	0,0
2011-02-07 15:30	123	27	82	1,4	16,93	-4,59	3,0	991,50	-7,67	-4,59	16,37	-2,31	2,2	0,00	0,0
2011-02-07 16:00	127	27	86	2,8	16,93	-4,79	3,0	991,50	-7,23	-8,26	16,37	-2,21	3,0	0,00	0,0
2011-02-07 16:30	104	27	87	1,4	16,83	-4,99	3,0	990,50	-7,27	-4,99	16,27	-2,33	3,1	0,00	0,0
2011-02-07 17:00	94	27	87	0,0	16,83	-4,89	3,0	990,50	-7,17	-4,89	16,27	-2,23	2,4	0,00	0,0
2011-02-07 17:30	120	27	87	1,6	16,83	-5,09	3,0	990,50	-7,37	-5,09	16,27	-2,43	2,4	0,00	0,0
2011-02-07 18:00	119	27	88	1,2	16,93	-4,89	3,0	989,50	-7,02	-4,89	16,37	-2,16	2,2	0,00	0,0
2011-02-07 18:30	108	27	87	1,2	16,93	-4,69	3,0	989,50	-6,98	-4,69	16,37	-2,03	3,0	0,00	0,0
2011-02-07 19:00	157	27	86	1,6	16,93	-4,79	3,0	988,50	-7,23	-4,79	16,37	-2,21	2,8	0,00	0,0
2011-02-07 19:30	169	27	86	1,4	17,03	-4,59	3,0	988,50	-7,04	-4,59	16,47	-2,01	3,9	0,00	0,0
2011-02-07 20:00	176	27	87	1,6	16,93	-4,69	3,0	988,50	-6,98	-4,69	16,37	-2,03	4,3	0,00	0,0
2011-02-07 20:30	186	27	88	1,6	16,93	-4,69	3,0	987,50	-6,82	-4,69	16,37	-1,96	3,7	0,00	0,0
2011-02-07 21:00	185	27	88	1,2	16,83	-4,99	3,0	987,50	-7,12	-4,99	16,27	-2,26	2,2	0,00	0,0
2011-02-07 21:30	129	27	88	0,0	16,83	-5,29	3,0	987,50	-7,41	-5,29	16,27	-2,56	2,4	0,00	0,0
2011-02-07 22:00	164	27	89	0,0	16,83	-5,19	3,0	987,50	-7,16	-5,19	16,27	-2,38	2,2	0,00	0,0
2011-02-07 22:30	268	27	89	0,0	16,83	-5,09	3,0	986,50	-7,07	-5,09	16,27	-2,28	1,6	0,00	0,0
2011-02-07 23:00	293	27	89	0,0	16,83	-5,19	3,0	986,50	-7,16	-5,19	16,27	-2,38	1,8	0,00	0,0
2011-02-07 23:30	332	27	89	0,0	16,83	-5,39	3,0	985,50	-7,36	-5,39	16,27	-2,58	2,2	0,00	0,0
2011-02-08 00:00	238	27	89	0,0	16,83	-5,69	3,0	985,50	-7,66	-5,69	16,27	-2,88	1,6	0,00	0,0
2011-02-08 00:30	186	27	89	0,0	16,83	-5,69	3,0	985,50	-7,66	-5,69	16,27	-2,88	2,2	0,00	0,0
2011-02-08 01:00	192	27	90	1,6	16,93	-5,59	3,0	984,50	-7,41	-5,59	16,37	-2,70	3,5	0,00	0,0
2011-02-08 01:30	207	27	90	0,0	16,83	-5,39	3,0	984,50	-7,21	-5,39	16,27	-2,50	2,2	0,00	0,0
2011-02-08 02:00	230	27	90	0,0	16,83	-5,59	3,0	984,50	-7,41	-5,59	16,27	-2,70	2,6	0,00	0,0
2011-02-08 02:30	91	27	91	1,6	16,83	-5,79	3,0	984,50	-7,46	-5,79	16,27	-2,82	2,2	0,00	0,0
2011-02-08 03:00	328	27	94	1,2	16,83	-4,79	3,0	984,50	-6,03	-4,79	16,27	-1,57	2,6	0,00	0,0
2011-02-08 03:30	356	27	97	2,0	16,83	-4,79	3,0	984,50	-5,61	-4,79	16,27	-1,32	3,1	0,00	0,0
2011-02-08 04:00	351	27	100	0,0	16,83	-4,59	3,0	984,50	-4,99	-4,59	16,27	-0,86	2,4	0,00	0,0
2011-02-08 04:30	328	27	100	1,4	16,83	-4,39	3,0	985,50	-4,79	-4,39	16,27	-0,66	3,1	0,00	0,0
2011-02-08 05:00	323	27	100	1,6	16,93	-3,49	3,0	985,50	-3,90	-3,49	16,37	0,24	3,7	0,00	0,0
2011-02-08 05:30	0	27	100	0,0	16,93	-3,19	3,0	985,50	-3,60	-3,19	16,37	0,54	3,5	0,00	0,0
2011-02-08 06:00	0	27	97	0,0	16,93	-3,99	3,0	985,50	-4,81	-3,99	16,37	-0,52	3,1	0,00	0,0
2011-02-08 06:30	0	27	95	0,0	16,93	-4,99	3,0	985,50	-6,09	-4,99	16,37	-1,69	0,0	0,00	0,0

Datum	Vindrikt °	Fukt inne Rh%	Fukt ute Rh%	Vindhast m/s	Temp in °C	Temp ute °C	Nb. Mån mm	Tryck Mbar	Daggp °C	Kyleffekt °C	Vix inne °C	Vix ute °C	Vindby m/s	Korr lufttryck	Nederb./dygn mm
2011-02-08 07:00	337	27	96	1,6	16,93	-4,39	3,0	986,50	-5,35	-4,39	16,37	-1,00	2,2	0,00	0,0
2011-02-08 07:30	3	27	94	0,0	16,93	-3,79	3,0	986,50	-5,04	-3,79	16,37	-0,57	3,1	0,00	0,0
2011-02-08 08:00	356	27	91	0,0	16,93	-5,39	3,0	987,50	-7,06	-5,39	16,37	-2,42	1,4	0,00	0,0
2011-02-08 08:30	2	27	93	1,6	16,93	-5,49	3,0	987,50	-6,87	-5,49	16,37	-2,35	1,8	0,00	0,0
2011-02-08 09:00	333	27	98	1,4	16,93	-4,79	3,0	987,50	-5,47	-4,79	16,37	-1,23	3,7	0,00	0,0
2011-02-08 09:30	315	27	99	2,0	16,93	-3,89	3,0	987,50	-4,43	-3,89	16,37	-0,25	3,7	0,00	0,0
2011-02-08 10:00	327	27	97	1,6	16,93	-3,99	3,0	988,50	-4,81	-3,99	16,37	-0,52	2,6	0,00	0,0
2011-02-08 10:30	311	27	100	2,2	16,93	-3,09	3,0	988,50	-3,50	-3,09	16,37	0,64	4,7	0,00	0,0
2011-02-08 11:00	278	27	100	2,8	16,83	-2,59	3,0	989,50	-3,00	-5,86	16,27	1,14	5,8	0,00	0,0
2011-02-08 11:30	356	27	99	3,0	16,83	-1,99	3,0	989,50	-2,54	-5,20	16,27	1,66	6,0	0,00	0,0
2011-02-08 12:00	326	27	97	2,4	16,63	-1,79	3,0	989,50	-2,62	-3,69	16,07	1,68	6,2	0,00	0,0
2011-02-08 12:30	356	27	95	2,4	16,63	-1,59	3,0	990,50	-2,72	-3,48	16,07	1,72	5,6	0,00	0,0
2011-02-08 13:00	330	27	91	3,7	16,43	-1,29	3,0	990,50	-3,02	-6,99	15,87	1,69	6,2	0,00	0,0
2011-02-08 13:30	328	27	85	4,7	16,33	-1,09	3,0	990,50	-3,77	-9,22	15,77	1,42	5,8	0,00	0,0
2011-02-08 14:00	328	27	84	2,8	16,23	-1,29	3,0	991,50	-4,13	-4,44	15,67	1,14	5,6	0,00	0,0
2011-02-08 14:30	300	27	88	2,8	16,13	-1,59	3,0	991,50	-3,78	-4,77	15,57	1,15	5,8	0,00	0,0
2011-02-08 15:00	326	27	90	4,9	16,03	-1,79	3,0	992,50	-3,66	-10,09	15,47	1,11	5,2	0,00	0,0
2011-02-08 15:30	333	27	96	3,0	15,83	-2,39	3,0	992,50	-3,36	-5,64	15,27	1,00	6,2	0,00	0,0
2011-02-08 16:00	328	27	98	3,1	15,83	-2,39	3,0	992,50	-3,08	-5,64	15,27	1,17	4,9	0,00	0,0
2011-02-08 16:30	335	27	99	2,6	15,83	-2,49	3,0	993,50	-3,04	-4,43	15,27	1,16	5,2	0,00	0,0
2011-02-08 17:00	333	27	99	0,0	15,93	-3,09	3,0	993,50	-3,64	-3,09	15,37	0,55	3,5	0,00	0,0
2011-02-08 17:30	323	27	98	1,8	16,23	-3,19	3,0	993,50	-3,88	-3,19	15,67	0,37	3,7	0,00	0,0
2011-02-08 18:00	325	27	97	0,0	16,33	-3,49	3,0	992,50	-4,31	-3,49	15,77	-0,02	2,8	0,00	0,0
2011-02-08 18:30	341	27	94	3,0	16,43	-3,29	3,0	993,50	-4,55	-6,62	15,87	-0,07	3,9	0,00	0,0
2011-02-08 19:00	333	27	92	3,0	16,33	-2,99	3,0	992,50	-4,54	-6,30	15,77	0,07	4,7	0,00	0,0
2011-02-08 19:30	340	27	94	2,0	16,13	-2,69	3,0	993,50	-3,95	-2,69	15,57	0,53	6,2	0,00	0,0
2011-02-08 20:00	305	27	96	4,3	15,93	-2,39	3,0	993,50	-3,36	-9,58	15,37	1,00	5,4	0,00	0,0
2011-02-08 20:30	330	27	98	3,1	15,93	-2,29	3,0	993,50	-2,98	-5,53	15,37	1,27	6,9	0,00	0,0
2011-02-08 21:00	343	27	100	3,7	16,03	-2,19	3,0	993,50	-2,60	-8,04	15,47	1,54	4,9	0,00	0,0
2011-02-08 21:30	317	27	100	1,6	16,13	-2,19	3,0	994,50	-2,60	-2,19	15,57	1,54	5,2	0,00	0,0
2011-02-08 22:00	326	27	100	3,3	16,23	-2,59	3,0	994,50	-3,00	-7,18	15,67	1,14	4,1	0,00	0,0
2011-02-08 22:30	321	27	100	1,6	16,33	-2,89	3,0	995,50	-3,30	-2,89	15,77	0,84	3,7	0,00	0,0
2011-02-08 23:00	334	27	100	2,2	16,33	-3,19	3,0	995,50	-3,60	-3,19	15,77	0,54	3,3	0,00	0,0
2011-02-08 23:30	329	27	91	2,4	16,33	-2,99	3,0	997,50	-4,69	-4,96	15,77	-0,02	5,4	0,00	0,0
2011-02-09 00:00	337	27	85	3,0	16,23	-3,19	3,0	998,51	-5,82	-6,51	15,67	-0,69	5,4	0,00	0,0
2011-02-09 00:30	340	27	76	2,2	16,23	-3,59	3,0	999,51	-7,72	-3,59	15,67	-1,74	5,2	0,00	0,0
2011-02-09 01:00	5	27	69	0,0	16,33	-4,39	3,0	1000,51	-9,78	-4,39	15,77	-3,01	3,1	0,00	0,0
2011-02-09 01:30	5	27	64	2,0	16,43	-4,99	3,0	1002,51	-11,35	-4,99	15,87	-3,92	4,5	0,00	0,0
2011-02-09 02:00	17	27	62	4,9	16,53	-5,49	3,0	1003,51	-12,23	-14,67	15,97	-4,54	5,2	0,00	0,0
2011-02-09 02:30	351	27	62	4,1	16,63	-5,49	3,0	1003,51	-12,23	-13,32	16,07	-4,54	7,1	0,00	0,0
2011-02-09 03:00	13	27	61	4,7	16,63	-5,69	3,0	1004,51	-12,63	-14,92	16,07	-4,80	8,5	0,00	0,0
2011-02-09 03:30	356	26	62	4,1	16,63	-6,09	3,0	1005,51	-12,80	-14,04	16,03	-5,14	6,6	0,00	0,0
2011-02-09 04:00	351	26	60	1,8	16,63	-6,29	3,0	1006,51	-13,41	-6,29	16,03	-5,46	5,8	0,00	0,0
2011-02-09 04:30	351	26	60	2,6	16,53	-6,69	3,0	1007,51	-13,79	-8,86	15,93	-5,86	4,1	0,00	0,0
2011-02-09 05:00	337	26	60	1,4	16,53	-6,69	3,0	1008,51	-13,79	-6,69	15,93	-5,86	4,3	0,00	0,0
2011-02-09 05:30	0	26	67	2,2	16,53	-7,89	3,0	1008,51	-13,51	-7,89	15,93	-6,64	3,3	0,00	0,0
2011-02-09 06:00	346	27	71	1,8	16,53	-8,49	3,0	1009,51	-13,34	-8,49	15,97	-6,98	4,3	0,00	0,0
2011-02-09 06:30	339	26	69	2,2	16,53	-9,19	3,0	1009,51	-14,37	-9,19	15,93	-7,82	3,3	0,00	0,0
2011-02-09 07:00	321	26	66	1,4	16,63	-9,19	3,0	1010,51	-14,94	-9,19	16,03	-8,00	2,6	0,00	0,0
2011-02-09 07:30	351	26	68	1,6	16,63	-9,49	3,0	1010,51	-14,84	-9,49	16,03	-8,18	2,8	0,00	0,0

Datum	Vindrikt °	Fukt inne Rh%	Fukt ute Rh%	Vindhast m/s	Temp in °C	Temp ute °C	Nb. Mån mm	Tryck Mbar	Daggp °C	Kyleffekt °C	Vix inne °C	Vix ute °C	Vindby m/s	Korr lufttryck	Nederb./dygn mm
2011-02-09 08:00	356	26	67	1,8	16,63	-9,29	3,0	1011,51	-14,84	-9,29	16,03	-8,04	3,0	0,00	0,0
2011-02-09 08:30	3	26	67	1,8	16,63	-9,09	3,0	1011,51	-14,65	-9,09	16,03	-7,84	3,0	0,00	0,0
2011-02-09 09:00	343	26	68	1,8	16,73	-9,39	3,0	1012,51	-14,75	-9,39	16,13	-8,08	2,6	0,00	0,0
2011-02-09 09:30	337	26	79	1,8	16,73	-8,69	3,0	1012,51	-12,15	-8,69	16,13	-6,64	3,0	0,00	0,0
2011-02-09 10:00	309	26	79	2,2	16,73	-7,69	3,0	1012,51	-11,18	-7,69	16,13	-5,63	3,7	0,00	0,0
2011-02-09 10:30	334	26	76	0,0	16,73	-7,49	3,0	1012,51	-11,49	-7,49	16,13	-5,65	3,7	0,00	0,0
2011-02-09 11:00	335	26	77	1,4	16,63	-7,39	3,0	1013,51	-11,23	-7,39	16,03	-5,48	2,0	0,00	0,0
2011-02-09 11:30	334	26	78	0,0	16,63	-7,19	3,0	1013,51	-10,86	-7,19	16,03	-5,21	2,0	0,00	0,0
2011-02-09 12:00	333	27	80	0,0	16,53	-6,89	3,0	1013,51	-10,24	-6,89	15,97	-4,76	2,6	0,00	0,0
2011-02-09 12:30	329	27	79	0,0	16,33	-6,49	3,0	1014,51	-10,02	-6,49	15,77	-4,43	2,4	0,00	0,0
2011-02-09 13:00	312	27	78	1,2	16,23	-6,29	3,0	1014,51	-9,99	-6,29	15,67	-4,30	1,8	0,00	0,0
2011-02-09 13:30	332	27	80	2,0	16,13	-5,89	3,0	1014,51	-9,27	-5,89	15,57	-3,76	3,7	0,00	0,0
2011-02-09 14:00	331	27	80	2,4	16,03	-5,69	3,0	1014,51	-9,07	-7,81	15,47	-3,56	3,1	0,00	0,0
2011-02-09 14:30	325	27	80	1,4	15,93	-5,69	3,0	1014,51	-9,07	-5,69	15,37	-3,56	3,1	0,00	0,0
2011-02-09 15:00	337	27	82	0,0	15,83	-5,99	3,0	1015,51	-9,04	-5,99	15,27	-3,71	2,2	0,00	0,0
2011-02-09 15:30	334	27	83	0,0	15,73	-6,09	3,0	1015,51	-8,98	-6,09	15,17	-3,74	2,2	0,00	0,0
2011-02-09 16:00	335	27	84	0,0	15,73	-6,79	3,0	1015,51	-9,50	-6,79	15,17	-4,37	1,4	0,00	0,0
2011-02-09 16:30	335	27	84	0,0	15,63	-7,49	3,0	1015,51	-10,19	-7,49	15,07	-5,07	0,0	0,00	0,0
2011-02-09 17:00	7	27	89	1,4	15,63	-7,49	3,0	1015,51	-9,43	-7,49	15,07	-4,68	2,0	0,00	0,0
2011-02-09 17:30	356	27	87	0,0	15,73	-8,69	3,0	1015,51	-10,90	-8,69	15,17	-6,04	2,0	0,00	0,0
2011-02-09 18:00	58	27	90	0,0	15,83	-9,59	3,0	1015,51	-11,35	-9,59	15,27	-6,70	1,2	0,00	0,0
2011-02-09 18:30	59	27	90	0,0	15,93	-10,29	3,0	1015,51	-12,04	-10,29	15,37	-7,40	1,4	0,00	0,0
2011-02-09 19:00	59	27	93	0,0	16,03	-10,19	3,0	1015,51	-11,52	-10,19	15,47	-7,06	0,0	0,00	0,0
2011-02-09 19:30	59	27	93	0,0	16,13	-10,80	3,0	1015,51	-12,11	-10,80	15,57	-7,66	1,6	0,00	0,0
2011-02-09 20:00	62	27	93	0,0	16,13	-11,60	3,0	1015,51	-12,90	-11,60	15,57	-8,46	1,8	0,00	0,0
2011-02-09 20:30	79	27	93	0,0	16,23	-10,90	3,0	1014,51	-12,21	-10,90	15,67	-7,76	2,2	0,00	0,0
2011-02-09 21:00	79	27	93	1,4	16,13	-11,10	3,0	1014,51	-12,41	-11,10	15,57	-7,96	1,8	0,00	0,0
2011-02-09 21:30	4	27	93	1,4	16,13	-11,80	3,0	1014,51	-13,10	-11,80	15,57	-8,66	1,8	0,00	0,0
2011-02-09 22:00	74	27	93	1,4	16,13	-11,80	3,0	1014,51	-13,10	-11,80	15,57	-8,66	1,6	0,00	0,0
2011-02-09 22:30	84	27	93	1,4	16,13	-10,29	3,0	1014,51	-11,62	-10,29	15,57	-7,16	2,0	0,00	0,0
2011-02-09 23:00	93	27	100	1,4	16,13	-8,69	3,0	1014,51	-9,08	-8,69	15,57	-4,96	2,4	0,00	0,0
2011-02-09 23:30	129	27	100	1,8	16,23	-7,79	3,0	1014,51	-8,19	-7,79	15,67	-4,06	3,5	0,00	0,0
2011-02-10 00:00	115	27	96	1,6	16,33	-7,89	3,0	1014,51	-8,83	-7,89	15,77	-4,51	3,5	0,00	0,0
2011-02-10 00:30	104	27	95	2,0	16,43	-8,59	3,0	1013,51	-9,66	-8,59	15,87	-5,29	3,7	0,00	0,0
2011-02-10 01:00	103	27	93	1,6	16,53	-9,59	3,0	1013,51	-10,93	-9,59	15,97	-6,46	2,8	0,00	0,0
2011-02-10 01:30	97	27	93	2,0	16,53	-10,29	3,0	1013,51	-11,62	-10,29	15,97	-7,16	2,8	0,00	0,0
2011-02-10 02:00	101	26	93	2,0	16,53	-10,29	3,0	1013,51	-11,62	-10,29	15,93	-7,16	3,9	0,00	0,0
2011-02-10 02:30	107	26	93	2,2	16,63	-10,80	3,0	1013,51	-12,11	-10,80	16,03	-7,66	3,9	0,00	0,0
2011-02-10 03:00	84	26	93	2,4	16,63	-10,59	3,0	1012,51	-11,92	-12,98	16,03	-7,46	3,7	0,00	0,0
2011-02-10 03:30	103	26	93	1,4	16,63	-10,39	3,0	1012,51	-11,72	-10,39	16,03	-7,26	3,3	0,00	0,0
2011-02-10 04:00	89	26	93	2,2	16,63	-10,39	3,0	1011,51	-11,72	-10,39	16,03	-7,26	3,3	0,00	0,0
2011-02-10 04:30	105	26	93	2,2	16,73	-10,39	3,0	1011,51	-11,72	-10,39	16,13	-7,26	3,5	0,00	0,0
2011-02-10 05:00	94	26	93	1,8	16,73	-10,90	3,0	1011,51	-12,21	-10,90	16,13	-7,76	3,3	0,00	0,0
2011-02-10 05:30	88	26	93	1,6	16,73	-11,10	3,0	1010,51	-12,41	-11,10	16,13	-7,96	3,5	0,00	0,0
2011-02-10 06:00	130	26	93	0,0	16,73	-11,60	3,0	1010,51	-12,90	-11,60	16,13	-8,46	2,8	0,00	0,0
2011-02-10 06:30	82	26	93	2,8	16,73	-11,10	3,0	1010,51	-12,41	-15,15	16,13	-7,96	3,5	0,00	0,0
2011-02-10 07:00	90	26	93	2,4	16,73	-11,50	3,0	1009,51	-12,81	-13,93	16,13	-8,36	3,1	0,00	0,0
2011-02-10 07:30	229	26	93	1,8	16,83	-11,70	3,0	1009,51	-13,00	-11,70	16,23	-8,56	3,0	0,00	0,0
2011-02-10 08:00	103	26	93	2,0	16,83	-11,10	3,0	1009,51	-12,41	-11,10	16,23	-7,96	3,0	0,00	0,0
2011-02-10 08:30	94	26	93	2,2	16,83	-10,90	3,0	1008,51	-12,21	-10,90	16,23	-7,76	3,1	0,00	0,0

Datum	Vindrikt °	Fukt inne Rh%	Fukt ute Rh%	Vindhast m/s	Temp in °C	Temp ute °C	Nb. Mån mm	Tryck Mbar	Dagggp °C	Kyleffekt °C	Vix inne °C	Vix ute °C	Vindby m/s	Korr lufttryck	Nederb./dygn mm
2011-02-10 09:00	98	26	93	2,8	16,83	-10,80	3,0	1008,51	-12,11	-14,82	16,23	-7,66	3,5	0,00	0,0
2011-02-10 09:30	160	26	93	2,2	16,83	-11,10	3,0	1008,51	-12,41	-11,10	16,23	-7,96	3,0	0,00	0,0
2011-02-10 10:00	148	26	93	1,2	16,83	-11,20	3,0	1008,51	-12,51	-11,20	16,23	-8,06	2,6	0,00	0,0
2011-02-10 10:30	97	26	93	0,0	16,93	-11,20	3,0	1007,51	-12,51	-11,20	16,33	-8,06	2,8	0,00	0,0
2011-02-10 11:00	104	27	93	1,2	17,03	-10,59	3,0	1007,51	-11,92	-10,59	16,47	-7,46	3,3	0,00	0,0
2011-02-10 11:30	95	27	93	2,4	17,03	-10,09	3,0	1007,51	-11,42	-12,45	16,47	-6,96	3,5	0,00	0,0
2011-02-10 12:00	95	27	97	2,6	17,03	-9,49	3,0	1006,51	-10,28	-11,82	16,47	-6,02	4,1	0,00	0,0
2011-02-10 12:30	93	27	97	2,4	17,03	-8,99	3,0	1006,51	-9,78	-11,29	16,47	-5,52	4,9	0,00	0,0
2011-02-10 13:00	113	26	99	3,9	16,93	-8,39	3,0	1006,51	-8,92	-15,27	16,33	-4,75	5,2	0,00	0,0
2011-02-10 13:30	95	27	99	2,0	16,93	-8,39	3,0	1005,51	-8,92	-8,39	16,37	-4,75	5,8	0,00	0,0
2011-02-10 14:00	99	27	99	3,5	16,93	-8,59	3,0	1005,51	-9,12	-13,96	16,37	-4,95	6,0	0,00	0,0
2011-02-10 14:30	82	27	99	3,0	17,03	-8,59	3,0	1004,51	-9,12	-12,42	16,47	-4,95	6,4	0,00	0,0
2011-02-10 15:00	88	27	100	5,0	17,03	-8,59	3,0	1004,51	-8,98	-19,35	16,47	-4,86	6,0	0,00	0,0
2011-02-10 15:30	103	27	100	5,0	17,03	-8,69	3,0	1004,51	-9,08	-19,47	16,47	-4,96	5,8	0,00	0,0
2011-02-10 16:00	87	27	98	2,8	17,13	-9,29	3,0	1004,51	-9,95	-13,18	16,57	-5,74	5,6	0,00	0,0
2011-02-10 16:30	104	27	97	3,0	17,13	-9,39	3,0	1004,51	-10,18	-13,29	16,57	-5,92	5,6	0,00	0,0
2011-02-10 17:00	106	27	96	4,1	17,13	-9,39	3,0	1004,51	-10,31	-18,01	16,57	-6,01	8,1	0,00	0,0
2011-02-10 17:30	273	27	96	2,2	17,13	-9,59	3,0	1004,51	-10,51	-9,59	16,57	-6,21	6,6	0,00	0,0
2011-02-10 18:00	109	27	96	2,4	17,13	-9,89	3,0	1004,51	-10,81	-12,24	16,57	-6,51	5,8	0,00	0,0
2011-02-10 18:30	172	27	95	2,4	17,13	-9,99	3,0	1004,51	-11,05	-12,35	16,57	-6,69	6,2	0,00	0,0
2011-02-10 19:00	79	27	95	3,5	17,13	-9,99	3,0	1005,51	-11,05	-15,54	16,57	-6,69	5,2	0,00	0,0
2011-02-10 19:30	99	27	95	3,9	17,13	-9,79	3,0	1005,51	-10,85	-16,91	16,57	-6,49	6,2	0,00	0,0
2011-02-10 20:00	77	27	94	3,0	17,13	-9,79	3,0	1005,51	-10,98	-13,73	16,57	-6,58	6,2	0,00	0,0
2011-02-10 20:30	95	27	94	4,7	17,23	-9,99	3,0	1006,51	-11,18	-20,25	16,67	-6,78	5,6	0,00	0,0
2011-02-10 21:00	132	27	93	2,6	17,23	-9,99	3,0	1006,51	-11,32	-12,35	16,67	-6,86	6,2	0,00	0,0
2011-02-10 21:30	64	27	94	1,8	17,23	-9,99	3,0	1007,51	-11,18	-9,99	16,67	-6,78	6,8	0,00	0,0
2011-02-10 22:00	106	27	94	2,4	17,23	-10,19	3,0	1007,51	-11,38	-12,56	16,67	-6,98	6,0	0,00	0,0
2011-02-10 22:30	218	27	94	2,4	17,23	-10,29	3,0	1008,51	-11,48	-12,66	16,67	-7,08	5,6	0,00	0,0
2011-02-10 23:00	113	27	94	2,0	17,33	-10,49	3,0	1008,51	-11,68	-10,49	16,77	-7,28	6,6	0,00	0,0
2011-02-10 23:30	212	27	94	2,0	17,33	-10,49	3,0	1009,51	-11,68	-10,49	16,77	-7,28	6,6	0,00	0,0
2011-02-11 00:00	214	27	94	1,8	17,33	-10,80	3,0	1009,51	-11,98	-10,80	16,77	-7,58	5,8	0,00	0,0
2011-02-11 00:30	108	27	94	1,6	17,33	-11,20	3,0	1010,51	-12,37	-11,20	16,77	-7,98	5,6	0,00	0,0
2011-02-11 01:00	123	27	94	3,0	17,43	-11,50	3,0	1011,51	-12,67	-15,58	16,87	-8,28	5,0	0,00	0,0
2011-02-11 01:30	79	27	94	2,2	17,43	-11,80	3,0	1011,51	-12,97	-11,80	16,87	-8,58	6,6	0,00	0,0
2011-02-11 02:00	316	27	94	1,6	17,43	-12,70	3,0	1012,51	-13,86	-12,70	16,87	-9,48	3,1	0,00	0,0
2011-02-11 02:30	130	27	94	1,2	17,43	-13,40	3,0	1012,51	-14,55	-13,40	16,87	-10,18	3,5	0,00	0,0
2011-02-11 03:00	166	27	94	1,4	17,43	-13,90	3,0	1013,51	-15,05	-13,90	16,87	-10,68	4,5	0,00	0,0
2011-02-11 03:30	283	27	94	1,8	17,33	-14,30	3,0	1013,51	-15,44	-14,30	16,77	-11,08	3,3	0,00	0,0
2011-02-11 04:00	138	27	94	0,0	17,43	-14,70	3,0	1013,51	-15,84	-14,70	16,87	-11,48	3,9	0,00	0,0
2011-02-11 04:30	118	27	94	2,6	17,43	-14,90	3,0	1014,51	-16,04	-17,52	16,87	-11,68	3,5	0,00	0,0
2011-02-11 05:00	201	27	94	1,6	17,43	-15,30	3,0	1014,51	-16,43	-15,30	16,87	-12,08	3,7	0,00	0,0
2011-02-11 05:30	197	27	94	1,2	17,43	-15,60	3,0	1015,51	-16,73	-15,60	16,87	-12,38	3,9	0,00	0,0
2011-02-11 06:00	153	27	94	2,6	17,43	-15,70	3,0	1015,51	-16,83	-18,36	16,87	-12,48	4,1	0,00	0,0
2011-02-11 06:30	181	27	94	1,4	17,43	-16,00	3,0	1016,51	-17,13	-16,00	16,87	-12,78	4,7	0,00	0,0
2011-02-11 07:00	213	27	94	0,0	17,43	-15,90	3,0	1016,51	-17,03	-15,90	16,87	-12,68	3,1	0,00	0,0
2011-02-11 07:30	316	27	94	0,0	17,33	-15,60	3,0	1016,51	-16,73	-15,60	16,77	-12,38	3,7	0,00	0,0
2011-02-11 08:00	299	27	94	3,0	17,33	-15,50	3,0	1016,51	-16,63	-19,95	16,77	-12,28	3,7	0,00	0,0
2011-02-11 08:30	37	27	94	2,2	17,43	-15,20	3,0	1017,52	-16,34	-15,20	16,87	-11,98	4,5	0,00	0,0
2011-02-11 09:00	108	27	94	2,2	17,63	-14,50	3,0	1017,52	-15,64	-14,50	17,07	-11,28	4,3	0,00	0,0
2011-02-11 09:30	9	27	94	1,2	18,03	-14,30	3,0	1017,52	-15,44	-14,30	17,47	-11,08	3,7	0,00	0,0

Datum	Vindrikt °	Fukt inne Rh%	Fukt ute Rh%	Vindhast m/s	Temp in °C	Temp ute °C	Nb. Mån mm	Tryck Mbar	Daggp °C	Kyleffekt °C	Vix inne °C	Vix ute °C	Vindby m/s	Korr lufttryck	Nederb./dygn mm
2011-02-11 10:00	5	27	94	0,0	18,23	-15,20	3,0	1017,52	-16,34	-15,20	17,67	-11,98	1,4	0,00	0,0
2011-02-11 10:30	5	27	94	0,0	18,33	-15,50	3,0	1018,52	-16,63	-15,50	17,77	-12,28	0,0	0,00	0,0
2011-02-11 11:00	340	27	94	0,0	18,33	-14,90	3,0	1018,52	-16,04	-14,90	17,77	-11,68	1,8	0,00	0,0
2011-02-11 11:30	334	27	94	1,2	18,03	-13,70	3,0	1018,52	-14,85	-13,70	17,47	-10,48	3,0	0,00	0,0
2011-02-11 12:00	339	26	94	1,2	17,83	-13,80	3,0	1018,52	-14,95	-13,80	17,23	-10,58	2,4	0,00	0,0
2011-02-11 12:30	339	26	94	1,4	17,63	-13,60	3,0	1018,52	-14,75	-13,60	17,03	-10,38	1,8	0,00	0,0
2011-02-11 13:00	327	27	94	1,8	17,43	-13,20	3,0	1018,52	-14,35	-13,20	16,87	-9,98	2,4	0,00	0,0
2011-02-11 13:30	330	26	94	1,2	17,23	-13,00	3,0	1018,52	-14,16	-13,00	16,63	-9,78	3,0	0,00	0,0
2011-02-11 14:00	332	26	94	1,8	17,13	-12,80	3,0	1018,52	-13,96	-12,80	16,53	-9,58	2,4	0,00	0,0
2011-02-11 14:30	324	26	94	1,6	16,93	-12,50	3,0	1018,52	-13,66	-12,50	16,33	-9,28	2,8	0,00	0,0
2011-02-11 15:00	316	26	94	1,4	16,83	-12,20	3,0	1018,52	-13,36	-12,20	16,23	-8,98	3,3	0,00	0,0
2011-02-11 15:30	334	26	94	1,8	16,63	-12,20	3,0	1018,52	-13,36	-12,20	16,03	-8,98	2,8	0,00	0,0
2011-02-11 16:00	332	26	94	2,0	16,53	-12,50	3,0	1018,52	-13,66	-12,50	15,93	-9,28	3,3	0,00	0,0
2011-02-11 16:30	329	27	94	1,8	16,53	-12,90	3,0	1018,52	-14,06	-12,90	15,97	-9,68	3,1	0,00	0,0
2011-02-11 17:00	330	27	94	1,2	16,43	-13,40	3,0	1017,52	-14,55	-13,40	15,87	-10,18	2,8	0,00	0,0
2011-02-11 17:30	356	27	94	2,2	16,33	-13,80	3,0	1018,52	-14,95	-13,80	15,77	-10,58	3,0	0,00	0,0
2011-02-11 18:00	340	27	94	1,6	16,33	-14,20	3,0	1018,52	-15,34	-14,20	15,77	-10,98	2,8	0,00	0,0
2011-02-11 18:30	334	27	94	1,8	16,33	-14,40	3,0	1018,52	-15,54	-14,40	15,77	-11,18	3,0	0,00	0,0
2011-02-11 19:00	330	27	94	1,4	16,23	-14,50	3,0	1017,52	-15,64	-14,50	15,67	-11,28	3,0	0,00	0,0
2011-02-11 19:30	331	27	94	1,4	16,23	-14,50	3,0	1017,52	-15,64	-14,50	15,67	-11,28	3,1	0,00	0,0
2011-02-11 20:00	356	26	94	2,4	16,13	-15,00	3,0	1017,52	-16,14	-17,63	15,53	-11,78	3,0	0,00	0,0
2011-02-11 20:30	336	26	94	2,2	16,13	-14,90	3,0	1017,52	-16,04	-14,90	15,53	-11,68	3,0	0,00	0,0
2011-02-11 21:00	341	26	94	2,0	16,03	-14,80	3,0	1017,52	-15,94	-14,80	15,43	-11,58	3,7	0,00	0,0
2011-02-11 21:30	332	26	94	1,6	16,03	-14,70	3,0	1017,52	-15,84	-14,70	15,43	-11,48	3,0	0,00	0,0
2011-02-11 22:00	313	26	94	2,2	16,03	-14,70	3,0	1017,52	-15,84	-14,70	15,43	-11,48	3,0	0,00	0,0
2011-02-11 22:30	323	26	94	1,2	16,03	-14,60	3,0	1017,52	-15,74	-14,60	15,43	-11,38	3,1	0,00	0,0
2011-02-11 23:00	351	26	94	2,6	16,13	-14,40	3,0	1017,52	-15,54	-16,99	15,53	-11,18	3,5	0,00	0,0
2011-02-11 23:30	324	26	94	1,2	16,23	-14,30	3,0	1017,52	-15,44	-14,30	15,63	-11,08	3,1	0,00	0,0
2011-02-12 00:00	327	26	94	2,0	16,33	-14,40	3,0	1017,52	-15,54	-14,40	15,73	-11,18	3,0	0,00	0,0
2011-02-12 00:30	309	26	94	1,4	16,33	-14,10	3,0	1018,52	-15,25	-14,10	15,73	-10,88	2,6	0,00	0,0
2011-02-12 01:00	351	26	94	1,6	16,33	-14,10	3,0	1018,52	-15,25	-14,10	15,73	-10,88	2,4	0,00	0,0
2011-02-12 01:30	320	26	94	1,4	16,33	-13,50	3,0	1018,52	-14,65	-13,50	15,73	-10,28	2,8	0,00	0,0
2011-02-12 02:00	340	26	94	2,0	16,33	-13,30	3,0	1018,52	-14,45	-13,30	15,73	-10,08	3,5	0,00	0,0
2011-02-12 02:30	316	26	94	1,6	16,33	-13,20	3,0	1018,52	-14,35	-13,20	15,73	-9,98	2,8	0,00	0,0
2011-02-12 03:00	331	26	94	1,2	16,43	-13,20	3,0	1018,52	-14,35	-13,20	15,83	-9,98	2,4	0,00	0,0
2011-02-12 03:30	351	26	94	1,6	16,43	-13,00	3,0	1018,52	-14,16	-13,00	15,83	-9,78	2,6	0,00	0,0
2011-02-12 04:00	351	26	94	1,2	16,53	-12,60	3,0	1018,52	-13,76	-12,60	15,93	-9,38	2,8	0,00	0,0
2011-02-12 04:30	329	26	94	1,4	16,63	-12,50	3,0	1018,52	-13,66	-12,50	16,03	-9,28	2,4	0,00	0,0
2011-02-12 05:00	336	26	94	2,0	16,63	-12,50	3,0	1018,52	-13,66	-12,50	16,03	-9,28	2,8	0,00	0,0
2011-02-12 05:30	0	26	94	1,8	16,63	-12,60	3,0	1018,52	-13,76	-12,60	16,03	-9,38	2,2	0,00	0,0
2011-02-12 06:00	0	26	94	1,2	16,63	-12,10	3,0	1018,52	-13,26	-12,10	16,03	-8,88	2,4	0,00	0,0
2011-02-12 06:30	351	26	94	0,0	16,63	-12,10	3,0	1018,52	-13,26	-12,10	16,03	-8,88	1,8	0,00	0,0
2011-02-12 07:00	356	26	94	0,0	16,63	-12,20	3,0	1018,52	-13,36	-12,20	16,03	-8,98	1,8	0,00	0,0
2011-02-12 07:30	340	26	94	1,6	16,63	-12,50	3,0	1018,52	-13,66	-12,50	16,03	-9,28	2,2	0,00	0,0
2011-02-12 08:00	323	26	94	0,0	16,63	-12,00	3,0	1018,52	-13,16	-12,00	16,03	-8,78	3,3	0,00	0,0
2011-02-12 08:30	308	26	94	0,0	16,63	-11,60	3,0	1018,52	-12,77	-11,60	16,03	-8,38	2,8	0,00	0,0
2011-02-12 09:00	341	26	94	1,4	16,73	-11,30	3,0	1018,52	-12,47	-11,30	16,13	-8,08	2,6	0,00	0,0
2011-02-12 09:30	325	26	94	1,6	16,73	-11,30	3,0	1018,52	-11,30	-11,30	16,13	-12,53	2,6	0,00	0,0
2011-02-12 10:00	341	26	94	1,2	16,73	-11,00	3,0	1018,52	-11,00	-11,00	16,13	-12,23	2,4	0,00	0,0
2011-02-12 10:30	335	26	94	1,2	16,73	-10,49	3,0	1018,52	-10,49	-10,49	16,13	-11,73	2,4	0,00	0,0

Datum	Vindrikt °	Fukt inne Rh%	Fukt ute Rh%	Vindhast m/s	Temp in °C	Temp ute °C	Nb. Mån mm	Tryck Mbar	Daggp °C	Kyleffekt °C	Vix inne °C	Vix ute °C	Vindby m/s	Korr lufttryck	Nederb./dygn mm
2011-02-12 11:00	351	26	94	1,2	16,73	-10,09	3,0	1018,52		-10,09	16,13	-11,33	2,6	0,00	0,0
2011-02-12 11:30	342	26	99	1,4	16,63	-9,49	3,0	1018,52	-10,01	-9,49	16,03	-5,85	2,6	0,00	0,0
2011-02-12 12:00	330	26	100	0,0	16,53	-8,89	3,0	1018,52	-9,28	-8,89	15,93	-5,16	2,4	0,00	0,0
2011-02-12 12:30	338	26	100	0,0	16,43	-8,49	3,0	1018,52	-8,88	-8,49	15,83	-4,76	2,2	0,00	0,0
2011-02-12 13:00	351	26	100	1,4	16,33	-7,59	3,0	1018,52	-7,99	-7,59	15,73	-3,86	2,0	0,00	0,0
2011-02-12 13:30	342	26	97	1,8	16,13	-7,09	3,0	1018,52	-7,89	-7,09	15,53	-3,62	2,2	0,00	0,0
2011-02-12 14:00	343	26	93	1,2	16,03	-6,79	3,0	1017,52	-8,16	-6,79	15,43	-3,66	2,4	0,00	0,0
2011-02-12 14:30	323	26	91	0,0	15,93	-6,59	3,0	1017,52	-8,25	-6,59	15,33	-3,62	2,2	0,00	0,0
2011-02-12 15:00	325	26	89	2,2	15,83	-6,69	3,0	1017,52	-8,64	-6,69	15,23	-3,88	2,6	0,00	0,0
2011-02-12 15:30	341	26	89	0,0	15,83	-6,79	3,0	1017,52	-8,74	-6,79	15,23	-3,98	2,4	0,00	0,0
2011-02-12 16:00	345	26	89	0,0	15,73	-7,09	3,0	1017,52	-9,03	-7,09	15,13	-4,28	1,4	0,00	0,0
2011-02-12 16:30	345	26	89	0,0	15,63	-7,59	3,0	1017,52	-9,53	-7,59	15,03	-4,78	0,0	0,00	0,0
2011-02-12 17:00	345	26	90	0,0	15,63	-8,89	3,0	1017,52	-10,66	-8,89	15,03	-6,00	0,0	0,00	0,0
2011-02-12 17:30	351	26	93	0,0	15,63	-8,49	3,0	1017,52	-9,84	-8,49	15,03	-5,36	1,2	0,00	0,0
2011-02-12 18:00	351	26	91	0,0	15,63	-9,49	3,0	1017,52	-11,11	-9,49	15,03	-6,52	0,0	0,00	0,0
2011-02-12 18:30	351	26	93	0,0	15,73	-9,89	3,0	1017,52	-11,22	-9,89	15,13	-6,76	1,2	0,00	0,0
2011-02-12 19:00	351	26	93	0,0	15,83	-10,70	3,0	1017,52	-12,01	-10,70	15,23	-7,56	0,0	0,00	0,0
2011-02-12 19:30	356	26	93	0,0	16,03	-11,70	3,0	1016,51	-13,00	-11,70	15,43	-8,56	0,0	0,00	0,0
2011-02-12 20:00	35	26	93	0,0	16,13	-12,10	3,0	1017,52	-13,40	-12,10	15,53	-8,96	1,2	0,00	0,0
2011-02-12 20:30	42	26	93	0,0	16,23	-12,30	3,0	1017,52	-13,60	-12,30	15,63	-9,16	0,0	0,00	0,0
2011-02-12 21:00	44	26	93	0,0	16,33	-12,00	3,0	1017,52	-13,30	-12,00	15,73	-8,86	0,0	0,00	0,0
2011-02-12 21:30	44	26	93	0,0	16,33	-11,90	3,0	1017,52	-13,20	-11,90	15,73	-8,76	0,0	0,00	0,0
2011-02-12 22:00	44	26	93	0,0	16,23	-12,60	3,0	1017,52	-13,89	-12,60	15,63	-9,46	0,0	0,00	0,0
2011-02-12 22:30	9	26	93	1,2	16,13	-11,60	3,0	1017,52	-12,90	-11,60	15,53	-8,46	2,0	0,00	0,0
2011-02-12 23:00	7	26	93	1,8	16,13	-11,30	3,0	1017,52	-12,61	-11,30	15,53	-8,16	2,0	0,00	0,0
2011-02-12 23:30	351	26	93	0,0	16,13	-11,70	3,0	1017,52	-13,00	-11,70	15,53	-8,56	2,0	0,00	0,0
2011-02-13 00:00	351	26	93	0,0	16,13	-12,70	3,0	1017,52	-13,99	-12,70	15,53	-9,56	0,0	0,00	0,0
2011-02-13 00:30	351	26	93	0,0	16,23	-13,00	3,0	1017,52	-14,29	-13,00	15,63	-9,86	0,0	0,00	0,0
2011-02-13 01:00	351	26	93	0,0	16,33	-12,30	3,0	1017,52	-13,60	-12,30	15,73	-9,16	0,0	0,00	0,0
2011-02-13 01:30	351	26	93	0,0	16,33	-12,90	3,0	1017,52	-14,19	-12,90	15,73	-9,76	1,2	0,00	0,0
2011-02-13 02:00	351	26	93	0,0	16,33	-13,60	3,0	1017,52	-14,88	-13,60	15,73	-10,46	0,0	0,00	0,0
2011-02-13 02:30	351	26	93	0,0	16,33	-13,60	3,0	1017,52	-14,88	-13,60	15,73	-10,46	0,0	0,00	0,0
2011-02-13 03:00	351	26	93	0,0	16,33	-13,80	3,0	1017,52	-15,08	-13,80	15,73	-10,66	0,0	0,00	0,0
2011-02-13 03:30	351	26	93	0,0	16,33	-13,30	3,0	1017,52	-14,59	-13,30	15,73	-10,16	0,0	0,00	0,0
2011-02-13 04:00	351	26	93	0,0	16,43	-13,00	3,0	1017,52	-14,29	-13,00	15,83	-9,86	0,0	0,00	0,0
2011-02-13 04:30	351	26	93	0,0	16,43	-13,60	3,0	1017,52	-14,88	-13,60	15,83	-10,46	0,0	0,00	0,0
2011-02-13 05:00	351	26	93	0,0	16,43	-13,80	3,0	1017,52	-15,08	-13,80	15,83	-10,66	0,0	0,00	0,0
2011-02-13 05:30	351	26	93	0,0	16,53	-14,10	3,0	1018,52	-15,38	-14,10	15,93	-10,96	0,0	0,00	0,0
2011-02-13 06:00	351	26	93	0,0	16,53	-14,50	3,0	1018,52	-15,77	-14,50	15,93	-11,36	0,0	0,00	0,0
2011-02-13 06:30	351	26	93	0,0	16,53	-15,10	3,0	1018,52	-16,37	-15,10	15,93	-11,96	0,0	0,00	0,0
2011-02-13 07:00	351	26	93	0,0	16,53	-14,90	3,0	1018,52	-16,17	-14,90	15,93	-11,76	0,0	0,00	0,0
2011-02-13 07:30	351	26	93	0,0	16,63	-14,20	3,0	1019,52	-15,48	-14,20	16,03	-11,06	0,0	0,00	0,0
2011-02-13 08:00	105	26	93	0,0	16,63	-13,00	3,0	1019,52	-14,29	-13,00	16,03	-9,86	1,8	0,00	0,0
2011-02-13 08:30	115	26	93	0,0	16,63	-12,80	3,0	1019,52	-14,09	-12,80	16,03	-9,66	2,6	0,00	0,0
2011-02-13 09:00	113	26	93	0,0	16,63	-12,70	3,0	1019,52	-13,99	-12,70	16,03	-9,56	2,4	0,00	0,0
2011-02-13 09:30	122	26	93	0,0	16,63	-12,40	3,0	1019,52	-13,70	-12,40	16,03	-9,26	2,2	0,00	0,0
2011-02-13 10:00	110	26	93	0,0	16,63	-12,00	3,0	1020,52	-13,30	-12,00	16,03	-8,86	2,0	0,00	0,0
2011-02-13 10:30	106	26	93	0,0	16,63	-11,50	3,0	1020,52	-12,81	-11,50	16,03	-8,36	1,6	0,00	0,0
2011-02-13 11:00	122	26	93	0,0	16,63	-11,00	3,0	1020,52	-12,31	-11,00	16,03	-7,86	1,2	0,00	0,0
2011-02-13 11:30	97	26	93	0,0	16,63	-10,70	3,0	1020,52	-12,01	-10,70	16,03	-7,56	1,2	0,00	0,0

Datum	Vindrikt °	Fukt inne Rh%	Fukt ute Rh%	Vindhast m/s	Temp in °C	Temp ute °C	Nb. Mån mm	Tryck Mbar	Daggp °C	Kyleffekt °C	Vix inne °C	Vix ute °C	Vindby m/s	Korr lufttryck	Nederb./dygn mm
2011-02-13 12:00	123	26	93	0,0	16,53	-10,29	3,0	1021,52	-11,62	-10,29	15,93	-7,16	1,8	0,00	0,0
2011-02-13 12:30	109	26	99	0,0	16,53	-9,89	3,0	1021,52	-10,41	-9,89	15,93	-6,25	1,8	0,00	0,0
2011-02-13 13:00	141	26	100	1,8	16,53	-9,49	3,0	1021,52	-9,88	-9,49	15,93	-5,76	1,8	0,00	0,0
2011-02-13 13:30	100	26	100	0,0	16,53	-9,39	3,0	1021,52	-9,78	-9,39	15,93	-5,66	2,2	0,00	0,0
2011-02-13 14:00	102	26	100	1,2	16,63	-9,39	3,0	1021,52	-9,78	-9,39	16,03	-5,66	2,2	0,00	0,0
2011-02-13 14:30	116	26	100	1,6	16,63	-9,29	3,0	1021,52	-9,68	-9,29	16,03	-5,56	2,6	0,00	0,0
2011-02-13 15:00	114	26	100	2,6	16,73	-9,29	3,0	1021,52	-9,68	-11,61	16,13	-5,56	2,8	0,00	0,0
2011-02-13 15:30	120	26	100	1,8	16,73	-9,29	3,0	1021,52	-9,68	-9,29	16,13	-5,56	3,0	0,00	0,0
2011-02-13 16:00	101	26	100	1,2	16,73	-9,39	3,0	1021,52	-9,78	-9,39	16,13	-5,66	2,8	0,00	0,0
2011-02-13 16:30	123	26	100	3,0	16,73	-9,59	3,0	1022,52	-9,98	-13,51	16,13	-5,86	3,7	0,00	0,0
2011-02-13 17:00	126	26	99	2,0	16,73	-9,89	3,0	1022,52	-10,41	-9,89	16,13	-6,25	3,9	0,00	0,0
2011-02-13 17:30	106	26	99	2,0	16,73	-10,09	3,0	1022,52	-10,61	-10,09	16,13	-6,45	4,1	0,00	0,0
2011-02-13 18:00	121	26	99	3,5	16,73	-10,39	3,0	1022,52	-10,91	-15,99	16,13	-6,75	4,5	0,00	0,0
2011-02-13 18:30	115	26	99	1,6	16,83	-10,70	3,0	1023,52	-11,21	-10,70	16,23	-7,05	4,5	0,00	0,0
2011-02-13 19:00	119	26	99	3,3	16,83	-10,90	3,0	1023,52	-11,41	-16,56	16,23	-7,25	5,2	0,00	0,0
2011-02-13 19:30	120	26	99	3,9	16,83	-11,20	3,0	1023,52	-11,71	-18,54	16,23	-7,55	5,6	0,00	0,0
2011-02-13 20:00	123	26	99	3,1	16,73	-11,30	3,0	1023,52	-11,81	-15,37	16,13	-7,65	5,8	0,00	0,0
2011-02-13 20:30	128	26	99	2,6	16,73	-11,30	3,0	1023,52	-11,81	-13,72	16,13	-7,65	6,0	0,00	0,0
2011-02-13 21:00	119	26	99	3,9	16,73	-11,50	3,0	1023,52	-12,01	-18,89	16,13	-7,85	5,6	0,00	0,0
2011-02-13 21:30	125	26	99	4,1	16,73	-11,70	3,0	1024,52	-12,21	-20,78	16,13	-8,05	6,8	0,00	0,0
2011-02-13 22:00	131	26	99	2,0	16,73	-11,80	3,0	1024,52	-12,30	-11,80	16,13	-8,15	6,4	0,00	0,0
2011-02-13 22:30	123	26	99	3,3	16,73	-11,90	3,0	1024,52	-12,40	-17,69	16,13	-8,25	7,5	0,00	0,0
2011-02-13 23:00	129	26	99	3,9	16,83	-12,00	3,0	1024,52	-12,50	-19,47	16,23	-8,35	6,6	0,00	0,0
2011-02-13 23:30	124	26	99	4,1	16,83	-12,10	3,0	1024,52	-12,60	-21,26	16,23	-8,45	7,1	0,00	0,0
2011-02-14 00:00	120	26	99	3,7	16,93	-12,30	3,0	1024,52	-12,80	-19,82	16,33	-8,65	6,8	0,00	0,0
2011-02-14 00:30	141	26	99	3,9	16,93	-12,70	3,0	1025,52	-13,20	-20,29	16,33	-9,05	5,6	0,00	0,0
2011-02-14 01:00	127	26	99	2,6	17,03	-12,90	3,0	1025,52	-13,40	-15,41	16,43	-9,25	5,0	0,00	0,0
2011-02-14 01:30	135	26	99	3,7	16,93	-13,00	3,0	1025,52	-13,50	-20,64	16,33	-9,35	4,5	0,00	0,0
2011-02-14 02:00	113	26	99	1,8	16,83	-13,20	3,0	1025,52	-13,70	-13,20	16,23	-9,55	5,0	0,00	0,0
2011-02-14 02:30	115	26	99	3,7	16,83	-13,50	3,0	1025,52	-14,00	-21,22	16,23	-9,85	5,8	0,00	0,0
2011-02-14 03:00	137	26	99	3,3	16,73	-13,80	3,0	1025,52	-14,30	-19,84	16,13	-10,15	6,0	0,00	0,0
2011-02-14 03:30	109	26	99	2,6	16,73	-14,10	3,0	1025,52	-14,60	-16,68	16,13	-10,46	5,4	0,00	0,0
2011-02-14 04:00	124	26	99	4,1	16,83	-14,50	3,0	1025,52	-15,00	-24,15	16,23	-10,86	6,6	0,00	0,0
2011-02-14 04:30	105	26	99	3,3	16,83	-14,90	3,0	1025,52	-15,39	-21,08	16,23	-11,26	6,4	0,00	0,0
2011-02-14 05:00	121	26	99	3,7	16,93	-15,40	3,0	1025,52	-15,89	-23,44	16,33	-11,76	6,6	0,00	0,0
2011-02-14 05:30	115	26	99	4,1	17,03	-16,10	3,0	1025,52	-16,59	-26,08	16,43	-12,46	6,4	0,00	0,0
2011-02-14 06:00	135	26	99	3,9	17,03	-17,50	3,0	1024,52	-17,98	-25,89	16,43	-13,86	6,2	0,00	0,0
2011-02-14 06:30	119	26	99	2,8	17,03	-17,90	3,0	1024,52	-18,38	-22,58	16,43	-14,26	6,9	0,00	0,0
2011-02-14 07:00	114	26	99	3,7	17,03	-18,40	3,0	1025,52	-18,88	-26,94	16,43	-14,76	6,2	0,00	0,0
2011-02-14 07:30	99	26	99	3,3	16,93	-18,70	3,0	1025,52	-19,18	-25,37	16,33	-15,06	5,8	0,00	0,0
2011-02-14 08:00	98	26	99	2,0	16,93	-19,00	3,0	1025,52	-19,48	-19,00	16,33	-15,36	4,7	0,00	0,0
2011-02-14 08:30	101	26	99	3,3	16,93	-19,20	3,0	1025,52	-19,68	-25,94	16,33	-15,56	4,9	0,00	0,0
2011-02-14 09:00	126	26	99	3,1	17,03	-19,20	3,0	1025,52	-19,68	-24,00	16,43	-15,56	4,9	0,00	0,0
2011-02-14 09:30	87	26	99	2,8	17,03	-19,00	3,0	1025,52	-19,48	-23,78	16,43	-15,36	4,5	0,00	0,0
2011-02-14 10:00	110	26	99	3,1	17,03	-18,60	3,0	1025,52	-19,08	-23,34	16,43	-14,96	5,0	0,00	0,0
2011-02-14 10:30	85	26	99	2,8	17,03	-18,20	3,0	1025,52	-18,68	-22,90	16,43	-14,56	5,4	0,00	0,0
2011-02-14 11:00	123	26	99	3,7	16,93	-17,60	3,0	1025,52	-18,08	-26,01	16,33	-13,96	5,4	0,00	0,0
2011-02-14 11:30	86	26	99	2,6	16,83	-17,60	3,0	1025,52	-18,08	-20,37	16,23	-13,96	5,2	0,00	0,0
2011-02-14 12:00	118	26	99	4,5	16,73	-17,40	3,0	1024,52	-17,89	-29,42	16,13	-13,76	4,9	0,00	0,0
2011-02-14 12:30	120	26	99	4,9	16,63	-16,70	3,0	1024,52	-17,19	-28,55	16,03	-13,06	6,2	0,00	0,0

Datum	Vindrikt °	Fukt inne Rh%	Fukt ute Rh%	Vindhast m/s	Temp in °C	Temp ute °C	Nb. Mån mm	Tryck Mbar	Daggp °C	Kyleffekt °C	Vix inne °C	Vix ute °C	Vindby m/s	Korr lufttryck	Nederb./dygn mm
2011-02-14 13:00	128	26	99	4,1	16,63	-16,30	3,0	1024,52	-16,79	-26,32	16,03	-12,66	6,6	0,00	0,0
2011-02-14 13:30	105	26	99	3,0	16,63	-16,20	3,0	1024,52	-16,69	-20,72	16,03	-12,56	6,6	0,00	0,0
2011-02-14 14:00	126	26	99	4,5	16,63	-16,00	3,0	1024,52	-16,49	-27,68	16,03	-12,36	5,4	0,00	0,0
2011-02-14 14:30	116	26	99	4,9	16,73	-15,70	3,0	1023,52	-16,19	-27,31	16,13	-12,06	6,2	0,00	0,0
2011-02-14 15:00	123	26	99	4,3	16,73	-15,50	3,0	1023,52	-15,99	-25,36	16,13	-11,86	6,2	0,00	0,0
2011-02-14 15:30	134	26	99	6,4	16,73	-15,50	3,0	1023,52	-15,99	-30,95	16,13	-11,86	6,6	0,00	0,0
2011-02-14 16:00	112	26	99	3,5	16,73	-15,60	3,0	1022,52	-16,09	-21,87	16,13	-11,96	7,1	0,00	0,0
2011-02-14 16:30	120	26	99	5,4	16,63	-15,70	3,0	1022,52	-16,19	-29,26	16,03	-12,06	6,9	0,00	0,0
2011-02-14 17:00	113	26	99	3,5	16,63	-15,90	3,0	1022,52	-16,39	-22,21	16,03	-12,26	7,3	0,00	0,0
2011-02-14 17:30	118	26	99	3,3	16,63	-16,00	3,0	1022,52	-16,49	-22,32	16,03	-12,36	6,6	0,00	0,0
2011-02-14 18:00	123	26	99	4,7	16,63	-16,10	3,0	1022,52	-16,59	-27,81	16,03	-12,46	6,9	0,00	0,0
2011-02-14 18:30	114	26	99	5,8	16,63	-16,20	3,0	1022,52	-16,69	-29,90	16,03	-12,56	7,7	0,00	0,0
2011-02-14 19:00	112	26	99	4,9	16,63	-16,40	3,0	1022,52	-16,89	-28,18	16,03	-12,76	7,1	0,00	0,0
2011-02-14 19:30	118	26	99	4,7	16,73	-16,40	3,0	1021,52	-16,89	-28,18	16,13	-12,76	7,7	0,00	0,0
2011-02-14 20:00	120	26	99	5,0	16,73	-16,60	3,0	1021,52	-17,09	-29,42	16,13	-12,96	8,3	0,00	0,0
2011-02-14 20:30	126	26	99	3,0	16,73	-16,70	3,0	1021,52	-17,19	-21,27	16,13	-13,06	6,9	0,00	0,0
2011-02-14 21:00	114	26	99	3,9	16,73	-16,80	3,0	1021,52	-17,29	-25,07	16,13	-13,16	6,9	0,00	0,0
2011-02-14 21:30	115	26	99	3,5	16,73	-16,90	3,0	1021,52	-17,39	-23,34	16,13	-13,26	6,9	0,00	0,0
2011-02-14 22:00	120	26	99	5,2	16,73	-17,00	3,0	1020,52	-17,49	-29,93	16,13	-13,36	6,6	0,00	0,0
2011-02-14 22:30	118	26	99	3,9	16,73	-17,00	3,0	1020,52	-17,49	-25,31	16,13	-13,36	7,1	0,00	0,0
2011-02-14 23:00	119	26	99	4,5	16,73	-17,00	3,0	1020,52	-17,49	-28,92	16,13	-13,36	7,5	0,00	0,0
2011-02-14 23:30	122	26	99	4,1	16,73	-16,90	3,0	1020,52	-17,39	-27,04	16,13	-13,26	6,6	0,00	0,0
2011-02-15 00:00	138	26	99	4,3	16,83	-17,00	3,0	1019,52	-17,49	-27,16	16,23	-13,36	7,5	0,00	0,0
2011-02-15 00:30	116	26	99	4,7	16,83	-17,00	3,0	1019,52	-17,49	-28,92	16,23	-13,36	8,9	0,00	0,0
2011-02-15 01:00	116	26	99	4,5	16,83	-16,80	3,0	1019,52	-17,29	-28,68	16,23	-13,16	7,3	0,00	0,0
2011-02-15 01:30	122	26	99	4,5	16,83	-16,70	3,0	1019,52	-17,19	-28,55	16,23	-13,06	8,3	0,00	0,0
2011-02-15 02:00	131	26	99	4,5	16,93	-16,90	3,0	1018,52	-17,39	-28,80	16,33	-13,26	7,5	0,00	0,0
2011-02-15 02:30	125	26	99	4,7	16,93	-17,00	3,0	1018,52	-17,49	-28,92	16,33	-13,36	7,5	0,00	0,0
2011-02-15 03:00	134	26	99	5,8	16,93	-16,50	3,0	1018,52	-16,99	-30,29	16,33	-12,86	10,2	0,00	0,0
2011-02-15 03:30	122	26	99	6,0	16,83	-16,30	3,0	1017,52	-16,79	-31,02	16,23	-12,66	10,0	0,00	0,0
2011-02-15 04:00	147	26	99	6,9	16,83	-16,10	3,0	1017,52	-16,59	-32,80	16,23	-12,46	9,2	0,00	0,0
2011-02-15 04:30	137	26	99	7,3	16,73	-16,00	3,0	1017,52	-16,49	-33,55	16,13	-12,36	9,0	0,00	0,0
2011-02-15 05:00	115	26	99	4,9	16,73	-16,00	3,0	1016,51	-16,49	-27,68	16,13	-12,36	9,6	0,00	0,0
2011-02-15 05:30	120	26	99	5,8	16,63	-16,00	3,0	1016,51	-16,49	-29,65	16,03	-12,36	10,2	0,00	0,0
2011-02-15 06:00	108	26	99	5,0	16,63	-15,70	3,0	1016,51	-16,19	-28,29	16,03	-12,06	9,0	0,00	0,0
2011-02-15 06:30	134	26	99	6,4	16,63	-15,50	3,0	1016,51	-15,99	-30,95	16,03	-11,86	9,6	0,00	0,0
2011-02-15 07:00	118	26	99	6,0	16,53	-15,50	3,0	1016,51	-15,99	-29,98	15,93	-11,86	8,7	0,00	0,0
2011-02-15 07:30	143	26	99	6,6	16,53	-15,30	3,0	1016,51	-15,79	-30,69	15,93	-11,66	9,0	0,00	0,0
2011-02-15 08:00	131	26	99	5,4	16,43	-15,30	3,0	1016,51	-15,79	-28,75	15,83	-11,66	9,0	0,00	0,0
2011-02-15 08:30	128	26	99	5,6	16,43	-15,10	3,0	1015,51	-15,59	-28,50	15,83	-11,46	8,3	0,00	0,0
2011-02-15 09:00	145	26	99	5,2	16,43	-15,00	3,0	1015,51	-15,49	-27,41	15,83	-11,36	9,4	0,00	0,0
2011-02-15 09:30	120	25	99	4,5	16,53	-14,70	3,0	1015,51	-15,19	-26,07	15,90	-11,06	9,4	0,00	0,0
2011-02-15 10:00	102	25	99	7,1	16,83	-14,50	3,0	1015,51	-15,00	-30,65	16,20	-10,86	10,2	0,00	0,0
2011-02-15 10:30	106	25	99	6,6	17,03	-14,30	3,0	1015,51	-14,80	-29,37	16,40	-10,66	10,2	0,00	0,0
2011-02-15 11:00	119	25	99	6,2	17,23	-14,00	3,0	1015,51	-14,50	-28,03	16,60	-10,36	10,2	0,00	0,0
2011-02-15 11:30	127	25	99	6,8	17,33	-13,70	3,0	1015,51	-14,20	-29,58	16,70	-10,05	10,4	0,00	0,0
2011-02-15 12:00	100	25	99	6,0	17,13	-13,50	3,0	1015,51	-14,00	-27,38	16,50	-9,85	9,4	0,00	0,0
2011-02-15 12:30	111	25	99	7,5	16,93	-13,40	3,0	1015,51	-13,90	-30,02	16,30	-9,75	10,0	0,00	0,0
2011-02-15 13:00	142	25	99	6,6	16,73	-13,40	3,0	1014,51	-13,90	-28,18	16,10	-9,75	9,8	0,00	0,0
2011-02-15 13:30	120	25	99	6,6	16,53	-13,20	3,0	1014,51	-13,70	-27,92	15,90	-9,55	10,0	0,00	0,0

Datum	Vindrikt °	Fukt inne Rh%	Fukt ute Rh%	Vindhast m/s	Temp in °C	Temp ute °C	Nb. Mån mm	Tryck Mbar	Daggp °C	Kyleffekt °C	Vix inne °C	Vix ute °C	Vindby m/s	Korr lufttryck	Nederb./dygn mm
2011-02-15 14:00	120	25	99	6,2	16,43	-13,20	3,0	1014,51	-13,70	-26,99	15,80	-9,55	9,6	0,00	0,0
2011-02-15 14:30	114	25	99	5,8	16,33	-13,20	3,0	1014,51	-13,70	-26,07	15,70	-9,55	9,4	0,00	0,0
2011-02-15 15:00	141	25	99	6,9	16,23	-13,20	3,0	1014,51	-13,70	-28,91	15,60	-9,55	9,0	0,00	0,0
2011-02-15 15:30	148	25	99	4,9	16,23	-13,20	3,0	1014,51	-13,70	-24,21	15,60	-9,55	9,4	0,00	0,0
2011-02-15 16:00	132	25	99	6,4	16,23	-13,30	3,0	1014,51	-13,80	-28,05	15,60	-9,65	9,2	0,00	0,0
2011-02-15 16:30	109	25	99	6,4	16,33	-13,30	3,0	1013,51	-13,80	-28,05	15,70	-9,65	9,0	0,00	0,0
2011-02-15 17:00	174	25	99	4,7	16,33	-13,40	3,0	1013,51	-13,90	-24,46	15,70	-9,75	9,0	0,00	0,0
2011-02-15 17:30	143	25	99	7,5	16,43	-13,20	3,0	1013,51	-13,70	-29,75	15,80	-9,55	9,2	0,00	0,0
2011-02-15 18:00	150	25	99	5,6	16,43	-13,20	3,0	1013,51	-13,70	-26,07	15,80	-9,55	10,8	0,00	0,0
2011-02-15 18:30	112	25	99	6,9	16,33	-13,20	3,0	1013,51	-13,70	-28,91	15,70	-9,55	9,6	0,00	0,0
2011-02-15 19:00	151	25	99	6,8	16,33	-13,30	3,0	1013,51	-13,80	-29,04	15,70	-9,65	9,8	0,00	0,0
2011-02-15 19:30	137	25	99	5,4	16,33	-13,40	3,0	1013,51	-13,90	-26,32	15,70	-9,75	8,9	0,00	0,0
2011-02-15 20:00	125	25	99	7,1	16,33	-13,20	3,0	1013,51	-13,70	-28,91	15,70	-9,55	8,9	0,00	0,0
2011-02-15 20:30	106	25	99	5,2	16,33	-13,40	3,0	1013,51	-13,90	-25,39	15,70	-9,75	8,5	0,00	0,0
2011-02-15 21:00	150	25	99	6,2	16,43	-13,50	3,0	1013,51	-14,00	-27,38	15,80	-9,85	8,3	0,00	0,0
2011-02-15 21:30	143	25	99	6,8	16,43	-13,80	3,0	1013,51	-14,30	-29,71	15,80	-10,15	7,9	0,00	0,0
2011-02-15 22:00	110	25	99	4,3	16,53	-13,90	3,0	1013,51	-14,40	-23,43	15,90	-10,25	7,5	0,00	0,0
2011-02-15 22:30	126	26	99	4,3	16,53	-14,00	3,0	1014,51	-14,50	-23,55	15,93	-10,36	6,6	0,00	0,0
2011-02-15 23:00	116	26	99	5,4	16,53	-14,10	3,0	1014,51	-14,60	-27,22	15,93	-10,46	7,7	0,00	0,0
2011-02-15 23:30	137	26	99	4,3	16,53	-14,10	3,0	1014,51	-14,60	-23,67	15,93	-10,46	8,9	0,00	0,0
2011-02-16 00:00	141	26	99	7,5	16,53	-13,90	3,0	1014,51	-14,40	-30,70	15,93	-10,25	9,0	0,00	0,0
2011-02-16 00:30	156	25	99	6,0	16,43	-13,70	3,0	1014,51	-14,20	-27,64	15,80	-10,05	9,6	0,00	0,0
2011-02-16 01:00	139	25	99	6,2	16,43	-13,60	3,0	1014,51	-14,10	-27,51	15,80	-9,95	8,5	0,00	0,0
2011-02-16 01:30	148	25	99	5,0	16,43	-13,60	3,0	1014,51	-14,10	-25,64	15,80	-9,95	9,2	0,00	0,0
2011-02-16 02:00	145	25	99	5,0	16,53	-13,60	3,0	1014,51	-14,10	-25,64	15,90	-9,95	8,9	0,00	0,0
2011-02-16 02:30	123	25	99	4,9	16,53	-13,40	3,0	1014,51	-13,90	-24,46	15,90	-9,75	8,7	0,00	0,0
2011-02-16 03:00	126	25	99	4,7	16,53	-13,40	3,0	1014,51	-13,90	-24,46	15,90	-9,75	7,3	0,00	0,0
2011-02-16 03:30	159	25	99	5,4	16,53	-13,20	3,0	1014,51	-13,70	-26,07	15,90	-9,55	8,5	0,00	0,0
2011-02-16 04:00	167	25	99	6,2	16,53	-13,30	3,0	1014,51	-13,80	-27,12	15,90	-9,65	7,1	0,00	0,0
2011-02-16 04:30	125	25	99	5,6	16,53	-13,30	3,0	1013,51	-13,80	-26,19	15,90	-9,65	8,1	0,00	0,0
2011-02-16 05:00	147	25	99	5,2	16,53	-13,10	3,0	1013,51	-13,60	-25,01	15,90	-9,45	7,7	0,00	0,0
2011-02-16 05:30	123	25	99	5,0	16,53	-13,10	3,0	1013,51	-13,60	-25,01	15,90	-9,45	8,1	0,00	0,0
2011-02-16 06:00	157	25	99	5,8	16,53	-13,00	3,0	1013,51	-13,50	-25,81	15,90	-9,35	7,3	0,00	0,0
2011-02-16 06:30	101	25	99	5,2	16,53	-12,90	3,0	1013,51	-13,40	-24,76	15,90	-9,25	7,1	0,00	0,0
2011-02-16 07:00	114	25	99	4,3	16,53	-13,00	3,0	1014,51	-13,50	-22,35	15,90	-9,35	7,1	0,00	0,0
2011-02-16 07:30	157	25	99	4,9	16,43	-13,00	3,0	1014,51	-13,50	-23,97	15,80	-9,35	7,3	0,00	0,0
2011-02-16 08:00	129	25	99	5,4	16,43	-13,20	3,0	1014,51	-13,70	-26,07	15,80	-9,55	6,8	0,00	0,0
2011-02-16 08:30	137	25	99	4,9	16,53	-13,00	3,0	1014,51	-13,50	-23,97	15,90	-9,35	7,5	0,00	0,0
2011-02-16 09:00	146	25	99	5,6	16,83	-12,90	3,0	1014,51	-13,40	-25,68	16,20	-9,25	8,3	0,00	0,0
2011-02-16 09:30	88	25	99	4,1	17,23	-12,60	3,0	1015,51	-13,10	-21,87	16,60	-8,95	7,3	0,00	0,0
2011-02-16 10:00	141	25	99	6,2	17,43	-12,20	3,0	1015,51	-12,70	-25,69	16,80	-8,55	8,3	0,00	0,0
2011-02-16 10:30	124	25	99	4,1	17,53	-12,00	3,0	1015,51	-12,50	-21,14	16,90	-8,35	7,7	0,00	0,0
2011-02-16 11:00	122	25	99	4,1	17,33	-11,60	3,0	1015,51	-12,11	-20,66	16,70	-7,95	8,1	0,00	0,0
2011-02-16 11:30	115	25	99	5,0	17,23	-11,40	3,0	1015,51	-11,91	-22,87	16,60	-7,75	8,1	0,00	0,0
2011-02-16 12:00	121	25	99	4,1	16,93	-11,10	3,0	1015,51	-11,61	-20,06	16,30	-7,45	8,1	0,00	0,0
2011-02-16 12:30	97	25	99	4,3	16,73	-10,90	3,0	1015,51	-11,41	-19,82	16,10	-7,25	8,1	0,00	0,0
2011-02-16 13:00	141	25	99	3,9	16,63	-10,49	3,0	1015,51	-11,01	-17,72	16,00	-6,85	6,8	0,00	0,0
2011-02-16 13:30	142	25	99	4,1	16,53	-10,29	3,0	1015,51	-10,81	-19,10	15,90	-6,65	7,5	0,00	0,0
2011-02-16 14:00	145	25	99	4,3	16,33	-10,19	3,0	1015,51	-10,71	-18,98	15,70	-6,55	6,8	0,00	0,0
2011-02-16 14:30	135	25	99	3,7	16,33	-10,39	3,0	1015,51	-10,91	-17,61	15,70	-6,75	5,6	0,00	0,0

Datum	Vindrikt °	Fukt inne Rh%	Fukt ute Rh%	Vindhast m/s	Temp in °C	Temp ute °C	Nb. Mån mm	Tryck Mbar	Daggp °C	Kyleffekt °C	Vix inne °C	Vix ute °C	Vindby m/s	Korr lufttryck	Nederb./dygn mm
2011-02-16 15:00	128	25	99	3,3	16,23	-10,59	3,0	1015,51	-11,11	-16,22	15,60	-6,95	6,8	0,00	0,0
2011-02-16 15:30	122	25	99	4,3	16,23	-10,70	3,0	1015,51	-11,21	-19,58	15,60	-7,05	5,6	0,00	0,0
2011-02-16 16:00	115	25	99	3,5	16,23	-11,10	3,0	1015,51	-11,61	-16,78	15,60	-7,45	6,4	0,00	0,0
2011-02-16 16:30	119	25	99	4,9	16,13	-11,60	3,0	1015,51	-12,11	-22,23	15,50	-7,95	6,8	0,00	0,0
2011-02-16 17:00	130	25	99	4,3	16,23	-11,70	3,0	1016,51	-12,21	-20,78	15,60	-8,05	6,8	0,00	0,0
2011-02-16 17:30	109	25	99	3,5	16,23	-11,80	3,0	1016,51	-12,30	-17,58	15,60	-8,15	7,3	0,00	0,0
2011-02-16 18:00	121	25	99	2,4	16,33	-11,80	3,0	1016,51	-12,30	-14,25	15,70	-8,15	5,8	0,00	0,0
2011-02-16 18:30	127	25	99	2,6	16,33	-12,00	3,0	1016,51	-12,50	-14,46	15,70	-8,35	6,6	0,00	0,0
2011-02-16 19:00	127	25	99	4,1	16,43	-12,10	3,0	1017,52	-12,60	-21,26	15,80	-8,45	6,4	0,00	0,0
2011-02-16 19:30	125	26	99	7,3	16,43	-12,20	3,0	1017,52	-12,70	-28,39	15,83	-8,55	7,3	0,00	0,0
2011-02-16 20:00	146	26	99	4,1	16,43	-12,20	3,0	1017,52	-12,70	-21,38	15,83	-8,55	6,9	0,00	0,0
2011-02-16 20:30	113	26	99	3,0	16,43	-12,40	3,0	1017,52	-12,90	-16,57	15,83	-8,75	6,4	0,00	0,0
2011-02-16 21:00	101	26	99	2,2	16,43	-12,50	3,0	1017,52	-13,00	-12,50	15,83	-8,85	6,2	0,00	0,0
2011-02-16 21:30	124	26	99	4,5	16,43	-12,60	3,0	1017,52	-13,10	-23,47	15,83	-8,95	6,0	0,00	0,0
2011-02-16 22:00	122	26	99	5,6	16,43	-12,70	3,0	1017,52	-13,20	-25,43	15,83	-9,05	6,2	0,00	0,0
2011-02-16 22:30	124	26	99	3,9	16,43	-12,80	3,0	1018,52	-13,30	-20,41	15,83	-9,15	6,8	0,00	0,0
2011-02-16 23:00	109	26	99	2,6	16,33	-12,90	3,0	1018,52	-13,40	-15,41	15,73	-9,25	6,4	0,00	0,0
2011-02-16 23:30	114	26	99	2,8	16,43	-13,00	3,0	1018,52	-13,50	-17,22	15,83	-9,35	6,8	0,00	0,0
2011-02-17 00:00	121	26	99	4,9	16,43	-13,10	3,0	1018,52	-13,60	-24,09	15,83	-9,45	7,5	0,00	0,0
2011-02-17 00:30	110	26	99	2,0	16,43	-13,10	3,0	1018,52	-13,60	-13,10	15,83	-9,45	7,1	0,00	0,0
2011-02-17 01:00	125	26	99	2,8	16,53	-13,10	3,0	1018,52	-13,60	-17,33	15,93	-9,45	6,8	0,00	0,0
2011-02-17 01:30	91	25	99	3,3	16,53	-13,10	3,0	1018,52	-13,60	-19,04	15,90	-9,45	7,1	0,00	0,0
2011-02-17 02:00	114	25	99	4,3	16,43	-13,10	3,0	1019,52	-13,60	-22,47	15,80	-9,45	9,0	0,00	0,0
2011-02-17 02:30	99	25	99	3,9	16,43	-13,10	3,0	1019,52	-13,60	-20,76	15,80	-9,45	7,1	0,00	0,0
2011-02-17 03:00	126	25	99	5,0	16,43	-13,10	3,0	1019,52	-13,60	-25,01	15,80	-9,45	6,2	0,00	0,0
2011-02-17 03:30	124	25	99	5,0	16,43	-13,10	3,0	1019,52	-13,60	-25,01	15,80	-9,45	6,2	0,00	0,0
2011-02-17 04:00	125	25	99	5,0	16,43	-13,10	3,0	1019,52	-13,60	-25,01	15,80	-9,45	6,0	0,00	0,0
2011-02-17 04:30	124	26	99	4,3	16,53	-13,10	3,0	1019,52	-13,60	-22,47	15,93	-9,45	6,9	0,00	0,0
2011-02-17 05:00	71	25	99	4,3	16,53	-13,20	3,0	1019,52	-13,70	-22,59	15,90	-9,55	7,7	0,00	0,0
2011-02-17 05:30	85	25	99	5,0	16,53	-13,10	3,0	1019,52	-13,60	-25,01	15,90	-9,45	6,6	0,00	0,0
2011-02-17 06:00	110	25	99	3,3	16,63	-13,10	3,0	1019,52	-13,60	-19,04	16,00	-9,45	7,1	0,00	0,0
2011-02-17 06:30	129	25	99	4,9	16,63	-13,20	3,0	1019,52	-13,70	-24,21	16,00	-9,55	6,9	0,00	0,0
2011-02-17 07:00	116	25	99	5,6	16,63	-13,30	3,0	1020,52	-13,80	-26,19	16,00	-9,65	7,1	0,00	0,0
2011-02-17 07:30	105	25	99	4,3	16,63	-13,20	3,0	1020,52	-13,70	-22,59	16,00	-9,55	7,7	0,00	0,0
2011-02-17 08:00	123	25	99	4,7	16,63	-13,20	3,0	1020,52	-13,70	-24,21	16,00	-9,55	6,6	0,00	0,0
2011-02-17 08:30	126	25	99	4,5	16,63	-13,20	3,0	1020,52	-13,70	-24,21	16,00	-9,55	7,3	0,00	0,0
2011-02-17 09:00	101	25	99	3,9	16,63	-13,10	3,0	1021,52	-13,60	-20,76	16,00	-9,45	7,3	0,00	0,0
2011-02-17 09:30	126	25	99	4,5	16,63	-13,00	3,0	1021,52	-13,50	-23,97	16,00	-9,35	6,8	0,00	0,0
2011-02-17 10:00	138	25	99	4,1	16,63	-12,80	3,0	1021,52	-13,30	-22,11	16,00	-9,15	7,1	0,00	0,0
2011-02-17 10:30	112	25	99	4,1	16,63	-12,70	3,0	1021,52	-13,20	-21,99	16,00	-9,05	7,1	0,00	0,0
2011-02-17 11:00	125	25	99	5,4	16,63	-12,60	3,0	1022,52	-13,10	-25,30	16,00	-8,95	6,8	0,00	0,0
2011-02-17 11:30	117	25	99	3,5	16,63	-12,50	3,0	1022,52	-13,00	-18,37	16,00	-8,85	6,6	0,00	0,0
2011-02-17 12:00	99	25	99	3,5	16,63	-12,40	3,0	1022,52	-12,90	-18,25	16,00	-8,75	6,8	0,00	0,0
2011-02-17 12:30	135	25	99	3,7	16,63	-12,20	3,0	1022,52	-12,70	-19,71	16,00	-8,55	6,9	0,00	0,0
2011-02-17 13:00	125	25	99	4,7	16,63	-12,00	3,0	1022,52	-12,50	-22,73	16,00	-8,35	7,1	0,00	0,0
2011-02-17 13:30	129	25	99	4,7	16,53	-11,80	3,0	1022,52	-12,30	-22,48	15,90	-8,15	6,9	0,00	0,0
2011-02-17 14:00	123	25	99	5,4	16,53	-11,60	3,0	1022,52	-12,11	-24,02	15,90	-7,95	6,9	0,00	0,0
2011-02-17 14:30	121	26	99	5,6	16,53	-11,70	3,0	1022,52	-12,21	-24,15	15,93	-8,05	6,2	0,00	0,0
2011-02-17 15:00	120	25	99	5,2	16,53	-11,70	3,0	1022,52	-12,21	-23,25	15,90	-8,05	8,1	0,00	0,0
2011-02-17 15:30	125	25	99	6,2	16,53	-11,70	3,0	1022,52	-12,21	-25,04	15,90	-8,05	6,6	0,00	0,0

Datum	Vindrikt °	Fukt inne Rh%	Fukt ute Rh%	Vindhast m/s	Temp in °C	Temp ute °C	Nb. Mån mm	Tryck Mbar	Daggp °C	Kyleffekt °C	Vix inne °C	Vix ute °C	Vindby m/s	Korr lufttryck	Nederb./dygn mm
2011-02-17 16:00	123	25	99	4,7	16,53	-11,90	3,0	1022,52	-12,40	-22,60	15,90	-8,25	6,2	0,00	0,0
2011-02-17 16:30	112	25	99	3,0	16,53	-12,10	3,0	1022,52	-12,60	-16,24	15,90	-8,45	6,2	0,00	0,0
2011-02-17 17:00	132	25	99	4,9	16,53	-12,30	3,0	1022,52	-12,80	-23,10	15,90	-8,65	6,8	0,00	0,0
2011-02-17 17:30	143	25	99	4,1	16,53	-12,30	3,0	1022,52	-12,80	-21,51	15,90	-8,65	6,8	0,00	0,0
2011-02-17 18:00	124	25	99	3,9	16,53	-12,40	3,0	1022,52	-12,90	-19,94	15,90	-8,75	6,9	0,00	0,0
2011-02-17 18:30	153	25	99	4,1	16,53	-12,50	3,0	1023,52	-13,00	-21,75	15,90	-8,85	7,3	0,00	0,0
2011-02-17 19:00	120	25	99	3,9	16,53	-12,80	3,0	1023,52	-13,30	-20,41	15,90	-9,15	6,6	0,00	0,0
2011-02-17 19:30	136	25	99	3,9	16,53	-13,00	3,0	1023,52	-13,50	-20,64	15,90	-9,35	6,4	0,00	0,0
2011-02-17 20:00	118	25	99	4,1	16,53	-13,10	3,0	1023,52	-13,60	-22,47	15,90	-9,45	5,6	0,00	0,0
2011-02-17 20:30	122	25	99	4,3	16,53	-13,20	3,0	1023,52	-13,70	-22,59	15,90	-9,55	5,8	0,00	0,0
2011-02-17 21:00	119	25	99	3,9	16,53	-13,60	3,0	1023,52	-14,10	-21,34	15,90	-9,95	6,2	0,00	0,0
2011-02-17 21:30	127	25	99	3,7	16,53	-14,00	3,0	1024,52	-14,50	-21,81	15,90	-10,36	5,8	0,00	0,0
2011-02-17 22:00	121	25	99	3,3	16,53	-14,40	3,0	1024,52	-14,90	-20,51	15,90	-10,76	5,4	0,00	0,0
2011-02-17 22:30	128	25	99	3,3	16,53	-14,50	3,0	1024,52	-15,00	-20,63	15,90	-10,86	5,4	0,00	0,0
2011-02-17 23:00	121	25	99	3,5	16,63	-14,50	3,0	1024,52	-15,00	-20,63	16,00	-10,86	5,6	0,00	0,0
2011-02-17 23:30	117	25	99	3,7	16,53	-14,70	3,0	1024,52	-15,19	-22,62	15,90	-11,06	5,4	0,00	0,0
2011-02-18 00:00	122	25	99	4,1	16,53	-15,00	3,0	1024,52	-15,49	-24,76	15,90	-11,36	6,0	0,00	0,0
2011-02-18 00:30	134	25	99	3,3	16,53	-15,30	3,0	1024,52	-15,79	-21,53	15,90	-11,66	5,8	0,00	0,0
2011-02-18 01:00	119	25	99	3,0	16,53	-15,50	3,0	1024,52	-15,99	-19,95	15,90	-11,86	5,2	0,00	0,0
2011-02-18 01:30	121	25	99	2,8	16,53	-15,70	3,0	1024,52	-16,19	-20,17	15,90	-12,06	4,7	0,00	0,0
2011-02-18 02:00	121	25	99	3,3	16,53	-15,70	3,0	1024,52	-16,19	-21,98	15,90	-12,06	4,7	0,00	0,0
2011-02-18 02:30	112	25	99	2,0	16,53	-15,90	3,0	1024,52	-16,39	-15,90	15,90	-12,26	4,3	0,00	0,0
2011-02-18 03:00	119	25	99	2,8	16,53	-16,20	3,0	1024,52	-16,69	-20,72	15,90	-12,56	3,9	0,00	0,0
2011-02-18 03:30	125	25	99	1,2	16,63	-16,60	3,0	1024,52	-17,09	-16,60	16,00	-12,96	3,9	0,00	0,0
2011-02-18 04:00	113	25	99	2,6	16,63	-16,70	3,0	1024,52	-17,19	-19,42	16,00	-13,06	4,1	0,00	0,0
2011-02-18 04:30	117	25	99	3,3	16,63	-16,90	3,0	1024,52	-17,39	-23,34	16,00	-13,26	4,1	0,00	0,0
2011-02-18 05:00	110	25	99	2,2	16,63	-17,00	3,0	1024,52	-17,49	-17,00	16,00	-13,36	3,9	0,00	0,0
2011-02-18 05:30	119	25	99	2,0	16,53	-17,10	3,0	1024,52	-17,59	-17,10	15,90	-13,46	3,9	0,00	0,0
2011-02-18 06:00	114	25	99	2,0	16,53	-17,30	3,0	1024,52	-17,79	-17,30	15,90	-13,66	3,7	0,00	0,0
2011-02-18 06:30	117	25	99	2,0	16,53	-17,30	3,0	1024,52	-17,79	-17,30	15,90	-13,66	3,5	0,00	0,0
2011-02-18 07:00	121	25	99	2,8	16,53	-17,40	3,0	1024,52	-17,89	-22,03	15,90	-13,76	4,9	0,00	0,0
2011-02-18 07:30	105	25	99	1,6	16,43	-17,60	3,0	1024,52	-18,08	-17,60	15,80	-13,96	3,9	0,00	0,0
2011-02-18 08:00	117	25	99	3,0	16,43	-17,80	3,0	1024,52	-18,28	-22,47	15,80	-14,16	3,5	0,00	0,0
2011-02-18 08:30	120	25	99	3,0	16,53	-17,80	3,0	1024,52	-18,28	-22,47	15,90	-14,16	3,9	0,00	0,0
2011-02-18 09:00	105	25	99	2,4	16,53	-17,50	3,0	1024,52	-17,98	-20,26	15,90	-13,86	4,5	0,00	0,0
2011-02-18 09:30	119	25	99	2,0	16,43	-17,10	3,0	1024,52	-17,59	-17,10	15,80	-13,46	3,7	0,00	0,0
2011-02-18 10:00	119	25	99	1,8	16,33	-16,30	3,0	1024,52	-16,79	-16,30	15,70	-12,66	3,5	0,00	0,0
2011-02-18 10:30	127	25	99	2,0	16,13	-15,60	3,0	1024,52	-16,09	-15,60	15,50	-11,96	3,0	0,00	0,0
2011-02-18 11:00	114	25	99	1,6	16,03	-15,00	3,0	1024,52	-15,49	-15,00	15,40	-11,36	3,0	0,00	0,0
2011-02-18 11:30	120	25	99	1,6	15,93	-14,70	3,0	1024,52	-15,19	-14,70	15,30	-11,06	2,8	0,00	0,0
2011-02-18 12:00	112	25	99	1,4	15,93	-14,30	3,0	1024,52	-14,80	-14,30	15,30	-10,66	2,8	0,00	0,0
2011-02-18 12:30	102	25	99	0,0	15,83	-13,80	3,0	1024,52	-14,30	-13,80	15,20	-10,15	3,0	0,00	0,0
2011-02-18 13:00	115	25	99	0,0	15,83	-13,40	3,0	1024,52	-13,90	-13,40	15,20	-9,75	2,8	0,00	0,0
2011-02-18 13:30	114	25	99	1,6	15,73	-13,20	3,0	1024,52	-13,70	-13,20	15,10	-9,55	3,5	0,00	0,0
2011-02-18 14:00	84	25	99	0,0	15,63	-13,10	3,0	1024,52	-13,60	-13,10	15,00	-9,45	3,5	0,00	0,0
2011-02-18 14:30	105	25	99	0,0	15,63	-13,20	3,0	1024,52	-13,70	-13,20	15,00	-9,55	2,6	0,00	0,0
2011-02-18 15:00	109	25	99	1,4	15,53	-13,20	3,0	1024,52	-13,70	-13,20	14,90	-9,55	2,6	0,00	0,0
2011-02-18 15:30	122	25	99	2,2	15,43	-13,20	3,0	1024,52	-13,70	-13,20	14,80	-9,55	3,0	0,00	0,0
2011-02-18 16:00	104	25	99	1,6	15,33	-13,60	3,0	1024,52	-14,10	-13,60	14,70	-9,95	3,3	0,00	0,0
2011-02-18 16:30	107	25	99	2,0	15,23	-14,10	3,0	1024,52	-14,60	-14,10	14,60	-10,46	3,1	0,00	0,0

Datum	Vindrikt °	Fukt inne Rh%	Fukt ute Rh%	Vindhast m/s	Temp in °C	Temp ute °C	Nb. Mån mm	Tryck Mbar	Daggp °C	Kyleffekt °C	Vix inne °C	Vix ute °C	Vindby m/s	Korr lufttryck	Nederb./dygn mm
2011-02-18 17:00	97	25	99	1,4	15,23	-14,50	3,0	1024,52	-15,00	-14,50	14,60	-10,86	3,1	0,00	0,0
2011-02-18 17:30	123	25	99	2,8	15,43	-14,70	3,0	1024,52	-15,19	-19,08	14,80	-11,06	3,1	0,00	0,0
2011-02-18 18:00	85	25	99	1,6	15,63	-15,00	3,0	1024,52	-15,49	-15,00	15,00	-11,36	2,8	0,00	0,0
2011-02-18 18:30	90	25	99	1,4	15,73	-15,50	3,0	1024,52	-15,99	-15,50	15,10	-11,86	2,2	0,00	0,0
2011-02-18 19:00	94	25	99	0,0	15,83	-15,90	3,0	1024,52	-16,39	-15,90	15,20	-12,26	2,0	0,00	0,0
2011-02-18 19:30	90	25	99	1,6	15,83	-16,20	3,0	1024,52	-16,69	-16,20	15,20	-12,56	2,6	0,00	0,0
2011-02-18 20:00	96	25	99	1,8	15,63	-16,50	3,0	1023,52	-16,99	-16,50	15,00	-12,86	2,8	0,00	0,0
2011-02-18 20:30	100	25	99	1,6	15,53	-16,90	3,0	1023,52	-17,39	-16,90	14,90	-13,26	2,6	0,00	0,0
2011-02-18 21:00	99	25	99	1,2	15,43	-17,10	3,0	1023,52	-17,59	-17,10	14,80	-13,46	3,0	0,00	0,0
2011-02-18 21:30	95	25	99	0,0	15,43	-17,60	3,0	1023,52	-18,08	-17,60	14,80	-13,96	1,8	0,00	0,0
2011-02-18 22:00	96	25	99	0,0	15,43	-18,40	3,0	1023,52	-18,88	-18,40	14,80	-14,76	1,2	0,00	0,0
2011-02-18 22:30	95	25	99	0,0	15,53	-19,10	3,0	1023,52	-19,58	-19,10	14,90	-15,46	1,6	0,00	0,0
2011-02-18 23:00	95	25	99	1,2	15,63	-19,30	3,0	1023,52	-19,78	-19,30	15,00	-15,66	1,4	0,00	0,0
2011-02-18 23:30	95	25	99	0,0	15,73	-19,90	3,0	1023,52	-20,38	-19,90	15,10	-16,26	1,6	0,00	0,0
2011-02-19 00:00	94	25	99	0,0	15,83	-20,20	3,0	1023,52	-20,68	-20,20	15,20	-16,56	0,0	0,00	0,0
2011-02-19 00:30	95	25	99	0,0	15,83	-20,50	3,0	1023,52	-20,97	-20,50	15,20	-16,86	0,0	0,00	0,0
2011-02-19 01:00	95	25	99	0,0	15,93	-20,80	3,0	1023,52	-21,27	-20,80	15,30	-17,16	0,0	0,00	0,0
2011-02-19 01:30	95	25	99	0,0	15,93	-21,30	3,0	1023,52	-21,77	-21,30	15,30	-17,66	0,0	0,00	0,0
2011-02-19 02:00	95	25	99	0,0	16,03	-21,60	3,0	1023,52	-22,07	-21,60	15,40	-17,96	0,0	0,00	0,0
2011-02-19 02:30	95	25	99	0,0	15,93	-21,60	3,0	1023,52	-22,07	-21,60	15,30	-17,96	0,0	0,00	0,0
2011-02-19 03:00	95	25	99	0,0	15,93	-22,20	3,0	1022,52	-22,67	-22,20	15,30	-18,56	0,0	0,00	0,0
2011-02-19 03:30	95	25	99	0,0	15,93	-22,20	3,0	1022,52	-22,67	-22,20	15,30	-18,56	0,0	0,00	0,0
2011-02-19 04:00	95	25	99	0,0	15,93	-22,30	3,0	1022,52	-22,77	-22,30	15,30	-18,66	0,0	0,00	0,0
2011-02-19 04:30	95	25	99	0,0	15,93	-22,10	3,0	1022,52	-22,57	-22,10	15,30	-18,46	0,0	0,00	0,0
2011-02-19 05:00	95	25	99	0,0	15,83	-21,80	3,0	1022,52	-22,27	-21,80	15,20	-18,16	0,0	0,00	0,0
2011-02-19 05:30	95	25	99	0,0	15,83	-22,20	3,0	1022,52	-22,67	-22,20	15,20	-18,56	0,0	0,00	0,0
2011-02-19 06:00	95	25	99	0,0	15,83	-22,20	3,0	1022,52	-22,67	-22,20	15,20	-18,56	0,0	0,00	0,0
2011-02-19 06:30	95	25	99	0,0	15,73	-22,50	3,0	1022,52	-22,97	-22,50	15,10	-18,86	0,0	0,00	0,0
2011-02-19 07:00	95	25	99	0,0	15,63	-23,00	3,0	1022,52	-23,47	-23,00	15,00	-19,36	0,0	0,00	0,0
2011-02-19 07:30	95	25	99	0,0	15,53	-23,00	3,0	1022,52	-23,47	-23,00	14,90	-19,36	0,0	0,00	0,0
2011-02-19 08:00	95	25	99	0,0	15,43	-23,10	3,0	1022,52	-23,57	-23,10	14,80	-19,46	0,0	0,00	0,0
2011-02-19 08:30	95	25	99	0,0	15,23	-22,70	3,0	1022,52	-23,17	-22,70	14,60	-19,06	0,0	0,00	0,0
2011-02-19 09:00	94	25	99	0,0	15,13	-22,40	3,0	1022,52	-22,87	-22,40	14,50	-18,76	0,0	0,00	0,0
2011-02-19 09:30	95	25	99	0,0	15,13	-21,60	3,0	1022,52	-22,07	-21,60	14,50	-17,96	0,0	0,00	0,0
2011-02-19 10:00	95	25	99	0,0	15,43	-20,60	3,0	1022,52	-21,07	-20,60	14,80	-16,96	0,0	0,00	0,0
2011-02-19 10:30	95	25	99	0,0	15,73	-19,80	3,0	1022,52	-20,28	-19,80	15,10	-16,16	0,0	0,00	0,0
2011-02-19 11:00	95	25	99	0,0	15,93	-19,00	3,0	1022,52	-19,48	-19,00	15,30	-15,36	0,0	0,00	0,0
2011-02-19 11:30	95	25	99	0,0	16,13	-18,40	3,0	1022,52	-18,88	-18,40	15,50	-14,76	0,0	0,00	0,0
2011-02-19 12:00	95	25	99	0,0	16,13	-17,90	3,0	1022,52	-18,38	-17,90	15,50	-14,26	0,0	0,00	0,0
2011-02-19 12:30	95	25	99	0,0	16,13	-17,50	3,0	1021,52	-17,98	-17,50	15,50	-13,86	0,0	0,00	0,0
2011-02-19 13:00	95	25	99	0,0	15,93	-16,50	3,0	1021,52	-16,99	-16,50	15,30	-12,86	0,0	0,00	0,0
2011-02-19 13:30	104	25	99	0,0	15,73	-15,60	3,0	1021,52	-16,09	-15,60	15,10	-11,96	1,6	0,00	0,0
2011-02-19 14:00	339	25	99	0,0	15,53	-15,30	3,0	1021,52	-15,79	-15,30	14,90	-11,66	1,6	0,00	0,0
2011-02-19 14:30	0	25	99	0,0	15,33	-15,20	3,0	1021,52	-15,69	-15,20	14,70	-11,56	0,0	0,00	0,0
2011-02-19 15:00	356	25	99	0,0	15,23	-14,40	3,0	1021,52	-14,90	-14,40	14,60	-10,76	0,0	0,00	0,0
2011-02-19 15:30	356	25	99	0,0	15,23	-14,30	3,0	1021,52	-14,80	-14,30	14,60	-10,66	0,0	0,00	0,0
2011-02-19 16:00	356	25	99	0,0	15,13	-14,70	3,0	1021,52	-15,19	-14,70	14,50	-11,06	0,0	0,00	0,0
2011-02-19 16:30	356	25	99	0,0	15,13	-15,30	3,0	1021,52	-15,79	-15,30	14,50	-11,66	0,0	0,00	0,0
2011-02-19 17:00	356	25	99	0,0	15,03	-15,40	3,0	1021,52	-15,89	-15,40	14,40	-11,76	0,0	0,00	0,0
2011-02-19 17:30	356	25	99	0,0	15,03	-15,00	3,0	1021,52	-15,49	-15,00	14,40	-11,36	0,0	0,00	0,0

Datum	Vindrikt °	Fukt inne Rh%	Fukt ute Rh%	Vindhast m/s	Temp in °C	Temp ute °C	Nb. Mån mm	Tryck Mbar	Daggp °C	Kyleffekt °C	Vix inne °C	Vix ute °C	Vindby m/s	Korr lufttryck	Nederb./dygn mm
2011-02-19 18:00	356	25	99	0,0	14,93	-14,80	3,0	1021,52	-15,29	-14,80	14,30	-11,16	0,0	0,00	0,0
2011-02-19 18:30	356	25	99	0,0	14,93	-14,90	3,0	1021,52	-15,39	-14,90	14,30	-11,26	0,0	0,00	0,0
2011-02-19 19:00	356	25	99	0,0	14,93	-15,20	3,0	1021,52	-15,69	-15,20	14,30	-11,56	0,0	0,00	0,0
2011-02-19 19:30	356	25	99	0,0	15,03	-15,20	3,0	1021,52	-15,69	-15,20	14,40	-11,56	0,0	0,00	0,0
2011-02-19 20:00	356	25	99	0,0	15,13	-15,00	3,0	1021,52	-15,49	-15,00	14,50	-11,36	0,0	0,00	0,0
2011-02-19 20:30	7	25	99	0,0	15,33	-14,80	3,0	1022,52	-15,29	-14,80	14,70	-11,16	0,0	0,00	0,0
2011-02-19 21:00	293	25	99	1,2	15,43	-14,00	3,0	1021,52	-14,50	-14,00	14,80	-10,36	2,8	0,00	0,0
2011-02-19 21:30	341	25	99	1,6	15,53	-12,90	3,0	1021,52	-13,40	-12,90	14,90	-9,25	2,8	0,00	0,0
2011-02-19 22:00	351	25	99	0,0	15,53	-13,00	3,0	1021,52	-13,50	-13,00	14,90	-9,35	2,4	0,00	0,0
2011-02-19 22:30	328	25	99	0,0	15,53	-12,70	3,0	1021,52	-13,20	-12,70	14,90	-9,05	2,6	0,00	0,0
2011-02-19 23:00	356	25	99	1,2	15,53	-12,30	3,0	1021,52	-12,80	-12,30	14,90	-8,65	2,2	0,00	0,0
2011-02-19 23:30	351	25	99	1,4	15,53	-12,00	3,0	1021,52	-12,50	-12,00	14,90	-8,35	3,0	0,00	0,0
2011-02-20 00:00	351	25	99	1,2	15,53	-12,20	3,0	1021,52	-12,70	-12,20	14,90	-8,55	2,8	0,00	0,0
2011-02-20 00:30	329	25	99	1,4	15,63	-12,70	3,0	1021,52	-13,20	-12,70	15,00	-9,05	2,4	0,00	0,0
2011-02-20 01:00	351	25	99	1,2	15,63	-12,50	3,0	1021,52	-13,00	-12,50	15,00	-8,85	2,6	0,00	0,0
2011-02-20 01:30	309	25	99	2,4	15,73	-11,40	3,0	1021,52	-11,91	-13,83	15,10	-7,75	2,8	0,00	0,0
2011-02-20 02:00	329	25	99	1,8	15,73	-11,70	3,0	1021,52	-12,21	-11,70	15,10	-8,05	3,0	0,00	0,0
2011-02-20 02:30	343	25	99	2,0	15,73	-11,30	3,0	1021,52	-11,81	-11,30	15,10	-7,65	3,3	0,00	0,0
2011-02-20 03:00	334	25	99	0,0	15,73	-11,30	3,0	1021,52	-11,81	-11,30	15,10	-7,65	3,5	0,00	0,0
2011-02-20 03:30	356	25	99	2,0	15,73	-11,10	3,0	1021,52	-11,61	-11,10	15,10	-7,45	2,8	0,00	0,0
2011-02-20 04:00	343	25	99	1,8	15,73	-10,49	3,0	1021,52	-11,01	-10,49	15,10	-6,85	3,3	0,00	0,0
2011-02-20 04:30	1	25	99	1,4	15,73	-10,19	3,0	1021,52	-10,71	-10,19	15,10	-6,55	3,1	0,00	0,0
2011-02-20 05:00	342	25	100	2,0	15,73	-9,69	3,0	1021,52	-10,08	-9,69	15,10	-5,96	3,3	0,00	0,0
2011-02-20 05:30	332	25	100	1,2	15,73	-9,89	3,0	1021,52	-10,28	-9,89	15,10	-6,16	2,8	0,00	0,0
2011-02-20 06:00	321	25	100	2,4	15,73	-9,39	3,0	1021,52	-9,78	-11,71	15,10	-5,66	3,0	0,00	0,0
2011-02-20 06:30	351	25	100	1,6	15,73	-9,19	3,0	1021,52	-9,58	-9,19	15,10	-5,46	3,3	0,00	0,0
2011-02-20 07:00	356	25	100	0,0	15,73	-8,99	3,0	1021,52	-9,38	-8,99	15,10	-5,26	2,8	0,00	0,0
2011-02-20 07:30	356	25	100	0,0	15,73	-9,09	3,0	1021,52	-9,48	-9,09	15,10	-5,36	0,0	0,00	0,0
2011-02-20 08:00	356	25	100	0,0	15,63	-8,99	3,0	1022,52	-9,38	-8,99	15,00	-5,26	0,0	0,00	0,0
2011-02-20 08:30	356	25	100	0,0	15,63	-8,59	3,0	1022,52	-8,98	-8,59	15,00	-4,86	0,0	0,00	0,0
2011-02-20 09:00	356	25	100	0,0	15,93	-8,09	3,0	1022,52	-8,49	-8,09	15,30	-4,36	0,0	0,00	0,0
2011-02-20 09:30	356	25	100	0,0	16,23	-7,69	3,0	1022,52	-8,09	-7,69	15,60	-3,96	0,0	0,00	0,0
2011-02-20 10:00	356	25	100	0,0	16,53	-7,09	3,0	1022,52	-7,49	-7,09	15,90	-3,36	0,0	0,00	0,0
2011-02-20 10:30	356	25	100	0,0	16,63	-6,49	3,0	1022,52	-6,89	-6,49	16,00	-2,76	0,0	0,00	0,0
2011-02-20 11:00	356	25	100	0,0	16,53	-5,99	3,0	1022,52	-6,39	-5,99	15,90	-2,26	0,0	0,00	0,0
2011-02-20 11:30	356	25	100	0,0	16,43	-5,59	3,0	1022,52	-5,99	-5,59	15,80	-1,86	0,0	0,00	0,0
2011-02-20 12:00	356	25	100	0,0	16,33	-4,99	3,0	1022,52	-5,39	-4,99	15,70	-1,26	0,0	0,00	0,0
2011-02-20 12:30	356	25	100	0,0	16,13	-4,59	3,0	1023,52	-4,99	-4,59	15,50	-0,86	0,0	0,00	0,0
2011-02-20 13:00	356	25	100	0,0	16,03	-4,09	3,0	1023,52	-4,50	-4,09	15,40	-0,36	0,0	0,00	0,0
2011-02-20 13:30	356	25	100	0,0	15,93	-3,59	3,0	1023,52	-4,00	-3,59	15,30	0,14	0,0	0,00	0,0
2011-02-20 14:00	4	25	100	0,0	15,83	-2,99	3,0	1023,52	-3,40	-2,99	15,20	0,74	1,8	0,00	0,0
2011-02-20 14:30	13	25	96	0,0	15,83	-2,79	3,0	1023,52	-3,76	-2,79	15,20	0,60	1,6	0,00	0,0
2011-02-20 15:00	91	25	95	0,0	15,83	-3,19	3,0	1023,52	-4,30	-3,19	15,20	0,11	1,8	0,00	0,0
2011-02-20 15:30	29	25	95	0,0	15,83	-3,39	3,0	1023,52	-4,50	-3,39	15,20	-0,09	1,6	0,00	0,0
2011-02-20 16:00	26	25	96	0,0	15,83	-3,59	3,0	1023,52	-4,56	-3,59	15,20	-0,20	1,2	0,00	0,0
2011-02-20 16:30	265	25	94	0,0	15,83	-3,69	3,0	1023,52	-4,94	-3,69	15,20	-0,47	1,6	0,00	0,0
2011-02-20 17:00	324	25	93	0,0	15,73	-4,49	3,0	1023,52	-5,88	-4,49	15,10	-1,35	1,6	0,00	0,0
2011-02-20 17:30	323	25	94	0,0	15,73	-5,79	3,0	1024,52	-7,02	-5,79	15,10	-2,57	0,0	0,00	0,0
2011-02-20 18:00	324	25	96	0,0	15,73	-6,89	3,0	1024,52	-7,83	-6,89	15,10	-3,51	0,0	0,00	0,0
2011-02-20 18:30	323	25	100	0,0	15,73	-7,29	3,0	1024,52	-7,69	-7,29	15,10	-3,56	0,0	0,00	0,0

Datum	Vindrikt °	Fukt inne Rh%	Fukt ute Rh%	Vindhast m/s	Temp in °C	Temp ute °C	Nb. Mån mm	Tryck Mbar	Daggp °C	Kyleffekt °C	Vix inne °C	Vix ute °C	Vindby m/s	Korr lufttryck	Nederb./dygn mm
2011-02-20 19:00	323	25	100	0,0	15,73	-7,79	3,0	1024,52	-8,19	-7,79	15,10	-4,06	0,0	0,00	0,0
2011-02-20 19:30	324	25	100	0,0	15,73	-6,99	3,0	1024,52	-7,39	-6,99	15,10	-3,26	0,0	0,00	0,0
2011-02-20 20:00	324	25	100	0,0	15,83	-8,19	3,0	1024,52	-8,58	-8,19	15,20	-4,46	1,8	0,00	0,0
2011-02-20 20:30	324	25	100	0,0	15,83	-8,89	3,0	1024,52	-9,28	-8,89	15,20	-5,16	0,0	0,00	0,0
2011-02-20 21:00	324	25	100	0,0	15,93	-8,59	3,0	1025,52	-8,98	-8,59	15,30	-4,86	0,0	0,00	0,0
2011-02-20 21:30	324	25	100	0,0	15,93	-7,69	3,0	1025,52	-8,09	-7,69	15,30	-3,96	0,0	0,00	0,0
2011-02-20 22:00	326	25	100	0,0	16,03	-7,69	3,0	1025,52	-8,09	-7,69	15,40	-3,96	1,4	0,00	0,0
2011-02-20 22:30	257	25	100	0,0	16,13	-7,89	3,0	1025,52	-8,29	-7,89	15,50	-4,16	1,4	0,00	0,0
2011-02-20 23:00	247	25	100	0,0	16,13	-8,69	3,0	1025,52	-9,08	-8,69	15,50	-4,96	0,0	0,00	0,0
2011-02-20 23:30	100	25	100	0,0	16,13	-8,59	3,0	1025,52	-8,98	-8,59	15,50	-4,86	2,4	0,00	0,0
2011-02-21 00:00	28	25	100	0,0	16,13	-8,79	3,0	1025,52	-9,18	-8,79	15,50	-5,06	3,1	0,00	0,0
2011-02-21 00:30	93	25	100	0,0	16,13	-9,09	3,0	1025,52	-9,48	-9,09	15,50	-5,36	2,4	0,00	0,0
2011-02-21 01:00	91	25	100	0,0	16,13	-9,19	3,0	1026,52	-9,58	-9,19	15,50	-5,46	2,2	0,00	0,0
2011-02-21 01:30	145	25	98	0,0	16,13	-9,59	3,0	1026,52	-10,24	-9,59	15,50	-6,04	2,2	0,00	0,0
2011-02-21 02:00	182	25	97	0,0	16,13	-9,99	3,0	1026,52	-10,78	-9,99	15,50	-6,52	1,4	0,00	0,0
2011-02-21 02:30	11	25	96	0,0	16,13	-10,49	3,0	1026,52	-11,41	-10,49	15,50	-7,11	2,0	0,00	0,0
2011-02-21 03:00	21	25	96	1,2	16,23	-11,10	3,0	1026,52	-12,00	-11,10	15,60	-7,71	2,4	0,00	0,0
2011-02-21 03:30	103	25	96	1,4	16,23	-11,10	3,0	1026,52	-12,00	-11,10	15,60	-7,71	2,4	0,00	0,0
2011-02-21 04:00	210	25	96	0,0	16,23	-11,20	3,0	1026,52	-12,10	-11,20	15,60	-7,81	2,0	0,00	0,0
2011-02-21 04:30	131	25	96	1,8	16,23	-11,40	3,0	1026,52	-12,30	-11,40	15,60	-8,01	1,8	0,00	0,0
2011-02-21 05:00	174	25	96	0,0	16,33	-11,40	3,0	1026,52	-12,30	-11,40	15,70	-8,01	1,6	0,00	0,0
2011-02-21 05:30	86	25	96	0,0	16,33	-11,40	3,0	1026,52	-12,30	-11,40	15,70	-8,01	2,2	0,00	0,0
2011-02-21 06:00	83	25	96	1,6	16,33	-11,40	3,0	1026,52	-12,30	-11,40	15,70	-8,01	2,2	0,00	0,0
2011-02-21 06:30	124	25	96	0,0	16,33	-11,50	3,0	1027,52	-12,40	-11,50	15,70	-8,11	2,2	0,00	0,0
2011-02-21 07:00	168	25	96	0,0	16,33	-11,40	3,0	1027,52	-12,30	-11,40	15,70	-8,01	1,6	0,00	0,0
2011-02-21 07:30	109	25	96	0,0	16,33	-11,50	3,0	1027,52	-12,40	-11,50	15,70	-8,11	1,2	0,00	0,0
2011-02-21 08:00	91	25	96	0,0	16,23	-11,60	3,0	1027,52	-12,50	-11,60	15,60	-8,21	1,8	0,00	0,0
2011-02-21 08:30	83	25	96	0,0	16,23	-11,30	3,0	1027,52	-12,20	-11,30	15,60	-7,91	2,4	0,00	0,0
2011-02-21 09:00	103	25	96	0,0	16,43	-11,30	3,0	1027,52	-12,20	-11,30	15,80	-7,91	2,6	0,00	0,0
2011-02-21 09:30	93	25	96	0,0	16,53	-11,20	3,0	1027,52	-12,10	-11,20	15,90	-7,81	3,0	0,00	0,0
2011-02-21 10:00	121	25	96	0,0	16,53	-11,00	3,0	1027,52	-11,90	-11,00	15,90	-7,61	3,9	0,00	0,0
2011-02-21 10:30	121	25	96	3,0	16,33	-10,70	3,0	1027,52	-11,61	-14,71	15,70	-7,31	3,9	0,00	0,0
2011-02-21 11:00	123	25	96	4,3	16,23	-10,80	3,0	1027,52	-11,70	-19,70	15,60	-7,41	4,9	0,00	0,0
2011-02-21 11:30	148	25	96	2,8	16,13	-10,39	3,0	1027,52	-11,31	-14,38	15,50	-7,01	4,7	0,00	0,0
2011-02-21 12:00	127	25	96	2,0	16,03	-10,19	3,0	1027,52	-11,11	-10,19	15,40	-6,81	4,5	0,00	0,0
2011-02-21 12:30	115	25	83	3,3	16,03	-9,59	3,0	1027,52	-12,39	-15,09	15,40	-7,24	5,0	0,00	0,0
2011-02-21 13:00	120	25	81	2,6	16,13	-9,59	3,0	1027,52	-12,71	-11,93	15,50	-7,39	4,3	0,00	0,0
2011-02-21 13:30	118	25	80	1,4	16,23	-9,39	3,0	1027,52	-12,67	-9,39	15,60	-7,26	5,0	0,00	0,0
2011-02-21 14:00	119	25	80	2,6	16,13	-9,29	3,0	1027,52	-12,58	-11,61	15,50	-7,16	4,3	0,00	0,0
2011-02-21 14:30	118	25	80	3,0	16,13	-9,19	3,0	1027,52	-12,48	-13,07	15,50	-7,06	4,5	0,00	0,0
2011-02-21 15:00	113	25	81	3,1	15,93	-9,59	3,0	1027,52	-12,71	-13,51	15,30	-7,39	4,9	0,00	0,0
2011-02-21 15:30	126	25	83	2,6	15,93	-9,69	3,0	1027,52	-12,49	-12,03	15,30	-7,34	3,9	0,00	0,0
2011-02-21 16:00	131	25	84	2,6	15,93	-9,79	3,0	1026,52	-12,44	-12,14	15,30	-7,37	4,3	0,00	0,0
2011-02-21 16:30	111	25	85	2,2	16,03	-10,19	3,0	1026,52	-12,68	-10,19	15,40	-7,69	4,7	0,00	0,0
2011-02-21 17:00	100	25	85	2,4	16,13	-10,39	3,0	1026,52	-12,87	-12,77	15,50	-7,89	3,9	0,00	0,0
2011-02-21 17:30	83	25	85	2,6	16,23	-10,70	3,0	1026,52	-13,17	-13,09	15,60	-8,19	3,7	0,00	0,0
2011-02-21 18:00	118	25	85	1,8	16,23	-11,30	3,0	1026,52	-13,75	-11,30	15,60	-8,79	3,9	0,00	0,0
2011-02-21 18:30	78	25	85	2,2	16,23	-11,80	3,0	1026,52	-14,24	-11,80	15,60	-9,29	4,1	0,00	0,0
2011-02-21 19:00	101	25	85	1,6	16,13	-12,10	3,0	1026,52	-14,54	-12,10	15,50	-9,59	4,1	0,00	0,0
2011-02-21 19:30	118	25	85	3,9	16,03	-12,20	3,0	1026,52	-14,64	-19,71	15,40	-9,69	4,7	0,00	0,0

Datum	Vindrikt °	Fukt inne Rh%	Fukt ute Rh%	Vindhast m/s	Temp in °C	Temp ute °C	Nb. Mån mm	Tryck Mbar	Daggp °C	Kyleffekt °C	Vix inne °C	Vix ute °C	Vindby m/s	Korr lufttryck	Nederb./dygn mm
2011-02-21 20:00	123	25	85	3,3	15,93	-12,50	3,0	1026,52	-14,93	-18,37	15,30	-9,99	4,7	0,00	0,0
2011-02-21 20:30	118	25	85	3,0	15,93	-12,30	3,0	1026,52	-14,73	-16,46	15,30	-9,79	4,3	0,00	0,0
2011-02-21 21:00	146	25	85	3,3	16,03	-12,10	3,0	1026,52	-14,54	-17,91	15,40	-9,59	4,7	0,00	0,0
2011-02-21 21:30	135	25	85	3,9	16,13	-12,80	3,0	1026,52	-15,22	-20,41	15,50	-10,29	4,5	0,00	0,0
2011-02-21 22:00	117	25	85	3,0	16,23	-13,70	3,0	1026,52	-16,11	-17,99	15,60	-11,20	4,3	0,00	0,0
2011-02-21 22:30	114	25	85	2,2	16,23	-14,10	3,0	1026,52	-16,50	-14,10	15,60	-11,60	4,7	0,00	0,0
2011-02-21 23:00	121	25	85	3,3	16,23	-14,40	3,0	1026,52	-16,79	-20,51	15,60	-11,90	4,5	0,00	0,0
2011-02-21 23:30	122	25	85	3,7	16,23	-14,50	3,0	1026,52	-16,89	-22,39	15,60	-12,00	4,1	0,00	0,0
2011-02-22 00:00	121	25	85	2,4	16,23	-14,50	3,0	1026,52	-16,89	-17,10	15,60	-12,00	4,5	0,00	0,0
2011-02-22 00:30	121	25	85	2,0	16,23	-14,70	3,0	1026,52	-17,08	-14,70	15,60	-12,20	3,9	0,00	0,0
2011-02-22 01:00	115	25	85	1,6	16,23	-14,70	3,0	1026,52	-17,08	-14,70	15,60	-12,20	3,5	0,00	0,0
2011-02-22 01:30	117	25	85	1,4	16,23	-14,90	3,0	1025,52	-17,28	-14,90	15,60	-12,40	3,5	0,00	0,0
2011-02-22 02:00	105	25	85	1,6	16,23	-15,10	3,0	1025,52	-17,48	-15,10	15,60	-12,60	3,3	0,00	0,0
2011-02-22 02:30	118	25	85	2,2	16,33	-15,00	3,0	1025,52	-17,38	-15,00	15,70	-12,50	3,5	0,00	0,0
2011-02-22 03:00	99	25	85	2,0	16,33	-15,00	3,0	1025,52	-17,38	-15,00	15,70	-12,50	3,1	0,00	0,0
2011-02-22 03:30	121	25	85	2,4	16,33	-15,00	3,0	1025,52	-17,38	-17,63	15,70	-12,50	3,7	0,00	0,0
2011-02-22 04:00	124	25	85	1,6	16,33	-15,40	3,0	1025,52	-17,77	-15,40	15,70	-12,90	3,7	0,00	0,0
2011-02-22 04:30	116	25	85	1,6	16,23	-15,60	3,0	1025,52	-17,97	-15,60	15,60	-13,10	2,6	0,00	0,0
2011-02-22 05:00	112	25	85	1,4	16,23	-15,70	3,0	1025,52	-18,06	-15,70	15,60	-13,20	2,6	0,00	0,0
2011-02-22 05:30	99	25	85	1,4	16,23	-16,00	3,0	1025,52	-18,36	-16,00	15,60	-13,50	2,2	0,00	0,0
2011-02-22 06:00	115	25	85	1,6	16,13	-16,10	3,0	1025,52	-18,46	-16,10	15,50	-13,60	2,6	0,00	0,0
2011-02-22 06:30	96	25	85	0,0	16,13	-16,20	3,0	1024,52	-18,55	-16,20	15,50	-13,70	2,8	0,00	0,0
2011-02-22 07:00	97	25	85	1,4	16,03	-16,40	3,0	1024,52	-18,75	-16,40	15,40	-13,90	2,2	0,00	0,0
2011-02-22 07:30	98	25	85	0,0	16,03	-16,70	3,0	1024,52	-19,04	-16,70	15,40	-14,20	2,4	0,00	0,0
2011-02-22 08:00	102	25	85	0,0	15,93	-16,70	3,0	1024,52	-19,04	-16,70	15,30	-14,20	2,4	0,00	0,0
2011-02-22 08:30	110	25	85	1,8	15,93	-16,70	3,0	1024,52	-19,04	-16,70	15,30	-14,20	2,2	0,00	0,0
2011-02-22 09:00	92	25	85	1,4	15,83	-16,30	3,0	1025,52	-18,65	-16,30	15,20	-13,80	2,4	0,00	0,0
2011-02-22 09:30	99	25	85	1,6	15,73	-15,70	3,0	1024,52	-18,06	-15,70	15,10	-13,20	2,0	0,00	0,0
2011-02-22 10:00	107	25	85	0,0	15,73	-15,20	3,0	1024,52	-17,57	-15,20	15,10	-12,70	1,6	0,00	0,0
2011-02-22 10:30	117	25	85	1,4	15,83	-14,70	3,0	1024,52	-17,08	-14,70	15,20	-12,20	2,0	0,00	0,0
2011-02-22 11:00	114	25	85	2,0	15,93	-14,20	3,0	1024,52	-16,59	-14,20	15,30	-11,70	2,4	0,00	0,0
2011-02-22 11:30	119	25	85	2,4	16,03	-13,60	3,0	1024,52	-16,01	-16,15	15,40	-11,10	2,6	0,00	0,0
2011-02-22 12:00	119	25	85	0,0	16,23	-13,20	3,0	1024,52	-15,62	-13,20	15,60	-10,69	2,6	0,00	0,0
2011-02-22 12:30	104	25	85	1,6	16,33	-12,30	3,0	1024,52	-14,73	-12,30	15,70	-9,79	2,8	0,00	0,0
2011-02-22 13:00	117	25	85	1,2	16,23	-11,80	3,0	1024,52	-14,24	-11,80	15,60	-9,29	3,0	0,00	0,0
2011-02-22 13:30	119	25	85	2,4	16,13	-11,30	3,0	1024,52	-13,75	-13,72	15,50	-8,79	2,8	0,00	0,0
2011-02-22 14:00	111	25	85	1,4	15,93	-11,10	3,0	1024,52	-13,56	-11,10	15,30	-8,59	2,6	0,00	0,0
2011-02-22 14:30	146	25	85	3,3	15,83	-10,80	3,0	1024,52	-13,26	-16,45	15,20	-8,29	5,0	0,00	0,0
2011-02-22 15:00	145	25	85	3,5	15,73	-10,70	3,0	1024,52	-13,17	-16,33	15,10	-8,19	5,0	0,00	0,0
2011-02-22 15:30	148	25	85	3,0	15,63	-10,39	3,0	1024,52	-12,87	-14,38	15,00	-7,89	5,2	0,00	0,0
2011-02-22 16:00	157	25	85	2,8	15,43	-10,90	3,0	1024,52	-13,36	-14,93	14,80	-8,39	6,4	0,00	0,0
2011-02-22 16:30	126	25	85	2,4	15,33	-11,70	3,0	1024,52	-14,15	-14,14	14,70	-9,19	4,1	0,00	0,0
2011-02-22 17:00	117	25	85	2,0	15,33	-12,30	3,0	1024,52	-14,73	-12,30	14,70	-9,79	3,5	0,00	0,0
2011-02-22 17:30	119	25	85	1,8	15,33	-13,00	3,0	1024,52	-15,42	-13,00	14,70	-10,49	3,3	0,00	0,0
2011-02-22 18:00	120	25	85	2,8	15,43	-13,40	3,0	1024,52	-15,81	-17,66	14,80	-10,89	2,8	0,00	0,0
2011-02-22 18:30	96	25	85	1,6	15,63	-13,80	3,0	1024,52	-16,20	-13,80	15,00	-11,30	3,0	0,00	0,0
2011-02-22 19:00	116	25	85	1,8	15,73	-14,30	3,0	1024,52	-16,69	-14,30	15,10	-11,80	3,0	0,00	0,0
2011-02-22 19:30	118	25	85	1,8	15,83	-14,50	3,0	1024,52	-16,89	-14,50	15,20	-12,00	3,3	0,00	0,0
2011-02-22 20:00	115	25	85	2,0	15,83	-15,00	3,0	1024,52	-17,38	-15,00	15,20	-12,50	3,0	0,00	0,0
2011-02-22 20:30	104	25	85	2,4	15,83	-15,20	3,0	1024,52	-17,57	-17,84	15,20	-12,70	3,5	0,00	0,0

Datum	Vindrikt °	Fukt inne Rh%	Fukt ute Rh%	Vindhast m/s	Temp in °C	Temp ute °C	Nb. Mån mm	Tryck Mbar	Daggp °C	Kyleffekt °C	Vix inne °C	Vix ute °C	Vindby m/s	Korr lufttryck	Nederb./dygn mm
2011-02-22 21:00	122	25	85	2,0	15,83	-15,70	3,0	1024,52	-18,06	-15,70	15,20	-13,20	3,5	0,00	0,0
2011-02-22 21:30	120	25	85	2,0	15,83	-16,20	3,0	1024,52	-18,55	-16,20	15,20	-13,70	3,7	0,00	0,0
2011-02-22 22:00	114	25	85	1,8	15,73	-16,20	3,0	1024,52	-18,55	-16,20	15,10	-13,70	3,3	0,00	0,0
2011-02-22 22:30	115	25	85	1,6	15,73	-16,40	3,0	1024,52	-18,75	-16,40	15,10	-13,90	3,0	0,00	0,0
2011-02-22 23:00	100	25	85	2,0	15,73	-16,60	3,0	1024,52	-18,95	-16,60	15,10	-14,10	2,8	0,00	0,0
2011-02-22 23:30	104	25	85	1,8	15,73	-16,70	3,0	1024,52	-19,04	-16,70	15,10	-14,20	2,6	0,00	0,0
2011-02-23 00:00	99	25	85	2,2	15,83	-17,10	3,0	1024,52	-19,44	-17,10	15,20	-14,60	3,0	0,00	0,0
2011-02-23 00:30	97	25	85	2,2	15,83	-17,20	3,0	1024,52	-19,54	-17,20	15,20	-14,70	2,2	0,00	0,0
2011-02-23 01:00	99	25	85	0,0	15,93	-17,50	3,0	1024,52	-19,83	-17,50	15,30	-15,00	2,6	0,00	0,0
2011-02-23 01:30	113	25	85	1,4	15,93	-17,80	3,0	1024,52	-20,12	-17,80	15,30	-15,30	2,4	0,00	0,0
2011-02-23 02:00	85	25	85	0,0	16,03	-18,10	3,0	1024,52	-20,42	-18,10	15,40	-15,60	2,4	0,00	0,0
2011-02-23 02:30	90	25	85	1,6	16,03	-18,30	3,0	1024,52	-20,61	-18,30	15,40	-15,80	2,0	0,00	0,0
2011-02-23 03:00	88	25	85	0,0	15,93	-18,50	3,0	1024,52	-20,81	-18,50	15,30	-16,00	2,2	0,00	0,0
2011-02-23 03:30	79	25	85	1,2	15,93	-18,60	3,0	1024,52	-20,91	-18,60	15,30	-16,10	1,8	0,00	0,0
2011-02-23 04:00	83	25	85	0,0	15,93	-19,10	3,0	1024,52	-21,40	-19,10	15,30	-16,60	1,6	0,00	0,0
2011-02-23 04:30	79	25	85	0,0	15,93	-19,20	3,0	1024,52	-21,50	-19,20	15,30	-16,70	1,8	0,00	0,0
2011-02-23 05:00	82	25	85	0,0	15,93	-19,40	3,0	1024,52	-21,69	-19,40	15,30	-16,90	1,6	0,00	0,0
2011-02-23 05:30	93	25	85	0,0	15,83	-19,40	3,0	1024,52	-21,69	-19,40	15,20	-16,90	2,2	0,00	0,0
2011-02-23 06:00	84	25	85	0,0	15,83	-19,90	3,0	1024,52	-22,18	-19,90	15,20	-17,40	1,6	0,00	0,0
2011-02-23 06:30	88	25	85	1,4	15,83	-19,70	3,0	1024,52	-21,99	-19,70	15,20	-17,20	2,0	0,00	0,0
2011-02-23 07:00	85	25	85	0,0	15,73	-19,70	3,0	1024,52	-21,99	-19,70	15,10	-17,20	2,2	0,00	0,0
2011-02-23 07:30	105	25	85	0,0	15,63	-19,90	3,0	1024,52	-22,18	-19,90	15,00	-17,40	2,2	0,00	0,0
2011-02-23 08:00	101	25	85	1,2	15,63	-19,70	3,0	1024,52	-21,99	-19,70	15,00	-17,20	2,4	0,00	0,0
2011-02-23 08:30	101	25	85	1,6	15,73	-19,70	3,0	1024,52	-21,99	-19,70	15,10	-17,20	3,0	0,00	0,0
2011-02-23 09:00	109	25	85	1,4	15,93	-19,50	3,0	1024,52	-21,79	-19,50	15,30	-17,00	2,4	0,00	0,0
2011-02-23 09:30	116	25	85	1,6	16,13	-19,10	3,0	1024,52	-21,40	-19,10	15,50	-16,60	2,2	0,00	0,0
2011-02-23 10:00	109	25	85	1,4	16,13	-18,50	3,0	1024,52	-20,81	-18,50	15,50	-16,00	2,2	0,00	0,0
2011-02-23 10:30	124	25	85	0,0	16,13	-18,10	3,0	1024,52	-20,42	-18,10	15,50	-15,60	2,6	0,00	0,0
2011-02-23 11:00	112	25	85	1,6	16,03	-17,40	3,0	1024,52	-19,73	-17,40	15,40	-14,90	3,0	0,00	0,0
2011-02-23 11:30	105	25	85	1,6	15,83	-16,90	3,0	1024,52	-19,24	-16,90	15,20	-14,40	3,1	0,00	0,0
2011-02-23 12:00	118	25	85	2,2	15,63	-16,20	3,0	1024,52	-18,55	-16,20	15,00	-13,70	3,7	0,00	0,0
2011-02-23 12:30	114	25	85	2,0	15,43	-15,60	3,0	1024,52	-17,97	-15,60	14,80	-13,10	4,3	0,00	0,0
2011-02-23 13:00	116	25	85	1,4	15,33	-14,90	3,0	1024,52	-17,28	-14,90	14,70	-12,40	3,0	0,00	0,0
2011-02-23 13:30	135	25	85	1,6	15,23	-14,30	3,0	1024,52	-16,69	-14,30	14,60	-11,80	3,5	0,00	0,0
2011-02-23 14:00	124	25	85	2,2	15,23	-13,50	3,0	1023,52	-15,91	-13,50	14,60	-11,00	4,7	0,00	0,0
2011-02-23 14:30	154	25	85	3,9	15,13	-13,00	3,0	1023,52	-15,42	-20,64	14,50	-10,49	6,0	0,00	0,0
2011-02-23 15:00	141	25	85	5,2	15,13	-12,60	3,0	1023,52	-15,03	-24,38	14,50	-10,09	6,9	0,00	0,0
2011-02-23 15:30	118	25	85	2,6	15,03	-12,50	3,0	1023,52	-14,93	-14,99	14,40	-9,99	6,2	0,00	0,0
2011-02-23 16:00	151	25	85	4,1	14,93	-12,60	3,0	1023,52	-15,03	-21,87	14,30	-10,09	6,4	0,00	0,0
2011-02-23 16:30	120	25	85	2,8	14,93	-12,90	3,0	1023,52	-15,32	-17,11	14,30	-10,39	5,6	0,00	0,0
2011-02-23 17:00	129	25	85	3,0	14,93	-13,70	3,0	1022,52	-16,11	-17,99	14,30	-11,20	5,0	0,00	0,0
2011-02-23 17:30	125	25	85	3,9	14,93	-14,20	3,0	1022,52	-16,59	-22,04	14,30	-11,70	4,5	0,00	0,0
2011-02-23 18:00	123	25	85	3,5	15,13	-14,30	3,0	1022,52	-16,69	-20,40	14,50	-11,80	5,0	0,00	0,0
2011-02-23 18:30	146	25	85	3,7	15,23	-14,10	3,0	1022,52	-16,50	-21,92	14,60	-11,60	6,4	0,00	0,0
2011-02-23 19:00	123	25	85	4,3	15,33	-14,40	3,0	1022,52	-16,79	-24,03	14,70	-11,90	5,4	0,00	0,0
2011-02-23 19:30	129	25	85	3,5	15,43	-14,60	3,0	1022,52	-16,99	-20,74	14,80	-12,10	6,0	0,00	0,0
2011-02-23 20:00	137	25	85	5,0	15,53	-14,90	3,0	1022,52	-17,28	-27,28	14,90	-12,40	6,4	0,00	0,0
2011-02-23 20:30	113	25	85	3,1	15,63	-15,50	3,0	1022,52	-17,87	-19,95	15,00	-13,00	6,4	0,00	0,0
2011-02-23 21:00	136	25	85	3,9	15,53	-15,80	3,0	1021,52	-18,16	-23,91	14,90	-13,30	5,4	0,00	0,0
2011-02-23 21:30	111	25	85	4,9	15,53	-15,90	3,0	1021,52	-18,26	-27,56	14,90	-13,40	6,2	0,00	0,0

Datum	Vindrikt °	Fukt inne Rh%	Fukt ute Rh%	Vindhast m/s	Temp in °C	Temp ute °C	Nb. Mån mm	Tryck Mbar	Daggp °C	Kyleffekt °C	Vix inne °C	Vix ute °C	Vindby m/s	Korr lufttryck	Nederb./dygn mm
2011-02-23 22:00	121	25	85	5,4	15,53	-15,70	3,0	1021,52	-18,06	-29,26	14,90	-13,20	6,8	0,00	0,0
2011-02-23 22:30	142	25	85	4,1	15,53	-15,50	3,0	1021,52	-17,87	-25,36	14,90	-13,00	6,6	0,00	0,0
2011-02-23 23:00	127	25	85	3,9	15,63	-15,70	3,0	1021,52	-18,06	-23,79	15,00	-13,20	6,8	0,00	0,0
2011-02-23 23:30	130	25	85	4,3	15,63	-15,80	3,0	1021,52	-18,16	-25,72	15,00	-13,30	7,3	0,00	0,0
2011-02-24 00:00	158	25	85	4,1	15,73	-15,60	3,0	1021,52	-17,97	-25,48	15,10	-13,10	7,9	0,00	0,0
2011-02-24 00:30	130	25	85	3,3	15,73	-15,50	3,0	1020,52	-17,87	-21,76	15,10	-13,00	8,5	0,00	0,0
2011-02-24 01:00	156	25	85	5,8	15,73	-15,50	3,0	1020,52	-17,87	-29,01	15,10	-13,00	8,1	0,00	0,0
2011-02-24 01:30	143	25	85	5,8	15,73	-15,60	3,0	1020,52	-17,97	-29,14	15,10	-13,10	8,3	0,00	0,0
2011-02-24 02:00	143	25	85	5,6	15,73	-15,80	3,0	1019,52	-18,16	-29,39	15,10	-13,30	7,3	0,00	0,0
2011-02-24 02:30	143	25	85	4,5	15,83	-15,90	3,0	1019,52	-18,26	-27,56	15,20	-13,40	7,7	0,00	0,0
2011-02-24 03:00	135	25	85	3,3	15,83	-16,00	3,0	1019,52	-18,36	-22,32	15,20	-13,50	6,8	0,00	0,0
2011-02-24 03:30	116	25	85	4,5	15,83	-16,20	3,0	1019,52	-18,55	-27,93	15,20	-13,70	7,5	0,00	0,0
2011-02-24 04:00	138	25	85	3,9	15,83	-16,20	3,0	1019,52	-18,55	-24,37	15,20	-13,70	7,1	0,00	0,0
2011-02-24 04:30	127	25	85	3,7	15,83	-16,30	3,0	1018,52	-18,65	-24,49	15,20	-13,80	6,9	0,00	0,0
2011-02-24 05:00	134	25	85	3,7	15,83	-16,40	3,0	1018,52	-18,75	-24,61	15,20	-13,90	6,8	0,00	0,0
2011-02-24 05:30	140	25	85	3,7	15,93	-16,70	3,0	1018,52	-19,04	-24,96	15,30	-14,20	6,6	0,00	0,0
2011-02-24 06:00	116	25	85	3,1	15,93	-16,50	3,0	1018,52	-18,85	-21,05	15,30	-14,00	6,4	0,00	0,0
2011-02-24 06:30	130	25	85	4,1	15,93	-16,70	3,0	1018,52	-19,04	-26,80	15,30	-14,20	6,8	0,00	0,0
2011-02-24 07:00	113	25	85	2,8	15,93	-17,10	3,0	1018,52	-19,44	-21,70	15,30	-14,60	6,6	0,00	0,0
2011-02-24 07:30	107	25	85	4,1	15,93	-17,10	3,0	1018,52	-19,44	-27,28	15,30	-14,60	6,4	0,00	0,0
2011-02-24 08:00	149	25	85	4,1	15,93	-17,10	3,0	1018,52	-19,44	-27,28	15,30	-14,60	5,8	0,00	0,0
2011-02-24 08:30	118	25	85	4,7	15,93	-16,80	3,0	1018,52	-19,14	-28,68	15,30	-14,30	6,8	0,00	0,0
2011-02-24 09:00	143	25	85	3,3	16,03	-16,40	3,0	1018,52	-18,75	-22,77	15,40	-13,90	6,2	0,00	0,0
2011-02-24 09:30	104	25	85	3,7	16,13	-15,80	3,0	1018,52	-18,16	-23,91	15,50	-13,30	6,8	0,00	0,0
2011-02-24 10:00	141	25	85	3,7	16,03	-15,10	3,0	1018,52	-17,48	-23,09	15,40	-12,60	7,5	0,00	0,0
2011-02-24 10:30	125	25	85	5,0	15,93	-14,40	3,0	1018,52	-16,79	-26,65	15,30	-11,90	6,2	0,00	0,0
2011-02-24 11:00	162	25	85	3,9	15,73	-13,70	3,0	1018,52	-16,11	-21,46	15,10	-11,20	7,9	0,00	0,0
2011-02-24 11:30	158	25	85	5,8	15,53	-13,20	3,0	1018,52	-15,62	-26,07	14,90	-10,69	7,7	0,00	0,0
2011-02-24 12:00	151	25	85	3,9	15,43	-12,60	3,0	1018,52	-15,03	-20,17	14,80	-10,09	7,7	0,00	0,0
2011-02-24 12:30	125	25	85	4,5	15,33	-12,00	3,0	1018,52	-14,44	-22,73	14,70	-9,49	8,5	0,00	0,0
2011-02-24 13:00	155	25	85	3,9	15,33	-11,40	3,0	1018,52	-13,85	-18,77	14,70	-8,89	7,7	0,00	0,0
2011-02-24 13:30	111	25	85	4,7	15,33	-11,00	3,0	1018,52	-13,46	-21,49	14,70	-8,49	7,9	0,00	0,0
2011-02-24 14:00	132	25	85	3,9	15,43	-11,00	3,0	1018,52	-13,46	-18,31	14,80	-8,49	6,9	0,00	0,0
2011-02-24 14:30	131	25	85	4,1	15,43	-10,70	3,0	1017,52	-13,17	-19,58	14,80	-8,19	5,4	0,00	0,0
2011-02-24 15:00	136	25	85	2,8	15,43	-10,49	3,0	1017,52	-12,97	-14,49	14,80	-7,99	4,3	0,00	0,0
2011-02-24 15:30	114	25	73	2,4	15,43	-9,99	3,0	1017,52	-14,42	-12,35	14,80	-8,35	4,7	0,00	0,0
2011-02-24 16:00	118	25	72	3,7	15,43	-9,99	3,0	1017,52	-14,60	-17,14	14,80	-8,42	5,0	0,00	0,0
2011-02-24 16:30	115	25	72	2,4	15,53	-10,70	3,0	1017,52	-15,27	-13,09	14,90	-9,12	4,7	0,00	0,0
2011-02-24 17:00	99	25	72	2,8	15,63	-11,30	3,0	1017,52	-15,85	-15,37	15,00	-9,72	3,5	0,00	0,0
2011-02-24 17:30	80	25	72	2,4	15,63	-11,70	3,0	1016,51	-16,23	-14,14	15,00	-10,12	4,5	0,00	0,0
2011-02-24 18:00	107	25	72	2,4	15,73	-12,00	3,0	1017,52	-16,52	-14,46	15,10	-10,42	3,9	0,00	0,0
2011-02-24 18:30	114	25	72	2,2	15,73	-12,00	3,0	1017,52	-16,52	-12,00	15,10	-10,42	3,7	0,00	0,0
2011-02-24 19:00	106	25	72	2,2	15,73	-12,20	3,0	1017,52	-16,71	-12,20	15,10	-10,62	4,3	0,00	0,0
2011-02-24 19:30	118	25	72	2,8	15,73	-12,50	3,0	1017,52	-17,00	-16,68	15,10	-10,92	5,0	0,00	0,0
2011-02-24 20:00	124	25	72	4,1	15,73	-12,50	3,0	1016,51	-17,00	-21,75	15,10	-10,92	4,5	0,00	0,0
2011-02-24 20:30	123	25	72	3,9	15,73	-12,20	3,0	1016,51	-16,71	-19,71	15,10	-10,62	5,2	0,00	0,0
2011-02-24 21:00	123	25	72	4,7	15,83	-12,10	3,0	1016,51	-16,62	-22,85	15,20	-10,52	5,2	0,00	0,0
2011-02-24 21:30	126	25	72	4,3	15,83	-12,10	3,0	1016,51	-16,62	-21,26	15,20	-10,52	5,2	0,00	0,0
2011-02-24 22:00	120	25	72	1,4	15,83	-12,10	3,0	1016,51	-16,62	-12,10	15,20	-10,52	4,7	0,00	0,0
2011-02-24 22:30	100	25	72	2,8	15,93	-11,80	3,0	1016,51	-16,33	-15,91	15,30	-10,22	3,9	0,00	0,0

Datum	Vindrikt °	Fukt inne Rh%	Fukt ute Rh%	Vindhast m/s	Temp in °C	Temp ute °C	Nb. Mån mm	Tryck Mbar	Daggp °C	Kyleffekt °C	Vix inne °C	Vix ute °C	Vindby m/s	Korr lufttryck	Nederb./dygn mm
2011-02-24 23:00	108	25	72	2,6	15,93	-11,70	3,0	1016,51	-16,23	-14,14	15,30	-10,12	4,5	0,00	0,0
2011-02-24 23:30	113	25	72	1,2	15,93	-11,40	3,0	1015,51	-15,94	-11,40	15,30	-9,82	3,7	0,00	0,0
2011-02-25 00:00	116	25	72	2,2	15,93	-11,20	3,0	1015,51	-15,75	-11,20	15,30	-9,62	3,3	0,00	0,0
2011-02-25 00:30	112	25	72	1,6	15,93	-11,10	3,0	1015,51	-15,66	-11,10	15,30	-9,52	3,3	0,00	0,0
2011-02-25 01:00	120	25	72	2,8	16,03	-10,70	3,0	1015,51	-15,27	-14,71	15,40	-9,12	4,1	0,00	0,0
2011-02-25 01:30	119	25	72	1,8	16,03	-10,39	3,0	1015,51	-14,98	-10,39	15,40	-8,82	3,3	0,00	0,0
2011-02-25 02:00	101	25	72	1,8	16,03	-10,09	3,0	1015,51	-14,69	-10,09	15,40	-8,52	3,1	0,00	0,0
2011-02-25 02:30	110	25	91	1,8	16,03	-9,89	3,0	1015,51	-11,50	-9,89	15,40	-6,92	2,8	0,00	0,0
2011-02-25 03:00	101	25	91	1,8	16,03	-9,79	3,0	1015,51	-11,40	-9,79	15,40	-6,82	3,0	0,00	0,0
2011-02-25 03:30	85	25	92	1,8	16,03	-9,49	3,0	1015,51	-10,97	-9,49	15,40	-6,44	2,4	0,00	0,0
2011-02-25 04:00	114	25	93	1,6	16,13	-9,19	3,0	1015,51	-10,53	-9,19	15,50	-6,06	2,8	0,00	0,0
2011-02-25 04:30	102	25	95	1,8	16,13	-8,59	3,0	1015,51	-9,66	-8,59	15,50	-5,29	3,7	0,00	0,0
2011-02-25 05:00	106	25	95	0,0	16,13	-8,69	3,0	1015,51	-9,76	-8,69	15,50	-5,39	3,1	0,00	0,0
2011-02-25 05:30	97	25	95	2,0	16,13	-8,69	3,0	1014,51	-9,76	-8,69	15,50	-5,39	3,1	0,00	0,0
2011-02-25 06:00	112	25	95	1,4	16,13	-8,59	3,0	1014,51	-9,66	-8,59	15,50	-5,29	3,3	0,00	0,0
2011-02-25 06:30	114	25	96	2,4	16,13	-8,59	3,0	1014,51	-9,52	-10,87	15,50	-5,21	3,0	0,00	0,0
2011-02-25 07:00	108	25	96	1,6	16,13	-8,49	3,0	1014,51	-9,42	-8,49	15,50	-5,11	2,8	0,00	0,0
2011-02-25 07:30	125	25	97	1,2	16,13	-8,19	3,0	1014,51	-8,99	-8,19	15,50	-4,72	3,5	0,00	0,0
2011-02-25 08:00	114	25	98	1,4	16,33	-7,99	3,0	1014,51	-8,65	-7,99	15,70	-4,44	3,0	0,00	0,0
2011-02-25 08:30	122	25	97	1,6	16,43	-7,69	3,0	1014,51	-8,49	-7,69	15,80	-4,22	3,3	0,00	0,0
2011-02-25 09:00	112	25	96	1,6	16,33	-7,29	3,0	1014,51	-8,23	-7,29	15,70	-3,91	3,3	0,00	0,0
2011-02-25 09:30	104	25	95	2,2	16,33	-6,79	3,0	1013,51	-7,87	-6,79	15,70	-3,49	3,0	0,00	0,0
2011-02-25 10:00	111	25	94	2,0	16,13	-6,49	3,0	1013,51	-7,72	-6,49	15,50	-3,27	3,3	0,00	0,0
2011-02-25 10:30	90	25	93	1,8	15,93	-5,99	3,0	1013,51	-7,36	-5,99	15,30	-2,86	4,1	0,00	0,0
2011-02-25 11:00	105	25	91	2,0	15,93	-5,49	3,0	1013,51	-7,16	-5,49	15,30	-2,52	3,5	0,00	0,0
2011-02-25 11:30	104	25	90	1,8	15,93	-5,09	3,0	1012,51	-6,92	-5,09	15,30	-2,20	3,1	0,00	0,0
2011-02-25 12:00	100	25	89	1,8	16,03	-4,79	3,0	1012,51	-6,77	-4,79	15,40	-1,98	3,1	0,00	0,0
2011-02-25 12:30	100	25	88	2,0	16,13	-4,09	3,0	1012,51	-6,23	-4,09	15,50	-1,36	3,5	0,00	0,0
2011-02-25 13:00	104	25	85	1,4	16,13	-3,29	3,0	1011,51	-5,92	-3,29	15,50	-0,79	3,5	0,00	0,0
2011-02-25 13:30	119	25	83	2,8	16,03	-2,79	3,0	1011,51	-5,75	-6,08	15,40	-0,44	5,2	0,00	0,0
2011-02-25 14:00	129	25	83	2,6	16,03	-2,59	3,0	1011,51	-5,56	-4,54	15,40	-0,24	5,0	0,00	0,0
2011-02-25 14:30	119	25	83	2,8	15,93	-2,39	3,0	1010,51	-5,36	-5,64	15,30	-0,04	4,3	0,00	0,0
2011-02-25 15:00	118	25	83	2,8	15,83	-1,89	3,0	1010,51	-4,88	-5,09	15,20	0,46	5,0	0,00	0,0
2011-02-25 15:30	118	25	82	2,4	15,83	-1,39	4,8	1009,51	-4,56	-3,27	15,20	0,89	4,5	1,80	1,8
2011-02-25 16:00	126	25	82	2,0	15,83	-1,19	4,8	1009,51	-4,36	-1,19	15,20	1,09	3,9	1,80	1,8
2011-02-25 16:30	120	25	83	1,6	15,73	-1,59	4,8	1009,51	-4,58	-1,59	15,10	0,76	4,5	0,00	1,8
2011-02-25 17:00	121	25	87	2,2	15,73	-1,89	4,8	1008,51	-4,23	-1,89	15,10	0,77	2,8	0,00	1,8
2011-02-25 17:30	108	25	89	1,6	15,73	-2,19	4,8	1008,51	-4,21	-2,19	15,10	0,63	3,1	0,00	1,8
2011-02-25 18:00	117	25	91	1,6	15,73	-2,59	4,8	1008,51	-4,30	-2,59	15,10	0,39	2,8	0,00	1,8
2011-02-25 18:30	100	25	91	1,6	15,83	-2,89	4,8	1008,51	-4,60	-2,89	15,20	0,09	2,8	0,00	1,8
2011-02-25 19:00	99	25	93	1,2	15,93	-3,09	4,8	1007,51	-4,50	-3,09	15,30	0,05	2,6	0,00	1,8
2011-02-25 19:30	100	25	95	1,4	15,93	-3,49	4,8	1007,51	-4,60	-3,49	15,30	-0,19	2,6	0,00	1,8
2011-02-25 20:00	99	25	95	1,8	16,03	-3,89	4,8	1007,51	-5,00	-3,89	15,40	-0,59	2,4	0,00	1,8
2011-02-25 20:30	101	25	97	1,4	16,13	-3,59	4,8	1006,51	-4,41	-3,59	15,50	-0,12	2,6	0,00	1,8
2011-02-25 21:00	105	25	96	1,4	16,13	-3,39	4,8	1006,51	-4,36	-3,39	15,50	-0,00	3,0	0,00	1,8
2011-02-25 21:30	106	25	96	1,2	16,23	-3,59	4,8	1006,51	-4,56	-3,59	15,60	-0,20	3,0	0,00	1,8
2011-02-25 22:00	107	25	97	0,0	16,23	-3,19	4,8	1007,51	-4,02	-3,19	15,60	0,28	2,4	0,00	1,8
2011-02-25 22:30	115	25	97	0,0	16,23	-2,89	4,8	1007,51	-3,72	-2,89	15,60	0,58	2,2	0,00	1,8
2011-02-25 23:00	117	25	97	0,0	16,13	-2,49	4,8	1007,51	-3,32	-2,49	15,50	0,98	2,2	0,00	1,8
2011-02-25 23:30	98	25	97	1,8	16,13	-2,59	4,8	1006,51	-3,42	-2,59	15,50	0,88	1,8	0,00	1,8

Datum	Vindrikt °	Fukt inne Rh%	Fukt ute Rh%	Vindhast m/s	Temp in °C	Temp ute °C	Nb. Mån mm	Tryck Mbar	Daggp °C	Kyleffekt °C	Vix inne °C	Vix ute °C	Vindby m/s	Korr lufttryck	Nederb./dygn mm
2011-02-26 00:00	100	25	98	1,2	16,23	-2,19	4,8	1007,51	-2,88	-2,19	15,60	1,37	2,6	0,00	0,0
2011-02-26 00:30	106	25	97	0,0	16,23	-2,09	4,8	1007,51	-2,92	-2,09	15,60	1,38	2,4	0,00	0,0
2011-02-26 01:00	124	25	96	0,0	16,33	-2,89	4,8	1008,51	-3,86	-2,89	15,70	0,50	2,6	0,00	0,0
2011-02-26 01:30	157	25	96	0,0	16,33	-2,99	4,8	1008,51	-3,96	-2,99	15,70	0,40	2,8	0,00	0,0
2011-02-26 02:00	128	25	97	0,0	16,23	-2,89	4,8	1008,51	-3,72	-2,89	15,60	0,58	1,8	0,00	0,0
2011-02-26 02:30	351	25	97	0,0	16,23	-3,19	4,8	1008,51	-4,02	-3,19	15,60	0,28	1,8	0,00	0,0
2011-02-26 03:00	356	25	96	0,0	16,13	-3,39	4,8	1008,51	-4,36	-3,39	15,50	-0,00	1,2	0,00	0,0
2011-02-26 03:30	16	25	95	0,0	16,13	-4,29	4,8	1008,51	-5,39	-4,29	15,50	-0,99	0,0	0,00	0,0
2011-02-26 04:00	87	25	98	0,0	16,13	-4,29	4,8	1008,51	-4,97	-4,29	15,50	-0,73	1,8	0,00	0,0
2011-02-26 04:30	120	25	100	0,0	16,13	-3,99	4,8	1008,51	-4,40	-3,99	15,50	-0,26	3,0	0,00	0,0
2011-02-26 05:00	112	25	100	0,0	16,23	-4,69	4,8	1009,51	-5,09	-4,69	15,60	-0,96	2,4	0,00	0,0
2011-02-26 05:30	100	25	100	0,0	16,33	-5,09	4,8	1009,51	-5,49	-5,09	15,70	-1,36	1,2	0,00	0,0
2011-02-26 06:00	118	25	100	0,0	16,33	-4,59	4,8	1009,51	-4,99	-4,59	15,70	-0,86	2,4	0,00	0,0
2011-02-26 06:30	96	25	100	0,0	16,33	-4,19	4,8	1009,51	-4,59	-4,19	15,70	-0,46	1,8	0,00	0,0
2011-02-26 07:00	89	25	100	0,0	16,33	-4,69	4,8	1009,51	-5,09	-4,69	15,70	-0,96	2,2	0,00	0,0
2011-02-26 07:30	95	25	100	0,0	16,33	-4,79	6,0	1009,51	-5,19	-4,79	15,70	-1,06	2,2	1,20	1,2
2011-02-26 08:00	117	25	100	1,2	16,33	-4,49	6,0	1010,51	-4,89	-4,49	15,70	-0,76	2,4	1,20	1,2
2011-02-26 08:30	137	25	100	1,4	16,33	-4,19	6,0	1010,51	-4,59	-4,19	15,70	-0,46	3,3	0,00	1,2
2011-02-26 09:00	143	25	100	2,6	16,33	-3,69	6,0	1010,51	-4,10	-5,70	15,70	0,04	3,5	0,00	1,2
2011-02-26 09:30	111	25	100	1,2	16,43	-2,69	6,0	1010,51	-3,10	-2,69	15,80	1,04	3,1	0,00	1,2
2011-02-26 10:00	119	25	97	2,6	16,43	-1,79	6,0	1010,51	-2,62	-3,69	15,80	1,68	3,1	0,00	1,2
2011-02-26 10:30	103	25	93	0,0	16,43	-1,59	6,0	1010,51	-3,01	-1,59	15,80	1,55	2,8	0,00	1,2
2011-02-26 11:00	122	25	91	2,6	16,33	-0,59	6,0	1010,51	-2,33	-2,43	15,70	2,39	3,0	0,00	1,2
2011-02-26 11:30	122	25	85	2,8	16,33	0,11	6,0	1010,51	-2,59	-2,91	15,70	2,62	4,1	0,00	1,2
2011-02-26 12:00	189	25	83	0,0	16,23	0,51	6,0	1011,51	-2,53	0,51	15,60	2,87	4,5	0,00	1,2
2011-02-26 12:30	133	25	81	0,0	16,13	0,31	6,0	1011,51	-3,07	0,31	15,50	2,52	3,3	0,00	1,2
2011-02-26 13:00	133	25	82	0,0	16,13	0,21	6,0	1011,51	-3,00	0,21	15,50	2,49	0,0	0,00	1,2
2011-02-26 13:30	133	25	82	0,0	16,13	-0,09	6,0	1011,51	-3,29	-0,09	15,50	2,19	1,8	0,00	1,2
2011-02-26 14:00	143	25	83	1,6	16,03	0,21	6,0	1011,51	-2,83	0,21	15,40	2,57	2,6	0,00	1,2
2011-02-26 14:30	116	25	82	1,8	16,13	0,61	6,0	1011,51	-2,61	0,61	15,50	2,89	2,2	0,00	1,2
2011-02-26 15:00	125	25	82	1,4	16,13	0,92	6,0	1011,51	-2,31	0,92	15,50	3,19	2,6	0,00	1,2
2011-02-26 15:30	115	26	82	1,2	16,23	0,72	6,0	1011,51	-2,51	0,72	15,63	2,99	2,6	0,00	1,2
2011-02-26 16:00	121	26	83	1,8	16,23	0,31	8,4	1011,51	-2,73	0,31	15,63	2,67	2,8	2,40	3,6
2011-02-26 16:30	119	26	84	2,0	16,33	-0,19	9,0	1011,51	-3,05	-0,19	15,73	2,24	3,3	3,00	4,2
2011-02-26 17:00	111	26	86	2,4	16,33	-0,29	9,0	1011,51	-2,82	-2,11	15,73	2,29	3,3	0,60	4,2
2011-02-26 17:30	117	26	87	1,6	16,33	-0,79	9,0	1011,51	-3,15	-0,79	15,73	1,87	3,1	0,00	4,2
2011-02-26 18:00	98	26	89	1,2	16,33	-0,49	9,0	1010,51	-2,54	-0,49	15,73	2,33	2,8	0,00	4,2
2011-02-26 18:30	105	26	90	2,4	16,33	-0,79	9,0	1011,51	-2,68	-2,64	15,73	2,11	3,9	0,00	4,2
2011-02-26 19:00	128	26	91	1,8	16,33	-1,19	10,2	1011,51	-2,92	-1,19	15,73	1,79	5,4	1,20	5,4
2011-02-26 19:30	119	26	93	1,4	16,33	-1,29	10,2	1011,51	-2,72	-1,29	15,73	1,85	2,4	1,20	5,4
2011-02-26 20:00	121	26	93	1,4	16,33	-1,19	10,2	1011,51	-2,62	-1,19	15,73	1,95	2,4	0,00	5,4
2011-02-26 20:30	99	26	93	0,0	16,33	-1,39	10,2	1011,51	-2,81	-1,39	15,73	1,75	2,0	0,00	5,4
2011-02-26 21:00	105	26	94	1,4	16,33	-1,49	10,2	1011,51	-2,76	-1,49	15,73	1,73	2,2	0,00	5,4
2011-02-26 21:30	96	26	96	1,4	16,33	-1,59	10,2	1011,51	-2,57	-1,59	15,73	1,80	2,4	0,00	5,4
2011-02-26 22:00	97	26	96	0,0	16,33	-1,69	10,2	1011,51	-2,67	-1,69	15,73	1,70	2,0	0,00	5,4
2011-02-26 22:30	97	26	96	1,6	16,43	-1,99	10,2	1011,51	-2,97	-1,99	15,83	1,40	2,4	0,00	5,4
2011-02-26 23:00	117	26	98	0,0	16,43	-1,79	10,2	1011,51	-2,48	-1,79	15,83	1,77	2,8	0,00	5,4
2011-02-26 23:30	111	26	99	0,0	16,43	-1,69	10,2	1011,51	-2,24	-1,69	15,83	1,96	2,6	0,00	5,4
2011-02-27 00:00	89	26	98	0,0	16,43	-1,99	10,2	1011,51	-2,68	-1,99	15,83	1,57	1,8	0,00	0,0
2011-02-27 00:30	109	26	100	1,4	16,43	-1,49	10,2	1011,51	-1,90	-1,49	15,83	2,24	2,0	0,00	0,0

Datum	Vindrikt °	Fukt inne Rh%	Fukt ute Rh%	Vindhast m/s	Temp in °C	Temp ute °C	Nb. Mån mm	Tryck Mbar	Daggp °C	Kyleffekt °C	Vix inne °C	Vix ute °C	Vindby m/s	Korr lufttryck	Nederb./dygn mm
2011-02-27 01:00	117	26	100	0,0	16,53	-1,29	10,2	1011,51	-1,70	-1,29	15,93	2,44	3,0	0,00	0,0
2011-02-27 01:30	123	26	100	2,0	16,53	-0,99	10,2	1011,51	-1,40	-0,99	15,93	2,74	2,8	0,00	0,0
2011-02-27 02:00	123	25	100	2,2	16,53	-1,09	10,2	1011,51	-1,50	-1,09	15,90	2,64	2,8	0,00	0,0
2011-02-27 02:30	130	25	99	1,2	16,53	-1,29	10,2	1011,51	-1,84	-1,29	15,90	2,36	3,0	0,00	0,0
2011-02-27 03:00	145	25	99	2,6	16,63	-1,59	10,2	1012,51	-2,14	-3,48	16,00	2,06	4,1	0,00	0,0
2011-02-27 03:30	134	25	98	2,2	16,63	-1,79	10,2	1011,51	-2,48	-1,79	16,00	1,77	4,5	0,00	0,0
2011-02-27 04:00	120	25	97	2,6	16,63	-1,89	10,2	1012,51	-2,72	-3,80	16,00	1,58	4,3	0,00	0,0
2011-02-27 04:30	140	26	96	3,0	16,63	-1,89	10,2	1012,51	-2,87	-5,09	16,03	1,50	4,1	0,00	0,0
2011-02-27 05:00	135	26	95	2,2	16,63	-1,49	10,2	1012,51	-2,62	-1,49	16,03	1,82	4,7	0,00	0,0
2011-02-27 05:30	154	26	92	2,8	16,63	-1,39	10,2	1012,51	-2,96	-4,55	16,03	1,67	5,0	0,00	0,0
2011-02-27 06:00	157	26	92	2,8	16,63	-1,39	10,2	1012,51	-2,96	-4,55	16,03	1,67	6,4	0,00	0,0
2011-02-27 06:30	154	26	92	3,1	16,63	-1,49	10,2	1012,51	-3,06	-4,66	16,03	1,57	6,0	0,00	0,0
2011-02-27 07:00	160	26	92	3,0	16,63	-1,59	10,2	1012,51	-3,16	-4,77	16,03	1,47	5,8	0,00	0,0
2011-02-27 07:30	145	26	92	5,2	16,63	-1,69	10,2	1012,51	-3,26	-10,66	16,03	1,37	6,6	0,00	0,0
2011-02-27 08:00	109	26	90	3,0	16,63	-1,79	10,2	1013,51	-3,66	-4,99	16,03	1,11	6,0	0,00	0,0
2011-02-27 08:30	175	26	88	4,7	16,63	-1,69	10,8	1013,51	-3,88	-9,96	16,03	1,05	6,4	0,60	0,6
2011-02-27 09:00	137	26	85	3,3	16,63	-1,59	10,8	1013,51	-4,26	-6,05	16,03	0,92	6,4	0,60	0,6
2011-02-27 09:30	146	26	83	5,0	16,63	-1,29	10,8	1013,51	-4,29	-10,15	16,03	1,06	5,8	0,00	0,6
2011-02-27 10:00	135	26	81	4,9	16,63	-0,59	10,8	1013,51	-3,95	-8,60	16,03	1,62	7,7	0,00	0,6
2011-02-27 10:30	169	26	79	3,3	16,63	-0,09	10,8	1013,51	-3,81	-4,36	16,03	1,97	7,1	0,00	0,6
2011-02-27 11:00	144	26	78	4,3	16,63	0,31	12,6	1014,51	-3,60	-6,33	16,03	2,30	6,6	1,80	2,4
2011-02-27 11:30	149	26	76	4,9	16,53	0,72	12,6	1014,51	-3,57	-6,99	15,93	2,56	6,2	1,80	2,4
2011-02-27 12:00	169	26	74	3,0	16,43	0,92	12,6	1014,51	-3,75	-2,03	15,83	2,62	6,0	0,00	2,4
2011-02-27 12:30	166	26	74	3,1	16,43	1,32	12,6	1014,51	-3,36	-1,60	15,83	3,02	5,4	0,00	2,4
2011-02-27 13:00	163	26	74	3,3	16,33	1,02	12,6	1014,51	-3,65	-3,11	15,73	2,72	6,4	0,00	2,4
2011-02-27 13:30	148	26	74	5,2	16,23	1,32	12,6	1014,51	-3,36	-6,88	15,63	3,02	6,6	0,00	2,4
2011-02-27 14:00	140	26	73	6,2	16,23	1,42	12,6	1014,51	-3,46	-8,02	15,63	3,06	6,8	0,00	2,4
2011-02-27 14:30	165	26	71	5,2	16,13	1,02	12,6	1015,51	-4,23	-7,26	15,53	2,52	7,1	0,00	2,4
2011-02-27 15:00	153	26	67	5,8	16,13	1,62	12,6	1015,51	-4,46	-7,13	15,53	2,87	5,8	0,00	2,4
2011-02-27 15:30	140	26	65	5,2	16,03	1,22	12,6	1015,51	-5,26	-7,01	15,43	2,34	7,1	0,00	2,4
2011-02-27 16:00	163	26	63	4,3	15,93	0,92	12,6	1015,51	-5,97	-5,61	15,33	1,92	6,9	0,00	2,4
2011-02-27 16:30	159	26	63	3,1	15,93	0,61	12,6	1015,51	-6,26	-2,36	15,33	1,62	6,0	0,00	2,4
2011-02-27 17:00	144	26	62	3,5	15,93	-0,09	12,6	1015,51	-7,14	-4,36	15,33	0,86	4,3	0,00	2,4
2011-02-27 17:30	140	26	63	2,6	15,93	-0,69	12,6	1015,51	-7,49	-2,53	15,33	0,32	4,5	0,00	2,4
2011-02-27 18:00	145	26	61	0,0	15,93	-1,29	12,6	1015,51	-8,49	-1,29	15,33	-0,40	3,0	0,00	2,4
2011-02-27 18:30	137	26	62	1,4	16,03	-2,09	12,6	1016,51	-9,02	-2,09	15,43	-1,14	2,4	0,00	2,4
2011-02-27 19:00	126	26	63	0,0	16,13	-2,49	12,6	1016,51	-9,19	-2,49	15,53	-1,48	2,4	0,00	2,4
2011-02-27 19:30	132	26	63	1,8	16,13	-2,89	12,6	1017,52	-9,57	-2,89	15,53	-1,88	2,2	0,00	2,4
2011-02-27 20:00	146	26	63	1,6	16,23	-3,19	12,6	1017,52	-9,85	-3,19	15,63	-2,18	2,4	0,00	2,4
2011-02-27 20:30	151	26	65	1,2	16,33	-3,29	12,6	1017,52	-9,53	-3,29	15,73	-2,16	3,3	0,00	2,4
2011-02-27 21:00	275	26	67	0,0	16,33	-3,29	12,6	1018,52	-9,12	-3,29	15,73	-2,04	2,4	0,00	2,4
2011-02-27 21:30	262	26	74	0,0	16,33	-3,39	12,6	1018,52	-7,89	-3,39	15,73	-1,68	1,6	0,00	2,4
2011-02-27 22:00	266	26	74	0,0	16,23	-3,39	12,6	1018,52	-7,89	-3,39	15,63	-1,68	0,0	0,00	2,4
2011-02-27 22:30	266	26	74	0,0	16,23	-3,59	12,6	1019,52	-8,08	-3,59	15,63	-1,88	0,0	0,00	2,4
2011-02-27 23:00	265	26	76	0,0	16,23	-3,79	12,6	1019,52	-7,92	-3,79	15,63	-1,94	0,0	0,00	2,4
2011-02-27 23:30	265	26	78	0,0	16,23	-3,99	12,6	1019,52	-7,76	-3,99	15,63	-2,00	0,0	0,00	2,4
2011-02-28 00:00	265	26	81	0,0	16,33	-3,89	12,6	1019,52	-7,16	-3,89	15,73	-1,69	0,0	0,00	0,0
2011-02-28 00:30	73	26	83	0,0	16,33	-3,89	12,6	1019,52	-6,83	-3,89	15,73	-1,54	2,6	0,00	0,0
2011-02-28 01:00	77	26	84	0,0	16,53	-3,69	12,6	1019,52	-6,47	-3,69	15,93	-1,26	1,6	0,00	0,0
2011-02-28 01:30	77	26	84	0,0	16,53	-4,29	12,6	1020,52	-7,06	-4,29	15,93	-1,86	1,4	0,00	0,0

Datum	Vindrikt °	Fukt inne Rh%	Fukt ute Rh%	Vindhast m/s	Temp in °C	Temp ute °C	Nb. Mån mm	Tryck Mbar	Daggp °C	Kyleffekt °C	Vix inne °C	Vix ute °C	Vindby m/s	Korr lufttryck	Nederb./dygn mm
2011-02-28 02:00	133	26	84	0,0	16,63	-4,69	12,6	1020,52	-7,45	-4,69	16,03	-2,26	1,8	0,00	0,0
2011-02-28 02:30	129	26	84	0,0	16,63	-5,09	12,6	1020,52	-7,84	-5,09	16,03	-2,66	2,4	0,00	0,0
2011-02-28 03:00	129	26	86	0,0	16,63	-5,09	12,6	1020,52	-7,53	-5,09	16,03	-2,51	1,2	0,00	0,0
2011-02-28 03:30	173	26	87	0,0	16,63	-4,59	12,6	1021,52	-6,88	-4,59	16,03	-1,93	2,2	0,00	0,0
2011-02-28 04:00	341	26	91	0,0	16,63	-3,79	12,6	1021,52	-5,48	-3,79	16,03	-0,82	2,2	0,00	0,0
2011-02-28 04:30	351	26	92	1,6	16,53	-3,29	12,6	1022,52	-4,84	-3,29	15,93	-0,24	2,6	0,00	0,0
2011-02-28 05:00	316	26	95	2,4	16,53	-3,29	12,6	1022,52	-4,40	-5,28	15,93	0,01	3,3	0,00	0,0
2011-02-28 05:30	351	26	100	1,8	16,53	-3,19	12,6	1023,52	-3,60	-3,19	15,93	0,54	3,0	0,00	0,0
2011-02-28 06:00	331	26	100	0,0	16,53	-3,19	12,6	1024,52	-3,60	-3,19	15,93	0,54	2,8	0,00	0,0
2011-02-28 06:30	185	26	100	0,0	16,53	-3,89	15,6	1024,52	-4,30	-3,89	15,93	-0,16	2,0	3,00	3,0
2011-02-28 07:00	107	26	100	0,0	16,53	-4,49	16,8	1024,52	-4,89	-4,49	15,93	-0,76	1,4	4,20	4,2
2011-02-28 07:30	22	26	100	0,0	16,53	-3,69	16,8	1025,52	-4,10	-3,69	15,93	0,04	1,6	1,20	4,2
2011-02-28 08:00	351	26	100	0,0	16,63	-4,59	16,8	1025,52	-4,99	-4,59	16,03	-0,86	1,8	0,00	4,2
2011-02-28 08:30	114	26	100	0,0	16,63	-4,39	16,8	1026,52	-4,79	-4,39	16,03	-0,66	2,0	0,00	4,2
2011-02-28 09:00	131	26	100	1,8	16,63	-4,09	16,8	1026,52	-4,50	-4,09	16,03	-0,36	1,8	0,00	4,2
2011-02-28 09:30	143	26	100	0,0	16,63	-3,59	16,8	1026,52	-4,00	-3,59	16,03	0,14	2,8	0,00	4,2
2011-02-28 10:00	170	26	100	0,0	16,63	-2,69	18,6	1026,52	-3,10	-2,69	16,03	1,04	2,0	1,80	6,0
2011-02-28 10:30	163	26	100	2,4	16,53	-1,69	18,6	1027,52	-2,10	-3,59	15,93	2,04	3,3	1,80	6,0
2011-02-28 11:00	194	26	98	1,2	16,43	-0,29	18,6	1027,52	-0,99	-0,29	15,83	3,27	4,3	0,00	6,0
2011-02-28 11:30	182	26	89	2,6	16,33	0,61	18,6	1027,52	-1,46	-1,16	15,73	3,43	3,5	0,00	6,0
2011-02-28 12:00	201	26	83	0,0	16,23	1,02	18,6	1027,52	-2,05	1,02	15,63	3,37	2,8	0,00	6,0
2011-02-28 12:30	225	26	82	0,0	16,23	1,12	18,6	1028,52	-2,12	1,12	15,63	3,39	2,8	0,00	6,0
2011-02-28 13:00	273	26	83	1,2	16,13	1,02	18,6	1028,52	-2,05	1,02	15,53	3,37	3,1	0,00	6,0
2011-02-28 13:30	276	26	84	1,8	16,13	1,12	18,6	1028,52	-1,78	1,12	15,53	3,54	3,3	0,00	6,0
2011-02-28 14:00	346	26	85	3,1	16,13	1,32	18,6	1029,52	-1,42	-1,60	15,53	3,82	4,3	0,00	6,0
2011-02-28 14:30	328	26	84	2,4	16,13	1,42	18,6	1029,52	-1,49	-0,31	15,53	3,84	3,3	0,00	6,0
2011-02-28 15:00	330	26	83	2,2	16,13	1,62	18,6	1029,52	-1,46	1,62	15,53	3,97	3,0	0,00	6,0
2011-02-28 15:30	332	26	82	2,6	16,23	1,72	18,6	1029,52	-1,53	0,00	15,63	3,99	3,0	0,00	6,0
2011-02-28 16:00	332	26	82	1,2	16,23	1,52	18,6	1029,52	-1,73	1,52	15,63	3,79	2,8	0,00	6,0
2011-02-28 16:30	306	26	85	1,4	16,23	1,02	18,6	1029,52	-1,71	1,02	15,63	3,52	3,1	0,00	6,0
2011-02-28 17:00	356	26	85	0,0	16,23	0,51	18,6	1029,52	-2,20	0,51	15,63	3,02	2,0	0,00	6,0
2011-02-28 17:30	356	26	85	0,0	16,23	-0,09	18,6	1029,52	-2,79	-0,09	15,63	2,42	0,0	0,00	6,0
2011-02-28 18:00	356	26	88	0,0	16,23	-0,49	18,6	1030,52	-2,70	-0,49	15,63	2,25	0,0	0,00	6,0
2011-02-28 18:30	356	26	89	0,0	16,23	-0,39	18,6	1030,52	-2,44	-0,39	15,63	2,43	0,0	0,00	6,0
2011-02-28 19:00	356	26	90	0,0	16,23	-0,39	18,6	1030,52	-2,28	-0,39	15,63	2,51	0,0	0,00	6,0
2011-02-28 19:30	356	26	91	0,0	16,23	-0,49	18,6	1030,52	-2,23	-0,49	15,63	2,49	0,0	0,00	6,0
2011-02-28 20:00	356	26	92	0,0	16,23	-0,39	18,6	1030,52	-1,98	-0,39	15,63	2,67	0,0	0,00	6,0
2011-02-28 20:30	356	26	94	0,0	16,23	-0,59	18,6	1030,52	-1,87	-0,59	15,63	2,63	0,0	0,00	6,0
2011-02-28 21:00	356	26	94	0,0	16,23	-0,59	18,6	1030,52	-1,87	-0,59	15,63	2,63	0,0	0,00	6,0
2011-02-28 21:30	356	26	96	0,0	16,23	-0,79	18,6	1030,52	-1,78	-0,79	15,63	2,60	0,0	0,00	6,0
2011-02-28 22:00	356	26	97	0,0	16,33	-1,19	18,6	1030,52	-2,03	-1,19	15,73	2,28	0,0	0,00	6,0
2011-02-28 22:30	356	26	98	0,0	16,33	-1,29	18,6	1030,52	-1,98	-1,29	15,73	2,27	0,0	0,00	6,0
2011-02-28 23:00	356	26	98	0,0	16,43	-1,59	18,6	1030,52	-2,28	-1,59	15,83	1,97	0,0	0,00	6,0
2011-02-28 23:30	356	26	98	0,0	16,43	-1,99	18,6	1030,52	-2,68	-1,99	15,83	1,57	0,0	0,00	6,0
2011-03-01 00:00	356	26	98	0,0	16,53	-2,69	18,6	1030,52	-3,38	-2,69	15,93	0,87	0,0	0,00	0,0
Medelvärde Månad	167	26	93	1,9	16,46	-8,71		1011,06	-10,03	-11,29	15,87	-5,52	3,7		0,0
Min	0	25	60	0,0	14,93	-23,10		979,50	-23,57	-33,55	14,30	-19,46	0,0		0,0
Max	356	28	100	7,5	18,33	1,72	18,6	1030,52	0,59	1,62	17,77	4,75	10,8		