

Medeltemperaturer / Max / Min

— Kyleff med °C — Dygns med °C ▲ Temp Max — Temp Min — Temperatur

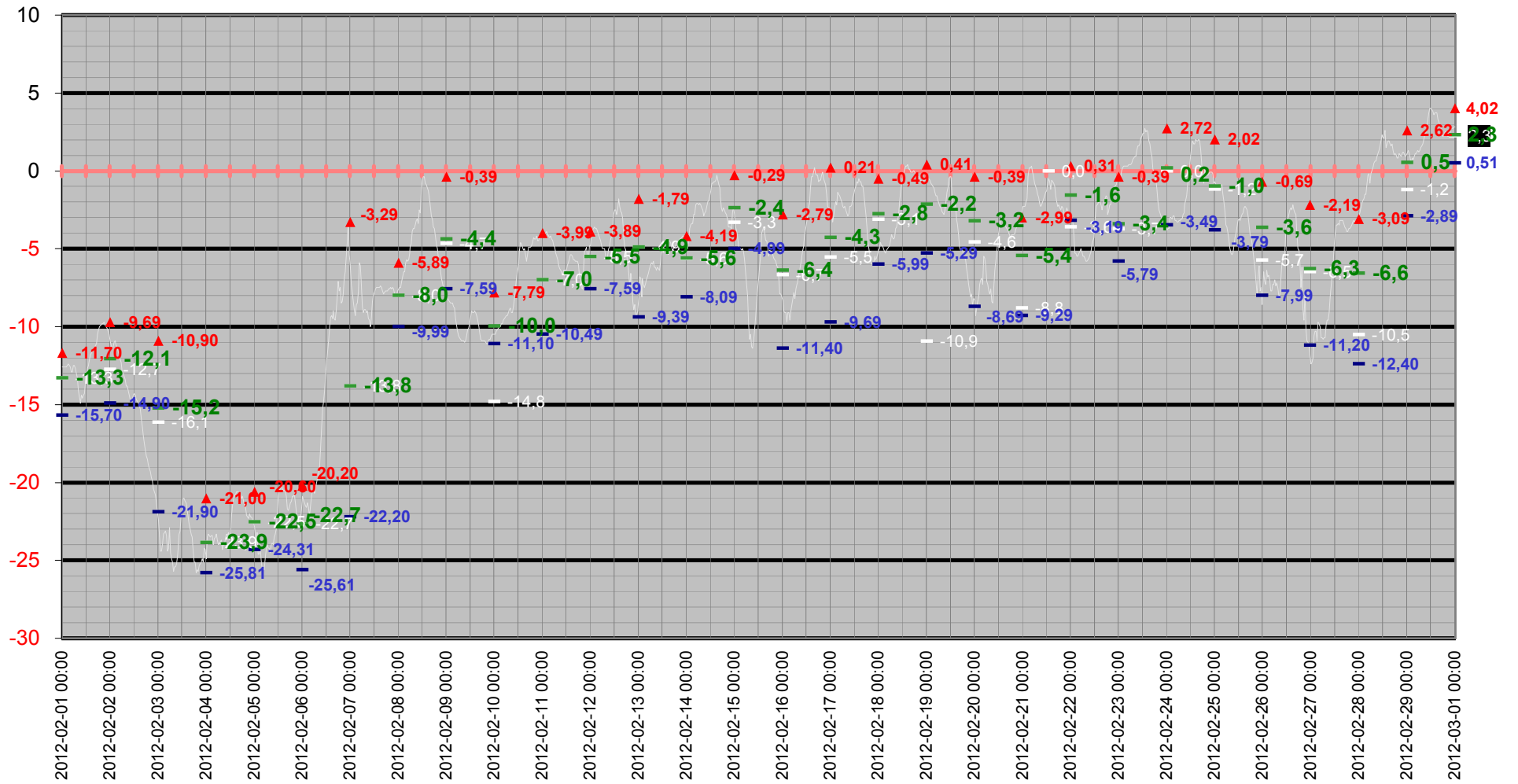

Medeltemperatur

— Kyleff med °C — Dygns med °C — Temperatur °C — Kyleffekt °C

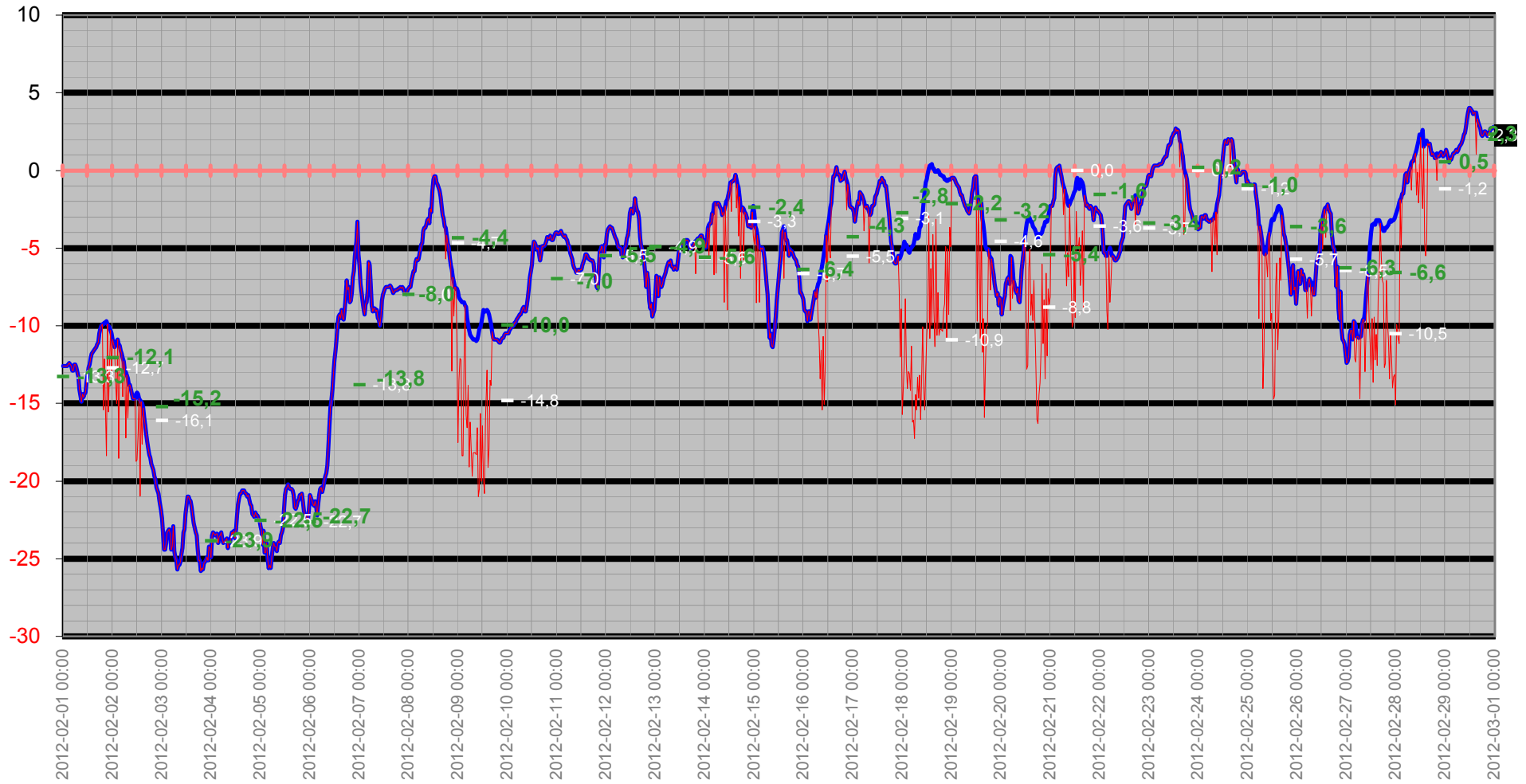

Temperatur/Vindby

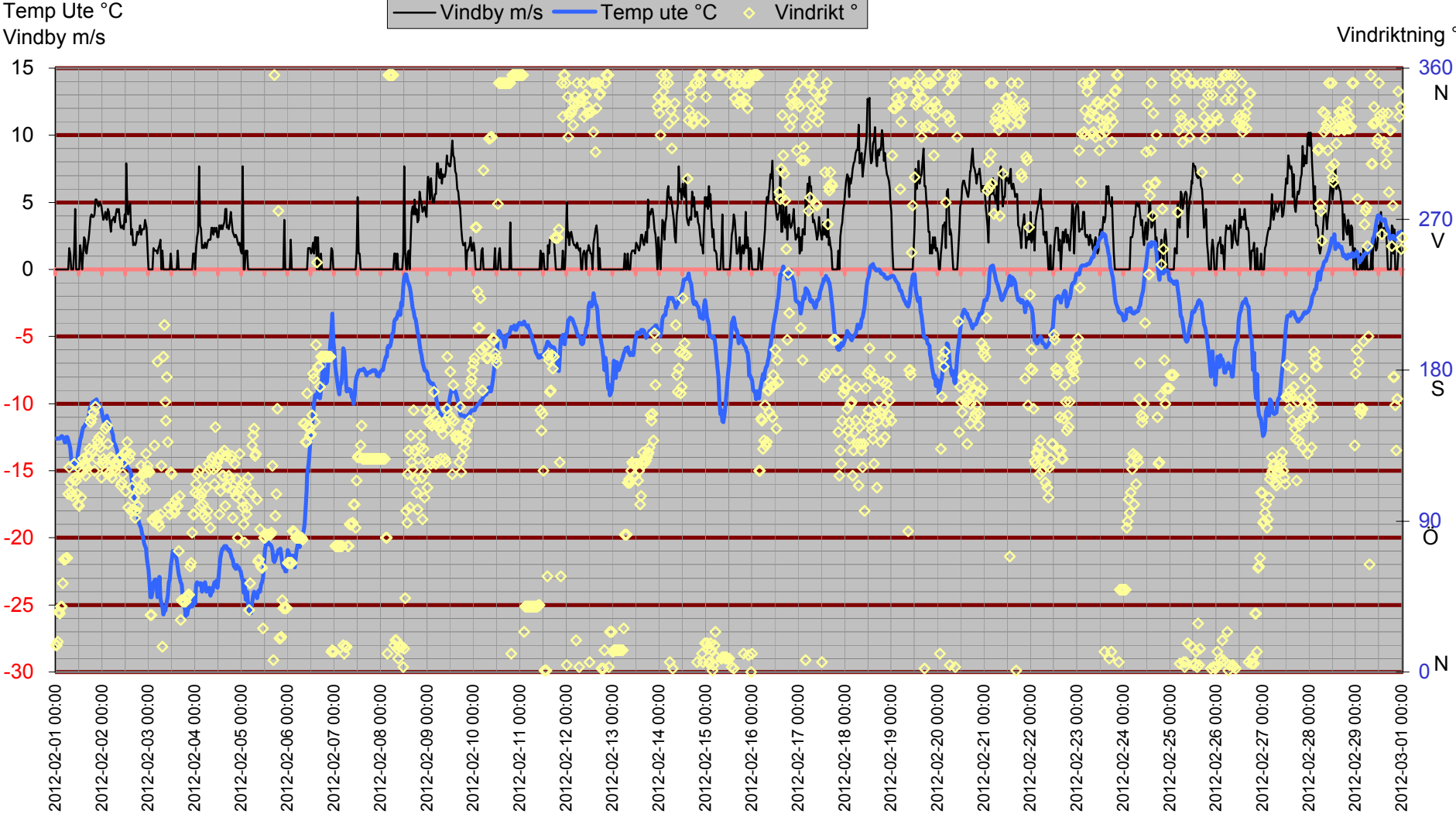

Inne

Temp inne °C

Temp in °C Vindby m/s Temp ute °C Fukt inne Rh%

Vindby m/s

Rh % inne

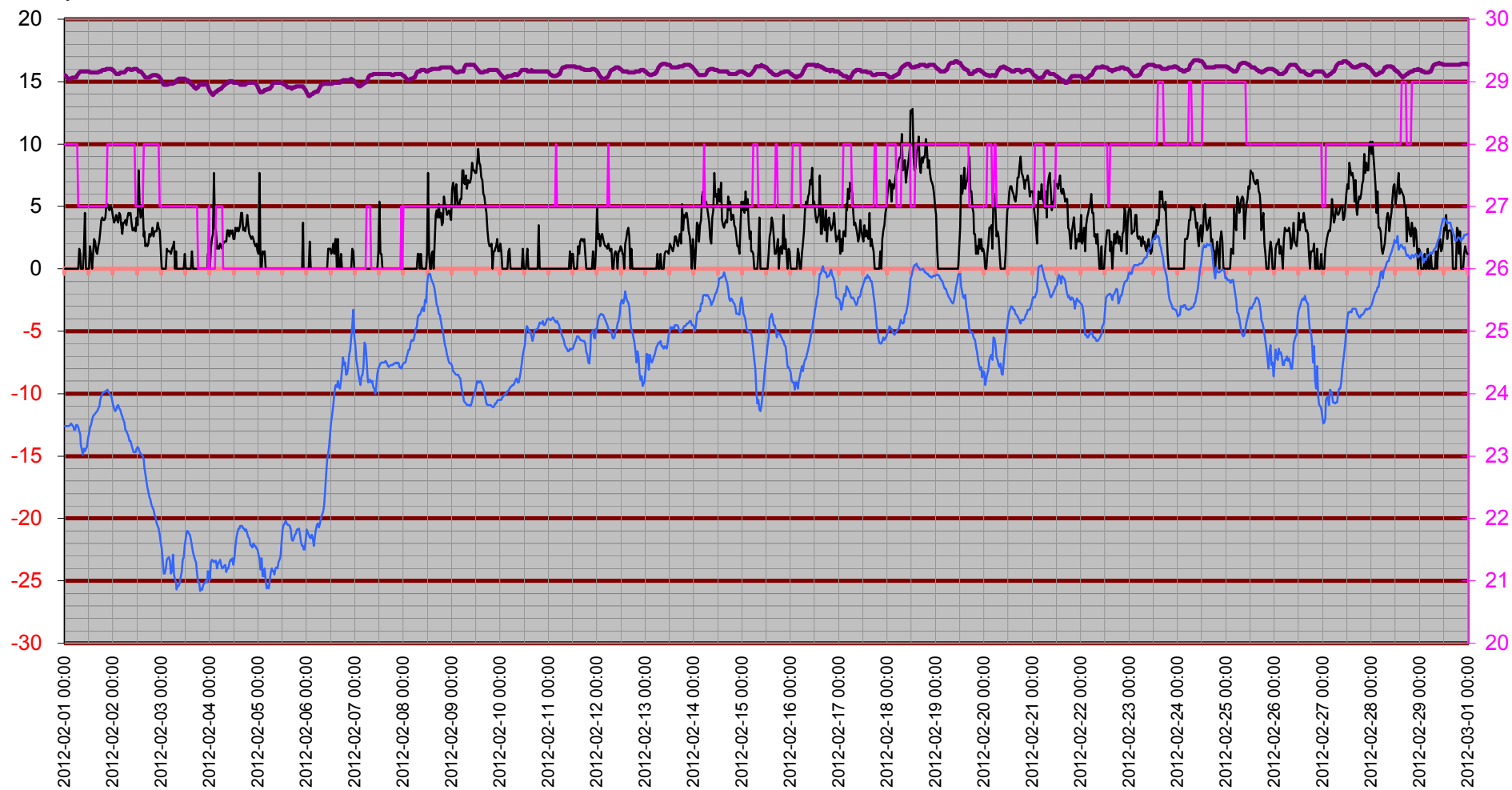

Temperatur inne

Temp in °C

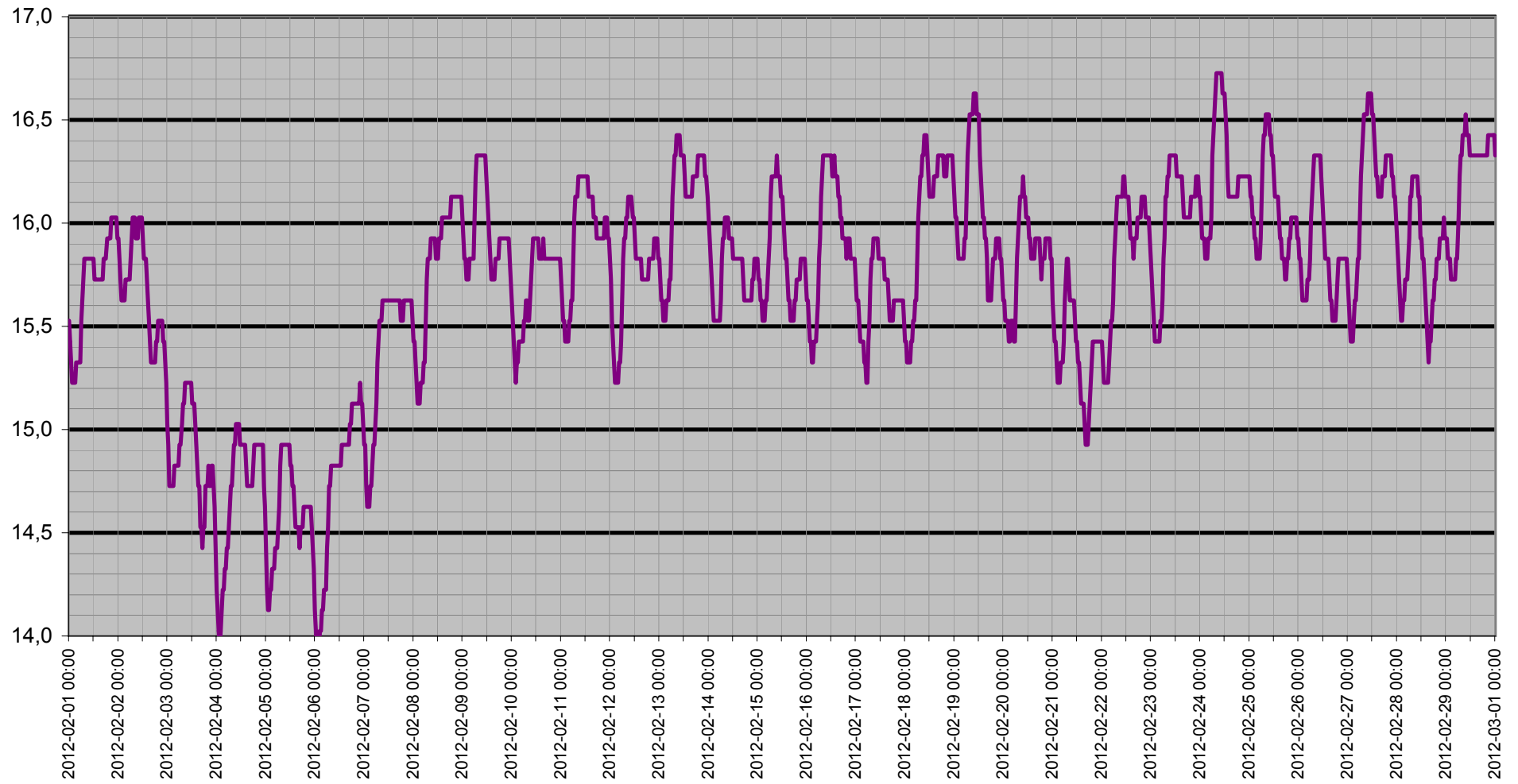

Dagpunkt/Temperatur

Vindhast m/s Daggp °C Temp ute °C Fukt ute Rh%

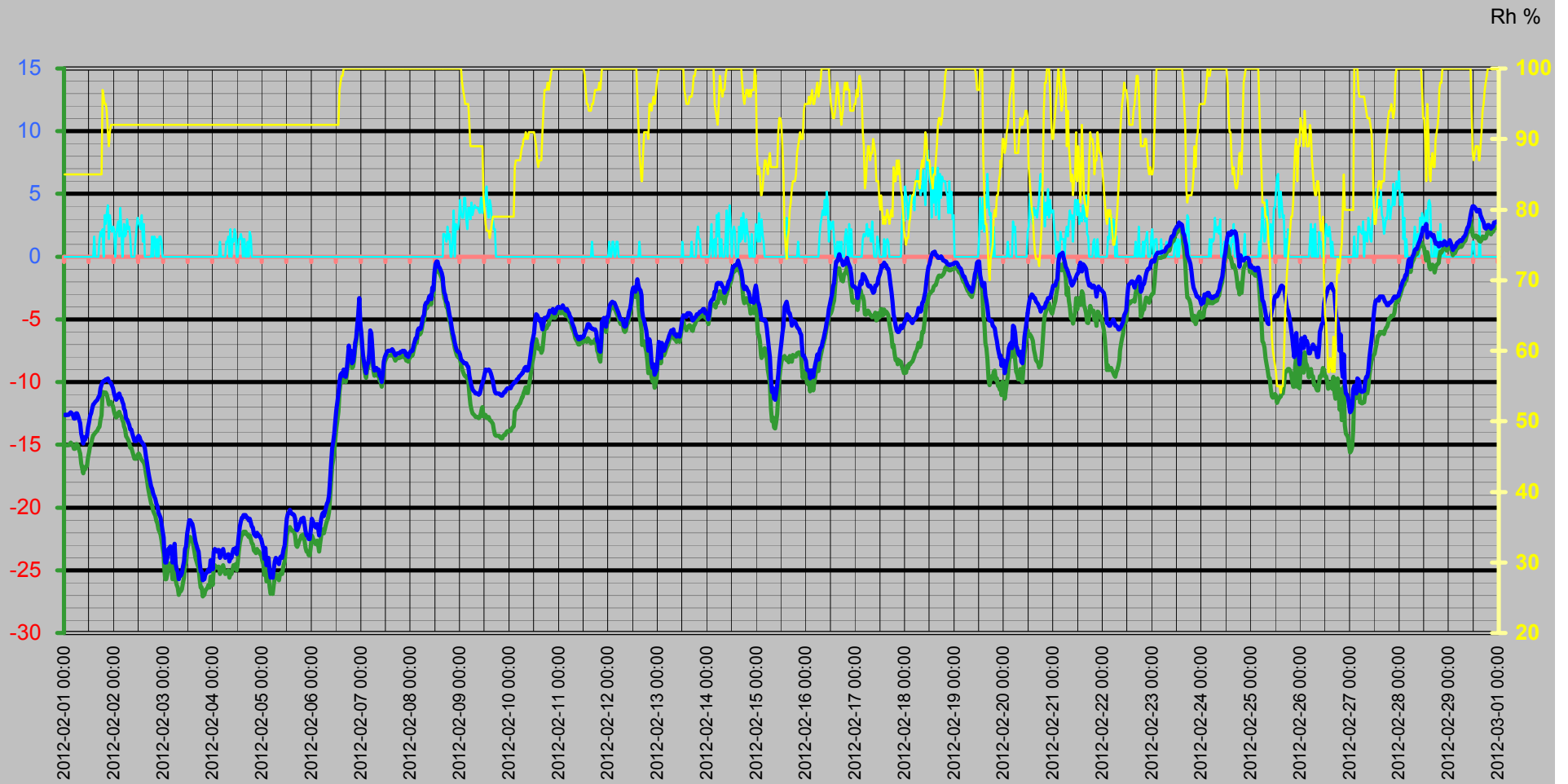

Vinddata

Vindhastighet m/s
Vindby m/s

Vindhast m/s — Vindby m/s ◊ Vindrikt ° — Fukt ute Rh%

Vindriktning °
Rh %

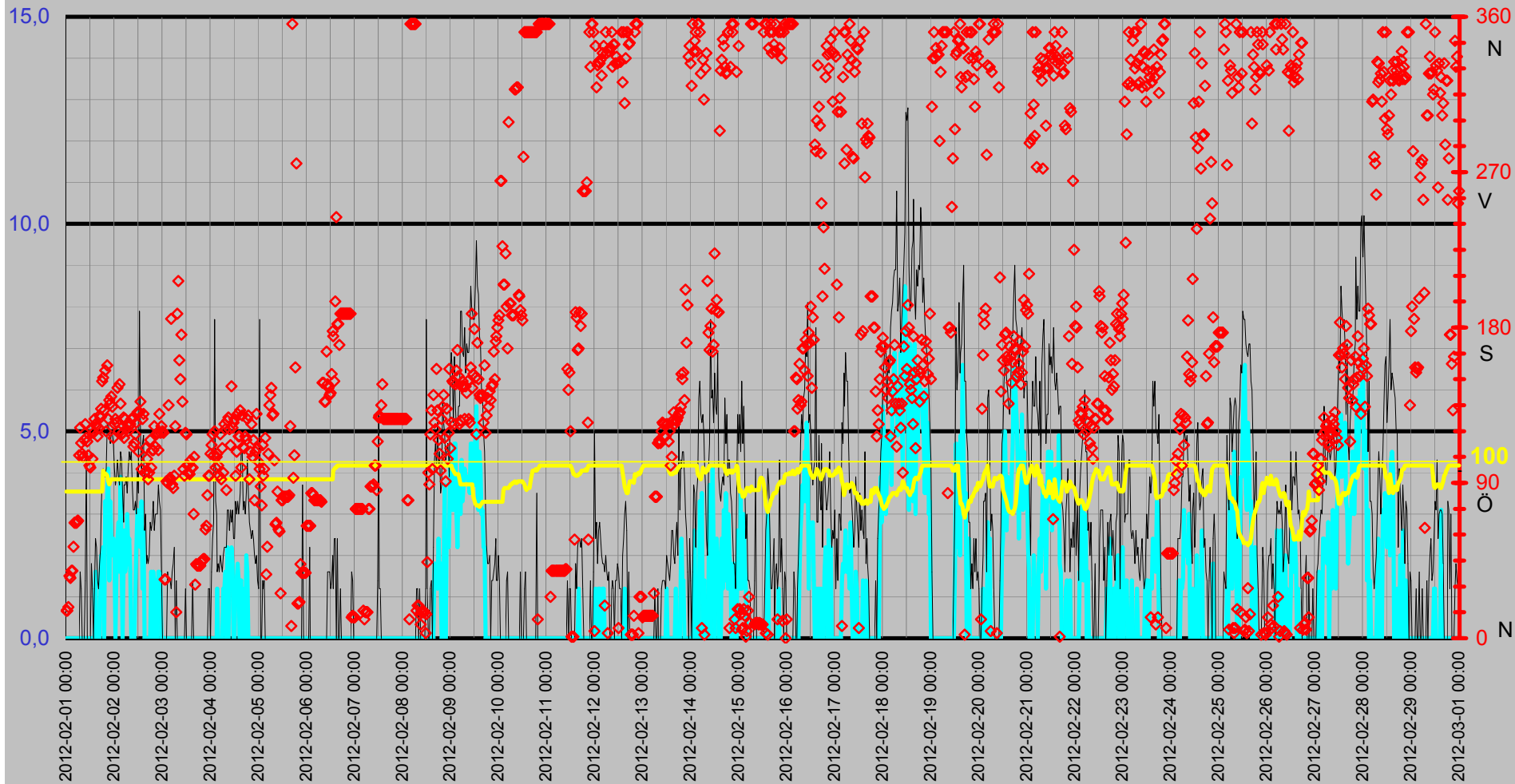

Luftfukt Kyleffekt Temp Vind Medeltemperatur

Temp °C
Vind m/s

● Dygns med °C Vindhast m/s Kyleffekt °C Temp ute °C Fukt ute Rh%

Rh %

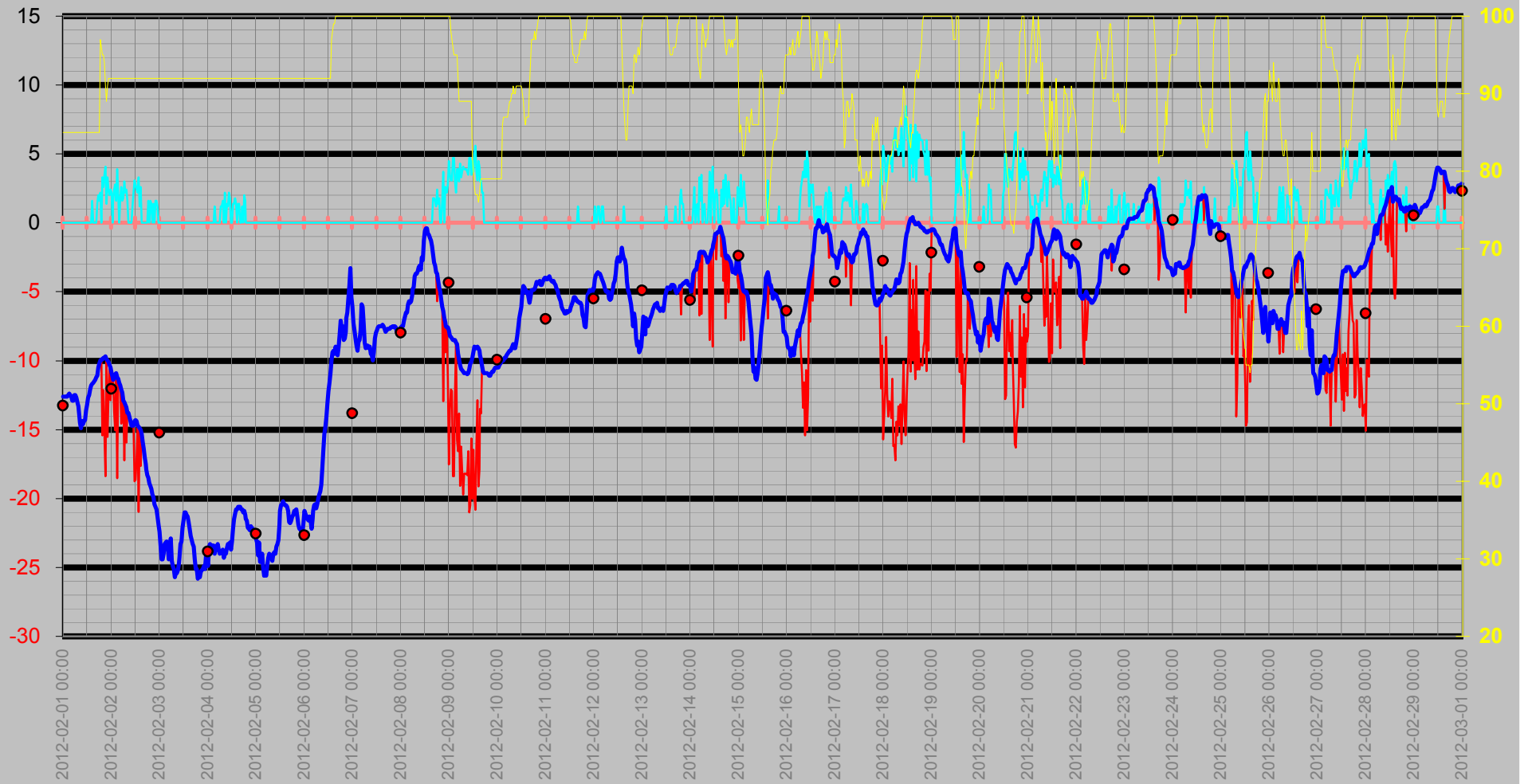

Nederbörd

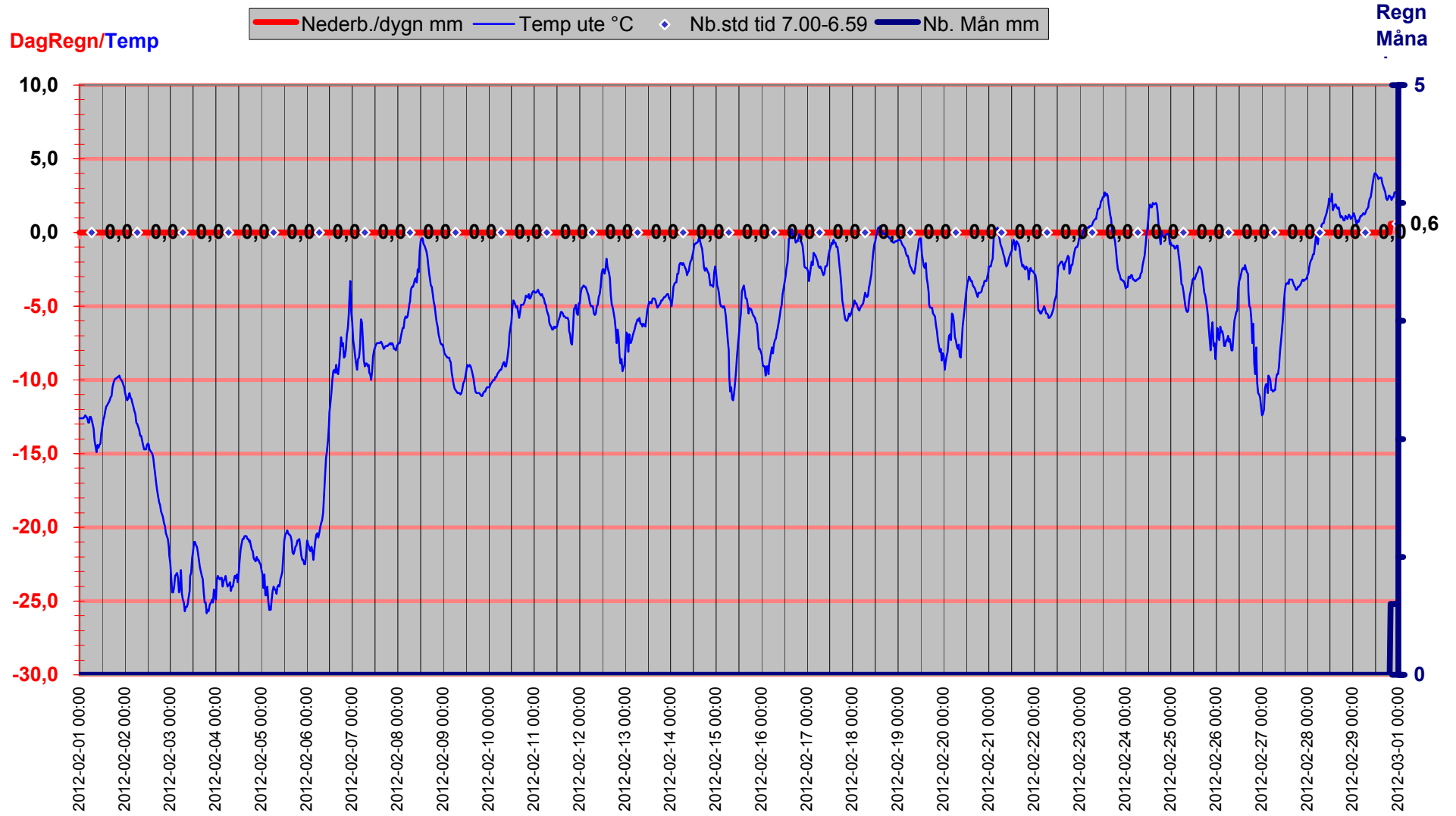

Luftryck/Nederbörd

◆ Luftryck mbar ▬ Nederb./dygn mm △ Nb.std tid 7.00-6.59

Luftryck

Nederbör

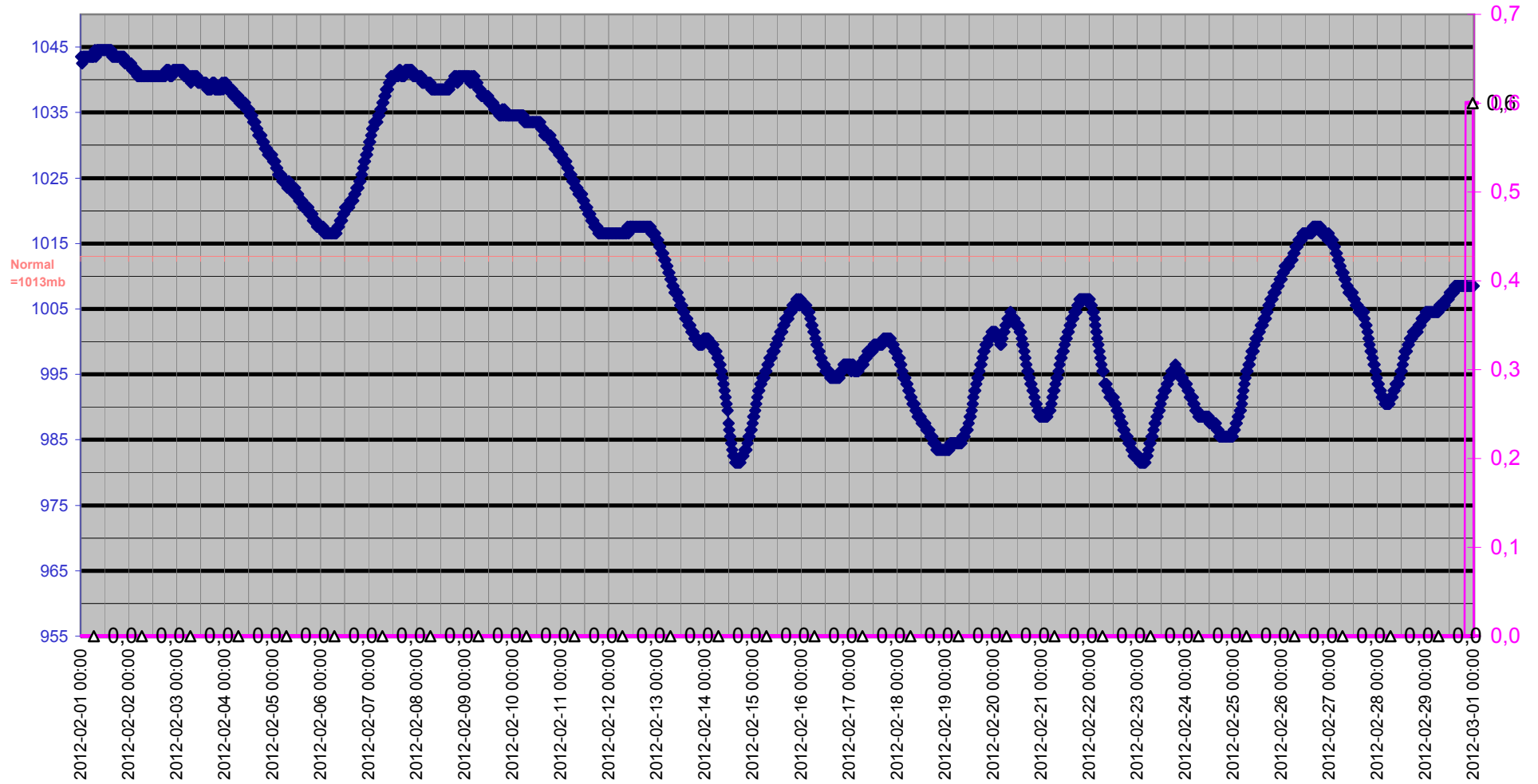

Grund

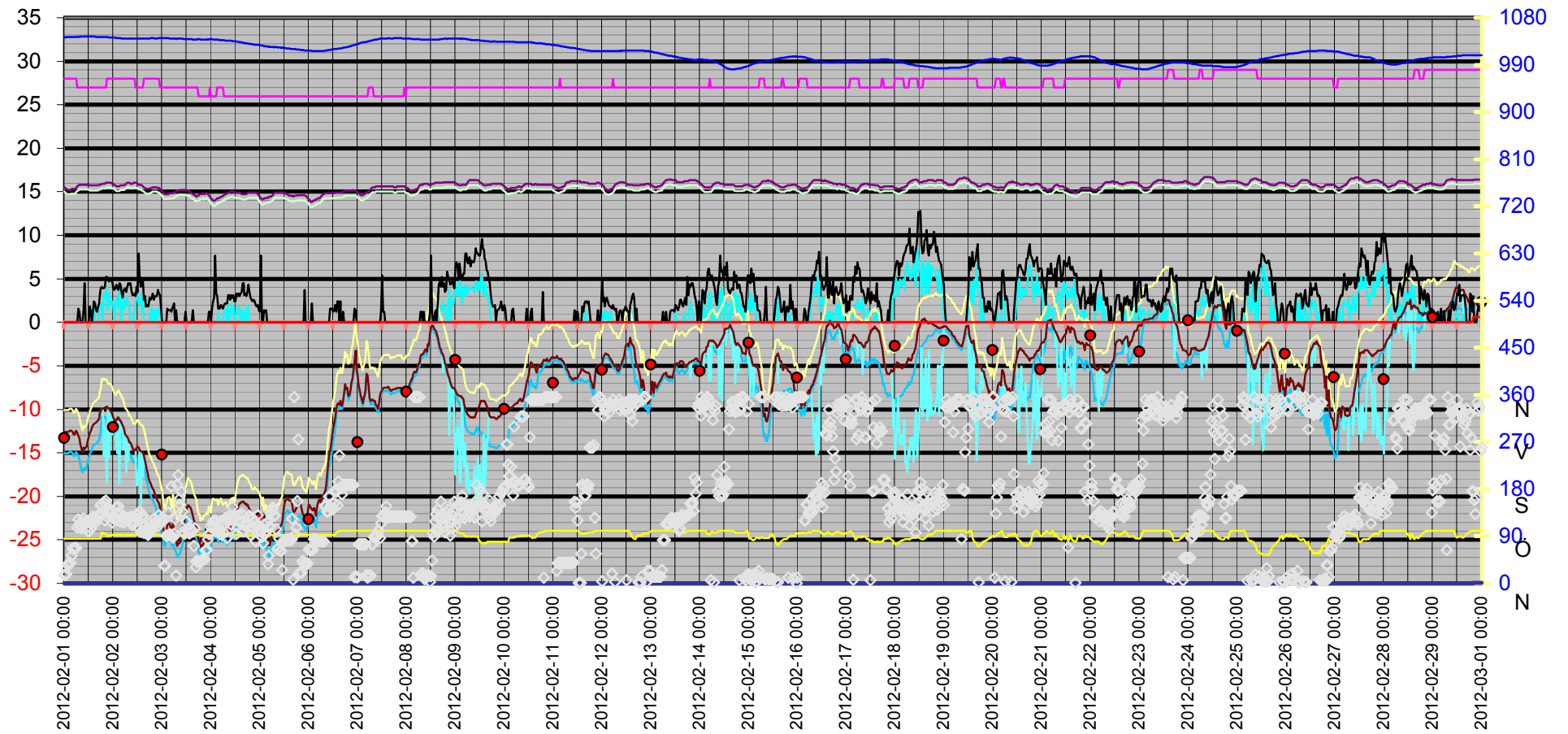
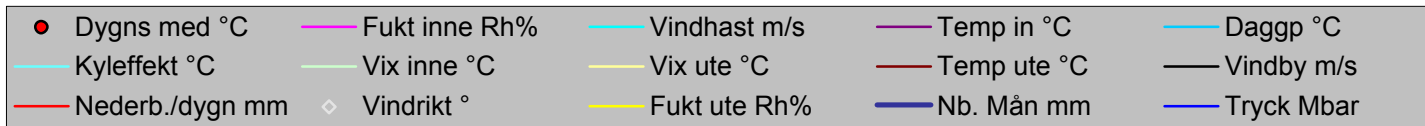

Datum	Vindrikt °	Fukt inne Rh%	Fukt ute Rh%	Vindhast m/s	Temp in °C	Temp ute °C	Nb. Mån mm	Tryck Mbar	Daggp °C	Kyleffekt °C	Vix inne °C	Vix ute °C	Vindby m/s	Korr lufttryck	Nederb./dygn mm
2012-02-01 00:00	16	28	85	0,0	15,53	-12,60	0,0	1043,53	-15,03	-12,60	15,00	-10,09	0,0	0,00	0,0
2012-02-01 00:30	16	28	85	0,0	15,43	-12,60	0,0	1042,53	-15,03	-12,60	14,90	-10,09	0,0	0,00	0,0
2012-02-01 01:00	18	28	85	0,0	15,33	-12,60	0,0	1043,53	-15,03	-12,60	14,80	-10,09	0,0	0,00	0,0
2012-02-01 01:30	36	28	85	0,0	15,23	-12,60	0,0	1043,53	-15,03	-12,60	14,70	-10,09	0,0	0,00	0,0
2012-02-01 02:00	35	28	85	0,0	15,23	-12,60	0,0	1043,53	-15,03	-12,60	14,70	-10,09	0,0	0,00	0,0
2012-02-01 02:30	39	28	85	0,0	15,23	-12,50	0,0	1043,53	-14,93	-12,50	14,70	-9,99	0,0	0,00	0,0
2012-02-01 03:00	39	28	85	0,0	15,23	-12,40	0,0	1043,53	-14,83	-12,40	14,70	-9,89	0,0	0,00	0,0
2012-02-01 03:30	53	28	85	0,0	15,33	-12,50	0,0	1043,53	-14,93	-12,50	14,80	-9,99	0,0	0,00	0,0
2012-02-01 04:00	67	28	85	0,0	15,33	-12,60	0,0	1043,53	-15,03	-12,60	14,80	-10,09	0,0	0,00	0,0
2012-02-01 04:30	67	28	85	0,0	15,33	-12,90	0,0	1043,53	-15,32	-12,90	14,80	-10,39	0,0	0,00	0,0
2012-02-01 05:00	67	28	85	0,0	15,33	-12,90	0,0	1043,53	-15,32	-12,90	14,80	-10,39	0,0	0,00	0,0
2012-02-01 05:30	68	28	85	0,0	15,33	-12,50	0,0	1043,53	-14,93	-12,50	14,80	-9,99	0,0	0,00	0,0
2012-02-01 06:00	68	28	85	0,0	15,53	-12,50	0,0	1043,53	-14,93	-12,50	15,00	-9,99	0,0	0,00	0,0
2012-02-01 06:30	106	27	85	0,0	15,63	-12,70	0,0	1043,53	-15,13	-12,70	15,07	-10,19	0,0	0,00	0,0
2012-02-01 07:00	122	27	85	0,0	15,73	-13,00	0,0	1044,53	-15,42	-13,00	15,17	-10,49	1,6	0,00	0,0
2012-02-01 07:30	113	27	85	0,0	15,83	-13,30	0,0	1043,53	-15,71	-13,30	15,27	-10,79	1,2	0,00	0,0
2012-02-01 08:00	107	27	85	0,0	15,83	-14,10	0,0	1044,53	-16,50	-14,10	15,27	-11,60	0,0	0,00	0,0
2012-02-01 08:30	105	27	85	0,0	15,83	-14,50	0,0	1044,53	-16,89	-14,50	15,27	-12,00	0,0	0,00	0,0
2012-02-01 09:00	115	27	85	0,0	15,83	-14,90	0,0	1044,53	-17,28	-14,90	15,27	-12,40	0,0	0,00	0,0
2012-02-01 09:30	124	27	85	0,0	15,83	-14,40	0,0	1044,53	-16,79	-14,40	15,27	-11,90	1,4	0,00	0,0
2012-02-01 10:00	116	27	85	0,0	15,83	-14,60	0,0	1044,53	-16,99	-14,60	15,27	-12,10	4,5	0,00	0,0
2012-02-01 10:30	114	27	85	0,0	15,83	-14,40	0,0	1044,53	-16,79	-14,40	15,27	-11,90	0,0	0,00	0,0
2012-02-01 11:00	106	27	85	0,0	15,83	-14,30	0,0	1044,53	-16,69	-14,30	15,27	-11,80	0,0	0,00	0,0
2012-02-01 11:30	100	27	85	0,0	15,83	-13,60	0,0	1044,53	-16,01	-13,60	15,27	-11,10	0,0	0,00	0,0
2012-02-01 12:00	99	27	85	0,0	15,83	-13,20	0,0	1044,53	-15,62	-13,20	15,27	-10,69	0,0	0,00	0,0
2012-02-01 12:30	121	27	85	0,0	15,73	-12,70	0,0	1044,53	-15,13	-12,70	15,17	-10,19	1,8	0,00	0,0
2012-02-01 13:00	104	27	85	0,0	15,73	-12,50	0,0	1044,53	-14,93	-12,50	15,17	-9,99	1,2	0,00	0,0
2012-02-01 13:30	119	27	85	0,0	15,73	-12,10	0,0	1044,53	-14,54	-12,10	15,17	-9,59	0,0	0,00	0,0
2012-02-01 14:00	127	27	85	0,0	15,73	-11,80	0,0	1044,53	-14,24	-11,80	15,17	-9,29	1,2	0,00	0,0
2012-02-01 14:30	124	27	85	1,6	15,73	-11,70	0,0	1044,53	-14,15	-11,70	15,17	-9,19	2,4	0,00	0,0
2012-02-01 15:00	123	27	85	0,0	15,73	-11,60	0,0	1044,53	-14,05	-11,60	15,17	-9,09	2,2	0,00	0,0
2012-02-01 15:30	117	27	85	0,0	15,73	-11,50	0,0	1043,53	-13,95	-11,50	15,17	-8,99	1,4	0,00	0,0
2012-02-01 16:00	122	27	85	0,0	15,73	-11,40	0,0	1043,53	-13,85	-11,40	15,17	-8,89	1,2	0,00	0,0
2012-02-01 16:30	129	27	85	0,0	15,73	-11,20	0,0	1043,53	-13,66	-11,20	15,17	-8,69	1,8	0,00	0,0
2012-02-01 17:00	128	27	85	1,4	15,83	-11,10	0,0	1043,53	-13,56	-11,10	15,27	-8,59	2,2	0,00	0,0
2012-02-01 17:30	133	27	85	2,0	15,83	-10,49	0,0	1043,53	-12,97	-10,49	15,27	-7,99	3,0	0,00	0,0
2012-02-01 18:00	149	27	85	1,6	15,83	-10,19	0,0	1043,53	-12,68	-10,19	15,27	-7,69	3,9	0,00	0,0
2012-02-01 18:30	151	27	97	2,2	15,93	-9,99	0,0	1043,53	-10,78	-9,99	15,37	-6,52	4,1	0,00	0,0
2012-02-01 19:00	132	27	96	0,0	15,93	-9,89	0,0	1043,53	-10,81	-9,89	15,37	-6,51	3,9	0,00	0,0
2012-02-01 19:30	155	27	95	3,3	15,93	-9,89	0,0	1043,53	-10,95	-15,43	15,37	-6,59	3,9	0,00	0,0
2012-02-01 20:00	120	27	95	2,6	15,93	-9,79	0,0	1043,53	-10,85	-12,14	15,37	-6,49	4,1	0,00	0,0
2012-02-01 20:30	158	27	94	3,5	16,03	-9,79	0,0	1043,53	-10,98	-15,32	15,47	-6,58	5,2	0,00	0,0
2012-02-01 21:00	127	28	91	4,1	16,03	-9,69	0,0	1043,53	-11,31	-18,37	15,50	-6,72	5,2	0,00	0,0
2012-02-01 21:30	138	28	89	1,4	16,03	-9,89	0,0	1043,53	-11,79	-9,89	15,50	-7,08	4,9	0,00	0,0
2012-02-01 22:00	136	28	91	3,3	16,03	-9,99	0,0	1042,53	-11,60	-15,54	15,50	-7,02	4,7	0,00	0,0
2012-02-01 22:30	140	28	92	2,4	16,03	-10,09	0,0	1042,53	-11,56	-12,45	15,50	-7,04	5,0	0,00	0,0
2012-02-01 23:00	134	28	92	2,0	16,03	-10,29	0,0	1042,53	-11,76	-10,29	15,50	-7,24	4,9	0,00	0,0
2012-02-01 23:30	116	28	92	2,4	15,93	-10,49	0,0	1042,53	-11,96	-12,88	15,40	-7,44	4,7	0,00	0,0
2012-02-02 00:00	124	28	92	2,2	15,93	-10,90	0,0	1042,53	-12,35	-10,90	15,40	-7,84	4,1	0,00	0,0
2012-02-02 00:30	127	28	92	0,0	15,83	-11,20	0,0	1042,53	-12,65	-11,20	15,30	-8,14	3,7	0,00	0,0

Datum	Vindrikt °	Fukt inne Rh%	Fukt ute Rh%	Vindhast m/s	Temp in °C	Temp ute °C	Nb. Mån mm	Tryck Mbar	Daggp °C	Kyleffekt °C	Vix inne °C	Vix ute °C	Vindby m/s	Korr lufttryck	Nederb./dygn mm
2012-02-02 01:00	125	28	92	1,6	15,73	-11,40	0,0	1042,53	-12,84	-11,40	15,20	-8,34	3,9	0,00	0,0
2012-02-02 01:30	145	28	92	2,4	15,63	-11,30	0,0	1041,53	-12,75	-13,72	15,10	-8,24	4,3	0,00	0,0
2012-02-02 02:00	120	28	92	2,8	15,63	-11,00	0,0	1041,53	-12,45	-15,04	15,10	-7,94	3,9	0,00	0,0
2012-02-02 02:30	147	28	92	1,6	15,63	-10,90	0,0	1041,53	-12,35	-10,90	15,10	-7,84	3,7	0,00	0,0
2012-02-02 03:00	136	28	92	3,9	15,63	-11,20	0,0	1041,53	-12,65	-18,54	15,10	-8,14	4,5	0,00	0,0
2012-02-02 03:30	118	28	92	2,0	15,73	-11,30	0,0	1041,53	-12,75	-11,30	15,20	-8,24	4,3	0,00	0,0
2012-02-02 04:00	119	28	92	0,0	15,73	-11,60	0,0	1040,53	-13,04	-11,60	15,20	-8,54	3,5	0,00	0,0
2012-02-02 04:30	128	28	92	1,8	15,73	-11,80	0,0	1040,53	-13,24	-11,80	15,20	-8,74	2,8	0,00	0,0
2012-02-02 05:00	116	28	92	2,6	15,73	-12,10	0,0	1040,53	-13,54	-14,56	15,20	-9,04	3,7	0,00	0,0
2012-02-02 05:30	127	28	92	1,6	15,73	-12,30	0,0	1040,53	-13,73	-12,30	15,20	-9,24	3,7	0,00	0,0
2012-02-02 06:00	121	28	92	1,8	15,83	-12,90	0,0	1040,53	-14,33	-12,90	15,30	-9,84	3,9	0,00	0,0
2012-02-02 06:30	124	28	92	3,0	15,93	-13,00	0,0	1040,53	-14,43	-17,22	15,40	-9,94	3,5	0,00	0,0
2012-02-02 07:00	120	28	92	2,2	16,03	-13,20	0,0	1040,53	-14,62	-13,20	15,50	-10,14	4,1	0,00	0,0
2012-02-02 07:30	123	28	92	2,4	16,03	-13,40	0,0	1040,53	-14,82	-15,94	15,50	-10,34	4,5	0,00	0,0
2012-02-02 08:00	124	28	92	1,6	16,03	-13,80	0,0	1040,53	-15,22	-13,80	15,50	-10,74	4,3	0,00	0,0
2012-02-02 08:30	127	28	92	0,0	15,93	-13,80	0,0	1040,53	-15,22	-13,80	15,40	-10,74	4,5	0,00	0,0
2012-02-02 09:00	127	28	92	0,0	15,93	-14,10	0,0	1040,53	-15,51	-14,10	15,40	-11,04	3,7	0,00	0,0
2012-02-02 09:30	111	28	92	0,0	15,93	-14,40	0,0	1040,53	-15,81	-14,40	15,40	-11,34	3,1	0,00	0,0
2012-02-02 10:00	113	28	92	0,0	16,03	-14,70	0,0	1040,53	-16,11	-14,70	15,50	-11,64	3,1	0,00	0,0
2012-02-02 10:30	118	28	92	1,2	16,03	-14,70	0,0	1040,53	-16,11	-14,70	15,50	-11,64	3,3	0,00	0,0
2012-02-02 11:00	125	27	92	2,2	16,03	-14,70	0,0	1040,53	-16,11	-14,70	15,47	-11,64	3,0	0,00	0,0
2012-02-02 11:30	131	27	92	3,1	16,03	-14,40	0,0	1040,53	-15,81	-18,75	15,47	-11,34	4,1	0,00	0,0
2012-02-02 12:00	108	27	92	2,8	15,93	-14,30	0,0	1040,53	-15,71	-18,64	15,37	-11,24	3,5	0,00	0,0
2012-02-02 12:30	131	27	92	2,4	15,83	-14,40	0,0	1040,53	-15,81	-16,99	15,27	-11,34	7,9	0,00	0,0
2012-02-02 13:00	137	27	92	2,2	15,83	-14,70	0,0	1040,53	-16,11	-14,70	15,27	-11,64	4,9	0,00	0,0
2012-02-02 13:30	98	27	92	3,3	15,83	-14,80	0,0	1040,53	-16,21	-20,96	15,27	-11,74	4,1	0,00	0,0
2012-02-02 14:00	127	27	92	1,2	15,73	-14,90	0,0	1040,53	-16,30	-14,90	15,17	-11,84	4,7	0,00	0,0
2012-02-02 14:30	130	27	92	2,6	15,63	-15,00	0,0	1040,53	-16,40	-17,63	15,07	-11,94	4,9	0,00	0,0
2012-02-02 15:00	96	28	92	0,0	15,53	-15,30	0,0	1040,53	-16,70	-15,30	15,00	-12,24	2,6	0,00	0,0
2012-02-02 15:30	110	28	92	0,0	15,43	-15,90	0,0	1040,53	-17,29	-15,90	14,90	-12,85	3,0	0,00	0,0
2012-02-02 16:00	97	28	92	0,0	15,33	-16,40	0,0	1040,53	-17,79	-16,40	14,80	-13,35	1,8	0,00	0,0
2012-02-02 16:30	104	28	92	0,0	15,33	-17,00	0,0	1040,53	-18,38	-17,00	14,80	-13,95	2,0	0,00	0,0
2012-02-02 17:00	92	28	92	0,0	15,33	-17,50	0,0	1040,53	-18,87	-17,50	14,80	-14,45	1,8	0,00	0,0
2012-02-02 17:30	96	28	92	0,0	15,33	-17,90	0,0	1040,53	-19,27	-17,90	14,80	-14,85	2,0	0,00	0,0
2012-02-02 18:00	115	28	92	0,0	15,33	-18,30	0,0	1040,53	-19,67	-18,30	14,80	-15,25	2,8	0,00	0,0
2012-02-02 18:30	99	28	92	1,6	15,43	-18,50	0,0	1041,53	-19,86	-18,50	14,90	-15,45	2,6	0,00	0,0
2012-02-02 19:00	109	28	92	0,0	15,43	-18,90	0,0	1041,53	-20,26	-18,90	14,90	-15,85	2,8	0,00	0,0
2012-02-02 19:30	109	28	92	1,6	15,53	-19,10	0,0	1041,53	-20,46	-19,10	15,00	-16,05	3,3	0,00	0,0
2012-02-02 20:00	123	28	92	1,4	15,53	-19,30	0,0	1041,53	-20,65	-19,30	15,00	-16,25	2,6	0,00	0,0
2012-02-02 20:30	111	28	92	0,0	15,53	-19,70	0,0	1040,53	-21,05	-19,70	15,00	-16,65	3,0	0,00	0,0
2012-02-02 21:00	118	28	92	1,4	15,53	-19,90	0,0	1040,53	-21,25	-19,90	15,00	-16,85	3,0	0,00	0,0
2012-02-02 21:30	119	28	92	0,0	15,53	-20,40	0,0	1040,53	-21,74	-20,40	15,00	-17,35	3,0	0,00	0,0
2012-02-02 22:00	109	28	92	1,6	15,43	-20,60	0,0	1041,53	-21,94	-20,60	14,90	-17,55	3,7	0,00	0,0
2012-02-02 22:30	130	28	92	1,6	15,43	-20,80	0,0	1041,53	-22,14	-20,80	14,90	-17,75	3,3	0,00	0,0
2012-02-02 23:00	119	27	92	1,2	15,33	-21,30	0,0	1041,53	-22,63	-21,30	14,77	-18,25	3,1	0,00	0,0
2012-02-02 23:30	123	27	92	0,0	15,23	-21,90	0,0	1041,53	-23,23	-21,90	14,67	-18,85	1,6	0,00	0,0
2012-02-03 00:00	120	27	92	0,0	15,03	-22,40	0,0	1041,53	-23,72	-22,40	14,47	-19,35	0,0	0,00	0,0
2012-02-03 00:30	119	27	92	0,0	14,93	-23,41	0,0	1041,53	-24,71	-23,41	14,37	-20,35	0,0	0,00	0,0
2012-02-03 01:00	34	27	92	0,0	14,73	-24,41	0,0	1041,53	-25,70	-24,41	14,17	-21,35	0,0	0,00	0,0
2012-02-03 01:30	34	27	92	0,0	14,73	-24,41	0,0	1041,53	-25,70	-24,41	14,17	-21,35	0,0	0,00	0,0

Datum	Vindrikt °	Fukt inne Rh%	Fukt ute Rh%	Vindhast m/s	Temp in °C	Temp ute °C	Nb. Mån mm	Tryck Mbar	Daggp °C	Kyleffekt °C	Vix inne °C	Vix ute °C	Vindby m/s	Korr lufttryck	Nederb./dygn mm
2012-02-03 02:00	91	27	92	0,0	14,73	-24,01	0,0	1041,53	-25,30	-24,01	14,17	-20,95	0,0	0,00	0,0
2012-02-03 02:30	90	27	92	0,0	14,73	-23,31	0,0	1041,53	-24,61	-23,31	14,17	-20,25	1,6	0,00	0,0
2012-02-03 03:00	135	27	92	0,0	14,73	-23,21	0,0	1041,53	-24,51	-23,21	14,17	-20,15	1,4	0,00	0,0
2012-02-03 03:30	92	27	92	0,0	14,83	-23,10	0,0	1040,53	-24,41	-23,10	14,27	-20,05	1,4	0,00	0,0
2012-02-03 04:00	93	27	92	0,0	14,83	-23,41	0,0	1040,53	-24,71	-23,41	14,27	-20,35	1,4	0,00	0,0
2012-02-03 04:30	185	27	92	0,0	14,83	-24,41	0,0	1040,53	-25,70	-24,41	14,27	-21,35	1,2	0,00	0,0
2012-02-03 05:00	89	27	92	0,0	14,83	-24,21	0,0	1040,53	-25,50	-24,21	14,27	-21,15	1,6	0,00	0,0
2012-02-03 05:30	87	27	92	0,0	14,83	-22,90	0,0	1040,53	-24,21	-22,90	14,27	-19,85	1,8	0,00	0,0
2012-02-03 06:00	94	27	92	0,0	14,93	-24,51	0,0	1040,53	-25,80	-24,51	14,37	-21,45	2,2	0,00	0,0
2012-02-03 06:30	123	27	92	0,0	14,93	-24,91	0,0	1040,53	-26,19	-24,91	14,37	-21,85	0,0	0,00	0,0
2012-02-03 07:00	15	27	92	0,0	15,03	-25,11	0,0	1039,53	-26,39	-25,11	14,47	-22,05	1,4	0,00	0,0
2012-02-03 07:30	188	27	92	0,0	15,13	-25,71	0,0	1040,53	-26,98	-25,71	14,57	-22,65	0,0	0,00	0,0
2012-02-03 08:00	207	27	92	0,0	15,13	-25,41	0,0	1040,53	-26,69	-25,41	14,57	-22,35	0,0	0,00	0,0
2012-02-03 08:30	161	27	92	0,0	15,23	-25,41	0,0	1040,53	-26,69	-25,41	14,67	-22,35	0,0	0,00	0,0
2012-02-03 09:00	150	27	92	0,0	15,23	-25,21	0,0	1040,53	-26,49	-25,21	14,67	-22,15	0,0	0,00	0,0
2012-02-03 09:30	176	27	92	0,0	15,23	-24,71	0,0	1040,53	-25,99	-24,71	14,67	-21,65	0,0	0,00	0,0
2012-02-03 10:00	137	27	92	0,0	15,23	-24,31	0,0	1040,53	-25,60	-24,31	14,67	-21,25	0,0	0,00	0,0
2012-02-03 10:30	98	27	92	0,0	15,23	-23,31	0,0	1039,53	-24,61	-23,31	14,67	-20,25	0,0	0,00	0,0
2012-02-03 11:00	94	27	92	0,0	15,23	-23,10	0,0	1039,53	-24,41	-23,10	14,67	-20,05	0,0	0,00	0,0
2012-02-03 11:30	119	27	92	0,0	15,23	-22,10	0,0	1039,53	-23,42	-22,10	14,67	-19,05	1,2	0,00	0,0
2012-02-03 12:00	118	27	92	0,0	15,13	-21,60	0,0	1039,53	-22,93	-21,60	14,57	-18,55	0,0	0,00	0,0
2012-02-03 12:30	100	27	92	0,0	15,13	-21,00	0,0	1039,53	-22,34	-21,00	14,57	-17,95	0,0	0,00	0,0
2012-02-03 13:00	96	27	92	0,0	15,13	-21,00	0,0	1039,53	-22,34	-21,00	14,57	-17,95	0,0	0,00	0,0
2012-02-03 13:30	95	27	92	0,0	15,03	-21,20	0,0	1039,53	-22,53	-21,20	14,47	-18,15	0,0	0,00	0,0
2012-02-03 14:00	103	27	92	0,0	14,93	-21,30	0,0	1039,53	-22,63	-21,30	14,37	-18,25	0,0	0,00	0,0
2012-02-03 14:30	99	27	92	0,0	14,83	-21,70	0,0	1039,53	-23,03	-21,70	14,27	-18,65	0,0	0,00	0,0
2012-02-03 15:00	99	27	92	0,0	14,73	-22,20	0,0	1038,53	-23,52	-22,20	14,17	-19,15	1,4	0,00	0,0
2012-02-03 15:30	72	27	92	0,0	14,73	-22,70	0,0	1038,53	-24,02	-22,70	14,17	-19,65	0,0	0,00	0,0
2012-02-03 16:00	105	27	92	0,0	14,53	-23,00	0,0	1038,53	-24,31	-23,00	13,97	-19,95	0,0	0,00	0,0
2012-02-03 16:30	31	27	92	0,0	14,53	-23,31	0,0	1038,53	-24,61	-23,31	13,97	-20,25	0,0	0,00	0,0
2012-02-03 17:00	43	27	92	0,0	14,43	-23,51	0,0	1038,53	-24,81	-23,51	13,87	-20,45	0,0	0,00	0,0
2012-02-03 17:30	42	27	92	0,0	14,53	-24,41	0,0	1039,53	-25,70	-24,41	13,97	-21,35	0,0	0,00	0,0
2012-02-03 18:00	42	26	92	0,0	14,53	-25,11	0,0	1039,53	-26,39	-25,11	13,93	-22,05	0,0	0,00	0,0
2012-02-03 18:30	42	26	92	0,0	14,73	-25,11	0,0	1039,53	-26,39	-25,11	14,13	-22,05	0,0	0,00	0,0
2012-02-03 19:00	42	26	92	0,0	14,73	-25,81	0,0	1038,53	-27,08	-25,81	14,13	-22,75	0,0	0,00	0,0
2012-02-03 19:30	44	26	92	0,0	14,73	-25,61	0,0	1038,53	-26,88	-25,61	14,13	-22,55	0,0	0,00	0,0
2012-02-03 20:00	45	26	92	0,0	14,83	-25,71	0,0	1038,53	-26,98	-25,71	14,23	-22,65	0,0	0,00	0,0
2012-02-03 20:30	46	26	92	0,0	14,73	-25,31	0,0	1038,53	-26,59	-25,31	14,13	-22,25	0,0	0,00	0,0
2012-02-03 21:00	46	26	92	0,0	14,73	-25,21	0,0	1038,53	-26,49	-25,21	14,13	-22,15	0,0	0,00	0,0
2012-02-03 21:30	63	26	92	0,0	14,83	-25,11	0,0	1038,53	-26,39	-25,11	14,23	-22,05	0,0	0,00	0,0
2012-02-03 22:00	65	26	92	0,0	14,83	-24,91	0,0	1038,53	-26,19	-24,91	14,23	-21,85	0,0	0,00	0,0
2012-02-03 22:30	83	26	92	0,0	14,73	-25,11	0,0	1039,53	-26,39	-25,11	14,13	-22,05	0,0	0,00	0,0
2012-02-03 23:00	94	26	92	0,0	14,63	-24,21	0,0	1038,53	-25,50	-24,21	14,03	-21,15	1,2	0,00	0,0
2012-02-03 23:30	94	27	92	0,0	14,43	-24,31	0,0	1039,53	-25,60	-24,31	13,87	-21,25	1,2	0,00	0,0
2012-02-04 00:00	107	26	92	0,0	14,23	-24,91	0,0	1039,53	-26,19	-24,91	13,63	-21,85	0,0	0,00	0,0
2012-02-04 00:30	112	26	92	0,0	14,13	-23,51	0,0	1039,53	-24,81	-23,51	13,53	-20,45	1,6	0,00	0,0
2012-02-04 01:00	118	26	92	0,0	14,03	-23,31	0,0	1038,53	-24,61	-23,31	13,43	-20,25	2,4	0,00	0,0
2012-02-04 01:30	106	26	92	0,0	13,93	-23,41	0,0	1038,53	-24,71	-23,41	13,33	-20,35	2,8	0,00	0,0
2012-02-04 02:00	120	26	92	0,0	14,03	-23,51	0,0	1038,53	-24,81	-23,51	13,43	-20,45	7,7	0,00	0,0
2012-02-04 02:30	99	26	92	0,0	14,13	-23,41	0,0	1038,53	-24,71	-23,41	13,53	-20,35	3,3	0,00	0,0

Datum	Vindrikt °	Fukt inne Rh%	Fukt ute Rh%	Vindhast m/s	Temp in °C	Temp ute °C	Nb. Mån mm	Tryck Mbar	Daggp °C	Kyleffekt °C	Vix inne °C	Vix ute °C	Vindby m/s	Korr lufttryck	Nederb./dygn mm
2012-02-04 03:00	105	27	92	0,0	14,23	-23,41	0,0	1038,53	-24,71	-23,41	13,67	-20,35	3,0	0,00	0,0
2012-02-04 03:30	107	27	92	1,2	14,23	-24,01	0,0	1038,53	-25,30	-24,01	13,67	-20,95	1,6	0,00	0,0
2012-02-04 04:00	100	27	92	0,0	14,33	-23,61	0,0	1037,53	-24,91	-23,61	13,77	-20,55	1,8	0,00	0,0
2012-02-04 04:30	94	27	92	0,0	14,33	-23,51	0,0	1037,53	-24,81	-23,51	13,77	-20,45	1,6	0,00	0,0
2012-02-04 05:00	118	27	92	0,0	14,43	-23,31	0,0	1037,53	-24,61	-23,31	13,87	-20,25	2,0	0,00	0,0
2012-02-04 05:30	92	27	92	0,0	14,43	-23,71	0,0	1037,53	-25,01	-23,71	13,87	-20,65	1,8	0,00	0,0
2012-02-04 06:00	110	27	92	0,0	14,53	-24,01	0,0	1037,53	-25,30	-24,01	13,97	-20,95	1,6	0,00	0,0
2012-02-04 06:30	96	26	92	1,2	14,63	-23,91	0,0	1037,53	-25,20	-23,91	14,03	-20,85	2,0	0,00	0,0
2012-02-04 07:00	124	26	92	1,2	14,73	-23,81	0,0	1036,52	-25,10	-23,81	14,13	-20,75	2,2	0,00	0,0
2012-02-04 07:30	121	26	92	1,6	14,73	-23,71	0,0	1036,52	-25,01	-23,71	14,13	-20,65	2,2	0,00	0,0
2012-02-04 08:00	86	26	92	0,0	14,83	-24,31	0,0	1036,52	-25,60	-24,31	14,23	-21,25	2,2	0,00	0,0
2012-02-04 08:30	126	26	92	2,2	14,93	-24,01	0,0	1036,52	-25,30	-24,01	14,33	-20,95	3,1	0,00	0,0
2012-02-04 09:00	128	26	92	0,0	14,93	-24,01	0,0	1036,52	-25,30	-24,01	14,33	-20,95	3,1	0,00	0,0
2012-02-04 09:30	121	26	92	1,4	15,03	-23,61	0,0	1036,52	-24,91	-23,61	14,43	-20,55	2,6	0,00	0,0
2012-02-04 10:00	112	26	92	1,2	15,03	-23,31	0,0	1036,52	-24,61	-23,31	14,43	-20,25	3,1	0,00	0,0
2012-02-04 10:30	146	26	92	2,2	15,03	-23,41	0,0	1035,52	-24,71	-23,41	14,43	-20,35	2,8	0,00	0,0
2012-02-04 11:00	122	26	92	1,8	15,03	-23,21	0,0	1035,52	-24,51	-23,21	14,43	-20,15	3,1	0,00	0,0
2012-02-04 11:30	125	26	92	0,0	14,93	-23,71	0,0	1035,52	-25,01	-23,71	14,33	-20,65	2,4	0,00	0,0
2012-02-04 12:00	127	26	92	0,0	14,93	-23,10	0,0	1035,52	-24,41	-23,10	14,33	-20,05	2,4	0,00	0,0
2012-02-04 12:30	94	26	92	1,4	14,93	-22,20	0,0	1034,52	-23,52	-22,20	14,33	-19,15	3,3	0,00	0,0
2012-02-04 13:00	108	26	92	1,4	14,93	-21,50	0,0	1034,52	-22,83	-21,50	14,33	-18,45	3,0	0,00	0,0
2012-02-04 13:30	130	26	92	1,8	14,93	-21,10	0,0	1034,52	-22,43	-21,10	14,33	-18,05	3,3	0,00	0,0
2012-02-04 14:00	117	26	92	1,4	14,93	-20,80	0,0	1033,52	-22,14	-20,80	14,33	-17,75	3,0	0,00	0,0
2012-02-04 14:30	117	26	92	0,0	14,83	-20,80	0,0	1033,52	-22,14	-20,80	14,23	-17,75	3,3	0,00	0,0
2012-02-04 15:00	132	26	92	1,4	14,73	-20,60	0,0	1033,52	-21,94	-20,60	14,13	-17,55	3,5	0,00	0,0
2012-02-04 15:30	99	26	92	1,4	14,73	-20,60	0,0	1032,52	-21,94	-20,60	14,13	-17,55	4,5	0,00	0,0
2012-02-04 16:00	129	26	92	0,0	14,73	-20,60	0,0	1032,52	-21,94	-20,60	14,13	-17,55	4,5	0,00	0,0
2012-02-04 16:30	111	26	92	0,0	14,73	-20,80	0,0	1031,52	-22,14	-20,80	14,13	-17,75	3,1	0,00	0,0
2012-02-04 17:00	110	26	92	1,2	14,73	-20,80	0,0	1031,52	-22,14	-20,80	14,13	-17,75	3,3	0,00	0,0
2012-02-04 17:30	117	26	92	0,0	14,73	-21,00	0,0	1031,52	-22,34	-21,00	14,13	-17,95	3,0	0,00	0,0
2012-02-04 18:00	115	26	92	2,0	14,83	-20,90	0,0	1031,52	-22,24	-20,90	14,23	-17,85	3,5	0,00	0,0
2012-02-04 18:30	127	26	92	1,6	14,93	-21,20	0,0	1030,52	-22,53	-21,20	14,33	-18,15	4,3	0,00	0,0
2012-02-04 19:00	129	26	92	0,0	14,93	-21,50	0,0	1030,52	-22,83	-21,50	14,33	-18,45	3,5	0,00	0,0
2012-02-04 19:30	92	26	92	0,0	14,93	-21,60	0,0	1030,52	-22,93	-21,60	14,33	-18,55	2,8	0,00	0,0
2012-02-04 20:00	108	26	92	0,0	14,93	-22,10	0,0	1029,52	-23,42	-22,10	14,33	-19,05	2,6	0,00	0,0
2012-02-04 20:30	124	26	92	0,0	14,93	-22,20	0,0	1029,52	-23,52	-22,20	14,33	-19,15	2,4	0,00	0,0
2012-02-04 21:00	105	26	92	0,0	14,93	-22,30	0,0	1029,52	-23,62	-22,30	14,33	-19,25	2,6	0,00	0,0
2012-02-04 21:30	115	26	92	0,0	14,93	-22,00	0,0	1028,52	-23,32	-22,00	14,33	-18,95	2,4	0,00	0,0
2012-02-04 22:00	80	26	92	0,0	14,93	-22,20	0,0	1028,52	-23,52	-22,20	14,33	-19,15	2,0	0,00	0,0
2012-02-04 22:30	108	26	92	0,0	14,93	-22,20	0,0	1028,52	-23,52	-22,20	14,33	-19,15	1,8	0,00	0,0
2012-02-04 23:00	130	26	92	0,0	14,73	-22,40	0,0	1028,52	-23,72	-22,40	14,13	-19,35	2,0	0,00	0,0
2012-02-04 23:30	110	26	92	0,0	14,63	-22,50	0,0	1028,52	-23,82	-22,50	14,03	-19,45	1,4	0,00	0,0
2012-02-05 00:00	102	26	92	0,0	14,43	-22,90	0,0	1027,52	-24,21	-22,90	13,83	-19,85	1,2	0,00	0,0
2012-02-05 00:30	98	26	92	0,0	14,23	-23,21	0,0	1027,52	-24,51	-23,21	13,63	-20,15	7,7	0,00	0,0
2012-02-05 01:00	88	26	92	0,0	14,13	-24,11	0,0	1027,52	-25,40	-24,11	13,53	-21,05	0,0	0,00	0,0
2012-02-05 01:30	77	26	92	0,0	14,13	-23,21	0,0	1026,52	-24,51	-23,21	13,53	-20,15	0,0	0,00	0,0
2012-02-05 02:00	112	26	92	0,0	14,23	-24,61	0,0	1026,52	-25,90	-24,61	13,63	-21,55	1,4	0,00	0,0
2012-02-05 02:30	94	26	92	0,0	14,23	-24,61	0,0	1025,52	-25,90	-24,61	13,63	-21,55	1,2	0,00	0,0
2012-02-05 03:00	98	26	92	0,0	14,33	-24,01	0,0	1025,52	-25,30	-24,01	13,73	-20,95	1,4	0,00	0,0
2012-02-05 03:30	116	26	92	0,0	14,33	-25,01	0,0	1025,52	-26,29	-25,01	13,73	-21,95	0,0	0,00	0,0

Datum	Vindrikt °	Fukt inne Rh%	Fukt ute Rh%	Vindhast m/s	Temp in °C	Temp ute °C	Nb. Mån mm	Tryck Mbar	Daggp °C	Kyleffekt °C	Vix inne °C	Vix ute °C	Vindby m/s	Korr lufttryck	Nederb./dygn mm
2012-02-05 04:00	37	26	92	0,0	14,33	-25,61	0,0	1025,52	-26,88	-25,61	13,73	-22,55	0,0	0,00	0,0
2012-02-05 04:30	53	26	92	0,0	14,43	-25,41	0,0	1024,52	-26,69	-25,41	13,83	-22,35	0,0	0,00	0,0
2012-02-05 05:00	107	26	92	0,0	14,43	-25,61	0,0	1024,52	-26,88	-25,61	13,83	-22,55	0,0	0,00	0,0
2012-02-05 05:30	135	26	92	0,0	14,43	-24,91	0,0	1024,52	-26,19	-24,91	13,83	-21,85	0,0	0,00	0,0
2012-02-05 06:00	141	26	92	0,0	14,53	-24,31	0,0	1024,52	-25,60	-24,31	13,93	-21,25	0,0	0,00	0,0
2012-02-05 06:30	145	26	92	0,0	14,63	-24,01	0,0	1024,52	-25,30	-24,01	14,03	-20,95	0,0	0,00	0,0
2012-02-05 07:00	129	26	92	0,0	14,83	-24,21	0,0	1023,52	-25,50	-24,21	14,23	-21,15	0,0	0,00	0,0
2012-02-05 07:30	130	26	92	0,0	14,93	-24,21	0,0	1024,52	-25,50	-24,21	14,33	-21,15	0,0	0,00	0,0
2012-02-05 08:00	103	26	92	0,0	14,93	-24,51	0,0	1024,52	-25,80	-24,51	14,33	-21,45	0,0	0,00	0,0
2012-02-05 08:30	66	26	92	0,0	14,93	-24,01	0,0	1023,52	-25,30	-24,01	14,33	-20,95	0,0	0,00	0,0
2012-02-05 09:00	67	26	92	0,0	14,93	-23,91	0,0	1023,52	-25,20	-23,91	14,33	-20,85	0,0	0,00	0,0
2012-02-05 09:30	85	26	92	0,0	14,93	-24,01	0,0	1023,52	-25,30	-24,01	14,33	-20,95	0,0	0,00	0,0
2012-02-05 10:00	63	26	92	0,0	14,93	-23,51	0,0	1023,52	-24,81	-23,51	14,33	-20,45	0,0	0,00	0,0
2012-02-05 10:30	62	26	92	0,0	14,93	-23,31	0,0	1022,52	-24,61	-23,31	14,33	-20,25	0,0	0,00	0,0
2012-02-05 11:00	26	26	92	0,0	14,93	-23,00	0,0	1023,52	-24,31	-23,00	14,33	-19,95	0,0	0,00	0,0
2012-02-05 11:30	80	26	92	0,0	14,93	-21,90	0,0	1022,52	-23,23	-21,90	14,33	-18,85	0,0	0,00	0,0
2012-02-05 12:00	80	26	92	0,0	14,83	-20,90	0,0	1022,52	-22,24	-20,90	14,23	-17,85	0,0	0,00	0,0
2012-02-05 12:30	82	26	92	0,0	14,83	-20,50	0,0	1022,52	-21,84	-20,50	14,23	-17,45	0,0	0,00	0,0
2012-02-05 13:00	82	26	92	0,0	14,73	-20,40	0,0	1021,52	-21,74	-20,40	14,13	-17,35	0,0	0,00	0,0
2012-02-05 13:30	82	26	92	0,0	14,73	-20,20	0,0	1021,52	-21,54	-20,20	14,13	-17,15	0,0	0,00	0,0
2012-02-05 14:00	82	26	92	0,0	14,63	-20,40	0,0	1021,52	-21,74	-20,40	14,03	-17,35	0,0	0,00	0,0
2012-02-05 14:30	82	26	92	0,0	14,53	-20,50	0,0	1021,52	-21,84	-20,50	13,93	-17,45	0,0	0,00	0,0
2012-02-05 15:00	82	26	92	0,0	14,53	-20,50	0,0	1020,52	-21,84	-20,50	13,93	-17,45	0,0	0,00	0,0
2012-02-05 15:30	83	26	92	0,0	14,53	-20,60	0,0	1020,52	-21,94	-20,60	13,93	-17,55	0,0	0,00	0,0
2012-02-05 16:00	123	26	92	0,0	14,53	-20,90	0,0	1020,52	-22,24	-20,90	13,93	-17,85	0,0	0,00	0,0
2012-02-05 16:30	7	26	92	0,0	14,43	-21,70	0,0	1020,52	-23,03	-21,70	13,83	-18,65	0,0	0,00	0,0
2012-02-05 17:00	356	26	92	0,0	14,53	-21,80	0,0	1020,52	-23,13	-21,80	13,93	-18,75	0,0	0,00	0,0
2012-02-05 17:30	93	26	92	0,0	14,53	-21,60	0,0	1020,52	-22,93	-21,60	13,93	-18,55	0,0	0,00	0,0
2012-02-05 18:00	106	26	92	0,0	14,53	-21,30	0,0	1019,52	-22,63	-21,30	13,93	-18,25	0,0	0,00	0,0
2012-02-05 18:30	157	26	92	0,0	14,63	-21,20	0,0	1019,52	-22,53	-21,20	14,03	-18,15	0,0	0,00	0,0
2012-02-05 19:00	275	26	92	0,0	14,63	-20,90	0,0	1019,52	-22,24	-20,90	14,03	-17,85	0,0	0,00	0,0
2012-02-05 19:30	20	26	92	0,0	14,63	-20,90	0,0	1019,52	-22,24	-20,90	14,03	-17,85	0,0	0,00	0,0
2012-02-05 20:00	20	26	92	0,0	14,63	-20,80	0,0	1018,52	-22,14	-20,80	14,03	-17,75	0,0	0,00	0,0
2012-02-05 20:30	21	26	92	0,0	14,63	-21,30	0,0	1018,52	-22,63	-21,30	14,03	-18,25	0,0	0,00	0,0
2012-02-05 21:00	43	26	92	0,0	14,63	-21,90	0,0	1018,52	-23,23	-21,90	14,03	-18,85	0,0	0,00	0,0
2012-02-05 21:30	38	26	92	0,0	14,63	-22,20	0,0	1018,52	-23,52	-22,20	14,03	-19,15	0,0	0,00	0,0
2012-02-05 22:00	38	26	92	0,0	14,63	-22,20	0,0	1017,52	-23,52	-22,20	14,03	-19,15	3,7	0,00	0,0
2012-02-05 22:30	38	26	92	0,0	14,53	-22,50	0,0	1017,52	-23,82	-22,50	13,93	-19,45	0,0	0,00	0,0
2012-02-05 23:00	38	26	92	0,0	14,43	-22,50	0,0	1017,52	-23,82	-22,50	13,83	-19,45	0,0	0,00	0,0
2012-02-05 23:30	38	26	92	0,0	14,33	-21,80	0,0	1017,52	-23,13	-21,80	13,73	-18,75	0,0	0,00	0,0
2012-02-06 00:00	65	26	92	0,0	14,13	-20,90	0,0	1017,52	-22,24	-20,90	13,53	-17,85	0,0	0,00	0,0
2012-02-06 00:30	65	26	92	0,0	14,03	-21,10	0,0	1017,52	-22,43	-21,10	13,43	-18,05	0,0	0,00	0,0
2012-02-06 01:00	65	26	92	0,0	13,83	-21,30	0,0	1017,52	-22,63	-21,30	13,23	-18,25	0,0	0,00	0,0
2012-02-06 01:30	65	26	92	0,0	13,83	-21,50	0,0	1016,51	-22,83	-21,50	13,23	-18,45	2,2	0,00	0,0
2012-02-06 02:00	65	26	92	0,0	13,93	-21,60	0,0	1016,51	-22,93	-21,60	13,33	-18,55	0,0	0,00	0,0
2012-02-06 02:30	84	26	92	0,0	14,03	-21,30	0,0	1016,51	-22,63	-21,30	13,43	-18,25	0,0	0,00	0,0
2012-02-06 03:00	84	26	92	0,0	14,03	-21,60	0,0	1016,51	-22,93	-21,60	13,43	-18,55	0,0	0,00	0,0
2012-02-06 03:30	83	26	92	0,0	14,13	-22,20	0,0	1016,51	-23,52	-22,20	13,53	-19,15	0,0	0,00	0,0
2012-02-06 04:00	80	26	92	0,0	14,13	-21,50	0,0	1016,51	-22,83	-21,50	13,53	-18,45	0,0	0,00	0,0
2012-02-06 04:30	80	26	92	0,0	14,23	-20,90	0,0	1016,51	-22,24	-20,90	13,63	-17,85	0,0	0,00	0,0

Datum	Vindrikt °	Fukt inne Rh%	Fukt ute Rh%	Vindhast m/s	Temp in °C	Temp ute °C	Nb. Mån mm	Tryck Mbar	Daggp °C	Kyleffekt °C	Vix inne °C	Vix ute °C	Vindby m/s	Korr lufttryck	Nederb./dygn mm
2012-02-06 05:00	80	26	92	0,0	14,23	-20,50	0,0	1016,51	-21,84	-20,50	13,63	-17,45	0,0	0,00	0,0
2012-02-06 05:30	80	26	92	0,0	14,23	-20,40	0,0	1016,51	-21,74	-20,40	13,63	-17,35	0,0	0,00	0,0
2012-02-06 06:00	80	26	92	0,0	14,43	-20,70	0,0	1016,51	-22,04	-20,70	13,83	-17,65	0,0	0,00	0,0
2012-02-06 06:30	80	26	92	0,0	14,53	-20,40	0,0	1016,51	-21,74	-20,40	13,93	-17,35	0,0	0,00	0,0
2012-02-06 07:00	80	26	92	0,0	14,73	-20,00	0,0	1016,51	-21,35	-20,00	14,13	-16,95	0,0	0,00	0,0
2012-02-06 07:30	79	26	92	0,0	14,73	-19,70	0,0	1016,51	-21,05	-19,70	14,13	-16,65	0,0	0,00	0,0
2012-02-06 08:00	148	26	92	0,0	14,83	-19,50	0,0	1017,52	-20,85	-19,50	14,23	-16,45	0,0	0,00	0,0
2012-02-06 08:30	148	26	92	0,0	14,83	-19,00	0,0	1017,52	-20,36	-19,00	14,23	-15,95	0,0	0,00	0,0
2012-02-06 09:00	137	26	92	0,0	14,83	-17,80	0,0	1017,52	-19,17	-17,80	14,23	-14,75	0,0	0,00	0,0
2012-02-06 09:30	137	26	92	0,0	14,83	-16,50	0,0	1018,52	-17,89	-16,50	14,23	-13,45	0,0	0,00	0,0
2012-02-06 10:00	166	26	92	0,0	14,83	-15,30	0,0	1018,52	-16,70	-15,30	14,23	-12,24	0,0	0,00	0,0
2012-02-06 10:30	147	26	92	0,0	14,83	-14,80	0,0	1018,52	-16,21	-14,80	14,23	-11,74	1,6	0,00	0,0
2012-02-06 11:00	145	26	92	0,0	14,83	-14,10	0,0	1019,52	-15,51	-14,10	14,23	-11,04	1,6	0,00	0,0
2012-02-06 11:30	141	26	92	0,0	14,83	-13,10	0,0	1019,52	-14,52	-13,10	14,23	-10,04	1,6	0,00	0,0
2012-02-06 12:00	142	26	92	0,0	14,83	-12,20	0,0	1020,52	-13,64	-12,20	14,23	-9,14	1,2	0,00	0,0
2012-02-06 12:30	153	26	92	0,0	14,83	-11,60	0,0	1020,52	-13,04	-11,60	14,23	-8,54	1,4	0,00	0,0
2012-02-06 13:00	178	26	92	0,0	14,93	-10,90	0,0	1020,52	-12,35	-10,90	14,33	-7,84	2,0	0,00	0,0
2012-02-06 13:30	175	26	97	0,0	14,93	-9,99	0,0	1020,52	-10,78	-9,99	14,33	-6,52	1,2	0,00	0,0
2012-02-06 14:00	149	26	98	0,0	14,93	-9,39	0,0	1020,52	-10,05	-9,39	14,33	-5,84	2,4	0,00	0,0
2012-02-06 14:30	195	26	99	0,0	14,93	-9,29	0,0	1021,52	-9,81	-9,29	14,33	-5,65	2,4	0,00	0,0
2012-02-06 15:00	244	26	99	0,0	14,93	-9,49	0,0	1021,52	-10,01	-9,49	14,33	-5,85	0,0	0,00	0,0
2012-02-06 15:30	182	26	100	0,0	14,93	-8,99	0,0	1021,52	-9,38	-8,99	14,33	-5,26	2,4	0,00	0,0
2012-02-06 16:00	182	26	100	0,0	14,93	-9,49	0,0	1021,52	-9,88	-9,49	14,33	-5,76	0,0	0,00	0,0
2012-02-06 16:30	170	26	100	0,0	14,93	-9,59	0,0	1022,52	-9,98	-9,59	14,33	-5,86	0,0	0,00	0,0
2012-02-06 17:00	188	26	100	0,0	15,03	-8,99	0,0	1022,52	-9,38	-8,99	14,43	-5,26	1,2	0,00	0,0
2012-02-06 17:30	188	26	100	0,0	15,03	-8,09	0,0	1023,52	-8,49	-8,09	14,43	-4,36	0,0	0,00	0,0
2012-02-06 18:00	188	26	100	0,0	15,13	-7,09	0,0	1023,52	-7,49	-7,09	14,53	-3,36	0,0	0,00	0,0
2012-02-06 18:30	188	26	100	0,0	15,13	-7,69	0,0	1023,52	-8,09	-7,69	14,53	-3,96	0,0	0,00	0,0
2012-02-06 19:00	188	26	100	0,0	15,13	-7,49	0,0	1024,52	-7,89	-7,49	14,53	-3,76	0,0	0,00	0,0
2012-02-06 19:30	188	26	100	0,0	15,13	-8,49	0,0	1024,52	-8,88	-8,49	14,53	-4,76	0,0	0,00	0,0
2012-02-06 20:00	188	26	100	0,0	15,13	-8,39	0,0	1025,52	-8,78	-8,39	14,53	-4,66	0,0	0,00	0,0
2012-02-06 20:30	188	26	100	0,0	15,13	-7,89	0,0	1025,52	-8,29	-7,89	14,53	-4,16	0,0	0,00	0,0
2012-02-06 21:00	188	26	100	0,0	15,13	-6,89	0,0	1026,52	-7,29	-6,89	14,53	-3,16	0,0	0,00	0,0
2012-02-06 21:30	188	26	100	0,0	15,13	-6,49	0,0	1027,52	-6,89	-6,49	14,53	-2,76	0,0	0,00	0,0
2012-02-06 22:00	188	26	100	0,0	15,23	-5,49	0,0	1027,52	-5,89	-5,49	14,63	-1,76	0,0	0,00	0,0
2012-02-06 22:30	12	26	100	0,0	15,13	-4,59	0,0	1028,52	-4,99	-4,59	14,53	-0,86	1,6	0,00	0,0
2012-02-06 23:00	13	26	100	0,0	15,13	-3,29	0,0	1028,52	-3,70	-3,29	14,53	0,44	1,4	0,00	0,0
2012-02-06 23:30	12	26	100	0,0	15,03	-5,39	0,0	1029,52	-5,79	-5,39	14,43	-1,66	0,0	0,00	0,0
2012-02-07 00:00	12	26	100	0,0	14,93	-6,09	0,0	1030,52	-6,49	-6,09	14,33	-2,36	0,0	0,00	0,0
2012-02-07 00:30	75	26	100	0,0	14,93	-7,29	0,0	1030,52	-7,69	-7,29	14,33	-3,56	0,0	0,00	0,0
2012-02-07 01:00	75	26	100	0,0	14,73	-7,79	0,0	1031,52	-8,19	-7,79	14,13	-4,06	0,0	0,00	0,0
2012-02-07 01:30	75	26	100	0,0	14,63	-8,39	0,0	1032,52	-8,78	-8,39	14,03	-4,66	0,0	0,00	0,0
2012-02-07 02:00	75	26	100	0,0	14,63	-8,89	0,0	1032,52	-9,28	-8,89	14,03	-5,16	0,0	0,00	0,0
2012-02-07 02:30	75	26	100	0,0	14,63	-9,29	0,0	1033,52	-9,68	-9,29	14,03	-5,56	0,0	0,00	0,0
2012-02-07 03:00	75	26	100	0,0	14,73	-8,59	0,0	1033,52	-8,98	-8,59	14,13	-4,86	0,0	0,00	0,0
2012-02-07 03:30	75	26	100	0,0	14,73	-8,49	0,0	1033,52	-8,88	-8,49	14,13	-4,76	0,0	0,00	0,0
2012-02-07 04:00	75	26	100	0,0	14,83	-7,79	0,0	1033,52	-8,19	-7,79	14,23	-4,06	0,0	0,00	0,0
2012-02-07 04:30	16	26	100	0,0	14,93	-5,89	0,0	1034,52	-6,29	-5,89	14,33	-2,16	0,0	0,00	0,0
2012-02-07 05:00	11	26	100	0,0	14,93	-6,09	0,0	1034,52	-6,49	-6,09	14,33	-2,36	0,0	0,00	0,0
2012-02-07 05:30	15	27	100	0,0	15,03	-7,29	0,0	1035,52	-7,69	-7,29	14,47	-3,56	0,0	0,00	0,0

Datum	Vindrikt °	Fukt inne Rh%	Fukt ute Rh%	Vindhast m/s	Temp in °C	Temp ute °C	Nb. Mån mm	Tryck Mbar	Daggp °C	Kyleffekt °C	Vix inne °C	Vix ute °C	Vindby m/s	Korr lufttryck	Nederb./dygn mm
2012-02-07 06:00	15	27	100	0,0	15,13	-8,69	0,0	1035,52	-9,08	-8,69	14,57	-4,96	0,0	0,00	0,0
2012-02-07 06:30	15	27	100	0,0	15,33	-9,09	0,0	1036,52	-9,48	-9,09	14,77	-5,36	0,0	0,00	0,0
2012-02-07 07:00	75	27	100	0,0	15,43	-8,89	0,0	1036,52	-9,28	-8,89	14,87	-5,16	0,0	0,00	0,0
2012-02-07 07:30	75	27	100	0,0	15,53	-8,89	0,0	1037,53	-9,28	-8,89	14,97	-5,16	0,0	0,00	0,0
2012-02-07 08:00	88	26	100	0,0	15,53	-9,09	0,0	1037,53	-9,48	-9,09	14,93	-5,36	0,0	0,00	0,0
2012-02-07 08:30	88	26	100	0,0	15,53	-8,99	0,0	1038,53	-9,38	-8,99	14,93	-5,26	0,0	0,00	0,0
2012-02-07 09:00	88	26	100	0,0	15,63	-9,49	0,0	1038,53	-9,88	-9,49	15,03	-5,76	0,0	0,00	0,0
2012-02-07 09:30	89	26	100	0,0	15,63	-9,59	0,0	1038,53	-9,98	-9,59	15,03	-5,86	0,0	0,00	0,0
2012-02-07 10:00	100	26	100	0,0	15,63	-9,99	0,0	1039,53	-10,38	-9,99	15,03	-6,26	0,0	0,00	0,0
2012-02-07 10:30	100	26	100	0,0	15,63	-9,39	0,0	1039,53	-9,78	-9,39	15,03	-5,66	0,0	0,00	0,0
2012-02-07 11:00	86	26	100	0,0	15,63	-8,39	0,0	1040,53	-8,78	-8,39	15,03	-4,66	0,0	0,00	0,0
2012-02-07 11:30	114	26	100	0,0	15,63	-7,99	0,0	1040,53	-8,39	-7,99	15,03	-4,26	1,4	0,00	0,0
2012-02-07 12:00	128	26	100	0,0	15,63	-7,79	0,0	1040,53	-8,19	-7,79	15,03	-4,06	5,4	0,00	0,0
2012-02-07 12:30	129	26	100	0,0	15,63	-7,59	0,0	1040,53	-7,99	-7,59	15,03	-3,86	1,2	0,00	0,0
2012-02-07 13:00	128	26	100	0,0	15,63	-7,49	0,0	1040,53	-7,89	-7,49	15,03	-3,76	1,2	0,00	0,0
2012-02-07 13:30	135	26	100	0,0	15,63	-7,49	0,0	1040,53	-7,89	-7,49	15,03	-3,76	0,0	0,00	0,0
2012-02-07 14:00	147	26	100	0,0	15,63	-7,49	0,0	1040,53	-7,89	-7,49	15,03	-3,76	0,0	0,00	0,0
2012-02-07 14:30	127	26	100	0,0	15,63	-7,49	0,0	1040,53	-7,89	-7,49	15,03	-3,76	0,0	0,00	0,0
2012-02-07 15:00	127	26	100	0,0	15,63	-7,39	0,0	1041,53	-7,79	-7,39	15,03	-3,66	0,0	0,00	0,0
2012-02-07 15:30	127	26	100	0,0	15,63	-7,49	0,0	1041,53	-7,89	-7,49	15,03	-3,76	0,0	0,00	0,0
2012-02-07 16:00	127	26	100	0,0	15,63	-7,69	0,0	1040,53	-8,09	-7,69	15,03	-3,96	0,0	0,00	0,0
2012-02-07 16:30	127	26	100	0,0	15,63	-7,89	0,0	1040,53	-8,29	-7,89	15,03	-4,16	0,0	0,00	0,0
2012-02-07 17:00	127	26	100	0,0	15,63	-7,79	0,0	1040,53	-8,19	-7,79	15,03	-4,06	0,0	0,00	0,0
2012-02-07 17:30	127	26	100	0,0	15,63	-7,69	0,0	1040,53	-8,09	-7,69	15,03	-3,96	0,0	0,00	0,0
2012-02-07 18:00	127	26	100	0,0	15,53	-7,69	0,0	1041,53	-8,09	-7,69	14,93	-3,96	0,0	0,00	0,0
2012-02-07 18:30	127	26	100	0,0	15,53	-7,69	0,0	1041,53	-8,09	-7,69	14,93	-3,96	0,0	0,00	0,0
2012-02-07 19:00	127	26	100	0,0	15,53	-7,59	0,0	1041,53	-7,99	-7,59	14,93	-3,86	0,0	0,00	0,0
2012-02-07 19:30	127	26	100	0,0	15,63	-7,59	0,0	1041,53	-7,99	-7,59	15,03	-3,86	0,0	0,00	0,0
2012-02-07 20:00	127	26	100	0,0	15,63	-7,49	0,0	1041,53	-7,89	-7,49	15,03	-3,76	0,0	0,00	0,0
2012-02-07 20:30	127	26	100	0,0	15,63	-7,59	0,0	1041,53	-7,99	-7,59	15,03	-3,86	0,0	0,00	0,0
2012-02-07 21:00	127	26	100	0,0	15,63	-7,49	0,0	1041,53	-7,89	-7,49	15,03	-3,76	0,0	0,00	0,0
2012-02-07 21:30	127	26	100	0,0	15,63	-7,59	0,0	1041,53	-7,99	-7,59	15,03	-3,86	0,0	0,00	0,0
2012-02-07 22:00	127	26	100	0,0	15,63	-7,89	0,0	1040,53	-8,29	-7,89	15,03	-4,16	0,0	0,00	0,0
2012-02-07 22:30	127	26	100	0,0	15,63	-7,89	0,0	1040,53	-8,29	-7,89	15,03	-4,16	0,0	0,00	0,0
2012-02-07 23:00	127	27	100	0,0	15,63	-7,99	0,0	1040,53	-8,39	-7,99	15,07	-4,26	0,0	0,00	0,0
2012-02-07 23:30	127	26	100	0,0	15,53	-7,69	0,0	1040,53	-8,09	-7,69	14,93	-3,96	0,0	0,00	0,0
2012-02-08 00:00	127	27	100	0,0	15,43	-7,59	0,0	1040,53	-7,99	-7,59	14,87	-3,86	0,0	0,00	0,0
2012-02-08 00:30	127	27	100	0,0	15,43	-7,49	0,0	1040,53	-7,89	-7,49	14,87	-3,76	0,0	0,00	0,0
2012-02-08 01:00	127	27	100	0,0	15,33	-7,49	0,0	1040,53	-7,89	-7,49	14,77	-3,76	0,0	0,00	0,0
2012-02-08 01:30	127	27	100	0,0	15,23	-7,09	0,0	1040,53	-7,49	-7,09	14,67	-3,36	0,0	0,00	0,0
2012-02-08 02:00	127	27	100	0,0	15,13	-6,79	0,0	1040,53	-7,19	-6,79	14,57	-3,06	0,0	0,00	0,0
2012-02-08 02:30	80	27	100	0,0	15,13	-6,49	0,0	1039,53	-6,89	-6,49	14,57	-2,76	0,0	0,00	0,0
2012-02-08 03:00	80	27	100	0,0	15,13	-6,49	0,0	1039,53	-6,89	-6,49	14,57	-2,76	0,0	0,00	0,0
2012-02-08 03:30	11	27	100	0,0	15,23	-5,89	0,0	1039,53	-6,29	-5,89	14,67	-2,16	0,0	0,00	0,0
2012-02-08 04:00	356	27	100	0,0	15,23	-5,69	0,0	1039,53	-6,09	-5,69	14,67	-1,96	0,0	0,00	0,0
2012-02-08 04:30	356	27	100	0,0	15,23	-5,79	0,0	1039,53	-6,19	-5,79	14,67	-2,06	0,0	0,00	0,0
2012-02-08 05:00	356	27	100	0,0	15,33	-5,69	0,0	1039,53	-6,09	-5,69	14,77	-1,96	0,0	0,00	0,0
2012-02-08 05:30	356	27	100	0,0	15,33	-5,29	0,0	1039,53	-5,69	-5,29	14,77	-1,56	0,0	0,00	0,0
2012-02-08 06:00	356	27	100	0,0	15,53	-4,79	0,0	1039,53	-5,19	-4,79	14,97	-1,06	0,0	0,00	0,0
2012-02-08 06:30	356	27	100	0,0	15,73	-4,69	0,0	1039,53	-5,09	-4,69	15,17	-0,96	0,0	0,00	0,0

Datum	Vindrikt °	Fukt inne Rh%	Fukt ute Rh%	Vindhast m/s	Temp in °C	Temp ute °C	Nb. Mån mm	Tryck Mbar	Daggp °C	Kyleffekt °C	Vix inne °C	Vix ute °C	Vindby m/s	Korr lufttryck	Nederb./dygn mm
2012-02-08 07:00	16	27	100	0,0	15,83	-3,89	0,0	1038,53	-4,30	-3,89	15,27	-0,16	1,2	0,00	0,0
2012-02-08 07:30	19	27	100	0,0	15,83	-3,69	0,0	1038,53	-4,10	-3,69	15,27	0,04	1,2	0,00	0,0
2012-02-08 08:00	19	27	100	0,0	15,83	-3,69	0,0	1038,53	-4,10	-3,69	15,27	0,04	0,0	0,00	0,0
2012-02-08 08:30	14	27	100	0,0	15,93	-3,49	0,0	1038,53	-3,90	-3,49	15,37	0,24	1,2	0,00	0,0
2012-02-08 09:00	8	27	100	0,0	15,93	-3,19	0,0	1038,53	-3,60	-3,19	15,37	0,54	0,0	0,00	0,0
2012-02-08 09:30	15	27	100	0,0	15,93	-3,09	0,0	1038,53	-3,50	-3,09	15,37	0,64	0,0	0,00	0,0
2012-02-08 10:00	15	27	100	0,0	15,93	-3,39	0,0	1038,53	-3,80	-3,39	15,37	0,34	0,0	0,00	0,0
2012-02-08 10:30	15	27	100	0,0	15,93	-2,49	0,0	1038,53	-2,90	-2,49	15,37	1,24	0,0	0,00	0,0
2012-02-08 11:00	15	27	100	0,0	15,83	-2,69	0,0	1038,53	-3,10	-2,69	15,27	1,04	0,0	0,00	0,0
2012-02-08 11:30	3	27	100	0,0	15,83	-1,29	0,0	1038,53	-1,70	-1,29	15,27	2,44	1,2	0,00	0,0
2012-02-08 12:00	14	27	100	0,0	15,83	-0,59	0,0	1038,53	-1,00	-0,59	15,27	3,14	7,7	0,00	0,0
2012-02-08 12:30	44	27	100	0,0	15,93	-0,39	0,0	1038,53	-0,80	-0,39	15,37	3,34	1,2	0,00	0,0
2012-02-08 13:00	96	27	100	0,0	15,93	-0,39	0,0	1038,53	-0,80	-0,39	15,37	3,34	0,0	0,00	0,0
2012-02-08 13:30	89	27	100	0,0	15,93	-0,79	0,0	1038,53	-1,20	-0,79	15,37	2,94	0,0	0,00	0,0
2012-02-08 14:00	118	27	100	0,0	16,03	-0,89	0,0	1038,53	-1,30	-0,89	15,47	2,84	1,2	0,00	0,0
2012-02-08 14:30	132	27	100	0,0	16,03	-1,09	0,0	1038,53	-1,50	-1,09	15,47	2,64	1,4	0,00	0,0
2012-02-08 15:00	98	27	100	0,0	16,03	-1,29	0,0	1038,53	-1,70	-1,29	15,47	2,44	0,0	0,00	0,0
2012-02-08 15:30	141	27	100	0,0	16,03	-1,69	0,0	1038,53	-2,10	-1,69	15,47	2,04	2,2	0,00	0,0
2012-02-08 16:00	125	27	100	1,8	16,03	-2,29	0,0	1038,53	-2,70	-2,29	15,47	1,44	4,3	0,00	0,0
2012-02-08 16:30	121	27	100	1,8	16,03	-2,89	0,0	1039,53	-3,30	-2,89	15,47	0,84	4,7	0,00	0,0
2012-02-08 17:00	156	27	100	1,6	16,03	-3,09	0,0	1039,53	-3,50	-3,09	15,47	0,64	4,1	0,00	0,0
2012-02-08 17:30	132	27	100	1,2	16,03	-3,59	0,0	1039,53	-4,00	-3,59	15,47	0,14	5,2	0,00	0,0
2012-02-08 18:00	115	27	100	2,4	16,03	-3,69	0,0	1039,53	-4,10	-5,70	15,47	0,04	4,1	0,00	0,0
2012-02-08 18:30	107	27	100	1,4	16,13	-4,19	0,0	1040,53	-4,59	-4,19	15,57	-0,46	4,5	0,00	0,0
2012-02-08 19:00	97	27	100	1,8	16,13	-4,69	0,0	1040,53	-5,09	-4,69	15,57	-0,96	3,5	0,00	0,0
2012-02-08 19:30	127	27	100	0,0	16,13	-4,99	0,0	1040,53	-5,39	-4,99	15,57	-1,26	3,7	0,00	0,0
2012-02-08 20:00	134	27	100	0,0	16,13	-5,59	0,0	1039,53	-5,99	-5,59	15,57	-1,86	5,8	0,00	0,0
2012-02-08 20:30	141	27	100	1,6	16,13	-6,09	0,0	1040,53	-6,49	-6,09	15,57	-2,36	5,2	0,00	0,0
2012-02-08 21:00	116	27	100	3,7	16,13	-6,39	0,0	1040,53	-6,79	-12,94	15,57	-2,66	4,9	0,00	0,0
2012-02-08 21:30	91	27	100	0,0	16,13	-6,89	0,0	1040,53	-7,29	-6,89	15,57	-3,16	4,3	0,00	0,0
2012-02-08 22:00	133	27	100	2,6	16,13	-7,19	0,0	1040,53	-7,59	-9,39	15,57	-3,46	4,5	0,00	0,0
2012-02-08 22:30	104	27	100	2,2	16,13	-7,49	0,0	1040,53	-7,89	-7,49	15,57	-3,76	4,7	0,00	0,0
2012-02-08 23:00	119	27	100	2,2	16,13	-7,59	0,0	1040,53	-7,99	-7,59	15,57	-3,86	4,3	0,00	0,0
2012-02-08 23:30	156	27	100	2,8	16,13	-7,59	0,0	1040,53	-7,99	-11,32	15,57	-3,86	3,9	0,00	0,0
2012-02-09 00:00	110	27	100	4,5	16,03	-7,79	0,0	1040,53	-8,19	-17,52	15,47	-4,06	6,4	0,00	0,0
2012-02-09 00:30	125	27	100	3,5	15,93	-8,19	0,0	1040,53	-8,58	-13,51	15,37	-4,46	6,9	0,00	0,0
2012-02-09 01:00	149	27	98	3,1	15,83	-8,29	0,0	1040,53	-8,95	-12,09	15,27	-4,74	6,4	0,00	0,0
2012-02-09 01:30	148	27	97	3,1	15,83	-8,39	0,0	1040,53	-9,19	-12,20	15,27	-4,92	5,2	0,00	0,0
2012-02-09 02:00	124	27	96	4,7	15,73	-8,49	0,0	1040,53	-9,42	-18,39	15,17	-5,11	6,8	0,00	0,0
2012-02-09 02:30	147	27	95	4,7	15,73	-8,49	0,0	1039,53	-9,56	-18,39	15,17	-5,19	5,6	0,00	0,0
2012-02-09 03:00	155	27	95	3,0	15,73	-8,49	0,0	1040,53	-9,56	-12,31	15,17	-5,19	5,0	0,00	0,0
2012-02-09 03:30	167	27	95	2,2	15,83	-8,69	0,0	1039,53	-9,76	-8,69	15,27	-5,39	5,0	0,00	0,0
2012-02-09 04:00	152	27	95	3,9	15,83	-8,79	0,0	1040,53	-9,86	-15,74	15,27	-5,49	5,6	0,00	0,0
2012-02-09 04:30	124	27	92	3,9	15,83	-9,49	0,0	1040,53	-10,97	-16,56	15,27	-6,44	5,6	0,00	0,0
2012-02-09 05:00	126	27	89	3,0	15,83	-9,89	0,0	1039,53	-11,79	-13,84	15,27	-7,08	7,9	0,00	0,0
2012-02-09 05:30	146	27	89	4,3	15,83	-10,29	0,0	1039,53	-12,18	-19,10	15,27	-7,48	7,9	0,00	0,0
2012-02-09 06:00	149	27	89	3,3	16,03	-10,59	0,0	1039,53	-12,48	-16,22	15,47	-7,78	6,9	0,00	0,0
2012-02-09 06:30	146	27	89	3,7	16,23	-10,70	0,0	1038,53	-12,58	-17,96	15,67	-7,88	6,8	0,00	0,0
2012-02-09 07:00	127	27	89	4,1	16,33	-10,80	0,0	1038,53	-12,68	-19,70	15,77	-7,98	7,5	0,00	0,0
2012-02-09 07:30	146	27	89	3,9	16,33	-10,90	0,0	1038,53	-12,77	-18,19	15,77	-8,08	6,4	0,00	0,0

Datum	Vindrikt °	Fukt inne Rh%	Fukt ute Rh%	Vindhast m/s	Temp in °C	Temp ute °C	Nb. Mån mm	Tryck Mbar	Daggp °C	Kyleffekt °C	Vix inne °C	Vix ute °C	Vindby m/s	Korr lufttryck	Nederb./dygn mm
2012-02-09 08:00	142	27	89	3,9	16,33	-10,90	0,0	1037,53	-12,77	-18,19	15,77	-8,08	7,1	0,00	0,0
2012-02-09 08:30	149	27	89	3,9	16,33	-10,90	0,0	1037,53	-12,77	-18,19	15,77	-8,08	6,9	0,00	0,0
2012-02-09 09:00	127	27	89	3,7	16,33	-11,00	0,0	1037,53	-12,87	-18,31	15,77	-8,18	6,9	0,00	0,0
2012-02-09 09:30	125	27	89	3,5	16,33	-10,90	0,0	1037,53	-12,77	-16,56	15,77	-8,08	7,3	0,00	0,0
2012-02-09 10:00	157	27	89	4,7	16,33	-10,59	0,0	1037,53	-12,48	-20,99	15,77	-7,78	8,5	0,00	0,0
2012-02-09 10:30	188	27	89	4,7	16,33	-10,19	0,0	1037,53	-12,09	-20,50	15,77	-7,38	7,9	0,00	0,0
2012-02-09 11:00	145	27	89	3,5	16,33	-10,09	0,0	1037,53	-11,99	-15,65	15,77	-7,28	7,9	0,00	0,0
2012-02-09 11:30	153	27	82	4,5	16,23	-9,79	0,0	1037,53	-12,75	-20,00	15,67	-7,52	7,7	0,00	0,0
2012-02-09 12:00	179	27	80	3,7	16,13	-9,39	0,0	1036,52	-12,67	-16,44	15,57	-7,26	7,7	0,00	0,0
2012-02-09 12:30	151	27	78	5,0	16,03	-8,99	0,0	1036,52	-12,61	-19,85	15,47	-7,01	8,5	0,00	0,0
2012-02-09 13:00	118	27	77	5,6	15,93	-9,09	0,0	1036,52	-12,87	-20,82	15,37	-7,18	9,6	0,00	0,0
2012-02-09 13:30	171	27	77	3,7	15,83	-9,09	0,0	1036,52	-12,87	-16,09	15,27	-7,18	8,5	0,00	0,0
2012-02-09 14:00	150	27	77	3,1	15,73	-8,99	0,0	1036,52	-12,78	-12,85	15,17	-7,08	8,3	0,00	0,0
2012-02-09 14:30	141	27	76	4,5	15,73	-9,09	0,0	1035,52	-13,04	-19,13	15,17	-7,25	7,3	0,00	0,0
2012-02-09 15:00	139	27	77	4,1	15,73	-9,29	0,0	1035,52	-13,07	-17,89	15,17	-7,38	7,1	0,00	0,0
2012-02-09 15:30	140	27	78	3,0	15,73	-9,59	0,0	1035,52	-13,19	-13,51	15,17	-7,61	6,0	0,00	0,0
2012-02-09 16:00	141	27	79	3,1	15,83	-9,89	0,0	1035,52	-13,32	-13,84	15,27	-7,84	5,8	0,00	0,0
2012-02-09 16:30	125	27	79	2,2	15,83	-10,39	0,0	1035,52	-13,81	-10,39	15,27	-8,34	5,0	0,00	0,0
2012-02-09 17:00	158	27	79	2,2	15,83	-10,80	0,0	1034,52	-14,19	-10,80	15,27	-8,74	4,5	0,00	0,0
2012-02-09 17:30	119	27	79	0,0	15,83	-10,90	0,0	1034,52	-14,29	-10,90	15,27	-8,84	3,1	0,00	0,0
2012-02-09 18:00	129	27	79	0,0	15,93	-10,90	0,0	1034,52	-14,29	-10,90	15,37	-8,84	2,2	0,00	0,0
2012-02-09 18:30	139	27	79	0,0	15,93	-10,90	0,0	1035,52	-14,29	-10,90	15,37	-8,84	1,8	0,00	0,0
2012-02-09 19:00	134	27	79	0,0	15,93	-10,90	0,0	1034,52	-14,29	-10,90	15,37	-8,84	1,8	0,00	0,0
2012-02-09 19:30	143	27	79	0,0	15,93	-11,00	0,0	1035,52	-14,39	-11,00	15,37	-8,94	2,0	0,00	0,0
2012-02-09 20:00	138	27	79	0,0	15,93	-11,10	0,0	1034,52	-14,49	-11,10	15,37	-9,04	0,0	0,00	0,0
2012-02-09 20:30	146	27	79	0,0	15,93	-11,10	0,0	1034,52	-14,49	-11,10	15,37	-9,04	1,4	0,00	0,0
2012-02-09 21:00	147	27	79	0,0	15,93	-10,90	0,0	1034,52	-14,29	-10,90	15,37	-8,84	1,4	0,00	0,0
2012-02-09 21:30	166	27	79	0,0	15,93	-10,80	0,0	1034,52	-14,19	-10,80	15,37	-8,74	1,6	0,00	0,0
2012-02-09 22:00	150	27	79	0,0	15,93	-10,80	0,0	1034,52	-14,19	-10,80	15,37	-8,74	1,8	0,00	0,0
2012-02-09 22:30	172	27	79	0,0	15,93	-10,59	0,0	1034,52	-14,00	-10,59	15,37	-8,54	2,4	0,00	0,0
2012-02-09 23:00	175	27	79	0,0	15,83	-10,49	0,0	1034,52	-13,90	-10,49	15,27	-8,44	1,4	0,00	0,0
2012-02-09 23:30	180	27	79	0,0	15,73	-10,49	0,0	1034,52	-13,90	-10,49	15,17	-8,44	1,4	0,00	0,0
2012-02-10 00:00	184	27	79	0,0	15,63	-10,49	0,0	1034,52	-13,90	-10,49	15,07	-8,44	2,0	0,00	0,0
2012-02-10 00:30	187	27	79	0,0	15,53	-10,49	0,0	1034,52	-13,90	-10,49	14,97	-8,44	1,4	0,00	0,0
2012-02-10 01:00	265	27	79	0,0	15,43	-10,29	0,0	1034,52	-13,71	-10,29	14,87	-8,24	0,0	0,00	0,0
2012-02-10 01:30	265	27	79	0,0	15,33	-10,19	0,0	1034,52	-13,61	-10,19	14,77	-8,14	0,0	0,00	0,0
2012-02-10 02:00	227	27	79	0,0	15,23	-10,09	0,0	1034,52	-13,51	-10,09	14,67	-8,04	0,0	0,00	0,0
2012-02-10 02:30	205	27	86	0,0	15,33	-9,99	0,0	1034,52	-12,33	-9,99	14,77	-7,42	0,0	0,00	0,0
2012-02-10 03:00	205	27	87	0,0	15,33	-9,99	0,0	1034,52	-12,18	-9,99	14,77	-7,34	0,0	0,00	0,0
2012-02-10 03:30	223	27	87	0,0	15,43	-9,79	0,0	1034,52	-11,99	-9,79	14,87	-7,14	0,0	0,00	0,0
2012-02-10 04:00	192	27	87	0,0	15,43	-9,79	0,0	1034,52	-11,99	-9,79	14,87	-7,14	1,4	0,00	0,0
2012-02-10 04:30	168	27	87	0,0	15,43	-9,59	0,0	1034,52	-11,79	-9,59	14,87	-6,94	1,6	0,00	0,0
2012-02-10 05:00	299	27	87	0,0	15,43	-9,49	0,0	1034,52	-11,69	-9,49	14,87	-6,84	0,0	0,00	0,0
2012-02-10 05:30	194	27	88	0,0	15,43	-9,39	0,0	1033,52	-11,44	-9,39	14,87	-6,66	0,0	0,00	0,0
2012-02-10 06:00	194	27	89	0,0	15,53	-9,29	0,0	1033,52	-11,20	-9,29	14,97	-6,48	0,0	0,00	0,0
2012-02-10 06:30	187	27	89	0,0	15,53	-9,29	0,0	1033,52	-11,20	-9,29	14,97	-6,48	0,0	0,00	0,0
2012-02-10 07:00	187	27	90	0,0	15,63	-9,09	0,0	1033,52	-10,86	-9,09	15,07	-6,20	0,0	0,00	0,0
2012-02-10 07:30	187	27	90	0,0	15,63	-8,89	0,0	1033,52	-10,66	-8,89	15,07	-6,00	0,0	0,00	0,0
2012-02-10 08:00	318	27	91	0,0	15,53	-8,79	0,0	1033,52	-10,42	-8,79	14,97	-5,82	0,0	0,00	0,0
2012-02-10 08:30	318	27	90	0,0	15,53	-9,09	0,0	1033,52	-10,86	-9,09	14,97	-6,20	0,0	0,00	0,0

Datum	Vindrikt °	Fukt inne Rh%	Fukt ute Rh%	Vindhast m/s	Temp in °C	Temp ute °C	Nb. Mån mm	Tryck Mbar	Daggp °C	Kyleffekt °C	Vix inne °C	Vix ute °C	Vindby m/s	Korr lufttryck	Nederb./dygn mm
2012-02-10 09:00	319	27	90	0,0	15,63	-9,09	0,0	1033,52	-10,86	-9,09	15,07	-6,20	0,0	0,00	0,0
2012-02-10 09:30	319	27	91	0,0	15,73	-8,69	0,0	1033,52	-10,32	-8,69	15,17	-5,72	0,0	0,00	0,0
2012-02-10 10:00	199	27	91	0,0	15,83	-8,19	0,0	1033,52	-9,83	-8,19	15,27	-5,22	0,0	0,00	0,0
2012-02-10 10:30	198	27	91	0,0	15,93	-7,59	0,0	1033,52	-9,23	-7,59	15,37	-4,62	0,0	0,00	0,0
2012-02-10 11:00	190	27	91	0,0	15,93	-6,89	0,0	1033,52	-8,54	-6,89	15,37	-3,92	1,6	0,00	0,0
2012-02-10 11:30	187	27	91	0,0	15,93	-6,49	0,0	1033,52	-8,15	-6,49	15,37	-3,52	0,0	0,00	0,0
2012-02-10 12:00	184	27	91	0,0	15,93	-6,09	0,0	1033,52	-7,75	-6,09	15,37	-3,12	0,0	0,00	0,0
2012-02-10 12:30	279	27	90	0,0	15,93	-5,09	0,0	1033,52	-6,92	-5,09	15,37	-2,20	0,0	0,00	0,0
2012-02-10 13:00	351	27	89	0,0	15,93	-4,59	0,0	1033,52	-6,57	-4,59	15,37	-1,78	1,2	0,00	0,0
2012-02-10 13:30	351	27	87	0,0	15,83	-4,69	0,0	1033,52	-6,98	-4,69	15,27	-2,03	1,6	0,00	0,0
2012-02-10 14:00	351	27	86	0,0	15,83	-4,89	0,0	1032,52	-7,33	-4,89	15,27	-2,31	0,0	0,00	0,0
2012-02-10 14:30	351	27	87	0,0	15,83	-5,09	0,0	1032,52	-7,37	-5,09	15,27	-2,43	0,0	0,00	0,0
2012-02-10 15:00	351	27	87	0,0	15,83	-4,99	0,0	1032,52	-7,27	-4,99	15,27	-2,33	0,0	0,00	0,0
2012-02-10 15:30	351	27	87	0,0	15,93	-5,39	0,0	1031,52	-7,66	-5,39	15,37	-2,73	0,0	0,00	0,0
2012-02-10 16:00	351	27	91	0,0	15,83	-5,79	0,0	1031,52	-7,46	-5,79	15,27	-2,82	0,0	0,00	0,0
2012-02-10 16:30	351	27	94	0,0	15,83	-5,39	0,0	1031,52	-6,63	-5,39	15,27	-2,17	0,0	0,00	0,0
2012-02-10 17:00	351	27	97	0,0	15,83	-4,89	0,0	1031,52	-5,71	-4,89	15,27	-1,42	0,0	0,00	0,0
2012-02-10 17:30	351	27	97	0,0	15,83	-4,89	0,0	1031,52	-5,71	-4,89	15,27	-1,42	0,0	0,00	0,0
2012-02-10 18:00	351	27	97	0,0	15,83	-4,89	0,0	1031,52	-5,71	-4,89	15,27	-1,42	0,0	0,00	0,0
2012-02-10 18:30	351	27	98	0,0	15,83	-4,79	0,0	1031,52	-5,47	-4,79	15,27	-1,23	0,0	0,00	0,0
2012-02-10 19:00	351	27	97	0,0	15,83	-4,59	0,0	1030,52	-5,41	-4,59	15,27	-1,12	3,5	0,00	0,0
2012-02-10 19:30	11	27	98	0,0	15,83	-4,29	0,0	1030,52	-4,97	-4,29	15,27	-0,73	0,0	0,00	0,0
2012-02-10 20:00	356	27	99	0,0	15,83	-4,39	0,0	1030,52	-4,93	-4,39	15,27	-0,75	0,0	0,00	0,0
2012-02-10 20:30	356	27	100	0,0	15,83	-4,39	0,0	1029,52	-4,79	-4,39	15,27	-0,66	0,0	0,00	0,0
2012-02-10 21:00	356	27	100	0,0	15,83	-4,19	0,0	1029,52	-4,59	-4,19	15,27	-0,46	0,0	0,00	0,0
2012-02-10 21:30	356	27	100	0,0	15,83	-4,49	0,0	1029,52	-4,89	-4,49	15,27	-0,76	0,0	0,00	0,0
2012-02-10 22:00	356	27	100	0,0	15,83	-4,49	0,0	1029,52	-4,89	-4,49	15,27	-0,76	0,0	0,00	0,0
2012-02-10 22:30	356	27	100	0,0	15,83	-4,29	0,0	1029,52	-4,69	-4,29	15,27	-0,56	0,0	0,00	0,0
2012-02-10 23:00	356	27	100	0,0	15,83	-4,09	0,0	1028,52	-4,50	-4,09	15,27	-0,36	0,0	0,00	0,0
2012-02-10 23:30	356	27	100	0,0	15,83	-3,99	0,0	1028,52	-4,40	-3,99	15,27	-0,26	0,0	0,00	0,0
2012-02-11 00:00	356	27	100	0,0	15,73	-3,99	0,0	1028,52	-4,40	-3,99	15,17	-0,26	0,0	0,00	0,0
2012-02-11 00:30	356	27	100	0,0	15,63	-4,09	0,0	1028,52	-4,50	-4,09	15,07	-0,36	0,0	0,00	0,0
2012-02-11 01:00	356	27	100	0,0	15,53	-4,09	0,0	1027,52	-4,50	-4,09	14,97	-0,36	0,0	0,00	0,0
2012-02-11 01:30	356	27	100	0,0	15,53	-3,99	0,0	1027,52	-4,40	-3,99	14,97	-0,26	0,0	0,00	0,0
2012-02-11 02:00	24	27	100	0,0	15,43	-3,89	0,0	1027,52	-4,30	-3,89	14,87	-0,16	0,0	0,00	0,0
2012-02-11 02:30	39	27	100	0,0	15,43	-4,09	0,0	1027,52	-4,50	-4,09	14,87	-0,36	0,0	0,00	0,0
2012-02-11 03:00	39	27	100	0,0	15,43	-4,19	0,0	1026,52	-4,59	-4,19	14,87	-0,46	0,0	0,00	0,0
2012-02-11 03:30	39	28	100	0,0	15,43	-4,29	0,0	1026,52	-4,69	-4,29	14,90	-0,56	0,0	0,00	0,0
2012-02-11 04:00	39	27	100	0,0	15,53	-4,19	0,0	1025,52	-4,59	-4,19	14,97	-0,46	0,0	0,00	0,0
2012-02-11 04:30	39	27	100	0,0	15,53	-4,39	0,0	1025,52	-4,79	-4,39	14,97	-0,66	0,0	0,00	0,0
2012-02-11 05:00	39	27	100	0,0	15,63	-4,49	0,0	1025,52	-4,89	-4,49	15,07	-0,76	0,0	0,00	0,0
2012-02-11 05:30	39	27	100	0,0	15,63	-4,79	0,0	1024,52	-5,19	-4,79	15,07	-1,06	0,0	0,00	0,0
2012-02-11 06:00	39	27	100	0,0	15,83	-4,89	0,0	1024,52	-5,29	-4,89	15,27	-1,16	0,0	0,00	0,0
2012-02-11 06:30	39	27	100	0,0	16,03	-5,29	0,0	1024,52	-5,69	-5,29	15,47	-1,56	0,0	0,00	0,0
2012-02-11 07:00	39	27	100	0,0	16,13	-5,49	0,0	1023,52	-5,89	-5,49	15,57	-1,76	0,0	0,00	0,0
2012-02-11 07:30	39	27	100	0,0	16,13	-5,69	0,0	1023,52	-6,09	-5,69	15,57	-1,96	0,0	0,00	0,0
2012-02-11 08:00	39	27	100	0,0	16,13	-6,09	0,0	1023,52	-6,49	-6,09	15,57	-2,36	0,0	0,00	0,0
2012-02-11 08:30	39	27	100	0,0	16,23	-6,29	0,0	1022,52	-6,69	-6,29	15,67	-2,56	0,0	0,00	0,0
2012-02-11 09:00	39	27	100	0,0	16,23	-6,39	0,0	1022,52	-6,79	-6,39	15,67	-2,66	0,0	0,00	0,0
2012-02-11 09:30	40	27	100	0,0	16,23	-6,59	0,0	1022,52	-6,99	-6,59	15,67	-2,86	0,0	0,00	0,0

Datum	Vindrikt °	Fukt inne Rh%	Fukt ute Rh%	Vindhast m/s	Temp in °C	Temp ute °C	Nb. Mån mm	Tryck Mbar	Daggp °C	Kyleffekt °C	Vix inne °C	Vix ute °C	Vindby m/s	Korr lufttryck	Nederb./dygn mm
2012-02-11 10:00	40	27	100	0,0	16,23	-6,59	0,0	1022,52	-6,99	-6,59	15,67	-2,86	0,0	0,00	0,0
2012-02-11 10:30	156	27	100	0,0	16,23	-6,39	0,0	1022,52	-6,79	-6,39	15,67	-2,66	1,4	0,00	0,0
2012-02-11 11:00	144	27	100	0,0	16,23	-6,49	0,0	1021,52	-6,89	-6,49	15,67	-2,76	0,0	0,00	0,0
2012-02-11 11:30	154	27	100	0,0	16,23	-6,39	0,0	1021,52	-6,79	-6,39	15,67	-2,66	1,2	0,00	0,0
2012-02-11 12:00	120	27	100	0,0	16,23	-6,39	0,0	1020,52	-6,79	-6,39	15,67	-2,66	1,2	0,00	0,0
2012-02-11 12:30	1	27	99	0,0	16,23	-6,09	0,0	1020,52	-6,63	-6,09	15,67	-2,45	0,0	0,00	0,0
2012-02-11 13:00	1	27	97	0,0	16,23	-5,89	0,0	1020,52	-6,70	-5,89	15,67	-2,42	0,0	0,00	0,0
2012-02-11 13:30	1	27	95	0,0	16,13	-5,69	0,0	1019,52	-6,78	-5,69	15,57	-2,39	0,0	0,00	0,0
2012-02-11 14:00	57	27	95	0,0	16,13	-5,39	0,0	1019,52	-6,48	-5,39	15,57	-2,09	0,0	0,00	0,0
2012-02-11 14:30	189	27	94	0,0	16,13	-5,39	0,0	1019,52	-6,63	-5,39	15,57	-2,17	1,8	0,00	0,0
2012-02-11 15:00	186	27	94	0,0	16,13	-5,49	0,0	1018,52	-6,73	-5,49	15,57	-2,27	1,2	0,00	0,0
2012-02-11 15:30	167	27	94	0,0	16,13	-5,69	0,0	1018,52	-6,92	-5,69	15,57	-2,47	2,2	0,00	0,0
2012-02-11 16:00	168	27	95	1,2	16,03	-5,69	0,0	1018,52	-6,78	-5,69	15,47	-2,39	2,4	0,00	0,0
2012-02-11 16:30	189	27	95	0,0	16,03	-5,79	0,0	1017,52	-6,88	-5,79	15,47	-2,49	2,4	0,00	0,0
2012-02-11 17:00	181	27	96	0,0	16,03	-5,79	0,0	1017,52	-6,74	-5,79	15,47	-2,41	2,2	0,00	0,0
2012-02-11 17:30	188	27	97	0,0	15,93	-5,79	0,0	1017,52	-6,60	-5,79	15,37	-2,32	2,4	0,00	0,0
2012-02-11 18:00	259	27	97	0,0	15,93	-5,99	0,0	1017,52	-6,80	-5,99	15,37	-2,52	1,2	0,00	0,0
2012-02-11 18:30	259	27	97	0,0	15,93	-6,69	0,0	1016,51	-7,50	-6,69	15,37	-3,22	0,0	0,00	0,0
2012-02-11 19:00	259	27	97	0,0	15,93	-6,89	0,0	1016,51	-7,69	-6,89	15,37	-3,42	0,0	0,00	0,0
2012-02-11 19:30	259	27	98	0,0	15,93	-7,49	0,0	1016,51	-8,15	-7,49	15,37	-3,94	0,0	0,00	0,0
2012-02-11 20:00	264	27	97	0,0	15,93	-7,59	0,0	1016,51	-8,39	-7,59	15,37	-4,12	0,0	0,00	0,0
2012-02-11 20:30	125	27	99	0,0	15,93	-6,49	0,0	1016,51	-7,02	-6,49	15,37	-2,85	0,0	0,00	0,0
2012-02-11 21:00	57	27	100	0,0	15,93	-5,19	0,0	1016,51	-5,59	-5,19	15,37	-1,46	0,0	0,00	0,0
2012-02-11 21:30	351	27	100	0,0	16,03	-5,09	0,0	1016,51	-5,49	-5,09	15,47	-1,36	0,0	0,00	0,0
2012-02-11 22:00	331	27	100	0,0	16,03	-4,89	0,0	1016,51	-5,29	-4,89	15,47	-1,16	1,4	0,00	0,0
2012-02-11 22:30	356	27	100	0,0	16,03	-5,49	0,0	1016,51	-5,89	-5,49	15,47	-1,76	0,0	0,00	0,0
2012-02-11 23:00	356	27	100	0,0	15,93	-5,59	0,0	1016,51	-5,99	-5,59	15,37	-1,86	0,0	0,00	0,0
2012-02-11 23:30	351	27	100	0,0	15,93	-4,79	0,0	1016,51	-5,19	-4,79	15,37	-1,06	1,6	0,00	0,0
2012-02-12 00:00	4	27	100	0,0	15,83	-4,79	0,0	1016,51	-5,19	-4,79	15,27	-1,06	5,0	0,00	0,0
2012-02-12 00:30	343	27	100	1,2	15,73	-4,09	0,0	1016,51	-4,50	-4,09	15,17	-0,36	2,4	0,00	0,0
2012-02-12 01:00	319	27	100	0,0	15,53	-3,79	0,0	1016,51	-4,20	-3,79	14,97	-0,06	2,8	0,00	0,0
2012-02-12 01:30	332	27	100	0,0	15,43	-3,69	0,0	1016,51	-4,10	-3,69	14,87	0,04	1,8	0,00	0,0
2012-02-12 02:00	334	27	100	1,2	15,33	-3,59	0,0	1016,51	-4,00	-3,59	14,77	0,14	2,6	0,00	0,0
2012-02-12 02:30	333	27	100	1,2	15,23	-3,69	0,0	1016,51	-4,10	-3,69	14,67	0,04	2,8	0,00	0,0
2012-02-12 03:00	335	27	100	0,0	15,23	-3,69	0,0	1016,51	-4,10	-3,69	14,67	0,04	2,4	0,00	0,0
2012-02-12 03:30	326	27	100	0,0	15,23	-3,89	0,0	1016,51	-4,30	-3,89	14,67	-0,16	2,0	0,00	0,0
2012-02-12 04:00	339	27	100	1,2	15,23	-4,09	0,0	1016,51	-4,50	-4,09	14,67	-0,36	1,8	0,00	0,0
2012-02-12 04:30	343	27	100	1,2	15,33	-4,29	0,0	1016,51	-4,69	-4,29	14,77	-0,56	1,8	0,00	0,0
2012-02-12 05:00	19	27	100	0,0	15,33	-4,49	0,0	1016,51	-4,89	-4,49	14,77	-0,76	1,6	0,00	0,0
2012-02-12 05:30	351	28	100	0,0	15,43	-4,79	0,0	1016,51	-5,19	-4,79	14,90	-1,06	2,0	0,00	0,0
2012-02-12 06:00	339	27	100	0,0	15,63	-4,99	0,0	1016,51	-5,39	-4,99	15,07	-1,26	1,6	0,00	0,0
2012-02-12 06:30	3	27	100	0,0	15,83	-4,99	0,0	1016,51	-5,39	-4,99	15,27	-1,26	1,4	0,00	0,0
2012-02-12 07:00	340	27	100	0,0	15,93	-4,99	0,0	1016,51	-5,39	-4,99	15,37	-1,26	1,6	0,00	0,0
2012-02-12 07:30	342	27	100	0,0	15,93	-5,49	0,0	1016,51	-5,89	-5,49	15,37	-1,76	0,0	0,00	0,0
2012-02-12 08:00	342	27	100	0,0	16,03	-5,59	0,0	1016,51	-5,99	-5,59	15,47	-1,86	0,0	0,00	0,0
2012-02-12 08:30	351	27	100	0,0	16,03	-5,49	0,0	1016,51	-5,89	-5,49	15,47	-1,76	1,2	0,00	0,0
2012-02-12 09:00	331	27	100	0,0	16,13	-4,99	0,0	1017,52	-5,39	-4,99	15,57	-1,26	1,4	0,00	0,0
2012-02-12 09:30	344	27	100	0,0	16,13	-4,89	0,0	1016,51	-5,29	-4,89	15,57	-1,16	1,2	0,00	0,0
2012-02-12 10:00	344	27	100	0,0	16,13	-4,39	0,0	1017,52	-4,79	-4,39	15,57	-0,66	0,0	0,00	0,0
2012-02-12 10:30	333	27	100	0,0	16,13	-4,19	0,0	1017,52	-4,59	-4,19	15,57	-0,46	1,4	0,00	0,0

Datum	Vindrikt °	Fukt inne Rh%	Fukt ute Rh%	Vindhast m/s	Temp in °C	Temp ute °C	Nb. Mån mm	Tryck Mbar	Daggp °C	Kyleffekt °C	Vix inne °C	Vix ute °C	Vindby m/s	Korr lufttryck	Nederb./dygn mm
2012-02-12 11:00	337	27	100	0,0	16,03	-3,69	0,0	1017,52	-4,10	-3,69	15,47	0,04	1,4	0,00	0,0
2012-02-12 11:30	333	27	100	0,0	16,03	-2,79	0,0	1017,52	-3,20	-2,79	15,47	0,94	1,8	0,00	0,0
2012-02-12 12:00	6	27	100	0,0	15,93	-2,49	0,0	1017,52	-2,90	-2,49	15,37	1,24	1,6	0,00	0,0
2012-02-12 12:30	334	27	100	0,0	15,83	-2,49	0,0	1017,52	-2,90	-2,49	15,27	1,24	1,2	0,00	0,0
2012-02-12 13:00	334	27	100	0,0	15,83	-2,79	0,0	1017,52	-3,20	-2,79	15,27	0,94	1,2	0,00	0,0
2012-02-12 13:30	351	27	100	0,0	15,83	-2,49	0,0	1017,52	-2,90	-2,49	15,27	1,24	0,0	0,00	0,0
2012-02-12 14:00	322	27	96	0,0	15,83	-1,79	0,0	1017,52	-2,77	-1,79	15,27	1,60	2,0	0,00	0,0
2012-02-12 14:30	351	27	92	0,0	15,83	-2,29	0,0	1017,52	-3,85	-2,29	15,27	0,77	2,4	0,00	0,0
2012-02-12 15:00	310	27	88	1,2	15,83	-2,59	0,0	1017,52	-4,76	-2,59	15,27	0,15	3,0	0,00	0,0
2012-02-12 15:30	336	27	86	0,0	15,73	-2,69	0,0	1017,52	-5,17	-2,69	15,17	-0,11	3,3	0,00	0,0
2012-02-12 16:00	351	27	84	0,0	15,73	-3,09	0,0	1017,52	-5,88	-3,09	15,17	-0,66	2,6	0,00	0,0
2012-02-12 16:30	351	27	84	0,0	15,73	-4,29	0,0	1017,52	-7,06	-4,29	15,17	-1,86	0,0	0,00	0,0
2012-02-12 17:00	344	27	88	0,0	15,73	-4,89	0,0	1017,52	-7,02	-4,89	15,17	-2,16	1,6	0,00	0,0
2012-02-12 17:30	345	27	91	0,0	15,73	-5,09	0,0	1017,52	-6,77	-5,09	15,17	-2,12	0,0	0,00	0,0
2012-02-12 18:00	2	27	91	0,0	15,73	-5,49	0,0	1017,52	-7,16	-5,49	15,17	-2,52	0,0	0,00	0,0
2012-02-12 18:30	2	27	91	0,0	15,73	-5,89	0,0	1017,52	-7,56	-5,89	15,17	-2,92	0,0	0,00	0,0
2012-02-12 19:00	2	27	91	0,0	15,83	-6,59	0,0	1017,52	-8,25	-6,59	15,27	-3,62	0,0	0,00	0,0
2012-02-12 19:30	13	27	90	0,0	15,83	-7,49	0,0	1017,52	-9,28	-7,49	15,27	-4,60	0,0	0,00	0,0
2012-02-12 20:00	351	27	95	0,0	15,83	-6,59	0,0	1017,52	-7,67	-6,59	15,27	-3,29	0,0	0,00	0,0
2012-02-12 20:30	356	27	95	0,0	15,83	-7,09	0,0	1017,52	-8,17	-7,09	15,27	-3,79	0,0	0,00	0,0
2012-02-12 21:00	356	27	94	0,0	15,83	-8,39	0,0	1016,51	-9,60	-8,39	15,27	-5,17	0,0	0,00	0,0
2012-02-12 21:30	356	27	95	0,0	15,93	-8,89	0,0	1016,51	-9,96	-8,89	15,37	-5,59	0,0	0,00	0,0
2012-02-12 22:00	3	27	96	0,0	15,93	-8,59	0,0	1016,51	-9,52	-8,59	15,37	-5,21	0,0	0,00	0,0
2012-02-12 22:30	24	27	95	0,0	15,93	-9,39	0,0	1016,51	-10,45	-9,39	15,37	-6,09	0,0	0,00	0,0
2012-02-12 23:00	24	27	96	0,0	15,93	-9,19	0,0	1016,51	-10,12	-9,19	15,37	-5,81	0,0	0,00	0,0
2012-02-12 23:30	24	27	98	0,0	15,83	-8,99	0,0	1015,51	-9,65	-8,99	15,27	-5,44	0,0	0,00	0,0
2012-02-13 00:00	12	27	99	0,0	15,83	-7,99	0,0	1015,51	-8,52	-7,99	15,27	-4,35	0,0	0,00	0,0
2012-02-13 00:30	13	27	100	0,0	15,73	-6,79	0,0	1015,51	-7,19	-6,79	15,17	-3,06	0,0	0,00	0,0
2012-02-13 01:00	13	27	100	0,0	15,63	-6,89	0,0	1014,51	-7,29	-6,89	15,07	-3,16	0,0	0,00	0,0
2012-02-13 01:30	13	27	100	0,0	15,63	-8,09	0,0	1014,51	-8,49	-8,09	15,07	-4,36	0,0	0,00	0,0
2012-02-13 02:00	13	27	100	0,0	15,53	-6,89	0,0	1013,51	-7,29	-6,89	14,97	-3,16	0,0	0,00	0,0
2012-02-13 02:30	13	27	100	0,0	15,53	-7,29	0,0	1013,51	-7,69	-7,29	14,97	-3,56	0,0	0,00	0,0
2012-02-13 03:00	13	27	100	0,0	15,53	-7,49	0,0	1013,51	-7,89	-7,49	14,97	-3,76	0,0	0,00	0,0
2012-02-13 03:30	13	27	100	0,0	15,63	-7,29	0,0	1012,51	-7,69	-7,29	15,07	-3,56	0,0	0,00	0,0
2012-02-13 04:00	13	27	100	0,0	15,63	-6,99	0,0	1012,51	-7,39	-6,99	15,07	-3,26	0,0	0,00	0,0
2012-02-13 04:30	13	27	100	0,0	15,63	-6,79	0,0	1011,51	-7,19	-6,79	15,07	-3,06	0,0	0,00	0,0
2012-02-13 05:00	13	27	100	0,0	15,73	-6,59	0,0	1011,51	-6,99	-6,59	15,17	-2,86	0,0	0,00	0,0
2012-02-13 05:30	26	27	100	0,0	15,73	-6,29	0,0	1010,51	-6,69	-6,29	15,17	-2,56	0,0	0,00	0,0
2012-02-13 06:00	82	27	100	0,0	15,93	-6,09	0,0	1010,51	-6,49	-6,09	15,37	-2,36	1,2	0,00	0,0
2012-02-13 06:30	82	27	100	0,0	16,13	-5,89	0,0	1009,51	-6,29	-5,89	15,57	-2,16	0,0	0,00	0,0
2012-02-13 07:00	82	27	100	0,0	16,23	-5,99	0,0	1009,51	-6,39	-5,99	15,67	-2,26	0,0	0,00	0,0
2012-02-13 07:30	113	27	100	0,0	16,33	-5,79	0,0	1008,51	-6,19	-5,79	15,77	-2,06	1,2	0,00	0,0
2012-02-13 08:00	113	27	100	0,0	16,33	-6,19	0,0	1008,51	-6,59	-6,19	15,77	-2,46	0,0	0,00	0,0
2012-02-13 08:30	115	27	100	0,0	16,43	-6,19	0,0	1007,51	-6,59	-6,19	15,87	-2,46	0,0	0,00	0,0
2012-02-13 09:00	113	27	100	0,0	16,43	-6,39	0,0	1007,51	-6,79	-6,39	15,87	-2,66	0,0	0,00	0,0
2012-02-13 09:30	120	27	100	0,0	16,43	-6,19	0,0	1007,51	-6,59	-6,19	15,87	-2,46	1,2	0,00	0,0
2012-02-13 10:00	125	27	100	0,0	16,43	-6,29	0,0	1007,51	-6,69	-6,29	15,87	-2,56	1,4	0,00	0,0
2012-02-13 10:30	124	27	100	0,0	16,33	-6,39	0,0	1006,51	-6,79	-6,39	15,77	-2,66	1,4	0,00	0,0
2012-02-13 11:00	117	27	100	0,0	16,33	-5,89	0,0	1006,51	-6,29	-5,89	15,77	-2,16	1,4	0,00	0,0
2012-02-13 11:30	117	27	100	0,0	16,33	-5,29	0,0	1005,51	-5,69	-5,29	15,77	-1,56	1,2	0,00	0,0

Datum	Vindrikt °	Fukt inne Rh%	Fukt ute Rh%	Vindhast m/s	Temp in °C	Temp ute °C	Nb. Mån mm	Tryck Mbar	Daggp °C	Kyleffekt °C	Vix inne °C	Vix ute °C	Vindby m/s	Korr lufttryck	Nederb./dygn mm
2012-02-13 12:00	124	27	100	1,2	16,33	-4,99	0,0	1005,51	-5,39	-4,99	15,77	-1,26	2,0	0,00	0,0
2012-02-13 12:30	124	27	100	0,0	16,23	-4,69	0,0	1005,51	-5,09	-4,69	15,67	-0,96	1,8	0,00	0,0
2012-02-13 13:00	114	27	97	0,0	16,13	-4,79	0,0	1004,51	-5,61	-4,79	15,57	-1,32	1,6	0,00	0,0
2012-02-13 13:30	120	27	96	0,0	16,13	-4,69	0,0	1004,51	-5,65	-4,69	15,57	-1,30	1,4	0,00	0,0
2012-02-13 14:00	100	27	95	0,0	16,13	-4,79	0,0	1003,51	-5,89	-4,79	15,57	-1,49	1,8	0,00	0,0
2012-02-13 14:30	105	27	95	0,0	16,13	-4,49	0,0	1003,51	-5,59	-4,49	15,57	-1,19	2,6	0,00	0,0
2012-02-13 15:00	126	27	95	0,0	16,13	-4,49	0,0	1003,51	-5,59	-4,49	15,57	-1,19	2,6	0,00	0,0
2012-02-13 15:30	131	27	96	0,0	16,13	-4,49	0,0	1002,51	-5,45	-4,49	15,57	-1,10	2,0	0,00	0,0
2012-02-13 16:00	124	27	96	0,0	16,13	-4,59	0,0	1002,51	-5,55	-4,59	15,57	-1,20	1,8	0,00	0,0
2012-02-13 16:30	126	27	96	1,2	16,23	-4,89	0,0	1002,51	-5,85	-4,89	15,67	-1,50	2,4	0,00	0,0
2012-02-13 17:00	126	27	97	0,0	16,23	-5,09	0,0	1001,51	-5,91	-5,09	15,67	-1,62	2,8	0,00	0,0
2012-02-13 17:30	128	27	99	0,0	16,23	-4,99	0,0	1001,51	-5,53	-4,99	15,67	-1,35	2,0	0,00	0,0
2012-02-13 18:00	130	27	99	0,0	16,23	-4,89	0,0	1001,51	-5,43	-4,89	15,67	-1,25	5,2	0,00	0,0
2012-02-13 18:30	131	27	100	0,0	16,23	-4,79	0,0	1000,51	-5,19	-4,79	15,67	-1,06	3,1	0,00	0,0
2012-02-13 19:00	134	27	100	1,8	16,33	-4,59	0,0	1000,51	-4,99	-4,59	15,77	-0,86	4,3	0,00	0,0
2012-02-13 19:30	153	27	100	2,4	16,33	-4,59	0,0	1000,51	-4,99	-6,65	15,77	-0,86	4,1	0,00	0,0
2012-02-13 20:00	150	27	100	1,4	16,33	-4,49	0,0	1000,51	-4,89	-4,49	15,77	-0,76	4,5	0,00	0,0
2012-02-13 20:30	154	27	100	1,4	16,33	-4,39	0,0	999,51	-4,79	-4,39	15,77	-0,66	4,5	0,00	0,0
2012-02-13 21:00	138	27	100	0,0	16,33	-4,39	0,0	999,51	-4,79	-4,39	15,77	-0,66	3,9	0,00	0,0
2012-02-13 21:30	202	27	100	0,0	16,33	-4,29	0,0	999,51	-4,69	-4,29	15,77	-0,56	3,0	0,00	0,0
2012-02-13 22:00	171	27	100	0,0	16,33	-4,19	0,0	999,51	-4,59	-4,19	15,77	-0,46	2,6	0,00	0,0
2012-02-13 22:30	193	27	100	0,0	16,23	-4,19	0,0	999,51	-4,59	-4,19	15,67	-0,46	1,6	0,00	0,0
2012-02-13 23:00	337	27	100	0,0	16,23	-4,49	0,0	1000,51	-4,89	-4,49	15,67	-0,76	0,0	0,00	0,0
2012-02-13 23:30	343	27	100	0,0	16,13	-4,49	0,0	1000,51	-4,89	-4,49	15,57	-0,76	2,4	0,00	0,0
2012-02-14 00:00	333	27	100	0,0	16,03	-4,59	0,0	1000,51	-4,99	-4,59	15,47	-0,86	1,4	0,00	0,0
2012-02-14 00:30	320	27	100	0,0	15,93	-4,99	0,0	1000,51	-5,39	-4,99	15,37	-1,26	0,0	0,00	0,0
2012-02-14 01:00	356	27	100	0,0	15,83	-4,49	0,0	1000,51	-4,89	-4,49	15,27	-0,76	1,6	0,00	0,0
2012-02-14 01:30	340	27	100	1,2	15,73	-3,69	0,0	1000,51	-4,10	-3,69	15,17	0,04	3,7	0,00	0,0
2012-02-14 02:00	346	27	100	2,6	15,63	-3,49	0,0	999,51	-3,90	-5,49	15,07	0,24	3,5	0,00	0,0
2012-02-14 02:30	351	27	100	0,0	15,53	-3,39	0,0	999,51	-3,80	-3,39	14,97	0,34	2,2	0,00	0,0
2012-02-14 03:00	340	27	100	1,2	15,53	-3,39	0,0	999,51	-3,80	-3,39	14,97	0,34	3,5	0,00	0,0
2012-02-14 03:30	356	27	95	1,4	15,53	-2,79	0,0	999,51	-3,91	-2,79	14,97	0,51	3,9	0,00	0,0
2012-02-14 04:00	356	27	94	0,0	15,53	-2,79	0,0	999,51	-4,05	-2,79	14,97	0,43	5,8	0,00	0,0
2012-02-14 04:30	351	27	93	3,3	15,53	-2,19	0,0	998,51	-3,61	-6,73	14,97	0,95	6,2	0,00	0,0
2012-02-14 05:00	327	28	92	1,6	15,53	-2,09	0,0	998,51	-3,66	-2,09	15,00	0,97	5,4	0,00	0,0
2012-02-14 05:30	6	27	95	3,5	15,53	-2,09	0,0	998,51	-3,21	-6,62	14,97	1,21	5,2	0,00	0,0
2012-02-14 06:00	335	27	99	0,0	15,63	-2,19	0,0	997,50	-2,74	-2,19	15,07	1,46	5,4	0,00	0,0
2012-02-14 06:30	312	27	98	1,2	15,83	-2,09	0,0	997,50	-2,78	-2,09	15,27	1,47	4,9	0,00	0,0
2012-02-14 07:00	2	27	97	1,4	15,93	-2,19	0,0	996,50	-3,02	-2,19	15,37	1,28	4,3	0,00	0,0
2012-02-14 07:30	330	27	96	0,0	15,93	-2,39	0,0	996,50	-3,36	-2,39	15,37	1,00	3,7	0,00	0,0
2012-02-14 08:00	339	27	97	0,0	16,03	-2,49	0,0	995,50	-3,32	-2,49	15,47	0,98	2,4	0,00	0,0
2012-02-14 08:30	207	27	97	0,0	16,03	-2,89	0,0	994,50	-3,72	-2,89	15,47	0,58	2,0	0,00	0,0
2012-02-14 09:00	177	27	99	1,4	16,03	-2,69	0,0	993,50	-3,24	-2,69	15,47	0,96	4,1	0,00	0,0
2012-02-14 09:30	167	27	100	3,7	16,03	-2,59	0,0	992,50	-3,00	-8,50	15,47	1,14	4,7	0,00	0,0
2012-02-14 10:00	181	27	100	0,0	15,93	-2,29	0,0	991,50	-2,70	-2,29	15,37	1,44	7,7	0,00	0,0
2012-02-14 10:30	191	27	100	3,0	15,93	-1,99	0,0	990,50	-2,40	-5,20	15,37	1,74	5,8	0,00	0,0
2012-02-14 11:00	166	27	100	4,1	15,93	-1,89	0,0	989,50	-2,30	-8,98	15,37	1,84	6,0	0,00	0,0
2012-02-14 11:30	170	27	100	2,2	15,93	-1,59	0,0	987,50	-2,00	-1,59	15,37	2,14	5,2	0,00	0,0
2012-02-14 12:00	223	27	100	0,0	15,83	-1,29	0,0	986,50	-1,70	-1,29	15,27	2,44	6,4	0,00	0,0
2012-02-14 12:30	190	27	100	2,0	15,83	-0,79	0,0	985,50	-1,20	-0,79	15,27	2,94	5,6	0,00	0,0

Datum	Vindrikt °	Fukt inne Rh%	Fukt ute Rh%	Vindhast m/s	Temp in °C	Temp ute °C	Nb. Mån mm	Tryck Mbar	Dagggp °C	Kyleffekt °C	Vix inne °C	Vix ute °C	Vindby m/s	Korr lufttryck	Nederb./dygn mm
2012-02-14 13:00	196	27	100	2,4	15,83	-0,79	0,0	984,50	-1,20	-2,64	15,27	2,94	5,4	0,00	0,0
2012-02-14 13:30	189	27	100	2,0	15,83	-0,69	0,0	983,50	-1,10	-0,69	15,27	3,04	6,9	0,00	0,0
2012-02-14 14:00	189	27	100	0,0	15,83	-0,69	0,0	982,50	-1,10	-0,69	15,27	3,04	3,9	0,00	0,0
2012-02-14 14:30	294	27	100	0,0	15,83	-0,59	0,0	982,50	-1,00	-0,59	15,27	3,14	3,5	0,00	0,0
2012-02-14 15:00	329	27	100	0,0	15,83	-0,29	0,0	981,50	-0,70	-0,29	15,27	3,44	3,3	0,00	0,0
2012-02-14 15:30	335	27	100	2,4	15,83	-0,59	0,0	981,50	-1,00	-2,43	15,27	3,14	3,7	0,00	0,0
2012-02-14 16:00	347	27	100	1,2	15,83	-0,89	0,0	981,50	-1,30	-0,89	15,27	2,84	3,9	0,00	0,0
2012-02-14 16:30	343	27	100	3,1	15,83	-1,09	0,0	981,50	-1,50	-4,22	15,27	2,64	3,7	0,00	0,0
2012-02-14 17:00	331	27	98	1,4	15,73	-1,69	0,0	981,50	-2,38	-1,69	15,17	1,87	5,8	0,00	0,0
2012-02-14 17:30	327	27	96	3,5	15,63	-2,39	0,0	981,50	-3,36	-6,96	15,07	1,00	4,7	0,00	0,0
2012-02-14 18:00	328	27	95	2,2	15,63	-2,59	0,0	982,50	-3,71	-2,59	15,07	0,71	5,4	0,00	0,0
2012-02-14 18:30	351	27	96	1,2	15,63	-2,39	0,0	982,50	-3,36	-2,39	15,07	1,00	3,9	0,00	0,0
2012-02-14 19:00	351	27	97	3,0	15,63	-2,49	0,0	982,50	-3,32	-5,75	15,07	0,98	4,3	0,00	0,0
2012-02-14 19:30	6	27	97	2,0	15,63	-2,69	0,0	983,50	-3,52	-2,69	15,07	0,78	4,3	0,00	0,0
2012-02-14 20:00	331	27	96	1,6	15,63	-2,79	0,0	983,50	-3,76	-2,79	15,07	0,60	3,5	0,00	0,0
2012-02-14 20:30	356	27	97	0,0	15,63	-3,09	0,0	983,50	-3,92	-3,09	15,07	0,38	3,3	0,00	0,0
2012-02-14 21:00	351	27	96	0,0	15,63	-3,59	0,0	984,50	-4,56	-3,59	15,07	-0,20	2,6	0,00	0,0
2012-02-14 21:30	356	27	97	1,8	15,73	-3,59	0,0	985,50	-4,41	-3,59	15,17	-0,12	1,8	0,00	0,0
2012-02-14 22:00	11	27	97	0,0	15,73	-3,59	0,0	985,50	-4,41	-3,59	15,17	-0,12	1,8	0,00	0,0
2012-02-14 22:30	6	27	97	0,0	15,83	-3,69	0,0	986,50	-4,51	-3,69	15,27	-0,22	1,2	0,00	0,0
2012-02-14 23:00	328	27	100	0,0	15,83	-2,69	0,0	986,50	-3,10	-2,69	15,27	1,04	3,5	0,00	0,0
2012-02-14 23:30	17	27	99	2,6	15,83	-2,29	0,0	987,50	-2,84	-4,22	15,27	1,36	5,4	0,00	0,0
2012-02-15 00:00	343	27	89	2,4	15,83	-2,79	0,0	988,50	-4,80	-4,75	15,27	0,03	4,7	0,00	0,0
2012-02-15 00:30	17	27	85	1,2	15,73	-3,59	0,0	988,50	-6,21	-3,59	15,17	-1,09	5,4	0,00	0,0
2012-02-15 01:00	14	27	86	3,5	15,73	-3,79	0,0	989,50	-6,25	-8,54	15,17	-1,21	4,5	0,00	0,0
2012-02-15 01:30	5	27	85	1,2	15,63	-4,19	0,0	990,50	-6,80	-4,19	15,07	-1,69	6,2	0,00	0,0
2012-02-15 02:00	6	27	82	2,0	15,63	-4,79	0,0	991,50	-7,87	-4,79	15,07	-2,51	4,7	0,00	0,0
2012-02-15 02:30	17	27	82	3,0	15,53	-4,99	0,0	992,50	-8,06	-8,48	14,97	-2,71	5,6	0,00	0,0
2012-02-15 03:00	13	27	83	1,8	15,53	-4,99	0,0	992,50	-7,90	-4,99	14,97	-2,64	3,7	0,00	0,0
2012-02-15 03:30	1	27	85	1,2	15,53	-5,09	0,0	993,50	-7,68	-5,09	14,97	-2,59	2,4	0,00	0,0
2012-02-15 04:00	4	27	87	0,0	15,63	-4,99	0,0	993,50	-7,27	-4,99	15,07	-2,33	3,0	0,00	0,0
2012-02-15 04:30	16	27	87	0,0	15,63	-5,19	0,0	994,50	-7,47	-5,19	15,07	-2,53	1,4	0,00	0,0
2012-02-15 05:00	24	27	86	0,0	15,73	-5,69	0,0	994,50	-8,11	-5,69	15,17	-3,11	1,4	0,00	0,0
2012-02-15 05:30	9	28	85	0,0	15,83	-6,49	0,0	994,50	-9,05	-6,49	15,30	-3,99	1,2	0,00	0,0
2012-02-15 06:00	356	28	87	0,0	15,93	-7,29	0,0	995,50	-9,53	-7,29	15,40	-4,64	0,0	0,00	0,0
2012-02-15 06:30	356	28	88	0,0	16,13	-7,99	0,0	995,50	-10,07	-7,99	15,60	-5,26	0,0	0,00	0,0
2012-02-15 07:00	356	28	86	0,0	16,23	-9,79	0,0	996,50	-12,13	-9,79	15,70	-7,22	0,0	0,00	0,0
2012-02-15 07:30	356	28	86	0,0	16,23	-10,80	0,0	996,50	-13,11	-10,80	15,70	-8,22	0,0	0,00	0,0
2012-02-15 08:00	8	27	86	0,0	16,23	-10,49	0,0	997,50	-12,82	-10,49	15,67	-7,92	1,4	0,00	0,0
2012-02-15 08:30	9	27	86	0,0	16,23	-11,30	0,0	997,50	-13,61	-11,30	15,67	-8,72	4,1	0,00	0,0
2012-02-15 09:00	9	27	86	0,0	16,23	-11,40	0,0	997,50	-13,70	-11,40	15,67	-8,82	0,0	0,00	0,0
2012-02-15 09:30	9	27	86	0,0	16,33	-10,90	0,0	998,51	-13,21	-10,90	15,77	-8,32	0,0	0,00	0,0
2012-02-15 10:00	8	27	86	0,0	16,23	-10,19	0,0	998,51	-12,53	-10,19	15,67	-7,62	0,0	0,00	0,0
2012-02-15 10:30	9	27	91	0,0	16,23	-9,39	0,0	998,51	-11,01	-9,39	15,67	-6,42	0,0	0,00	0,0
2012-02-15 11:00	8	27	93	0,0	16,23	-8,39	0,0	999,51	-9,74	-8,39	15,67	-5,26	0,0	0,00	0,0
2012-02-15 11:30	8	27	93	0,0	16,13	-7,59	0,0	999,51	-8,95	-7,59	15,57	-4,46	0,0	0,00	0,0
2012-02-15 12:00	8	27	92	0,0	16,13	-6,89	0,0	1000,51	-8,40	-6,89	15,57	-3,84	0,0	0,00	0,0
2012-02-15 12:30	351	27	89	0,0	16,03	-6,09	0,0	1000,51	-8,05	-6,09	15,47	-3,28	0,0	0,00	0,0
2012-02-15 13:00	356	27	85	0,0	15,93	-5,49	0,0	1000,51	-8,07	-5,49	15,37	-2,99	1,2	0,00	0,0
2012-02-15 13:30	3	27	77	0,0	15,83	-3,99	0,0	1001,51	-7,94	-3,99	15,27	-2,07	2,6	0,00	0,0

Datum	Vindrikt °	Fukt inne Rh%	Fukt ute Rh%	Vindhast m/s	Temp in °C	Temp ute °C	Nb. Mån mm	Tryck Mbar	Daggp °C	Kyleffekt °C	Vix inne °C	Vix ute °C	Vindby m/s	Korr lufttryck	Nederb./dygn mm
2012-02-15 14:00	356	27	75	0,0	15,83	-3,79	0,0	1001,51	-8,09	-3,79	15,27	-2,01	3,0	0,00	0,0
2012-02-15 14:30	2	27	73	3,1	15,73	-3,59	0,0	1001,51	-8,26	-6,95	15,17	-1,95	4,1	0,00	0,0
2012-02-15 15:00	342	27	76	0,0	15,63	-3,99	0,0	1002,51	-8,11	-3,99	15,07	-2,14	3,7	0,00	0,0
2012-02-15 15:30	351	27	77	0,0	15,63	-4,49	0,0	1002,51	-8,42	-4,49	15,07	-2,57	2,6	0,00	0,0
2012-02-15 16:00	356	27	80	0,0	15,53	-4,49	0,0	1003,51	-7,91	-4,49	14,97	-2,36	1,2	0,00	0,0
2012-02-15 16:30	339	28	81	0,0	15,53	-4,89	0,0	1003,51	-8,13	-4,89	15,00	-2,69	1,2	0,00	0,0
2012-02-15 17:00	351	28	83	0,0	15,53	-5,49	0,0	1003,51	-8,39	-5,49	15,00	-3,14	1,6	0,00	0,0
2012-02-15 17:30	344	27	84	0,0	15,53	-5,09	0,0	1003,51	-7,84	-5,09	14,97	-2,66	2,4	0,00	0,0
2012-02-15 18:00	340	27	84	0,0	15,63	-5,19	0,0	1004,51	-7,94	-5,19	15,07	-2,76	0,0	0,00	0,0
2012-02-15 18:30	356	27	84	0,0	15,63	-5,19	0,0	1004,51	-7,94	-5,19	15,07	-2,76	1,6	0,00	0,0
2012-02-15 19:00	340	27	85	0,0	15,73	-5,39	0,0	1004,51	-7,98	-5,39	15,17	-2,89	1,8	0,00	0,0
2012-02-15 19:30	11	27	88	0,0	15,73	-5,59	0,0	1005,51	-7,71	-5,59	15,17	-2,86	1,2	0,00	0,0
2012-02-15 20:00	351	27	89	1,2	15,73	-5,69	0,0	1005,51	-7,66	-5,69	15,17	-2,88	1,6	0,00	0,0
2012-02-15 20:30	342	27	90	0,0	15,73	-5,79	0,0	1005,51	-7,60	-5,79	15,17	-2,90	4,3	0,00	0,0
2012-02-15 21:00	351	27	91	0,0	15,83	-6,09	0,0	1005,51	-7,75	-6,09	15,27	-3,12	1,6	0,00	0,0
2012-02-15 21:30	336	27	90	0,0	15,83	-6,19	0,0	1006,51	-8,00	-6,19	15,27	-3,30	2,4	0,00	0,0
2012-02-15 22:00	10	27	90	0,0	15,83	-6,89	0,0	1005,51	-8,69	-6,89	15,27	-4,00	1,2	0,00	0,0
2012-02-15 22:30	351	27	90	0,0	15,83	-7,89	0,0	1006,51	-9,67	-7,89	15,27	-5,00	0,0	0,00	0,0
2012-02-15 23:00	356	27	94	0,0	15,83	-7,89	0,0	1005,51	-9,10	-7,89	15,27	-4,67	1,6	0,00	0,0
2012-02-15 23:30	0	27	95	0,0	15,73	-8,09	0,0	1006,51	-9,16	-8,09	15,17	-4,79	1,4	0,00	0,0
2012-02-16 00:00	11	27	95	0,0	15,63	-8,29	0,0	1005,51	-9,36	-8,29	15,07	-4,99	0,0	0,00	0,0
2012-02-16 00:30	356	27	95	0,0	15,63	-8,99	0,0	1005,51	-10,05	-8,99	15,07	-5,69	0,0	0,00	0,0
2012-02-16 01:00	356	28	95	0,0	15,53	-9,09	0,0	1005,51	-10,15	-9,09	15,00	-5,79	0,0	0,00	0,0
2012-02-16 01:30	356	28	96	0,0	15,43	-9,09	0,0	1005,51	-10,02	-9,09	14,90	-5,71	0,0	0,00	0,0
2012-02-16 02:00	356	28	95	0,0	15,43	-9,69	0,0	1005,51	-10,75	-9,69	14,90	-6,39	0,0	0,00	0,0
2012-02-16 02:30	356	28	96	0,0	15,33	-9,09	0,0	1005,51	-10,02	-9,09	14,80	-5,71	0,0	0,00	0,0
2012-02-16 03:00	356	28	97	0,0	15,33	-9,09	0,0	1004,51	-9,88	-9,09	14,80	-5,62	0,0	0,00	0,0
2012-02-16 03:30	120	28	95	0,0	15,43	-9,59	0,0	1004,51	-10,65	-9,59	14,90	-6,29	1,6	0,00	0,0
2012-02-16 04:00	120	28	95	0,0	15,43	-8,99	0,0	1004,51	-10,05	-8,99	14,90	-5,69	1,2	0,00	0,0
2012-02-16 04:30	151	28	96	0,0	15,43	-8,59	0,0	1003,51	-9,52	-8,59	14,90	-5,21	0,0	0,00	0,0
2012-02-16 05:00	150	27	97	0,0	15,53	-8,19	0,0	1002,51	-8,99	-8,19	14,97	-4,72	0,0	0,00	0,0
2012-02-16 05:30	133	27	98	0,0	15,63	-7,79	0,0	1002,51	-8,45	-7,79	15,07	-4,24	1,2	0,00	0,0
2012-02-16 06:00	138	27	96	0,0	15,83	-8,19	0,0	1001,51	-9,12	-8,19	15,27	-4,81	2,0	0,00	0,0
2012-02-16 06:30	159	27	97	1,6	15,93	-7,59	0,0	1001,51	-8,39	-7,59	15,37	-4,12	3,0	0,00	0,0
2012-02-16 07:00	135	27	98	2,6	16,13	-7,29	0,0	1000,51	-7,96	-9,50	15,57	-3,74	4,7	0,00	0,0
2012-02-16 07:30	137	27	100	3,1	16,23	-7,19	0,0	999,51	-7,59	-10,89	15,67	-3,46	5,4	0,00	0,0
2012-02-16 08:00	168	27	100	3,7	16,33	-6,79	0,0	999,51	-7,19	-13,40	15,77	-3,06	5,0	0,00	0,0
2012-02-16 08:30	168	27	100	3,3	16,33	-6,49	0,0	998,51	-6,89	-11,59	15,77	-2,76	5,8	0,00	0,0
2012-02-16 09:00	155	27	100	4,5	16,33	-6,09	0,0	998,51	-6,49	-15,42	15,77	-2,36	6,0	0,00	0,0
2012-02-16 09:30	173	27	100	3,3	16,33	-5,69	0,0	997,50	-6,09	-10,68	15,77	-1,96	7,1	0,00	0,0
2012-02-16 10:00	170	27	100	5,2	16,33	-5,19	0,0	997,50	-5,59	-15,07	15,77	-1,46	6,8	0,00	0,0
2012-02-16 10:30	152	27	100	4,3	16,33	-4,89	0,0	996,50	-5,29	-12,60	15,77	-1,16	8,1	0,00	0,0
2012-02-16 11:00	177	27	100	1,2	16,33	-4,19	0,0	996,50	-4,59	-4,19	15,77	-0,46	5,2	0,00	0,0
2012-02-16 11:30	171	27	97	2,8	16,33	-3,79	0,0	996,50	-4,61	-7,17	15,77	-0,32	5,4	0,00	0,0
2012-02-16 12:00	192	27	95	2,2	16,33	-3,39	0,0	995,50	-4,50	-3,39	15,77	-0,09	5,0	0,00	0,0
2012-02-16 12:30	145	27	94	2,6	16,23	-2,99	0,0	995,50	-4,25	-4,96	15,67	0,23	4,1	0,00	0,0
2012-02-16 13:00	186	27	93	2,8	16,23	-2,39	0,0	995,50	-3,80	-5,64	15,67	0,75	3,7	0,00	0,0
2012-02-16 13:30	173	27	93	1,4	16,33	-2,09	0,0	995,50	-3,51	-2,09	15,77	1,05	4,1	0,00	0,0
2012-02-16 14:00	286	27	94	0,0	16,23	-1,09	0,0	995,50	-2,37	-1,09	15,67	2,13	4,3	0,00	0,0
2012-02-16 14:30	282	27	96	0,0	16,23	-0,39	0,0	994,50	-1,38	-0,39	15,67	3,00	7,5	0,00	0,0

Datum	Vindrikt °	Fukt inne Rh%	Fukt ute Rh%	Vindhast m/s	Temp in °C	Temp ute °C	Nb. Mån mm	Tryck Mbar	Daggp °C	Kyleffekt °C	Vix inne °C	Vix ute °C	Vindby m/s	Korr lufttryck	Nederb./dygn mm
2012-02-16 15:00	300	27	98	1,2	16,23	-0,39	0,0	994,50	-1,09	-0,39	15,67	3,17	2,8	0,00	0,0
2012-02-16 15:30	332	27	97	0,0	16,13	-0,09	0,0	994,50	-0,94	-0,09	15,57	3,39	2,8	0,00	0,0
2012-02-16 16:00	308	27	95	1,2	16,13	0,21	0,0	994,50	-0,93	0,21	15,57	3,52	4,9	0,00	0,0
2012-02-16 16:30	297	27	94	0,0	16,03	-0,19	0,0	994,50	-1,48	-0,19	15,47	3,03	3,5	0,00	0,0
2012-02-16 17:00	281	27	92	1,2	16,03	-0,29	0,0	994,50	-1,88	-0,29	15,47	2,77	3,1	0,00	0,0
2012-02-16 17:30	252	27	93	0,0	15,93	-0,29	0,0	994,50	-1,73	-0,29	15,37	2,85	4,7	0,00	0,0
2012-02-16 18:00	198	27	94	0,0	15,93	-0,69	0,0	994,50	-1,97	-0,69	15,37	2,53	2,2	0,00	0,0
2012-02-16 18:30	238	27	97	0,0	15,93	-0,59	0,0	994,50	-1,43	-0,59	15,37	2,88	3,9	0,00	0,0
2012-02-16 19:00	214	27	98	1,6	15,93	-0,59	0,0	994,50	-1,29	-0,59	15,37	2,97	4,1	0,00	0,0
2012-02-16 19:30	325	27	97	2,2	15,83	-0,29	0,0	995,50	-1,13	-0,29	15,27	3,19	3,5	0,00	0,0
2012-02-16 20:00	343	27	98	1,2	15,93	-0,09	0,0	995,50	-0,79	-0,09	15,37	3,47	3,1	0,00	0,0
2012-02-16 20:30	338	27	97	0,0	15,93	-0,49	0,0	995,50	-1,33	-0,49	15,37	2,98	3,3	0,00	0,0
2012-02-16 21:00	330	27	97	2,6	15,93	-0,69	0,0	996,50	-1,53	-2,53	15,37	2,78	3,7	0,00	0,0
2012-02-16 21:30	339	27	94	0,0	15,83	-0,89	0,0	996,50	-2,17	-0,89	15,27	2,33	4,5	0,00	0,0
2012-02-16 22:00	347	27	94	2,2	15,83	-1,49	0,0	996,50	-2,76	-1,49	15,27	1,73	3,1	0,00	0,0
2012-02-16 22:30	340	27	94	0,0	15,83	-2,29	0,0	996,50	-3,56	-2,29	15,27	0,93	2,2	0,00	0,0
2012-02-16 23:00	311	27	94	0,0	15,83	-2,39	0,0	996,50	-3,66	-2,39	15,27	0,83	2,6	0,00	0,0
2012-02-16 23:30	339	27	95	0,0	15,83	-2,39	0,0	996,50	-3,51	-2,39	15,27	0,91	2,4	0,00	0,0
2012-02-17 00:00	351	27	95	0,0	15,73	-2,49	0,0	996,50	-3,61	-2,49	15,17	0,81	3,1	0,00	0,0
2012-02-17 00:30	337	27	97	0,0	15,63	-2,69	0,0	996,50	-3,52	-2,69	15,07	0,78	1,2	0,00	0,0
2012-02-17 01:00	205	27	96	0,0	15,63	-3,29	0,0	995,50	-4,26	-3,29	15,07	0,10	2,4	0,00	0,0
2012-02-17 01:30	305	27	98	0,0	15,53	-2,89	0,0	996,50	-3,58	-2,89	14,97	0,67	1,4	0,00	0,0
2012-02-17 02:00	186	28	99	0,0	15,43	-2,39	0,0	996,50	-2,94	-2,39	14,90	1,26	3,0	0,00	0,0
2012-02-17 02:30	313	28	98	0,0	15,43	-1,99	0,0	995,50	-2,68	-1,99	14,90	1,57	3,0	0,00	0,0
2012-02-17 03:00	305	28	96	0,0	15,43	-2,19	0,0	995,50	-3,17	-2,19	14,90	1,20	2,6	0,00	0,0
2012-02-17 03:30	7	28	91	1,4	15,43	-1,39	0,0	995,50	-3,12	-1,39	14,90	1,59	5,2	0,00	0,0
2012-02-17 04:00	325	28	89	1,8	15,33	-1,49	0,0	995,50	-3,52	-1,49	14,80	1,33	4,7	0,00	0,0
2012-02-17 04:30	351	28	83	1,6	15,33	-1,59	0,0	995,50	-4,58	-1,59	14,80	0,76	6,4	0,00	0,0
2012-02-17 05:00	275	28	84	1,8	15,23	-1,79	0,0	996,50	-4,61	-1,79	14,70	0,64	5,6	0,00	0,0
2012-02-17 05:30	351	28	87	2,6	15,23	-1,99	0,0	996,50	-4,33	-3,90	14,70	0,67	6,9	0,00	0,0
2012-02-17 06:00	283	28	89	1,6	15,43	-2,29	0,0	996,50	-4,31	-2,29	14,90	0,53	6,2	0,00	0,0
2012-02-17 06:30	338	27	89	2,2	15,53	-2,39	0,0	996,50	-4,41	-2,39	14,97	0,43	6,2	0,00	0,0
2012-02-17 07:00	331	27	87	1,8	15,73	-2,29	0,0	996,50	-4,62	-2,29	15,17	0,37	4,7	0,00	0,0
2012-02-17 07:30	356	27	88	1,2	15,83	-2,49	0,0	997,50	-4,66	-2,49	15,27	0,25	3,5	0,00	0,0
2012-02-17 08:00	346	27	88	2,8	15,83	-2,69	0,0	997,50	-4,86	-5,97	15,27	0,05	3,7	0,00	0,0
2012-02-17 08:30	335	27	90	1,2	15,93	-2,89	0,0	997,50	-4,75	-2,89	15,37	0,00	3,3	0,00	0,0
2012-02-17 09:00	279	27	89	0,0	15,93	-2,79	0,0	998,51	-4,80	-2,79	15,37	0,03	2,8	0,00	0,0
2012-02-17 09:30	278	27	88	0,0	15,93	-2,29	0,0	998,51	-4,47	-2,29	15,37	0,45	2,2	0,00	0,0
2012-02-17 10:00	328	27	84	0,0	15,93	-2,29	0,0	998,51	-5,10	-2,29	15,37	0,14	2,6	0,00	0,0
2012-02-17 10:30	333	27	84	1,6	15,93	-2,19	0,0	998,51	-5,01	-2,19	15,37	0,24	3,9	0,00	0,0
2012-02-17 11:00	342	27	84	1,2	15,83	-1,69	0,0	998,51	-4,52	-1,69	15,27	0,74	3,1	0,00	0,0
2012-02-17 11:30	341	27	81	0,0	15,83	-1,49	0,0	998,51	-4,82	-1,49	15,27	0,72	2,6	0,00	0,0
2012-02-17 12:00	6	27	80	0,0	15,83	-1,19	0,0	999,51	-4,70	-1,19	15,27	0,94	2,2	0,00	0,0
2012-02-17 12:30	346	27	82	0,0	15,83	-0,99	0,0	999,51	-4,17	-0,99	15,27	1,29	3,5	0,00	0,0
2012-02-17 13:00	176	27	80	0,0	15,83	-0,69	0,0	999,51	-4,21	-0,69	15,27	1,44	2,6	0,00	0,0
2012-02-17 13:30	298	27	78	0,0	15,83	-0,79	0,0	999,51	-4,66	-0,79	15,27	1,20	3,1	0,00	0,0
2012-02-17 14:00	178	27	79	1,4	15,73	-0,49	0,0	999,51	-4,19	-0,49	15,17	1,57	2,6	0,00	0,0
2012-02-17 14:30	351	27	78	0,0	15,73	-0,69	0,0	999,51	-4,56	-0,69	15,17	1,30	2,4	0,00	0,0
2012-02-17 15:00	267	27	79	1,2	15,73	-0,69	0,0	999,51	-4,39	-0,69	15,17	1,37	4,5	0,00	0,0
2012-02-17 15:30	289	27	80	1,4	15,73	-0,99	0,0	999,51	-4,51	-0,99	15,17	1,14	1,8	0,00	0,0

Datum	Vindrikt °	Fukt inne Rh%	Fukt ute Rh%	Vindhast m/s	Temp in °C	Temp ute °C	Nb. Mån mm	Tryck Mbar	Daggp °C	Kyleffekt °C	Vix inne °C	Vix ute °C	Vindby m/s	Korr lufttryck	Nederb./dygn mm
2012-02-17 16:00	287	27	79	1,2	15,63	-0,99	0,0	999,51	-4,68	-0,99	15,07	1,07	2,4	0,00	0,0
2012-02-17 16:30	298	27	78	0,0	15,53	-1,49	0,0	999,51	-5,34	-1,49	14,97	0,50	1,8	0,00	0,0
2012-02-17 17:00	291	27	79	0,0	15,53	-2,19	0,0	1000,51	-5,84	-2,19	14,97	-0,13	1,4	0,00	0,0
2012-02-17 17:30	290	28	80	0,0	15,53	-2,79	0,0	1000,51	-6,26	-2,79	15,00	-0,66	0,0	0,00	0,0
2012-02-17 18:00	198	28	79	0,0	15,53	-3,59	0,0	1000,51	-7,20	-3,59	15,00	-1,53	0,0	0,00	0,0
2012-02-17 18:30	198	27	86	0,0	15,63	-4,59	0,0	1000,51	-7,04	-4,59	15,07	-2,01	0,0	0,00	0,0
2012-02-17 19:00	198	27	84	0,0	15,63	-4,99	0,0	1000,51	-7,74	-4,99	15,07	-2,56	0,0	0,00	0,0
2012-02-17 19:30	180	27	84	0,0	15,63	-5,49	0,0	1000,51	-8,23	-5,49	15,07	-3,06	0,0	0,00	0,0
2012-02-17 20:00	180	27	87	0,0	15,63	-5,89	0,0	1000,51	-8,16	-5,89	15,07	-3,24	0,0	0,00	0,0
2012-02-17 20:30	143	27	85	0,0	15,63	-5,99	0,0	1000,51	-8,56	-5,99	15,07	-3,49	1,4	0,00	0,0
2012-02-17 21:00	117	27	87	0,0	15,63	-5,99	0,0	999,51	-8,25	-5,99	15,07	-3,34	0,0	0,00	0,0
2012-02-17 21:30	132	27	85	0,0	15,63	-5,79	0,0	999,51	-8,37	-5,79	15,07	-3,29	2,4	0,00	0,0
2012-02-17 22:00	124	27	83	0,0	15,63	-5,49	0,0	999,51	-8,39	-5,49	15,07	-3,14	3,1	0,00	0,0
2012-02-17 22:30	150	27	82	2,6	15,63	-5,69	0,0	998,51	-8,75	-7,81	15,07	-3,41	3,5	0,00	0,0
2012-02-17 23:00	166	27	80	3,9	15,63	-5,59	0,0	998,51	-8,98	-12,00	15,07	-3,46	4,5	0,00	0,0
2012-02-17 23:30	169	27	77	2,8	15,53	-5,39	0,0	998,51	-9,29	-8,92	14,97	-3,47	4,9	0,00	0,0
2012-02-18 00:00	174	28	76	5,6	15,43	-5,09	0,0	997,50	-9,17	-15,70	14,90	-3,24	6,0	0,00	0,0
2012-02-18 00:30	169	28	75	4,9	15,43	-4,99	0,0	997,50	-9,25	-14,05	14,90	-3,21	6,6	0,00	0,0
2012-02-18 01:00	157	28	76	4,3	15,33	-4,59	0,0	997,50	-8,69	-12,23	14,80	-2,74	7,1	0,00	0,0
2012-02-18 01:30	144	28	76	3,0	15,33	-4,79	0,0	996,50	-8,88	-8,26	14,80	-2,94	6,9	0,00	0,0
2012-02-18 02:00	149	28	78	4,1	15,33	-4,79	0,0	996,50	-8,54	-12,47	14,80	-2,80	5,4	0,00	0,0
2012-02-18 02:30	139	28	79	4,9	15,33	-4,99	0,0	995,50	-8,56	-14,05	14,80	-2,93	6,8	0,00	0,0
2012-02-18 03:00	160	28	81	4,3	15,43	-5,19	0,0	994,50	-8,42	-12,96	14,90	-2,99	6,4	0,00	0,0
2012-02-18 03:30	161	28	82	4,3	15,43	-5,29	0,0	994,50	-8,36	-13,08	14,90	-3,01	6,8	0,00	0,0
2012-02-18 04:00	117	28	82	4,9	15,53	-5,09	0,0	994,50	-8,16	-14,18	15,00	-2,81	7,5	0,00	0,0
2012-02-18 04:30	132	27	83	3,7	15,53	-4,99	0,0	993,50	-7,90	-11,30	14,97	-2,64	7,9	0,00	0,0
2012-02-18 05:00	143	27	84	6,0	15,63	-4,89	0,0	993,50	-7,64	-16,21	15,07	-2,46	8,1	0,00	0,0
2012-02-18 05:30	150	27	84	6,2	15,63	-4,79	0,0	992,50	-7,55	-16,08	15,07	-2,36	8,7	0,00	0,0
2012-02-18 06:00	170	27	84	6,9	15,83	-4,49	0,0	992,50	-7,25	-17,24	15,27	-2,06	8,9	0,00	0,0
2012-02-18 06:30	136	27	84	5,4	16,03	-4,09	0,0	991,50	-6,86	-14,42	15,47	-1,66	8,9	0,00	0,0
2012-02-18 07:00	111	28	83	6,0	16,13	-4,29	0,0	991,50	-7,22	-15,43	15,60	-1,94	10,8	0,00	0,0
2012-02-18 07:30	146	28	85	4,9	16,23	-4,39	0,0	990,50	-7,00	-13,31	15,70	-1,89	7,9	0,00	0,0
2012-02-18 08:00	136	28	86	5,6	16,23	-4,29	0,0	990,50	-6,74	-14,68	15,70	-1,71	8,1	0,00	0,0
2012-02-18 08:30	132	28	87	5,2	16,33	-3,69	0,0	990,50	-6,00	-13,18	15,80	-1,03	8,7	0,00	0,0
2012-02-18 09:00	122	28	86	6,9	16,33	-3,59	0,0	989,50	-6,05	-16,04	15,80	-1,01	6,9	0,00	0,0
2012-02-18 09:30	136	28	88	5,4	16,43	-3,19	0,0	989,50	-5,35	-13,27	15,90	-0,45	7,7	0,00	0,0
2012-02-18 10:00	96	28	91	4,1	16,43	-2,79	0,0	988,50	-4,50	-10,07	15,90	0,19	8,3	0,00	0,0
2012-02-18 10:30	169	28	90	6,9	16,43	-1,99	0,0	988,50	-3,86	-13,89	15,90	0,91	9,0	0,00	0,0
2012-02-18 11:00	152	28	87	8,5	16,33	-1,29	0,0	988,50	-3,64	-15,43	15,80	1,37	9,8	0,00	0,0
2012-02-18 11:30	178	27	87	7,3	16,23	-0,79	0,0	988,50	-3,15	-12,89	15,67	1,87	12,7	0,00	0,0
2012-02-18 12:00	156	27	87	6,2	16,13	-0,59	0,0	987,50	-2,95	-10,62	15,57	2,07	12,5	0,00	0,0
2012-02-18 12:30	193	27	85	5,8	16,13	-0,19	0,0	987,50	-2,89	-9,43	15,57	2,32	12,8	0,00	0,0
2012-02-18 13:00	180	27	84	3,1	16,13	0,11	0,0	987,50	-2,76	-2,91	15,57	2,54	9,0	0,00	0,0
2012-02-18 13:30	147	27	83	7,1	16,13	0,31	0,0	987,50	-2,73	-10,81	15,57	2,67	7,9	0,00	0,0
2012-02-18 14:00	144	28	85	4,3	16,23	0,31	0,0	987,50	-2,40	-6,33	15,70	2,82	8,1	0,00	0,0
2012-02-18 14:30	139	28	85	6,4	16,23	0,41	0,0	986,50	-2,30	-9,97	15,70	2,92	9,4	0,00	0,0
2012-02-18 15:00	124	28	87	3,3	16,23	0,11	0,0	986,50	-2,27	-4,13	15,70	2,77	9,6	0,00	0,0
2012-02-18 15:30	175	28	89	5,4	16,23	0,11	0,0	986,50	-1,95	-9,05	15,70	2,93	10,6	0,00	0,0
2012-02-18 16:00	154	28	92	7,1	16,33	-0,09	0,0	986,50	-1,68	-11,34	15,80	2,97	8,3	0,00	0,0
2012-02-18 16:30	110	28	93	3,0	16,33	-0,09	0,0	985,50	-1,53	-3,13	15,80	3,05	7,7	0,00	0,0

Datum	Vindrikt °	Fukt inne Rh%	Fukt ute Rh%	Vindhast m/s	Temp in °C	Temp ute °C	Nb. Mån mm	Tryck Mbar	Daggp °C	Kyleffekt °C	Vix inne °C	Vix ute °C	Vindby m/s	Korr lufttryck	Nederb./dygn mm
2012-02-18 17:00	150	28	93	6,6	16,33	-0,09	0,0	985,50	-1,53	-10,63	15,80	3,05	8,9	0,00	0,0
2012-02-18 17:30	161	28	92	4,7	16,33	0,01	0,0	985,50	-1,58	-7,86	15,80	3,07	8,5	0,00	0,0
2012-02-18 18:00	155	28	93	6,4	16,33	-0,09	0,0	984,50	-1,53	-10,63	15,80	3,05	9,0	0,00	0,0
2012-02-18 18:30	137	28	95	6,0	16,33	-0,29	0,0	984,50	-1,43	-10,23	15,80	3,02	8,9	0,00	0,0
2012-02-18 19:00	154	28	96	6,0	16,23	-0,29	0,0	984,50	-1,28	-10,23	15,70	3,10	10,4	0,00	0,0
2012-02-18 19:30	173	28	99	6,0	16,23	-0,39	0,0	983,50	-0,95	-10,36	15,70	3,26	9,8	0,00	0,0
2012-02-18 20:00	158	28	100	5,2	16,23	-0,39	0,0	983,50	-0,80	-9,02	15,70	3,34	8,1	0,00	0,0
2012-02-18 20:30	140	28	100	4,9	16,33	-0,59	0,0	983,50	-1,00	-8,60	15,80	3,14	8,7	0,00	0,0
2012-02-18 21:00	149	28	100	3,5	16,33	-0,59	0,0	983,50	-1,00	-4,92	15,80	3,14	7,7	0,00	0,0
2012-02-18 21:30	172	28	100	6,0	16,33	-0,69	0,0	983,50	-1,10	-10,75	15,80	3,04	7,1	0,00	0,0
2012-02-18 22:00	167	28	100	3,5	16,33	-0,69	0,0	983,50	-1,10	-5,03	15,80	3,04	6,9	0,00	0,0
2012-02-18 22:30	153	28	100	5,2	16,33	-0,59	0,0	983,50	-1,00	-9,27	15,80	3,14	6,6	0,00	0,0
2012-02-18 23:00	162	28	100	3,0	16,33	-0,59	0,0	983,50	-1,00	-3,67	15,80	3,14	6,0	0,00	0,0
2012-02-18 23:30	188	28	100	3,3	16,23	-0,59	0,0	983,50	-1,00	-4,92	15,70	3,14	5,0	0,00	0,0
2012-02-19 00:00	150	28	100	0,0	16,13	-0,49	0,0	983,50	-0,90	-0,49	15,60	3,24	4,3	0,00	0,0
2012-02-19 00:30	308	28	100	0,0	16,03	-0,49	0,0	983,50	-0,90	-0,49	15,50	3,24	1,6	0,00	0,0
2012-02-19 01:00	336	28	100	0,0	16,03	-0,49	0,0	983,50	-0,90	-0,49	15,50	3,24	0,0	0,00	0,0
2012-02-19 01:30	351	28	100	0,0	15,93	-0,59	0,0	983,50	-1,00	-0,59	15,40	3,14	0,0	0,00	0,0
2012-02-19 02:00	336	28	100	0,0	15,83	-0,79	0,0	983,50	-1,20	-0,79	15,30	2,94	0,0	0,00	0,0
2012-02-19 02:30	342	28	100	0,0	15,83	-0,89	0,0	984,50	-1,30	-0,89	15,30	2,84	0,0	0,00	0,0
2012-02-19 03:00	338	28	100	0,0	15,83	-0,99	0,0	984,50	-1,40	-0,99	15,30	2,74	0,0	0,00	0,0
2012-02-19 03:30	338	28	100	0,0	15,83	-1,09	0,0	984,50	-1,50	-1,09	15,30	2,64	0,0	0,00	0,0
2012-02-19 04:00	338	28	100	0,0	15,83	-1,39	0,0	984,50	-1,80	-1,39	15,30	2,34	0,0	0,00	0,0
2012-02-19 04:30	288	28	100	0,0	15,83	-1,59	0,0	984,50	-2,00	-1,59	15,30	2,14	0,0	0,00	0,0
2012-02-19 05:00	328	28	100	0,0	15,93	-1,59	0,0	984,50	-2,00	-1,59	15,40	2,14	0,0	0,00	0,0
2012-02-19 05:30	343	28	100	0,0	15,93	-1,89	0,0	984,50	-2,30	-1,89	15,40	1,84	0,0	0,00	0,0
2012-02-19 06:00	351	28	100	0,0	16,13	-2,09	0,0	984,50	-2,50	-2,09	15,60	1,64	0,0	0,00	0,0
2012-02-19 06:30	351	28	100	0,0	16,33	-2,29	0,0	984,50	-2,70	-2,29	15,80	1,44	0,0	0,00	0,0
2012-02-19 07:00	351	28	100	0,0	16,43	-2,39	0,0	984,50	-2,80	-2,39	15,90	1,34	0,0	0,00	0,0
2012-02-19 07:30	351	28	100	0,0	16,53	-2,59	0,0	984,50	-3,00	-2,59	16,00	1,14	0,0	0,00	0,0
2012-02-19 08:00	351	28	100	0,0	16,53	-2,69	0,0	984,50	-3,10	-2,69	16,00	1,04	0,0	0,00	0,0
2012-02-19 08:30	84	28	100	0,0	16,53	-2,79	0,0	985,50	-3,20	-2,79	16,00	0,94	0,0	0,00	0,0
2012-02-19 09:00	180	28	100	0,0	16,53	-2,49	0,0	985,50	-2,90	-2,49	16,00	1,24	0,0	0,00	0,0
2012-02-19 09:30	180	28	100	0,0	16,63	-1,99	0,0	985,50	-2,40	-1,99	16,10	1,74	0,0	0,00	0,0
2012-02-19 10:00	177	28	100	0,0	16,63	-1,39	0,0	986,50	-1,80	-1,39	16,10	2,34	0,0	0,00	0,0
2012-02-19 10:30	250	28	99	0,0	16,63	-1,09	0,0	986,50	-1,64	-1,09	16,10	2,56	0,0	0,00	0,0
2012-02-19 11:00	278	28	97	0,0	16,53	-0,49	0,0	986,50	-1,33	-0,49	16,00	2,98	0,0	0,00	0,0
2012-02-19 11:30	351	28	97	0,0	16,53	-0,39	0,0	987,50	-1,23	-0,39	16,00	3,08	1,6	0,00	0,0
2012-02-19 12:00	295	28	97	1,6	16,53	-0,39	0,0	988,50	-1,23	-0,39	16,00	3,08	3,3	0,00	0,0
2012-02-19 12:30	338	28	100	4,7	16,33	-1,49	0,0	988,50	-1,90	-9,71	15,80	2,24	7,5	0,00	0,0
2012-02-19 13:00	340	28	100	2,2	16,23	-1,89	0,0	989,50	-2,30	-1,89	15,70	1,84	6,0	0,00	0,0
2012-02-19 13:30	346	28	100	3,1	16,13	-2,29	0,0	990,50	-2,70	-5,53	15,60	1,44	6,6	0,00	0,0
2012-02-19 14:00	347	28	87	4,7	16,03	-2,39	0,0	991,50	-4,72	-10,83	15,50	0,27	8,1	0,00	0,0
2012-02-19 14:30	356	28	82	2,0	16,03	-2,09	0,0	992,50	-5,24	-2,09	15,50	0,19	6,4	0,00	0,0
2012-02-19 15:00	325	28	78	4,9	15,93	-3,09	0,0	992,50	-6,89	-11,70	15,40	-1,10	6,9	0,00	0,0
2012-02-19 15:30	319	28	78	3,9	15,93	-3,49	0,0	993,50	-7,28	-9,55	15,40	-1,50	7,1	0,00	0,0
2012-02-19 16:00	342	28	76	6,6	15,83	-4,09	0,0	994,50	-8,21	-15,91	15,30	-2,24	8,1	0,00	0,0
2012-02-19 16:30	342	27	72	4,3	15,63	-4,89	0,0	994,50	-9,70	-12,60	15,07	-3,32	9,0	0,00	0,0
2012-02-19 17:00	2	27	70	3,3	15,63	-5,09	0,0	995,50	-10,26	-10,01	15,07	-3,65	6,2	0,00	0,0
2012-02-19 17:30	325	27	73	3,5	15,63	-5,09	0,0	996,50	-9,71	-10,01	15,07	-3,45	6,2	0,00	0,0

Datum	Vindrikt °	Fukt inne Rh%	Fukt ute Rh%	Vindhast m/s	Temp in °C	Temp ute °C	Nb. Mån mm	Tryck Mbar	Daggp °C	Kyleffekt °C	Vix inne °C	Vix ute °C	Vindby m/s	Korr lufttryck	Nederb./dygn mm
2012-02-19 18:00	351	27	74	0,0	15,63	-5,09	0,0	996,50	-9,53	-5,09	15,07	-3,38	4,9	0,00	0,0
2012-02-19 18:30	326	27	75	0,0	15,73	-5,49	0,0	997,50	-9,74	-5,49	15,17	-3,71	4,5	0,00	0,0
2012-02-19 19:00	336	27	79	2,4	15,83	-5,59	0,0	998,51	-9,14	-7,70	15,27	-3,53	2,8	0,00	0,0
2012-02-19 19:30	351	27	80	0,0	15,83	-5,69	0,0	998,51	-9,07	-5,69	15,27	-3,56	2,8	0,00	0,0
2012-02-19 20:00	351	27	79	0,0	15,83	-6,29	0,0	999,51	-9,82	-6,29	15,27	-4,23	1,2	0,00	0,0
2012-02-19 20:30	351	27	82	0,0	15,93	-6,69	0,0	999,51	-9,72	-6,69	15,37	-4,41	1,8	0,00	0,0
2012-02-19 21:00	336	27	82	0,0	15,93	-7,29	0,0	999,51	-10,31	-7,29	15,37	-5,02	1,2	0,00	0,0
2012-02-19 21:30	324	27	84	0,0	15,93	-7,69	0,0	1000,51	-10,38	-7,69	15,37	-5,27	2,4	0,00	0,0
2012-02-19 22:00	308	27	85	0,0	15,93	-8,09	0,0	1000,51	-10,62	-8,09	15,37	-5,59	1,6	0,00	0,0
2012-02-19 22:30	340	27	87	0,0	15,83	-7,89	0,0	1000,51	-10,12	-7,89	15,27	-5,24	2,4	0,00	0,0
2012-02-19 23:00	332	27	86	0,0	15,83	-8,69	0,0	1001,51	-11,06	-8,69	15,27	-6,11	1,4	0,00	0,0
2012-02-19 23:30	337	27	90	0,0	15,73	-8,19	0,0	1001,51	-9,97	-8,19	15,17	-5,30	1,6	0,00	0,0
2012-02-20 00:00	356	27	90	0,0	15,63	-8,29	0,0	1001,51	-10,07	-8,29	15,07	-5,40	1,2	0,00	0,0
2012-02-20 00:30	356	27	88	0,0	15,63	-9,29	0,0	1001,51	-11,35	-9,29	15,07	-6,56	0,0	0,00	0,0
2012-02-20 01:00	11	27	89	0,0	15,53	-8,79	0,0	1001,51	-10,71	-8,79	14,97	-5,98	0,0	0,00	0,0
2012-02-20 01:30	133	28	91	0,0	15,53	-8,39	0,0	1000,51	-10,02	-8,39	15,00	-5,42	1,2	0,00	0,0
2012-02-20 02:00	164	28	92	1,2	15,53	-8,09	0,0	1000,51	-9,58	-8,09	15,00	-5,04	2,0	0,00	0,0
2012-02-20 02:30	187	28	94	0,0	15,43	-7,29	0,0	1000,51	-8,51	-7,29	14,90	-4,07	3,3	0,00	0,0
2012-02-20 03:00	182	28	96	0,0	15,43	-6,99	0,0	1000,51	-7,93	-6,99	14,90	-3,61	3,3	0,00	0,0
2012-02-20 03:30	191	28	97	0,0	15,53	-6,89	0,0	999,51	-7,69	-6,89	15,00	-3,42	3,5	0,00	0,0
2012-02-20 04:00	280	27	98	0,0	15,53	-7,29	0,0	999,51	-7,96	-7,29	14,97	-3,74	1,6	0,00	0,0
2012-02-20 04:30	332	27	100	2,8	15,53	-5,49	0,0	1000,51	-5,89	-9,03	14,97	-1,76	5,8	0,00	0,0
2012-02-20 05:00	347	28	92	2,0	15,43	-5,59	0,0	1001,51	-7,11	-5,59	14,90	-2,54	6,0	0,00	0,0
2012-02-20 05:30	331	28	88	2,4	15,43	-6,09	0,0	1001,51	-8,20	-8,23	14,90	-3,36	4,7	0,00	0,0
2012-02-20 06:00	4	27	88	0,0	15,63	-7,09	0,0	1002,51	-9,18	-7,09	15,07	-4,36	2,6	0,00	0,0
2012-02-20 06:30	328	27	88	0,0	15,83	-7,29	0,0	1002,51	-9,38	-7,29	15,27	-4,56	3,0	0,00	0,0
2012-02-20 07:00	351	27	88	0,0	15,93	-7,69	0,0	1003,51	-9,77	-7,69	15,37	-4,96	2,6	0,00	0,0
2012-02-20 07:30	356	27	91	0,0	16,03	-7,89	0,0	1003,51	-9,53	-7,89	15,47	-4,92	1,2	0,00	0,0
2012-02-20 08:00	351	27	93	0,0	16,13	-7,59	0,0	1003,51	-8,95	-7,59	15,57	-4,46	0,0	0,00	0,0
2012-02-20 08:30	351	27	92	0,0	16,13	-8,39	0,0	1004,51	-9,88	-8,39	15,57	-5,34	0,0	0,00	0,0
2012-02-20 09:00	3	27	92	0,0	16,13	-8,49	0,0	1003,51	-9,98	-8,49	15,57	-5,44	0,0	0,00	0,0
2012-02-20 09:30	356	27	93	0,0	16,23	-7,49	0,0	1003,51	-8,85	-7,49	15,67	-4,36	0,0	0,00	0,0
2012-02-20 10:00	319	27	93	0,0	16,13	-6,39	0,0	1003,51	-7,76	-6,39	15,57	-3,26	0,0	0,00	0,0
2012-02-20 10:30	209	27	94	0,0	16,13	-5,79	0,0	1003,51	-7,02	-5,79	15,57	-2,57	1,4	0,00	0,0
2012-02-20 11:00	143	27	94	0,0	16,03	-5,19	0,0	1002,51	-6,43	-5,19	15,47	-1,97	2,8	0,00	0,0
2012-02-20 11:30	170	27	93	2,0	16,03	-4,49	0,0	1002,51	-5,88	-4,49	15,47	-1,35	4,7	0,00	0,0
2012-02-20 12:00	161	27	86	2,4	16,03	-3,89	0,0	1002,51	-6,35	-5,91	15,47	-1,31	5,0	0,00	0,0
2012-02-20 12:30	155	27	84	5,0	15,93	-3,39	0,0	1002,51	-6,18	-12,80	15,37	-0,96	6,2	0,00	0,0
2012-02-20 13:00	176	27	82	5,0	15,93	-3,19	0,0	1001,51	-6,31	-12,55	15,37	-0,91	6,6	0,00	0,0
2012-02-20 13:30	177	27	80	3,1	15,83	-2,99	0,0	1001,51	-6,45	-6,30	15,27	-0,86	6,6	0,00	0,0
2012-02-20 14:00	163	27	79	2,6	15,83	-3,09	0,0	1000,51	-6,72	-5,06	15,27	-1,03	6,2	0,00	0,0
2012-02-20 14:30	161	27	76	3,9	15,83	-3,29	0,0	999,51	-7,43	-9,32	15,27	-1,44	6,0	0,00	0,0
2012-02-20 15:00	136	27	74	3,3	15,83	-3,29	0,0	999,51	-7,79	-7,97	15,27	-1,58	5,6	0,00	0,0
2012-02-20 15:30	169	27	73	3,7	15,93	-3,59	0,0	998,51	-8,26	-9,67	15,37	-1,95	5,4	0,00	0,0
2012-02-20 16:00	163	27	73	3,1	15,93	-3,69	0,0	997,50	-8,36	-7,06	15,37	-2,05	6,0	0,00	0,0
2012-02-20 16:30	148	27	73	3,9	15,93	-3,79	0,0	996,50	-8,46	-9,90	15,37	-2,15	7,3	0,00	0,0
2012-02-20 17:00	160	27	72	4,7	15,93	-3,99	0,0	995,50	-8,83	-12,81	15,37	-2,42	7,3	0,00	0,0
2012-02-20 17:30	175	27	74	6,4	15,93	-4,19	0,0	995,50	-8,66	-16,04	15,37	-2,48	8,3	0,00	0,0
2012-02-20 18:00	168	27	75	6,6	15,83	-4,39	0,0	994,50	-8,67	-16,31	15,27	-2,61	9,0	0,00	0,0
2012-02-20 18:30	167	27	78	5,8	15,73	-4,09	0,0	993,50	-7,86	-14,42	15,17	-2,10	7,7	0,00	0,0

Datum	Vindrikt °	Fukt inne Rh%	Fukt ute Rh%	Vindhast m/s	Temp in °C	Temp ute °C	Nb. Mån mm	Tryck Mbar	Dagggp °C	Kyleffekt °C	Vix inne °C	Vix ute °C	Vindby m/s	Korr lufttryck	Nederb./dygn mm
2012-02-20 19:00	152	27	85	5,2	15,83	-4,09	0,0	993,50	-6,70	-13,68	15,27	-1,59	7,5	0,00	0,0
2012-02-20 19:30	154	27	94	4,1	15,83	-4,09	0,0	992,50	-5,34	-11,63	15,27	-0,87	7,1	0,00	0,0
2012-02-20 20:00	159	27	98	2,4	15,83	-3,99	0,0	992,50	-4,67	-6,01	15,27	-0,43	6,4	0,00	0,0
2012-02-20 20:30	172	27	98	4,3	15,93	-3,69	0,0	991,50	-4,37	-11,15	15,37	-0,13	7,1	0,00	0,0
2012-02-20 21:00	147	27	100	3,3	15,93	-3,59	0,0	990,50	-4,00	-8,31	15,37	0,14	7,1	0,00	0,0
2012-02-20 21:30	154	27	100	5,4	15,93	-3,29	0,0	990,50	-3,70	-13,40	15,37	0,44	7,5	0,00	0,0
2012-02-20 22:00	166	27	100	3,1	15,93	-3,29	0,0	989,50	-3,70	-6,62	15,37	0,44	6,8	0,00	0,0
2012-02-20 22:30	196	27	97	4,5	15,93	-3,29	0,0	989,50	-4,12	-11,95	15,37	0,18	5,8	0,00	0,0
2012-02-20 23:00	169	27	93	3,5	15,83	-2,99	0,0	988,50	-4,40	-7,63	15,27	0,15	6,2	0,00	0,0
2012-02-20 23:30	190	27	90	3,7	15,83	-2,69	0,0	988,50	-4,55	-8,62	15,27	0,21	6,2	0,00	0,0
2012-02-21 00:00	193	27	90	3,7	15,63	-2,29	0,0	988,50	-4,16	-8,15	15,07	0,61	6,2	0,00	0,0
2012-02-21 00:30	188	27	92	2,2	15,53	-2,29	0,0	988,50	-3,85	-2,29	14,97	0,77	4,9	0,00	0,0
2012-02-21 01:00	211	28	94	1,6	15,43	-2,29	0,0	988,50	-3,56	-2,29	14,90	0,93	4,1	0,00	0,0
2012-02-21 01:30	287	28	96	0,0	15,43	-1,99	0,0	988,50	-2,97	-1,99	14,90	1,40	3,3	0,00	0,0
2012-02-21 02:00	304	28	98	1,2	15,33	-1,79	0,0	988,50	-2,48	-1,79	14,80	1,77	2,0	0,00	0,0
2012-02-21 02:30	289	28	100	0,0	15,23	-0,39	0,0	988,50	-0,80	-0,39	14,70	3,34	5,0	0,00	0,0
2012-02-21 03:00	351	28	98	0,0	15,23	0,11	0,0	988,50	-0,59	0,11	14,70	3,67	6,2	0,00	0,0
2012-02-21 03:30	309	28	96	2,0	15,23	0,21	0,0	989,50	-0,78	0,21	14,70	3,60	5,6	0,00	0,0
2012-02-21 04:00	291	28	94	1,4	15,33	0,21	0,0	989,50	-1,08	0,21	14,80	3,43	5,6	0,00	0,0
2012-02-21 04:30	351	28	95	1,4	15,33	0,31	0,0	989,50	-0,83	0,31	14,80	3,62	6,8	0,00	0,0
2012-02-21 05:00	273	28	100	1,4	15,33	-0,09	0,0	990,50	-0,51	-0,09	14,80	3,64	5,6	0,00	0,0
2012-02-21 05:30	328	28	98	0,0	15,43	-0,39	0,0	991,50	-1,09	-0,39	14,90	3,17	5,4	0,00	0,0
2012-02-21 06:00	331	27	97	1,8	15,63	-0,79	0,0	992,50	-1,63	-0,79	15,07	2,68	4,9	0,00	0,0
2012-02-21 06:30	327	27	89	2,4	15,73	-0,99	0,0	992,50	-3,03	-2,85	15,17	1,83	6,2	0,00	0,0
2012-02-21 07:00	336	27	94	1,6	15,83	-1,19	0,0	993,50	-2,47	-1,19	15,27	2,03	4,1	0,00	0,0
2012-02-21 07:30	323	27	89	2,8	15,83	-1,49	0,0	994,50	-3,52	-4,66	15,27	1,33	6,6	0,00	0,0
2012-02-21 08:00	272	27	87	3,7	15,73	-1,69	0,0	994,50	-4,03	-7,45	15,17	0,97	7,3	0,00	0,0
2012-02-21 08:30	335	27	84	3,0	15,63	-2,09	0,0	995,50	-4,91	-5,31	15,07	0,34	7,7	0,00	0,0
2012-02-21 09:00	330	27	85	3,3	15,63	-2,29	0,0	996,50	-4,94	-6,84	15,07	0,21	6,2	0,00	0,0
2012-02-21 09:30	297	27	82	1,2	15,63	-2,19	0,0	997,50	-5,33	-2,19	15,07	0,09	4,7	0,00	0,0
2012-02-21 10:00	331	27	84	3,1	15,63	-1,99	0,0	997,50	-4,81	-5,20	15,07	0,44	5,4	0,00	0,0
2012-02-21 10:30	330	27	85	4,5	15,63	-1,79	0,0	998,51	-4,45	-10,09	15,07	0,72	5,4	0,00	0,0
2012-02-21 11:00	342	27	91	4,5	15,53	-1,59	0,0	998,51	-3,31	-9,84	14,97	1,39	7,1	0,00	0,0
2012-02-21 11:30	342	28	84	3,3	15,43	-1,39	0,0	999,51	-4,22	-5,83	14,90	1,04	6,6	0,00	0,0
2012-02-21 12:00	338	28	89	4,5	15,43	-1,29	0,0	1000,51	-3,33	-9,47	14,90	1,53	6,8	0,00	0,0
2012-02-21 12:30	336	28	86	2,6	15,33	-0,79	0,0	1000,51	-3,31	-2,64	14,80	1,79	6,4	0,00	0,0
2012-02-21 13:00	69	28	81	3,5	15,33	-0,49	0,0	1001,51	-3,85	-4,81	14,80	1,72	6,9	0,00	0,0
2012-02-21 13:30	326	28	83	3,3	15,23	-0,69	0,0	1001,51	-3,71	-5,03	14,70	1,67	7,5	0,00	0,0
2012-02-21 14:00	351	28	92	2,8	15,13	-1,19	0,0	1002,51	-2,77	-4,33	14,60	1,87	6,2	0,00	0,0
2012-02-21 14:30	343	28	87	4,1	15,13	-0,59	0,0	1002,51	-2,95	-7,42	14,60	2,07	6,0	0,00	0,0
2012-02-21 15:00	337	28	82	3,7	15,13	-0,69	0,0	1003,51	-3,87	-6,29	14,60	1,59	6,4	0,00	0,0
2012-02-21 15:30	333	28	81	2,8	15,03	-0,79	0,0	1003,51	-4,14	-3,89	14,50	1,42	6,0	0,00	0,0
2012-02-21 16:00	335	28	80	4,9	14,93	-0,99	0,0	1003,51	-4,51	-9,10	14,40	1,14	5,4	0,00	0,0
2012-02-21 16:30	1	28	79	1,8	14,93	-1,59	0,0	1004,51	-5,26	-1,59	14,40	0,47	5,6	0,00	0,0
2012-02-21 17:00	332	28	81	1,6	14,93	-1,99	0,0	1004,51	-5,31	-1,99	14,40	0,22	5,6	0,00	0,0
2012-02-21 17:30	351	28	87	0,0	15,03	-2,29	0,0	1004,51	-4,62	-2,29	14,50	0,37	3,3	0,00	0,0
2012-02-21 18:00	327	28	91	0,0	15,13	-2,19	0,0	1005,51	-3,91	-2,19	14,60	0,79	3,1	0,00	0,0
2012-02-21 18:30	328	28	90	0,0	15,23	-2,39	0,0	1005,51	-4,25	-2,39	14,70	0,51	2,6	0,00	0,0
2012-02-21 19:00	297	28	90	0,0	15,33	-2,49	0,0	1006,51	-4,35	-2,49	14,80	0,41	1,6	0,00	0,0
2012-02-21 19:30	295	28	89	1,2	15,43	-2,29	0,0	1006,51	-4,31	-2,29	14,90	0,53	3,0	0,00	0,0

Datum	Vindrikt °	Fukt inne Rh%	Fukt ute Rh%	Vindhast m/s	Temp in °C	Temp ute °C	Nb. Mån mm	Tryck Mbar	Daggp °C	Kyleffekt °C	Vix inne °C	Vix ute °C	Vindby m/s	Korr lufttryck	Nederb./dygn mm
2012-02-21 20:00	339	28	85	1,4	15,43	-2,39	0,0	1006,51	-5,04	-2,39	14,90	0,11	3,5	0,00	0,0
2012-02-21 20:30	336	28	87	0,0	15,43	-2,59	0,0	1006,51	-4,92	-2,59	14,90	0,07	4,1	0,00	0,0
2012-02-21 21:00	175	28	87	0,0	15,43	-3,19	0,0	1006,51	-5,51	-3,19	14,90	-0,53	3,0	0,00	0,0
2012-02-21 21:30	307	28	91	1,4	15,43	-2,69	0,0	1006,51	-4,40	-2,69	14,90	0,29	1,6	0,00	0,0
2012-02-21 22:00	305	28	89	0,0	15,43	-2,39	0,0	1006,51	-4,41	-2,39	14,90	0,43	2,4	0,00	0,0
2012-02-21 22:30	159	28	88	0,0	15,43	-2,59	0,0	1006,51	-4,76	-2,59	14,90	0,15	2,2	0,00	0,0
2012-02-21 23:00	265	28	88	0,0	15,43	-2,59	0,0	1006,51	-4,76	-2,59	14,90	0,15	2,8	0,00	0,0
2012-02-21 23:30	225	28	87	0,0	15,43	-2,69	0,0	1006,51	-5,01	-2,69	14,90	-0,03	2,2	0,00	0,0
2012-02-22 00:00	181	28	85	0,0	15,43	-2,79	0,0	1006,51	-5,43	-2,79	14,90	-0,29	4,3	0,00	0,0
2012-02-22 00:30	192	28	83	0,0	15,33	-2,89	0,0	1005,51	-5,85	-2,89	14,80	-0,54	2,0	0,00	0,0
2012-02-22 01:00	180	28	81	0,0	15,23	-3,29	0,0	1005,51	-6,57	-3,29	14,70	-1,09	2,4	0,00	0,0
2012-02-22 01:30	157	28	79	0,0	15,23	-4,09	0,0	1004,51	-7,69	-4,09	14,70	-2,03	3,3	0,00	0,0
2012-02-22 02:00	126	28	78	0,0	15,23	-5,29	0,0	1004,51	-9,02	-5,29	14,70	-3,30	1,4	0,00	0,0
2012-02-22 02:30	124	28	80	1,6	15,23	-5,29	0,0	1003,51	-8,69	-5,29	14,70	-3,16	3,5	0,00	0,0
2012-02-22 03:00	131	28	79	1,4	15,23	-5,49	0,0	1002,51	-9,05	-5,49	14,70	-3,43	4,1	0,00	0,0
2012-02-22 03:30	130	28	80	3,1	15,33	-5,49	0,0	1001,51	-8,88	-9,03	14,80	-3,36	4,5	0,00	0,0
2012-02-22 04:00	134	28	79	3,3	15,43	-5,29	0,0	1000,51	-8,85	-10,23	14,90	-3,23	4,9	0,00	0,0
2012-02-22 04:30	118	28	77	1,4	15,53	-5,19	0,0	999,51	-9,10	-5,19	15,00	-3,27	5,2	0,00	0,0
2012-02-22 05:00	138	28	75	3,0	15,53	-4,99	0,0	998,51	-9,25	-8,48	15,00	-3,21	6,0	0,00	0,0
2012-02-22 05:30	126	28	75	2,6	15,63	-5,19	0,0	997,50	-9,45	-7,28	15,10	-3,41	4,5	0,00	0,0
2012-02-22 06:00	120	28	76	0,0	15,83	-5,49	0,0	996,50	-9,56	-5,49	15,30	-3,64	4,5	0,00	0,0
2012-02-22 06:30	125	28	78	1,6	15,93	-5,49	0,0	995,50	-9,22	-5,49	15,40	-3,50	2,6	0,00	0,0
2012-02-22 07:00	130	28	80	0,0	16,03	-5,59	0,0	995,50	-8,98	-5,59	15,50	-3,46	2,8	0,00	0,0
2012-02-22 07:30	113	28	83	0,0	16,13	-5,79	0,0	993,50	-8,68	-5,79	15,60	-3,44	2,0	0,00	0,0
2012-02-22 08:00	123	28	86	0,0	16,13	-5,79	0,0	993,50	-8,21	-5,79	15,60	-3,21	2,8	0,00	0,0
2012-02-22 08:30	110	28	90	0,0	16,13	-5,69	0,0	993,50	-7,51	-5,69	15,60	-2,80	1,4	0,00	0,0
2012-02-22 09:00	104	28	93	0,0	16,13	-5,59	0,0	992,50	-6,97	-5,59	15,60	-2,46	0,0	0,00	0,0
2012-02-22 09:30	122	28	95	0,0	16,13	-5,39	0,0	992,50	-6,48	-5,39	15,60	-2,09	0,0	0,00	0,0
2012-02-22 10:00	127	28	96	0,0	16,13	-5,19	0,0	991,50	-6,14	-5,19	15,60	-1,80	1,8	0,00	0,0
2012-02-22 10:30	127	28	98	0,0	16,23	-4,69	0,0	991,50	-5,37	-4,69	15,70	-1,13	0,0	0,00	0,0
2012-02-22 11:00	136	28	97	0,0	16,23	-4,49	0,0	991,50	-5,31	-4,49	15,70	-1,02	0,0	0,00	0,0
2012-02-22 11:30	136	28	97	0,0	16,13	-4,29	0,0	991,50	-5,11	-4,29	15,60	-0,82	0,0	0,00	0,0
2012-02-22 12:00	201	28	96	0,0	16,13	-3,19	0,0	991,50	-4,16	-3,19	15,60	0,20	1,4	0,00	0,0
2012-02-22 12:30	198	28	94	0,0	16,13	-2,29	0,0	990,50	-3,56	-2,29	15,60	0,93	2,4	0,00	0,0
2012-02-22 13:00	181	28	92	0,0	16,13	-2,19	0,0	990,50	-3,75	-2,19	15,60	0,87	3,1	0,00	0,0
2012-02-22 13:30	177	27	92	0,0	16,03	-2,09	0,0	989,50	-3,66	-2,09	15,47	0,97	3,1	0,00	0,0
2012-02-22 14:00	180	27	92	0,0	15,93	-1,99	0,0	989,50	-3,56	-1,99	15,37	1,07	3,1	0,00	0,0
2012-02-22 14:30	132	28	92	0,0	15,93	-1,99	0,0	988,50	-3,56	-1,99	15,40	1,07	1,4	0,00	0,0
2012-02-22 15:00	152	28	94	0,0	15,93	-2,19	0,0	988,50	-3,46	-2,19	15,40	1,03	2,2	0,00	0,0
2012-02-22 15:30	132	28	95	0,0	15,83	-2,49	0,0	987,50	-3,61	-2,49	15,30	0,81	0,0	0,00	0,0
2012-02-22 16:00	127	28	97	1,2	15,93	-2,09	0,0	987,50	-2,92	-2,09	15,40	1,38	1,4	0,00	0,0
2012-02-22 16:30	127	28	99	0,0	15,93	-1,99	0,0	987,50	-2,54	-1,99	15,40	1,66	2,8	0,00	0,0
2012-02-22 17:00	151	28	99	0,0	15,93	-1,79	0,0	986,50	-2,34	-1,79	15,40	1,86	2,0	0,00	0,0
2012-02-22 17:30	171	28	97	2,4	16,03	-1,59	0,0	986,50	-2,43	-3,48	15,50	1,88	2,8	0,00	0,0
2012-02-22 18:00	161	28	93	0,0	16,03	-1,69	0,0	985,50	-3,11	-1,69	15,50	1,45	3,0	0,00	0,0
2012-02-22 18:30	144	28	89	0,0	16,03	-2,79	0,0	985,50	-4,80	-2,79	15,50	0,03	2,0	0,00	0,0
2012-02-22 19:00	153	28	89	0,0	16,03	-2,59	0,0	985,50	-4,60	-2,59	15,50	0,23	2,6	0,00	0,0
2012-02-22 19:30	146	28	89	1,2	16,13	-2,19	0,0	984,50	-4,21	-2,19	15,60	0,63	2,0	0,00	0,0
2012-02-22 20:00	161	28	89	0,0	16,13	-2,19	0,0	984,50	-4,21	-2,19	15,60	0,63	1,4	0,00	0,0
2012-02-22 20:30	182	28	90	1,2	16,13	-1,79	0,0	984,50	-3,66	-1,79	15,60	1,11	2,8	0,00	0,0

Datum	Vindrikt °	Fukt inne Rh%	Fukt ute Rh%	Vindhast m/s	Temp in °C	Temp ute °C	Nb. Mån mm	Tryck Mbar	Daggp °C	Kyleffekt °C	Vix inne °C	Vix ute °C	Vindby m/s	Korr lufttryck	Nederb./dygn mm
2012-02-22 21:00	188	28	90	1,4	16,13	-1,39	0,0	983,50	-3,27	-1,39	15,60	1,51	3,0	0,00	0,0
2012-02-22 21:30	181	28	88	2,0	16,03	-1,09	0,0	983,50	-3,29	-1,09	15,50	1,65	4,9	0,00	0,0
2012-02-22 22:00	179	28	86	0,0	16,03	-0,99	0,0	982,50	-3,51	-0,99	15,50	1,59	4,5	0,00	0,0
2012-02-22 22:30	175	28	85	0,0	16,03	-0,99	0,0	982,50	-3,67	-0,99	15,50	1,52	1,2	0,00	0,0
2012-02-22 23:00	188	28	86	0,0	16,03	-0,79	0,0	982,50	-3,31	-0,79	15,50	1,79	3,7	0,00	0,0
2012-02-22 23:30	194	28	85	1,6	15,93	-0,39	0,0	982,50	-3,08	-0,39	15,40	2,12	4,7	0,00	0,0
2012-02-23 00:00	185	28	85	2,2	15,83	-0,29	0,0	982,50	-2,98	-0,29	15,30	2,22	4,9	0,00	0,0
2012-02-23 00:30	199	28	86	0,0	15,73	-0,39	0,0	982,50	-2,92	-0,39	15,20	2,19	4,7	0,00	0,0
2012-02-23 01:00	311	28	91	1,2	15,63	-0,39	0,0	981,50	-2,13	-0,39	15,10	2,59	2,8	0,00	0,0
2012-02-23 01:30	229	28	96	1,4	15,53	0,01	0,0	981,50	-0,98	0,01	15,00	3,40	3,0	0,00	0,0
2012-02-23 02:00	292	28	100	1,4	15,43	0,21	0,0	981,50	-0,21	0,21	14,90	3,94	3,0	0,00	0,0
2012-02-23 02:30	321	28	100	0,0	15,43	0,31	0,0	981,50	-0,11	0,31	14,90	4,04	3,0	0,00	0,0
2012-02-23 03:00	351	28	100	0,0	15,43	0,31	0,0	981,50	-0,11	0,31	14,90	4,04	4,3	0,00	0,0
2012-02-23 03:30	322	28	100	0,0	15,43	0,31	0,0	981,50	-0,11	0,31	14,90	4,04	4,3	0,00	0,0
2012-02-23 04:00	335	28	100	0,0	15,43	0,31	0,0	981,50	-0,11	0,31	14,90	4,04	2,6	0,00	0,0
2012-02-23 04:30	320	28	100	1,4	15,53	0,31	0,0	982,50	-0,11	0,31	15,00	4,04	2,4	0,00	0,0
2012-02-23 05:00	346	28	100	0,0	15,53	0,41	0,0	982,50	-0,01	0,41	15,00	4,14	2,6	0,00	0,0
2012-02-23 05:30	351	28	100	0,0	15,63	0,41	0,0	983,50	-0,01	0,41	15,10	4,14	2,4	0,00	0,0
2012-02-23 06:00	330	28	100	0,0	15,83	0,41	0,0	984,50	-0,01	0,41	15,30	4,14	1,8	0,00	0,0
2012-02-23 06:30	351	28	100	0,0	15,93	0,51	0,0	984,50	0,09	0,51	15,40	4,24	2,6	0,00	0,0
2012-02-23 07:00	333	28	100	1,2	16,13	0,72	0,0	985,50	0,29	0,72	15,60	4,44	2,0	0,00	0,0
2012-02-23 07:30	321	28	100	0,0	16,13	0,82	0,0	985,50	0,39	0,82	15,60	4,54	2,2	0,00	0,0
2012-02-23 08:00	336	28	100	0,0	16,23	0,92	0,0	986,50	0,49	0,92	15,70	4,64	1,6	0,00	0,0
2012-02-23 08:30	322	28	100	0,0	16,23	0,92	0,0	987,50	0,49	0,92	15,70	4,64	1,4	0,00	0,0
2012-02-23 09:00	356	28	100	0,0	16,33	1,32	0,0	987,50	0,89	1,32	15,80	5,05	2,0	0,00	0,0
2012-02-23 09:30	319	28	100	0,0	16,33	1,62	0,0	988,50	1,19	1,62	15,80	5,35	2,4	0,00	0,0
2012-02-23 10:00	331	28	100	0,0	16,33	1,62	0,0	988,50	1,19	1,62	15,80	5,35	1,6	0,00	0,0
2012-02-23 10:30	340	28	100	0,0	16,33	1,72	0,0	989,50	1,29	1,72	15,80	5,45	1,2	0,00	0,0
2012-02-23 11:00	339	28	100	1,2	16,33	2,12	0,0	989,50	1,69	2,12	15,80	5,85	1,4	0,00	0,0
2012-02-23 11:30	311	28	100	1,4	16,33	2,22	0,0	990,50	1,79	2,22	15,80	5,95	2,6	0,00	0,0
2012-02-23 12:00	320	28	100	0,0	16,33	2,42	0,0	991,50	1,99	2,42	15,80	6,15	3,0	0,00	0,0
2012-02-23 12:30	329	28	100	1,4	16,23	2,42	0,0	991,50	1,99	2,42	15,70	6,15	2,4	0,00	0,0
2012-02-23 13:00	338	28	100	0,0	16,23	2,72	0,0	992,50	2,29	2,72	15,70	6,45	3,0	0,00	0,0
2012-02-23 13:30	325	28	100	1,2	16,23	2,52	0,0	992,50	2,09	2,52	15,70	6,25	3,9	0,00	0,0
2012-02-23 14:00	12	29	100	1,4	16,23	2,62	0,0	992,50	2,19	2,62	15,74	6,35	3,5	0,00	0,0
2012-02-23 14:30	322	29	100	1,2	16,23	2,52	0,0	993,50	2,09	2,52	15,74	6,25	3,9	0,00	0,0
2012-02-23 15:00	329	29	98	2,4	16,23	1,92	0,0	993,50	1,20	0,21	15,74	5,47	6,2	0,00	0,0
2012-02-23 15:30	341	29	95	2,0	16,13	1,72	0,0	994,50	0,56	1,72	15,64	5,02	5,6	0,00	0,0
2012-02-23 16:00	325	29	92	1,8	16,03	1,22	0,0	994,50	-0,40	1,22	15,54	4,27	6,2	0,00	0,0
2012-02-23 16:30	8	29	83	1,6	16,03	0,92	0,0	994,50	-2,14	0,92	15,54	3,27	5,0	0,00	0,0
2012-02-23 17:00	331	28	81	3,3	16,03	0,11	0,0	995,50	-3,26	-4,13	15,50	2,32	5,0	0,00	0,0
2012-02-23 17:30	12	28	82	3,1	16,03	-0,09	0,0	995,50	-3,29	-3,13	15,50	2,19	4,7	0,00	0,0
2012-02-23 18:00	316	28	82	0,0	16,03	-0,29	0,0	995,50	-3,48	-0,29	15,50	1,99	5,4	0,00	0,0
2012-02-23 18:30	328	28	82	0,0	16,03	-0,59	0,0	995,50	-3,78	-0,59	15,50	1,69	3,1	0,00	0,0
2012-02-23 19:00	338	28	82	0,0	16,03	-1,19	0,0	996,50	-4,36	-1,19	15,50	1,09	1,2	0,00	0,0
2012-02-23 19:30	346	28	83	0,0	16,13	-1,99	0,0	995,50	-4,97	-1,99	15,60	0,36	0,0	0,00	0,0
2012-02-23 20:00	347	28	85	0,0	16,13	-2,49	0,0	995,50	-5,14	-2,49	15,60	0,01	0,0	0,00	0,0
2012-02-23 20:30	356	28	89	0,0	16,13	-2,69	0,0	995,50	-4,70	-2,69	15,60	0,13	0,0	0,00	0,0
2012-02-23 21:00	356	28	86	0,0	16,13	-2,89	0,0	995,50	-5,37	-2,89	15,60	-0,31	0,0	0,00	0,0
2012-02-23 21:30	6	28	90	0,0	16,13	-3,19	0,0	994,50	-5,04	-3,19	15,60	-0,30	0,0	0,00	0,0

Datum	Vindrikt °	Fukt inne Rh%	Fukt ute Rh%	Vindhast m/s	Temp in °C	Temp ute °C	Nb. Mån mm	Tryck Mbar	Daggp °C	Kyleffekt °C	Vix inne °C	Vix ute °C	Vindby m/s	Korr lufttryck	Nederb./dygn mm
2012-02-23 22:00	49	28	91	0,0	16,23	-3,19	0,0	994,50	-4,89	-3,19	15,70	-0,22	0,0	0,00	0,0
2012-02-23 22:30	49	28	94	0,0	16,23	-3,29	0,0	994,50	-4,55	-3,29	15,70	-0,07	0,0	0,00	0,0
2012-02-23 23:00	49	28	95	0,0	16,23	-3,29	0,0	993,50	-4,40	-3,29	15,70	0,01	0,0	0,00	0,0
2012-02-23 23:30	49	28	95	0,0	16,13	-3,49	0,0	993,50	-4,60	-3,49	15,60	-0,19	0,0	0,00	0,0
2012-02-24 00:00	49	28	95	0,0	16,13	-3,79	0,0	993,50	-4,90	-3,79	15,60	-0,49	0,0	0,00	0,0
2012-02-24 00:30	49	28	95	0,0	16,03	-3,69	0,0	993,50	-4,80	-3,69	15,50	-0,39	0,0	0,00	0,0
2012-02-24 01:00	49	28	95	0,0	15,93	-3,69	0,0	992,50	-4,80	-3,69	15,40	-0,39	0,0	0,00	0,0
2012-02-24 01:30	86	28	95	0,0	15,93	-2,99	0,0	992,50	-4,10	-2,99	15,40	0,31	0,0	0,00	0,0
2012-02-24 02:00	90	28	96	0,0	15,93	-2,99	0,0	991,50	-3,96	-2,99	15,40	0,40	0,0	0,00	0,0
2012-02-24 02:30	103	28	98	0,0	15,83	-3,09	0,0	991,50	-3,78	-3,09	15,30	0,47	0,0	0,00	0,0
2012-02-24 03:00	95	28	100	0,0	15,83	-2,89	0,0	991,50	-3,30	-2,89	15,30	0,84	0,0	0,00	0,0
2012-02-24 03:30	107	28	99	0,0	15,83	-2,89	0,0	991,50	-3,44	-2,89	15,30	0,75	2,4	0,00	0,0
2012-02-24 04:00	126	28	99	1,4	15,93	-3,19	0,0	990,50	-3,74	-3,19	15,40	0,45	2,4	0,00	0,0
2012-02-24 04:30	121	28	100	0,0	15,93	-3,19	0,0	990,50	-3,60	-3,19	15,40	0,54	2,4	0,00	0,0
2012-02-24 05:00	130	28	100	1,4	15,93	-3,29	0,0	989,50	-3,70	-3,29	15,40	0,44	2,8	0,00	0,0
2012-02-24 05:30	100	29	100	1,2	16,03	-3,29	0,0	989,50	-3,70	-3,29	15,54	0,44	3,9	0,00	0,0
2012-02-24 06:00	129	29	100	1,4	16,33	-3,19	0,0	989,50	-3,60	-3,19	15,84	0,54	3,9	0,00	0,0
2012-02-24 06:30	112	29	100	3,1	16,43	-3,19	0,0	988,50	-3,60	-6,51	15,94	0,54	5,0	0,00	0,0
2012-02-24 07:00	128	28	100	2,0	16,53	-3,09	0,0	988,50	-3,50	-3,09	16,00	0,64	4,9	0,00	0,0
2012-02-24 07:30	125	28	100	2,0	16,63	-3,09	0,0	988,50	-3,50	-3,09	16,10	0,64	4,7	0,00	0,0
2012-02-24 08:00	163	28	100	2,4	16,73	-2,79	0,0	988,50	-3,20	-4,75	16,20	0,94	4,9	0,00	0,0
2012-02-24 08:30	184	28	100	1,8	16,73	-2,69	0,0	988,50	-3,10	-2,69	16,20	1,04	4,1	0,00	0,0
2012-02-24 09:00	153	28	100	3,0	16,73	-2,19	0,0	988,50	-2,60	-5,42	16,20	1,54	3,3	0,00	0,0
2012-02-24 09:30	149	28	100	0,0	16,73	-1,89	0,0	988,50	-2,30	-1,89	16,20	1,84	3,7	0,00	0,0
2012-02-24 10:00	152	28	100	0,0	16,73	-1,59	0,0	988,50	-2,00	-1,59	16,20	2,14	2,4	0,00	0,0
2012-02-24 10:30	160	28	100	0,0	16,73	-0,89	0,0	988,50	-1,30	-0,89	16,20	2,84	1,8	0,00	0,0
2012-02-24 11:00	208	28	100	1,2	16,63	-0,09	0,0	988,50	-0,51	-0,09	16,10	3,64	3,1	0,00	0,0
2012-02-24 11:30	310	28	100	0,0	16,63	0,31	0,0	988,50	-0,11	0,31	16,10	4,04	3,5	0,00	0,0
2012-02-24 12:00	339	28	100	0,0	16,63	1,02	0,0	987,50	0,59	1,02	16,10	4,75	2,2	0,00	0,0
2012-02-24 12:30	290	29	98	0,0	16,53	1,62	0,0	987,50	0,90	1,62	16,04	5,17	3,0	0,00	0,0
2012-02-24 13:00	237	29	94	2,0	16,43	1,92	0,0	987,50	0,60	1,92	15,94	5,13	4,7	0,00	0,0
2012-02-24 13:30	284	29	91	0,0	16,23	1,72	0,0	987,50	-0,06	1,72	15,74	4,69	5,2	0,00	0,0
2012-02-24 14:00	311	29	91	0,0	16,13	1,72	0,0	987,50	-0,06	1,72	15,64	4,69	3,7	0,00	0,0
2012-02-24 14:30	351	29	87	1,4	16,13	2,02	0,0	987,50	-0,40	2,02	15,64	4,67	3,1	0,00	0,0
2012-02-24 15:00	272	29	85	1,2	16,13	1,92	0,0	987,50	-0,83	1,92	15,64	4,42	3,3	0,00	0,0
2012-02-24 15:30	333	29	86	2,6	16,13	1,92	0,0	986,50	-0,66	0,21	15,64	4,49	3,9	0,00	0,0
2012-02-24 16:00	291	29	84	0,0	16,13	2,02	0,0	986,50	-0,90	2,02	15,64	4,44	4,1	0,00	0,0
2012-02-24 16:30	292	29	83	0,0	16,13	1,92	0,0	986,50	-1,17	1,92	15,64	4,27	2,2	0,00	0,0
2012-02-24 17:00	320	29	83	0,0	16,13	1,32	0,0	985,50	-1,75	1,32	15,64	3,67	2,4	0,00	0,0
2012-02-24 17:30	152	29	84	0,0	16,13	0,41	0,0	985,50	-2,46	0,41	15,64	2,84	1,6	0,00	0,0
2012-02-24 18:00	124	29	87	0,0	16,13	-0,29	0,0	985,50	-2,66	-0,29	15,64	2,37	1,4	0,00	0,0
2012-02-24 18:30	125	29	88	0,0	16,23	-0,79	0,0	985,50	-2,99	-0,79	15,74	1,95	0,0	0,00	0,0
2012-02-24 19:00	165	29	88	0,0	16,23	0,11	0,0	985,50	-2,11	0,11	15,74	2,85	1,4	0,00	0,0
2012-02-24 19:30	243	29	85	0,0	16,23	-0,19	0,0	985,50	-2,89	-0,19	15,74	2,32	2,2	0,00	0,0
2012-02-24 20:00	276	29	92	0,0	16,23	-0,29	0,0	985,50	-1,88	-0,29	15,74	2,77	1,2	0,00	0,0
2012-02-24 20:30	252	29	98	0,0	16,23	-0,29	0,0	985,50	-0,99	-0,29	15,74	3,27	0,0	0,00	0,0
2012-02-24 21:00	186	29	99	1,8	16,23	-0,19	0,0	985,50	-0,75	-0,19	15,74	3,46	2,4	0,00	0,0
2012-02-24 21:30	160	29	100	0,0	16,23	-0,09	0,0	985,50	-0,51	-0,09	15,74	3,64	3,0	0,00	0,0
2012-02-24 22:00	169	29	100	0,0	16,23	-0,09	0,0	985,50	-0,51	-0,09	15,74	3,64	2,2	0,00	0,0
2012-02-24 22:30	169	29	100	0,0	16,23	-0,09	0,0	985,50	-0,51	-0,09	15,74	3,64	0,0	0,00	0,0

Datum	Vindrikt °	Fukt inne Rh%	Fukt ute Rh%	Vindhast m/s	Temp in °C	Temp ute °C	Nb. Mån mm	Tryck Mbar	Daggp °C	Kyleffekt °C	Vix inne °C	Vix ute °C	Vindby m/s	Korr lufttryck	Nederb./dygn mm
2012-02-24 23:00	169	29	100	0,0	16,23	-0,19	0,0	985,50	-0,60	-0,19	15,74	3,54	0,0	0,00	0,0
2012-02-24 23:30	169	29	100	0,0	16,23	-0,79	0,0	985,50	-1,20	-0,79	15,74	2,94	0,0	0,00	0,0
2012-02-25 00:00	177	29	100	0,0	16,23	-0,69	0,0	986,50	-1,10	-0,69	15,74	3,04	0,0	0,00	0,0
2012-02-25 00:30	177	29	100	0,0	16,13	-0,89	0,0	986,50	-1,30	-0,89	15,64	2,84	0,0	0,00	0,0
2012-02-25 01:00	177	29	100	0,0	16,13	-0,89	0,0	987,50	-1,30	-0,89	15,64	2,84	0,0	0,00	0,0
2012-02-25 01:30	177	29	100	0,0	16,03	-0,89	0,0	987,50	-1,30	-0,89	15,54	2,84	0,0	0,00	0,0
2012-02-25 02:00	177	29	100	0,0	16,03	-1,09	0,0	988,50	-1,50	-1,09	15,54	2,64	0,0	0,00	0,0
2012-02-25 02:30	341	29	100	0,0	15,93	-1,09	0,0	988,50	-1,50	-1,09	15,44	2,64	1,6	0,00	0,0
2012-02-25 03:00	356	29	100	0,0	15,93	-0,89	0,0	989,50	-1,30	-0,89	15,44	2,84	1,4	0,00	0,0
2012-02-25 03:30	351	29	100	0,0	15,83	-0,89	0,0	989,50	-1,30	-0,89	15,34	2,84	1,2	0,00	0,0
2012-02-25 04:00	274	29	95	1,2	15,83	-1,49	0,0	990,50	-2,62	-1,49	15,34	1,82	4,9	0,00	0,0
2012-02-25 04:30	323	29	90	0,0	15,83	-1,99	0,0	991,50	-3,86	-1,99	15,34	0,91	3,5	0,00	0,0
2012-02-25 05:00	5	29	86	2,0	15,83	-2,59	0,0	992,50	-5,07	-2,59	15,34	-0,01	3,1	0,00	0,0
2012-02-25 05:30	332	29	81	3,9	15,93	-3,49	0,0	993,50	-6,77	-3,49	15,44	-1,29	5,8	0,00	0,0
2012-02-25 06:00	329	29	81	2,2	16,13	-3,59	0,0	994,50	-6,87	-3,59	15,64	-1,39	5,6	0,00	0,0
2012-02-25 06:30	316	29	81	1,2	16,33	-3,99	0,0	995,50	-7,25	-3,99	15,84	-1,79	4,5	0,00	0,0
2012-02-25 07:00	6	29	79	1,6	16,43	-4,49	0,0	995,50	-8,08	-4,49	15,94	-2,43	5,0	0,00	0,0
2012-02-25 07:30	3	29	79	4,5	16,43	-4,99	0,0	996,50	-8,56	-4,99	15,94	-2,93	5,6	0,00	0,0
2012-02-25 08:00	6	29	78	3,7	16,53	-5,29	0,0	996,50	-9,02	-5,29	16,04	-3,30	5,8	0,00	0,0
2012-02-25 08:30	356	29	75	1,8	16,53	-5,39	0,0	997,50	-9,64	-5,39	16,04	-3,61	5,6	0,00	0,0
2012-02-25 09:00	17	29	74	0,0	16,53	-5,29	0,0	998,51	-9,72	-5,29	16,04	-3,58	2,4	0,00	0,0
2012-02-25 09:30	325	29	67	2,6	16,53	-4,79	0,0	998,51	-10,55	-4,79	16,04	-3,54	4,1	0,00	0,0
2012-02-25 10:00	319	28	62	0,0	16,43	-4,29	0,0	998,51	-11,10	-4,29	15,90	-3,34	5,2	0,00	0,0
2012-02-25 10:30	351	28	60	2,0	16,43	-3,99	0,0	999,51	-11,25	-3,99	15,90	-3,16	5,6	0,00	0,0
2012-02-25 11:00	15	28	59	3,9	16,33	-3,59	0,0	1000,51	-11,10	-3,59	15,80	-2,82	6,6	0,00	0,0
2012-02-25 11:30	327	28	58	3,9	16,33	-3,19	0,0	1000,51	-10,95	-3,19	15,80	-2,47	6,4	0,00	0,0
2012-02-25 12:00	351	28	57	5,2	16,23	-3,09	0,0	1000,51	-11,08	-3,09	15,70	-2,43	7,9	0,00	0,0
2012-02-25 12:30	4	28	55	6,4	16,13	-3,19	0,0	1001,51	-11,65	-3,19	15,60	-2,64	7,7	0,00	0,0
2012-02-25 13:00	5	28	55	6,6	16,13	-2,99	0,0	1001,51	-11,46	-2,99	15,60	-2,44	7,7	0,00	0,0
2012-02-25 13:30	12	28	55	3,5	16,13	-2,79	0,0	1002,51	-11,28	-2,79	15,60	-2,24	7,1	0,00	0,0
2012-02-25 14:00	3	28	55	3,1	16,13	-2,69	0,0	1002,51	-11,18	-2,69	15,60	-2,14	6,9	0,00	0,0
2012-02-25 14:30	29	28	54	5,2	16,03	-2,39	0,0	1002,51	-11,15	-2,39	15,50	-1,89	6,8	0,00	0,0
2012-02-25 15:00	4	28	55	4,3	15,93	-2,29	0,0	1003,51	-10,81	-2,29	15,40	-1,74	7,1	0,00	0,0
2012-02-25 15:30	14	28	55	3,1	15,93	-2,39	0,0	1003,51	-10,90	-2,39	15,40	-1,84	7,1	0,00	0,0
2012-02-25 16:00	351	28	58	3,3	15,83	-2,49	0,0	1003,51	-10,29	-2,49	15,30	-1,77	6,2	0,00	0,0
2012-02-25 16:30	298	28	64	0,0	15,83	-2,89	0,0	1004,51	-9,36	-2,89	15,30	-1,82	6,0	0,00	0,0
2012-02-25 17:00	338	28	68	1,4	15,83	-3,49	0,0	1004,51	-9,12	-3,49	15,30	-2,17	4,7	0,00	0,0
2012-02-25 17:30	331	28	71	0,0	15,73	-4,09	0,0	1005,51	-9,12	-4,09	15,20	-2,58	3,1	0,00	0,0
2012-02-25 18:00	318	28	73	2,2	15,73	-4,29	0,0	1005,51	-8,94	-4,29	15,20	-2,65	3,5	0,00	0,0
2012-02-25 18:30	325	28	75	0,0	15,83	-4,69	0,0	1006,51	-8,96	-4,69	15,30	-2,91	4,5	0,00	0,0
2012-02-25 19:00	351	28	77	0,0	15,83	-5,19	0,0	1006,51	-9,10	-5,19	15,30	-3,27	2,0	0,00	0,0
2012-02-25 19:30	344	28	79	0,0	15,93	-5,79	0,0	1006,51	-9,34	-5,79	15,40	-3,73	1,2	0,00	0,0
2012-02-25 20:00	328	28	79	0,0	15,93	-6,39	0,0	1007,51	-9,92	-6,39	15,40	-4,33	0,0	0,00	0,0
2012-02-25 20:30	327	28	81	0,0	16,03	-7,19	0,0	1007,51	-10,37	-7,19	15,50	-4,99	0,0	0,00	0,0
2012-02-25 21:00	2	28	86	0,0	16,03	-7,99	0,0	1007,51	-10,37	-7,99	15,50	-5,41	0,0	0,00	0,0
2012-02-25 21:30	351	28	89	0,0	16,03	-6,69	0,0	1008,51	-8,64	-6,69	15,50	-3,88	1,4	0,00	0,0
2012-02-25 22:00	344	28	90	0,0	16,03	-6,09	0,0	1008,51	-7,90	-6,09	15,50	-3,20	2,2	0,00	0,0
2012-02-25 22:30	3	28	84	0,0	16,03	-7,69	0,0	1008,51	-10,38	-7,69	15,50	-5,27	1,6	0,00	0,0
2012-02-25 23:00	3	28	89	0,0	16,03	-7,49	0,0	1009,51	-9,43	-7,49	15,50	-4,68	0,0	0,00	0,0
2012-02-25 23:30	2	28	89	0,0	15,93	-8,59	0,0	1009,51	-10,51	-8,59	15,40	-5,78	0,0	0,00	0,0

Datum	Vindrikt °	Fukt inne Rh%	Fukt ute Rh%	Vindhast m/s	Temp in °C	Temp ute °C	Nb. Män mm	Tryck Mbar	Daggp °C	Kyleffekt °C	Vix inne °C	Vix ute °C	Vindby m/s	Korr lufttryck	Nederb./dygn mm
2012-02-26 00:00	332	28	93	0,0	15,93	-7,59	0,0	1009,51	-8,95	-7,59	15,40	-4,46	0,0	0,00	0,0
2012-02-26 00:30	12	28	92	0,0	15,83	-6,49	0,0	1010,51	-8,00	-6,49	15,30	-3,44	1,6	0,00	0,0
2012-02-26 01:00	329	28	91	0,0	15,83	-7,09	0,0	1010,51	-8,74	-7,09	15,30	-4,12	2,0	0,00	0,0
2012-02-26 01:30	351	28	89	0,0	15,73	-7,29	0,0	1011,51	-9,23	-7,29	15,20	-4,48	2,0	0,00	0,0
2012-02-26 02:00	8	28	94	0,0	15,63	-6,39	0,0	1011,51	-7,62	-6,39	15,10	-3,17	2,4	0,00	0,0
2012-02-26 02:30	6	28	91	0,0	15,63	-6,79	0,0	1011,51	-8,44	-6,79	15,10	-3,82	1,2	0,00	0,0
2012-02-26 03:00	19	28	89	0,0	15,63	-6,69	0,0	1011,51	-8,64	-6,69	15,10	-3,88	1,8	0,00	0,0
2012-02-26 03:30	7	28	89	0,0	15,63	-6,99	0,0	1011,51	-8,94	-6,99	15,10	-4,18	1,2	0,00	0,0
2012-02-26 04:00	356	28	89	0,0	15,63	-7,69	0,0	1012,51	-9,62	-7,69	15,10	-4,88	0,0	0,00	0,0
2012-02-26 04:30	341	28	92	1,2	15,73	-7,69	0,0	1012,51	-9,19	-7,69	15,20	-4,64	2,4	0,00	0,0
2012-02-26 05:00	356	28	91	2,6	15,73	-7,29	0,0	1012,51	-8,94	-9,50	15,20	-4,32	3,3	0,00	0,0
2012-02-26 05:30	24	28	87	0,0	15,83	-7,29	0,0	1012,51	-9,53	-7,29	15,30	-4,64	3,0	0,00	0,0
2012-02-26 06:00	1	28	85	2,2	16,03	-6,99	0,0	1013,51	-9,54	-6,99	15,50	-4,49	3,1	0,00	0,0
2012-02-26 06:30	4	28	83	0,0	16,13	-7,39	0,0	1013,51	-10,25	-7,39	15,60	-5,04	3,0	0,00	0,0
2012-02-26 07:00	356	28	82	2,6	16,23	-7,19	0,0	1014,51	-10,21	-9,39	15,70	-4,92	3,3	0,00	0,0
2012-02-26 07:30	347	28	82	0,0	16,33	-7,49	0,0	1014,51	-10,50	-7,49	15,80	-5,22	2,8	0,00	0,0
2012-02-26 08:00	341	28	84	0,0	16,33	-7,99	0,0	1014,51	-10,68	-7,99	15,80	-5,57	1,6	0,00	0,0
2012-02-26 08:30	4	28	84	0,0	16,33	-7,99	0,0	1015,51	-10,68	-7,99	15,80	-5,57	2,0	0,00	0,0
2012-02-26 09:00	3	28	82	2,0	16,33	-6,99	0,0	1015,51	-10,01	-6,99	15,80	-4,72	3,1	0,00	0,0
2012-02-26 09:30	356	28	79	1,2	16,33	-5,99	0,0	1015,51	-9,53	-5,99	15,80	-3,93	3,7	0,00	0,0
2012-02-26 10:00	2	28	77	1,2	16,33	-5,69	0,0	1015,51	-9,58	-5,69	15,80	-3,77	2,2	0,00	0,0
2012-02-26 10:30	328	28	77	0,0	16,33	-5,39	0,0	1016,51	-9,29	-5,39	15,80	-3,47	2,0	0,00	0,0
2012-02-26 11:00	294	28	79	0,0	16,23	-5,29	0,0	1016,51	-8,85	-5,29	15,70	-3,23	1,8	0,00	0,0
2012-02-26 11:30	327	28	70	0,0	16,13	-3,79	0,0	1016,51	-9,02	-3,79	15,60	-2,35	2,8	0,00	0,0
2012-02-26 12:00	332	28	65	1,2	16,03	-3,29	0,0	1016,51	-9,53	-3,29	15,50	-2,16	4,5	0,00	0,0
2012-02-26 12:30	330	28	64	2,6	15,93	-3,09	0,0	1016,51	-9,54	-5,06	15,40	-2,02	3,1	0,00	0,0
2012-02-26 13:00	351	28	61	2,0	15,83	-2,79	0,0	1016,51	-9,90	-2,79	15,30	-1,90	3,9	0,00	0,0
2012-02-26 13:30	322	28	57	1,6	15,83	-2,49	0,0	1016,51	-10,52	-2,49	15,30	-1,83	3,9	0,00	0,0
2012-02-26 14:00	325	28	57	2,4	15,83	-2,39	0,0	1016,51	-10,43	-4,33	15,30	-1,73	3,7	0,00	0,0
2012-02-26 14:30	330	28	59	1,8	15,83	-2,49	0,0	1016,51	-10,06	-2,49	15,30	-1,72	4,5	0,00	0,0
2012-02-26 15:00	333	28	58	0,0	15,73	-2,19	0,0	1016,51	-10,01	-2,19	15,20	-1,47	3,7	0,00	0,0
2012-02-26 15:30	324	28	57	1,2	15,63	-2,49	0,0	1017,52	-10,52	-2,49	15,10	-1,83	3,0	0,00	0,0
2012-02-26 16:00	338	28	62	0,0	15,63	-2,69	0,0	1017,52	-9,59	-2,69	15,10	-1,74	3,1	0,00	0,0
2012-02-26 16:30	6	28	57	0,0	15,53	-2,79	0,0	1017,52	-10,80	-2,79	15,00	-2,13	2,8	0,00	0,0
2012-02-26 17:00	345	28	60	0,0	15,53	-4,09	0,0	1017,52	-11,34	-4,09	15,00	-3,26	1,2	0,00	0,0
2012-02-26 17:30	345	28	69	0,0	15,53	-4,99	0,0	1017,52	-10,36	-4,99	15,00	-3,61	0,0	0,00	0,0
2012-02-26 18:00	5	28	73	0,0	15,53	-5,09	0,0	1017,52	-9,71	-5,09	15,00	-3,45	1,4	0,00	0,0
2012-02-26 18:30	8	28	71	0,0	15,63	-5,89	0,0	1017,52	-10,84	-5,89	15,10	-4,38	1,4	0,00	0,0
2012-02-26 19:00	9	28	72	0,0	15,73	-7,49	0,0	1017,52	-12,20	-7,49	15,20	-5,92	1,4	0,00	0,0
2012-02-26 19:30	5	28	74	0,0	15,83	-6,19	0,0	1017,52	-10,59	-6,19	15,30	-4,48	2,0	0,00	0,0
2012-02-26 20:00	35	28	75	0,0	15,83	-8,89	0,0	1016,51	-13,02	-8,89	15,30	-7,12	0,0	0,00	0,0
2012-02-26 20:30	35	28	80	0,0	15,83	-9,59	0,0	1016,51	-12,87	-9,59	15,30	-7,46	0,0	0,00	0,0
2012-02-26 21:00	12	28	85	0,0	15,83	-7,79	0,0	1016,51	-10,33	-7,79	15,30	-5,29	1,6	0,00	0,0
2012-02-26 21:30	62	28	80	0,0	15,83	-10,19	0,0	1016,51	-13,45	-10,19	15,30	-8,06	0,0	0,00	0,0
2012-02-26 22:00	63	28	80	0,0	15,83	-10,90	0,0	1016,51	-14,13	-10,90	15,30	-8,76	0,0	0,00	0,0
2012-02-26 22:30	68	28	80	0,0	15,83	-11,00	0,0	1016,51	-14,23	-11,00	15,30	-8,86	0,0	0,00	0,0
2012-02-26 23:00	107	28	80	0,0	15,83	-11,20	0,0	1015,51	-14,42	-11,20	15,30	-9,06	1,2	0,00	0,0
2012-02-26 23:30	107	27	80	0,0	15,83	-11,80	0,0	1016,51	-15,01	-11,80	15,27	-9,67	0,0	0,00	0,0
2012-02-27 00:00	89	27	80	0,0	15,73	-12,40	0,0	1015,51	-15,59	-12,40	15,17	-10,27	0,0	0,00	0,0
2012-02-27 00:30	90	27	80	0,0	15,63	-12,30	0,0	1015,51	-15,49	-12,30	15,07	-10,17	0,0	0,00	0,0

Datum	Vindrikt °	Fukt inne Rh%	Fukt ute Rh%	Vindhast m/s	Temp in °C	Temp ute °C	Nb. Mån mm	Tryck Mbar	Daggp °C	Kyleffekt °C	Vix inne °C	Vix ute °C	Vindby m/s	Korr lufttryck	Nederb./dygn mm
2012-02-27 01:00	95	27	80	0,0	15,53	-12,00	0,0	1015,51	-15,20	-12,00	14,97	-9,87	1,6	0,00	0,0
2012-02-27 01:30	100	28	80	0,0	15,43	-10,59	0,0	1015,51	-13,84	-10,59	14,90	-8,46	1,8	0,00	0,0
2012-02-27 02:00	86	28	100	1,6	15,43	-10,29	0,0	1014,51	-10,68	-10,29	14,90	-6,57	2,4	0,00	0,0
2012-02-27 02:30	91	28	100	0,0	15,43	-10,29	0,0	1014,51	-10,68	-10,29	14,90	-6,57	2,8	0,00	0,0
2012-02-27 03:00	104	28	100	0,0	15,53	-10,90	0,0	1013,51	-11,28	-10,90	15,00	-7,17	3,1	0,00	0,0
2012-02-27 03:30	115	28	100	0,0	15,63	-9,69	0,0	1013,51	-10,08	-9,69	15,10	-5,96	3,0	0,00	0,0
2012-02-27 04:00	118	28	97	2,4	15,63	-9,79	0,0	1012,51	-10,58	-12,14	15,10	-6,32	3,9	0,00	0,0
2012-02-27 04:30	128	28	96	2,4	15,73	-9,99	0,0	1012,51	-10,91	-12,35	15,20	-6,61	5,6	0,00	0,0
2012-02-27 05:00	120	28	96	2,0	15,83	-10,70	0,0	1011,51	-11,61	-10,70	15,30	-7,31	4,5	0,00	0,0
2012-02-27 05:30	123	28	96	2,0	15,83	-10,70	0,0	1011,51	-11,61	-10,70	15,30	-7,31	3,7	0,00	0,0
2012-02-27 06:00	124	28	96	1,8	16,03	-10,80	0,0	1010,51	-11,70	-10,80	15,50	-7,41	4,1	0,00	0,0
2012-02-27 06:30	113	28	96	2,8	16,23	-10,70	0,0	1010,51	-11,61	-14,71	15,70	-7,31	4,9	0,00	0,0
2012-02-27 07:00	111	28	96	0,0	16,33	-10,70	0,0	1010,51	-11,61	-10,70	15,80	-7,31	4,5	0,00	0,0
2012-02-27 07:30	119	28	95	2,0	16,43	-9,89	0,0	1009,51	-10,95	-9,89	15,90	-6,59	4,3	0,00	0,0
2012-02-27 08:00	122	28	94	1,6	16,53	-9,59	0,0	1009,51	-10,79	-9,59	16,00	-6,38	4,5	0,00	0,0
2012-02-27 08:30	119	28	93	1,2	16,53	-9,59	0,0	1008,51	-10,93	-9,59	16,00	-6,46	4,9	0,00	0,0
2012-02-27 09:00	127	28	93	3,1	16,53	-9,09	0,0	1008,51	-10,43	-12,96	16,00	-5,96	5,0	0,00	0,0
2012-02-27 09:30	124	28	93	2,4	16,53	-8,09	0,0	1007,51	-9,44	-10,34	16,00	-4,96	5,0	0,00	0,0
2012-02-27 10:00	131	28	92	1,4	16,63	-7,39	0,0	1007,51	-8,89	-7,39	16,10	-4,34	3,9	0,00	0,0
2012-02-27 10:30	120	28	91	1,2	16,63	-6,69	0,0	1007,51	-8,35	-6,69	16,10	-3,72	4,1	0,00	0,0
2012-02-27 11:00	116	28	88	3,1	16,63	-5,89	0,0	1007,51	-8,00	-9,46	16,10	-3,16	4,9	0,00	0,0
2012-02-27 11:30	112	28	82	3,7	16,63	-4,79	0,0	1007,51	-7,87	-11,07	16,10	-2,51	6,0	0,00	0,0
2012-02-27 12:00	164	28	78	4,5	16,53	-3,99	0,0	1006,51	-7,76	-12,81	16,00	-2,00	6,8	0,00	0,0
2012-02-27 12:30	183	28	78	3,9	16,53	-3,49	0,0	1006,51	-7,28	-9,55	16,00	-1,50	6,4	0,00	0,0
2012-02-27 13:00	164	28	80	5,4	16,43	-3,49	0,0	1005,51	-6,94	-13,66	15,90	-1,36	8,5	0,00	0,0
2012-02-27 13:30	157	28	83	3,9	16,33	-3,39	0,0	1005,51	-6,34	-9,44	15,80	-1,04	7,9	0,00	0,0
2012-02-27 14:00	168	28	84	4,5	16,23	-3,49	0,0	1005,51	-6,28	-12,19	15,70	-1,06	7,5	0,00	0,0
2012-02-27 14:30	165	28	84	4,1	16,23	-3,19	0,0	1004,51	-5,98	-10,55	15,70	-0,76	7,7	0,00	0,0
2012-02-27 15:00	150	28	83	5,2	16,13	-3,19	0,0	1004,51	-6,15	-12,55	15,60	-0,84	7,1	0,00	0,0
2012-02-27 15:30	181	28	84	3,3	16,13	-3,19	0,0	1004,51	-5,98	-7,86	15,60	-0,76	5,4	0,00	0,0
2012-02-27 16:00	170	28	84	3,1	16,13	-3,19	0,0	1004,51	-5,98	-6,51	15,60	-0,76	7,1	0,00	0,0
2012-02-27 16:30	145	28	84	1,8	16,13	-3,39	0,0	1004,51	-6,18	-3,39	15,60	-0,96	4,7	0,00	0,0
2012-02-27 17:00	139	28	87	2,4	16,23	-3,59	0,0	1004,51	-5,90	-5,59	15,70	-0,93	4,3	0,00	0,0
2012-02-27 17:30	114	28	89	3,1	16,23	-3,69	0,0	1003,51	-5,69	-7,06	15,70	-0,88	5,2	0,00	0,0
2012-02-27 18:00	161	28	91	3,0	16,23	-3,89	0,0	1002,51	-5,58	-7,28	15,70	-0,92	5,8	0,00	0,0
2012-02-27 18:30	138	28	93	4,5	16,33	-3,89	0,0	1002,51	-5,29	-12,69	15,80	-0,75	5,6	0,00	0,0
2012-02-27 19:00	147	28	94	4,5	16,33	-3,69	0,0	1001,51	-4,94	-12,44	15,80	-0,47	6,0	0,00	0,0
2012-02-27 19:30	150	28	94	3,0	16,33	-3,69	0,0	1000,51	-4,94	-7,06	15,80	-0,47	6,8	0,00	0,0
2012-02-27 20:00	163	28	95	3,9	16,33	-3,59	0,0	999,51	-4,70	-9,67	15,80	-0,29	7,1	0,00	0,0
2012-02-27 20:30	134	28	94	4,1	16,33	-3,49	0,0	998,51	-4,74	-10,91	15,80	-0,27	9,2	0,00	0,0
2012-02-27 21:00	151	28	93	5,8	16,33	-3,29	0,0	998,51	-4,69	-13,40	15,80	-0,15	7,7	0,00	0,0
2012-02-27 21:30	175	28	94	4,1	16,23	-3,19	0,0	997,50	-4,45	-10,55	15,70	0,03	8,5	0,00	0,0
2012-02-27 22:00	160	28	99	4,9	16,23	-3,29	0,0	996,50	-3,84	-11,95	15,70	0,35	7,9	0,00	0,0
2012-02-27 22:30	152	28	100	6,0	16,13	-3,19	0,0	996,50	-3,60	-14,00	15,60	0,54	7,9	0,00	0,0
2012-02-27 23:00	130	28	100	5,4	16,13	-3,19	0,0	995,50	-3,60	-13,27	15,60	0,54	10,0	0,00	0,0
2012-02-27 23:30	157	28	100	5,8	16,03	-3,09	0,0	994,50	-3,50	-13,14	15,50	0,64	10,2	0,00	0,0
2012-02-28 00:00	162	28	100	6,8	15,93	-2,89	0,0	993,50	-3,30	-15,10	15,40	0,84	9,2	0,00	0,0
2012-02-28 00:30	168	28	100	4,1	15,83	-2,69	0,0	993,50	-3,10	-9,95	15,30	1,04	10,2	0,00	0,0
2012-02-28 01:00	134	28	100	4,7	15,73	-2,39	0,0	992,50	-2,80	-10,83	15,20	1,34	9,0	0,00	0,0
2012-02-28 01:30	158	28	100	5,0	15,63	-2,09	0,0	992,50	-2,50	-11,16	15,10	1,64	7,9	0,00	0,0

Datum	Vindrikt °	Fukt inne Rh%	Fukt ute Rh%	Vindhast m/s	Temp in °C	Temp ute °C	Nb. Mån mm	Tryck Mbar	Daggp °C	Kyleffekt °C	Vix inne °C	Vix ute °C	Vindby m/s	Korr lufttryck	Nederb./dygn mm
2012-02-28 02:00	152	28	100	1,4	15,53	-1,89	0,0	991,50	-2,30	-1,89	15,00	1,84	6,6	0,00	0,0
2012-02-28 02:30	191	28	100	3,1	15,53	-1,79	0,0	991,50	-2,20	-4,99	15,00	1,94	4,5	0,00	0,0
2012-02-28 03:00	187	28	100	0,0	15,63	-1,49	0,0	991,50	-1,90	-1,49	15,10	2,24	6,2	0,00	0,0
2012-02-28 03:30	182	28	100	1,4	15,63	-1,49	0,0	990,50	-1,90	-1,49	15,10	2,24	3,3	0,00	0,0
2012-02-28 04:00	182	28	100	0,0	15,73	-0,89	0,0	990,50	-1,30	-0,89	15,20	2,84	3,3	0,00	0,0
2012-02-28 04:30	311	28	100	0,0	15,73	-0,29	0,0	990,50	-0,70	-0,29	15,20	3,44	3,0	0,00	0,0
2012-02-28 05:00	312	28	100	0,0	15,73	-0,19	0,0	990,50	-0,60	-0,19	15,20	3,54	1,6	0,00	0,0
2012-02-28 05:30	279	28	100	0,0	15,83	-0,79	0,0	990,50	-1,20	-0,79	15,30	2,94	1,2	0,00	0,0
2012-02-28 06:00	275	28	100	0,0	15,93	-0,19	0,0	990,50	-0,60	-0,19	15,40	3,54	1,6	0,00	0,0
2012-02-28 06:30	257	28	100	0,0	16,13	0,01	0,0	991,50	-0,41	0,01	15,60	3,74	2,0	0,00	0,0
2012-02-28 07:00	334	28	100	1,2	16,13	0,21	0,0	991,50	-0,21	0,21	15,60	3,94	3,0	0,00	0,0
2012-02-28 07:30	322	28	100	2,4	16,23	0,51	0,0	991,50	0,09	-1,26	15,70	4,24	4,1	0,00	0,0
2012-02-28 08:00	333	28	100	1,6	16,23	0,61	0,0	992,50	0,19	0,61	15,70	4,34	4,5	0,00	0,0
2012-02-28 08:30	324	28	100	0,0	16,23	0,61	0,0	992,50	0,19	0,61	15,70	4,34	3,9	0,00	0,0
2012-02-28 09:00	327	28	100	1,8	16,23	0,92	0,0	993,50	0,49	0,92	15,70	4,64	3,0	0,00	0,0
2012-02-28 09:30	311	28	100	0,0	16,23	1,12	0,0	993,50	0,69	1,12	15,70	4,85	3,9	0,00	0,0
2012-02-28 10:00	351	28	100	3,1	16,23	1,32	0,0	993,50	0,89	-1,60	15,70	5,05	4,5	0,00	0,0
2012-02-28 10:30	328	28	100	2,4	16,13	1,62	0,0	993,50	1,19	-0,10	15,60	5,35	5,6	0,00	0,0
2012-02-28 11:00	301	28	97	3,5	16,13	1,92	0,0	994,50	1,05	-2,10	15,60	5,39	6,6	0,00	0,0
2012-02-28 11:30	351	28	93	3,1	15,93	2,32	0,0	995,50	0,85	-0,51	15,40	5,45	6,8	0,00	0,0
2012-02-28 12:00	295	28	93	2,2	15,93	2,12	0,0	995,50	0,65	2,12	15,40	5,25	5,2	0,00	0,0
2012-02-28 12:30	292	28	90	3,1	15,83	2,12	0,0	996,50	0,18	-0,72	15,30	5,01	5,8	0,00	0,0
2012-02-28 13:00	303	28	84	3,7	15,83	2,62	0,0	997,50	-0,31	-2,44	15,30	5,04	6,6	0,00	0,0
2012-02-28 13:30	323	28	95	2,0	15,73	1,52	0,0	998,51	0,36	1,52	15,20	4,82	7,7	0,00	0,0
2012-02-28 14:00	315	28	91	4,3	15,63	1,72	0,0	998,51	-0,06	-4,65	15,10	4,69	6,0	0,00	0,0
2012-02-28 14:30	329	28	85	4,5	15,53	1,92	0,0	998,51	-0,83	-5,50	15,00	4,42	6,4	0,00	0,0
2012-02-28 15:00	323	29	84	4,1	15,43	1,92	0,0	999,51	-1,00	-4,41	14,94	4,34	6,2	0,00	0,0
2012-02-28 15:30	334	29	87	0,0	15,33	1,72	0,0	999,51	-0,70	1,72	14,84	4,37	6,0	0,00	0,0
2012-02-28 16:00	325	29	88	0,0	15,43	1,62	0,0	1000,51	-0,63	1,62	14,94	4,35	5,8	0,00	0,0
2012-02-28 16:30	329	29	86	0,0	15,43	1,72	0,0	1000,51	-0,86	1,72	14,94	4,29	5,0	0,00	0,0
2012-02-28 17:00	334	29	86	1,2	15,53	1,32	0,0	1000,51	-1,25	1,32	15,04	3,89	5,0	0,00	0,0
2012-02-28 17:30	324	28	90	0,0	15,63	1,02	0,0	1001,51	-0,90	1,02	15,10	3,91	2,2	0,00	0,0
2012-02-28 18:00	323	28	91	0,0	15,63	1,12	0,0	1001,51	-0,65	1,12	15,10	4,09	4,1	0,00	0,0
2012-02-28 18:30	330	28	92	2,0	15,73	1,02	0,0	1001,51	-0,59	1,02	15,20	4,07	3,5	0,00	0,0
2012-02-28 19:00	335	28	94	0,0	15,73	0,82	0,0	1001,51	-0,49	0,82	15,20	4,03	2,8	0,00	0,0
2012-02-28 19:30	340	28	97	0,0	15,83	0,82	0,0	1001,51	-0,04	0,82	15,30	4,29	2,6	0,00	0,0
2012-02-28 20:00	324	29	98	2,6	15,83	1,12	0,0	1001,51	0,40	-0,63	15,34	4,67	3,7	0,00	0,0
2012-02-28 20:30	331	29	98	0,0	15,83	1,02	0,0	1002,51	0,30	1,02	15,34	4,57	3,0	0,00	0,0
2012-02-28 21:00	324	29	100	0,0	15,93	0,92	0,0	1002,51	0,49	0,92	15,44	4,64	1,8	0,00	0,0
2012-02-28 21:30	325	29	100	1,4	15,93	1,12	0,0	1002,51	0,69	1,12	15,44	4,85	3,3	0,00	0,0
2012-02-28 22:00	351	29	100	0,0	15,93	1,22	0,0	1003,51	0,79	1,22	15,44	4,95	3,1	0,00	0,0
2012-02-28 22:30	351	29	100	0,0	15,93	1,12	0,0	1003,51	0,69	1,12	15,44	4,85	1,8	0,00	0,0
2012-02-28 23:00	351	29	100	0,0	16,03	0,92	0,0	1003,51	0,49	0,92	15,54	4,64	0,0	0,00	0,0
2012-02-28 23:30	135	29	100	0,0	15,93	1,02	0,0	1003,51	0,59	1,02	15,44	4,75	1,6	0,00	0,0
2012-02-29 00:00	178	29	100	0,0	15,93	1,12	0,0	1004,51	0,69	1,12	15,44	4,85	1,4	0,00	0,0
2012-02-29 00:30	192	29	100	0,0	15,93	1,32	0,0	1004,51	0,89	1,32	15,44	5,05	0,0	0,00	0,0
2012-02-29 01:00	282	29	100	0,0	15,83	1,12	0,0	1004,51	0,69	1,12	15,34	4,85	0,0	0,00	0,0
2012-02-29 01:30	185	29	100	0,0	15,83	0,82	0,0	1004,51	0,39	0,82	15,34	4,54	0,0	0,00	0,0
2012-02-29 02:00	157	29	100	0,0	15,83	0,51	0,0	1004,51	0,09	0,51	15,34	4,24	0,0	0,00	0,0
2012-02-29 02:30	154	29	100	0,0	15,73	0,82	0,0	1004,51	0,39	0,82	15,24	4,54	1,2	0,00	0,0

Datum	Vindrikt °	Fukt inne Rh%	Fukt ute Rh%	Vindhast m/s	Temp in °C	Temp ute °C	Nb. Mån mm	Tryck Mbar	Dagggp °C	Kyleffekt °C	Vix inne °C	Vix ute °C	Vindby m/s	Korr lufttryck	Nederb./dygn mm
2012-02-29 03:00	156	29	100	0,0	15,73	0,72	0,0	1004,51	0,29	0,72	15,24	4,44	0,0	0,00	0,0
2012-02-29 03:30	157	29	100	0,0	15,73	0,92	0,0	1004,51	0,49	0,92	15,24	4,64	0,0	0,00	0,0
2012-02-29 04:00	197	29	100	0,0	15,73	1,12	0,0	1004,51	0,69	1,12	15,24	4,85	1,6	0,00	0,0
2012-02-29 04:30	267	29	100	0,0	15,73	1,12	0,0	1004,51	0,69	1,12	15,24	4,85	0,0	0,00	0,0
2012-02-29 05:00	275	29	100	0,0	15,83	1,22	0,0	1004,51	0,79	1,22	15,34	4,95	0,0	0,00	0,0
2012-02-29 05:30	277	29	100	0,0	15,83	1,32	0,0	1004,51	0,89	1,32	15,34	5,05	1,2	0,00	0,0
2012-02-29 06:00	254	29	100	0,0	16,03	1,22	0,0	1004,51	0,79	1,22	15,54	4,95	0,0	0,00	0,0
2012-02-29 06:30	200	29	100	0,0	16,23	1,32	0,0	1004,51	0,89	1,32	15,74	5,05	0,0	0,00	0,0
2012-02-29 07:00	64	29	100	0,0	16,33	1,52	0,0	1005,51	1,09	1,52	15,84	5,25	0,0	0,00	0,0
2012-02-29 07:30	356	29	100	0,0	16,33	1,62	0,0	1005,51	1,19	1,62	15,84	5,35	0,0	0,00	0,0
2012-02-29 08:00	303	29	100	0,0	16,43	1,72	0,0	1005,51	1,29	1,72	15,94	5,45	1,4	0,00	0,0
2012-02-29 08:30	303	29	100	0,0	16,43	2,02	0,0	1005,51	1,59	2,02	15,94	5,75	0,0	0,00	0,0
2012-02-29 09:00	327	29	100	0,0	16,43	2,32	0,0	1005,51	1,89	2,32	15,94	6,05	1,4	0,00	0,0
2012-02-29 09:30	337	29	100	0,0	16,53	2,42	0,0	1005,51	1,99	2,42	16,04	6,15	2,0	0,00	0,0
2012-02-29 10:00	327	29	100	0,0	16,43	2,82	0,0	1006,51	2,39	2,82	15,94	6,55	2,4	0,00	0,0
2012-02-29 10:30	328	29	100	0,0	16,43	3,32	0,0	1006,51	2,89	3,32	15,94	7,05	1,4	0,00	0,0
2012-02-29 11:00	315	29	94	0,0	16,43	3,72	0,0	1006,51	2,39	3,72	15,94	6,94	1,6	0,00	0,0
2012-02-29 11:30	318	29	88	1,2	16,33	4,02	0,0	1006,51	1,73	4,02	15,84	6,75	2,4	0,00	0,0
2012-02-29 12:00	351	29	87	1,2	16,33	4,02	0,0	1007,51	1,56	4,02	15,84	6,67	3,3	0,00	0,0
2012-02-29 12:30	332	29	88	0,0	16,33	3,92	0,0	1007,51	1,63	3,92	15,84	6,65	3,1	0,00	0,0
2012-02-29 13:00	329	29	89	0,0	16,33	3,82	0,0	1007,51	1,69	3,82	15,84	6,63	4,3	0,00	0,0
2012-02-29 13:30	261	29	89	0,0	16,33	3,62	0,0	1007,51	1,50	3,62	15,84	6,43	2,4	0,00	0,0
2012-02-29 14:00	333	29	89	0,0	16,33	3,72	0,0	1007,51	1,59	3,72	15,84	6,53	3,0	0,00	0,0
2012-02-29 14:30	316	29	87	0,0	16,33	3,72	0,0	1008,51	1,27	3,72	15,84	6,37	3,1	0,00	0,0
2012-02-29 15:00	325	29	87	3,1	16,33	3,72	0,0	1008,51	1,27	1,03	15,84	6,37	3,1	0,00	0,0
2012-02-29 15:30	303	29	89	0,0	16,33	3,32	0,0	1008,51	1,20	3,32	15,84	6,13	3,0	0,00	0,0
2012-02-29 16:00	310	29	91	0,0	16,33	3,12	0,0	1008,51	1,32	3,12	15,84	6,09	1,8	0,00	0,0
2012-02-29 16:30	333	29	94	0,0	16,33	2,92	0,0	1008,51	1,59	2,92	15,84	6,14	0,0	0,00	0,0
2012-02-29 17:00	286	29	95	0,0	16,33	2,72	0,0	1008,51	1,55	2,72	15,84	6,02	0,0	0,00	0,0
2012-02-29 17:30	323	29	97	0,0	16,33	2,32	0,0	1008,51	1,45	2,32	15,84	5,79	0,0	0,00	0,0
2012-02-29 18:00	323	29	98	0,0	16,33	2,22	0,0	1008,51	1,50	2,22	15,84	5,77	0,0	0,00	0,0
2012-02-29 18:30	254	29	99	0,0	16,33	2,32	0,0	1008,51	1,74	2,32	15,84	5,96	3,3	0,00	0,0
2012-02-29 19:00	278	29	100	0,0	16,33	2,52	0,0	1008,51	2,09	2,52	15,84	6,25	3,1	0,00	0,0
2012-02-29 19:30	176	29	100	0,0	16,33	2,52	0,0	1008,51	2,09	2,52	15,84	6,25	1,2	0,00	0,0
2012-02-29 20:00	176	29	100	0,0	16,33	2,42	0,6	1008,51	1,99	2,42	15,84	6,15	3,0	0,60	0,6
2012-02-29 20:30	159	29	100	0,0	16,43	2,22	0,6	1008,51	1,79	2,22	15,94	5,95	0,0	0,60	0,6
2012-02-29 21:00	132	29	100	0,0	16,43	2,42	0,6	1008,51	1,99	2,42	15,94	6,15	0,0	0,00	0,6
2012-02-29 21:30	163	29	100	0,0	16,43	2,42	0,6	1008,51	1,99	2,42	15,94	6,15	0,0	0,00	0,6
2012-02-29 22:00	346	29	100	0,0	16,43	2,72	0,6	1008,51	2,29	2,72	15,94	6,45	1,2	0,00	0,6
2012-02-29 22:30	331	29	100	0,0	16,43	2,72	0,6	1008,51	2,29	2,72	15,94	6,45	1,8	0,00	0,6
2012-02-29 23:00	337	29	100	0,0	16,43	2,72	0,6	1008,51	2,29	2,72	15,94	6,45	1,4	0,00	0,6
2012-02-29 23:30	252	29	100	0,0	16,43	2,82	0,6	1008,51	2,39	2,82	15,94	6,55	1,2	0,00	0,6
2012-03-01 00:00	259	29	100	0,0	16,33	2,82	0,6	1008,51	2,39	2,82	15,84	6,55	1,2	0,00	0,0
Medelvärde Månad	185	27	92	1,0	15,71	-6,95		1012,08	-8,55	-8,12	15,17	-3,89	2,7		0,0
Min	0	26	54	0,0	13,83	-25,81		981,50	-27,08	-25,81	13,23	-22,75	0,0		0,0
Max	356	29	100	8,5	16,73	4,02	0,6	1044,53	2,89	4,02	16,20	7,05	12,8		