

Medeltemperaturer / Max / Min

— Kyleff med °C — Dygns med °C ▲ Temp Max — Temp Min — Temperatur

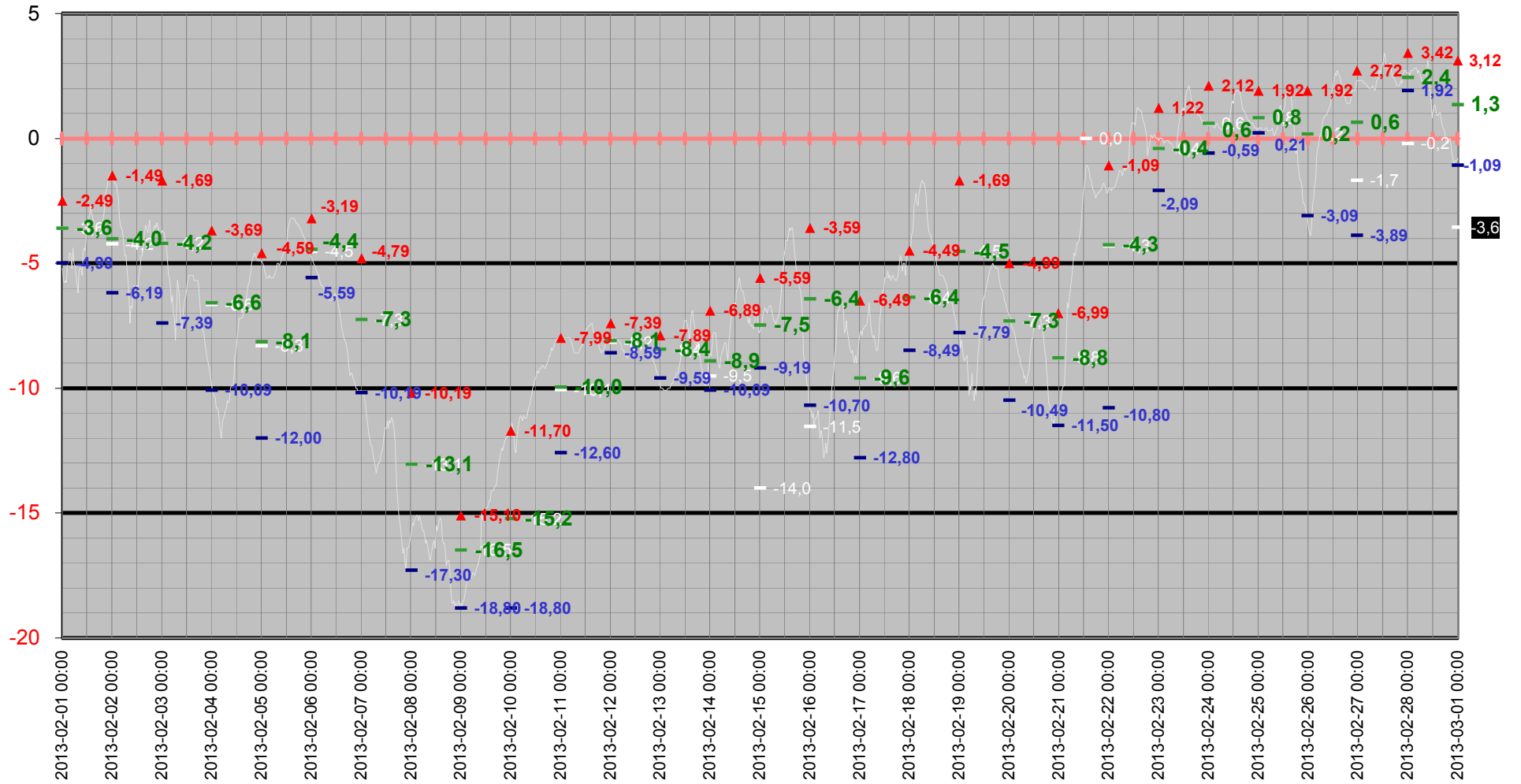

Medeltemperatur

— Kyleff med °C — Dygns med °C — Temperatur °C — Kyleffekt °C

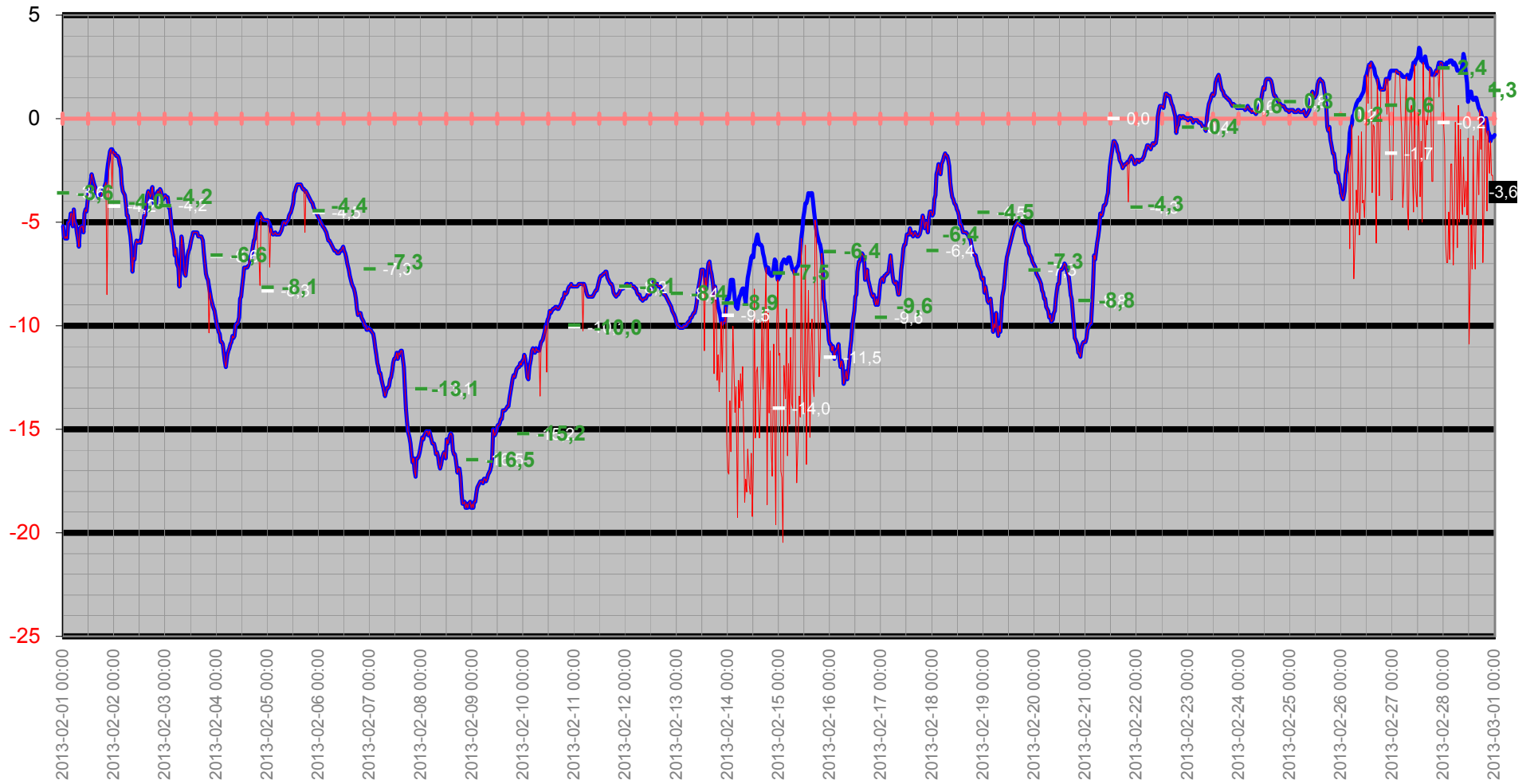

Temperatur/Vindby

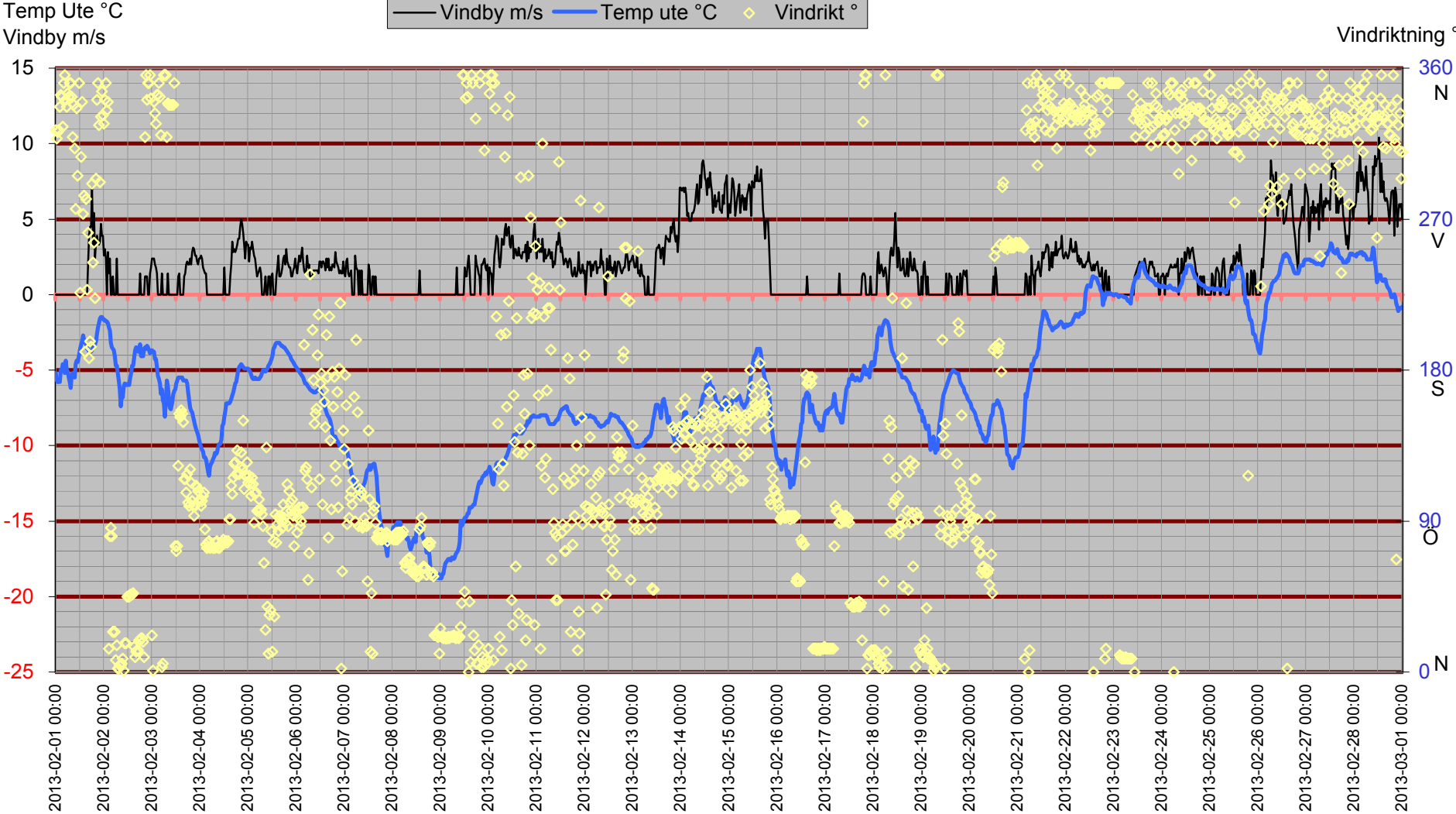

Inne

Temp inne °C

Vindby m/s

Temp in °C — Vindby m/s — Temp ute °C — Fukt inne Rh%

Rh % inne

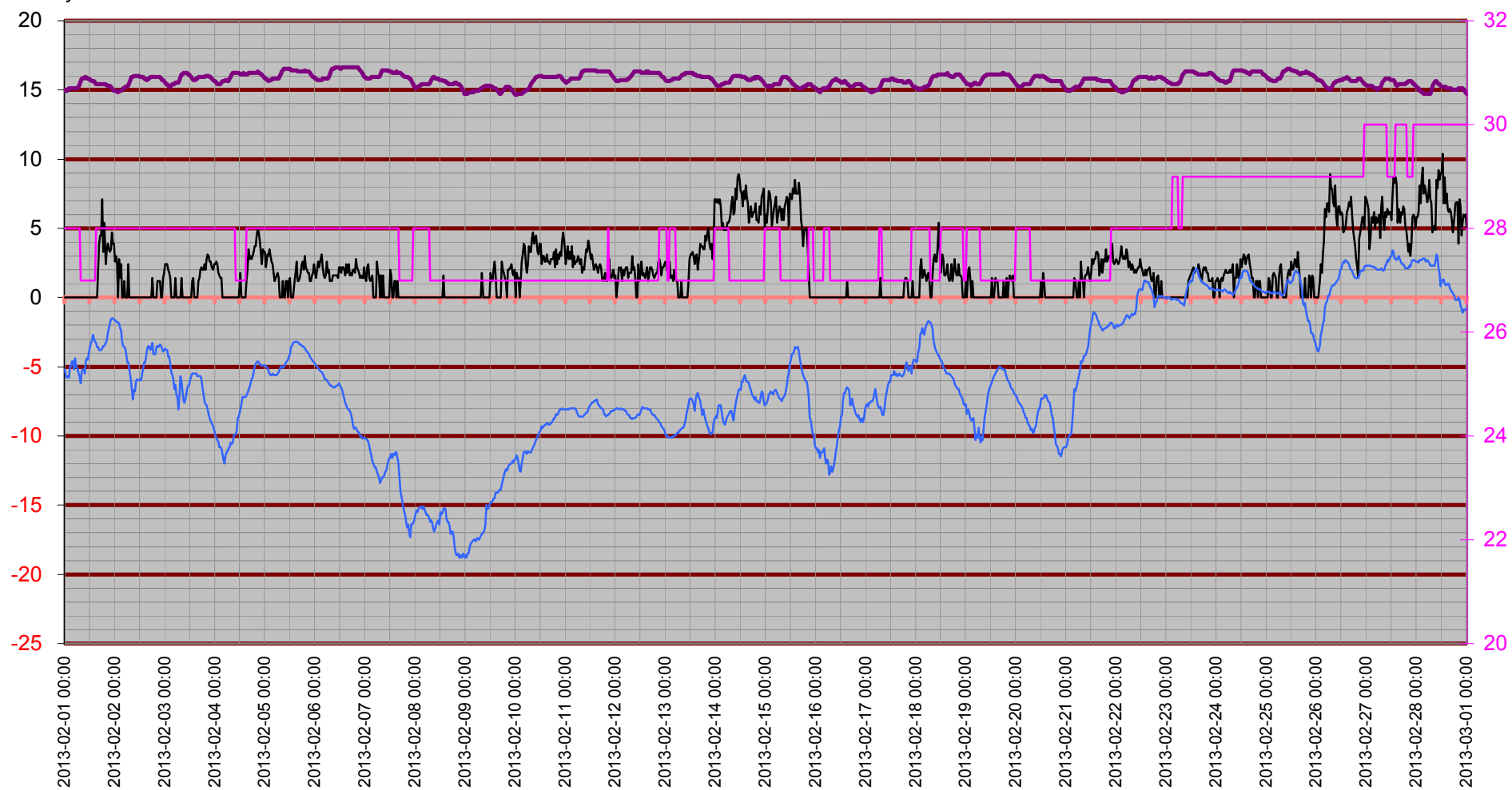

Temperatur inne

Temp in °C

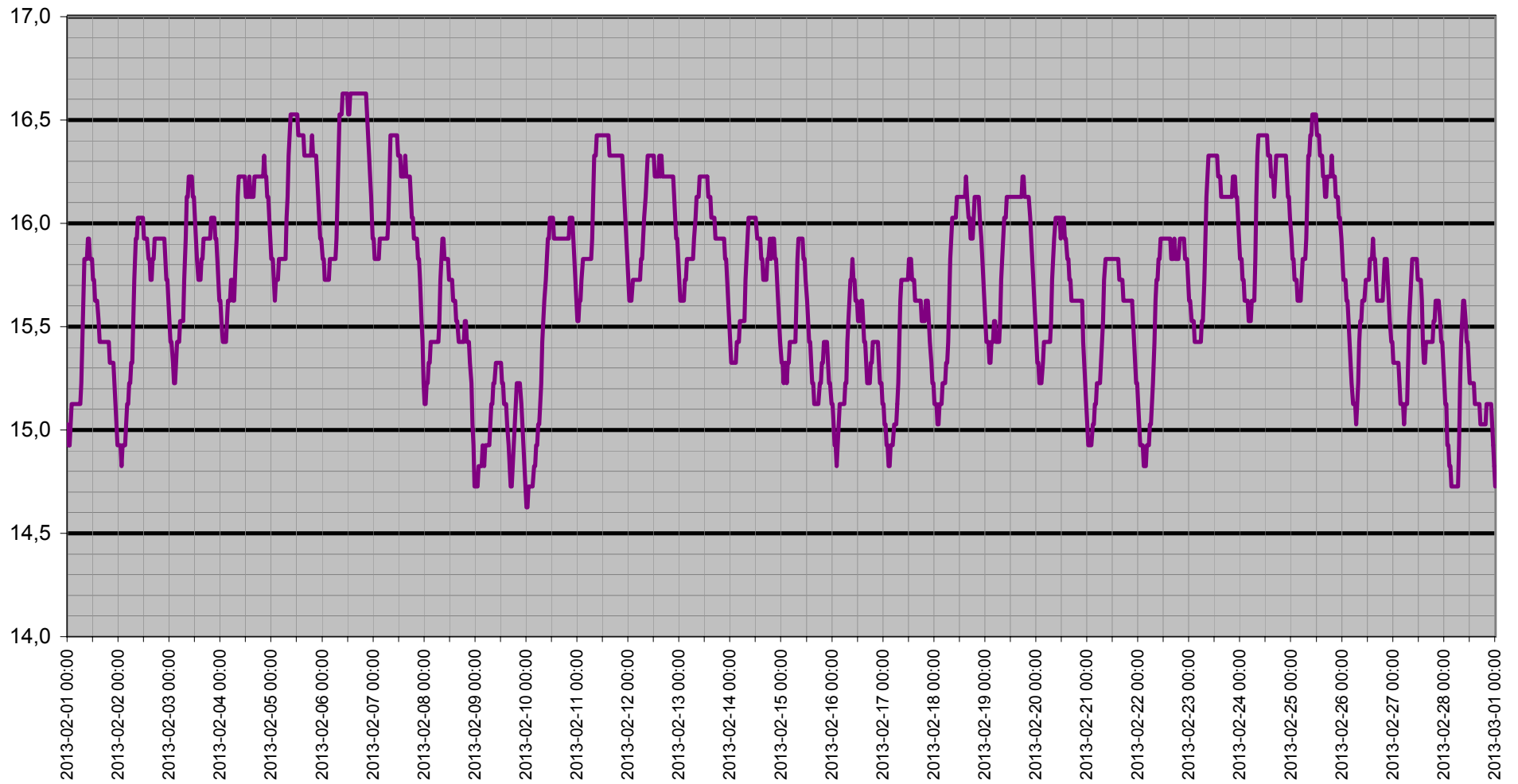

Dagpunkt/Temperatur

Vindhast m/s Daggp °C Temp ute °C Fukt ute Rh%

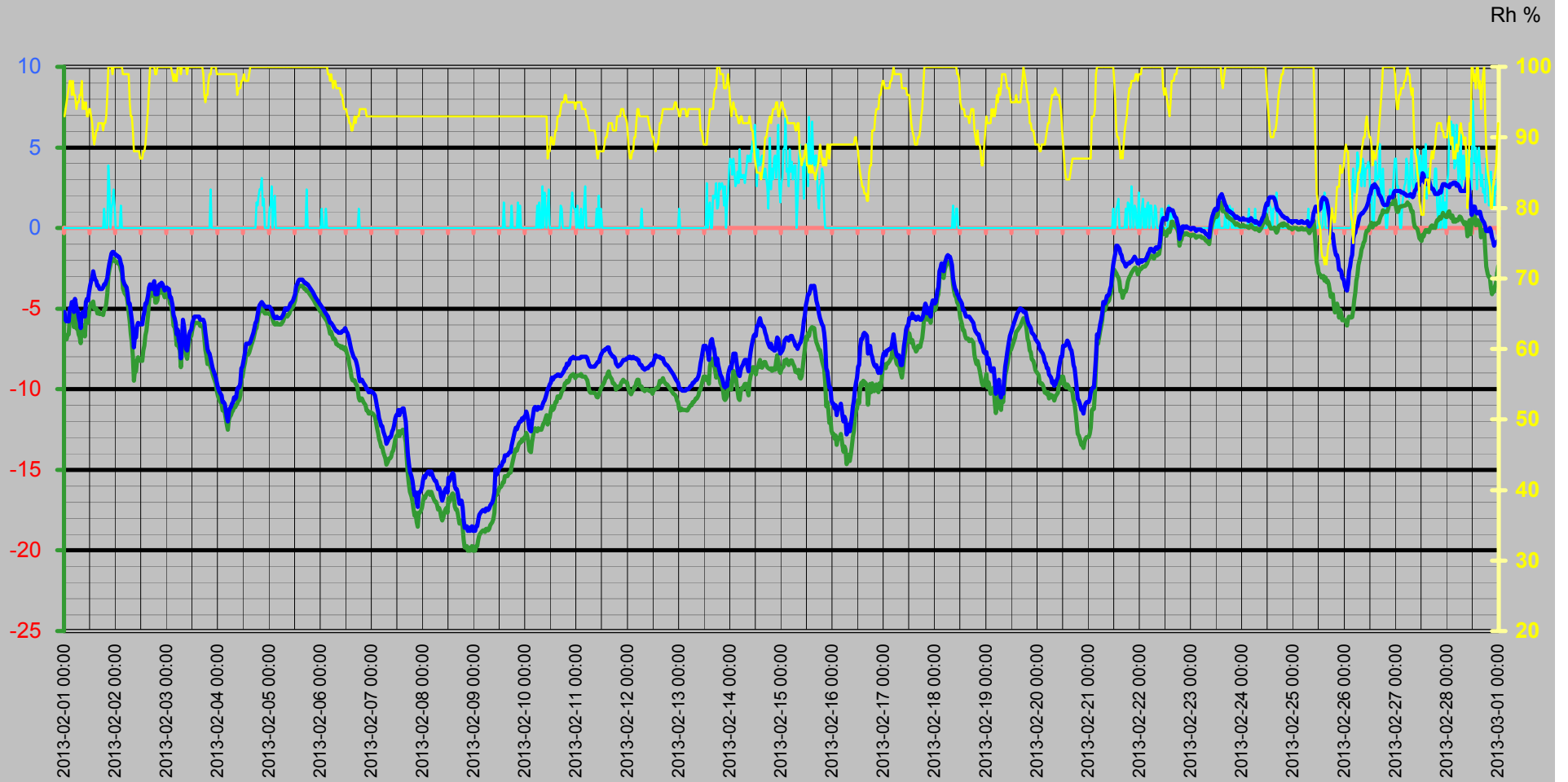

Vinddata

Vindhastighet m/s
Vindby m/s

Vindhast m/s — Vindby m/s ◊ Vindrikt ° — Fukt ute Rh%

Vindriktning °
Rh %

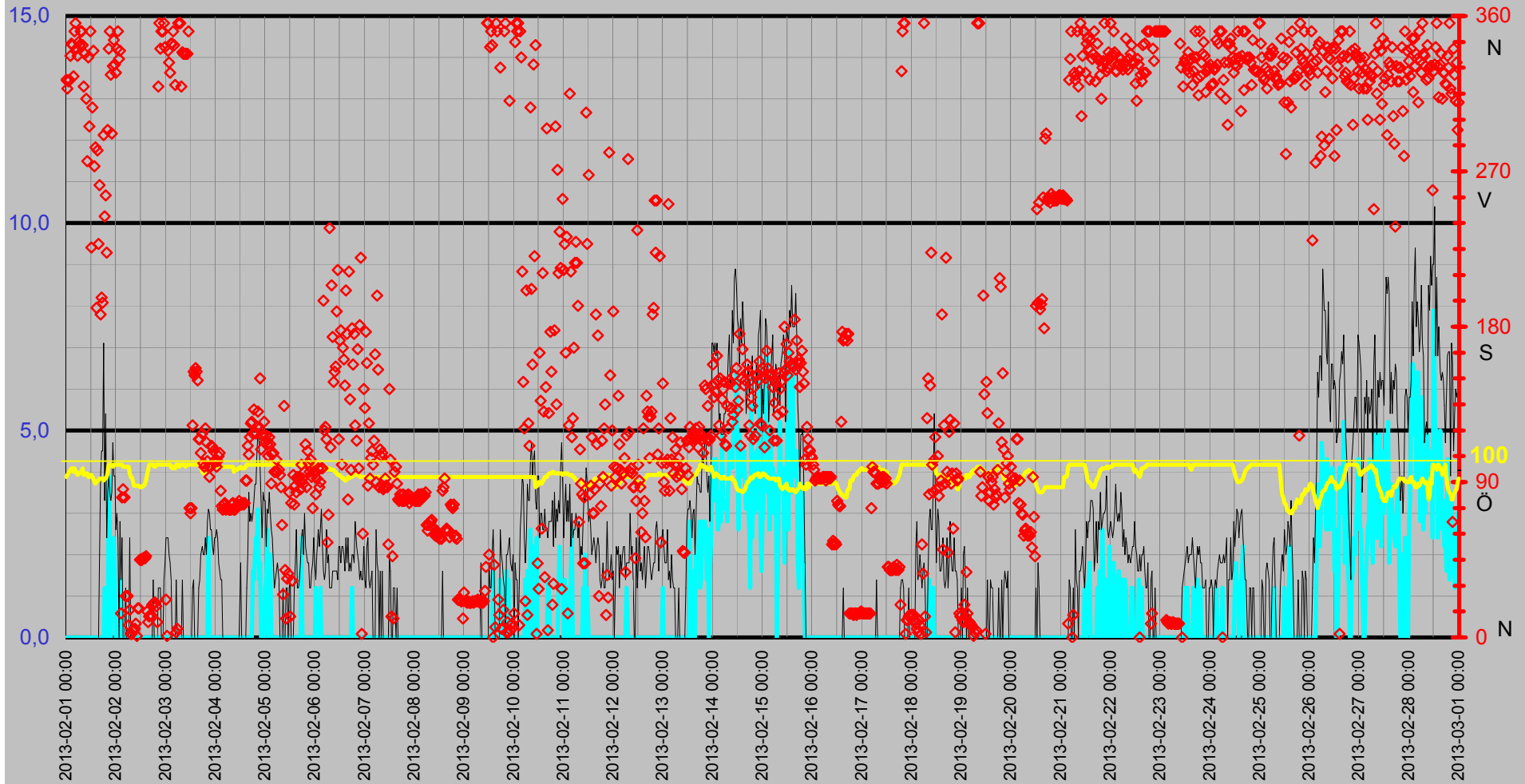

Luftfukt Kyleffekt Temp Vind Medeltemperatur

Temp °C
Vind m/s

● Dygns med °C Vindhast m/s Kyleffekt °C Temp ute °C Fukt ute Rh%

Rh %

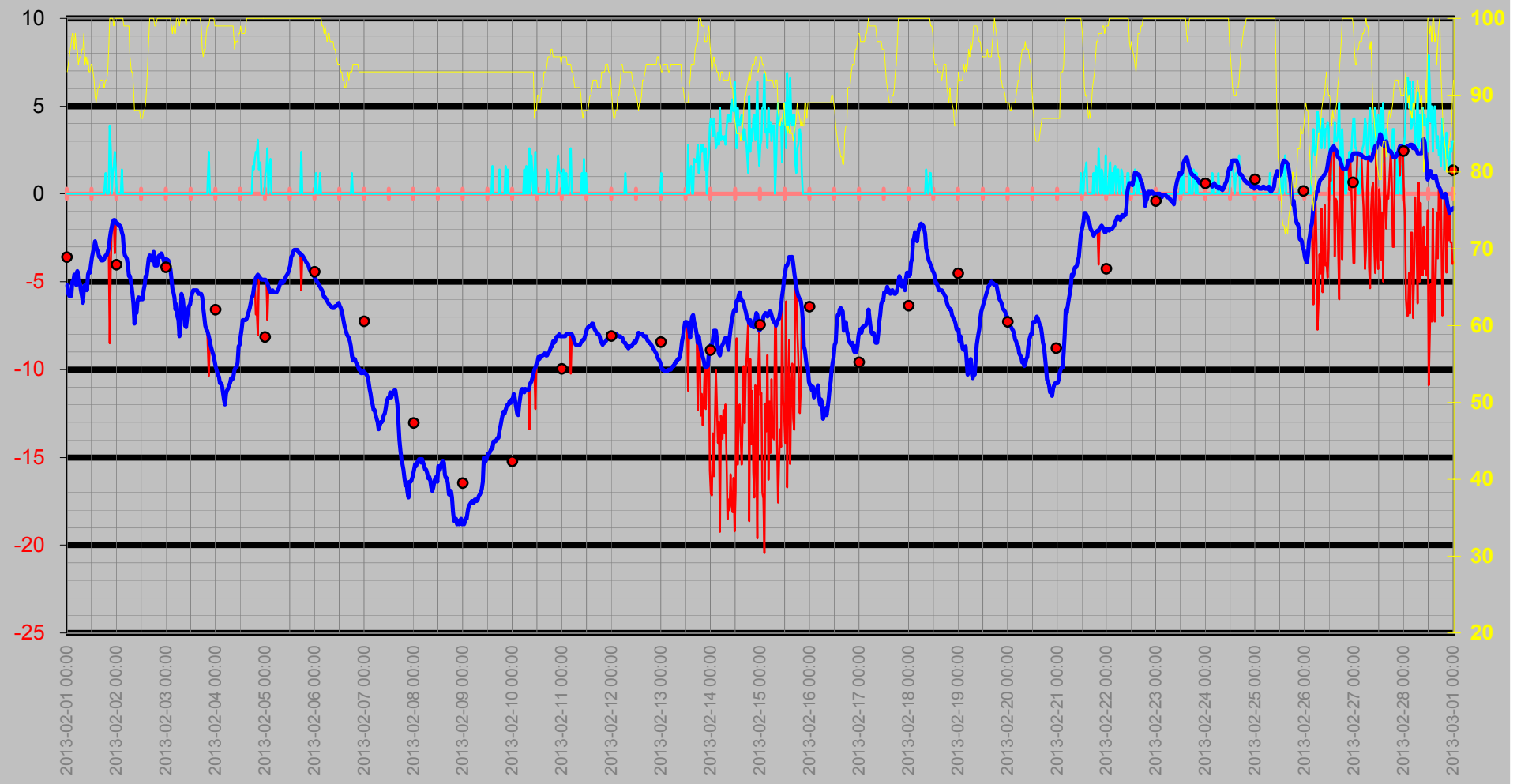

Nederbörd

DagRegn/Temp

— Nederb./dygn mm — Temp ute °C ◆ Nb.std tid 7.00-6.59 — Nb. Mån mm

Regn
Månad

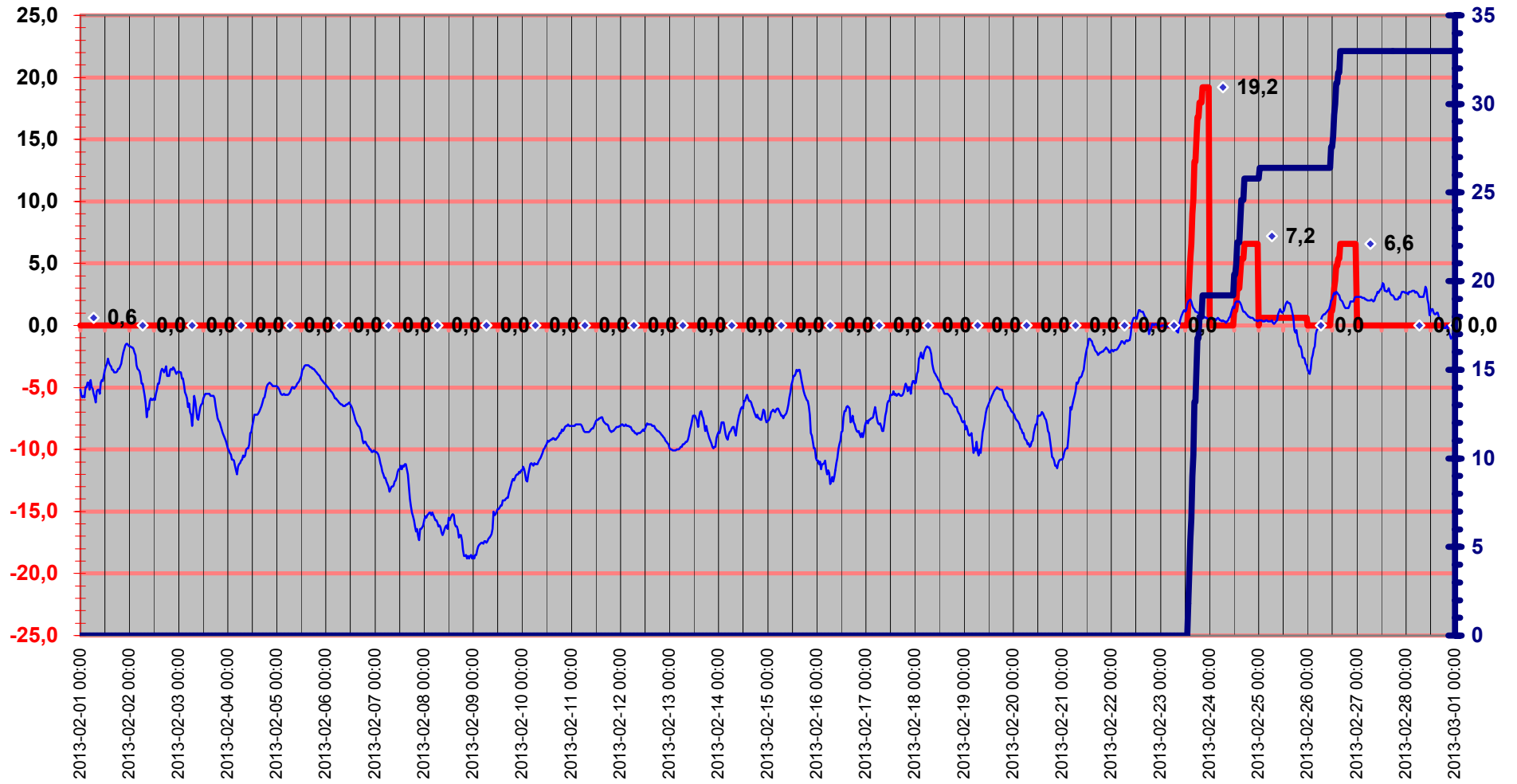

Luftryck/Nederbörd

◆ Luftryck mbar ▬ Nederb./dygn mm △ Nb.std tid 7.00-6.59

Luftryck

Nederbörd

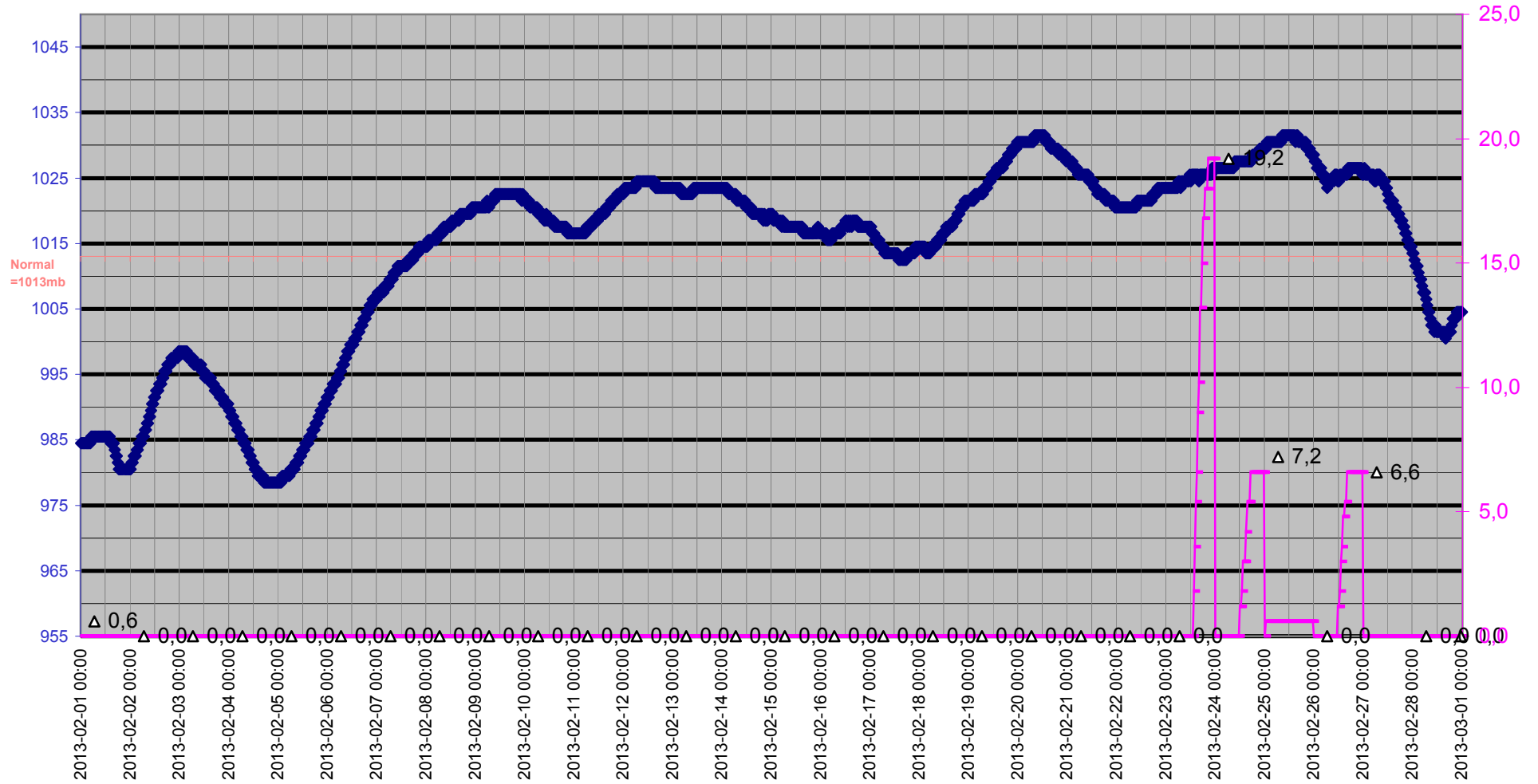

Grund

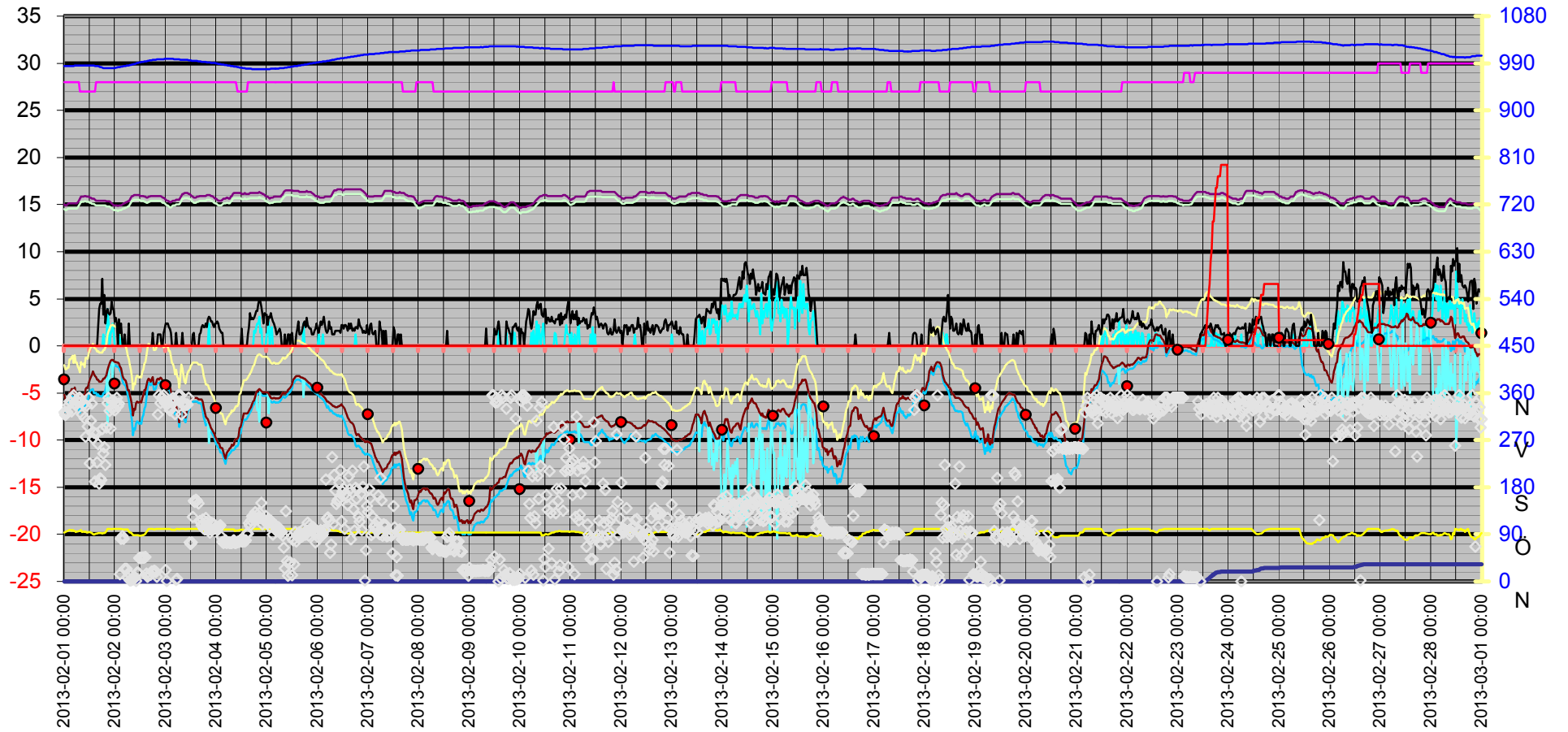
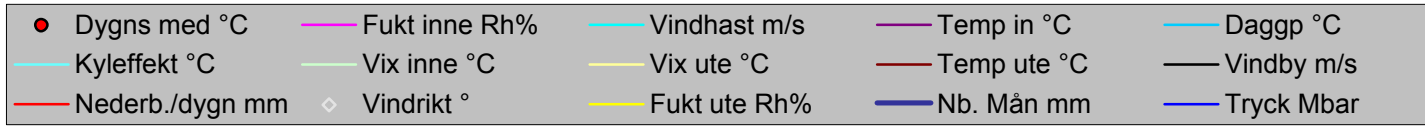

Datum	Vindrikt °	Fukt inne Rh%	Fukt ute Rh%	Vindhast m/s	Temp in °C	Temp ute °C	Nb. Mån mm	Tryck Mbar	Daggp °C	Kyleffekt °C	Vix inne °C	Vix ute °C	Vindby m/s	Korr lufttryck	Nederb./dygn mm
2013-02-01 00:00	323	28	93	0,0	15,03	-5,19	0,0	984,50	-6,57	-5,19	14,50	-2,05	0,0	0,00	0,0
2013-02-01 00:30	318	28	94	0,0	14,93	-5,69	0,0	984,50	-6,92	-5,69	14,40	-2,47	0,0	0,00	0,0
2013-02-01 01:00	322	28	95	0,0	14,93	-5,79	0,0	984,50	-6,88	-5,79	14,40	-2,49	0,0	0,00	0,0
2013-02-01 01:30	323	28	96	0,0	15,03	-5,69	0,0	984,50	-6,64	-5,69	14,50	-2,31	0,0	0,00	0,0
2013-02-01 02:00	337	28	97	0,0	15,13	-5,79	0,0	984,50	-6,60	-5,79	14,60	-2,32	0,0	0,00	0,0
2013-02-01 02:30	344	28	98	0,0	15,13	-4,99	0,0	984,50	-5,67	-4,99	14,60	-1,43	0,0	0,00	0,0
2013-02-01 03:00	343	28	98	0,0	15,13	-4,99	0,0	984,50	-5,67	-4,99	14,60	-1,43	0,0	0,00	0,0
2013-02-01 03:30	325	28	96	0,0	15,13	-4,59	0,0	984,50	-5,55	-4,59	14,60	-1,20	0,0	0,00	0,0
2013-02-01 04:00	351	28	98	0,0	15,13	-4,59	0,0	984,50	-5,27	-4,59	14,60	-1,03	0,0	0,00	0,0
2013-02-01 04:30	356	28	96	0,0	15,13	-5,19	0,0	984,50	-6,14	-5,19	14,60	-1,80	0,0	0,00	0,0
2013-02-01 05:00	341	28	96	0,0	15,13	-4,39	0,0	985,50	-5,35	-4,39	14,60	-1,00	0,0	0,00	0,0
2013-02-01 05:30	337	28	94	0,0	15,13	-4,99	0,0	985,50	-6,23	-4,99	14,60	-1,77	0,0	0,00	0,0
2013-02-01 06:00	345	28	95	0,0	15,13	-5,09	0,0	985,50	-6,19	-5,09	14,60	-1,79	0,0	0,00	0,0
2013-02-01 06:30	343	28	95	0,0	15,23	-5,49	0,0	985,50	-6,58	-5,49	14,70	-2,19	0,0	0,00	0,0
2013-02-01 07:00	351	28	96	0,0	15,43	-5,79	0,0	985,50	-6,74	-5,79	14,90	-2,41	0,0	0,00	0,0
2013-02-01 07:30	351	27	96	0,0	15,63	-6,19	0,0	985,50	-7,14	-6,19	15,07	-2,81	0,0	0,00	0,0
2013-02-01 08:00	343	27	98	0,0	15,83	-5,29	0,0	985,50	-5,97	-5,29	15,27	-1,73	0,0	0,00	0,0
2013-02-01 08:30	319	27	94	0,0	15,83	-5,19	0,0	985,50	-6,43	-5,19	15,27	-1,97	0,0	0,00	0,0
2013-02-01 09:00	338	27	95	0,0	15,83	-5,19	0,0	985,50	-6,29	-5,19	15,27	-1,89	0,0	0,00	0,0
2013-02-01 09:30	312	27	94	0,0	15,93	-5,49	0,0	985,50	-6,73	-5,49	15,37	-2,27	0,0	0,00	0,0
2013-02-01 10:00	276	27	95	0,0	15,93	-4,59	0,0	985,50	-5,69	-4,59	15,37	-1,29	0,0	0,00	0,0
2013-02-01 10:30	336	27	93	0,0	15,83	-4,39	0,0	985,50	-5,78	-4,39	15,27	-1,25	0,0	0,00	0,0
2013-02-01 11:00	296	27	93	0,0	15,83	-4,49	0,0	985,50	-5,88	-4,49	15,27	-1,35	0,0	0,00	0,0
2013-02-01 11:30	351	27	94	0,0	15,83	-3,99	0,0	985,50	-5,24	-3,99	15,27	-0,77	0,0	0,00	0,0
2013-02-01 12:00	226	27	94	0,0	15,73	-3,59	0,0	985,50	-4,84	-3,59	15,17	-0,37	0,0	0,00	0,0
2013-02-01 12:30	307	27	93	0,0	15,73	-3,29	0,0	985,50	-4,69	-3,29	15,17	-0,15	0,0	0,00	0,0
2013-02-01 13:00	340	27	92	0,0	15,63	-3,09	0,0	985,50	-4,64	-3,09	15,07	-0,03	0,0	0,00	0,0
2013-02-01 13:30	273	27	90	0,0	15,63	-2,69	0,0	985,50	-4,55	-2,69	15,07	0,21	0,0	0,00	0,0
2013-02-01 14:00	284	27	89	0,0	15,63	-2,99	0,0	985,50	-5,00	-2,99	15,07	-0,18	0,0	0,00	0,0
2013-02-01 14:30	191	27	90	0,0	15,53	-3,19	0,0	984,50	-5,04	-3,19	14,97	-0,30	0,0	0,00	0,0
2013-02-01 15:00	282	28	91	0,0	15,43	-3,29	0,0	984,50	-4,99	-3,29	14,90	-0,32	0,0	0,00	0,0
2013-02-01 15:30	228	28	91	0,0	15,43	-3,59	0,0	984,50	-5,29	-3,59	14,90	-0,62	0,0	0,00	0,0
2013-02-01 16:00	262	28	92	0,0	15,43	-3,59	0,0	984,50	-5,14	-3,59	14,90	-0,54	2,0	0,00	0,0
2013-02-01 16:30	187	28	92	0,0	15,43	-3,79	0,0	983,50	-5,34	-3,79	14,90	-0,74	3,9	0,00	0,0
2013-02-01 17:00	197	28	92	0,0	15,43	-3,79	0,0	982,50	-5,34	-3,79	14,90	-0,74	4,5	0,00	0,0
2013-02-01 17:30	194	28	92	0,0	15,43	-3,79	0,0	982,50	-5,34	-3,79	14,90	-0,74	4,5	0,00	0,0
2013-02-01 18:00	291	28	91	0,0	15,43	-3,69	0,0	981,50	-5,39	-3,69	14,90	-0,72	7,1	0,00	0,0
2013-02-01 18:30	244	28	92	1,2	15,43	-3,49	0,0	980,50	-5,04	-3,49	14,90	-0,44	3,3	0,00	0,0
2013-02-01 19:00	256	28	92	0,0	15,43	-3,49	0,0	980,50	-5,04	-3,49	14,90	-0,44	5,4	0,00	0,0
2013-02-01 19:30	223	28	93	0,0	15,43	-3,29	0,0	980,50	-4,69	-3,29	14,90	-0,15	2,4	0,00	0,0
2013-02-01 20:00	294	28	96	0,0	15,33	-3,09	0,0	980,50	-4,06	-3,09	14,80	0,30	3,5	0,00	0,0
2013-02-01 20:30	341	28	100	3,9	15,33	-2,59	0,0	980,50	-3,00	-8,50	14,80	1,14	3,9	0,00	0,0
2013-02-01 21:00	351	28	100	2,6	15,33	-2,19	0,0	980,50	-2,60	-4,11	14,80	1,54	3,5	0,00	0,0
2013-02-01 21:30	326	28	100	0,0	15,33	-1,89	0,0	980,50	-2,30	-1,89	14,80	1,84	3,3	0,00	0,0
2013-02-01 22:00	292	28	100	1,2	15,23	-1,59	0,0	980,50	-2,00	-1,59	14,70	2,14	3,5	0,00	0,0
2013-02-01 22:30	331	28	99	1,6	15,13	-1,49	0,0	980,50	-2,04	-1,49	14,60	2,16	4,7	0,00	0,0
2013-02-01 23:00	346	28	100	2,4	15,03	-1,49	0,0	980,50	-1,90	-3,38	14,50	2,24	3,9	0,00	0,0
2013-02-01 23:30	332	28	100	1,4	14,93	-1,59	0,0	980,50	-2,00	-1,59	14,40	2,14	3,9	0,00	0,0
2013-02-02 00:00	327	28	100	0,0	14,93	-1,69	0,0	980,50	-2,10	-1,69	14,40	2,04	2,6	0,00	0,0
2013-02-02 00:30	341	28	100	0,0	14,93	-1,69	0,0	981,50	-2,10	-1,69	14,40	2,04	3,0	0,00	0,0

Datum	Vindrikt °	Fukt inne Rh%	Fukt ute Rh%	Vindhast m/s	Temp in °C	Temp ute °C	Nb. Mån mm	Tryck Mbar	Daggp °C	Kyleffekt °C	Vix inne °C	Vix ute °C	Vindby m/s	Korr lufttryck	Nederb./dygn mm
2013-02-02 01:00	351	28	100	0,0	14,93	-1,79	0,0	981,50	-2,20	-1,79	14,40	1,94	2,4	0,00	0,0
2013-02-02 01:30	335	28	100	0,0	14,83	-1,79	0,0	982,50	-2,20	-1,79	14,30	1,94	0,0	0,00	0,0
2013-02-02 02:00	340	28	100	0,0	14,93	-1,89	0,0	982,50	-2,30	-1,89	14,40	1,84	2,8	0,00	0,0
2013-02-02 02:30	14	28	100	1,4	14,93	-2,19	0,0	982,50	-2,60	-2,19	14,40	1,54	1,4	0,00	0,0
2013-02-02 03:00	81	28	100	0,0	14,93	-2,39	0,0	983,50	-2,80	-2,39	14,40	1,34	2,4	0,00	0,0
2013-02-02 03:30	86	28	99	0,0	15,03	-3,19	0,0	983,50	-3,74	-3,19	14,50	0,45	0,0	0,00	0,0
2013-02-02 04:00	81	28	99	0,0	15,13	-3,49	0,0	984,50	-4,03	-3,49	14,60	0,15	0,0	0,00	0,0
2013-02-02 04:30	24	28	99	0,0	15,13	-3,59	0,0	984,50	-4,13	-3,59	14,60	0,05	1,2	0,00	0,0
2013-02-02 05:00	24	28	99	0,0	15,23	-3,69	0,0	984,50	-4,23	-3,69	14,70	-0,05	0,0	0,00	0,0
2013-02-02 05:30	24	28	99	0,0	15,23	-4,09	0,0	985,50	-4,63	-4,09	14,70	-0,45	0,0	0,00	0,0
2013-02-02 06:00	7	28	99	0,0	15,33	-4,69	0,0	985,50	-5,23	-4,69	14,80	-1,05	0,0	0,00	0,0
2013-02-02 06:30	16	28	95	0,0	15,33	-4,69	0,0	985,50	-5,79	-4,69	14,80	-1,39	2,4	0,00	0,0
2013-02-02 07:00	2	28	93	0,0	15,53	-5,19	0,0	986,50	-6,57	-5,19	15,00	-2,05	0,0	0,00	0,0
2013-02-02 07:30	2	28	93	0,0	15,73	-5,69	0,0	986,50	-7,07	-5,69	15,20	-2,56	0,0	0,00	0,0
2013-02-02 08:00	4	28	91	0,0	15,93	-6,29	0,0	987,50	-7,95	-6,29	15,40	-3,32	0,0	0,00	0,0
2013-02-02 08:30	4	28	88	0,0	15,93	-7,39	0,0	987,50	-9,48	-7,39	15,40	-4,66	0,0	0,00	0,0
2013-02-02 09:00	5	28	88	0,0	16,03	-6,69	0,0	988,50	-8,79	-6,69	15,50	-3,96	0,0	0,00	0,0
2013-02-02 09:30	8	28	88	0,0	16,03	-6,79	0,0	988,50	-8,89	-6,79	15,50	-4,06	0,0	0,00	0,0
2013-02-02 10:00	1	28	88	0,0	16,03	-6,09	0,0	989,50	-8,20	-6,09	15,50	-3,36	0,0	0,00	0,0
2013-02-02 10:30	17	28	88	0,0	16,03	-5,89	0,0	990,50	-8,00	-5,89	15,50	-3,16	0,0	0,00	0,0
2013-02-02 11:00	17	28	88	0,0	16,03	-5,99	0,0	990,50	-8,10	-5,99	15,50	-3,26	0,0	0,00	0,0
2013-02-02 11:30	45	28	87	0,0	16,03	-5,99	0,0	991,50	-8,25	-5,99	15,50	-3,34	0,0	0,00	0,0
2013-02-02 12:00	45	28	87	0,0	15,93	-5,89	0,0	991,50	-8,16	-5,89	15,40	-3,24	0,0	0,00	0,0
2013-02-02 12:30	45	28	87	0,0	15,93	-5,99	0,0	992,50	-8,25	-5,99	15,40	-3,34	0,0	0,00	0,0
2013-02-02 13:00	46	28	88	0,0	15,93	-5,49	0,0	992,50	-7,61	-5,49	15,40	-2,76	0,0	0,00	0,0
2013-02-02 13:30	46	28	88	0,0	15,93	-5,19	0,0	992,50	-7,32	-5,19	15,40	-2,46	0,0	0,00	0,0
2013-02-02 14:00	46	28	89	0,0	15,83	-4,69	0,0	993,50	-6,67	-4,69	15,30	-1,88	0,0	0,00	0,0
2013-02-02 14:30	47	28	91	0,0	15,83	-4,69	0,0	993,50	-6,37	-4,69	15,30	-1,72	0,0	0,00	0,0
2013-02-02 15:00	15	28	94	0,0	15,73	-4,19	0,0	993,50	-5,44	-4,19	15,20	-0,97	0,0	0,00	0,0
2013-02-02 15:30	9	28	97	0,0	15,73	-3,69	0,0	994,50	-4,51	-3,69	15,20	-0,22	0,0	0,00	0,0
2013-02-02 16:00	12	28	100	0,0	15,83	-3,49	0,0	994,50	-3,90	-3,49	15,30	0,24	0,0	0,00	0,0
2013-02-02 16:30	13	28	100	0,0	15,83	-3,59	0,0	995,50	-4,00	-3,59	15,30	0,14	0,0	0,00	0,0
2013-02-02 17:00	13	28	100	0,0	15,93	-3,79	0,0	995,50	-4,20	-3,79	15,40	-0,06	0,0	0,00	0,0
2013-02-02 17:30	19	28	100	0,0	15,93	-3,59	0,0	995,50	-4,00	-3,59	15,40	0,14	0,0	0,00	0,0
2013-02-02 18:00	19	28	100	0,0	15,93	-3,29	0,0	996,50	-3,70	-3,29	15,40	0,44	1,4	0,00	0,0
2013-02-02 18:30	20	28	99	0,0	15,93	-4,09	0,0	996,50	-4,63	-4,09	15,40	-0,45	0,0	0,00	0,0
2013-02-02 19:00	20	28	99	0,0	15,93	-4,09	0,0	996,50	-4,63	-4,09	15,40	-0,45	0,0	0,00	0,0
2013-02-02 19:30	18	28	100	0,0	15,93	-4,09	0,0	996,50	-4,50	-4,09	15,40	-0,36	0,0	0,00	0,0
2013-02-02 20:00	9	28	100	0,0	15,93	-3,59	0,0	997,50	-4,00	-3,59	15,40	0,14	0,0	0,00	0,0
2013-02-02 20:30	319	28	100	0,0	15,93	-3,49	0,0	997,50	-3,90	-3,49	15,40	0,24	1,2	0,00	0,0
2013-02-02 21:00	356	28	100	0,0	15,93	-3,59	0,0	997,50	-4,00	-3,59	15,40	0,14	1,2	0,00	0,0
2013-02-02 21:30	341	28	100	0,0	15,93	-3,39	0,0	997,50	-3,80	-3,39	15,40	0,34	1,2	0,00	0,0
2013-02-02 22:00	351	28	100	0,0	15,83	-3,49	0,0	997,50	-3,90	-3,49	15,30	0,24	0,0	0,00	0,0
2013-02-02 22:30	351	28	100	0,0	15,73	-3,69	0,0	997,50	-4,10	-3,69	15,20	0,04	0,0	0,00	0,0
2013-02-02 23:00	356	28	100	0,0	15,73	-3,89	0,0	997,50	-4,30	-3,89	15,20	-0,16	1,4	0,00	0,0
2013-02-02 23:30	342	28	100	0,0	15,63	-3,79	0,0	998,51	-4,20	-3,79	15,10	-0,06	1,8	0,00	0,0
2013-02-03 00:00	22	28	100	0,0	15,53	-3,69	0,0	998,51	-4,10	-3,69	15,00	0,04	2,4	0,00	0,0
2013-02-03 00:30	1	28	100	0,0	15,43	-3,79	0,0	998,51	-4,20	-3,79	14,90	-0,06	2,4	0,00	0,0
2013-02-03 01:00	340	28	100	0,0	15,43	-3,79	0,0	998,51	-4,20	-3,79	14,90	-0,06	2,4	0,00	0,0
2013-02-03 01:30	333	28	100	0,0	15,33	-4,29	0,0	998,51	-4,69	-4,29	14,80	-0,56	2,0	0,00	0,0

Datum	Vindrikt °	Fukt inne Rh%	Fukt ute Rh%	Vindhast m/s	Temp in °C	Temp ute °C	Nb. Mån mm	Tryck Mbar	Daggp °C	Kyleffekt °C	Vix inne °C	Vix ute °C	Vindby m/s	Korr lufttryck	Nederb./dygn mm
2013-02-03 02:00	327	28	100	0,0	15,23	-4,29	0,0	998,51	-4,69	-4,29	14,70	-0,56	1,8	0,00	0,0
2013-02-03 02:30	344	28	99	0,0	15,23	-4,79	0,0	998,51	-5,33	-4,79	14,70	-1,15	1,4	0,00	0,0
2013-02-03 03:00	344	28	98	0,0	15,33	-5,39	0,0	998,51	-6,06	-5,39	14,80	-1,83	0,0	0,00	0,0
2013-02-03 03:30	351	28	99	0,0	15,43	-5,59	0,0	998,51	-6,13	-5,59	14,90	-1,95	0,0	0,00	0,0
2013-02-03 04:00	343	28	98	0,0	15,43	-5,89	0,0	997,50	-6,56	-5,89	14,90	-2,33	0,0	0,00	0,0
2013-02-03 04:30	320	28	98	0,0	15,43	-6,59	0,0	997,50	-7,26	-6,59	14,90	-3,04	0,0	0,00	0,0
2013-02-03 05:00	3	28	100	0,0	15,53	-6,29	0,0	997,50	-6,69	-6,29	15,00	-2,56	1,4	0,00	0,0
2013-02-03 05:30	5	28	100	0,0	15,53	-6,99	0,0	997,50	-7,39	-6,99	15,00	-3,26	0,0	0,00	0,0
2013-02-03 06:00	356	28	100	0,0	15,53	-7,19	0,0	997,50	-7,59	-7,19	15,00	-3,46	0,0	0,00	0,0
2013-02-03 06:30	356	28	99	0,0	15,53	-8,09	0,0	997,50	-8,62	-8,09	15,00	-4,45	0,0	0,00	0,0
2013-02-03 07:00	356	28	100	0,0	15,73	-7,09	0,0	996,50	-7,49	-7,09	15,20	-3,36	0,0	0,00	0,0
2013-02-03 07:30	319	28	100	0,0	15,93	-5,69	0,0	996,50	-6,09	-5,69	15,40	-1,96	0,0	0,00	0,0
2013-02-03 08:00	339	28	100	0,0	16,13	-6,09	0,0	996,50	-6,49	-6,09	15,60	-2,36	1,4	0,00	0,0
2013-02-03 08:30	338	28	100	0,0	16,13	-6,79	0,0	996,50	-7,19	-6,79	15,60	-3,06	0,0	0,00	0,0
2013-02-03 09:00	338	28	100	0,0	16,23	-7,49	0,0	996,50	-7,89	-7,49	15,70	-3,76	0,0	0,00	0,0
2013-02-03 09:30	338	28	99	0,0	16,23	-7,59	0,0	996,50	-8,12	-7,59	15,70	-3,95	0,0	0,00	0,0
2013-02-03 10:00	338	28	100	0,0	16,23	-7,09	0,0	996,50	-7,49	-7,09	15,70	-3,36	0,0	0,00	0,0
2013-02-03 10:30	338	28	100	0,0	16,23	-6,59	0,0	996,50	-6,99	-6,59	15,70	-2,86	0,0	0,00	0,0
2013-02-03 11:00	351	28	100	0,0	16,13	-6,39	0,0	995,50	-6,79	-6,39	15,60	-2,66	0,0	0,00	0,0
2013-02-03 11:30	75	28	100	0,0	16,13	-6,29	0,0	995,50	-6,69	-6,29	15,60	-2,56	0,0	0,00	0,0
2013-02-03 12:00	72	28	100	0,0	16,03	-5,89	0,0	995,50	-6,29	-5,89	15,50	-2,16	0,0	0,00	0,0
2013-02-03 12:30	75	28	100	0,0	15,93	-5,69	0,0	994,50	-6,09	-5,69	15,40	-1,96	0,0	0,00	0,0
2013-02-03 13:00	123	28	100	0,0	15,83	-5,49	0,0	994,50	-5,89	-5,49	15,30	-1,76	1,2	0,00	0,0
2013-02-03 13:30	154	28	100	0,0	15,73	-5,49	0,0	994,50	-5,89	-5,49	15,20	-1,76	1,4	0,00	0,0
2013-02-03 14:00	152	28	100	0,0	15,73	-5,49	0,0	994,50	-5,89	-5,49	15,20	-1,76	0,0	0,00	0,0
2013-02-03 14:30	156	28	100	0,0	15,73	-5,49	0,0	994,50	-5,89	-5,49	15,20	-1,76	0,0	0,00	0,0
2013-02-03 15:00	154	28	100	0,0	15,83	-5,49	0,0	994,50	-5,89	-5,49	15,30	-1,76	0,0	0,00	0,0
2013-02-03 15:30	149	28	100	0,0	15,83	-5,69	0,0	993,50	-6,09	-5,69	15,30	-1,96	0,0	0,00	0,0
2013-02-03 16:00	115	28	100	0,0	15,93	-5,69	0,0	993,50	-6,09	-5,69	15,40	-1,96	1,2	0,00	0,0
2013-02-03 16:30	115	28	100	0,0	15,93	-5,69	0,0	993,50	-6,09	-5,69	15,40	-1,96	1,4	0,00	0,0
2013-02-03 17:00	107	28	99	0,0	15,93	-5,69	0,0	992,50	-6,23	-5,69	15,40	-2,05	2,0	0,00	0,0
2013-02-03 17:30	118	28	96	0,0	15,93	-5,89	0,0	992,50	-6,84	-5,89	15,40	-2,51	2,2	0,00	0,0
2013-02-03 18:00	101	28	95	0,0	15,93	-6,49	0,0	992,50	-7,57	-6,49	15,40	-3,19	2,0	0,00	0,0
2013-02-03 18:30	99	28	96	0,0	15,93	-6,99	0,0	992,50	-7,93	-6,99	15,40	-3,61	2,0	0,00	0,0
2013-02-03 19:00	121	28	96	0,0	15,93	-7,49	0,0	992,50	-8,43	-7,49	15,40	-4,11	2,4	0,00	0,0
2013-02-03 19:30	113	28	98	0,0	16,03	-7,69	0,0	991,50	-8,35	-7,69	15,50	-4,14	2,0	0,00	0,0
2013-02-03 20:00	102	28	99	0,0	16,03	-7,79	0,0	991,50	-8,32	-7,79	15,50	-4,15	2,8	0,00	0,0
2013-02-03 20:30	99	28	99	2,4	16,03	-8,09	0,0	991,50	-8,62	-10,34	15,50	-4,45	3,1	0,00	0,0
2013-02-03 21:00	93	28	100	0,0	16,03	-8,39	0,0	991,50	-8,78	-8,39	15,50	-4,66	3,0	0,00	0,0
2013-02-03 21:30	99	28	100	0,0	15,93	-8,69	0,0	990,50	-9,08	-8,69	15,40	-4,96	2,6	0,00	0,0
2013-02-03 22:00	111	28	100	0,0	15,93	-8,89	0,0	990,50	-9,28	-8,89	15,40	-5,16	2,6	0,00	0,0
2013-02-03 22:30	110	28	100	0,0	15,83	-9,09	0,0	990,50	-9,48	-9,09	15,30	-5,36	2,2	0,00	0,0
2013-02-03 23:00	108	28	100	0,0	15,73	-9,29	0,0	990,50	-9,68	-9,29	15,20	-5,56	2,0	0,00	0,0
2013-02-03 23:30	102	28	99	0,0	15,63	-9,59	0,0	990,50	-10,11	-9,59	15,10	-5,95	2,4	0,00	0,0
2013-02-04 00:00	103	28	99	0,0	15,63	-9,89	0,0	989,50	-10,41	-9,89	15,10	-6,25	2,4	0,00	0,0
2013-02-04 00:30	99	28	99	0,0	15,53	-10,09	0,0	989,50	-10,61	-10,09	15,00	-6,45	2,6	0,00	0,0
2013-02-04 01:00	102	28	99	0,0	15,43	-10,29	0,0	988,50	-10,81	-10,29	14,90	-6,65	2,4	0,00	0,0
2013-02-04 01:30	105	28	99	0,0	15,43	-10,39	0,0	988,50	-10,91	-10,39	14,90	-6,75	1,8	0,00	0,0
2013-02-04 02:00	107	28	99	0,0	15,43	-10,80	0,0	988,50	-11,31	-10,80	14,90	-7,15	1,6	0,00	0,0
2013-02-04 02:30	85	28	99	0,0	15,43	-10,80	0,0	987,50	-11,31	-10,80	14,90	-7,15	1,4	0,00	0,0

Datum	Vindrikt °	Fukt inne Rh%	Fukt ute Rh%	Vindhast m/s	Temp in °C	Temp ute °C	Nb. Mån mm	Tryck Mbar	Daggp °C	Kyleffekt °C	Vix inne °C	Vix ute °C	Vindby m/s	Korr lufttryck	Nederb./dygn mm
2013-02-04 03:00	76	28	99	0,0	15,53	-10,90	0,0	987,50	-11,41	-10,90	15,00	-7,25	1,4	0,00	0,0
2013-02-04 03:30	74	28	99	0,0	15,63	-11,30	0,0	987,50	-11,81	-11,30	15,10	-7,65	0,0	0,00	0,0
2013-02-04 04:00	77	28	99	0,0	15,63	-11,70	0,0	986,50	-12,21	-11,70	15,10	-8,05	0,0	0,00	0,0
2013-02-04 04:30	78	28	99	0,0	15,63	-12,00	0,0	986,50	-12,50	-12,00	15,10	-8,35	0,0	0,00	0,0
2013-02-04 05:00	74	28	99	0,0	15,73	-11,40	0,0	986,50	-11,91	-11,40	15,20	-7,75	0,0	0,00	0,0
2013-02-04 05:30	75	28	99	0,0	15,73	-11,20	0,0	985,50	-11,71	-11,20	15,20	-7,55	0,0	0,00	0,0
2013-02-04 06:00	75	28	99	0,0	15,63	-11,10	0,0	985,50	-11,61	-11,10	15,10	-7,45	0,0	0,00	0,0
2013-02-04 06:30	74	28	99	0,0	15,63	-10,90	0,0	985,50	-11,41	-10,90	15,10	-7,25	0,0	0,00	0,0
2013-02-04 07:00	74	28	99	0,0	15,83	-10,80	0,0	984,50	-11,31	-10,80	15,30	-7,15	0,0	0,00	0,0
2013-02-04 07:30	74	28	99	0,0	15,93	-10,49	0,0	984,50	-11,01	-10,49	15,40	-6,85	0,0	0,00	0,0
2013-02-04 08:00	77	28	99	0,0	16,13	-10,59	0,0	984,50	-11,11	-10,59	15,60	-6,95	0,0	0,00	0,0
2013-02-04 08:30	78	28	99	0,0	16,23	-10,49	0,0	983,50	-11,01	-10,49	15,70	-6,85	0,0	0,00	0,0
2013-02-04 09:00	74	28	96	0,0	16,23	-9,99	0,0	983,50	-10,91	-9,99	15,70	-6,61	0,0	0,00	0,0
2013-02-04 09:30	74	28	97	0,0	16,23	-9,89	0,0	983,50	-10,68	-9,89	15,70	-6,42	0,0	0,00	0,0
2013-02-04 10:00	76	27	97	0,0	16,23	-9,89	0,0	982,50	-10,68	-9,89	15,67	-6,42	0,0	0,00	0,0
2013-02-04 10:30	76	27	97	0,0	16,23	-9,59	0,0	982,50	-10,38	-9,59	15,67	-6,12	0,0	0,00	0,0
2013-02-04 11:00	77	27	98	0,0	16,23	-8,69	0,0	981,50	-9,35	-8,69	15,67	-5,14	0,0	0,00	0,0
2013-02-04 11:30	79	27	98	0,0	16,23	-8,59	0,0	981,50	-9,25	-8,59	15,67	-5,04	0,0	0,00	0,0
2013-02-04 12:00	77	27	99	0,0	16,13	-8,09	0,0	981,50	-8,62	-8,09	15,57	-4,45	1,8	0,00	0,0
2013-02-04 12:30	77	27	98	0,0	16,13	-7,69	0,0	980,50	-8,35	-7,69	15,57	-4,14	0,0	0,00	0,0
2013-02-04 13:00	78	27	98	0,0	16,13	-7,19	0,0	980,50	-7,86	-7,19	15,57	-3,64	0,0	0,00	0,0
2013-02-04 13:30	77	27	98	0,0	16,23	-7,19	0,0	980,50	-7,86	-7,19	15,67	-3,64	0,0	0,00	0,0
2013-02-04 14:00	78	27	98	0,0	16,13	-7,19	0,0	979,50	-7,86	-7,19	15,57	-3,64	0,0	0,00	0,0
2013-02-04 14:30	91	27	99	0,0	16,13	-7,19	0,0	979,50	-7,72	-7,19	15,57	-3,55	0,0	0,00	0,0
2013-02-04 15:00	91	28	100	0,0	16,13	-7,09	0,0	979,50	-7,49	-7,09	15,60	-3,36	1,2	0,00	0,0
2013-02-04 15:30	111	28	100	0,0	16,13	-6,89	0,0	979,50	-7,29	-6,89	15,60	-3,16	2,0	0,00	0,0
2013-02-04 16:00	106	28	100	0,0	16,23	-6,69	0,0	979,50	-7,09	-6,69	15,70	-2,96	3,5	0,00	0,0
2013-02-04 16:30	116	28	100	0,0	16,23	-6,49	0,0	979,50	-6,89	-6,49	15,70	-2,76	2,8	0,00	0,0
2013-02-04 17:00	124	28	100	0,0	16,23	-6,19	0,0	978,50	-6,59	-6,19	15,70	-2,46	3,0	0,00	0,0
2013-02-04 17:30	125	28	100	0,0	16,23	-5,89	0,0	978,50	-6,29	-5,89	15,70	-2,16	2,8	0,00	0,0
2013-02-04 18:00	118	28	100	1,6	16,23	-5,79	0,0	978,50	-6,19	-5,79	15,70	-2,06	3,0	0,00	0,0
2013-02-04 18:30	132	28	100	1,4	16,23	-5,39	0,0	978,50	-5,79	-5,39	15,70	-1,66	3,3	0,00	0,0
2013-02-04 19:00	119	28	100	2,0	16,23	-4,99	0,0	978,50	-5,39	-4,99	15,70	-1,26	3,7	0,00	0,0
2013-02-04 19:30	118	28	100	2,4	16,23	-4,79	0,0	978,50	-5,19	-4,79	15,70	-1,06	3,7	0,00	0,0
2013-02-04 20:00	122	28	100	2,4	16,23	-4,69	0,0	978,50	-5,09	-4,69	15,70	-0,96	4,5	0,00	0,0
2013-02-04 20:30	131	28	100	3,1	16,33	-4,59	0,0	978,50	-4,99	-4,59	15,80	-0,86	5,0	0,00	0,0
2013-02-04 21:00	121	28	100	1,4	16,23	-4,69	0,0	978,50	-5,09	-4,69	15,70	-0,96	4,7	0,00	0,0
2013-02-04 21:30	150	28	100	1,8	16,23	-4,79	0,0	978,50	-5,19	-4,79	15,70	-1,06	4,1	0,00	0,0
2013-02-04 22:00	109	28	100	0,0	16,13	-4,89	0,0	978,50	-5,29	-4,89	15,60	-1,16	3,3	0,00	0,0
2013-02-04 22:30	117	28	100	0,0	16,13	-4,89	0,0	978,50	-5,29	-4,89	15,60	-1,16	2,4	0,00	0,0
2013-02-04 23:00	117	28	100	0,0	16,03	-4,89	0,0	978,50	-5,29	-4,89	15,50	-1,16	3,5	0,00	0,0
2013-02-04 23:30	125	28	100	0,0	15,93	-4,89	0,0	978,50	-5,29	-4,89	15,40	-1,16	3,3	0,00	0,0
2013-02-05 00:00	113	28	100	1,2	15,83	-4,89	0,0	978,50	-5,29	-4,89	15,30	-1,16	3,3	0,00	0,0
2013-02-05 00:30	117	28	100	1,4	15,83	-4,99	0,0	978,50	-5,39	-4,99	15,30	-1,26	2,2	0,00	0,0
2013-02-05 01:00	112	28	100	2,6	15,73	-5,09	0,0	978,50	-5,49	-4,99	15,20	-1,36	3,1	0,00	0,0
2013-02-05 01:30	105	28	100	0,0	15,63	-5,29	0,0	978,50	-5,69	-5,29	15,10	-1,56	3,0	0,00	0,0
2013-02-05 02:00	116	28	100	1,4	15,73	-5,49	0,0	979,50	-5,89	-5,49	15,20	-1,76	3,5	0,00	0,0
2013-02-05 02:30	112	28	100	2,0	15,73	-5,59	0,0	979,50	-5,99	-5,59	15,20	-1,86	3,0	0,00	0,0
2013-02-05 03:00	89	28	100	0,0	15,73	-5,59	0,0	979,50	-5,99	-5,59	15,20	-1,86	2,6	0,00	0,0
2013-02-05 03:30	106	28	100	0,0	15,83	-5,49	0,0	979,50	-5,89	-5,49	15,30	-1,76	2,4	0,00	0,0

Datum	Vindrikt °	Fukt inne Rh%	Fukt ute Rh%	Vindhast m/s	Temp in °C	Temp ute °C	Nb. Mån mm	Tryck Mbar	Daggp °C	Kyleffekt °C	Vix inne °C	Vix ute °C	Vindby m/s	Korr lufttryck	Nederb./dygn mm
2013-02-05 04:00	107	28	100	0,0	15,83	-5,59	0,0	979,50	-5,99	-5,59	15,30	-1,86	1,8	0,00	0,0
2013-02-05 04:30	96	28	100	0,0	15,83	-5,59	0,0	979,50	-5,99	-5,59	15,30	-1,86	1,2	0,00	0,0
2013-02-05 05:00	96	28	100	0,0	15,83	-5,59	0,0	979,50	-5,99	-5,59	15,30	-1,86	1,4	0,00	0,0
2013-02-05 05:30	103	28	100	0,0	15,83	-5,59	0,0	979,50	-5,99	-5,59	15,30	-1,86	1,6	0,00	0,0
2013-02-05 06:00	96	28	100	0,0	15,83	-5,49	0,0	980,50	-5,89	-5,49	15,30	-1,76	1,8	0,00	0,0
2013-02-05 06:30	97	28	100	0,0	15,83	-5,39	0,0	980,50	-5,79	-5,39	15,30	-1,66	1,4	0,00	0,0
2013-02-05 07:00	94	28	100	0,0	16,03	-5,19	0,0	980,50	-5,59	-5,19	15,50	-1,46	0,0	0,00	0,0
2013-02-05 07:30	87	28	100	0,0	16,13	-4,99	0,0	980,50	-5,39	-4,99	15,60	-1,26	0,0	0,00	0,0
2013-02-05 08:00	65	28	100	0,0	16,33	-4,99	0,0	980,50	-5,39	-4,99	15,80	-1,26	0,0	0,00	0,0
2013-02-05 08:30	25	28	100	0,0	16,43	-5,09	0,0	981,50	-5,49	-5,09	15,90	-1,36	1,2	0,00	0,0
2013-02-05 09:00	134	28	100	0,0	16,53	-4,99	0,0	981,50	-5,39	-4,99	16,00	-1,26	0,0	0,00	0,0
2013-02-05 09:30	39	28	100	0,0	16,53	-4,89	0,0	981,50	-5,29	-4,89	16,00	-1,16	0,0	0,00	0,0
2013-02-05 10:00	11	28	100	0,0	16,53	-4,69	0,0	982,50	-5,09	-4,69	16,00	-0,96	1,2	0,00	0,0
2013-02-05 10:30	34	28	100	0,0	16,53	-4,59	0,0	982,50	-4,99	-4,59	16,00	-0,86	1,2	0,00	0,0
2013-02-05 11:00	37	28	100	0,0	16,53	-4,49	0,0	982,50	-4,89	-4,49	16,00	-0,76	0,0	0,00	0,0
2013-02-05 11:30	84	28	100	0,0	16,53	-4,29	0,0	983,50	-4,69	-4,29	16,00	-0,56	1,2	0,00	0,0
2013-02-05 12:00	12	28	100	0,0	16,53	-4,09	0,0	983,50	-4,50	-4,09	16,00	-0,36	1,4	0,00	0,0
2013-02-05 12:30	78	28	100	0,0	16,43	-3,59	0,0	983,50	-4,00	-3,59	15,90	0,14	0,0	0,00	0,0
2013-02-05 13:00	33	28	100	0,0	16,43	-3,49	0,0	984,50	-3,90	-3,49	15,90	0,24	0,0	0,00	0,0
2013-02-05 13:30	94	28	100	0,0	16,43	-3,29	0,0	984,50	-3,70	-3,29	15,90	0,44	0,0	0,00	0,0
2013-02-05 14:00	77	28	100	0,0	16,43	-3,19	0,0	984,50	-3,60	-3,19	15,90	0,54	1,2	0,00	0,0
2013-02-05 14:30	88	28	100	0,0	16,43	-3,19	0,0	984,50	-3,60	-3,19	15,90	0,54	1,8	0,00	0,0
2013-02-05 15:00	84	28	100	0,0	16,43	-3,19	0,0	985,50	-3,60	-3,19	15,90	0,54	2,6	0,00	0,0
2013-02-05 15:30	93	28	100	0,0	16,33	-3,19	0,0	985,50	-3,60	-3,19	15,80	0,54	1,2	0,00	0,0
2013-02-05 16:00	92	28	100	0,0	16,33	-3,29	0,0	985,50	-3,70	-3,29	15,80	0,44	1,2	0,00	0,0
2013-02-05 16:30	90	28	100	0,0	16,33	-3,39	0,0	986,50	-3,80	-3,39	15,80	0,34	1,4	0,00	0,0
2013-02-05 17:00	86	28	100	0,0	16,33	-3,39	0,0	986,50	-3,80	-3,39	15,80	0,34	1,8	0,00	0,0
2013-02-05 17:30	100	28	100	2,4	16,33	-3,49	0,0	986,50	-3,90	-5,49	15,80	0,24	2,4	0,00	0,0
2013-02-05 18:00	92	28	100	0,0	16,33	-3,49	0,0	987,50	-3,90	-3,49	15,80	0,24	2,6	0,00	0,0
2013-02-05 18:30	89	28	100	0,0	16,33	-3,59	0,0	987,50	-4,00	-3,59	15,80	0,14	2,0	0,00	0,0
2013-02-05 19:00	96	28	100	0,0	16,43	-3,69	0,0	987,50	-4,10	-3,69	15,90	0,04	3,0	0,00	0,0
2013-02-05 19:30	112	28	100	0,0	16,33	-3,79	0,0	988,50	-4,20	-3,79	15,80	-0,06	2,2	0,00	0,0
2013-02-05 20:00	87	28	100	0,0	16,33	-3,89	0,0	988,50	-4,30	-3,89	15,80	-0,16	2,0	0,00	0,0
2013-02-05 20:30	108	28	100	0,0	16,33	-3,99	0,0	989,50	-4,40	-3,99	15,80	-0,26	1,8	0,00	0,0
2013-02-05 21:00	101	28	100	0,0	16,33	-4,09	0,0	989,50	-4,50	-4,09	15,80	-0,36	1,8	0,00	0,0
2013-02-05 21:30	96	28	100	0,0	16,23	-4,29	0,0	989,50	-4,69	-4,29	15,70	-0,56	1,2	0,00	0,0
2013-02-05 22:00	103	28	100	0,0	16,13	-4,39	0,0	990,50	-4,79	-4,39	15,60	-0,66	1,2	0,00	0,0
2013-02-05 22:30	93	28	100	0,0	16,03	-4,49	0,0	990,50	-4,89	-4,49	15,50	-0,76	1,6	0,00	0,0
2013-02-05 23:00	75	28	100	0,0	15,93	-4,59	0,0	990,50	-4,99	-4,59	15,40	-0,86	1,8	0,00	0,0
2013-02-05 23:30	96	28	100	0,0	15,93	-4,69	0,0	991,50	-5,09	-4,69	15,40	-0,96	2,4	0,00	0,0
2013-02-06 00:00	95	28	100	0,0	15,83	-4,79	0,0	991,50	-5,19	-4,79	15,30	-1,06	1,8	0,00	0,0
2013-02-06 00:30	83	28	100	1,2	15,83	-4,89	0,0	991,50	-5,29	-4,89	15,30	-1,16	1,4	0,00	0,0
2013-02-06 01:00	92	28	100	0,0	15,73	-4,99	0,0	992,50	-5,39	-4,99	15,20	-1,26	2,0	0,00	0,0
2013-02-06 01:30	98	28	100	0,0	15,73	-5,09	0,0	992,50	-5,49	-5,09	15,20	-1,36	2,6	0,00	0,0
2013-02-06 02:00	87	28	100	0,0	15,73	-5,19	0,0	992,50	-5,59	-5,19	15,20	-1,46	2,2	0,00	0,0
2013-02-06 02:30	90	28	100	1,2	15,73	-5,29	0,0	993,50	-5,69	-5,29	15,20	-1,56	2,6	0,00	0,0
2013-02-06 03:00	98	28	100	0,0	15,73	-5,39	0,0	993,50	-5,79	-5,39	15,20	-1,66	3,1	0,00	0,0
2013-02-06 03:30	98	28	99	0,0	15,83	-5,49	0,0	993,50	-6,03	-5,49	15,30	-1,85	2,2	0,00	0,0
2013-02-06 04:00	195	28	99	0,0	15,83	-5,69	0,0	993,50	-6,23	-5,69	15,30	-2,05	1,6	0,00	0,0
2013-02-06 04:30	120	28	98	0,0	15,83	-5,89	0,0	994,50	-6,56	-5,89	15,30	-2,33	1,4	0,00	0,0

Datum	Vindrikt °	Fukt inne Rh%	Fukt ute Rh%	Vindhast m/s	Temp in °C	Temp ute °C	Nb. Mån mm	Tryck Mbar	Daggp °C	Kyleffekt °C	Vix inne °C	Vix ute °C	Vindby m/s	Korr lufttryck	Nederb./dygn mm
2013-02-06 05:00	122	28	99	0,0	15,83	-5,89	0,0	994,50	-6,43	-5,89	15,30	-2,25	1,6	0,00	0,0
2013-02-06 05:30	115	28	98	0,0	15,83	-5,99	0,0	994,50	-6,66	-5,99	15,30	-2,43	2,6	0,00	0,0
2013-02-06 06:00	55	28	97	0,0	15,83	-6,09	0,0	995,50	-6,90	-6,09	15,30	-2,62	1,8	0,00	0,0
2013-02-06 06:30	71	28	98	0,0	15,93	-6,19	0,0	995,50	-6,86	-6,19	15,40	-2,64	2,0	0,00	0,0
2013-02-06 07:00	237	28	98	0,0	16,13	-6,29	0,0	996,50	-6,96	-6,29	15,60	-2,74	1,2	0,00	0,0
2013-02-06 07:30	110	28	97	0,0	16,33	-6,39	0,0	996,50	-7,20	-6,39	15,80	-2,92	1,2	0,00	0,0
2013-02-06 08:00	204	28	97	0,0	16,53	-6,39	0,0	996,50	-7,20	-6,39	16,00	-2,92	1,2	0,00	0,0
2013-02-06 08:30	174	28	97	0,0	16,53	-6,49	0,0	997,50	-7,30	-6,49	16,00	-3,02	1,6	0,00	0,0
2013-02-06 09:00	148	28	97	0,0	16,53	-6,49	0,0	997,50	-7,30	-6,49	16,00	-3,02	1,6	0,00	0,0
2013-02-06 09:30	154	28	96	0,0	16,63	-6,49	0,0	998,51	-7,44	-6,49	16,10	-3,11	1,6	0,00	0,0
2013-02-06 10:00	157	28	96	0,0	16,63	-6,39	0,0	998,51	-7,34	-6,39	16,10	-3,01	1,6	0,00	0,0
2013-02-06 10:30	189	28	95	0,0	16,63	-6,39	0,0	998,51	-7,48	-6,39	16,10	-3,09	1,6	0,00	0,0
2013-02-06 11:00	213	28	94	0,0	16,63	-6,29	0,0	999,51	-7,52	-6,29	16,10	-3,07	1,4	0,00	0,0
2013-02-06 11:30	115	28	94	0,0	16,63	-6,19	0,0	999,51	-7,42	-6,19	16,10	-2,97	2,2	0,00	0,0
2013-02-06 12:00	172	28	94	0,0	16,53	-6,39	0,0	999,51	-7,62	-6,39	16,00	-3,17	2,2	0,00	0,0
2013-02-06 12:30	178	28	93	0,0	16,53	-6,49	0,0	999,51	-7,86	-6,49	16,00	-3,36	1,8	0,00	0,0
2013-02-06 13:00	100	28	93	0,0	16,63	-6,69	0,0	1000,51	-8,06	-6,69	16,10	-3,56	2,2	0,00	0,0
2013-02-06 13:30	168	28	92	0,0	16,63	-6,99	0,0	1000,51	-8,50	-6,99	16,10	-3,94	2,2	0,00	0,0
2013-02-06 14:00	161	28	92	0,0	16,63	-7,29	0,0	1000,51	-8,79	-7,29	16,10	-4,24	2,0	0,00	0,0
2013-02-06 14:30	146	28	91	0,0	16,63	-7,59	0,0	1001,51	-9,23	-7,59	16,10	-4,62	1,6	0,00	0,0
2013-02-06 15:00	201	28	91	0,0	16,63	-7,79	0,0	1001,51	-9,43	-7,79	16,10	-4,82	2,4	0,00	0,0
2013-02-06 15:30	176	28	92	0,0	16,63	-7,99	0,0	1001,51	-9,48	-7,99	16,10	-4,94	1,8	0,00	0,0
2013-02-06 16:00	80	28	93	0,0	16,63	-8,09	0,0	1002,51	-9,44	-8,09	16,10	-4,96	2,4	0,00	0,0
2013-02-06 16:30	212	28	92	0,0	16,63	-8,19	0,0	1002,51	-9,68	-8,19	16,10	-5,14	1,6	0,00	0,0
2013-02-06 17:00	138	28	93	0,0	16,63	-8,39	0,0	1002,51	-9,74	-8,39	16,10	-5,26	1,8	0,00	0,0
2013-02-06 17:30	97	28	93	0,0	16,63	-8,69	0,0	1003,51	-10,04	-8,69	16,10	-5,56	1,6	0,00	0,0
2013-02-06 18:00	179	28	93	1,2	16,63	-9,19	0,0	1003,51	-10,53	-9,19	16,10	-6,06	2,0	0,00	0,0
2013-02-06 18:30	158	28	94	0,0	16,63	-9,49	0,0	1003,51	-10,69	-9,49	16,10	-6,28	2,0	0,00	0,0
2013-02-06 19:00	176	28	94	0,0	16,63	-9,39	0,0	1004,51	-10,59	-9,39	16,10	-6,18	1,8	0,00	0,0
2013-02-06 19:30	123	28	94	0,0	16,63	-9,39	0,0	1004,51	-10,59	-9,39	16,10	-6,18	2,8	0,00	0,0
2013-02-06 20:00	114	28	94	0,0	16,63	-9,59	0,0	1004,51	-10,79	-9,59	16,10	-6,38	2,2	0,00	0,0
2013-02-06 20:30	167	28	94	0,0	16,63	-9,69	0,0	1005,51	-10,89	-9,69	16,10	-6,48	2,0	0,00	0,0
2013-02-06 21:00	98	28	94	0,0	16,53	-9,79	0,0	1005,51	-10,98	-9,79	16,00	-6,58	1,8	0,00	0,0
2013-02-06 21:30	181	28	93	0,0	16,43	-9,99	0,0	1005,51	-11,32	-9,99	15,90	-6,86	1,4	0,00	0,0
2013-02-06 22:00	220	28	93	0,0	16,33	-9,99	0,0	1006,51	-11,32	-9,99	15,80	-6,86	1,6	0,00	0,0
2013-02-06 22:30	2	28	93	0,0	16,23	-10,19	0,0	1006,51	-11,52	-10,19	15,70	-7,06	1,4	0,00	0,0
2013-02-06 23:00	60	28	93	0,0	16,13	-10,19	0,0	1006,51	-11,52	-10,19	15,60	-7,06	1,4	0,00	0,0
2013-02-06 23:30	144	28	93	0,0	15,93	-10,09	0,0	1006,51	-11,42	-10,09	15,40	-6,96	2,2	0,00	0,0
2013-02-07 00:00	133	28	93	0,0	15,93	-10,19	0,0	1006,51	-11,52	-10,19	15,40	-7,06	1,4	0,00	0,0
2013-02-07 00:30	177	28	93	0,0	15,83	-10,19	0,0	1007,51	-11,52	-10,19	15,30	-7,06	1,2	0,00	0,0
2013-02-07 01:00	159	28	93	0,0	15,83	-10,29	0,0	1007,51	-11,62	-10,29	15,30	-7,16	2,2	0,00	0,0
2013-02-07 01:30	88	28	93	0,0	15,83	-10,39	0,0	1007,51	-11,72	-10,39	15,30	-7,26	2,4	0,00	0,0
2013-02-07 02:00	124	28	93	0,0	15,83	-10,70	0,0	1007,51	-12,01	-10,70	15,30	-7,56	1,4	0,00	0,0
2013-02-07 02:30	92	28	93	0,0	15,83	-11,10	0,0	1007,51	-12,41	-11,10	15,30	-7,96	1,2	0,00	0,0
2013-02-07 03:00	104	28	93	0,0	15,93	-11,40	0,0	1007,51	-12,71	-11,40	15,40	-8,26	1,4	0,00	0,0
2013-02-07 03:30	108	28	93	0,0	15,93	-11,80	0,0	1008,51	-13,10	-11,80	15,40	-8,66	1,6	0,00	0,0
2013-02-07 04:00	100	28	93	0,0	15,93	-12,00	0,0	1008,51	-13,30	-12,00	15,40	-8,86	0,0	0,00	0,0
2013-02-07 04:30	114	28	93	0,0	15,93	-12,30	0,0	1008,51	-13,60	-12,30	15,40	-9,16	0,0	0,00	0,0
2013-02-07 05:00	164	28	93	0,0	15,93	-12,30	0,0	1008,51	-13,60	-12,30	15,40	-9,16	0,0	0,00	0,0
2013-02-07 05:30	90	28	93	0,0	15,93	-12,60	0,0	1008,51	-13,89	-12,60	15,40	-9,46	2,6	0,00	0,0

Datum	Vindrikt °	Fukt inne Rh%	Fukt ute Rh%	Vindhast m/s	Temp in °C	Temp ute °C	Nb. Mån mm	Tryck Mbar	Daggp °C	Kyleffekt °C	Vix inne °C	Vix ute °C	Vindby m/s	Korr lufttryck	Nederb./dygn mm
2013-02-07 06:00	198	28	93	0,0	15,93	-12,80	0,0	1009,51	-14,09	-12,80	15,40	-9,66	1,8	0,00	0,0
2013-02-07 06:30	155	28	93	0,0	15,93	-13,00	0,0	1009,51	-14,29	-13,00	15,40	-9,86	1,6	0,00	0,0
2013-02-07 07:00	87	28	93	0,0	16,03	-13,40	0,0	1009,51	-14,69	-13,40	15,50	-10,26	0,0	0,00	0,0
2013-02-07 07:30	109	28	93	0,0	16,23	-13,20	0,0	1009,51	-14,49	-13,20	15,70	-10,06	1,6	0,00	0,0
2013-02-07 08:00	105	28	93	0,0	16,43	-13,00	0,0	1010,51	-14,29	-13,00	15,90	-9,86	0,0	0,00	0,0
2013-02-07 08:30	107	28	93	0,0	16,43	-13,00	0,0	1010,51	-14,29	-13,00	15,90	-9,86	1,6	0,00	0,0
2013-02-07 09:00	86	28	93	0,0	16,43	-12,90	0,0	1010,51	-14,19	-12,90	15,90	-9,76	0,0	0,00	0,0
2013-02-07 09:30	87	28	93	0,0	16,43	-12,60	0,0	1010,51	-13,89	-12,60	15,90	-9,46	0,0	0,00	0,0
2013-02-07 10:00	92	28	93	0,0	16,43	-12,50	0,0	1011,51	-13,80	-12,50	15,90	-9,36	0,0	0,00	0,0
2013-02-07 10:30	88	28	93	0,0	16,43	-12,20	0,0	1011,51	-13,50	-12,20	15,90	-9,06	0,0	0,00	0,0
2013-02-07 11:00	87	28	93	0,0	16,43	-11,80	0,0	1011,51	-13,10	-11,80	15,90	-8,66	0,0	0,00	0,0
2013-02-07 11:30	54	28	93	0,0	16,33	-11,60	0,0	1011,51	-12,90	-11,60	15,80	-8,46	0,0	0,00	0,0
2013-02-07 12:00	144	28	93	0,0	16,33	-11,60	0,0	1011,51	-12,90	-11,60	15,80	-8,46	2,0	0,00	0,0
2013-02-07 12:30	103	28	93	0,0	16,33	-11,30	0,0	1011,51	-12,61	-11,30	15,80	-8,16	1,6	0,00	0,0
2013-02-07 13:00	12	28	93	0,0	16,23	-11,60	0,0	1011,51	-12,90	-11,60	15,70	-8,46	0,0	0,00	0,0
2013-02-07 13:30	47	28	93	0,0	16,23	-11,30	0,0	1011,51	-12,61	-11,30	15,70	-8,16	0,0	0,00	0,0
2013-02-07 14:00	11	28	93	0,0	16,23	-11,40	0,0	1011,51	-12,71	-11,40	15,70	-8,26	1,2	0,00	0,0
2013-02-07 14:30	96	28	93	0,0	16,23	-11,20	0,0	1011,51	-12,51	-11,20	15,70	-8,06	1,2	0,00	0,0
2013-02-07 15:00	99	28	93	0,0	16,33	-11,20	0,0	1012,51	-12,51	-11,20	15,80	-8,06	0,0	0,00	0,0
2013-02-07 15:30	89	28	93	0,0	16,23	-11,60	0,0	1012,51	-12,90	-11,60	15,70	-8,46	1,2	0,00	0,0
2013-02-07 16:00	80	28	93	0,0	16,23	-12,00	0,0	1012,51	-13,30	-12,00	15,70	-8,86	0,0	0,00	0,0
2013-02-07 16:30	79	27	93	0,0	16,23	-13,00	0,0	1012,51	-14,29	-13,00	15,67	-9,86	0,0	0,00	0,0
2013-02-07 17:00	83	27	93	0,0	16,23	-14,00	0,0	1012,51	-15,28	-14,00	15,67	-10,86	0,0	0,00	0,0
2013-02-07 17:30	80	27	93	0,0	16,13	-14,60	0,0	1012,51	-15,87	-14,60	15,57	-11,46	0,0	0,00	0,0
2013-02-07 18:00	79	27	93	0,0	16,03	-15,10	0,0	1013,51	-16,37	-15,10	15,47	-11,96	0,0	0,00	0,0
2013-02-07 18:30	83	27	93	0,0	16,03	-15,40	0,0	1013,51	-16,67	-15,40	15,47	-12,26	0,0	0,00	0,0
2013-02-07 19:00	79	27	93	0,0	15,93	-15,70	0,0	1013,51	-16,96	-15,70	15,37	-12,56	0,0	0,00	0,0
2013-02-07 19:30	81	27	93	0,0	15,93	-16,20	0,0	1013,51	-17,46	-16,20	15,37	-13,06	0,0	0,00	0,0
2013-02-07 20:00	82	27	93	0,0	15,93	-16,60	0,0	1013,51	-17,85	-16,60	15,37	-13,46	0,0	0,00	0,0
2013-02-07 20:30	80	27	93	0,0	15,93	-16,40	0,0	1014,51	-17,65	-16,40	15,37	-13,26	0,0	0,00	0,0
2013-02-07 21:00	83	27	93	0,0	15,83	-17,00	0,0	1014,51	-18,25	-17,00	15,27	-13,86	0,0	0,00	0,0
2013-02-07 21:30	78	27	93	0,0	15,83	-17,30	0,0	1014,51	-18,55	-17,30	15,27	-14,16	0,0	0,00	0,0
2013-02-07 22:00	82	27	93	0,0	15,73	-16,40	0,0	1014,51	-17,65	-16,40	15,17	-13,26	0,0	0,00	0,0
2013-02-07 22:30	80	27	93	0,0	15,53	-16,40	0,0	1014,51	-17,65	-16,40	14,97	-13,26	0,0	0,00	0,0
2013-02-07 23:00	80	28	93	0,0	15,43	-16,30	0,0	1014,51	-17,56	-16,30	14,90	-13,16	0,0	0,00	0,0
2013-02-07 23:30	80	28	93	0,0	15,23	-16,10	0,0	1014,51	-17,36	-16,10	14,70	-12,96	0,0	0,00	0,0
2013-02-08 00:00	80	28	93	0,0	15,13	-15,70	0,0	1014,51	-16,96	-15,70	14,60	-12,56	0,0	0,00	0,0
2013-02-08 00:30	79	28	93	0,0	15,13	-15,40	0,0	1014,51	-16,67	-15,40	14,60	-12,26	0,0	0,00	0,0
2013-02-08 01:00	81	28	93	0,0	15,23	-15,50	0,0	1015,51	-16,76	-15,50	14,70	-12,36	0,0	0,00	0,0
2013-02-08 01:30	79	28	93	0,0	15,23	-15,30	0,0	1015,51	-16,57	-15,30	14,70	-12,16	0,0	0,00	0,0
2013-02-08 02:00	83	28	93	0,0	15,33	-15,20	0,0	1015,51	-16,47	-15,20	14,80	-12,06	0,0	0,00	0,0
2013-02-08 02:30	79	28	93	0,0	15,33	-15,10	0,0	1015,51	-16,37	-15,10	14,80	-11,96	0,0	0,00	0,0
2013-02-08 03:00	83	28	93	0,0	15,43	-15,10	0,0	1015,51	-16,37	-15,10	14,90	-11,96	0,0	0,00	0,0
2013-02-08 03:30	83	28	93	0,0	15,43	-15,30	0,0	1015,51	-16,57	-15,30	14,90	-12,16	0,0	0,00	0,0
2013-02-08 04:00	83	28	93	0,0	15,43	-15,10	0,0	1015,51	-16,37	-15,10	14,90	-11,96	0,0	0,00	0,0
2013-02-08 04:30	83	28	93	0,0	15,43	-15,30	0,0	1015,51	-16,57	-15,30	14,90	-12,16	0,0	0,00	0,0
2013-02-08 05:00	82	28	93	0,0	15,43	-15,50	0,0	1015,51	-16,76	-15,50	14,90	-12,36	0,0	0,00	0,0
2013-02-08 05:30	84	28	93	0,0	15,43	-15,70	0,0	1016,51	-16,96	-15,70	14,90	-12,56	0,0	0,00	0,0
2013-02-08 06:00	65	28	93	0,0	15,43	-15,70	0,0	1016,51	-16,96	-15,70	14,90	-12,56	0,0	0,00	0,0
2013-02-08 06:30	62	28	93	0,0	15,43	-15,90	0,0	1016,51	-17,16	-15,90	14,90	-12,76	0,0	0,00	0,0

Datum	Vindrikt °	Fukt inne Rh%	Fukt ute Rh%	Vindhast m/s	Temp in °C	Temp ute °C	Nb. Mån mm	Tryck Mbar	Daggp °C	Kyleffekt °C	Vix inne °C	Vix ute °C	Vindby m/s	Korr lufttryck	Nederb./dygn mm
2013-02-08 07:00	65	27	93	0,0	15,53	-16,20	0,0	1016,51	-17,46	-16,20	14,97	-13,06	0,0	0,00	0,0
2013-02-08 07:30	67	27	93	0,0	15,73	-16,10	0,0	1016,51	-17,36	-16,10	15,17	-12,96	0,0	0,00	0,0
2013-02-08 08:00	67	27	93	0,0	15,83	-16,30	0,0	1016,51	-17,56	-16,30	15,27	-13,16	0,0	0,00	0,0
2013-02-08 08:30	68	27	93	0,0	15,93	-16,70	0,0	1017,52	-17,95	-16,70	15,37	-13,56	0,0	0,00	0,0
2013-02-08 09:00	64	27	93	0,0	15,93	-16,90	0,0	1017,52	-18,15	-16,90	15,37	-13,76	0,0	0,00	0,0
2013-02-08 09:30	60	27	93	0,0	15,83	-16,70	0,0	1017,52	-17,95	-16,70	15,27	-13,56	0,0	0,00	0,0
2013-02-08 10:00	59	27	93	0,0	15,83	-16,40	0,0	1017,52	-17,65	-16,40	15,27	-13,26	0,0	0,00	0,0
2013-02-08 10:30	62	27	93	0,0	15,83	-16,20	0,0	1017,52	-17,46	-16,20	15,27	-13,06	0,0	0,00	0,0
2013-02-08 11:00	60	27	93	0,0	15,83	-16,10	0,0	1017,52	-17,36	-16,10	15,27	-12,96	0,0	0,00	0,0
2013-02-08 11:30	59	27	93	0,0	15,73	-16,40	0,0	1017,52	-17,65	-16,40	15,17	-13,26	0,0	0,00	0,0
2013-02-08 12:00	57	27	93	0,0	15,73	-15,50	0,0	1017,52	-16,76	-15,50	15,17	-12,36	0,0	0,00	0,0
2013-02-08 12:30	58	27	93	0,0	15,73	-15,70	0,0	1018,52	-16,96	-15,70	15,17	-12,56	0,0	0,00	0,0
2013-02-08 13:00	57	27	93	0,0	15,73	-15,50	0,0	1018,52	-16,76	-15,50	15,17	-12,36	0,0	0,00	0,0
2013-02-08 13:30	85	27	93	0,0	15,63	-15,30	0,0	1018,52	-16,57	-15,30	15,07	-12,16	1,6	0,00	0,0
2013-02-08 14:00	87	27	93	0,0	15,63	-15,20	0,0	1018,52	-16,47	-15,20	15,07	-12,06	0,0	0,00	0,0
2013-02-08 14:30	92	27	93	0,0	15,63	-15,30	0,0	1018,52	-16,57	-15,30	15,07	-12,16	0,0	0,00	0,0
2013-02-08 15:00	62	27	93	0,0	15,53	-16,00	0,0	1018,52	-17,26	-16,00	14,97	-12,86	0,0	0,00	0,0
2013-02-08 15:30	63	27	93	0,0	15,53	-16,20	0,0	1018,52	-17,46	-16,20	14,97	-13,06	0,0	0,00	0,0
2013-02-08 16:00	62	27	93	0,0	15,43	-16,20	0,0	1018,52	-17,46	-16,20	14,87	-13,06	0,0	0,00	0,0
2013-02-08 16:30	62	27	93	0,0	15,43	-16,50	0,0	1019,52	-17,75	-16,50	14,87	-13,36	0,0	0,00	0,0
2013-02-08 17:00	58	27	93	0,0	15,43	-17,10	0,0	1019,52	-18,35	-17,10	14,87	-13,96	0,0	0,00	0,0
2013-02-08 17:30	77	27	93	0,0	15,43	-16,90	0,0	1019,52	-18,15	-16,90	14,87	-13,76	0,0	0,00	0,0
2013-02-08 18:00	76	27	93	0,0	15,43	-16,90	0,0	1019,52	-18,15	-16,90	14,87	-13,76	0,0	0,00	0,0
2013-02-08 18:30	75	27	93	0,0	15,43	-17,30	0,0	1019,52	-18,55	-17,30	14,87	-14,16	0,0	0,00	0,0
2013-02-08 19:00	77	27	93	0,0	15,53	-18,10	0,0	1019,52	-19,34	-18,10	14,97	-14,97	0,0	0,00	0,0
2013-02-08 19:30	58	27	93	0,0	15,53	-18,60	0,0	1019,52	-19,83	-18,60	14,97	-15,47	0,0	0,00	0,0
2013-02-08 20:00	59	27	93	0,0	15,43	-18,60	0,0	1019,52	-19,83	-18,60	14,87	-15,47	0,0	0,00	0,0
2013-02-08 20:30	57	27	93	0,0	15,43	-18,50	0,0	1019,52	-19,73	-18,50	14,87	-15,37	0,0	0,00	0,0
2013-02-08 21:00	22	27	93	0,0	15,43	-18,80	0,0	1019,52	-20,03	-18,80	14,87	-15,67	0,0	0,00	0,0
2013-02-08 21:30	22	27	93	0,0	15,33	-18,60	0,0	1019,52	-19,83	-18,60	14,77	-15,47	0,0	0,00	0,0
2013-02-08 22:00	22	27	93	0,0	15,23	-18,80	0,0	1020,52	-20,03	-18,80	14,67	-15,67	0,0	0,00	0,0
2013-02-08 22:30	21	27	93	0,0	15,03	-18,60	0,0	1020,52	-19,83	-18,60	14,47	-15,47	0,0	0,00	0,0
2013-02-08 23:00	21	27	93	0,0	14,93	-18,50	0,0	1020,52	-19,73	-18,50	14,37	-15,37	0,0	0,00	0,0
2013-02-08 23:30	11	27	93	0,0	14,73	-18,80	0,0	1020,52	-20,03	-18,80	14,17	-15,67	0,0	0,00	0,0
2013-02-09 00:00	26	27	93	0,0	14,73	-18,60	0,0	1020,52	-19,83	-18,60	14,17	-15,47	0,0	0,00	0,0
2013-02-09 00:30	21	27	93	0,0	14,73	-18,80	0,0	1020,52	-20,03	-18,80	14,17	-15,67	0,0	0,00	0,0
2013-02-09 01:00	21	27	93	0,0	14,73	-18,50	0,0	1020,52	-19,73	-18,50	14,17	-15,37	0,0	0,00	0,0
2013-02-09 01:30	20	27	93	0,0	14,83	-18,50	0,0	1020,52	-19,73	-18,50	14,27	-15,37	0,0	0,00	0,0
2013-02-09 02:00	21	27	93	0,0	14,83	-18,10	0,0	1020,52	-19,34	-18,10	14,27	-14,97	0,0	0,00	0,0
2013-02-09 02:30	20	27	93	0,0	14,83	-17,80	0,0	1020,52	-19,04	-17,80	14,27	-14,66	0,0	0,00	0,0
2013-02-09 03:00	20	27	93	0,0	14,83	-17,70	0,0	1020,52	-18,94	-17,70	14,27	-14,56	0,0	0,00	0,0
2013-02-09 03:30	20	27	93	0,0	14,93	-17,60	0,0	1020,52	-18,84	-17,60	14,37	-14,46	0,0	0,00	0,0
2013-02-09 04:00	21	27	93	0,0	14,83	-17,50	0,0	1020,52	-18,74	-17,50	14,27	-14,36	0,0	0,00	0,0
2013-02-09 04:30	20	27	93	0,0	14,93	-17,50	0,0	1020,52	-18,74	-17,50	14,37	-14,36	0,0	0,00	0,0
2013-02-09 05:00	21	27	93	0,0	14,93	-17,60	0,0	1020,52	-18,84	-17,60	14,37	-14,46	0,0	0,00	0,0
2013-02-09 05:30	21	27	93	0,0	14,93	-17,40	0,0	1021,52	-18,64	-17,40	14,37	-14,26	0,0	0,00	0,0
2013-02-09 06:00	21	27	93	0,0	14,93	-17,40	0,0	1020,52	-18,64	-17,40	14,37	-14,26	0,0	0,00	0,0
2013-02-09 06:30	22	27	93	0,0	14,93	-17,50	0,0	1020,52	-18,74	-17,50	14,37	-14,36	0,0	0,00	0,0
2013-02-09 07:00	21	27	93	0,0	15,03	-17,40	0,0	1021,52	-18,64	-17,40	14,47	-14,26	0,0	0,00	0,0
2013-02-09 07:30	20	27	93	0,0	15,13	-17,20	0,0	1021,52	-18,45	-17,20	14,57	-14,06	0,0	0,00	0,0

Datum	Vindrikt °	Fukt inne Rh%	Fukt ute Rh%	Vindhast m/s	Temp in °C	Temp ute °C	Nb. Mån mm	Tryck Mbar	Daggp °C	Kyleffekt °C	Vix inne °C	Vix ute °C	Vindby m/s	Korr lufttryck	Nederb./dygn mm
2013-02-09 08:00	21	27	93	0,0	15,13	-17,10	0,0	1021,52	-18,35	-17,10	14,57	-13,96	1,8	0,00	0,0
2013-02-09 08:30	21	27	93	0,0	15,23	-17,00	0,0	1021,52	-18,25	-17,00	14,67	-13,86	0,0	0,00	0,0
2013-02-09 09:00	20	27	93	0,0	15,23	-16,80	0,0	1021,52	-18,05	-16,80	14,67	-13,66	0,0	0,00	0,0
2013-02-09 09:30	21	27	93	0,0	15,33	-16,40	0,0	1022,52	-17,65	-16,40	14,77	-13,26	0,0	0,00	0,0
2013-02-09 10:00	27	27	93	0,0	15,33	-15,00	0,0	1022,52	-16,27	-15,00	14,77	-11,86	0,0	0,00	0,0
2013-02-09 10:30	41	27	93	0,0	15,33	-15,30	0,0	1022,52	-16,57	-15,30	14,77	-12,16	0,0	0,00	0,0
2013-02-09 11:00	356	27	93	0,0	15,33	-15,20	0,0	1022,52	-16,47	-15,20	14,77	-12,06	0,0	0,00	0,0
2013-02-09 11:30	356	27	93	0,0	15,33	-15,00	0,0	1022,52	-16,27	-15,00	14,77	-11,86	0,0	0,00	0,0
2013-02-09 12:00	48	27	93	0,0	15,33	-14,80	0,0	1022,52	-16,07	-14,80	14,77	-11,66	1,8	0,00	0,0
2013-02-09 12:30	342	27	93	0,0	15,23	-14,80	0,0	1022,52	-16,07	-14,80	14,67	-11,66	1,2	0,00	0,0
2013-02-09 13:00	351	27	93	0,0	15,23	-14,70	0,0	1022,52	-15,97	-14,70	14,67	-11,56	1,2	0,00	0,0
2013-02-09 13:30	343	27	93	0,0	15,13	-14,50	0,0	1022,52	-15,77	-14,50	14,57	-11,36	2,0	0,00	0,0
2013-02-09 14:00	0	27	93	1,6	15,13	-14,50	0,0	1022,52	-15,77	-14,50	14,57	-11,36	2,6	0,00	0,0
2013-02-09 14:30	42	27	93	0,0	15,13	-14,10	0,0	1022,52	-15,38	-14,10	14,57	-10,96	1,6	0,00	0,0
2013-02-09 15:00	6	27	93	0,0	15,03	-14,10	0,0	1022,52	-15,38	-14,10	14,47	-10,96	0,0	0,00	0,0
2013-02-09 15:30	356	27	93	0,0	14,93	-14,10	0,0	1022,52	-15,38	-14,10	14,37	-10,96	0,0	0,00	0,0
2013-02-09 16:00	351	27	93	0,0	14,83	-14,00	0,0	1022,52	-15,28	-14,00	14,27	-10,86	0,0	0,00	0,0
2013-02-09 16:30	22	27	93	0,0	14,73	-13,90	0,0	1022,52	-15,18	-13,90	14,17	-10,76	0,0	0,00	0,0
2013-02-09 17:00	13	27	93	0,0	14,73	-13,90	0,0	1022,52	-15,18	-13,90	14,17	-10,76	0,0	0,00	0,0
2013-02-09 17:30	330	27	93	1,4	14,83	-13,50	0,0	1022,52	-14,78	-13,50	14,27	-10,36	2,6	0,00	0,0
2013-02-09 18:00	5	27	93	0,0	14,93	-13,20	0,0	1022,52	-14,49	-13,20	14,37	-10,06	2,0	0,00	0,0
2013-02-09 18:30	5	27	93	0,0	15,03	-12,90	0,0	1022,52	-14,19	-12,90	14,47	-9,76	1,8	0,00	0,0
2013-02-09 19:00	16	27	93	0,0	15,13	-12,60	0,0	1022,52	-13,89	-12,60	14,57	-9,46	1,4	0,00	0,0
2013-02-09 19:30	351	27	93	0,0	15,23	-12,40	0,0	1022,52	-13,70	-12,40	14,67	-9,26	1,2	0,00	0,0
2013-02-09 20:00	356	27	93	0,0	15,23	-12,50	0,0	1022,52	-13,80	-12,50	14,67	-9,36	0,0	0,00	0,0
2013-02-09 20:30	3	27	93	1,6	15,23	-12,30	0,0	1022,52	-13,60	-12,30	14,67	-9,16	2,0	0,00	0,0
2013-02-09 21:00	9	27	93	0,0	15,23	-12,10	0,0	1022,52	-13,40	-12,10	14,67	-8,96	2,0	0,00	0,0
2013-02-09 21:30	3	27	93	1,4	15,13	-12,00	0,0	1022,52	-13,30	-12,00	14,57	-8,86	2,2	0,00	0,0
2013-02-09 22:00	311	27	93	0,0	15,03	-12,00	0,0	1022,52	-13,30	-12,00	14,47	-8,86	2,4	0,00	0,0
2013-02-09 22:30	4	27	93	0,0	14,93	-11,80	0,0	1021,52	-13,10	-11,80	14,37	-8,66	1,8	0,00	0,0
2013-02-09 23:00	8	27	93	0,0	14,83	-11,90	0,0	1022,52	-13,20	-11,90	14,27	-8,76	1,6	0,00	0,0
2013-02-09 23:30	6	27	93	0,0	14,73	-11,70	0,0	1021,52	-13,00	-11,70	14,17	-8,56	2,0	0,00	0,0
2013-02-10 00:00	14	27	93	0,0	14,63	-11,70	0,0	1021,52	-13,00	-11,70	14,07	-8,56	0,0	0,00	0,0
2013-02-10 00:30	345	27	93	0,0	14,63	-11,40	0,0	1021,52	-12,71	-11,40	14,07	-8,26	1,8	0,00	0,0
2013-02-10 01:00	356	27	93	0,0	14,73	-11,60	0,0	1021,52	-12,90	-11,60	14,17	-8,46	1,4	0,00	0,0
2013-02-10 01:30	351	27	93	0,0	14,73	-12,00	0,0	1021,52	-13,30	-12,00	14,17	-8,86	1,4	0,00	0,0
2013-02-10 02:00	356	27	93	0,0	14,73	-12,50	0,0	1021,52	-13,80	-12,50	14,17	-9,36	0,0	0,00	0,0
2013-02-10 02:30	7	27	93	0,0	14,73	-12,60	0,0	1020,52	-13,89	-12,60	14,17	-9,46	1,2	0,00	0,0
2013-02-10 03:00	351	27	93	0,0	14,73	-12,00	0,0	1020,52	-13,30	-12,00	14,17	-8,86	2,6	0,00	0,0
2013-02-10 03:30	336	27	93	0,0	14,83	-11,60	0,0	1020,52	-12,90	-11,60	14,27	-8,46	3,1	0,00	0,0
2013-02-10 04:00	212	27	93	0,0	14,83	-11,20	0,0	1020,52	-12,51	-11,20	14,27	-8,06	3,9	0,00	0,0
2013-02-10 04:30	148	27	93	0,0	14,93	-11,10	0,0	1020,52	-12,41	-11,10	14,37	-7,96	3,7	0,00	0,0
2013-02-10 05:00	121	27	93	0,0	14,93	-11,20	0,0	1020,52	-12,51	-11,20	14,37	-8,06	2,4	0,00	0,0
2013-02-10 05:30	21	27	93	1,4	15,03	-11,30	0,0	1020,52	-12,61	-11,30	14,47	-8,16	1,8	0,00	0,0
2013-02-10 06:00	201	27	93	0,0	15,03	-11,10	0,0	1020,52	-12,41	-11,10	14,47	-7,96	2,4	0,00	0,0
2013-02-10 06:30	13	27	93	1,6	15,13	-11,20	0,0	1019,52	-12,51	-11,20	14,57	-8,06	3,7	0,00	0,0
2013-02-10 07:00	124	27	93	0,0	15,23	-11,20	0,0	1019,52	-12,51	-11,20	14,67	-8,06	3,3	0,00	0,0
2013-02-10 07:30	111	27	93	0,0	15,43	-11,20	0,0	1019,52	-12,51	-11,20	14,87	-8,06	3,3	0,00	0,0
2013-02-10 08:00	307	27	93	2,6	15,53	-11,00	0,0	1019,52	-12,31	-13,40	14,97	-7,86	4,3	0,00	0,0
2013-02-10 08:30	202	27	93	0,0	15,63	-10,80	0,0	1019,52	-12,11	-10,80	15,07	-7,66	4,7	0,00	0,0

Datum	Vindrikt °	Fukt inne Rh%	Fukt ute Rh%	Vindhast m/s	Temp in °C	Temp ute °C	Nb. Mån mm	Tryck Mbar	Daggp °C	Kyleffekt °C	Vix inne °C	Vix ute °C	Vindby m/s	Korr lufttryck	Nederb./dygn mm
2013-02-10 09:00	158	27	93	2,2	15,73	-10,70	0,0	1019,52	-12,01	-10,70	15,17	-7,56	3,9	0,00	0,0
2013-02-10 09:30	332	27	93	1,2	15,83	-10,49	0,0	1018,52	-11,82	-10,49	15,27	-7,36	4,3	0,00	0,0
2013-02-10 10:00	221	27	93	0,0	15,93	-10,29	0,0	1018,52	-11,62	-10,29	15,37	-7,16	4,5	0,00	0,0
2013-02-10 10:30	343	27	87	1,2	15,93	-9,99	0,0	1019,52	-12,18	-9,99	15,37	-7,34	3,3	0,00	0,0
2013-02-10 11:00	2	27	88	2,4	16,03	-9,89	0,0	1018,52	-11,94	-12,24	15,47	-7,16	3,1	0,00	0,0
2013-02-10 11:30	43	27	88	0,0	16,03	-9,69	0,0	1018,52	-11,74	-9,69	15,47	-6,96	3,9	0,00	0,0
2013-02-10 12:00	28	27	90	0,0	16,03	-9,59	0,0	1018,52	-11,35	-9,59	15,47	-6,70	3,9	0,00	0,0
2013-02-10 12:30	165	27	90	0,0	16,03	-9,29	0,0	1018,52	-11,05	-9,29	15,47	-6,40	2,4	0,00	0,0
2013-02-10 13:00	137	27	89	0,0	15,93	-9,39	0,0	1018,52	-11,30	-9,39	15,37	-6,58	3,0	0,00	0,0
2013-02-10 13:30	63	27	89	0,0	15,93	-9,29	0,0	1018,52	-11,20	-9,29	15,37	-6,48	3,0	0,00	0,0
2013-02-10 14:00	211	27	91	0,0	15,93	-9,19	0,0	1018,52	-10,81	-9,19	15,37	-6,22	2,6	0,00	0,0
2013-02-10 14:30	131	27	91	0,0	15,93	-9,19	0,0	1017,52	-10,81	-9,19	15,37	-6,22	2,6	0,00	0,0
2013-02-10 15:00	35	27	93	0,0	15,93	-9,09	0,0	1017,52	-10,43	-9,09	15,37	-5,96	3,1	0,00	0,0
2013-02-10 15:30	145	27	93	0,0	15,93	-9,09	0,0	1017,52	-10,43	-9,09	15,37	-5,96	2,6	0,00	0,0
2013-02-10 16:00	295	27	93	0,0	15,93	-9,19	0,0	1017,52	-10,53	-9,19	15,37	-6,06	2,6	0,00	0,0
2013-02-10 16:30	4	27	94	1,4	15,93	-9,19	0,0	1017,52	-10,39	-9,19	15,37	-5,98	2,4	0,00	0,0
2013-02-10 17:00	130	27	95	1,2	15,93	-9,09	0,0	1017,52	-10,15	-9,09	15,37	-5,79	2,8	0,00	0,0
2013-02-10 17:30	177	27	95	0,0	15,93	-8,99	0,0	1017,52	-10,05	-8,99	15,37	-5,69	2,8	0,00	0,0
2013-02-10 18:00	154	27	95	0,0	15,93	-8,89	0,0	1017,52	-9,96	-8,89	15,37	-5,59	2,8	0,00	0,0
2013-02-10 18:30	19	27	96	0,0	15,93	-8,69	0,0	1017,52	-9,62	-8,69	15,37	-5,31	3,3	0,00	0,0
2013-02-10 19:00	31	27	96	0,0	15,93	-8,69	0,0	1017,52	-9,62	-8,69	15,37	-5,31	2,2	0,00	0,0
2013-02-10 19:30	178	27	95	0,0	15,93	-8,39	0,0	1017,52	-9,46	-8,39	15,37	-5,09	3,5	0,00	0,0
2013-02-10 20:00	296	27	95	0,0	15,93	-8,49	0,0	1017,52	-9,56	-8,49	15,37	-5,19	2,4	0,00	0,0
2013-02-10 20:30	135	27	95	0,0	16,03	-8,39	0,0	1016,51	-9,46	-8,39	15,47	-5,09	3,1	0,00	0,0
2013-02-10 21:00	271	27	95	0,0	16,03	-8,19	0,0	1016,51	-9,26	-8,19	15,47	-4,89	2,8	0,00	0,0
2013-02-10 21:30	211	27	95	1,2	16,03	-8,09	0,0	1016,51	-9,16	-8,09	15,47	-4,79	3,3	0,00	0,0
2013-02-10 22:00	235	27	95	2,2	15,93	-8,09	0,0	1016,51	-9,16	-8,09	15,37	-4,79	3,0	0,00	0,0
2013-02-10 22:30	214	27	95	1,4	15,83	-7,99	0,0	1016,51	-9,06	-7,99	15,27	-4,69	4,1	0,00	0,0
2013-02-10 23:00	28	27	95	1,2	15,73	-8,09	0,0	1016,51	-9,16	-8,09	15,17	-4,79	4,7	0,00	0,0
2013-02-10 23:30	254	27	94	1,2	15,63	-8,09	0,0	1016,51	-9,30	-8,09	15,07	-4,87	3,7	0,00	0,0
2013-02-11 00:00	213	27	95	0,0	15,53	-8,09	0,0	1016,51	-9,16	-8,09	14,97	-4,79	2,4	0,00	0,0
2013-02-11 00:30	228	27	95	1,4	15,53	-8,09	0,0	1016,51	-9,16	-8,09	14,97	-4,79	3,1	0,00	0,0
2013-02-11 01:00	165	27	95	0,0	15,63	-8,09	0,0	1016,51	-9,16	-8,09	15,07	-4,79	3,7	0,00	0,0
2013-02-11 01:30	232	27	95	0,0	15,63	-8,09	0,0	1016,51	-9,16	-8,09	15,07	-4,79	2,8	0,00	0,0
2013-02-11 02:00	14	27	95	1,2	15,73	-7,99	0,0	1016,51	-9,06	-7,99	15,17	-4,69	3,3	0,00	0,0
2013-02-11 02:30	123	27	94	0,0	15,83	-7,99	0,0	1016,51	-9,20	-7,99	15,27	-4,77	2,8	0,00	0,0
2013-02-11 03:00	315	27	94	0,0	15,83	-7,99	0,0	1016,51	-9,20	-7,99	15,27	-4,77	3,7	0,00	0,0
2013-02-11 03:30	212	27	94	1,6	15,83	-7,99	0,0	1016,51	-9,20	-7,99	15,27	-4,77	2,2	0,00	0,0
2013-02-11 04:00	116	27	94	2,6	15,83	-7,99	0,0	1016,51	-9,20	-10,24	15,27	-4,77	3,0	0,00	0,0
2013-02-11 04:30	127	27	93	0,0	15,83	-7,99	0,0	1016,51	-9,34	-7,99	15,27	-4,86	2,4	0,00	0,0
2013-02-11 05:00	168	27	93	0,0	15,83	-8,09	0,0	1016,51	-9,44	-8,09	15,27	-4,96	2,6	0,00	0,0
2013-02-11 05:30	217	27	92	0,0	15,83	-8,29	0,0	1016,51	-9,78	-8,29	15,27	-5,24	2,6	0,00	0,0
2013-02-11 06:00	229	27	91	0,0	15,83	-8,49	0,0	1017,52	-10,12	-8,49	15,27	-5,52	3,0	0,00	0,0
2013-02-11 06:30	217	27	91	0,0	15,83	-8,59	0,0	1017,52	-10,22	-8,59	15,27	-5,62	2,8	0,00	0,0
2013-02-11 07:00	192	27	91	0,0	15,93	-8,59	0,0	1017,52	-10,22	-8,59	15,37	-5,62	2,4	0,00	0,0
2013-02-11 07:30	67	27	91	0,0	16,13	-8,59	0,0	1017,52	-10,22	-8,59	15,57	-5,62	2,8	0,00	0,0
2013-02-11 08:00	109	27	91	0,0	16,33	-8,59	0,0	1017,52	-10,22	-8,59	15,77	-5,62	1,8	0,00	0,0
2013-02-11 08:30	89	27	91	0,0	16,33	-8,59	0,0	1017,52	-10,22	-8,59	15,77	-5,62	2,2	0,00	0,0
2013-02-11 09:00	83	27	90	0,0	16,43	-8,49	0,0	1018,52	-10,27	-8,49	15,87	-5,60	2,0	0,00	0,0
2013-02-11 09:30	43	27	88	1,2	16,43	-8,39	0,0	1018,52	-10,46	-8,39	15,87	-5,66	2,8	0,00	0,0

Datum	Vindrikt °	Fukt inne Rh%	Fukt ute Rh%	Vindhast m/s	Temp in °C	Temp ute °C	Nb. Mån mm	Tryck Mbar	Daggp °C	Kyleffekt °C	Vix inne °C	Vix ute °C	Vindby m/s	Korr lufttryck	Nederb./dygn mm
2013-02-11 10:00	81	27	87	0,0	16,43	-8,29	0,0	1018,52	-10,51	-8,29	15,87	-5,64	3,5	0,00	0,0
2013-02-11 10:30	43	27	88	2,0	16,43	-8,29	0,0	1018,52	-10,36	-8,29	15,87	-5,56	3,3	0,00	0,0
2013-02-11 11:00	304	27	88	0,0	16,43	-8,09	0,0	1018,52	-10,17	-8,09	15,87	-5,36	4,1	0,00	0,0
2013-02-11 11:30	228	27	88	1,2	16,43	-7,89	0,0	1018,52	-9,97	-7,89	15,87	-5,16	3,7	0,00	0,0
2013-02-11 12:00	268	27	88	0,0	16,43	-7,69	0,0	1019,52	-9,77	-7,69	15,87	-4,96	2,8	0,00	0,0
2013-02-11 12:30	83	27	88	0,0	16,43	-7,59	0,0	1019,52	-9,67	-7,59	15,87	-4,86	3,1	0,00	0,0
2013-02-11 13:00	88	27	89	0,0	16,43	-7,59	0,0	1019,52	-9,53	-7,59	15,87	-4,78	2,6	0,00	0,0
2013-02-11 13:30	116	27	90	0,0	16,43	-7,49	0,0	1019,52	-9,28	-7,49	15,87	-4,60	2,0	0,00	0,0
2013-02-11 14:00	72	27	90	0,0	16,43	-7,49	0,0	1019,52	-9,28	-7,49	15,87	-4,60	2,2	0,00	0,0
2013-02-11 14:30	72	27	91	0,0	16,43	-7,39	0,0	1019,52	-9,04	-7,39	15,87	-4,42	2,4	0,00	0,0
2013-02-11 15:00	86	27	92	0,0	16,33	-7,39	0,0	1019,52	-8,89	-7,39	15,77	-4,34	2,2	0,00	0,0
2013-02-11 15:30	187	27	92	0,0	16,33	-7,69	0,0	1020,52	-9,19	-7,69	15,77	-4,64	1,8	0,00	0,0
2013-02-11 16:00	112	27	92	0,0	16,33	-7,79	0,0	1020,52	-9,29	-7,79	15,77	-4,74	2,2	0,00	0,0
2013-02-11 16:30	175	27	92	0,0	16,33	-7,89	0,0	1020,52	-9,39	-7,89	15,77	-4,84	2,4	0,00	0,0
2013-02-11 17:00	24	27	91	0,0	16,33	-7,99	0,0	1020,52	-9,63	-7,99	15,77	-5,02	2,2	0,00	0,0
2013-02-11 17:30	89	27	91	0,0	16,33	-7,99	0,0	1020,52	-9,63	-7,99	15,77	-5,02	1,4	0,00	0,0
2013-02-11 18:00	76	27	91	0,0	16,33	-8,09	0,0	1021,52	-9,73	-8,09	15,77	-5,12	1,2	0,00	0,0
2013-02-11 18:30	114	27	91	0,0	16,33	-8,39	0,0	1021,52	-10,02	-8,39	15,77	-5,42	1,4	0,00	0,0
2013-02-11 19:00	93	27	93	0,0	16,33	-8,49	0,0	1021,52	-9,84	-8,49	15,77	-5,36	1,8	0,00	0,0
2013-02-11 19:30	121	27	93	0,0	16,33	-8,59	0,0	1021,52	-9,94	-8,59	15,77	-5,46	1,2	0,00	0,0
2013-02-11 20:00	135	27	93	0,0	16,33	-8,49	0,0	1021,52	-9,84	-8,49	15,77	-5,36	1,2	0,00	0,0
2013-02-11 20:30	13	28	93	0,0	16,33	-8,49	0,0	1021,52	-9,84	-8,49	15,80	-5,36	1,6	0,00	0,0
2013-02-11 21:00	36	27	94	0,0	16,33	-8,39	0,0	1022,52	-9,60	-8,39	15,77	-5,17	2,8	0,00	0,0
2013-02-11 21:30	23	27	94	0,0	16,23	-8,29	0,0	1022,52	-9,50	-8,29	15,67	-5,07	1,6	0,00	0,0
2013-02-11 22:00	281	27	94	0,0	16,13	-8,19	0,0	1022,52	-9,40	-8,19	15,57	-4,97	1,4	0,00	0,0
2013-02-11 22:30	152	27	93	0,0	16,03	-8,19	0,0	1022,52	-9,54	-8,19	15,47	-5,06	1,6	0,00	0,0
2013-02-11 23:00	88	27	93	0,0	15,93	-8,19	0,0	1022,52	-9,54	-8,19	15,37	-5,06	2,0	0,00	0,0
2013-02-11 23:30	120	27	92	0,0	15,83	-8,09	0,0	1022,52	-9,58	-8,09	15,27	-5,04	1,4	0,00	0,0
2013-02-12 00:00	189	27	90	0,0	15,73	-8,09	0,0	1022,52	-9,87	-8,09	15,17	-5,20	1,6	0,00	0,0
2013-02-12 00:30	99	27	88	0,0	15,63	-7,99	0,0	1023,52	-10,07	-7,99	15,07	-5,26	0,0	0,00	0,0
2013-02-12 01:00	93	27	87	0,0	15,63	-7,99	0,0	1023,52	-10,22	-7,99	15,07	-5,34	1,2	0,00	0,0
2013-02-12 01:30	98	27	87	0,0	15,63	-8,09	0,0	1023,52	-10,32	-8,09	15,07	-5,44	2,2	0,00	0,0
2013-02-12 02:00	98	27	88	0,0	15,73	-8,09	0,0	1023,52	-10,17	-8,09	15,17	-5,36	2,0	0,00	0,0
2013-02-12 02:30	140	27	88	0,0	15,73	-7,99	0,0	1023,52	-10,07	-7,99	15,17	-5,26	2,2	0,00	0,0
2013-02-12 03:00	112	27	90	0,0	15,73	-8,09	0,0	1023,52	-9,87	-8,09	15,17	-5,20	1,2	0,00	0,0
2013-02-12 03:30	97	27	90	0,0	15,73	-8,09	0,0	1023,52	-9,87	-8,09	15,17	-5,20	2,0	0,00	0,0
2013-02-12 04:00	89	27	92	0,0	15,73	-8,09	0,0	1023,52	-9,58	-8,09	15,17	-5,04	1,6	0,00	0,0
2013-02-12 04:30	95	27	94	0,0	15,73	-8,19	0,0	1023,52	-9,40	-8,19	15,17	-4,97	2,0	0,00	0,0
2013-02-12 05:00	95	27	94	0,0	15,73	-8,19	0,0	1023,52	-9,40	-8,19	15,17	-4,97	2,2	0,00	0,0
2013-02-12 05:30	104	27	93	0,0	15,73	-8,39	0,0	1023,52	-9,74	-8,39	15,17	-5,26	2,2	0,00	0,0
2013-02-12 06:00	38	27	93	0,0	15,83	-8,49	0,0	1023,52	-9,84	-8,49	15,27	-5,36	1,4	0,00	0,0
2013-02-12 06:30	117	27	93	1,2	15,83	-8,49	0,0	1024,52	-9,84	-8,49	15,27	-5,36	1,8	0,00	0,0
2013-02-12 07:00	277	27	93	0,0	15,93	-8,69	0,0	1024,52	-10,04	-8,69	15,37	-5,56	1,8	0,00	0,0
2013-02-12 07:30	119	27	93	0,0	16,03	-8,69	0,0	1024,52	-10,04	-8,69	15,47	-5,56	1,8	0,00	0,0
2013-02-12 08:00	96	27	93	0,0	16,13	-8,79	0,0	1024,52	-10,13	-8,79	15,57	-5,66	3,0	0,00	0,0
2013-02-12 08:30	98	27	93	0,0	16,23	-8,69	0,0	1024,52	-10,04	-8,69	15,67	-5,56	2,0	0,00	0,0
2013-02-12 09:00	95	27	93	0,0	16,33	-8,69	0,0	1024,52	-10,04	-8,69	15,77	-5,56	2,2	0,00	0,0
2013-02-12 09:30	87	27	93	0,0	16,33	-8,69	0,0	1024,52	-10,04	-8,69	15,77	-5,56	1,4	0,00	0,0
2013-02-12 10:00	87	27	92	0,0	16,33	-8,59	0,0	1024,52	-10,08	-8,59	15,77	-5,54	0,0	0,00	0,0
2013-02-12 10:30	46	27	91	0,0	16,33	-8,49	0,0	1024,52	-10,12	-8,49	15,77	-5,52	0,0	0,00	0,0

Datum	Vindrikt °	Fukt inne Rh%	Fukt ute Rh%	Vindhast m/s	Temp in °C	Temp ute °C	Nb. Mån mm	Tryck Mbar	Daggp °C	Kyleffekt °C	Vix inne °C	Vix ute °C	Vindby m/s	Korr lufttryck	Nederb./dygn mm
2013-02-12 11:00	79	27	91	0,0	16,33	-8,39	0,0	1024,52	-10,02	-8,39	15,77	-5,42	2,4	0,00	0,0
2013-02-12 11:30	236	27	90	0,0	16,33	-8,49	0,0	1024,52	-10,27	-8,49	15,77	-5,60	1,2	0,00	0,0
2013-02-12 12:00	100	27	90	0,0	16,33	-8,29	0,0	1024,52	-10,07	-8,29	15,77	-5,40	1,8	0,00	0,0
2013-02-12 12:30	91	27	89	0,0	16,23	-8,09	0,0	1024,52	-10,02	-8,09	15,67	-5,28	2,6	0,00	0,0
2013-02-12 13:00	87	27	88	0,0	16,23	-7,89	0,0	1024,52	-9,97	-7,89	15,67	-5,16	1,6	0,00	0,0
2013-02-12 13:30	61	27	89	0,0	16,23	-7,99	0,0	1024,52	-9,92	-7,99	15,67	-5,18	1,8	0,00	0,0
2013-02-12 14:00	72	27	89	0,0	16,23	-7,99	0,0	1024,52	-9,92	-7,99	15,67	-5,18	1,4	0,00	0,0
2013-02-12 14:30	121	27	90	0,0	16,33	-7,99	0,0	1024,52	-9,77	-7,99	15,77	-5,10	1,8	0,00	0,0
2013-02-12 15:00	79	27	92	0,0	16,23	-7,99	0,0	1024,52	-9,48	-7,99	15,67	-4,94	2,2	0,00	0,0
2013-02-12 15:30	58	27	92	0,0	16,33	-8,09	0,0	1023,52	-9,58	-8,09	15,77	-5,04	1,2	0,00	0,0
2013-02-12 16:00	140	27	93	0,0	16,23	-8,09	0,0	1023,52	-9,44	-8,09	15,67	-4,96	1,6	0,00	0,0
2013-02-12 16:30	131	27	94	0,0	16,23	-8,09	0,0	1023,52	-9,30	-8,09	15,67	-4,87	2,2	0,00	0,0
2013-02-12 17:00	128	27	94	0,0	16,23	-8,29	0,0	1023,52	-9,50	-8,29	15,67	-5,07	2,2	0,00	0,0
2013-02-12 17:30	104	27	94	0,0	16,23	-8,39	0,0	1023,52	-9,60	-8,39	15,67	-5,17	2,0	0,00	0,0
2013-02-12 18:00	128	27	94	0,0	16,23	-8,49	0,0	1023,52	-9,70	-8,49	15,67	-5,27	1,6	0,00	0,0
2013-02-12 18:30	131	27	94	0,0	16,23	-8,49	0,0	1023,52	-9,70	-8,49	15,67	-5,27	1,4	0,00	0,0
2013-02-12 19:00	187	27	94	0,0	16,23	-8,59	0,0	1023,52	-9,80	-8,59	15,67	-5,37	1,6	0,00	0,0
2013-02-12 19:30	191	27	94	0,0	16,23	-8,69	0,0	1023,52	-9,90	-8,69	15,67	-5,47	1,8	0,00	0,0
2013-02-12 20:00	253	27	94	0,0	16,23	-8,79	0,0	1023,52	-9,99	-8,79	15,67	-5,57	1,8	0,00	0,0
2013-02-12 20:30	223	27	94	0,0	16,23	-8,89	0,0	1023,52	-10,09	-8,89	15,67	-5,68	2,6	0,00	0,0
2013-02-12 21:00	253	28	94	0,0	16,23	-8,99	0,0	1023,52	-10,19	-8,99	15,70	-5,78	2,8	0,00	0,0
2013-02-12 21:30	106	28	94	0,0	16,13	-9,09	0,0	1023,52	-10,29	-9,09	15,60	-5,88	2,4	0,00	0,0
2013-02-12 22:00	121	28	95	0,0	16,03	-9,29	0,0	1023,52	-10,35	-9,29	15,50	-5,99	1,6	0,00	0,0
2013-02-12 22:30	221	28	95	0,0	15,93	-9,39	0,0	1023,52	-10,45	-9,39	15,40	-6,09	2,2	0,00	0,0
2013-02-12 23:00	55	28	94	0,0	15,93	-9,49	0,0	1023,52	-10,69	-9,49	15,40	-6,28	2,2	0,00	0,0
2013-02-12 23:30	101	28	94	0,0	15,83	-9,59	0,0	1023,52	-10,79	-9,59	15,30	-6,38	2,4	0,00	0,0
2013-02-13 00:00	147	28	93	1,2	15,73	-9,89	0,0	1023,52	-11,22	-9,89	15,20	-6,76	2,6	0,00	0,0
2013-02-13 00:30	90	28	93	0,0	15,63	-9,99	0,0	1023,52	-11,32	-9,99	15,10	-6,86	2,2	0,00	0,0
2013-02-13 01:00	85	27	94	0,0	15,63	-9,99	0,0	1023,52	-11,18	-9,99	15,07	-6,78	1,8	0,00	0,0
2013-02-13 01:30	101	27	94	0,0	15,63	-10,09	0,0	1023,52	-11,28	-10,09	15,07	-6,88	1,8	0,00	0,0
2013-02-13 02:00	103	28	94	0,0	15,63	-10,09	0,0	1023,52	-11,28	-10,09	15,10	-6,88	2,6	0,00	0,0
2013-02-13 02:30	251	28	94	0,0	15,73	-10,09	0,0	1023,52	-11,28	-10,09	15,20	-6,88	1,4	0,00	0,0
2013-02-13 03:00	85	28	94	0,0	15,73	-10,09	0,0	1023,52	-11,28	-10,09	15,20	-6,88	1,6	0,00	0,0
2013-02-13 03:30	127	28	93	0,0	15,83	-9,99	0,0	1023,52	-11,32	-9,99	15,30	-6,86	1,2	0,00	0,0
2013-02-13 04:00	103	28	93	0,0	15,83	-9,99	0,0	1022,52	-11,32	-9,99	15,30	-6,86	2,0	0,00	0,0
2013-02-13 04:30	116	28	94	0,0	15,83	-9,99	0,0	1022,52	-11,18	-9,99	15,30	-6,78	1,4	0,00	0,0
2013-02-13 05:00	95	27	94	0,0	15,83	-9,89	0,0	1022,52	-11,08	-9,89	15,27	-6,68	1,2	0,00	0,0
2013-02-13 05:30	100	27	94	0,0	15,83	-9,79	0,0	1022,52	-10,98	-9,79	15,27	-6,58	1,2	0,00	0,0
2013-02-13 06:00	109	27	94	0,0	15,83	-9,79	0,0	1022,52	-10,98	-9,79	15,27	-6,58	0,0	0,00	0,0
2013-02-13 06:30	93	27	94	0,0	15,83	-9,59	0,0	1022,52	-10,79	-9,59	15,27	-6,38	0,0	0,00	0,0
2013-02-13 07:00	100	27	94	0,0	15,93	-9,59	0,0	1022,52	-10,79	-9,59	15,37	-6,38	0,0	0,00	0,0
2013-02-13 07:30	104	27	94	0,0	16,03	-9,49	0,0	1022,52	-10,69	-9,49	15,47	-6,28	1,2	0,00	0,0
2013-02-13 08:00	94	27	94	0,0	16,13	-9,39	0,0	1022,52	-10,59	-9,39	15,57	-6,18	0,0	0,00	0,0
2013-02-13 08:30	113	27	94	0,0	16,13	-9,39	0,0	1022,52	-10,59	-9,39	15,57	-6,18	0,0	0,00	0,0
2013-02-13 09:00	86	27	94	0,0	16,13	-9,19	0,0	1022,52	-10,39	-9,19	15,57	-5,98	0,0	0,00	0,0
2013-02-13 09:30	50	27	94	0,0	16,23	-8,89	0,0	1022,52	-10,09	-8,89	15,67	-5,68	0,0	0,00	0,0
2013-02-13 10:00	49	27	91	0,0	16,23	-8,39	0,0	1023,52	-10,02	-8,39	15,67	-5,42	0,0	0,00	0,0
2013-02-13 10:30	49	27	91	0,0	16,23	-8,09	0,0	1023,52	-9,73	-8,09	15,67	-5,12	0,0	0,00	0,0
2013-02-13 11:00	98	27	90	0,0	16,23	-7,69	0,0	1023,52	-9,48	-7,69	15,67	-4,80	1,2	0,00	0,0
2013-02-13 11:30	114	27	89	0,0	16,23	-7,29	0,0	1023,52	-9,23	-7,29	15,67	-4,48	2,8	0,00	0,0

Datum	Vindrikt °	Fukt inne Rh%	Fukt ute Rh%	Vindhast m/s	Temp in °C	Temp ute °C	Nb. Mån mm	Tryck Mbar	Daggp °C	Kyleffekt °C	Vix inne °C	Vix ute °C	Vindby m/s	Korr lufttryck	Nederb./dygn mm
2013-02-13 12:00	94	27	89	0,0	16,23	-7,29	0,0	1023,52	-9,23	-7,29	15,67	-4,48	3,1	0,00	0,0
2013-02-13 12:30	110	27	89	0,0	16,23	-7,29	0,0	1023,52	-9,23	-7,29	15,67	-4,48	3,1	0,00	0,0
2013-02-13 13:00	122	27	89	2,8	16,23	-7,49	0,0	1023,52	-9,43	-11,21	15,67	-4,68	3,3	0,00	0,0
2013-02-13 13:30	115	27	91	0,0	16,13	-7,69	0,0	1023,52	-9,33	-7,69	15,57	-4,72	3,0	0,00	0,0
2013-02-13 14:00	115	27	92	1,2	16,13	-8,19	0,0	1023,52	-9,68	-8,19	15,57	-5,14	2,4	0,00	0,0
2013-02-13 14:30	118	27	94	1,6	16,13	-7,39	0,0	1023,52	-8,61	-7,39	15,57	-4,17	3,0	0,00	0,0
2013-02-13 15:00	117	27	94	0,0	16,03	-6,99	0,0	1023,52	-8,21	-6,99	15,47	-3,77	3,1	0,00	0,0
2013-02-13 15:30	115	27	94	0,0	16,03	-6,89	0,0	1023,52	-8,11	-6,89	15,47	-3,67	2,0	0,00	0,0
2013-02-13 16:00	121	27	94	2,0	16,03	-7,29	0,0	1023,52	-8,51	-7,29	15,47	-4,07	3,0	0,00	0,0
2013-02-13 16:30	117	27	96	1,8	16,03	-7,49	0,0	1023,52	-8,43	-7,49	15,47	-4,11	3,9	0,00	0,0
2013-02-13 17:00	110	27	97	2,0	15,93	-7,99	0,0	1023,52	-8,79	-7,99	15,37	-4,52	3,7	0,00	0,0
2013-02-13 17:30	122	27	97	2,8	15,93	-8,49	0,0	1023,52	-9,28	-12,31	15,37	-5,02	3,7	0,00	0,0
2013-02-13 18:00	118	27	100	1,2	15,93	-8,09	0,0	1023,52	-8,49	-8,09	15,37	-4,36	3,5	0,00	0,0
2013-02-13 18:30	117	27	100	1,4	15,93	-8,49	0,0	1023,52	-8,88	-8,49	15,37	-4,76	3,5	0,00	0,0
2013-02-13 19:00	115	27	100	2,8	15,93	-8,79	0,0	1023,52	-9,18	-12,63	15,37	-5,06	4,5	0,00	0,0
2013-02-13 19:30	107	27	99	2,4	15,93	-9,09	0,0	1023,52	-9,61	-11,40	15,37	-5,45	4,1	0,00	0,0
2013-02-13 20:00	146	27	99	2,8	15,93	-9,29	0,0	1023,52	-9,81	-13,18	15,37	-5,65	4,7	0,00	0,0
2013-02-13 20:30	144	27	99	2,6	15,93	-9,49	0,0	1023,52	-10,01	-11,82	15,37	-5,85	5,0	0,00	0,0
2013-02-13 21:00	115	27	97	1,4	15,93	-9,79	0,0	1023,52	-10,58	-9,79	15,37	-6,32	3,9	0,00	0,0
2013-02-13 21:30	134	27	97	2,6	15,83	-9,89	0,0	1023,52	-10,68	-12,24	15,27	-6,42	3,5	0,00	0,0
2013-02-13 22:00	114	27	97	0,0	15,83	-9,79	0,0	1023,52	-10,58	-9,79	15,27	-6,32	3,9	0,00	0,0
2013-02-13 22:30	115	27	98	1,6	15,73	-9,79	0,0	1023,52	-10,44	-9,79	15,17	-6,24	2,8	0,00	0,0
2013-02-13 23:00	117	27	99	2,2	15,63	-9,09	0,0	1023,52	-9,61	-9,09	15,07	-5,45	3,9	0,00	0,0
2013-02-13 23:30	146	28	97	3,9	15,53	-8,79	0,0	1023,52	-9,58	-15,74	15,00	-5,32	7,1	0,00	0,0
2013-02-14 00:00	158	28	95	4,3	15,43	-8,59	0,0	1023,52	-9,66	-17,05	14,90	-5,29	7,1	0,00	0,0
2013-02-14 00:30	139	28	93	4,1	15,33	-8,69	0,0	1023,52	-10,04	-17,17	14,80	-5,56	6,9	0,00	0,0
2013-02-14 01:00	147	28	94	3,3	15,33	-8,29	0,0	1023,52	-9,50	-13,62	14,80	-5,07	7,1	0,00	0,0
2013-02-14 01:30	142	28	95	4,3	15,33	-7,79	0,0	1023,52	-8,86	-16,09	14,80	-4,49	6,8	0,00	0,0
2013-02-14 02:00	163	28	94	3,5	15,33	-7,79	0,0	1023,52	-9,00	-13,06	14,80	-4,57	7,1	0,00	0,0
2013-02-14 02:30	149	28	94	2,6	15,33	-7,79	0,0	1023,52	-9,00	-10,03	14,80	-4,57	6,6	0,00	0,0
2013-02-14 03:00	123	28	93	2,8	15,43	-8,29	0,0	1022,52	-9,64	-12,09	14,90	-5,16	5,2	0,00	0,0
2013-02-14 03:30	150	28	93	3,5	15,43	-8,79	0,0	1022,52	-10,13	-14,19	14,90	-5,66	5,4	0,00	0,0
2013-02-14 04:00	117	28	92	2,8	15,43	-9,09	0,0	1022,52	-10,57	-12,96	14,90	-6,04	4,9	0,00	0,0
2013-02-14 04:30	138	28	92	4,9	15,53	-9,19	0,0	1022,52	-10,67	-19,26	15,00	-6,14	4,9	0,00	0,0
2013-02-14 05:00	144	28	93	3,1	15,53	-8,79	0,0	1022,52	-10,13	-12,63	15,00	-5,66	4,9	0,00	0,0
2013-02-14 05:30	148	28	93	3,3	15,53	-8,59	0,0	1022,52	-9,94	-13,96	15,00	-5,46	5,4	0,00	0,0
2013-02-14 06:00	112	28	92	3,1	15,53	-8,49	0,0	1022,52	-9,98	-12,31	15,00	-5,44	5,4	0,00	0,0
2013-02-14 06:30	111	27	92	3,3	15,53	-8,29	0,0	1022,52	-9,78	-13,62	14,97	-5,24	5,6	0,00	0,0
2013-02-14 07:00	134	27	92	2,8	15,73	-8,19	0,0	1021,52	-9,68	-11,98	15,17	-5,14	6,0	0,00	0,0
2013-02-14 07:30	121	27	92	3,7	15,83	-8,19	0,0	1021,52	-9,68	-15,04	15,27	-5,14	6,8	0,00	0,0
2013-02-14 08:00	149	27	92	4,5	15,93	-8,59	0,0	1021,52	-10,08	-18,51	15,37	-5,54	7,3	0,00	0,0
2013-02-14 08:30	147	27	92	4,1	16,03	-8,89	0,0	1021,52	-10,37	-17,41	15,47	-5,84	6,0	0,00	0,0
2013-02-14 09:00	133	27	93	4,5	16,03	-8,19	0,0	1021,52	-9,54	-18,02	15,47	-5,06	6,2	0,00	0,0
2013-02-14 09:30	125	27	92	4,1	16,03	-7,69	0,0	1021,52	-9,19	-15,97	15,47	-4,64	7,9	0,00	0,0
2013-02-14 10:00	129	27	91	5,0	16,03	-7,29	0,0	1021,52	-8,94	-17,71	15,47	-4,32	7,1	0,00	0,0
2013-02-14 10:30	152	27	91	5,4	16,03	-6,99	0,0	1021,52	-8,64	-18,13	15,47	-4,02	8,7	0,00	0,0
2013-02-14 11:00	145	27	89	4,7	16,03	-6,69	0,0	1021,52	-8,64	-16,16	15,47	-3,88	8,9	0,00	0,0
2013-02-14 11:30	156	27	87	6,4	16,03	-6,59	0,0	1020,52	-8,84	-19,21	15,47	-3,94	8,5	0,00	0,0
2013-02-14 12:00	132	27	86	5,0	16,03	-6,69	0,0	1020,52	-9,09	-16,95	15,47	-4,11	7,7	0,00	0,0
2013-02-14 12:30	137	27	85	2,6	15,93	-6,09	0,0	1020,52	-8,66	-8,23	15,37	-3,59	7,5	0,00	0,0

Datum	Vindrikt °	Fukt inne Rh%	Fukt ute Rh%	Vindhast m/s	Temp in °C	Temp ute °C	Nb. Mån mm	Tryck Mbar	Daggp °C	Kyleffekt °C	Vix inne °C	Vix ute °C	Vindby m/s	Korr lufttryck	Nederb./dygn mm
2013-02-14 13:00	176	27	85	4,9	15,93	-6,09	0,0	1020,52	-8,66	-15,42	15,37	-3,59	6,6	0,00	0,0
2013-02-14 13:30	111	27	85	3,9	15,93	-5,79	0,0	1020,52	-8,37	-12,24	15,37	-3,29	7,7	0,00	0,0
2013-02-14 14:00	150	27	85	3,9	15,93	-5,59	0,0	1020,52	-8,17	-12,00	15,37	-3,09	7,1	0,00	0,0
2013-02-14 14:30	167	27	84	4,3	15,83	-5,89	0,0	1019,52	-8,62	-13,80	15,27	-3,46	8,1	0,00	0,0
2013-02-14 15:00	146	27	85	4,5	15,83	-6,09	0,0	1019,52	-8,66	-15,42	15,27	-3,59	7,3	0,00	0,0
2013-02-14 15:30	149	27	86	3,7	15,73	-6,09	0,0	1019,52	-8,51	-12,59	15,17	-3,51	6,8	0,00	0,0
2013-02-14 16:00	153	27	88	3,1	15,73	-6,19	0,0	1019,52	-8,30	-9,79	15,17	-3,46	5,4	0,00	0,0
2013-02-14 16:30	158	27	90	3,7	15,73	-6,49	0,0	1019,52	-8,29	-13,05	15,17	-3,60	6,0	0,00	0,0
2013-02-14 17:00	154	27	90	3,1	15,73	-6,69	0,0	1019,52	-8,49	-10,34	15,17	-3,80	6,6	0,00	0,0
2013-02-14 17:30	123	27	91	2,6	15,83	-6,99	0,0	1019,52	-8,64	-9,18	15,27	-4,02	5,8	0,00	0,0
2013-02-14 18:00	117	27	92	1,2	15,83	-7,19	0,0	1019,52	-8,69	-7,19	15,27	-4,14	6,2	0,00	0,0
2013-02-14 18:30	139	27	93	5,6	15,93	-7,39	0,0	1019,52	-8,75	-18,65	15,37	-4,26	6,2	0,00	0,0
2013-02-14 19:00	134	27	92	2,4	15,83	-7,19	0,0	1019,52	-8,69	-9,39	15,27	-4,14	6,8	0,00	0,0
2013-02-14 19:30	115	27	93	3,7	15,93	-7,49	0,0	1019,52	-8,85	-14,22	15,37	-4,36	5,6	0,00	0,0
2013-02-14 20:00	145	27	94	3,0	15,93	-7,49	0,0	1018,52	-8,71	-11,21	15,37	-4,27	5,6	0,00	0,0
2013-02-14 20:30	117	27	94	4,3	15,93	-7,59	0,0	1019,52	-8,81	-15,85	15,37	-4,37	5,4	0,00	0,0
2013-02-14 21:00	152	27	94	4,5	15,83	-7,59	0,0	1018,52	-8,81	-17,27	15,27	-4,37	6,6	0,00	0,0
2013-02-14 21:30	152	27	95	3,1	15,83	-7,19	0,0	1018,52	-8,27	-10,89	15,27	-3,89	6,0	0,00	0,0
2013-02-14 22:00	149	27	95	4,3	15,73	-6,79	0,0	1018,52	-7,87	-14,88	15,17	-3,49	7,3	0,00	0,0
2013-02-14 22:30	160	27	93	6,4	15,63	-6,89	0,0	1019,52	-8,25	-19,60	15,07	-3,76	7,5	0,00	0,0
2013-02-14 23:00	124	27	93	2,6	15,53	-7,49	0,0	1019,52	-8,85	-9,71	14,97	-4,36	7,9	0,00	0,0
2013-02-14 23:30	123	28	94	1,6	15,43	-7,79	0,0	1019,52	-9,00	-7,79	14,90	-4,57	5,0	0,00	0,0
2013-02-15 00:00	156	28	95	2,8	15,33	-7,69	0,0	1019,52	-8,77	-11,43	14,80	-4,39	6,0	0,00	0,0
2013-02-15 00:30	151	28	95	3,1	15,33	-7,59	0,0	1019,52	-8,67	-11,32	14,80	-4,29	5,4	0,00	0,0
2013-02-15 01:00	110	28	94	4,9	15,23	-7,39	0,0	1018,52	-8,61	-17,03	14,70	-4,17	6,4	0,00	0,0
2013-02-15 01:30	150	28	94	5,0	15,33	-6,99	0,0	1018,52	-8,21	-17,33	14,80	-3,77	7,7	0,00	0,0
2013-02-15 02:00	166	28	93	6,8	15,33	-6,89	0,0	1018,52	-8,25	-20,46	14,80	-3,76	7,5	0,00	0,0
2013-02-15 02:30	156	28	93	3,5	15,23	-6,79	0,0	1018,52	-8,16	-11,93	14,70	-3,66	6,8	0,00	0,0
2013-02-15 03:00	152	28	92	3,7	15,33	-6,89	0,0	1018,52	-8,40	-13,52	14,80	-3,84	5,2	0,00	0,0
2013-02-15 03:30	120	28	92	2,6	15,33	-6,99	0,0	1018,52	-8,50	-9,18	14,80	-3,94	5,8	0,00	0,0
2013-02-15 04:00	152	28	92	4,9	15,43	-6,79	0,0	1018,52	-8,30	-16,28	14,90	-3,74	6,4	0,00	0,0
2013-02-15 04:30	153	28	92	3,5	15,43	-6,69	0,0	1018,52	-8,20	-11,81	14,90	-3,64	6,8	0,00	0,0
2013-02-15 05:00	145	28	92	4,1	15,43	-6,69	0,0	1017,52	-8,20	-14,76	14,90	-3,64	7,3	0,00	0,0
2013-02-15 05:30	114	28	92	3,0	15,43	-6,89	0,0	1018,52	-8,40	-10,56	14,90	-3,84	5,4	0,00	0,0
2013-02-15 06:00	136	28	92	3,9	15,43	-7,09	0,0	1017,52	-8,60	-13,75	14,90	-4,04	6,0	0,00	0,0
2013-02-15 06:30	147	28	91	3,9	15,43	-7,29	0,0	1017,52	-8,94	-13,99	14,90	-4,32	6,6	0,00	0,0
2013-02-15 07:00	114	27	91	0,0	15,63	-7,29	0,0	1017,52	-8,94	-7,29	15,07	-4,32	6,4	0,00	0,0
2013-02-15 07:30	129	27	92	1,6	15,83	-7,49	0,0	1017,52	-8,99	-7,49	15,27	-4,44	5,6	0,00	0,0
2013-02-15 08:00	153	27	92	3,7	15,93	-7,29	0,0	1017,52	-8,79	-13,99	15,37	-4,24	6,4	0,00	0,0
2013-02-15 08:30	144	27	88	5,2	15,93	-7,19	0,0	1017,52	-9,28	-17,58	15,37	-4,46	5,6	0,00	0,0
2013-02-15 09:00	148	27	87	4,1	15,93	-7,09	0,0	1017,52	-9,33	-15,24	15,37	-4,44	6,6	0,00	0,0
2013-02-15 09:30	131	27	86	3,9	15,93	-6,79	0,0	1017,52	-9,19	-13,40	15,37	-4,21	6,9	0,00	0,0
2013-02-15 10:00	153	27	87	4,1	15,93	-6,39	0,0	1017,52	-8,65	-14,40	15,37	-3,74	7,3	0,00	0,0
2013-02-15 10:30	180	27	87	1,8	15,83	-5,79	0,0	1017,52	-8,06	-5,79	15,27	-3,13	7,1	0,00	0,0
2013-02-15 11:00	155	27	88	3,9	15,83	-5,39	0,0	1017,52	-7,51	-11,77	15,27	-2,66	5,2	0,00	0,0
2013-02-15 11:30	170	27	89	4,1	15,73	-4,79	0,0	1017,52	-6,77	-12,47	15,17	-1,98	7,5	0,00	0,0
2013-02-15 12:00	152	27	86	5,2	15,63	-4,49	0,0	1017,52	-6,94	-14,18	15,07	-1,91	7,3	0,00	0,0
2013-02-15 12:30	165	27	86	2,6	15,53	-4,09	0,0	1017,52	-6,54	-6,12	14,97	-1,51	7,1	0,00	0,0
2013-02-15 13:00	160	27	85	6,9	15,43	-4,09	0,0	1017,52	-6,70	-16,71	14,87	-1,59	7,9	0,00	0,0
2013-02-15 13:30	158	27	86	4,3	15,43	-3,89	0,0	1017,52	-6,35	-11,39	14,87	-1,31	7,5	0,00	0,0

Datum	Vindrikt °	Fukt inne Rh%	Fukt ute Rh%	Vindhast m/s	Temp in °C	Temp ute °C	Nb. Mån mm	Tryck Mbar	Dagggp °C	Kyleffekt °C	Vix inne °C	Vix ute °C	Vindby m/s	Korr lufttryck	Nederb./dygn mm
2013-02-15 14:00	158	27	85	3,5	15,33	-3,59	0,0	1017,52	-6,21	-8,31	14,77	-1,09	8,5	0,00	0,0
2013-02-15 14:30	158	27	86	6,6	15,23	-3,69	0,0	1017,52	-6,15	-15,38	14,67	-1,11	7,5	0,00	0,0
2013-02-15 15:00	157	27	85	4,3	15,23	-3,59	0,0	1017,52	-6,21	-11,03	14,67	-1,09	7,5	0,00	0,0
2013-02-15 15:30	184	27	85	3,9	15,13	-3,59	0,0	1016,51	-6,21	-9,67	14,57	-1,09	7,5	0,00	0,0
2013-02-15 16:00	155	27	84	4,5	15,13	-3,99	0,0	1016,51	-6,76	-12,81	14,57	-1,56	8,3	0,00	0,0
2013-02-15 16:30	172	27	85	4,5	15,13	-4,49	0,0	1016,51	-7,09	-13,43	14,57	-1,99	7,3	0,00	0,0
2013-02-15 17:00	159	27	86	1,8	15,13	-4,89	0,0	1016,51	-7,33	-4,89	14,57	-2,31	5,6	0,00	0,0
2013-02-15 17:30	161	27	87	1,2	15,13	-5,29	0,0	1016,51	-7,57	-5,29	14,57	-2,63	5,0	0,00	0,0
2013-02-15 18:00	145	27	89	2,6	15,23	-5,59	0,0	1016,51	-7,56	-7,70	14,67	-2,78	3,7	0,00	0,0
2013-02-15 18:30	159	27	88	2,8	15,23	-5,79	0,0	1016,51	-7,91	-9,36	14,67	-3,06	4,9	0,00	0,0
2013-02-15 19:00	166	27	87	3,7	15,33	-5,99	0,0	1016,51	-8,25	-12,47	14,77	-3,34	4,9	0,00	0,0
2013-02-15 19:30	154	27	86	3,3	15,33	-6,09	0,0	1016,51	-8,51	-11,14	14,77	-3,51	5,0	0,00	0,0
2013-02-15 20:00	147	27	87	1,2	15,43	-6,49	0,0	1016,51	-8,74	-6,49	14,87	-3,84	3,5	0,00	0,0
2013-02-15 20:30	103	28	86	0,0	15,43	-7,19	0,0	1016,51	-9,58	-7,19	14,90	-4,61	1,8	0,00	0,0
2013-02-15 21:00	100	28	86	0,0	15,43	-8,69	0,0	1016,51	-11,06	-8,69	14,90	-6,11	0,0	0,00	0,0
2013-02-15 21:30	122	28	89	0,0	15,43	-8,89	0,0	1016,51	-10,81	-8,89	14,90	-6,08	0,0	0,00	0,0
2013-02-15 22:00	115	28	89	0,0	15,33	-9,39	0,0	1016,51	-11,30	-9,39	14,80	-6,58	0,0	0,00	0,0
2013-02-15 22:30	109	28	87	0,0	15,23	-9,89	0,0	1017,52	-12,08	-9,89	14,70	-7,24	0,0	0,00	0,0
2013-02-15 23:00	108	27	89	0,0	15,23	-9,89	0,0	1016,51	-11,79	-9,89	14,67	-7,08	0,0	0,00	0,0
2013-02-15 23:30	105	27	89	0,0	15,13	-10,70	0,0	1016,51	-12,58	-10,70	14,57	-7,88	0,0	0,00	0,0
2013-02-16 00:00	104	27	89	0,0	15,13	-10,90	0,0	1016,51	-12,77	-10,90	14,57	-8,08	0,0	0,00	0,0
2013-02-16 00:30	100	27	89	0,0	15,03	-10,90	0,0	1016,51	-12,77	-10,90	14,47	-8,08	0,0	0,00	0,0
2013-02-16 01:00	97	27	89	0,0	14,93	-11,20	0,0	1016,51	-13,07	-11,20	14,37	-8,38	0,0	0,00	0,0
2013-02-16 01:30	91	27	89	0,0	14,93	-11,00	0,0	1016,51	-12,87	-11,00	14,37	-8,18	0,0	0,00	0,0
2013-02-16 02:00	92	27	89	0,0	14,83	-11,60	0,0	1016,51	-13,46	-11,60	14,27	-8,78	0,0	0,00	0,0
2013-02-16 02:30	93	27	89	0,0	14,93	-11,20	0,0	1016,51	-13,07	-11,20	14,37	-8,38	0,0	0,00	0,0
2013-02-16 03:00	93	27	89	0,0	15,03	-11,20	0,0	1015,51	-13,07	-11,20	14,47	-8,38	0,0	0,00	0,0
2013-02-16 03:30	92	27	89	0,0	15,13	-11,10	0,0	1015,51	-12,97	-11,10	14,57	-8,28	0,0	0,00	0,0
2013-02-16 04:00	92	28	89	0,0	15,13	-10,90	0,0	1015,51	-12,77	-10,90	14,60	-8,08	0,0	0,00	0,0
2013-02-16 04:30	92	28	89	0,0	15,13	-11,60	0,0	1015,51	-13,46	-11,60	14,60	-8,78	0,0	0,00	0,0
2013-02-16 05:00	93	28	89	0,0	15,13	-12,00	0,0	1015,51	-13,86	-12,00	14,60	-9,18	0,0	0,00	0,0
2013-02-16 05:30	93	28	89	0,0	15,13	-11,70	0,0	1016,51	-13,56	-11,70	14,60	-8,88	0,0	0,00	0,0
2013-02-16 06:00	93	28	89	0,0	15,23	-11,90	0,0	1016,51	-13,76	-11,90	14,70	-9,08	0,0	0,00	0,0
2013-02-16 06:30	91	28	89	0,0	15,23	-12,80	0,0	1016,51	-14,65	-12,80	14,70	-9,98	0,0	0,00	0,0
2013-02-16 07:00	93	27	89	0,0	15,43	-12,60	0,0	1016,51	-14,45	-12,60	14,87	-9,78	0,0	0,00	0,0
2013-02-16 07:30	92	27	89	0,0	15,53	-12,20	0,0	1016,51	-14,06	-12,20	14,97	-9,38	0,0	0,00	0,0
2013-02-16 08:00	93	27	89	0,0	15,63	-12,60	0,0	1016,51	-14,45	-12,60	15,07	-9,78	0,0	0,00	0,0
2013-02-16 08:30	92	27	89	0,0	15,73	-12,20	0,0	1016,51	-14,06	-12,20	15,17	-9,38	0,0	0,00	0,0
2013-02-16 09:00	93	27	89	0,0	15,73	-11,70	0,0	1016,51	-13,56	-11,70	15,17	-8,88	0,0	0,00	0,0
2013-02-16 09:30	54	27	89	0,0	15,83	-11,10	0,0	1016,51	-12,97	-11,10	15,27	-8,28	0,0	0,00	0,0
2013-02-16 10:00	56	27	89	0,0	15,73	-10,70	0,0	1017,52	-12,58	-10,70	15,17	-7,88	0,0	0,00	0,0
2013-02-16 10:30	54	27	90	0,0	15,73	-9,99	0,0	1017,52	-11,74	-9,99	15,17	-7,10	0,0	0,00	0,0
2013-02-16 11:00	55	27	90	0,0	15,63	-9,59	0,0	1017,52	-11,35	-9,59	15,07	-6,70	0,0	0,00	0,0
2013-02-16 11:30	54	27	89	0,0	15,63	-9,29	0,0	1017,52	-11,20	-9,29	15,07	-6,48	0,0	0,00	0,0
2013-02-16 12:00	79	27	88	0,0	15,53	-8,59	0,0	1018,52	-10,66	-8,59	14,97	-5,86	0,0	0,00	0,0
2013-02-16 12:30	77	27	86	0,0	15,53	-8,49	0,0	1018,52	-10,86	-8,49	14,97	-5,91	0,0	0,00	0,0
2013-02-16 13:00	76	27	85	0,0	15,53	-7,39	0,0	1017,52	-9,93	-7,39	14,97	-4,89	0,0	0,00	0,0
2013-02-16 13:30	76	27	84	0,0	15,63	-6,89	0,0	1018,52	-9,60	-6,89	15,07	-4,47	0,0	0,00	0,0
2013-02-16 14:00	125	27	83	0,0	15,63	-6,89	0,0	1017,52	-9,76	-6,89	15,07	-4,54	0,0	0,00	0,0
2013-02-16 14:30	177	27	83	0,0	15,53	-6,59	0,0	1018,52	-9,46	-6,59	14,97	-4,24	0,0	0,00	0,0

Datum	Vindrikt °	Fukt inne Rh%	Fukt ute Rh%	Vindhast m/s	Temp in °C	Temp ute °C	Nb. Mån mm	Tryck Mbar	Daggp °C	Kyleffekt °C	Vix inne °C	Vix ute °C	Vindby m/s	Korr lufttryck	Nederb./dygn mm
2013-02-16 15:00	172	27	82	0,0	15,43	-6,49	0,0	1017,52	-9,53	-6,49	14,87	-4,21	1,2	0,00	0,0
2013-02-16 15:30	173	27	82	0,0	15,43	-6,59	0,0	1018,52	-9,62	-6,59	14,87	-4,31	0,0	0,00	0,0
2013-02-16 16:00	173	27	81	0,0	15,33	-6,69	0,0	1018,52	-9,88	-6,69	14,77	-4,49	0,0	0,00	0,0
2013-02-16 16:30	176	27	81	0,0	15,23	-7,79	0,0	1018,52	-10,96	-7,79	14,67	-5,59	0,0	0,00	0,0
2013-02-16 17:00	172	27	85	0,0	15,23	-7,69	0,0	1018,52	-10,23	-7,69	14,67	-5,19	0,0	0,00	0,0
2013-02-16 17:30	176	27	86	0,0	15,23	-7,29	0,0	1018,52	-9,68	-7,29	14,67	-4,71	0,0	0,00	0,0
2013-02-16 18:00	14	27	86	0,0	15,33	-7,79	0,0	1017,52	-10,17	-7,79	14,77	-5,21	0,0	0,00	0,0
2013-02-16 18:30	14	27	91	0,0	15,33	-7,99	0,0	1017,52	-9,63	-7,99	14,77	-5,02	0,0	0,00	0,0
2013-02-16 19:00	14	27	91	0,0	15,43	-8,29	0,0	1017,52	-9,92	-8,29	14,87	-5,32	0,0	0,00	0,0
2013-02-16 19:30	14	27	91	0,0	15,43	-8,49	0,0	1017,52	-10,12	-8,49	14,87	-5,52	0,0	0,00	0,0
2013-02-16 20:00	13	27	93	0,0	15,43	-8,59	0,0	1017,52	-9,94	-8,59	14,87	-5,46	0,0	0,00	0,0
2013-02-16 20:30	14	27	94	0,0	15,43	-8,49	0,0	1017,52	-9,70	-8,49	14,87	-5,27	0,0	0,00	0,0
2013-02-16 21:00	14	27	94	0,0	15,43	-8,79	0,0	1017,52	-9,99	-8,79	14,87	-5,57	0,0	0,00	0,0
2013-02-16 21:30	13	27	94	0,0	15,43	-8,99	0,0	1017,52	-10,19	-8,99	14,87	-5,78	0,0	0,00	0,0
2013-02-16 22:00	14	27	96	0,0	15,33	-8,69	0,0	1017,52	-9,62	-8,69	14,77	-5,31	0,0	0,00	0,0
2013-02-16 22:30	14	27	96	0,0	15,23	-8,99	0,0	1017,52	-9,92	-8,99	14,67	-5,61	0,0	0,00	0,0
2013-02-16 23:00	14	27	97	0,0	15,23	-8,69	0,0	1017,52	-9,48	-8,69	14,67	-5,22	0,0	0,00	0,0
2013-02-16 23:30	15	27	98	0,0	15,13	-8,09	0,0	1017,52	-8,75	-8,09	14,57	-4,54	0,0	0,00	0,0
2013-02-17 00:00	14	27	98	0,0	15,13	-7,79	0,0	1017,52	-8,45	-7,79	14,57	-4,24	0,0	0,00	0,0
2013-02-17 00:30	14	27	97	0,0	15,03	-7,69	0,0	1017,52	-8,49	-7,69	14,47	-4,22	0,0	0,00	0,0
2013-02-17 01:00	14	27	97	0,0	15,03	-7,89	0,0	1016,51	-8,69	-7,89	14,47	-4,42	0,0	0,00	0,0
2013-02-17 01:30	14	27	97	0,0	14,93	-7,59	0,0	1016,51	-8,39	-7,59	14,37	-4,12	0,0	0,00	0,0
2013-02-17 02:00	14	27	97	0,0	14,93	-7,59	0,0	1016,51	-8,39	-7,59	14,37	-4,12	0,0	0,00	0,0
2013-02-17 02:30	14	27	97	0,0	14,83	-7,49	0,0	1015,51	-8,29	-7,49	14,27	-4,02	0,0	0,00	0,0
2013-02-17 03:00	14	27	98	0,0	14,83	-7,49	0,0	1015,51	-8,15	-7,49	14,27	-3,94	0,0	0,00	0,0
2013-02-17 03:30	14	27	98	0,0	14,93	-7,39	0,0	1015,51	-8,06	-7,39	14,37	-3,84	0,0	0,00	0,0
2013-02-17 04:00	14	27	99	0,0	14,93	-6,99	0,0	1015,51	-7,52	-6,99	14,37	-3,35	0,0	0,00	0,0
2013-02-17 04:30	75	27	100	0,0	14,93	-6,59	0,0	1015,51	-6,99	-6,59	14,37	-2,86	0,0	0,00	0,0
2013-02-17 05:00	99	27	99	0,0	15,03	-7,09	0,0	1014,51	-7,62	-7,09	14,47	-3,45	0,0	0,00	0,0
2013-02-17 05:30	96	27	99	0,0	15,03	-7,59	0,0	1014,51	-8,12	-7,59	14,47	-3,95	0,0	0,00	0,0
2013-02-17 06:00	96	27	99	0,0	15,03	-7,89	0,0	1014,51	-8,42	-7,89	14,47	-4,25	0,0	0,00	0,0
2013-02-17 06:30	95	28	99	0,0	15,13	-7,99	0,0	1014,51	-8,52	-7,99	14,60	-4,35	0,0	0,00	0,0
2013-02-17 07:00	89	28	99	0,0	15,23	-7,89	0,0	1013,51	-8,42	-7,89	14,70	-4,25	1,4	0,00	0,0
2013-02-17 07:30	89	28	99	0,0	15,43	-8,19	0,0	1013,51	-8,72	-8,19	14,90	-4,55	0,0	0,00	0,0
2013-02-17 08:00	89	27	99	0,0	15,63	-8,49	0,0	1013,51	-9,02	-8,49	15,07	-4,85	0,0	0,00	0,0
2013-02-17 08:30	93	27	97	0,0	15,73	-8,49	0,0	1013,51	-9,28	-8,49	15,17	-5,02	0,0	0,00	0,0
2013-02-17 09:00	91	27	97	0,0	15,73	-7,99	0,0	1013,51	-8,79	-7,99	15,17	-4,52	0,0	0,00	0,0
2013-02-17 09:30	90	27	97	0,0	15,73	-7,29	0,0	1013,51	-8,09	-7,29	15,17	-3,82	0,0	0,00	0,0
2013-02-17 10:00	93	27	97	0,0	15,73	-6,89	0,0	1013,51	-7,69	-6,89	15,17	-3,42	0,0	0,00	0,0
2013-02-17 10:30	93	27	97	0,0	15,73	-6,29	0,0	1013,51	-7,10	-6,29	15,17	-2,82	0,0	0,00	0,0
2013-02-17 11:00	90	27	96	0,0	15,73	-6,09	0,0	1013,51	-7,04	-6,09	15,17	-2,71	0,0	0,00	0,0
2013-02-17 11:30	92	27	96	0,0	15,73	-6,09	0,0	1013,51	-7,04	-6,09	15,17	-2,71	0,0	0,00	0,0
2013-02-17 12:00	89	27	96	0,0	15,83	-5,59	0,0	1013,51	-6,54	-5,59	15,27	-2,21	0,0	0,00	0,0
2013-02-17 12:30	41	27	94	0,0	15,83	-5,59	0,0	1013,51	-6,82	-5,59	15,27	-2,37	0,0	0,00	0,0
2013-02-17 13:00	41	27	92	0,0	15,83	-5,59	0,0	1013,51	-7,11	-5,59	15,27	-2,54	0,0	0,00	0,0
2013-02-17 13:30	39	27	91	0,0	15,73	-5,29	0,0	1013,51	-6,96	-5,29	15,17	-2,32	0,0	0,00	0,0
2013-02-17 14:00	39	27	90	0,0	15,73	-5,59	0,0	1012,51	-7,41	-5,59	15,17	-2,70	0,0	0,00	0,0
2013-02-17 14:30	39	27	89	0,0	15,73	-5,49	0,0	1012,51	-7,46	-5,49	15,17	-2,68	0,0	0,00	0,0
2013-02-17 15:00	39	27	89	0,0	15,63	-5,69	0,0	1012,51	-7,66	-5,69	15,07	-2,88	0,0	0,00	0,0
2013-02-17 15:30	41	27	89	0,0	15,63	-5,59	0,0	1012,51	-7,56	-5,59	15,07	-2,78	0,0	0,00	0,0

Datum	Vindrikt °	Fukt inne Rh%	Fukt ute Rh%	Vindhast m/s	Temp in °C	Temp ute °C	Nb. Mån mm	Tryck Mbar	Daggp °C	Kyleffekt °C	Vix inne °C	Vix ute °C	Vindby m/s	Korr lufttryck	Nederb./dygn mm
2013-02-17 16:00	40	27	90	0,0	15,63	-5,49	0,0	1012,51	-7,31	-5,49	15,07	-2,60	0,0	0,00	0,0
2013-02-17 16:30	39	27	90	0,0	15,63	-5,59	0,0	1012,51	-7,41	-5,59	15,07	-2,70	0,0	0,00	0,0
2013-02-17 17:00	42	27	91	0,0	15,63	-5,69	0,0	1012,51	-7,36	-5,69	15,07	-2,72	0,0	0,00	0,0
2013-02-17 17:30	39	27	93	0,0	15,63	-5,69	0,0	1012,51	-7,07	-5,69	15,07	-2,56	0,0	0,00	0,0
2013-02-17 18:00	41	27	94	0,0	15,53	-5,59	0,0	1013,51	-6,82	-5,59	14,97	-2,37	0,0	0,00	0,0
2013-02-17 18:30	19	27	97	0,0	15,53	-5,39	0,0	1013,51	-6,20	-5,39	14,97	-1,92	1,2	0,00	0,0
2013-02-17 19:00	328	27	100	0,0	15,53	-4,99	0,0	1013,51	-5,39	-4,99	14,97	-1,26	1,4	0,00	0,0
2013-02-17 19:30	351	27	100	0,0	15,53	-4,69	0,0	1013,51	-5,09	-4,69	14,97	-0,96	1,4	0,00	0,0
2013-02-17 20:00	356	27	100	0,0	15,63	-4,89	0,0	1013,51	-5,29	-4,89	15,07	-1,16	1,2	0,00	0,0
2013-02-17 20:30	356	27	100	0,0	15,63	-5,29	0,0	1013,51	-5,69	-5,29	15,07	-1,56	0,0	0,00	0,0
2013-02-17 21:00	2	27	100	0,0	15,63	-4,99	0,0	1013,51	-5,39	-4,99	15,07	-1,26	0,0	0,00	0,0
2013-02-17 21:30	10	27	100	0,0	15,53	-4,99	0,0	1013,51	-5,39	-4,99	14,97	-1,26	0,0	0,00	0,0
2013-02-17 22:00	10	28	100	0,0	15,43	-5,49	0,0	1014,51	-5,89	-5,49	14,90	-1,76	0,0	0,00	0,0
2013-02-17 22:30	12	28	100	0,0	15,33	-4,79	0,0	1014,51	-5,19	-4,79	14,80	-1,06	1,2	0,00	0,0
2013-02-17 23:00	13	28	100	0,0	15,23	-4,49	0,0	1014,51	-4,89	-4,49	14,70	-0,76	0,0	0,00	0,0
2013-02-17 23:30	12	28	100	0,0	15,23	-4,49	0,0	1014,51	-4,89	-4,49	14,70	-0,76	0,0	0,00	0,0
2013-02-18 00:00	13	28	100	0,0	15,13	-4,69	0,0	1014,51	-5,09	-4,69	14,60	-0,96	0,0	0,00	0,0
2013-02-18 00:30	13	28	100	0,0	15,13	-4,59	0,0	1014,51	-4,99	-4,59	14,60	-0,86	0,0	0,00	0,0
2013-02-18 01:00	13	28	100	0,0	15,13	-3,89	0,0	1014,51	-4,30	-3,89	14,60	-0,16	0,0	0,00	0,0
2013-02-18 01:30	10	28	100	0,0	15,03	-3,69	0,0	1014,51	-4,10	-3,69	14,50	0,04	0,0	0,00	0,0
2013-02-18 02:00	8	28	100	0,0	15,03	-2,69	0,0	1014,51	-3,10	-2,69	14,50	1,04	2,2	0,00	0,0
2013-02-18 02:30	5	28	100	0,0	15,13	-2,49	0,0	1014,51	-2,90	-2,49	14,60	1,24	2,8	0,00	0,0
2013-02-18 03:00	3	28	100	0,0	15,13	-2,19	0,0	1013,51	-2,60	-2,19	14,60	1,54	1,4	0,00	0,0
2013-02-18 03:30	10	28	100	0,0	15,13	-2,59	0,0	1013,51	-3,00	-2,59	14,60	1,14	1,6	0,00	0,0
2013-02-18 04:00	7	28	100	0,0	15,23	-2,69	0,0	1013,51	-3,10	-2,69	14,70	1,04	2,0	0,00	0,0
2013-02-18 04:30	2	28	100	0,0	15,23	-2,19	0,0	1013,51	-2,60	-2,19	14,70	1,54	1,6	0,00	0,0
2013-02-18 05:00	54	28	100	0,0	15,23	-1,99	0,0	1013,51	-2,40	-1,99	14,70	1,74	1,2	0,00	0,0
2013-02-18 05:30	37	28	100	0,0	15,33	-1,79	0,0	1014,51	-2,20	-1,79	14,80	1,94	1,6	0,00	0,0
2013-02-18 06:00	356	28	100	0,0	15,33	-1,69	0,0	1014,51	-2,10	-1,69	14,80	2,04	1,8	0,00	0,0
2013-02-18 06:30	12	28	100	0,0	15,43	-1,79	0,0	1014,51	-2,20	-1,79	14,90	1,94	1,2	0,00	0,0
2013-02-18 07:00	3	27	100	0,0	15,63	-1,79	0,0	1014,51	-2,20	-1,79	15,07	1,94	0,0	0,00	0,0
2013-02-18 07:30	127	27	100	0,0	15,83	-1,99	0,0	1014,51	-2,40	-1,99	15,27	1,74	0,0	0,00	0,0
2013-02-18 08:00	150	27	100	0,0	15,93	-2,29	0,0	1014,51	-2,70	-2,29	15,37	1,44	1,6	0,00	0,0
2013-02-18 08:30	83	27	100	1,4	16,03	-3,09	0,0	1015,51	-3,50	-3,09	15,47	0,64	2,8	0,00	0,0
2013-02-18 09:00	146	27	100	0,0	16,03	-3,49	0,0	1015,51	-3,90	-3,49	15,47	0,24	3,1	0,00	0,0
2013-02-18 09:30	223	27	100	0,0	16,03	-3,79	0,0	1015,51	-4,20	-3,79	15,47	-0,06	2,6	0,00	0,0
2013-02-18 10:00	100	27	100	1,2	16,03	-3,89	0,0	1015,51	-4,30	-3,89	15,47	-0,16	2,6	0,00	0,0
2013-02-18 10:30	84	27	99	1,2	16,13	-4,09	0,0	1015,51	-4,63	-4,09	15,57	-0,45	3,7	0,00	0,0
2013-02-18 11:00	103	27	99	0,0	16,13	-4,19	0,0	1016,51	-4,73	-4,19	15,57	-0,55	5,4	0,00	0,0
2013-02-18 11:30	116	27	98	0,0	16,13	-4,39	0,0	1016,51	-5,07	-4,39	15,57	-0,83	3,5	0,00	0,0
2013-02-18 12:00	86	28	95	0,0	16,13	-4,49	0,0	1016,51	-5,59	-4,49	15,60	-1,19	1,8	0,00	0,0
2013-02-18 12:30	105	28	94	0,0	16,13	-4,69	0,0	1016,51	-5,93	-4,69	15,60	-1,47	3,1	0,00	0,0
2013-02-18 13:00	82	28	94	0,0	16,13	-5,09	0,0	1017,52	-6,33	-5,09	15,60	-1,87	2,8	0,00	0,0
2013-02-18 13:30	87	28	94	0,0	16,13	-5,09	0,0	1017,52	-6,33	-5,09	15,60	-1,87	1,6	0,00	0,0
2013-02-18 14:00	91	28	93	0,0	16,13	-5,29	0,0	1017,52	-6,67	-5,29	15,60	-2,15	1,6	0,00	0,0
2013-02-18 14:30	187	28	93	0,0	16,13	-5,49	0,0	1017,52	-6,87	-5,49	15,60	-2,35	1,8	0,00	0,0
2013-02-18 15:00	51	28	93	0,0	16,23	-5,49	0,0	1017,52	-6,87	-5,49	15,70	-2,35	2,4	0,00	0,0
2013-02-18 15:30	123	28	93	0,0	16,13	-5,49	0,0	1017,52	-6,87	-5,49	15,60	-2,35	1,4	0,00	0,0
2013-02-18 16:00	89	28	92	0,0	16,03	-5,49	0,0	1017,52	-7,01	-5,49	15,50	-2,44	1,2	0,00	0,0
2013-02-18 16:30	220	28	93	0,0	16,03	-5,59	0,0	1018,52	-6,97	-5,59	15,50	-2,46	1,4	0,00	0,0

Datum	Vindrikt °	Fukt inne Rh%	Fukt ute Rh%	Vindhast m/s	Temp in °C	Temp ute °C	Nb. Mån mm	Tryck Mbar	Daggp °C	Kyleffekt °C	Vix inne °C	Vix ute °C	Vindby m/s	Korr lufttryck	Nederb./dygn mm
2013-02-18 17:00	96	28	94	0,0	15,93	-5,69	0,0	1018,52	-6,92	-5,69	15,40	-2,47	2,4	0,00	0,0
2013-02-18 17:30	49	28	94	0,0	15,93	-5,79	0,0	1018,52	-7,02	-5,79	15,40	-2,57	1,2	0,00	0,0
2013-02-18 18:00	119	28	94	0,0	15,93	-5,89	0,0	1018,52	-7,12	-5,89	15,40	-2,67	1,8	0,00	0,0
2013-02-18 18:30	126	28	91	0,0	16,03	-6,19	0,0	1019,52	-7,85	-6,19	15,50	-3,22	2,8	0,00	0,0
2013-02-18 19:00	89	28	90	0,0	16,13	-6,39	0,0	1019,52	-8,20	-6,39	15,60	-3,50	2,0	0,00	0,0
2013-02-18 19:30	95	28	89	0,0	16,13	-6,49	0,0	1019,52	-8,44	-6,49	15,60	-3,68	1,6	0,00	0,0
2013-02-18 20:00	63	28	91	0,0	16,13	-6,59	0,0	1020,52	-8,25	-6,59	15,60	-3,62	1,6	0,00	0,0
2013-02-18 20:30	124	28	89	0,0	16,13	-6,59	0,0	1020,52	-8,54	-6,59	15,60	-3,78	2,4	0,00	0,0
2013-02-18 21:00	3	28	89	0,0	16,13	-6,89	0,0	1020,52	-8,84	-6,89	15,60	-4,08	1,6	0,00	0,0
2013-02-18 21:30	95	28	88	0,0	16,03	-7,09	0,0	1020,52	-9,18	-7,09	15,50	-4,36	1,6	0,00	0,0
2013-02-18 22:00	91	28	86	0,0	15,93	-7,19	0,0	1021,52	-9,58	-7,19	15,40	-4,61	1,4	0,00	0,0
2013-02-18 22:30	92	28	86	0,0	15,83	-7,39	0,0	1021,52	-9,78	-7,39	15,30	-4,81	0,0	0,00	0,0
2013-02-18 23:00	14	27	88	0,0	15,73	-7,69	0,0	1021,52	-9,77	-7,69	15,17	-4,96	0,0	0,00	0,0
2013-02-18 23:30	12	27	91	0,0	15,63	-7,79	0,0	1021,52	-9,43	-7,79	15,07	-4,82	0,0	0,00	0,0
2013-02-19 00:00	13	27	93	0,0	15,53	-7,69	0,0	1021,52	-9,05	-7,69	14,97	-4,56	1,2	0,00	0,0
2013-02-19 00:30	10	28	92	0,0	15,43	-8,39	0,0	1021,52	-9,88	-8,39	14,90	-5,34	0,0	0,00	0,0
2013-02-19 01:00	9	28	92	0,0	15,43	-8,09	0,0	1021,52	-9,58	-8,09	14,90	-5,04	2,0	0,00	0,0
2013-02-19 01:30	19	28	92	0,0	15,43	-8,39	0,0	1021,52	-9,88	-8,39	14,90	-5,34	2,2	0,00	0,0
2013-02-19 02:00	12	28	92	0,0	15,33	-8,79	0,0	1021,52	-10,28	-8,79	14,80	-5,74	1,2	0,00	0,0
2013-02-19 02:30	38	28	94	0,0	15,33	-8,89	0,0	1021,52	-10,09	-8,89	14,80	-5,68	0,0	0,00	0,0
2013-02-19 03:00	14	28	93	0,0	15,43	-8,79	0,0	1022,52	-10,13	-8,79	14,90	-5,66	1,2	0,00	0,0
2013-02-19 03:30	8	28	94	0,0	15,43	-8,69	0,0	1022,52	-9,90	-8,69	14,90	-5,47	0,0	0,00	0,0
2013-02-19 04:00	9	28	93	0,0	15,53	-9,49	0,0	1022,52	-10,83	-9,49	15,00	-6,36	0,0	0,00	0,0
2013-02-19 04:30	8	28	94	0,0	15,53	-10,29	0,0	1022,52	-11,48	-10,29	15,00	-7,08	0,0	0,00	0,0
2013-02-19 05:00	7	28	96	0,0	15,43	-9,89	0,0	1022,52	-10,81	-9,89	14,90	-6,51	0,0	0,00	0,0
2013-02-19 05:30	6	28	95	0,0	15,43	-10,09	0,0	1022,52	-11,15	-10,09	14,90	-6,79	0,0	0,00	0,0
2013-02-19 06:00	1	28	97	0,0	15,43	-9,39	0,0	1022,52	-10,18	-9,39	14,90	-5,92	0,0	0,00	0,0
2013-02-19 06:30	3	28	96	0,0	15,43	-10,19	0,0	1022,52	-11,11	-10,19	14,90	-6,81	0,0	0,00	0,0
2013-02-19 07:00	4	27	97	0,0	15,53	-10,49	0,0	1022,52	-11,27	-10,49	14,97	-7,02	0,0	0,00	0,0
2013-02-19 07:30	356	27	99	0,0	15,73	-9,99	0,0	1023,52	-10,51	-9,99	15,17	-6,35	0,0	0,00	0,0
2013-02-19 08:00	356	27	99	0,0	15,83	-10,29	0,0	1023,52	-10,81	-10,29	15,27	-6,65	0,0	0,00	0,0
2013-02-19 08:30	356	27	99	0,0	15,93	-9,39	0,0	1023,52	-9,91	-9,39	15,37	-5,75	0,0	0,00	0,0
2013-02-19 09:00	96	27	99	0,0	16,03	-8,59	0,0	1023,52	-9,12	-8,59	15,47	-4,95	0,0	0,00	0,0
2013-02-19 09:30	82	27	98	0,0	16,03	-8,19	0,0	1024,52	-8,85	-8,19	15,47	-4,64	0,0	0,00	0,0
2013-02-19 10:00	87	27	97	0,0	16,13	-7,69	0,0	1024,52	-8,49	-7,69	15,57	-4,22	0,0	0,00	0,0
2013-02-19 10:30	198	27	97	0,0	16,13	-7,09	0,0	1024,52	-7,89	-7,09	15,57	-3,62	0,0	0,00	0,0
2013-02-19 11:00	141	27	96	0,0	16,13	-6,69	0,0	1025,52	-7,63	-6,69	15,57	-3,31	0,0	0,00	0,0
2013-02-19 11:30	2	27	95	0,0	16,13	-6,49	0,0	1025,52	-7,57	-6,49	15,57	-3,19	0,0	0,00	0,0
2013-02-19 12:00	148	27	95	0,0	16,13	-6,29	0,0	1025,52	-7,38	-6,29	15,57	-2,99	0,0	0,00	0,0
2013-02-19 12:30	130	27	95	0,0	16,13	-6,09	0,0	1025,52	-7,18	-6,09	15,57	-2,79	1,4	0,00	0,0
2013-02-19 13:00	93	27	95	0,0	16,13	-5,89	0,0	1025,52	-6,98	-5,89	15,57	-2,59	0,0	0,00	0,0
2013-02-19 13:30	79	27	95	0,0	16,13	-5,69	0,0	1026,52	-6,78	-5,69	15,57	-2,39	0,0	0,00	0,0
2013-02-19 14:00	84	27	96	0,0	16,13	-5,49	0,0	1026,52	-6,44	-5,49	15,57	-2,10	1,4	0,00	0,0
2013-02-19 14:30	90	27	95	0,0	16,13	-5,29	0,0	1026,52	-6,38	-5,29	15,57	-1,99	1,2	0,00	0,0
2013-02-19 15:00	93	27	95	0,0	16,13	-5,19	0,0	1026,52	-6,29	-5,19	15,57	-1,89	1,2	0,00	0,0
2013-02-19 15:30	77	27	95	0,0	16,13	-5,09	0,0	1026,52	-6,19	-5,09	15,57	-1,79	0,0	0,00	0,0
2013-02-19 16:00	86	27	95	0,0	16,13	-4,99	0,0	1026,52	-6,09	-4,99	15,57	-1,69	0,0	0,00	0,0
2013-02-19 16:30	81	27	97	0,0	16,13	-5,09	0,0	1026,52	-5,91	-5,09	15,57	-1,62	0,0	0,00	0,0
2013-02-19 17:00	83	27	98	0,0	16,13	-5,09	0,0	1027,52	-5,77	-5,09	15,57	-1,53	0,0	0,00	0,0
2013-02-19 17:30	97	27	100	0,0	16,23	-5,19	0,0	1027,52	-5,59	-5,19	15,67	-1,46	0,0	0,00	0,0

Datum	Vindrikt °	Fukt inne Rh%	Fukt ute Rh%	Vindhast m/s	Temp in °C	Temp ute °C	Nb. Mån mm	Tryck Mbar	Daggp °C	Kyleffekt °C	Vix inne °C	Vix ute °C	Vindby m/s	Korr lufttryck	Nederb./dygn mm
2013-02-19 18:00	124	27	99	0,0	16,23	-5,19	0,0	1027,52	-5,73	-5,19	15,67	-1,55	1,2	0,00	0,0
2013-02-19 18:30	208	27	98	0,0	16,13	-5,19	0,0	1027,52	-5,87	-5,19	15,57	-1,63	0,0	0,00	0,0
2013-02-19 19:00	203	27	97	0,0	16,13	-5,49	0,0	1028,52	-6,30	-5,49	15,57	-2,02	0,0	0,00	0,0
2013-02-19 19:30	113	27	95	0,0	16,13	-5,79	0,0	1028,52	-6,88	-5,79	15,57	-2,49	1,4	0,00	0,0
2013-02-19 20:00	153	27	95	0,0	16,13	-5,99	0,0	1028,52	-7,08	-5,99	15,57	-2,69	0,0	0,00	0,0
2013-02-19 20:30	109	27	92	0,0	16,13	-6,09	0,0	1028,52	-7,61	-6,09	15,57	-3,04	1,2	0,00	0,0
2013-02-19 21:00	81	27	92	0,0	16,03	-6,19	0,0	1029,52	-7,71	-6,19	15,47	-3,14	1,6	0,00	0,0
2013-02-19 21:30	96	27	91	0,0	15,93	-6,49	0,0	1029,52	-8,15	-6,49	15,37	-3,52	1,4	0,00	0,0
2013-02-19 22:00	101	27	91	0,0	15,83	-6,59	0,0	1029,52	-8,25	-6,59	15,27	-3,62	1,2	0,00	0,0
2013-02-19 22:30	105	27	90	0,0	15,73	-6,69	0,0	1029,52	-8,49	-6,69	15,17	-3,80	1,6	0,00	0,0
2013-02-19 23:00	89	27	89	0,0	15,63	-6,89	0,0	1029,52	-8,84	-6,89	15,07	-4,08	0,0	0,00	0,0
2013-02-19 23:30	86	27	89	0,0	15,53	-6,99	0,0	1030,52	-8,94	-6,99	14,97	-4,18	0,0	0,00	0,0
2013-02-20 00:00	99	28	89	0,0	15,43	-7,09	0,0	1030,52	-9,03	-7,09	14,90	-4,28	0,0	0,00	0,0
2013-02-20 00:30	93	28	89	0,0	15,33	-7,19	0,0	1030,52	-9,13	-7,19	14,80	-4,38	0,0	0,00	0,0
2013-02-20 01:00	91	28	88	0,0	15,33	-7,49	0,0	1030,52	-9,58	-7,49	14,80	-4,76	0,0	0,00	0,0
2013-02-20 01:30	92	28	88	0,0	15,23	-7,59	0,0	1030,52	-9,67	-7,59	14,70	-4,86	0,0	0,00	0,0
2013-02-20 02:00	92	28	89	0,0	15,23	-7,69	0,0	1030,52	-9,62	-7,69	14,70	-4,88	0,0	0,00	0,0
2013-02-20 02:30	115	28	89	0,0	15,23	-7,79	0,0	1030,52	-9,72	-7,79	14,70	-4,98	0,0	0,00	0,0
2013-02-20 03:00	115	28	89	0,0	15,33	-7,99	0,0	1030,52	-9,92	-7,99	14,80	-5,18	0,0	0,00	0,0
2013-02-20 03:30	78	28	89	0,0	15,43	-8,29	0,0	1030,52	-10,22	-8,29	14,90	-5,48	0,0	0,00	0,0
2013-02-20 04:00	91	28	90	0,0	15,43	-8,39	0,0	1030,52	-10,17	-8,39	14,90	-5,50	0,0	0,00	0,0
2013-02-20 04:30	77	28	91	0,0	15,43	-8,69	0,0	1030,52	-10,32	-8,69	14,90	-5,72	0,0	0,00	0,0
2013-02-20 05:00	72	28	92	0,0	15,43	-8,69	0,0	1030,52	-10,18	-8,69	14,90	-5,64	0,0	0,00	0,0
2013-02-20 05:30	71	28	92	0,0	15,43	-9,09	0,0	1030,52	-10,57	-9,09	14,90	-6,04	0,0	0,00	0,0
2013-02-20 06:00	59	28	94	0,0	15,43	-9,19	0,0	1030,52	-10,39	-9,19	14,90	-5,98	0,0	0,00	0,0
2013-02-20 06:30	62	28	95	0,0	15,43	-9,29	0,0	1030,52	-10,35	-9,29	14,90	-5,99	0,0	0,00	0,0
2013-02-20 07:00	63	27	96	0,0	15,53	-9,59	0,0	1030,52	-10,51	-9,59	14,97	-6,21	0,0	0,00	0,0
2013-02-20 07:30	60	27	96	0,0	15,73	-9,49	0,0	1030,52	-10,41	-9,49	15,17	-6,11	0,0	0,00	0,0
2013-02-20 08:00	59	27	96	0,0	15,83	-9,79	0,0	1031,52	-10,71	-9,79	15,27	-6,41	0,0	0,00	0,0
2013-02-20 08:30	60	27	97	0,0	15,93	-9,69	0,0	1031,52	-10,48	-9,69	15,37	-6,22	0,0	0,00	0,0
2013-02-20 09:00	59	27	96	0,0	16,03	-9,39	0,0	1031,52	-10,31	-9,39	15,47	-6,01	0,0	0,00	0,0
2013-02-20 09:30	61	27	96	0,0	16,03	-9,29	0,0	1031,52	-10,22	-9,29	15,47	-5,91	0,0	0,00	0,0
2013-02-20 10:00	52	27	96	0,0	16,03	-8,69	0,0	1031,52	-9,62	-8,69	15,47	-5,31	0,0	0,00	0,0
2013-02-20 10:30	93	27	95	0,0	16,03	-8,29	0,0	1031,52	-9,36	-8,29	15,47	-4,99	0,0	0,00	0,0
2013-02-20 11:00	70	27	94	0,0	16,03	-7,99	0,0	1031,52	-9,20	-7,99	15,47	-4,77	0,0	0,00	0,0
2013-02-20 11:30	47	27	91	0,0	15,93	-7,99	0,0	1031,52	-9,63	-7,99	15,37	-5,02	0,0	0,00	0,0
2013-02-20 12:00	192	27	89	0,0	16,03	-7,29	0,0	1031,52	-9,23	-7,29	15,47	-4,48	1,2	0,00	0,0
2013-02-20 12:30	248	27	87	0,0	16,03	-7,29	0,0	1031,52	-9,53	-7,29	15,47	-4,64	0,0	0,00	0,0
2013-02-20 13:00	194	27	85	0,0	16,03	-7,29	0,0	1031,52	-9,84	-7,29	15,47	-4,79	1,8	0,00	0,0
2013-02-20 13:30	252	27	84	0,0	15,93	-7,19	0,0	1030,52	-9,89	-7,19	15,37	-4,77	1,2	0,00	0,0
2013-02-20 14:00	190	27	84	0,0	15,93	-6,99	0,0	1030,52	-9,70	-6,99	15,37	-4,57	0,0	0,00	0,0
2013-02-20 14:30	193	27	84	0,0	15,83	-7,09	0,0	1030,52	-9,80	-7,09	15,27	-4,67	0,0	0,00	0,0
2013-02-20 15:00	196	27	84	0,0	15,83	-7,29	0,0	1030,52	-9,99	-7,29	15,27	-4,87	0,0	0,00	0,0
2013-02-20 15:30	255	27	85	0,0	15,73	-7,49	0,0	1030,52	-10,03	-7,49	15,17	-4,99	0,0	0,00	0,0
2013-02-20 16:00	179	27	86	0,0	15,73	-7,59	0,0	1029,52	-9,98	-7,59	15,17	-5,01	0,0	0,00	0,0
2013-02-20 16:30	289	27	87	0,0	15,63	-7,99	0,0	1029,52	-10,22	-7,99	15,07	-5,34	0,0	0,00	0,0
2013-02-20 17:00	292	27	87	0,0	15,63	-8,49	0,0	1029,52	-10,71	-8,49	15,07	-5,84	0,0	0,00	0,0
2013-02-20 17:30	253	27	87	0,0	15,63	-8,69	0,0	1029,52	-10,90	-8,69	15,07	-6,04	0,0	0,00	0,0
2013-02-20 18:00	255	27	87	0,0	15,63	-9,29	0,0	1029,52	-11,49	-9,29	15,07	-6,64	0,0	0,00	0,0
2013-02-20 18:30	254	27	87	0,0	15,63	-9,89	0,0	1029,52	-12,08	-9,89	15,07	-7,24	0,0	0,00	0,0

Datum	Vindrikt °	Fukt inne Rh%	Fukt ute Rh%	Vindhast m/s	Temp in °C	Temp ute °C	Nb. Mån mm	Tryck Mbar	Daggp °C	Kyleffekt °C	Vix inne °C	Vix ute °C	Vindby m/s	Korr lufttryck	Nederb./dygn mm
2013-02-20 19:00	252	27	87	0,0	15,63	-10,59	0,0	1029,52	-12,77	-10,59	15,07	-7,94	0,0	0,00	0,0
2013-02-20 19:30	257	27	87	0,0	15,63	-10,70	0,0	1029,52	-12,87	-10,70	15,07	-8,04	0,0	0,00	0,0
2013-02-20 20:00	255	27	87	0,0	15,63	-10,90	0,0	1028,52	-13,07	-10,90	15,07	-8,24	0,0	0,00	0,0
2013-02-20 20:30	253	27	87	0,0	15,63	-11,30	0,0	1028,52	-13,46	-11,30	15,07	-8,64	0,0	0,00	0,0
2013-02-20 21:00	253	27	87	0,0	15,63	-11,30	0,0	1028,52	-13,46	-11,30	15,07	-8,64	0,0	0,00	0,0
2013-02-20 21:30	255	27	87	0,0	15,63	-11,50	0,0	1028,52	-13,65	-11,50	15,07	-8,84	0,0	0,00	0,0
2013-02-20 22:00	253	27	87	0,0	15,43	-11,10	0,0	1028,52	-13,26	-11,10	14,87	-8,44	0,0	0,00	0,0
2013-02-20 22:30	255	27	87	0,0	15,33	-10,90	0,0	1028,52	-13,07	-10,90	14,77	-8,24	0,0	0,00	0,0
2013-02-20 23:00	256	27	87	0,0	15,23	-10,80	0,0	1028,52	-12,97	-10,80	14,67	-8,14	0,0	0,00	0,0
2013-02-20 23:30	256	27	87	0,0	15,13	-10,80	0,0	1027,52	-12,97	-10,80	14,57	-8,14	0,0	0,00	0,0
2013-02-21 00:00	255	27	87	0,0	15,03	-10,80	0,0	1027,52	-12,97	-10,80	14,47	-8,14	0,0	0,00	0,0
2013-02-21 00:30	254	27	87	0,0	14,93	-10,59	0,0	1027,52	-12,77	-10,59	14,37	-7,94	0,0	0,00	0,0
2013-02-21 01:00	256	27	87	0,0	14,93	-10,19	0,0	1027,52	-12,38	-10,19	14,37	-7,54	0,0	0,00	0,0
2013-02-21 01:30	254	27	93	0,0	14,93	-9,99	0,0	1027,52	-11,32	-9,99	14,37	-6,86	0,0	0,00	0,0
2013-02-21 02:00	254	27	93	0,0	14,93	-9,89	0,0	1027,52	-11,22	-9,89	14,37	-6,76	0,0	0,00	0,0
2013-02-21 02:30	254	27	93	0,0	15,03	-9,89	0,0	1027,52	-11,22	-9,89	14,47	-6,76	0,0	0,00	0,0
2013-02-21 03:00	253	27	94	0,0	15,03	-8,99	0,0	1026,52	-10,19	-8,99	14,47	-5,78	0,0	0,00	0,0
2013-02-21 03:30	8	27	99	0,0	15,13	-7,99	0,0	1026,52	-8,52	-7,99	14,57	-4,35	0,0	0,00	0,0
2013-02-21 04:00	323	27	100	0,0	15,13	-6,59	0,0	1026,52	-6,99	-6,59	14,57	-2,86	1,4	0,00	0,0
2013-02-21 04:30	335	27	100	0,0	15,23	-6,79	0,0	1026,52	-7,19	-6,79	14,67	-3,06	1,2	0,00	0,0
2013-02-21 05:00	351	27	100	0,0	15,23	-6,39	0,0	1025,52	-6,79	-6,39	14,67	-2,66	0,0	0,00	0,0
2013-02-21 05:30	0	27	100	0,0	15,23	-5,99	0,0	1025,52	-6,39	-5,99	14,67	-2,26	0,0	0,00	0,0
2013-02-21 06:00	13	27	100	0,0	15,23	-5,69	0,0	1025,52	-6,09	-5,69	14,67	-1,96	1,2	0,00	0,0
2013-02-21 06:30	327	27	100	0,0	15,33	-5,29	0,0	1025,52	-5,69	-5,29	14,77	-1,56	0,0	0,00	0,0
2013-02-21 07:00	323	27	100	0,0	15,43	-4,59	0,0	1025,52	-4,99	-4,59	14,87	-0,86	2,6	0,00	0,0
2013-02-21 07:30	326	27	100	0,0	15,53	-4,69	0,0	1025,52	-5,09	-4,69	14,97	-0,96	1,4	0,00	0,0
2013-02-21 08:00	351	27	100	0,0	15,73	-4,49	0,0	1025,52	-4,89	-4,49	15,17	-0,76	1,2	0,00	0,0
2013-02-21 08:30	319	27	100	0,0	15,83	-4,19	0,0	1025,52	-4,59	-4,19	15,27	-0,46	0,0	0,00	0,0
2013-02-21 09:00	328	27	100	0,0	15,83	-4,19	0,0	1025,52	-4,59	-4,19	15,27	-0,46	1,6	0,00	0,0
2013-02-21 09:30	356	27	100	0,0	15,83	-4,09	0,0	1025,52	-4,50	-4,09	15,27	-0,36	1,6	0,00	0,0
2013-02-21 10:00	302	27	100	0,0	15,83	-3,79	0,0	1025,52	-4,20	-3,79	15,27	-0,06	1,8	0,00	0,0
2013-02-21 10:30	337	27	100	0,0	15,83	-3,59	0,0	1024,52	-4,00	-3,59	15,27	0,14	2,2	0,00	0,0
2013-02-21 11:00	351	27	100	0,0	15,83	-2,89	0,0	1024,52	-3,30	-2,89	15,27	0,84	1,6	0,00	0,0
2013-02-21 11:30	351	27	100	1,2	15,83	-2,29	0,0	1024,52	-2,70	-2,29	15,27	1,44	1,2	0,00	0,0
2013-02-21 12:00	327	27	98	0,0	15,83	-1,89	0,0	1024,52	-2,58	-1,89	15,27	1,67	1,8	0,00	0,0
2013-02-21 12:30	344	27	95	0,0	15,83	-1,59	0,0	1024,52	-2,72	-1,59	15,27	1,72	2,8	0,00	0,0
2013-02-21 13:00	347	27	91	1,2	15,83	-1,09	0,0	1023,52	-2,82	-1,09	15,27	1,89	2,4	0,00	0,0
2013-02-21 13:30	341	27	90	1,4	15,83	-1,09	0,0	1023,52	-2,97	-1,09	15,27	1,81	2,8	0,00	0,0
2013-02-21 14:00	323	27	90	1,8	15,83	-1,19	0,0	1023,52	-3,07	-1,19	15,27	1,71	2,8	0,00	0,0
2013-02-21 14:30	346	27	89	0,0	15,83	-1,29	0,0	1022,52	-3,33	-1,29	15,27	1,53	3,3	0,00	0,0
2013-02-21 15:00	335	27	87	0,0	15,73	-1,59	0,0	1022,52	-3,93	-1,59	15,17	1,07	3,3	0,00	0,0
2013-02-21 15:30	338	27	88	0,0	15,73	-1,69	0,0	1022,52	-3,88	-1,69	15,17	1,05	3,1	0,00	0,0
2013-02-21 16:00	351	27	87	0,0	15,73	-1,99	0,0	1022,52	-4,33	-1,99	15,17	0,67	1,6	0,00	0,0
2013-02-21 16:30	322	27	89	0,0	15,73	-2,09	0,0	1022,52	-4,11	-2,09	15,17	0,73	2,0	0,00	0,0
2013-02-21 17:00	336	27	91	0,0	15,63	-2,19	0,0	1022,52	-3,91	-2,19	15,07	0,79	2,8	0,00	0,0
2013-02-21 17:30	344	27	92	1,2	15,63	-2,39	0,0	1022,52	-3,95	-2,39	15,07	0,67	1,8	0,00	0,0
2013-02-21 18:00	335	27	93	0,0	15,63	-2,29	0,0	1022,52	-3,70	-2,29	15,07	0,85	2,8	0,00	0,0
2013-02-21 18:30	334	27	95	1,6	15,63	-2,19	0,0	1021,52	-3,31	-2,19	15,07	1,11	2,6	0,00	0,0
2013-02-21 19:00	326	27	97	1,4	15,63	-2,19	0,0	1021,52	-3,02	-2,19	15,07	1,28	3,5	0,00	0,0
2013-02-21 19:30	312	27	97	0,0	15,63	-2,09	0,0	1021,52	-2,92	-2,09	15,07	1,38	2,6	0,00	0,0

Datum	Vindrikt °	Fukt inne Rh%	Fukt ute Rh%	Vindhast m/s	Temp in °C	Temp ute °C	Nb. Mån mm	Tryck Mbar	Dagggp °C	Kyleffekt °C	Vix inne °C	Vix ute °C	Vindby m/s	Korr lufttryck	Nederb./dygn mm
2013-02-21 20:00	330	27	98	2,6	15,63	-2,09	0,0	1021,52	-2,78	-4,01	15,07	1,47	2,8	0,00	0,0
2013-02-21 20:30	334	27	98	1,2	15,63	-1,99	0,0	1021,52	-2,68	-1,99	15,07	1,57	3,0	0,00	0,0
2013-02-21 21:00	356	27	98	0,0	15,63	-1,89	0,0	1021,52	-2,58	-1,89	15,07	1,67	3,0	0,00	0,0
2013-02-21 21:30	333	28	98	1,4	15,53	-1,79	0,0	1021,52	-2,48	-1,79	15,00	1,77	3,1	0,00	0,0
2013-02-21 22:00	328	28	99	1,2	15,43	-1,89	0,0	1021,52	-2,44	-1,89	14,90	1,76	3,9	0,00	0,0
2013-02-21 22:30	330	28	99	0,0	15,33	-1,99	0,0	1021,52	-2,54	-1,99	14,80	1,66	2,6	0,00	0,0
2013-02-21 23:00	339	28	98	0,0	15,23	-2,19	0,0	1020,52	-2,88	-2,19	14,70	1,37	2,4	0,00	0,0
2013-02-21 23:30	335	28	99	2,2	15,23	-2,19	0,0	1020,52	-2,74	-2,19	14,70	1,46	2,6	0,00	0,0
2013-02-22 00:00	356	28	99	0,0	15,13	-1,99	0,0	1020,52	-2,54	-1,99	14,60	1,66	2,8	0,00	0,0
2013-02-22 00:30	337	28	99	0,0	15,03	-1,99	0,0	1020,52	-2,54	-1,99	14,50	1,66	2,6	0,00	0,0
2013-02-22 01:00	338	28	100	1,2	14,93	-2,09	0,0	1020,52	-2,50	-2,09	14,40	1,64	2,4	0,00	0,0
2013-02-22 01:30	351	28	100	1,8	14,93	-1,99	0,0	1020,52	-2,40	-1,99	14,40	1,74	2,6	0,00	0,0
2013-02-22 02:00	339	28	100	0,0	14,93	-1,99	0,0	1020,52	-2,40	-1,99	14,40	1,74	3,0	0,00	0,0
2013-02-22 02:30	328	28	100	1,2	14,83	-1,99	0,0	1020,52	-2,40	-1,99	14,30	1,74	3,7	0,00	0,0
2013-02-22 03:00	328	28	100	0,0	14,83	-1,89	0,0	1020,52	-2,30	-1,89	14,30	1,84	3,0	0,00	0,0
2013-02-22 03:30	332	28	100	1,4	14,83	-1,79	0,0	1020,52	-2,20	-1,79	14,30	1,94	2,8	0,00	0,0
2013-02-22 04:00	336	28	100	1,6	14,93	-1,59	0,0	1020,52	-2,00	-1,59	14,40	2,14	3,0	0,00	0,0
2013-02-22 04:30	332	28	100	0,0	14,93	-1,49	0,0	1020,52	-1,90	-1,49	14,40	2,24	2,8	0,00	0,0
2013-02-22 05:00	335	28	100	1,4	14,93	-1,29	0,0	1020,52	-1,70	-1,29	14,40	2,44	3,5	0,00	0,0
2013-02-22 05:30	331	28	100	1,4	15,03	-1,29	0,0	1020,52	-1,70	-1,29	14,50	2,44	3,1	0,00	0,0
2013-02-22 06:00	329	28	100	0,0	15,03	-1,39	0,0	1020,52	-1,80	-1,39	14,50	2,34	2,2	0,00	0,0
2013-02-22 06:30	332	28	100	0,0	15,13	-1,49	0,0	1020,52	-1,90	-1,49	14,60	2,24	2,6	0,00	0,0
2013-02-22 07:00	333	28	100	1,4	15,23	-1,29	0,0	1020,52	-1,70	-1,29	14,70	2,44	2,0	0,00	0,0
2013-02-22 07:30	347	28	100	1,2	15,43	-1,19	0,0	1020,52	-1,60	-1,19	14,90	2,54	2,4	0,00	0,0
2013-02-22 08:00	331	28	100	0,0	15,63	-1,29	0,0	1020,52	-1,70	-1,29	15,10	2,44	2,2	0,00	0,0
2013-02-22 08:30	329	28	100	0,0	15,73	-1,19	0,0	1020,52	-1,60	-1,19	15,20	2,54	1,8	0,00	0,0
2013-02-22 09:00	335	28	100	0,0	15,73	-1,19	0,0	1020,52	-1,60	-1,19	15,20	2,54	2,0	0,00	0,0
2013-02-22 09:30	338	28	100	0,0	15,83	-0,79	0,0	1020,52	-1,20	-0,79	15,30	2,94	1,8	0,00	0,0
2013-02-22 10:00	343	28	100	1,2	15,83	0,11	0,0	1021,52	-0,31	0,11	15,30	3,84	2,0	0,00	0,0
2013-02-22 10:30	333	28	100	1,2	15,93	0,41	0,0	1021,52	-0,01	0,41	15,40	4,14	2,2	0,00	0,0
2013-02-22 11:00	333	28	97	0,0	15,93	0,61	0,0	1021,52	-0,24	0,61	15,40	4,09	2,2	0,00	0,0
2013-02-22 11:30	333	28	96	0,0	15,93	0,61	0,0	1021,52	-0,39	0,61	15,40	4,00	2,8	0,00	0,0
2013-02-22 12:00	321	28	97	0,0	15,93	0,61	0,0	1021,52	-0,24	0,61	15,40	4,09	2,2	0,00	0,0
2013-02-22 12:30	311	28	96	0,0	15,93	0,51	0,0	1021,52	-0,49	0,51	15,40	3,90	2,0	0,00	0,0
2013-02-22 13:00	335	28	95	0,0	15,93	0,92	0,0	1021,52	-0,24	0,92	15,40	4,22	1,6	0,00	0,0
2013-02-22 13:30	332	28	94	1,4	15,93	1,22	0,0	1021,52	-0,09	1,22	15,40	4,43	1,6	0,00	0,0
2013-02-22 14:00	0	28	93	1,2	15,93	1,22	0,0	1021,52	-0,24	1,22	15,40	4,35	2,0	0,00	0,0
2013-02-22 14:30	326	28	95	0,0	15,93	1,12	0,0	1021,52	-0,04	1,12	15,40	4,42	1,6	0,00	0,0
2013-02-22 15:00	322	28	98	1,2	15,93	1,12	0,0	1021,52	0,40	1,12	15,40	4,67	2,0	0,00	0,0
2013-02-22 15:30	343	28	98	0,0	15,83	1,12	0,0	1021,52	0,40	1,12	15,30	4,67	2,0	0,00	0,0
2013-02-22 16:00	327	28	98	0,0	15,83	0,92	0,0	1021,52	0,21	0,92	15,30	4,47	2,2	0,00	0,0
2013-02-22 16:30	344	28	99	0,0	15,83	0,72	0,0	1021,52	0,15	0,72	15,30	4,36	1,6	0,00	0,0
2013-02-22 17:00	327	28	99	0,0	15,93	0,61	0,0	1021,52	0,05	0,61	15,40	4,26	1,2	0,00	0,0
2013-02-22 17:30	351	28	100	0,0	15,83	0,31	0,0	1022,52	-0,11	0,31	15,30	4,04	1,2	0,00	0,0
2013-02-22 18:00	351	28	100	0,0	15,83	0,11	0,0	1022,52	-0,31	0,11	15,30	3,84	1,8	0,00	0,0
2013-02-22 18:30	351	28	100	0,0	15,83	-0,69	0,0	1022,52	-1,10	-0,69	15,30	3,04	0,0	0,00	0,0
2013-02-22 19:00	351	28	100	0,0	15,83	-0,39	0,0	1022,52	-0,80	-0,39	15,30	3,34	0,0	0,00	0,0
2013-02-22 19:30	8	28	100	0,0	15,93	-0,29	0,0	1022,52	-0,70	-0,29	15,40	3,44	1,4	0,00	0,0
2013-02-22 20:00	14	28	100	0,0	15,93	0,11	0,0	1023,52	-0,31	0,11	15,40	3,84	1,6	0,00	0,0
2013-02-22 20:30	341	28	100	0,0	15,93	0,11	0,0	1023,52	-0,31	0,11	15,40	3,84	0,0	0,00	0,0

Datum	Vindrikt °	Fukt inne Rh%	Fukt ute Rh%	Vindhast m/s	Temp in °C	Temp ute °C	Nb. Mån mm	Tryck Mbar	Daggp °C	Kyleffekt °C	Vix inne °C	Vix ute °C	Vindby m/s	Korr lufttryck	Nederb./dygn mm
2013-02-22 21:00	334	28	100	0,0	15,93	0,01	0,0	1023,52	-0,41	0,01	15,40	3,74	0,0	0,00	0,0
2013-02-22 21:30	351	28	100	0,0	15,93	0,11	0,0	1023,52	-0,31	0,11	15,40	3,84	1,2	0,00	0,0
2013-02-22 22:00	351	28	100	0,0	15,83	0,11	0,0	1023,52	-0,31	0,11	15,30	3,84	0,0	0,00	0,0
2013-02-22 22:30	351	28	100	0,0	15,83	0,01	0,0	1023,52	-0,41	0,01	15,30	3,74	0,0	0,00	0,0
2013-02-22 23:00	351	28	100	0,0	15,83	0,01	0,0	1023,52	-0,41	0,01	15,30	3,74	0,0	0,00	0,0
2013-02-22 23:30	351	28	100	0,0	15,73	0,01	0,0	1023,52	-0,41	0,01	15,20	3,74	0,0	0,00	0,0
2013-02-23 00:00	351	28	100	0,0	15,63	-0,09	0,0	1023,52	-0,51	-0,09	15,10	3,64	0,0	0,00	0,0
2013-02-23 00:30	351	28	100	0,0	15,63	0,01	0,0	1023,52	-0,41	0,01	15,10	3,74	0,0	0,00	0,0
2013-02-23 01:00	351	28	100	0,0	15,53	0,01	0,0	1023,52	-0,41	0,01	15,00	3,74	0,0	0,00	0,0
2013-02-23 01:30	351	28	100	0,0	15,53	0,01	0,0	1023,52	-0,41	0,01	15,00	3,74	0,0	0,00	0,0
2013-02-23 02:00	351	28	100	0,0	15,53	-0,09	0,0	1023,52	-0,51	-0,09	15,00	3,64	0,0	0,00	0,0
2013-02-23 02:30	351	28	100	0,0	15,43	-0,19	0,0	1023,52	-0,60	-0,19	14,90	3,54	0,0	0,00	0,0
2013-02-23 03:00	10	29	100	0,0	15,43	-0,09	0,0	1023,52	-0,51	-0,09	14,94	3,64	0,0	0,00	0,0
2013-02-23 03:30	9	29	100	0,0	15,43	-0,09	0,0	1023,52	-0,51	-0,09	14,94	3,64	0,0	0,00	0,0
2013-02-23 04:00	8	29	100	0,0	15,43	-0,09	0,0	1023,52	-0,51	-0,09	14,94	3,64	0,0	0,00	0,0
2013-02-23 04:30	9	29	100	0,0	15,43	-0,09	0,0	1023,52	-0,51	-0,09	14,94	3,64	0,0	0,00	0,0
2013-02-23 05:00	8	29	100	0,0	15,43	-0,19	0,0	1023,52	-0,60	-0,19	14,94	3,54	0,0	0,00	0,0
2013-02-23 05:30	8	29	100	0,0	15,43	-0,19	0,0	1023,52	-0,60	-0,19	14,94	3,54	0,0	0,00	0,0
2013-02-23 06:00	9	28	100	0,0	15,53	-0,19	0,0	1024,52	-0,60	-0,19	15,00	3,54	0,0	0,00	0,0
2013-02-23 06:30	8	28	100	0,0	15,53	-0,29	0,0	1024,52	-0,70	-0,29	15,00	3,44	0,0	0,00	0,0
2013-02-23 07:00	8	28	100	0,0	15,73	-0,39	0,0	1023,52	-0,80	-0,39	15,20	3,34	0,0	0,00	0,0
2013-02-23 07:30	8	28	100	0,0	15,93	-0,39	0,0	1024,52	-0,80	-0,39	15,40	3,34	0,0	0,00	0,0
2013-02-23 08:00	8	29	100	0,0	16,13	-0,49	0,0	1024,52	-0,90	-0,49	15,64	3,24	0,0	0,00	0,0
2013-02-23 08:30	8	29	100	0,0	16,23	-0,59	0,0	1024,52	-1,00	-0,59	15,74	3,14	0,0	0,00	0,0
2013-02-23 09:00	8	29	100	0,0	16,33	0,01	0,0	1024,52	-0,41	0,01	15,84	3,74	0,0	0,00	0,0
2013-02-23 09:30	344	29	100	0,0	16,33	0,41	0,0	1024,52	-0,01	0,41	15,84	4,14	0,0	0,00	0,0
2013-02-23 10:00	330	29	100	0,0	16,33	0,72	0,0	1024,52	0,29	0,72	15,84	4,44	0,0	0,00	0,0
2013-02-23 10:30	0	29	100	0,0	16,33	0,92	0,0	1024,52	0,49	0,92	15,84	4,64	1,2	0,00	0,0
2013-02-23 11:00	319	29	100	0,0	16,33	1,12	0,0	1024,52	0,69	1,12	15,84	4,85	1,4	0,00	0,0
2013-02-23 11:30	333	29	100	0,0	16,33	1,22	0,0	1025,52	0,79	1,22	15,84	4,95	1,6	0,00	0,0
2013-02-23 12:00	335	29	100	1,2	16,33	1,12	0,0	1024,52	0,69	1,12	15,84	4,85	1,8	0,00	0,0
2013-02-23 12:30	332	29	100	0,0	16,33	1,22	0,0	1025,52	0,79	1,22	15,84	4,95	2,0	0,00	0,0
2013-02-23 13:00	329	29	100	1,2	16,33	1,72	0,0	1025,52	1,29	1,72	15,84	5,45	2,2	0,00	0,0
2013-02-23 13:30	339	29	100	0,0	16,23	1,92	1,8	1025,52	1,49	1,92	15,74	5,65	1,8	1,80	1,8
2013-02-23 14:00	327	29	100	0,0	16,23	2,02	3,6	1025,52	1,59	2,02	15,74	5,75	2,0	3,60	3,6
2013-02-23 14:30	335	29	98	0,0	16,23	2,12	5,4	1025,52	1,40	2,12	15,74	5,67	2,0	3,60	5,4
2013-02-23 15:00	335	29	97	0,0	16,13	1,92	6,6	1025,52	1,05	1,92	15,64	5,39	2,0	3,00	6,6
2013-02-23 15:30	320	29	99	0,0	16,13	1,62	9,0	1025,52	1,05	1,62	15,64	5,26	2,4	3,60	9,0
2013-02-23 16:00	328	29	100	1,2	16,13	1,42	10,2	1024,52	0,99	1,42	15,64	5,15	2,0	3,60	10,2
2013-02-23 16:30	336	29	100	0,0	16,13	1,32	13,2	1025,52	0,89	1,32	15,64	5,05	1,6	4,20	13,2
2013-02-23 17:00	351	29	100	0,0	16,13	1,12	13,2	1025,52	0,69	1,12	15,64	4,85	1,2	3,00	13,2
2013-02-23 17:30	336	29	100	0,0	16,13	1,12	15,0	1025,52	0,69	1,12	15,64	4,85	1,8	1,80	15,0
2013-02-23 18:00	324	29	100	1,4	16,13	1,02	16,8	1025,52	0,59	1,02	15,64	4,75	2,2	3,60	16,8
2013-02-23 18:30	314	29	100	1,2	16,13	1,02	16,8	1025,52	0,59	1,02	15,64	4,75	2,0	1,80	16,8
2013-02-23 19:00	351	29	100	0,0	16,13	0,92	18,0	1025,52	0,49	0,92	15,64	4,64	2,2	1,20	18,0
2013-02-23 19:30	325	29	100	1,2	16,13	0,92	18,0	1025,52	0,49	0,92	15,64	4,64	1,8	1,20	18,0
2013-02-23 20:00	333	29	100	0,0	16,13	0,82	18,0	1025,52	0,39	0,82	15,64	4,54	1,8	0,00	18,0
2013-02-23 20:30	338	29	100	0,0	16,23	0,72	19,2	1025,52	0,29	0,72	15,74	4,44	1,2	1,20	19,2
2013-02-23 21:00	345	29	100	0,0	16,23	0,61	19,2	1025,52	0,19	0,61	15,74	4,34	1,2	1,20	19,2
2013-02-23 21:30	337	29	100	0,0	16,23	0,72	19,2	1025,52	0,29	0,72	15,74	4,44	1,2	0,00	19,2

Datum	Vindrikt °	Fukt inne Rh%	Fukt ute Rh%	Vindhast m/s	Temp in °C	Temp ute °C	Nb. Mån mm	Tryck Mbar	Dagggp °C	Kyleffekt °C	Vix inne °C	Vix ute °C	Vindby m/s	Korr lufttryck	Nederb./dygn mm
2013-02-23 22:00	316	29	100	0,0	16,13	0,61	19,2	1025,52	0,19	0,61	15,64	4,34	1,4	0,00	19,2
2013-02-23 22:30	328	29	100	0,0	16,13	0,61	19,2	1026,52	0,19	0,61	15,64	4,34	0,0	0,00	19,2
2013-02-23 23:00	329	29	100	0,0	16,03	0,51	19,2	1026,52	0,09	0,51	15,54	4,24	0,0	0,00	19,2
2013-02-23 23:30	330	29	100	0,0	15,93	0,51	19,2	1026,52	0,09	0,51	15,44	4,24	1,2	0,00	19,2
2013-02-24 00:00	332	29	100	0,0	15,83	0,51	19,2	1026,52	0,09	0,51	15,34	4,24	1,2	0,00	0,0
2013-02-24 00:30	320	29	100	0,0	15,83	0,61	19,2	1026,52	0,19	0,61	15,34	4,34	1,4	0,00	0,0
2013-02-24 01:00	320	29	100	0,0	15,73	0,51	19,2	1026,52	0,09	0,51	15,24	4,24	1,2	0,00	0,0
2013-02-24 01:30	321	29	100	0,0	15,73	0,51	19,2	1026,52	0,09	0,51	15,24	4,24	0,0	0,00	0,0
2013-02-24 02:00	329	29	100	0,0	15,63	0,51	19,2	1026,52	0,09	0,51	15,14	4,24	1,2	0,00	0,0
2013-02-24 02:30	330	29	100	0,0	15,63	0,51	19,2	1026,52	0,09	0,51	15,14	4,24	1,4	0,00	0,0
2013-02-24 03:00	346	29	100	1,2	15,63	0,41	19,2	1026,52	-0,01	0,41	15,14	4,14	1,2	0,00	0,0
2013-02-24 03:30	332	29	100	0,0	15,63	0,51	19,2	1026,52	0,09	0,51	15,14	4,24	1,6	0,00	0,0
2013-02-24 04:00	344	29	100	0,0	15,53	0,61	19,2	1026,52	0,19	0,61	15,04	4,34	1,8	0,00	0,0
2013-02-24 04:30	351	29	100	0,0	15,53	0,51	19,2	1026,52	0,09	0,51	15,04	4,24	2,0	0,00	0,0
2013-02-24 05:00	315	29	100	0,0	15,53	0,41	19,2	1026,52	-0,01	0,41	15,04	4,14	1,8	0,00	0,0
2013-02-24 05:30	351	29	100	0,0	15,63	0,41	19,2	1026,52	-0,01	0,41	15,14	4,14	1,8	0,00	0,0
2013-02-24 06:00	0	29	100	1,2	15,63	0,31	19,2	1026,52	-0,11	0,31	15,14	4,04	1,8	0,00	0,0
2013-02-24 06:30	323	29	100	0,0	15,63	0,41	19,2	1026,52	-0,01	0,41	15,14	4,14	2,0	0,00	0,0
2013-02-24 07:00	333	29	100	0,0	15,83	0,31	19,2	1026,52	-0,11	0,31	15,34	4,04	1,8	0,00	0,0
2013-02-24 07:30	312	29	100	0,0	16,13	0,31	19,2	1026,52	-0,11	0,31	15,64	4,04	2,0	0,00	0,0
2013-02-24 08:00	344	29	100	0,0	16,33	0,21	19,2	1026,52	-0,21	0,21	15,84	3,94	2,4	0,00	0,0
2013-02-24 08:30	297	29	100	0,0	16,43	0,31	19,2	1026,52	-0,11	0,31	15,94	4,04	0,0	0,00	0,0
2013-02-24 09:00	333	29	100	0,0	16,43	0,41	19,2	1026,52	-0,01	0,41	15,94	4,14	1,4	0,00	0,0
2013-02-24 09:30	344	29	100	0,0	16,43	0,61	19,2	1027,52	0,19	0,61	15,94	4,34	1,4	0,00	0,0
2013-02-24 10:00	347	29	100	0,0	16,43	0,72	19,2	1027,52	0,29	0,72	15,94	4,44	2,4	0,00	0,0
2013-02-24 10:30	341	29	100	0,0	16,43	1,02	19,2	1027,52	0,59	1,02	15,94	4,75	1,4	0,00	0,0
2013-02-24 11:00	336	29	100	0,0	16,43	1,32	19,2	1027,52	0,89	1,32	15,94	5,05	1,6	0,00	0,0
2013-02-24 11:30	327	29	97	0,0	16,43	1,52	19,2	1027,52	0,66	1,52	15,94	4,99	2,8	0,00	0,0
2013-02-24 12:00	332	29	95	1,4	16,43	1,42	20,4	1027,52	0,26	1,42	15,94	4,72	2,2	1,20	1,2
2013-02-24 12:30	335	29	93	1,8	16,43	1,82	20,4	1027,52	0,35	1,82	15,94	4,95	2,6	1,20	1,2
2013-02-24 13:00	331	29	91	1,4	16,33	1,92	21,0	1027,52	0,14	1,92	15,84	4,89	3,1	0,60	1,8
2013-02-24 13:30	351	29	90	1,2	16,33	1,92	22,2	1027,52	-0,02	1,92	15,84	4,81	3,0	1,80	3,0
2013-02-24 14:00	336	29	90	0,0	16,33	1,92	22,2	1027,52	-0,02	1,92	15,84	4,81	2,4	1,20	3,0
2013-02-24 14:30	334	29	90	1,2	16,23	1,92	22,2	1027,52	-0,02	1,92	15,74	4,81	2,8	0,00	3,0
2013-02-24 15:00	305	29	91	1,2	16,23	1,82	23,4	1027,52	0,04	1,82	15,74	4,79	3,0	1,20	4,2
2013-02-24 15:30	337	29	91	1,6	16,23	1,62	24,6	1027,52	-0,16	1,62	15,74	4,59	3,1	2,40	5,4
2013-02-24 16:00	351	29	92	2,2	16,13	1,32	24,6	1027,52	-0,30	1,32	15,64	4,37	2,4	1,20	5,4
2013-02-24 16:30	317	29	94	0,0	16,23	1,12	24,6	1027,52	-0,19	1,12	15,74	4,33	2,0	0,00	5,4
2013-02-24 17:00	351	29	96	0,0	16,33	1,12	25,8	1027,52	0,11	1,12	15,84	4,50	1,4	1,20	6,6
2013-02-24 17:30	335	29	97	0,0	16,33	1,02	25,8	1027,52	0,16	1,02	15,84	4,49	1,4	1,20	6,6
2013-02-24 18:00	336	29	98	0,0	16,33	0,92	25,8	1028,52	0,21	0,92	15,84	4,47	0,0	0,00	6,6
2013-02-24 18:30	335	29	99	0,0	16,33	0,82	25,8	1028,52	0,25	0,82	15,84	4,46	0,0	0,00	6,6
2013-02-24 19:00	336	29	99	0,0	16,33	0,72	25,8	1028,52	0,15	0,72	15,84	4,36	1,2	0,00	6,6
2013-02-24 19:30	333	29	100	0,0	16,33	0,72	25,8	1028,52	0,29	0,72	15,84	4,44	1,2	0,00	6,6
2013-02-24 20:00	320	29	100	0,0	16,33	0,61	25,8	1028,52	0,19	0,61	15,84	4,34	0,0	0,00	6,6
2013-02-24 20:30	346	29	100	0,0	16,33	0,61	25,8	1028,52	0,19	0,61	15,84	4,34	1,2	0,00	6,6
2013-02-24 21:00	329	29	100	0,0	16,33	0,61	25,8	1028,52	0,19	0,61	15,84	4,34	1,2	0,00	6,6
2013-02-24 21:30	329	29	100	0,0	16,33	0,51	25,8	1029,52	0,09	0,51	15,84	4,24	0,0	0,00	6,6
2013-02-24 22:00	328	29	100	0,0	16,23	0,41	25,8	1029,52	-0,01	0,41	15,74	4,14	0,0	0,00	6,6
2013-02-24 22:30	328	29	100	0,0	16,13	0,41	25,8	1029,52	-0,01	0,41	15,64	4,14	0,0	0,00	6,6

Datum	Vindrikt °	Fukt inne Rh%	Fukt ute Rh%	Vindhast m/s	Temp in °C	Temp ute °C	Nb. Mån mm	Tryck Mbar	Dagpp °C	Kyleffekt °C	Vix inne °C	Vix ute °C	Vindby m/s	Korr lufttryck	Nederb./dygn mm
2013-02-24 23:00	328	29	100	0,0	16,13	0,41	25,8	1029,52	-0,01	0,41	15,64	4,14	0,0	0,00	6,6
2013-02-24 23:30	356	29	100	0,0	16,03	0,31	25,8	1029,52	-0,11	0,31	15,54	4,04	0,0	0,00	6,6
2013-02-25 00:00	356	29	100	0,0	15,93	0,41	25,8	1029,52	-0,01	0,41	15,44	4,14	0,0	0,00	0,0
2013-02-25 00:30	344	29	100	0,0	15,83	0,41	26,4	1029,52	-0,01	0,41	15,34	4,14	0,0	0,60	0,6
2013-02-25 01:00	336	29	100	0,0	15,83	0,41	26,4	1030,52	-0,01	0,41	15,34	4,14	1,4	0,60	0,6
2013-02-25 01:30	325	29	100	0,0	15,73	0,41	26,4	1030,52	-0,01	0,41	15,24	4,14	1,2	0,00	0,6
2013-02-25 02:00	323	29	100	0,0	15,73	0,31	26,4	1030,52	-0,11	0,31	15,24	4,04	0,0	0,00	0,6
2013-02-25 02:30	324	29	100	0,0	15,73	0,31	26,4	1030,52	-0,11	0,31	15,24	4,04	0,0	0,00	0,6
2013-02-25 03:00	330	29	100	0,0	15,63	0,31	26,4	1030,52	-0,11	0,31	15,14	4,04	1,6	0,00	0,6
2013-02-25 03:30	318	29	100	0,0	15,63	0,41	26,4	1030,52	-0,01	0,41	15,14	4,14	1,8	0,00	0,6
2013-02-25 04:00	328	29	100	0,0	15,63	0,41	26,4	1030,52	-0,01	0,41	15,14	4,14	1,6	0,00	0,6
2013-02-25 04:30	337	29	100	0,0	15,63	0,31	26,4	1030,52	-0,11	0,31	15,14	4,04	1,4	0,00	0,6
2013-02-25 05:00	338	29	100	0,0	15,73	0,31	26,4	1030,52	-0,11	0,31	15,24	4,04	0,0	0,00	0,6
2013-02-25 05:30	337	29	100	0,0	15,83	0,31	26,4	1030,52	-0,11	0,31	15,34	4,04	0,0	0,00	0,6
2013-02-25 06:00	341	29	100	0,0	15,83	0,31	26,4	1030,52	-0,11	0,31	15,34	4,04	1,4	0,00	0,6
2013-02-25 06:30	339	29	100	0,0	15,83	0,41	26,4	1030,52	-0,01	0,41	15,34	4,14	2,2	0,00	0,6
2013-02-25 07:00	328	29	100	1,2	15,93	0,21	26,4	1030,52	-0,21	0,21	15,44	3,94	2,4	0,00	0,6
2013-02-25 07:30	324	29	100	0,0	16,13	0,11	26,4	1030,52	-0,31	0,11	15,64	3,84	1,2	0,00	0,6
2013-02-25 08:00	325	29	100	0,0	16,33	0,21	26,4	1030,52	-0,21	0,21	15,84	3,94	0,0	0,00	0,6
2013-02-25 08:30	323	29	100	0,0	16,33	0,31	26,4	1031,52	-0,11	0,31	15,84	4,04	0,0	0,00	0,6
2013-02-25 09:00	320	29	100	0,0	16,43	0,41	26,4	1031,52	-0,01	0,41	15,94	4,14	0,0	0,00	0,6
2013-02-25 09:30	321	29	100	0,0	16,43	0,92	26,4	1031,52	0,49	0,92	15,94	4,64	0,0	0,00	0,6
2013-02-25 10:00	321	29	94	0,0	16,53	1,12	26,4	1031,52	-0,19	1,12	16,04	4,33	1,2	0,00	0,6
2013-02-25 10:30	347	29	87	0,0	16,53	1,32	26,4	1031,52	-1,09	1,32	16,04	3,97	1,8	0,00	0,6
2013-02-25 11:00	332	29	82	0,0	16,53	1,12	26,4	1031,52	-2,12	1,12	16,04	3,39	2,0	0,00	0,6
2013-02-25 11:30	336	29	81	0,0	16,53	1,02	26,4	1031,52	-2,39	1,02	16,04	3,22	1,6	0,00	0,6
2013-02-25 12:00	310	29	78	1,2	16,43	1,12	26,4	1031,52	-2,82	1,12	15,94	3,10	2,6	0,00	0,6
2013-02-25 12:30	280	29	77	0,0	16,43	1,22	26,4	1031,52	-2,90	1,22	15,94	3,13	2,0	0,00	0,6
2013-02-25 13:00	335	29	74	0,0	16,43	1,62	26,4	1031,52	-3,07	1,62	15,94	3,32	2,2	0,00	0,6
2013-02-25 13:30	310	29	73	0,0	16,33	1,82	26,4	1031,52	-3,07	1,82	15,84	3,46	2,8	0,00	0,6
2013-02-25 14:00	345	29	73	1,4	16,33	1,92	26,4	1031,52	-2,98	1,92	15,84	3,56	2,6	0,00	0,6
2013-02-25 14:30	322	29	72	2,2	16,33	1,82	26,4	1031,52	-3,27	1,82	15,84	3,39	2,2	0,00	0,6
2013-02-25 15:00	307	29	73	0,0	16,23	1,82	26,4	1030,52	-3,07	1,82	15,74	3,46	3,3	0,00	0,6
2013-02-25 15:30	351	29	72	0,0	16,23	1,72	26,4	1031,52	-3,36	1,72	15,74	3,29	2,2	0,00	0,6
2013-02-25 16:00	324	29	74	0,0	16,13	1,42	26,4	1031,52	-3,27	1,42	15,64	3,12	1,4	0,00	0,6
2013-02-25 16:30	324	29	75	0,0	16,13	1,02	26,4	1030,52	-3,46	1,02	15,64	2,79	0,0	0,00	0,6
2013-02-25 17:00	324	29	75	0,0	16,23	0,61	26,4	1030,52	-3,85	0,61	15,74	2,39	0,0	0,00	0,6
2013-02-25 17:30	339	29	78	0,0	16,23	-0,39	26,4	1030,52	-4,27	-0,39	15,74	1,60	0,0	0,00	0,6
2013-02-25 18:00	325	29	80	0,0	16,23	-0,59	26,4	1030,52	-4,12	-0,59	15,74	1,54	0,0	0,00	0,6
2013-02-25 18:30	328	29	79	0,0	16,23	-0,39	26,4	1030,52	-4,10	-0,39	15,74	1,67	1,4	0,00	0,6
2013-02-25 19:00	117	29	78	0,0	16,33	-0,99	26,4	1030,52	-4,85	-0,99	15,84	1,00	0,0	0,00	0,6
2013-02-25 19:30	356	29	78	0,0	16,23	-1,39	26,4	1030,52	-5,24	-1,39	15,74	0,60	0,0	0,00	0,6
2013-02-25 20:00	341	29	80	0,0	16,23	-1,69	26,4	1030,52	-5,19	-1,69	15,74	0,44	0,0	0,00	0,6
2013-02-25 20:30	335	29	83	0,0	16,23	-1,69	26,4	1029,52	-4,68	-1,69	15,74	0,66	1,6	0,00	0,6
2013-02-25 21:00	333	29	83	0,0	16,13	-1,99	26,4	1029,52	-4,97	-1,99	15,64	0,36	1,4	0,00	0,6
2013-02-25 21:30	351	29	83	0,0	16,13	-2,59	26,4	1029,52	-5,56	-2,59	15,64	-0,24	0,0	0,00	0,6
2013-02-25 22:00	320	29	86	0,0	16,13	-2,59	26,4	1029,52	-5,07	-2,59	15,64	-0,01	1,6	0,00	0,6
2013-02-25 22:30	338	29	85	0,0	16,03	-2,69	26,4	1028,52	-5,33	-2,69	15,54	-0,19	1,4	0,00	0,6
2013-02-25 23:00	330	29	85	0,0	16,03	-3,09	26,4	1028,52	-5,72	-3,09	15,54	-0,59	0,0	0,00	0,6
2013-02-25 23:30	328	29	86	0,0	15,93	-3,19	26,4	1028,52	-5,66	-3,19	15,44	-0,61	0,0	0,00	0,6

Datum	Vindrikt °	Fukt inne Rh%	Fukt ute Rh%	Vindhast m/s	Temp in °C	Temp ute °C	Nb. Mån mm	Tryck Mbar	Dagggp °C	Kyleffekt °C	Vix inne °C	Vix ute °C	Vindby m/s	Korr lufttryck	Nederb./dygn mm
2013-02-26 00:00	329	29	88	0,0	15,83	-3,59	26,4	1028,52	-5,74	-3,59	15,34	-0,86	0,0	0,00	0,0
2013-02-26 00:30	326	29	89	0,0	15,73	-3,79	26,4	1027,52	-5,79	-3,79	15,24	-0,98	0,0	0,00	0,0
2013-02-26 01:00	351	29	88	0,0	15,73	-3,89	26,4	1027,52	-6,04	-3,89	15,24	-1,16	0,0	0,00	0,0
2013-02-26 01:30	230	29	88	0,0	15,73	-3,49	26,4	1026,52	-5,64	-3,49	15,24	-0,76	1,2	0,00	0,0
2013-02-26 02:00	333	29	84	0,0	15,63	-2,69	26,4	1026,52	-5,49	-2,69	15,14	-0,26	2,4	0,00	0,0
2013-02-26 02:30	339	29	82	0,0	15,63	-2,39	26,4	1026,52	-5,53	-2,39	15,14	-0,11	1,8	0,00	0,0
2013-02-26 03:00	275	29	79	0,0	15,53	-1,89	26,4	1026,52	-5,55	-1,89	15,04	0,17	3,1	0,00	0,0
2013-02-26 03:30	334	29	78	2,0	15,43	-1,69	26,4	1026,52	-5,53	-1,69	14,94	0,30	4,1	0,00	0,0
2013-02-26 04:00	327	29	75	3,7	15,33	-0,69	26,4	1025,52	-5,10	-0,69	14,84	1,09	6,4	0,00	0,0
2013-02-26 04:30	343	29	77	2,4	15,23	-0,39	26,4	1025,52	-4,45	-2,21	14,74	1,53	5,8	0,00	0,0
2013-02-26 05:00	345	29	79	2,2	15,13	-0,29	26,4	1025,52	-4,00	-0,29	14,64	1,77	6,8	0,00	0,0
2013-02-26 05:30	279	29	81	2,8	15,13	0,11	26,4	1024,52	-3,26	-2,91	14,64	2,32	6,8	0,00	0,0
2013-02-26 06:00	290	29	83	4,7	15,13	0,11	26,4	1024,52	-2,92	-7,73	14,64	2,47	6,2	0,00	0,0
2013-02-26 06:30	340	29	85	4,3	15,03	0,41	26,4	1023,52	-2,30	-6,21	14,54	2,92	8,9	0,00	0,0
2013-02-26 07:00	285	29	85	3,5	15,13	0,72	26,4	1024,52	-2,00	-3,45	14,64	3,22	7,9	0,00	0,0
2013-02-26 07:30	316	29	86	3,9	15,23	0,82	26,4	1024,52	-1,74	-4,54	14,74	3,39	7,9	0,00	0,0
2013-02-26 08:00	328	29	88	2,6	15,43	0,92	26,4	1024,52	-1,32	-0,84	14,94	3,65	6,9	0,00	0,0
2013-02-26 08:30	342	29	89	4,3	15,53	0,92	26,4	1024,52	-1,16	-5,61	15,04	3,73	6,6	0,00	0,0
2013-02-26 09:00	336	29	90	3,9	15,53	1,02	26,4	1024,52	-0,90	-4,30	15,04	3,91	8,1	0,00	0,0
2013-02-26 09:30	289	29	90	2,6	15,63	1,12	26,4	1024,52	-0,81	-0,63	15,14	4,01	5,8	0,00	0,0
2013-02-26 10:00	335	29	92	3,7	15,63	1,22	26,4	1025,52	-0,40	-4,07	15,14	4,27	5,2	0,00	0,0
2013-02-26 10:30	341	29	93	3,7	15,63	1,32	26,4	1025,52	-0,14	-3,95	15,14	4,45	6,6	0,00	0,0
2013-02-26 11:00	324	29	91	4,1	15,73	1,62	26,4	1025,52	-0,16	-4,77	15,24	4,59	6,6	0,00	0,0
2013-02-26 11:30	342	29	90	3,7	15,73	2,02	27,6	1024,52	0,08	-3,14	15,24	4,91	6,0	1,20	1,2
2013-02-26 12:00	279	29	90	1,6	15,73	2,12	27,6	1024,52	0,18	2,12	15,24	5,01	6,2	1,20	1,2
2013-02-26 12:30	341	29	89	2,6	15,73	2,42	28,2	1025,52	0,32	0,74	15,24	5,23	6,0	0,60	1,8
2013-02-26 13:00	294	29	86	0,0	15,83	2,62	29,4	1025,52	0,02	2,62	15,34	5,20	4,7	1,80	3,0
2013-02-26 13:30	331	29	88	0,0	15,83	2,52	30,0	1025,52	0,25	2,52	15,34	5,25	4,9	1,80	3,6
2013-02-26 14:00	346	29	87	1,6	15,83	2,72	31,2	1025,52	0,29	2,72	15,34	5,37	5,0	1,80	4,8
2013-02-26 14:30	2	29	87	4,1	15,93	2,62	31,2	1025,52	0,19	-3,56	15,44	5,27	6,2	1,20	4,8
2013-02-26 15:00	351	29	88	3,0	15,83	2,52	31,8	1025,52	0,25	-0,29	15,34	5,25	6,4	0,60	5,4
2013-02-26 15:30	336	29	89	3,0	15,83	2,42	31,8	1025,52	0,32	-0,40	15,34	5,23	6,9	0,60	5,4
2013-02-26 16:00	351	29	91	3,3	15,73	2,12	33,0	1025,52	0,34	-1,87	15,24	5,09	6,6	1,20	6,6
2013-02-26 16:30	337	29	93	5,2	15,63	2,02	33,0	1026,52	0,55	-6,00	15,14	5,15	7,3	1,20	6,6
2013-02-26 17:00	325	29	95	1,8	15,63	1,92	33,0	1026,52	0,75	1,92	15,14	5,22	6,0	0,00	6,6
2013-02-26 17:30	327	29	97	2,4	15,63	1,72	33,0	1026,52	0,85	0,00	15,14	5,19	4,9	0,00	6,6
2013-02-26 18:00	322	29	100	3,7	15,63	1,52	33,0	1026,52	1,09	-3,72	15,14	5,25	4,3	0,00	6,6
2013-02-26 18:30	336	29	100	1,8	15,63	1,42	33,0	1026,52	0,99	1,42	15,14	5,15	3,7	0,00	6,6
2013-02-26 19:00	321	29	100	1,2	15,63	1,42	33,0	1026,52	0,99	1,42	15,14	5,15	2,8	0,00	6,6
2013-02-26 19:30	351	29	100	0,0	15,73	1,42	33,0	1026,52	0,99	1,42	15,24	5,15	2,2	0,00	6,6
2013-02-26 20:00	320	29	100	0,0	15,83	1,42	33,0	1026,52	0,99	1,42	15,34	5,15	1,4	0,00	6,6
2013-02-26 20:30	340	29	100	1,4	15,83	1,62	33,0	1026,52	1,19	1,62	15,34	5,35	4,3	0,00	6,6
2013-02-26 21:00	297	29	100	1,6	15,83	1,92	33,0	1026,52	1,49	1,92	15,34	5,65	4,7	0,00	6,6
2013-02-26 21:30	324	29	100	2,4	15,73	1,92	33,0	1026,52	1,49	0,21	15,24	5,65	5,2	0,00	6,6
2013-02-26 22:00	341	29	100	2,0	15,63	1,92	33,0	1026,52	1,49	1,92	15,14	5,65	5,8	0,00	6,6
2013-02-26 22:30	338	29	100	2,4	15,53	1,92	33,0	1026,52	1,49	0,21	15,04	5,65	5,8	0,00	6,6
2013-02-26 23:00	336	30	100	3,5	15,43	2,22	33,0	1026,52	1,79	-1,76	14,98	5,95	5,0	0,00	6,6
2013-02-26 23:30	328	30	99	4,3	15,43	2,32	33,0	1025,52	1,74	-3,93	14,98	5,96	7,3	0,00	6,6
2013-02-27 00:00	318	30	96	4,3	15,33	2,32	33,0	1025,52	1,30	-3,93	14,88	5,70	7,1	0,00	0,0
2013-02-27 00:30	336	30	94	2,6	15,33	2,32	33,0	1026,52	1,00	0,64	14,88	5,53	6,8	0,00	0,0

Datum	Vindrikt °	Fukt inne Rh%	Fukt ute Rh%	Vindhast m/s	Temp in °C	Temp ute °C	Nb. Mån mm	Tryck Mbar	Dagggp °C	Kyleffekt °C	Vix inne °C	Vix ute °C	Vindby m/s	Korr lufttryck	Nederb./dygn mm
2013-02-27 01:00	333	30	94	2,6	15,33	2,32	33,0	1025,52	1,00	0,64	14,88	5,53	6,4	0,00	0,0
2013-02-27 01:30	327	30	96	1,4	15,33	2,32	33,0	1025,52	1,30	2,32	14,88	5,70	3,5	0,00	0,0
2013-02-27 02:00	318	30	96	0,0	15,33	2,32	33,0	1025,52	1,30	2,32	14,88	5,70	4,3	0,00	0,0
2013-02-27 02:30	336	30	97	0,0	15,33	2,22	33,0	1025,52	1,35	2,22	14,88	5,69	5,8	0,00	0,0
2013-02-27 03:00	329	30	97	1,4	15,23	2,22	33,0	1025,52	1,35	2,22	14,78	5,69	5,4	0,00	0,0
2013-02-27 03:30	318	30	97	2,0	15,13	2,22	33,0	1025,52	1,35	2,22	14,68	5,69	6,2	0,00	0,0
2013-02-27 04:00	300	30	98	2,6	15,13	2,12	33,0	1025,52	1,40	0,42	14,68	5,67	5,0	0,00	0,0
2013-02-27 04:30	327	30	98	2,8	15,13	2,12	33,0	1025,52	1,40	-0,72	14,68	5,67	5,8	0,00	0,0
2013-02-27 05:00	322	30	99	4,3	15,03	2,02	33,0	1025,52	1,45	-4,29	14,58	5,66	5,4	0,00	0,0
2013-02-27 05:30	326	30	100	3,9	15,13	2,02	33,0	1024,52	1,59	-3,14	14,68	5,75	5,6	0,00	0,0
2013-02-27 06:00	325	30	99	2,4	15,13	2,02	33,0	1024,52	1,45	0,32	14,68	5,66	6,0	0,00	0,0
2013-02-27 06:30	331	30	99	1,8	15,13	2,02	33,0	1025,52	1,45	2,02	14,68	5,66	4,3	0,00	0,0
2013-02-27 07:00	248	30	97	4,1	15,33	2,12	33,0	1025,52	1,25	-4,17	14,88	5,59	6,6	0,00	0,0
2013-02-27 07:30	338	30	96	4,9	15,53	2,02	33,0	1025,52	1,00	-5,38	15,08	5,40	7,3	0,00	0,0
2013-02-27 08:00	356	30	97	2,8	15,63	1,92	33,0	1025,52	1,05	-0,94	15,18	5,39	5,4	0,00	0,0
2013-02-27 08:30	315	30	92	2,4	15,73	2,02	33,0	1024,52	0,39	0,32	15,28	5,07	4,9	0,00	0,0
2013-02-27 09:00	328	30	88	2,4	15,83	2,32	33,0	1024,52	0,06	0,64	15,38	5,05	6,2	0,00	0,0
2013-02-27 09:30	343	30	87	3,9	15,83	2,42	33,0	1024,52	-0,01	-2,67	15,38	5,07	5,8	0,00	0,0
2013-02-27 10:00	300	29	85	4,9	15,83	2,72	33,0	1024,52	-0,05	-4,51	15,34	5,22	6,4	0,00	0,0
2013-02-27 10:30	340	29	84	2,2	15,83	2,62	33,0	1024,52	-0,31	2,62	15,34	5,04	6,0	0,00	0,0
2013-02-27 11:00	309	29	81	4,1	15,83	2,82	33,0	1023,52	-0,64	-3,32	15,34	5,02	6,2	0,00	0,0
2013-02-27 11:30	347	29	80	4,5	15,73	2,92	33,0	1023,52	-0,72	-4,26	15,24	5,05	6,2	0,00	0,0
2013-02-27 12:00	320	29	79	3,0	15,73	3,02	33,0	1022,52	-0,80	0,26	15,24	5,08	5,6	0,00	0,0
2013-02-27 12:30	324	29	79	3,5	15,73	3,42	33,0	1021,52	-0,41	-0,40	15,24	5,48	7,3	0,00	0,0
2013-02-27 13:00	344	29	79	4,9	15,73	3,32	33,0	1021,52	-0,51	-3,77	15,24	5,38	8,7	0,00	0,0
2013-02-27 13:30	291	29	83	3,3	15,63	2,82	33,0	1021,52	-0,29	-1,08	15,14	5,17	8,3	0,00	0,0
2013-02-27 14:00	326	30	84	5,2	15,43	2,82	33,0	1020,52	-0,12	-4,99	14,98	5,24	8,7	0,00	0,0
2013-02-27 14:30	333	30	84	1,8	15,33	2,72	33,0	1021,52	-0,22	2,72	14,88	5,14	8,3	0,00	0,0
2013-02-27 15:00	331	30	84	3,0	15,33	2,82	33,0	1020,52	-0,12	0,04	14,88	5,24	5,4	0,00	0,0
2013-02-27 15:30	322	30	82	3,7	15,43	3,02	33,0	1020,52	-0,27	-1,97	14,98	5,29	6,4	0,00	0,0
2013-02-27 16:00	342	30	85	3,0	15,43	2,72	33,0	1020,52	-0,05	-0,07	14,98	5,22	5,4	0,00	0,0
2013-02-27 16:30	302	30	87	2,8	15,43	2,52	33,0	1019,52	0,09	-0,29	14,98	5,17	6,2	0,00	0,0
2013-02-27 17:00	286	30	88	2,4	15,43	2,42	33,0	1019,52	0,15	0,74	14,98	5,15	6,0	0,00	0,0
2013-02-27 17:30	238	30	87	2,2	15,43	2,42	33,0	1019,52	-0,01	2,42	14,98	5,07	6,6	0,00	0,0
2013-02-27 18:00	331	30	88	2,6	15,43	2,32	33,0	1018,52	0,06	0,64	14,98	5,05	6,4	0,00	0,0
2013-02-27 18:30	322	30	89	3,7	15,43	2,12	33,0	1018,52	0,02	-3,02	14,98	4,93	5,2	0,00	0,0
2013-02-27 19:00	330	30	91	3,7	15,53	2,12	33,0	1018,52	0,34	-3,02	15,08	5,09	4,9	0,00	0,0
2013-02-27 19:30	322	29	92	1,4	15,53	2,12	33,0	1017,52	0,49	2,12	15,04	5,17	4,1	0,00	0,0
2013-02-27 20:00	330	29	92	0,0	15,63	2,12	33,0	1017,52	0,49	2,12	15,14	5,17	3,3	0,00	0,0
2013-02-27 20:30	342	29	92	2,0	15,63	2,32	33,0	1016,51	0,69	2,32	15,14	5,37	3,9	0,00	0,0
2013-02-27 21:00	305	29	92	0,0	15,63	2,22	33,0	1016,51	0,59	2,22	15,14	5,27	3,0	0,00	0,0
2013-02-27 21:30	279	29	91	1,2	15,63	2,52	33,0	1015,51	0,73	2,52	15,14	5,49	3,9	0,00	0,0
2013-02-27 22:00	351	29	91	2,4	15,53	2,72	33,0	1015,51	0,93	1,06	15,04	5,69	5,8	0,00	0,0
2013-02-27 22:30	323	30	90	0,0	15,43	2,72	33,0	1014,51	0,77	2,72	14,98	5,61	6,0	0,00	0,0
2013-02-27 23:00	340	30	90	1,6	15,43	2,72	33,0	1014,51	0,77	2,72	14,98	5,61	5,8	0,00	0,0
2013-02-27 23:30	328	30	90	0,0	15,33	2,62	33,0	1014,51	0,67	2,62	14,88	5,51	5,0	0,00	0,0
2013-02-28 00:00	334	30	90	2,8	15,23	2,62	33,0	1013,51	0,67	-0,18	14,78	5,51	5,8	0,00	0,0
2013-02-28 00:30	325	30	92	3,3	15,13	2,62	33,0	1013,51	0,99	-1,31	14,68	5,67	5,8	0,00	0,0
2013-02-28 01:00	341	30	93	5,6	15,13	2,52	33,0	1012,51	1,04	-5,98	14,68	5,65	6,2	0,00	0,0
2013-02-28 01:30	347	30	90	6,6	14,93	2,72	33,0	1011,51	0,77	-6,94	14,48	5,61	8,1	0,00	0,0

Datum	Vindrikt °	Fukt inne Rh%	Fukt ute Rh%	Vindhast m/s	Temp in °C	Temp ute °C	Nb. Mån mm	Tryck Mbar	Daggp °C	Kyleffekt °C	Vix inne °C	Vix ute °C	Vindby m/s	Korr lufttryck	Nederb./dygn mm
2013-02-28 02:00	316	30	89	6,6	14,93	2,72	33,0	1011,51	0,61	-6,94	14,48	5,53	6,8	0,00	0,0
2013-02-28 02:30	347	30	90	4,9	14,83	2,72	33,0	1011,51	0,77	-4,51	14,38	5,61	8,5	0,00	0,0
2013-02-28 03:00	331	30	87	6,4	14,83	2,82	33,0	1010,51	0,38	-6,81	14,38	5,47	9,4	0,00	0,0
2013-02-28 03:30	338	30	88	3,7	14,73	2,82	33,0	1009,51	0,55	-2,20	14,28	5,55	7,5	0,00	0,0
2013-02-28 04:00	335	30	87	3,9	14,73	2,82	33,0	1009,51	0,38	-2,20	14,28	5,47	8,1	0,00	0,0
2013-02-28 04:30	310	30	89	6,4	14,73	2,62	33,0	1008,51	0,51	-7,07	14,28	5,43	7,7	0,00	0,0
2013-02-28 05:00	351	30	88	4,5	14,73	2,72	33,0	1007,51	0,45	-4,51	14,28	5,45	6,9	0,00	0,0
2013-02-28 05:30	334	30	89	2,8	14,73	2,62	33,0	1007,51	0,51	-0,18	14,28	5,43	7,3	0,00	0,0
2013-02-28 06:00	327	30	91	3,9	14,73	2,52	33,0	1007,51	0,73	-2,55	14,28	5,49	8,5	0,00	0,0
2013-02-28 06:30	356	30	92	5,8	14,73	2,32	33,0	1006,51	0,69	-6,24	14,28	5,37	7,1	0,00	0,0
2013-02-28 07:00	338	30	91	2,6	14,93	2,32	33,0	1005,51	0,53	0,64	14,48	5,29	6,8	0,00	0,0
2013-02-28 07:30	337	30	90	4,5	15,23	2,32	33,0	1004,51	0,38	-5,01	14,78	5,21	4,7	0,00	0,0
2013-02-28 08:00	331	30	89	3,0	15,43	2,32	33,0	1004,51	0,22	-0,51	14,98	5,13	5,0	0,00	0,0
2013-02-28 08:30	323	30	90	4,1	15,53	2,32	33,0	1003,51	0,38	-3,93	15,08	5,21	5,2	0,00	0,0
2013-02-28 09:00	343	30	87	4,9	15,63	2,62	33,0	1002,51	0,19	-4,63	15,18	5,27	4,9	0,00	0,0
2013-02-28 09:30	324	30	80	3,9	15,63	3,12	33,0	1002,51	-0,52	-1,85	15,18	5,25	8,5	0,00	0,0
2013-02-28 10:00	330	30	82	4,5	15,53	2,92	33,0	1002,51	-0,37	-4,26	15,08	5,19	7,9	0,00	0,0
2013-02-28 10:30	331	30	92	3,9	15,43	2,12	33,0	1001,51	0,49	-3,02	14,98	5,17	9,2	0,00	0,0
2013-02-28 11:00	331	30	89	4,3	15,43	1,72	33,0	1002,51	-0,37	-4,65	14,98	4,53	8,5	0,00	0,0
2013-02-28 11:30	259	30	100	2,4	15,33	0,82	33,0	1001,51	0,39	-0,95	14,88	4,54	9,0	0,00	0,0
2013-02-28 12:00	328	30	100	7,9	15,23	1,12	33,0	1001,51	0,69	-10,89	14,78	4,85	9,0	0,00	0,0
2013-02-28 12:30	332	30	98	6,2	15,23	1,32	33,0	1001,51	0,60	-8,15	14,78	4,87	10,4	0,00	0,0
2013-02-28 13:00	342	30	99	4,1	15,23	1,32	33,0	1001,51	0,75	-5,13	14,78	4,96	6,8	0,00	0,0
2013-02-28 13:30	356	30	97	5,0	15,23	1,02	33,0	1001,51	0,16	-7,26	14,78	4,49	8,7	0,00	0,0
2013-02-28 14:00	331	30	100	2,4	15,23	0,92	33,0	1001,51	0,49	-0,84	14,78	4,64	6,8	0,00	0,0
2013-02-28 14:30	313	30	100	4,1	15,13	0,92	33,0	1001,51	0,49	-5,61	14,68	4,64	7,5	0,00	0,0
2013-02-28 15:00	332	30	97	5,0	15,13	1,02	33,0	1001,51	0,16	-7,26	14,68	4,49	6,4	0,00	0,0
2013-02-28 15:30	338	30	98	3,9	15,13	1,02	33,0	1001,51	0,30	-4,30	14,68	4,57	6,2	0,00	0,0
2013-02-28 16:00	312	30	94	2,6	15,13	0,72	33,0	1000,51	-0,59	-1,05	14,68	3,93	6,4	0,00	0,0
2013-02-28 16:30	327	30	97	3,3	15,13	0,51	33,0	1001,51	-0,34	-3,68	14,68	3,99	6,2	0,00	0,0
2013-02-28 17:00	327	30	99	2,2	15,03	0,41	33,0	1001,51	-0,15	0,41	14,58	4,06	5,6	0,00	0,0
2013-02-28 17:30	321	30	100	2,4	15,03	0,31	33,0	1001,51	-0,11	-1,48	14,58	4,04	4,7	0,00	0,0
2013-02-28 18:00	320	30	93	1,6	15,03	0,11	33,0	1001,51	-1,33	0,11	14,58	3,25	5,8	0,00	0,0
2013-02-28 18:30	337	30	88	4,3	15,03	-0,19	33,0	1001,51	-2,40	-6,94	14,58	2,55	6,8	0,00	0,0
2013-02-28 19:00	330	30	85	3,3	15,03	-0,19	33,0	1002,51	-2,89	-4,47	14,58	2,32	6,9	0,00	0,0
2013-02-28 19:30	356	30	84	1,4	15,03	-0,19	33,0	1003,51	-3,05	-0,19	14,58	2,24	6,9	0,00	0,0
2013-02-28 20:00	318	30	83	1,6	15,13	0,01	33,0	1003,51	-3,02	0,01	14,68	2,37	3,9	0,00	0,0
2013-02-28 20:30	315	30	80	3,5	15,13	-0,19	33,0	1003,51	-3,73	-4,47	14,68	1,94	7,1	0,00	0,0
2013-02-28 21:00	67	30	80	2,0	15,13	-0,59	33,0	1003,51	-4,12	-0,59	14,68	1,54	6,6	0,00	0,0
2013-02-28 21:30	341	30	83	2,4	15,13	-0,79	33,0	1004,51	-3,80	-2,64	14,68	1,57	4,5	0,00	0,0
2013-02-28 22:00	326	30	84	1,2	15,13	-1,09	33,0	1004,51	-3,93	-1,09	14,68	1,34	5,4	0,00	0,0
2013-02-28 22:30	311	30	85	2,6	15,03	-0,89	33,0	1004,51	-3,57	-2,74	14,58	1,62	6,0	0,00	0,0
2013-02-28 23:00	333	30	86	2,4	14,93	-0,89	33,0	1004,51	-3,41	-2,74	14,48	1,69	5,8	0,00	0,0
2013-02-28 23:30	294	30	90	3,0	14,83	-0,89	33,0	1004,51	-2,78	-4,00	14,38	2,01	6,0	0,00	0,0
2013-03-01 00:00	310	30	92	3,0	14,73	-0,79	33,0	1004,51	-2,37	-3,89	14,28	2,27	5,0	0,00	0,0
Medelvärde Månad	177	28	94	0,7	15,72	-5,85		1014,05	-7,10	-6,67	15,19	-2,62	2,1		0,0
Min	0	27	72	0,0	14,63	-18,80		978,50	-20,03	-20,46	14,07	-15,67	0,0		0,0
Max	356	30	100	7,9	16,63	3,42	33,0	1031,52	1,79	2,72	16,10	5,96	10,4		