

Medeltemperaturer / Max / Min

— Kyleff med °C — Dygns med °C ▲ Temp Max — Temp Min — Temperatur

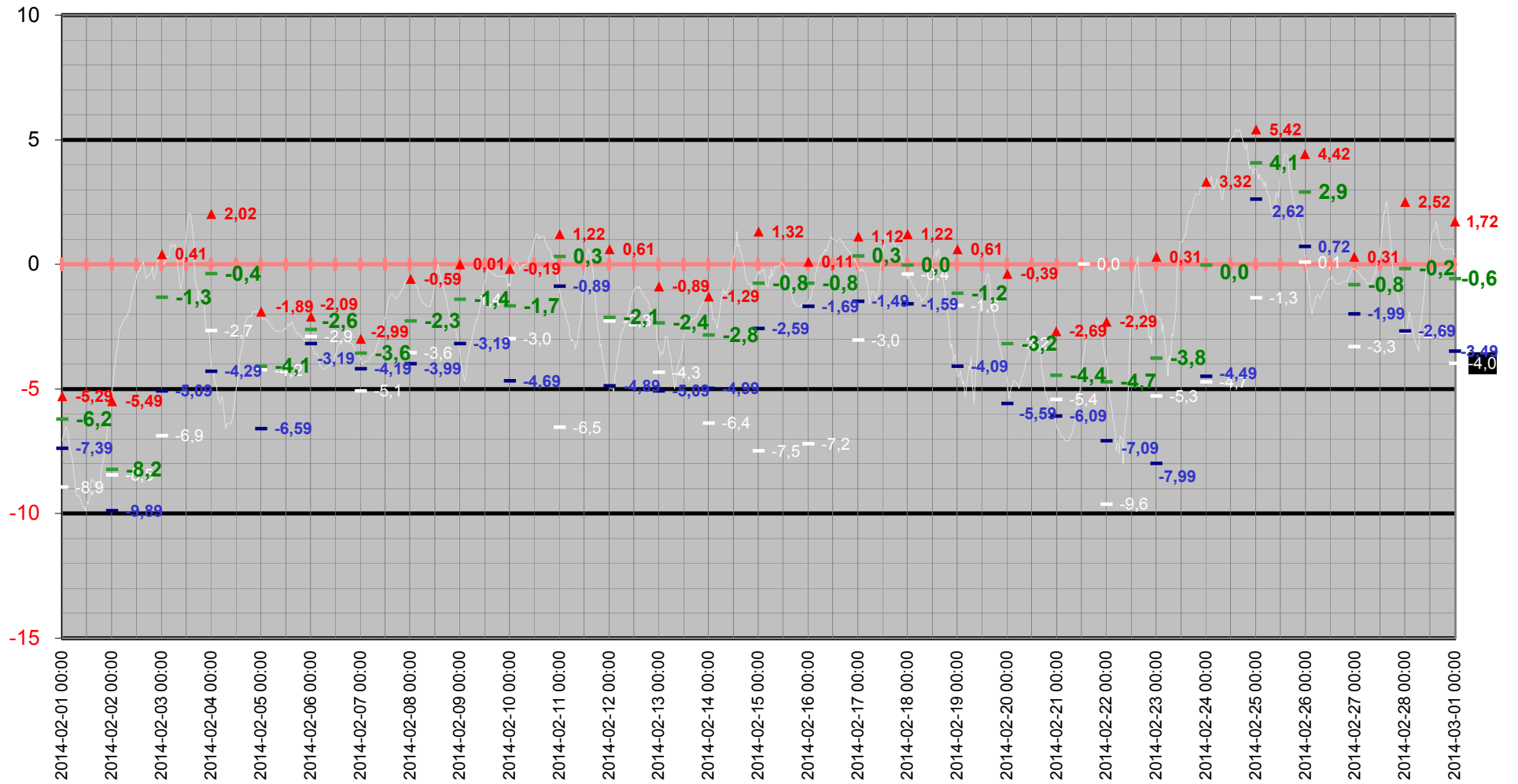

Medeltemperatur

— Kyleff med °C — Dygns med °C — Temperatur °C — Kyleffekt °C

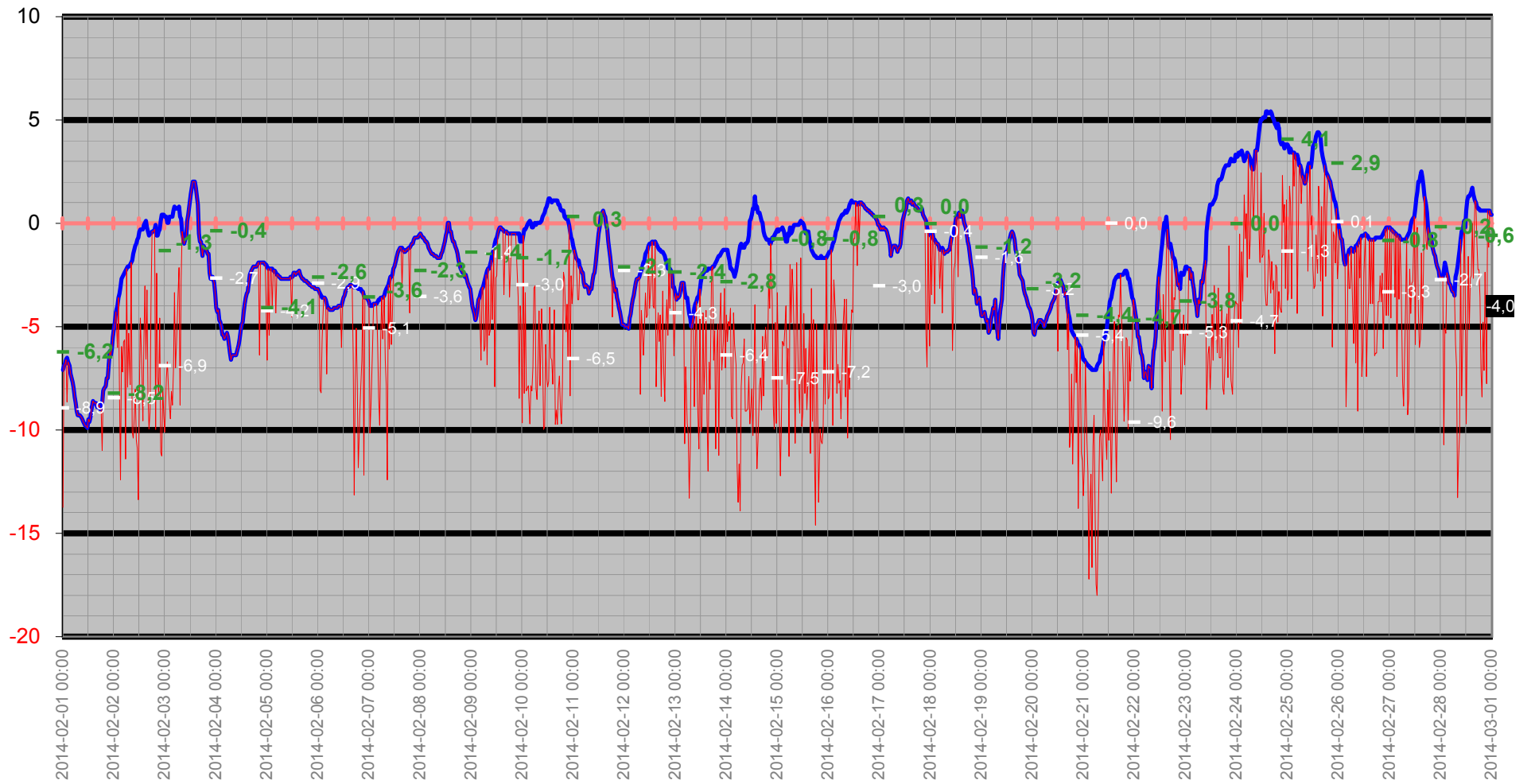

Temperatur/Vindby

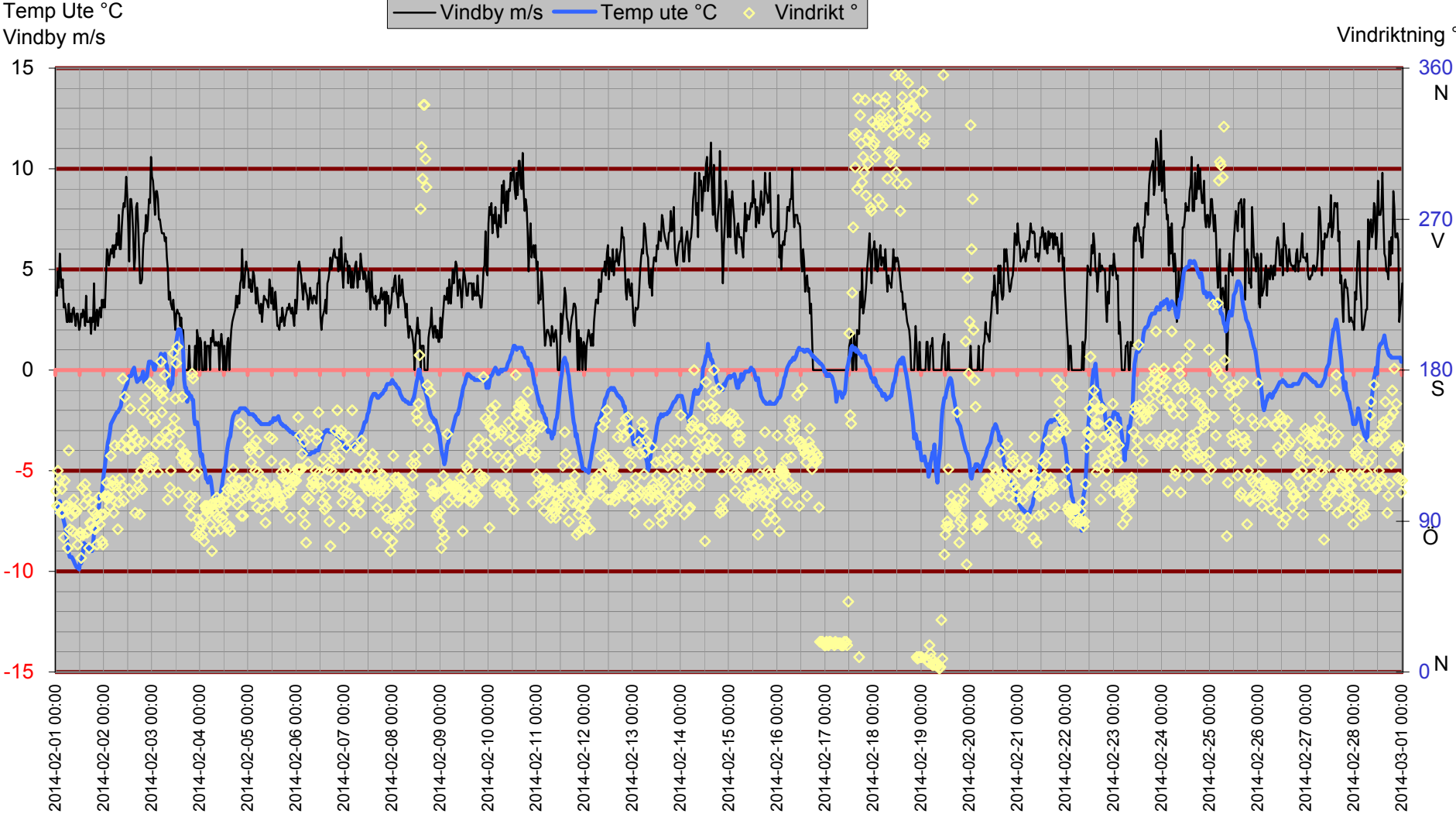

Inne

Temp inne °C

Vindby m/s

Temp in °C Vindby m/s Temp ute °C Fukt inne Rh%

Rh % inne

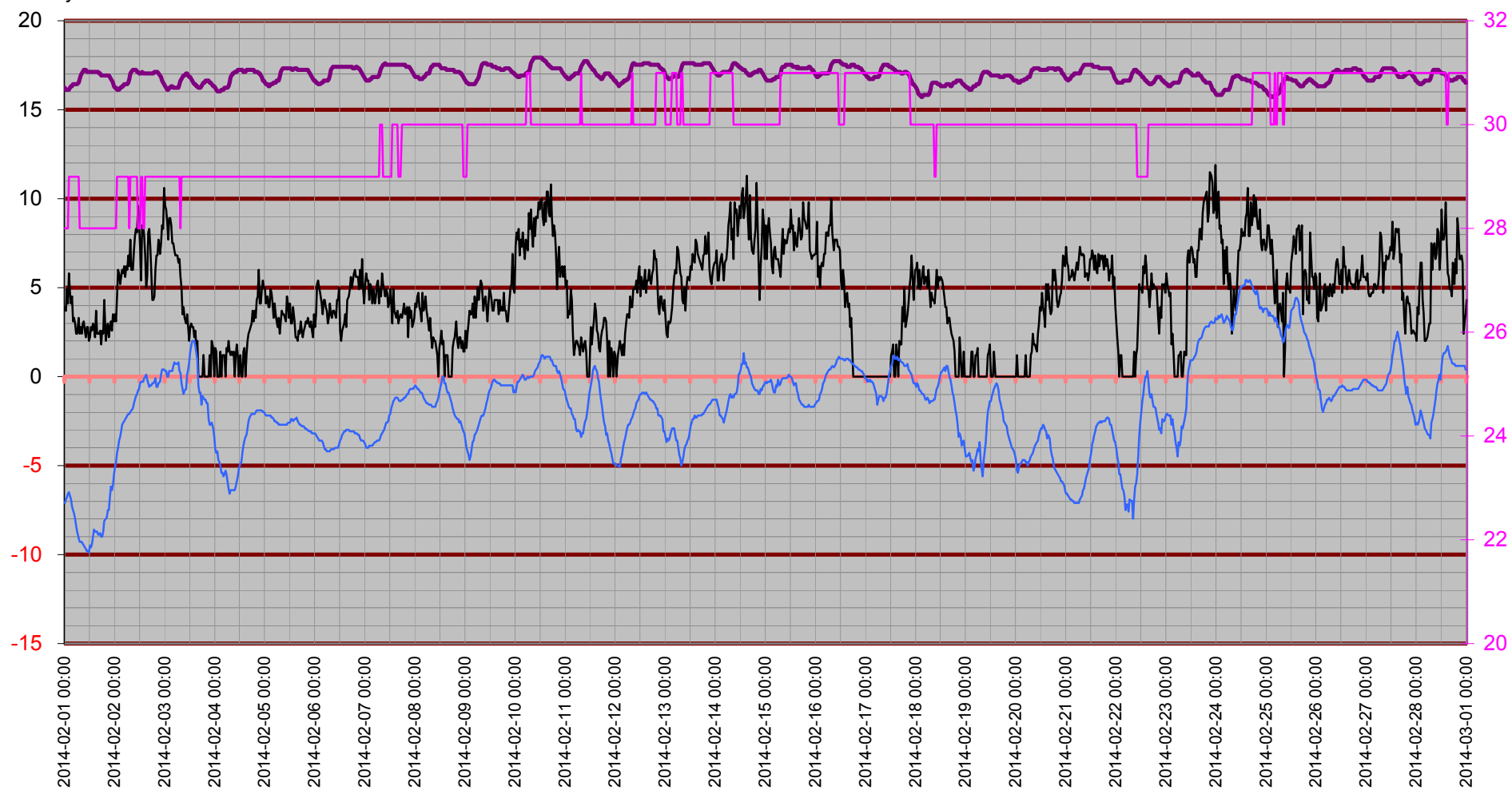

Temperatur inne

Temp in °C

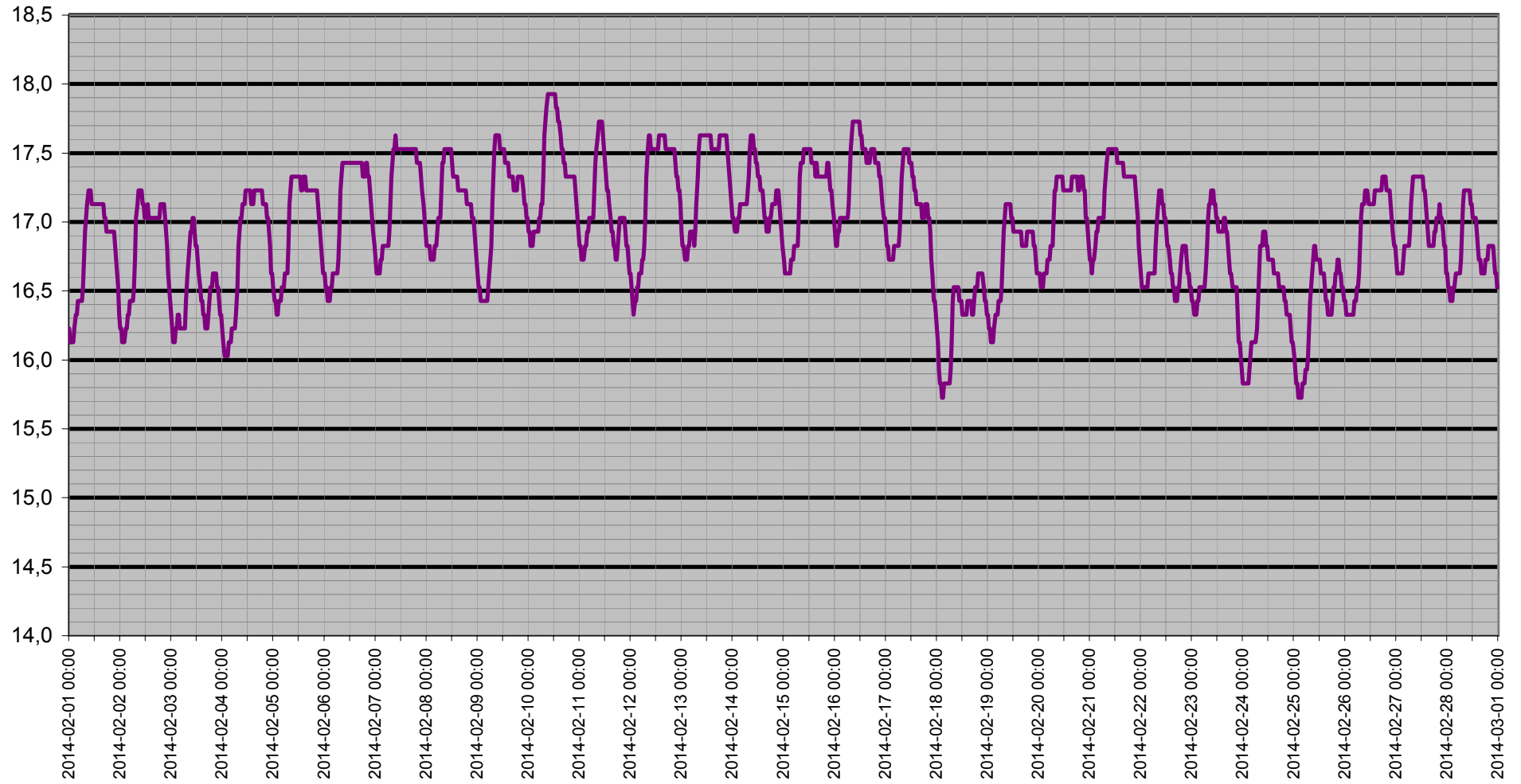

Dagpunkt/Temperatur

Vindhast m/s Daggp °C Temp ute °C Fukt ute Rh%

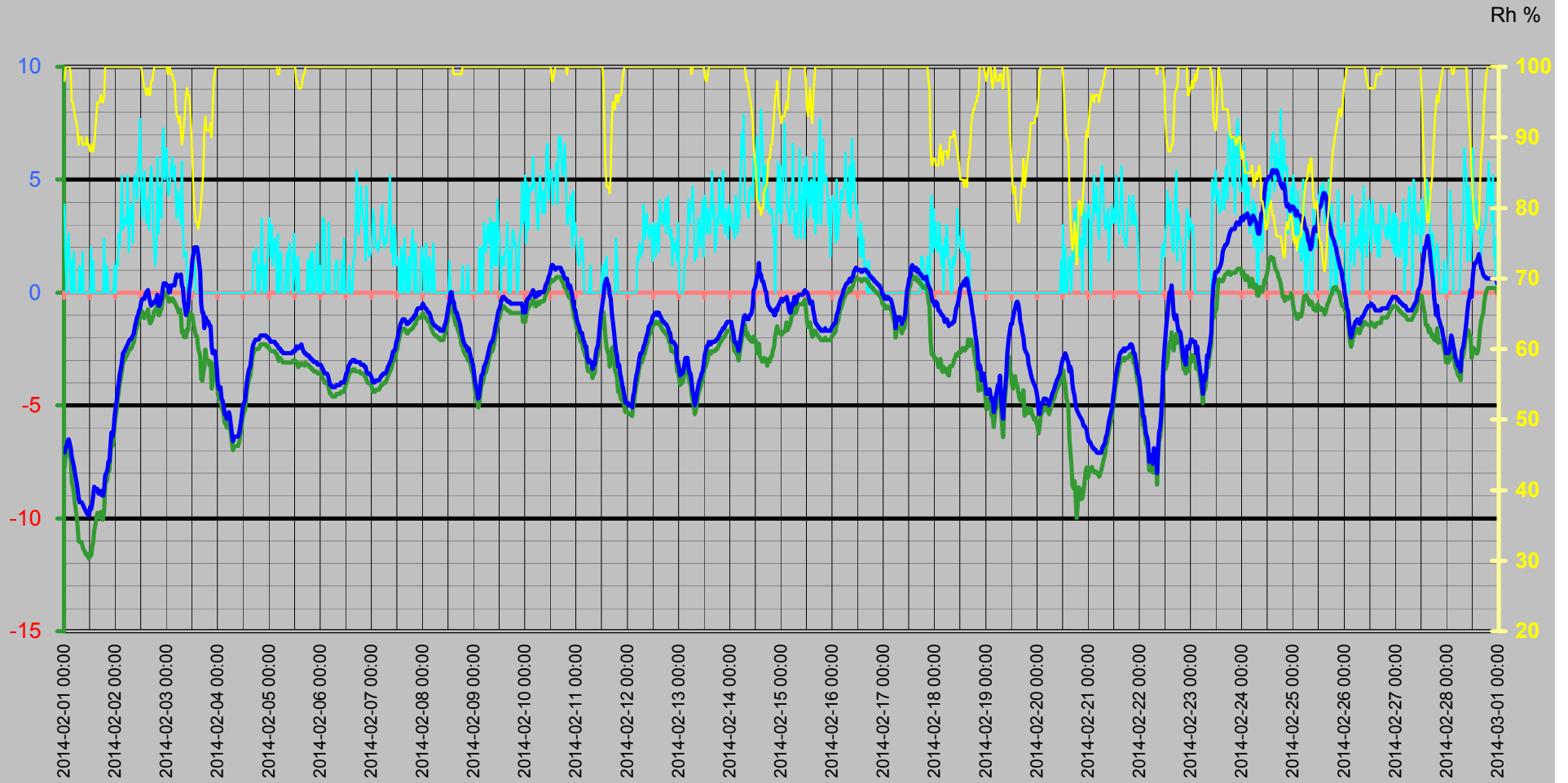

Vinddata

Vindhastighet m/s
Vindby m/s

Vindhast m/s — Vindby m/s ◊ Vindrikt ° — Fukt ute Rh%

Vindriktning °
Rh %

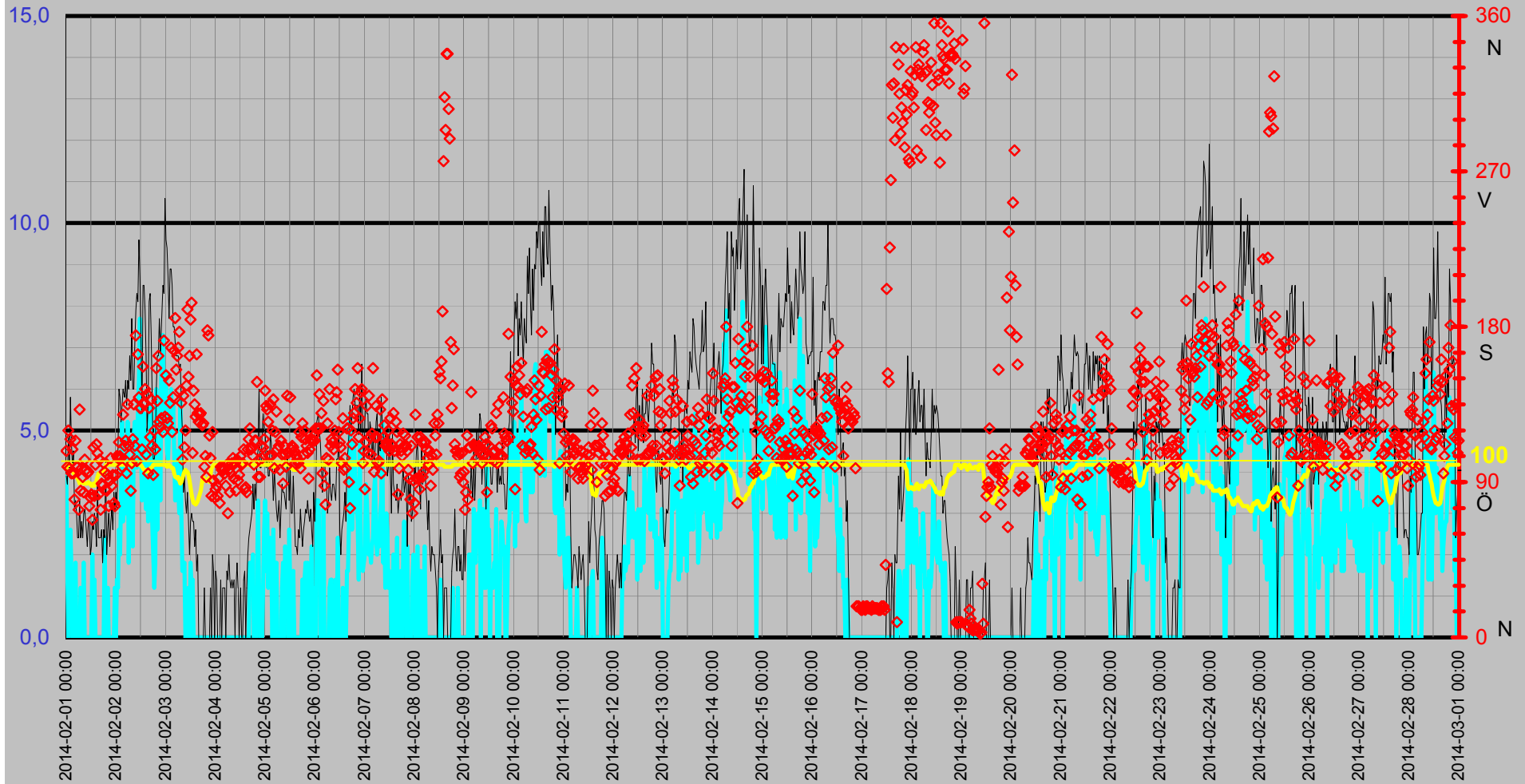

Luftfukt Kyleffekt Temp Vind Medeltemperatur

Temp °C
Vind m/s

● Dygns med °C Vindhast m/s Kyleffekt °C Temp ute °C Fukt ute Rh%

Rh %

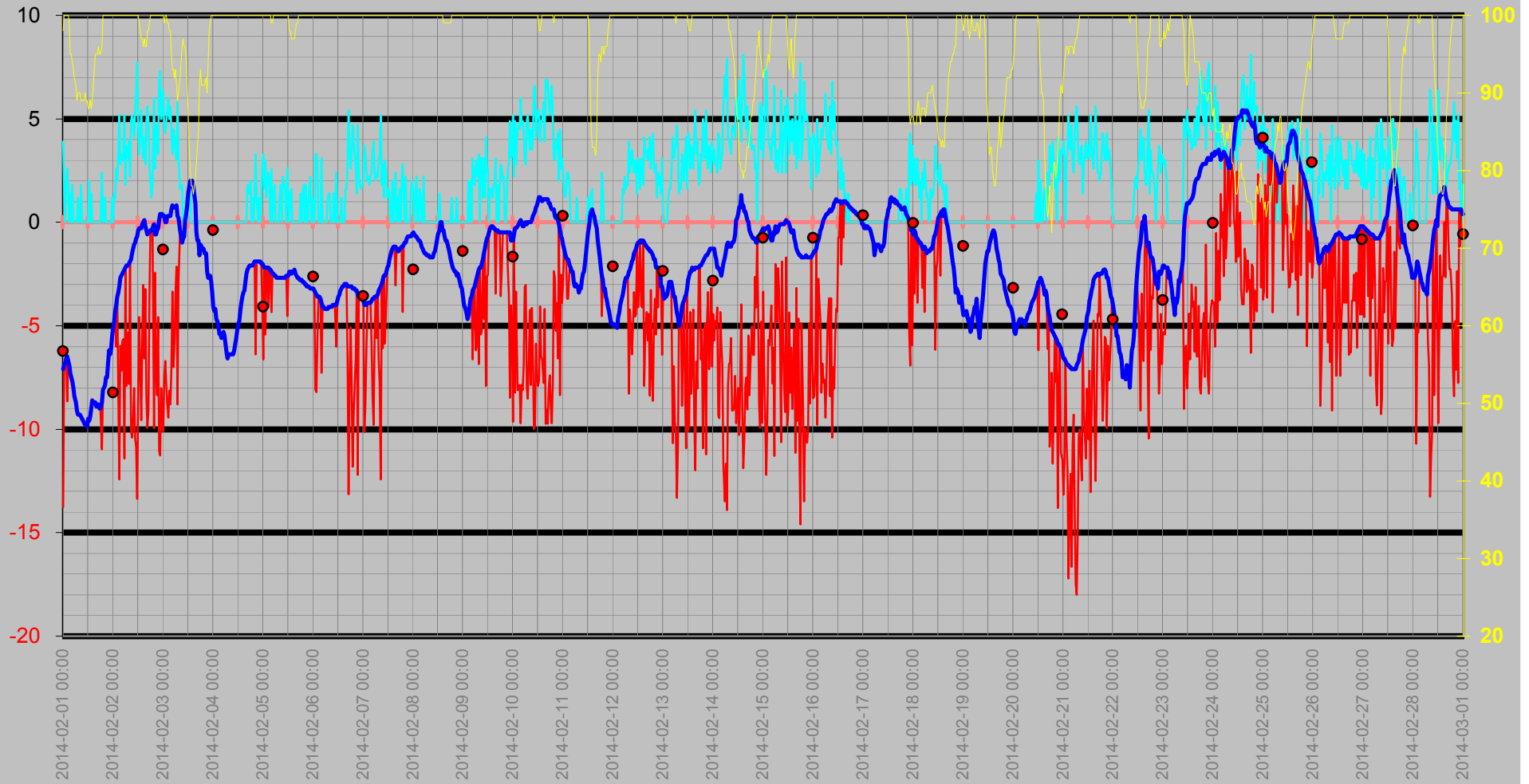

Nederbörd

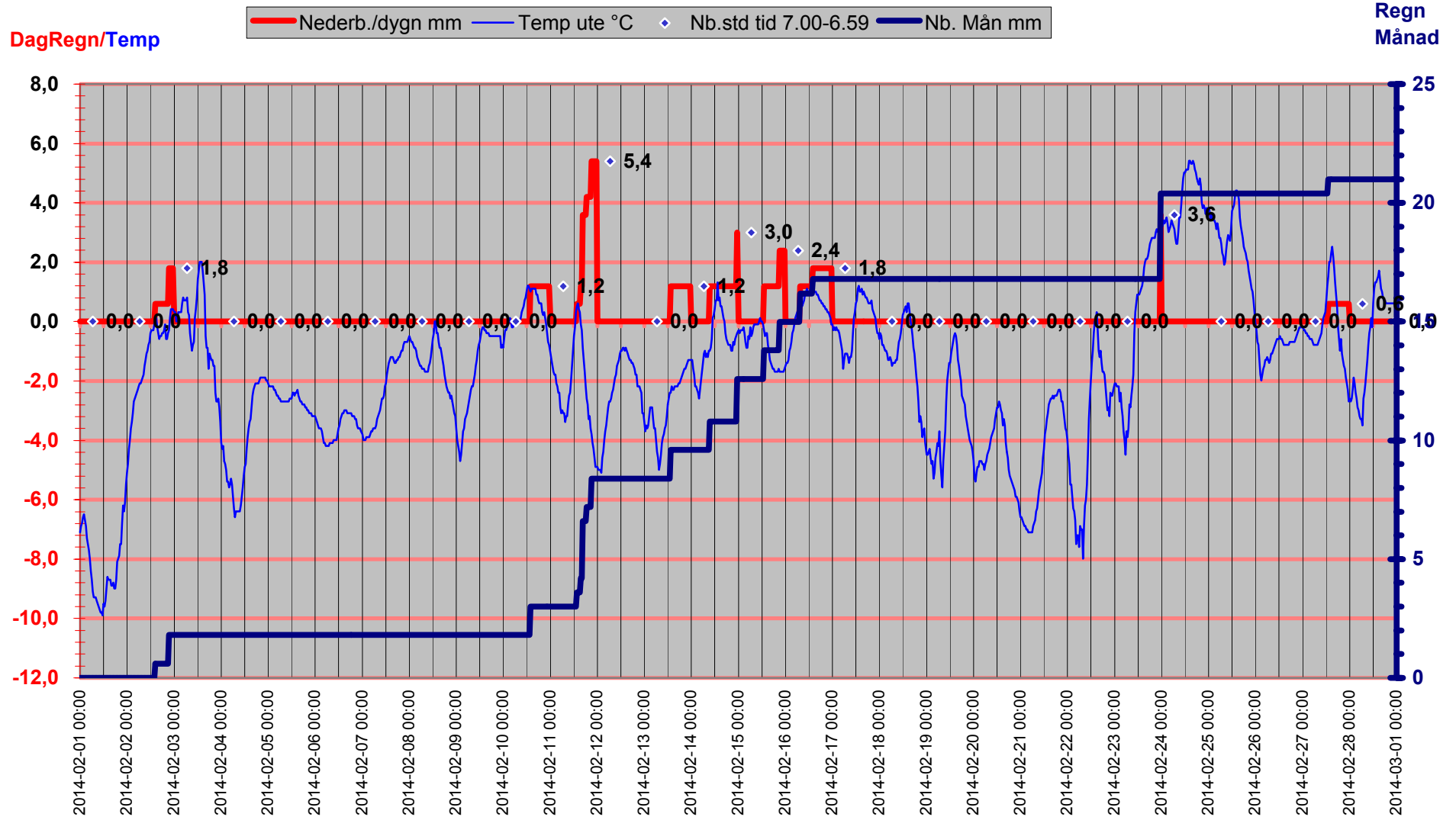

Luftryck/Nederbörd

◆ Luftryck mbar
 — Nederb./dygn mm
 △ Nb.std tid 7.00-6.59

Luftryck

Nederbör

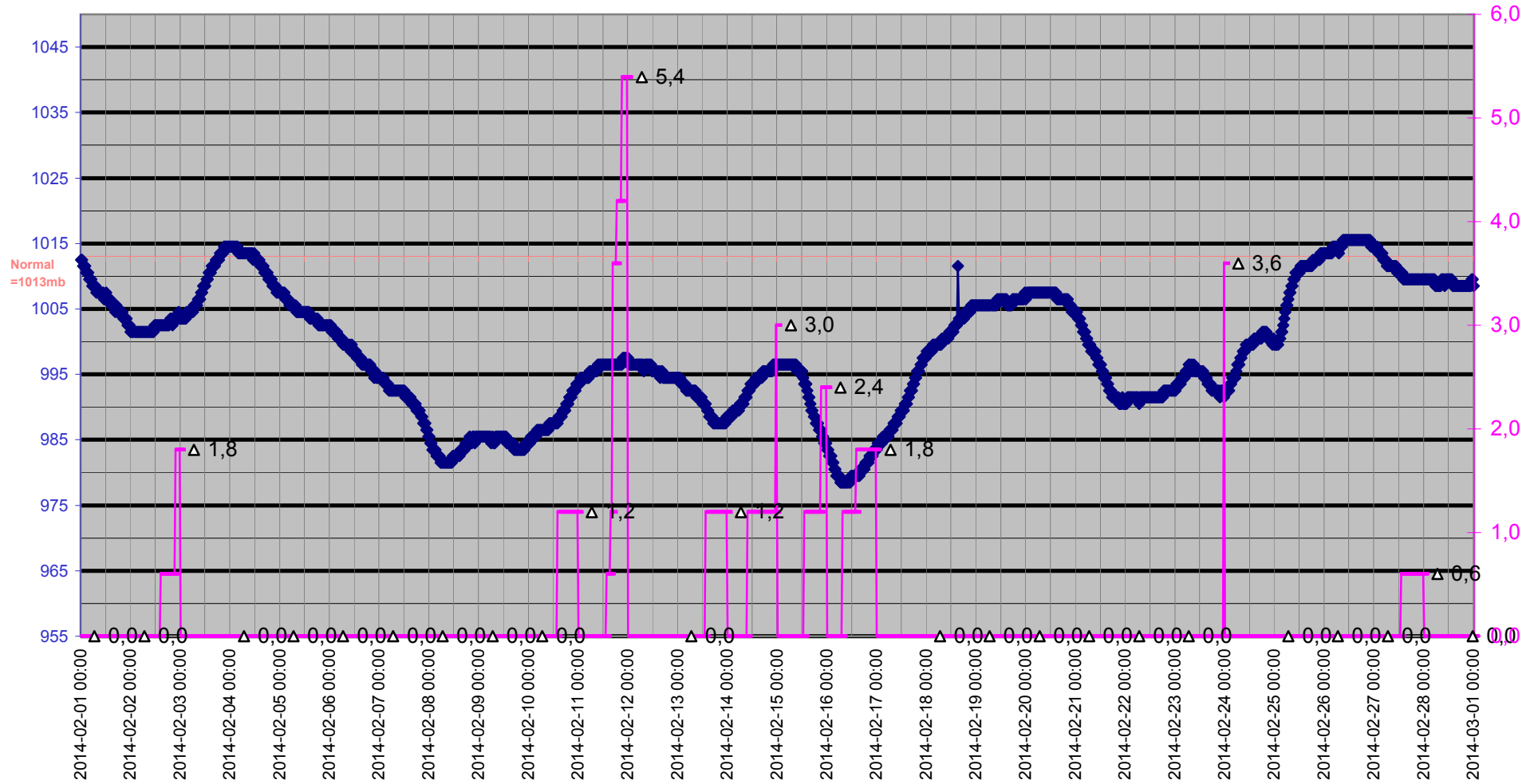

Grund

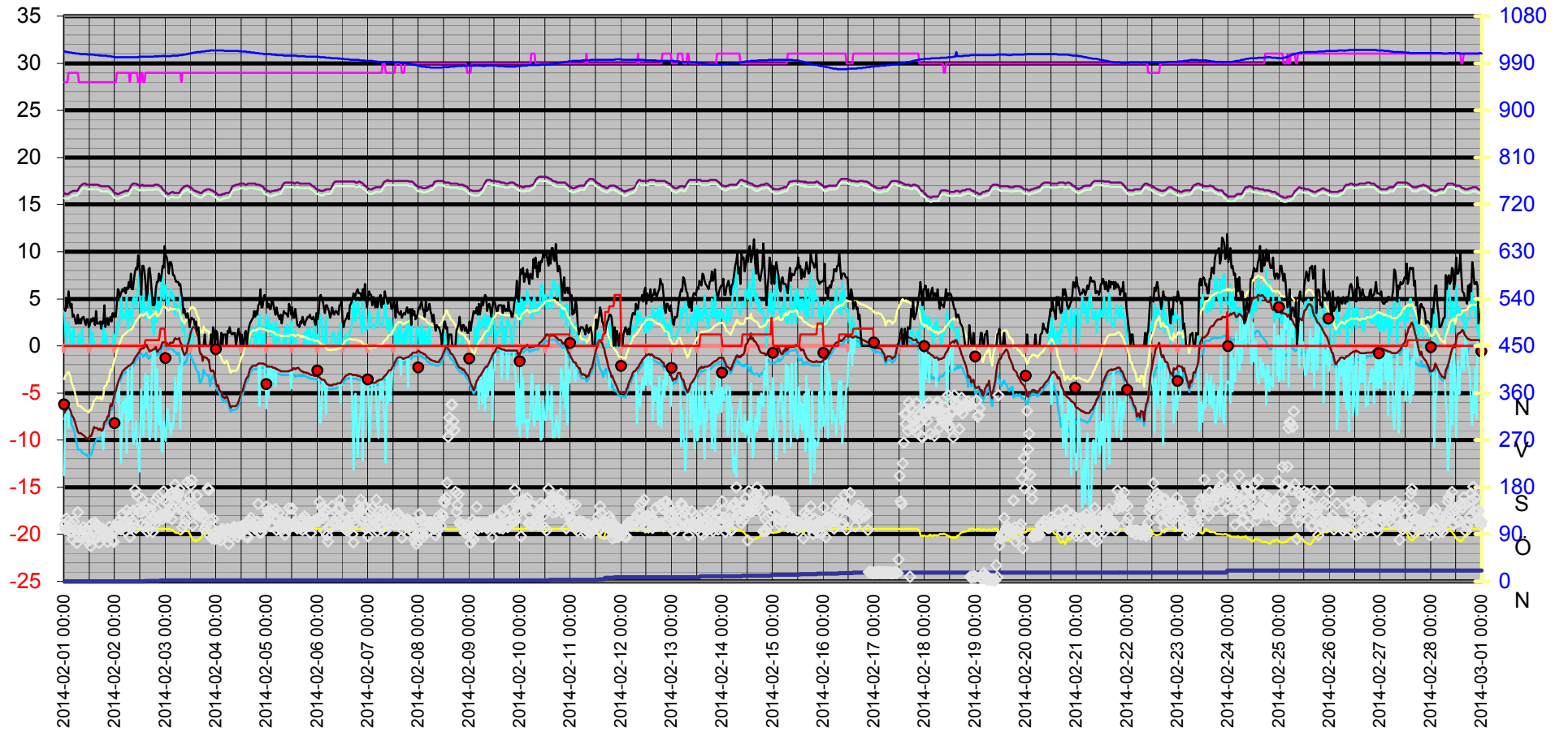

Datum	Vindrikt °	Fukt inne Rh%	Fukt ute Rh%	Vindhast m/s	Temp in °C	Temp ute °C	Nb. Mån mm	Tryck Mbar	Daggp °C	Kyleffekt °C	Vix inne °C	Vix ute °C	Vindby m/s	Korr lufttryck	Nederb./dygn mm
2014-02-01 00:00	108	28	98	3,9	16,23	-7,09	0,0	1012,51	-7,76	-13,75	15,70	-3,54	3,9	0,00	0,0
2014-02-01 00:30	99	28	100	1,6	16,13	-6,89	0,0	1012,51	-7,29	-6,89	15,60	-3,16	3,7	0,00	0,0
2014-02-01 01:00	120	28	100	0,0	16,13	-6,79	0,0	1011,51	-7,19	-6,79	15,60	-3,06	4,9	0,00	0,0
2014-02-01 01:30	98	28	100	2,0	16,13	-6,59	0,0	1011,51	-6,99	-6,59	15,60	-2,86	4,1	0,00	0,0
2014-02-01 02:00	115	29	100	2,6	16,13	-6,49	0,0	1011,51	-6,89	-8,65	15,64	-2,76	5,8	0,00	0,0
2014-02-01 02:30	95	29	100	1,6	16,23	-6,69	0,0	1010,51	-7,09	-6,69	15,74	-2,96	4,7	0,00	0,0
2014-02-01 03:00	109	29	99	0,0	16,33	-6,89	0,0	1010,51	-7,42	-6,89	15,84	-3,25	4,1	0,00	0,0
2014-02-01 03:30	95	29	95	1,4	16,33	-7,29	0,0	1010,51	-8,37	-7,29	15,84	-3,99	4,5	0,00	0,0
2014-02-01 04:00	80	29	95	0,0	16,43	-7,49	0,0	1009,51	-8,57	-7,49	15,94	-4,19	3,1	0,00	0,0
2014-02-01 04:30	114	29	94	1,8	16,43	-7,69	0,0	1009,51	-8,90	-7,69	15,94	-4,47	3,3	0,00	0,0
2014-02-01 05:00	99	29	93	0,0	16,43	-7,99	0,0	1009,51	-9,34	-7,99	15,94	-4,86	3,0	0,00	0,0
2014-02-01 05:30	99	29	92	0,0	16,43	-8,39	0,0	1008,51	-9,88	-8,39	15,94	-5,34	2,4	0,00	0,0
2014-02-01 06:00	74	29	91	0,0	16,43	-8,69	0,0	1008,51	-10,32	-8,69	15,94	-5,72	2,4	0,00	0,0
2014-02-01 06:30	132	29	89	0,0	16,53	-9,09	0,0	1008,51	-11,00	-9,09	16,04	-6,28	3,3	0,00	0,0
2014-02-01 07:00	85	28	90	1,2	16,73	-9,29	0,0	1008,51	-11,05	-9,29	16,20	-6,40	2,4	0,00	0,0
2014-02-01 07:30	98	28	90	0,0	16,93	-9,29	0,0	1007,51	-11,05	-9,29	16,40	-6,40	2,8	0,00	0,0
2014-02-01 08:00	93	28	90	0,0	17,03	-9,29	0,0	1007,51	-11,05	-9,29	16,50	-6,40	2,4	0,00	0,0
2014-02-01 08:30	84	28	89	1,8	17,13	-9,39	0,0	1007,51	-11,30	-9,39	16,60	-6,58	3,0	0,00	0,0
2014-02-01 09:00	103	28	89	0,0	17,23	-9,49	0,0	1007,51	-11,40	-9,49	16,70	-6,68	3,1	0,00	0,0
2014-02-01 09:30	97	28	89	0,0	17,23	-9,59	0,0	1007,51	-11,50	-9,59	16,70	-6,78	2,6	0,00	0,0
2014-02-01 10:00	95	28	89	0,0	17,23	-9,69	0,0	1007,51	-11,59	-9,69	16,70	-6,88	2,2	0,00	0,0
2014-02-01 10:30	96	28	90	0,0	17,13	-9,79	0,0	1007,51	-11,55	-9,79	16,60	-6,90	2,8	0,00	0,0
2014-02-01 11:00	76	28	89	0,0	17,13	-9,79	0,0	1006,51	-11,69	-9,79	16,60	-6,98	2,8	0,00	0,0
2014-02-01 11:30	81	28	89	0,0	17,13	-9,89	0,0	1006,51	-11,79	-9,89	16,60	-7,08	2,0	0,00	0,0
2014-02-01 12:00	83	28	88	0,0	17,13	-9,49	0,0	1007,51	-11,54	-9,49	16,60	-6,76	2,2	0,00	0,0
2014-02-01 12:30	68	28	88	2,0	17,13	-9,59	0,0	1006,51	-11,64	-9,59	16,60	-6,86	2,8	0,00	0,0
2014-02-01 13:00	110	28	89	0,0	17,13	-9,39	0,0	1006,51	-11,30	-9,39	16,60	-6,58	2,6	0,00	0,0
2014-02-01 13:30	82	28	88	1,4	17,13	-8,99	0,0	1006,51	-11,05	-8,99	16,60	-6,26	3,0	0,00	0,0
2014-02-01 14:00	100	28	89	0,0	17,13	-8,59	0,0	1006,51	-10,51	-8,59	16,60	-5,78	2,8	0,00	0,0
2014-02-01 14:30	112	28	91	0,0	17,13	-8,69	0,0	1005,51	-10,32	-8,69	16,60	-5,72	2,2	0,00	0,0
2014-02-01 15:00	107	28	93	0,0	17,13	-8,69	0,0	1005,51	-10,04	-8,69	16,60	-5,56	3,7	0,00	0,0
2014-02-01 15:30	83	28	95	0,0	17,13	-8,69	0,0	1005,51	-9,76	-8,69	16,60	-5,39	2,4	0,00	0,0
2014-02-01 16:00	103	28	95	0,0	17,13	-8,89	0,0	1005,51	-9,96	-8,89	16,60	-5,59	2,4	0,00	0,0
2014-02-01 16:30	74	28	95	0,0	17,03	-8,89	0,0	1004,51	-9,96	-8,89	16,50	-5,59	2,4	0,00	0,0
2014-02-01 17:00	89	28	96	0,0	17,03	-8,79	0,0	1005,51	-9,72	-8,79	16,50	-5,41	2,6	0,00	0,0
2014-02-01 17:30	88	28	95	0,0	16,93	-8,99	0,0	1004,51	-10,05	-8,99	16,40	-5,69	1,8	0,00	0,0
2014-02-01 18:00	101	28	95	0,0	16,93	-8,99	0,0	1004,51	-10,05	-8,99	16,40	-5,69	2,6	0,00	0,0
2014-02-01 18:30	96	28	96	2,4	16,93	-8,69	0,0	1004,51	-9,62	-10,98	16,40	-5,31	2,4	0,00	0,0
2014-02-01 19:00	86	28	100	0,0	16,93	-8,09	0,0	1004,51	-8,49	-8,09	16,40	-4,36	4,3	0,00	0,0
2014-02-01 19:30	85	28	100	0,0	16,93	-7,99	0,0	1004,51	-8,39	-7,99	16,40	-4,26	2,0	0,00	0,0
2014-02-01 20:00	94	28	100	1,2	16,93	-7,89	0,0	1004,51	-8,29	-7,89	16,40	-4,16	2,6	0,00	0,0
2014-02-01 20:30	76	28	100	0,0	16,93	-7,49	0,0	1003,51	-7,89	-7,49	16,40	-3,76	3,0	0,00	0,0
2014-02-01 21:00	91	28	100	0,0	16,93	-7,49	0,0	1003,51	-7,89	-7,49	16,40	-3,76	2,2	0,00	0,0
2014-02-01 21:30	104	28	100	0,0	16,83	-6,79	0,0	1003,51	-7,19	-6,79	16,30	-3,06	2,8	0,00	0,0
2014-02-01 22:00	88	28	100	0,0	16,73	-6,19	0,0	1003,51	-6,59	-6,19	16,20	-2,46	3,1	0,00	0,0
2014-02-01 22:30	94	28	100	0,0	16,63	-6,39	0,0	1002,51	-6,79	-6,39	16,10	-2,66	2,6	0,00	0,0
2014-02-01 23:00	78	28	100	0,0	16,53	-6,09	0,0	1002,51	-6,49	-6,09	16,00	-2,36	3,5	0,00	0,0
2014-02-01 23:30	76	28	100	1,2	16,33	-5,49	0,0	1002,51	-5,89	-5,49	15,80	-1,76	3,1	0,00	0,0
2014-02-02 00:00	94	28	100	0,0	16,23	-5,09	0,0	1001,51	-5,49	-5,09	15,70	-1,36	3,5	0,00	0,0
2014-02-02 00:30	105	28	100	1,4	16,23	-4,79	0,0	1001,51	-5,19	-4,79	15,70	-1,06	3,1	0,00	0,0

Datum	Vindrikt °	Fukt inne Rh%	Fukt ute Rh%	Vindhast m/s	Temp in °C	Temp ute °C	Nb. Mån mm	Tryck Mbar	Daggp °C	Kyleffekt °C	Vix inne °C	Vix ute °C	Vindby m/s	Korr lufttryck	Nederb./dygn mm
2014-02-02 01:00	104	29	100	1,2	16,13	-4,29	0,0	1001,51	-4,69	-4,29	15,64	-0,56	4,5	0,00	0,0
2014-02-02 01:30	113	29	100	2,6	16,13	-3,99	0,0	1001,51	-4,40	-6,01	15,64	-0,26	6,0	0,00	0,0
2014-02-02 02:00	105	29	100	2,0	16,13	-3,59	0,0	1001,51	-4,00	-3,59	15,64	0,14	5,8	0,00	0,0
2014-02-02 02:30	104	29	100	3,3	16,23	-3,39	0,0	1001,51	-3,80	-8,09	15,74	0,34	5,2	0,00	0,0
2014-02-02 03:00	99	29	100	5,2	16,23	-3,09	0,0	1001,51	-3,50	-12,42	15,74	0,64	5,6	0,00	0,0
2014-02-02 03:30	129	29	100	2,8	16,33	-2,69	0,0	1001,51	-3,10	-5,97	15,84	1,04	6,0	0,00	0,0
2014-02-02 04:00	111	29	100	3,3	16,33	-2,59	0,0	1001,51	-3,00	-7,18	15,84	1,14	5,8	0,00	0,0
2014-02-02 04:30	114	29	100	3,0	16,43	-2,49	0,0	1001,51	-2,90	-5,75	15,94	1,24	6,2	0,00	0,0
2014-02-02 05:00	95	29	100	3,1	16,43	-2,39	0,0	1001,51	-2,80	-5,64	15,94	1,34	5,6	0,00	0,0
2014-02-02 05:30	135	29	100	5,2	16,43	-2,29	0,0	1001,51	-2,70	-11,41	15,94	1,44	6,2	0,00	0,0
2014-02-02 06:00	111	29	100	1,8	16,43	-2,19	0,0	1001,51	-2,60	-2,19	15,94	1,54	6,0	0,00	0,0
2014-02-02 06:30	106	29	100	3,7	16,53	-2,09	0,0	1001,51	-2,50	-7,92	16,04	1,64	6,8	0,00	0,0
2014-02-02 07:00	85	28	100	3,1	16,73	-2,09	0,0	1001,51	-2,50	-5,31	16,20	1,64	6,2	0,00	0,0
2014-02-02 07:30	101	29	100	3,9	17,03	-1,99	0,0	1001,51	-2,40	-7,80	16,54	1,74	7,7	0,00	0,0
2014-02-02 08:00	115	29	100	2,2	17,13	-1,89	0,0	1001,51	-2,30	-1,89	16,64	1,84	6,0	0,00	0,0
2014-02-02 08:30	135	29	100	4,9	17,23	-1,79	0,0	1001,51	-2,20	-10,09	16,74	1,94	6,0	0,00	0,0
2014-02-02 09:00	111	29	100	5,2	17,23	-1,49	0,0	1001,51	-1,90	-10,41	16,74	2,24	7,1	0,00	0,0
2014-02-02 09:30	175	29	100	4,9	17,23	-1,29	0,0	1001,51	-1,70	-9,47	16,74	2,44	7,9	0,00	0,0
2014-02-02 10:00	102	29	100	4,1	17,23	-1,09	0,0	1001,51	-1,50	-8,02	16,74	2,64	8,3	0,00	0,0
2014-02-02 10:30	164	29	100	5,4	17,13	-0,99	0,0	1001,51	-1,40	-10,46	16,64	2,74	8,1	0,00	0,0
2014-02-02 11:00	139	28	100	6,2	17,13	-0,79	0,0	1001,51	-1,20	-10,88	16,60	2,94	9,6	0,00	0,0
2014-02-02 11:30	133	28	100	7,7	17,03	-0,69	0,0	1002,51	-1,10	-13,37	16,50	3,04	8,7	0,00	0,0
2014-02-02 12:00	133	28	100	4,7	17,03	-0,39	0,0	1002,51	-0,80	-8,35	16,50	3,34	7,3	0,00	0,0
2014-02-02 12:30	109	29	99	3,3	17,03	-0,29	0,0	1002,51	-0,85	-4,58	16,54	3,36	5,4	0,00	0,0
2014-02-02 13:00	157	29	98	4,3	17,13	-0,29	0,0	1002,51	-0,99	-7,06	16,64	3,27	8,5	0,00	0,0
2014-02-02 13:30	135	28	97	5,4	17,03	-0,29	0,0	1002,51	-1,13	-9,56	16,50	3,19	8,5	0,00	0,0
2014-02-02 14:00	144	28	97	3,9	17,03	-0,09	0,0	1002,51	-0,94	-5,59	16,50	3,39	7,9	0,00	0,0
2014-02-02 14:30	106	29	96	3,1	17,03	0,01	0,6	1002,51	-0,98	-3,02	16,54	3,40	6,8	0,60	0,6
2014-02-02 15:00	141	29	97	4,1	17,03	0,11	0,6	1002,51	-0,74	-6,57	16,54	3,59	5,0	0,60	0,6
2014-02-02 15:30	95	29	96	2,8	17,03	-0,19	0,6	1002,51	-1,18	-3,24	16,54	3,20	5,6	0,00	0,6
2014-02-02 16:00	133	29	96	4,9	17,03	-0,39	0,6	1002,51	-1,38	-8,35	16,54	3,00	8,1	0,00	0,6
2014-02-02 16:30	116	29	98	5,6	17,03	-0,59	0,6	1002,51	-1,29	-9,95	16,54	2,97	8,3	0,00	0,6
2014-02-02 17:00	138	29	98	5,0	17,03	-0,49	0,6	1002,51	-1,19	-9,15	16,54	3,07	7,3	0,00	0,6
2014-02-02 17:30	111	29	99	2,8	17,03	-0,49	0,6	1002,51	-1,05	-3,56	16,54	3,16	5,8	0,00	0,6
2014-02-02 18:00	94	29	100	2,0	17,03	-0,39	0,6	1002,51	-0,80	-0,39	16,54	3,34	4,3	0,00	0,6
2014-02-02 18:30	120	29	100	1,2	17,03	-0,39	0,6	1002,51	-0,80	-0,39	16,54	3,34	4,3	0,00	0,6
2014-02-02 19:00	109	29	100	1,8	17,13	-0,29	0,6	1003,51	-0,70	-0,29	16,64	3,44	4,5	0,00	0,6
2014-02-02 19:30	156	29	100	6,0	17,13	-0,09	0,6	1003,51	-0,51	-9,97	16,64	3,64	6,0	0,00	0,6
2014-02-02 20:00	137	29	100	2,6	17,13	-0,59	0,6	1002,51	-1,00	-2,43	16,64	3,14	6,8	0,00	0,6
2014-02-02 20:30	163	29	100	4,1	17,13	-0,59	0,6	1003,51	-1,00	-7,42	16,64	3,14	6,8	0,00	0,6
2014-02-02 21:00	125	29	100	4,7	17,03	-0,39	0,6	1003,51	-0,80	-8,35	16,54	3,34	7,7	0,00	0,6
2014-02-02 21:30	122	29	100	3,3	16,93	-0,29	1,8	1003,51	-0,70	-4,58	16,44	3,44	6,9	1,20	1,8
2014-02-02 22:00	127	29	100	6,8	16,83	0,11	1,8	1003,51	-0,31	-11,08	16,34	3,84	7,5	1,20	1,8
2014-02-02 22:30	119	29	100	7,3	16,63	0,41	1,8	1003,51	-0,01	-11,26	16,14	4,14	8,5	0,00	1,8
2014-02-02 23:00	172	29	100	5,0	16,53	0,41	1,8	1004,51	-0,01	-8,01	16,04	4,14	8,3	0,00	1,8
2014-02-02 23:30	128	29	100	6,2	16,43	0,41	1,8	1003,51	-0,01	-9,32	15,94	4,14	10,6	0,00	1,8
2014-02-03 00:00	152	29	100	6,4	16,33	0,31	1,8	1003,51	-0,11	-10,10	15,84	4,04	9,6	1,20	0,0
2014-02-03 00:30	127	29	99	4,5	16,23	0,31	1,8	1003,51	-0,25	-7,48	15,74	3,96	9,4	1,20	0,0
2014-02-03 01:00	124	29	100	4,3	16,13	0,01	1,8	1003,51	-0,41	-6,69	15,64	3,74	8,7	0,00	0,0
2014-02-03 01:30	149	29	100	4,9	16,13	0,01	1,8	1003,51	-0,41	-7,86	15,64	3,74	7,7	0,00	0,0

Datum	Vindrikt °	Fukt inne Rh%	Fukt ute Rh%	Vindhast m/s	Temp in °C	Temp ute °C	Nb. Mån mm	Tryck Mbar	Daggp °C	Kyleffekt °C	Vix inne °C	Vix ute °C	Vindby m/s	Korr lufttryck	Nederb./dygn mm
2014-02-03 02:00	136	29	99	5,4	16,23	0,31	1,8	1003,51	-0,25	-8,79	15,74	3,96	8,9	0,00	0,0
2014-02-03 02:30	168	29	99	6,0	16,23	0,31	1,8	1003,51	-0,25	-9,45	15,74	3,96	8,9	0,00	0,0
2014-02-03 03:00	119	29	98	5,0	16,33	0,31	1,8	1004,51	-0,39	-8,14	15,84	3,87	8,5	0,00	0,0
2014-02-03 03:30	139	29	98	5,6	16,33	0,31	1,8	1004,51	-0,39	-8,79	15,84	3,87	7,5	0,00	0,0
2014-02-03 04:00	166	29	95	4,5	16,23	0,61	1,8	1004,51	-0,53	-7,11	15,74	3,92	7,5	0,00	0,0
2014-02-03 04:30	185	29	93	3,3	16,23	0,82	1,8	1004,51	-0,64	-3,34	15,74	3,95	7,1	0,00	0,0
2014-02-03 05:00	155	29	93	4,5	16,23	0,72	1,8	1004,51	-0,74	-6,99	15,74	3,85	6,8	0,00	0,0
2014-02-03 05:30	163	29	92	4,1	16,23	0,72	1,8	1004,51	-0,89	-5,85	15,74	3,77	6,8	0,00	0,0
2014-02-03 06:00	168	29	93	3,5	16,23	0,72	1,8	1004,51	-0,74	-3,45	15,74	3,85	6,8	0,00	0,0
2014-02-03 06:30	177	29	91	3,0	16,23	0,82	1,8	1005,51	-0,95	-2,14	15,74	3,79	6,4	0,00	0,0
2014-02-03 07:00	143	29	89	5,8	16,43	0,31	1,8	1005,51	-1,75	-8,79	15,94	3,13	6,6	0,00	0,0
2014-02-03 07:30	136	28	90	3,0	16,63	0,21	1,8	1005,51	-1,69	-2,80	16,10	3,11	5,6	0,00	0,0
2014-02-03 08:00	103	29	92	1,6	16,73	-0,39	1,8	1005,51	-1,98	-0,39	16,24	2,67	5,0	0,00	0,0
2014-02-03 08:30	140	29	94	1,6	16,83	-0,69	1,8	1006,51	-1,97	-0,69	16,34	2,53	3,5	0,00	0,0
2014-02-03 09:00	110	29	96	1,8	16,93	-0,99	1,8	1006,51	-1,97	-0,99	16,44	2,40	3,9	0,00	0,0
2014-02-03 09:30	120	29	97	0,0	16,93	-0,79	1,8	1006,51	-1,63	-0,79	16,44	2,68	3,3	0,00	0,0
2014-02-03 10:00	146	29	96	0,0	17,03	-0,69	1,8	1007,51	-1,68	-0,69	16,54	2,70	3,0	0,00	0,0
2014-02-03 10:30	190	29	96	0,0	17,03	0,11	1,8	1007,51	-0,88	0,11	16,54	3,50	3,5	0,00	0,0
2014-02-03 11:00	151	29	94	1,2	16,93	0,41	1,8	1008,51	-0,88	0,41	16,44	3,63	2,8	0,00	0,0
2014-02-03 11:30	163	29	91	0,0	16,83	0,82	1,8	1008,51	-0,95	0,82	16,34	3,79	2,0	0,00	0,0
2014-02-03 12:00	184	29	87	1,8	16,83	1,42	1,8	1008,51	-0,99	1,42	16,34	4,07	2,8	0,00	0,0
2014-02-03 12:30	194	29	83	1,2	16,73	1,72	1,8	1009,51	-1,36	1,72	16,24	4,07	3,0	0,00	0,0
2014-02-03 13:00	107	29	80	1,4	16,63	2,02	1,8	1009,51	-1,59	2,02	16,14	4,15	2,8	0,00	0,0
2014-02-03 13:30	143	29	78	0,0	16,53	2,02	1,8	1010,51	-1,95	2,02	16,04	4,00	2,8	0,00	0,0
2014-02-03 14:00	135	29	78	0,0	16,43	2,02	1,8	1010,51	-1,95	2,02	15,94	4,00	2,2	0,00	0,0
2014-02-03 14:30	128	29	77	0,0	16,43	1,72	1,8	1010,51	-2,42	1,72	15,94	3,63	2,6	0,00	0,0
2014-02-03 15:00	164	29	78	0,0	16,33	1,32	1,8	1011,51	-2,63	1,32	15,84	3,30	1,6	0,00	0,0
2014-02-03 15:30	130	29	79	0,0	16,33	0,92	1,8	1011,51	-2,84	0,92	15,84	2,97	2,0	0,00	0,0
2014-02-03 16:00	125	29	81	0,0	16,23	-0,49	1,8	1011,51	-3,85	-0,49	15,74	1,72	0,0	0,00	0,0
2014-02-03 16:30	129	29	83	0,0	16,23	-0,89	1,8	1011,51	-3,90	-0,89	15,74	1,47	0,0	0,00	0,0
2014-02-03 17:00	130	29	85	0,0	16,23	-0,89	1,8	1012,51	-3,57	-0,89	15,74	1,62	0,0	0,00	0,0
2014-02-03 17:30	123	29	91	0,0	16,33	-1,59	1,8	1012,51	-3,31	-1,59	15,84	1,39	0,0	0,00	0,0
2014-02-03 18:00	124	29	93	0,0	16,43	-1,09	1,8	1012,51	-2,52	-1,09	15,94	2,05	0,0	0,00	0,0
2014-02-03 18:30	99	29	91	0,0	16,53	-1,19	1,8	1012,51	-2,92	-1,19	16,04	1,79	1,2	0,00	0,0
2014-02-03 19:00	105	29	91	0,0	16,53	-1,29	1,8	1013,51	-3,02	-1,29	16,04	1,69	0,0	0,00	0,0
2014-02-03 19:30	93	29	91	0,0	16,63	-1,29	1,8	1013,51	-3,02	-1,29	16,14	1,69	0,0	0,00	0,0
2014-02-03 20:00	178	29	91	0,0	16,63	-1,49	1,8	1013,51	-3,21	-1,49	16,14	1,49	0,0	0,00	0,0
2014-02-03 20:30	175	29	92	0,0	16,63	-1,49	1,8	1013,51	-3,06	-1,49	16,14	1,57	0,0	0,00	0,0
2014-02-03 21:00	117	29	90	0,0	16,63	-2,39	1,8	1014,51	-4,25	-2,39	16,14	0,51	0,0	0,00	0,0
2014-02-03 21:30	104	29	94	0,0	16,53	-2,69	1,8	1014,51	-3,95	-2,69	16,04	0,53	1,2	0,00	0,0
2014-02-03 22:00	82	29	98	0,0	16,53	-2,69	1,8	1014,51	-3,38	-2,69	16,04	0,87	0,0	0,00	0,0
2014-02-03 22:30	119	29	99	0,0	16,43	-2,59	1,8	1014,51	-3,14	-2,59	15,94	1,06	2,0	0,00	0,0
2014-02-03 23:00	91	29	100	0,0	16,33	-2,89	1,8	1014,51	-3,30	-2,89	15,84	0,84	1,6	0,00	0,0
2014-02-03 23:30	81	29	100	0,0	16,33	-3,39	1,8	1014,51	-3,80	-3,39	15,84	0,34	0,0	0,00	0,0
2014-02-04 00:00	86	29	100	0,0	16,23	-4,09	1,8	1014,51	-4,50	-4,09	15,74	-0,36	1,6	0,00	0,0
2014-02-04 00:30	88	29	100	0,0	16,13	-4,29	1,8	1014,51	-4,69	-4,29	15,64	-0,56	1,4	0,00	0,0
2014-02-04 01:00	82	29	100	0,0	16,03	-4,19	1,8	1014,51	-4,59	-4,19	15,54	-0,46	0,0	0,00	0,0
2014-02-04 01:30	92	29	100	0,0	16,03	-4,69	1,8	1014,51	-5,09	-4,69	15,54	-0,96	0,0	0,00	0,0
2014-02-04 02:00	78	29	100	0,0	16,03	-4,79	1,8	1014,51	-5,19	-4,79	15,54	-1,06	0,0	0,00	0,0
2014-02-04 02:30	99	29	100	0,0	16,03	-4,99	1,8	1014,51	-5,39	-4,99	15,54	-1,26	1,4	0,00	0,0

Datum	Vindrikt °	Fukt inne Rh%	Fukt ute Rh%	Vindhast m/s	Temp in °C	Temp ute °C	Nb. Mån mm	Tryck Mbar	Daggp °C	Kyleffekt °C	Vix inne °C	Vix ute °C	Vindby m/s	Korr lufttryck	Nederb./dygn mm
2014-02-04 03:00	97	29	100	0,0	16,13	-5,39	1,8	1014,51	-5,79	-5,39	15,64	-1,66	0,0	0,00	0,0
2014-02-04 03:30	99	29	100	0,0	16,13	-5,39	1,8	1014,51	-5,79	-5,39	15,64	-1,66	1,2	0,00	0,0
2014-02-04 04:00	97	29	100	0,0	16,13	-5,59	1,8	1013,51	-5,99	-5,59	15,64	-1,86	1,2	0,00	0,0
2014-02-04 04:30	95	29	100	0,0	16,23	-5,49	1,8	1013,51	-5,89	-5,49	15,74	-1,76	1,2	0,00	0,0
2014-02-04 05:00	88	29	100	0,0	16,23	-5,29	1,8	1013,51	-5,69	-5,29	15,74	-1,56	0,0	0,00	0,0
2014-02-04 05:30	100	29	100	0,0	16,23	-5,49	1,8	1013,51	-5,89	-5,49	15,74	-1,76	1,6	0,00	0,0
2014-02-04 06:00	72	29	100	0,0	16,23	-5,89	1,8	1013,51	-6,29	-5,89	15,74	-2,16	1,4	0,00	0,0
2014-02-04 06:30	97	29	100	0,0	16,33	-6,29	1,8	1013,51	-6,69	-6,29	15,84	-2,56	2,0	0,00	0,0
2014-02-04 07:00	84	29	100	0,0	16,53	-6,59	1,8	1013,51	-6,99	-6,59	16,04	-2,86	1,4	0,00	0,0
2014-02-04 07:30	95	29	100	0,0	16,83	-6,39	1,8	1013,51	-6,79	-6,39	16,34	-2,66	1,2	0,00	0,0
2014-02-04 08:00	101	29	100	0,0	16,93	-6,39	1,8	1013,51	-6,79	-6,39	16,44	-2,66	1,4	0,00	0,0
2014-02-04 08:30	104	29	100	0,0	17,03	-6,39	1,8	1013,51	-6,79	-6,39	16,54	-2,66	1,2	0,00	0,0
2014-02-04 09:00	92	29	100	0,0	17,03	-6,39	1,8	1013,51	-6,79	-6,39	16,54	-2,66	1,4	0,00	0,0
2014-02-04 09:30	101	29	100	0,0	17,13	-6,39	1,8	1013,51	-6,79	-6,39	16,64	-2,66	0,0	0,00	0,0
2014-02-04 10:00	85	29	100	0,0	17,13	-6,19	1,8	1013,51	-6,59	-6,19	16,64	-2,46	1,2	0,00	0,0
2014-02-04 10:30	103	29	100	0,0	17,13	-5,89	1,8	1013,51	-6,29	-5,89	16,64	-2,16	1,8	0,00	0,0
2014-02-04 11:00	91	29	100	0,0	17,23	-5,59	1,8	1012,51	-5,99	-5,59	16,74	-1,86	1,2	0,00	0,0
2014-02-04 11:30	94	29	100	0,0	17,23	-5,19	1,8	1013,51	-5,59	-5,19	16,74	-1,46	0,0	0,00	0,0
2014-02-04 12:00	105	29	100	0,0	17,23	-4,89	1,8	1012,51	-5,29	-4,89	16,74	-1,16	1,2	0,00	0,0
2014-02-04 12:30	100	29	100	0,0	17,23	-4,79	1,8	1012,51	-5,19	-4,79	16,74	-1,06	0,0	0,00	0,0
2014-02-04 13:00	101	29	100	0,0	17,23	-4,29	1,8	1012,51	-4,69	-4,29	16,74	-0,56	0,0	0,00	0,0
2014-02-04 13:30	109	29	100	0,0	17,13	-3,89	1,8	1012,51	-4,30	-3,89	16,64	-0,16	1,4	0,00	0,0
2014-02-04 14:00	86	29	100	0,0	17,13	-3,59	1,8	1012,51	-4,00	-3,59	16,64	0,14	1,6	0,00	0,0
2014-02-04 14:30	87	29	100	0,0	17,13	-3,39	1,8	1011,51	-3,80	-3,39	16,64	0,34	0,0	0,00	0,0
2014-02-04 15:00	84	29	100	0,0	17,23	-3,29	1,8	1011,51	-3,70	-3,29	16,74	0,44	1,2	0,00	0,0
2014-02-04 15:30	109	29	100	0,0	17,23	-2,89	1,8	1011,51	-3,30	-2,89	16,74	0,84	2,0	0,00	0,0
2014-02-04 16:00	115	29	100	0,0	17,23	-2,49	1,8	1011,51	-2,90	-2,49	16,74	1,24	2,4	0,00	0,0
2014-02-04 16:30	121	29	100	1,8	17,23	-2,29	1,8	1010,51	-2,70	-2,29	16,74	1,44	2,6	0,00	0,0
2014-02-04 17:00	109	29	100	1,4	17,23	-2,19	1,8	1010,51	-2,60	-2,19	16,74	1,54	2,8	0,00	0,0
2014-02-04 17:30	110	29	100	1,4	17,23	-2,09	1,8	1010,51	-2,50	-2,09	16,74	1,64	3,0	0,00	0,0
2014-02-04 18:00	105	29	100	2,0	17,23	-2,09	1,8	1010,51	-2,50	-2,09	16,74	1,64	3,7	0,00	0,0
2014-02-04 18:30	100	29	100	0,0	17,23	-2,09	1,8	1009,51	-2,50	-2,09	16,74	1,64	3,1	0,00	0,0
2014-02-04 19:00	114	29	100	1,2	17,13	-2,09	1,8	1009,51	-2,50	-2,09	16,64	1,64	3,7	0,00	0,0
2014-02-04 19:30	114	29	100	0,0	17,13	-1,99	1,8	1009,51	-2,40	-1,99	16,64	1,74	3,3	0,00	0,0
2014-02-04 20:00	148	29	100	1,2	17,13	-1,89	1,8	1009,51	-2,30	-1,89	16,64	1,84	4,3	0,00	0,0
2014-02-04 20:30	93	29	100	3,3	17,13	-1,89	1,8	1008,51	-2,30	-1,89	16,64	1,84	4,5	0,00	0,0
2014-02-04 21:00	103	29	100	1,2	17,03	-1,89	1,8	1008,51	-2,30	-1,89	16,54	1,84	6,0	0,00	0,0
2014-02-04 21:30	93	29	100	0,0	17,03	-1,89	1,8	1008,51	-2,30	-1,89	16,54	1,84	4,1	0,00	0,0
2014-02-04 22:00	111	29	100	1,2	16,93	-1,89	1,8	1008,51	-2,30	-1,89	16,44	1,84	4,1	0,00	0,0
2014-02-04 22:30	104	29	100	0,0	16,83	-1,89	1,8	1007,51	-2,30	-1,89	16,34	1,84	4,9	0,00	0,0
2014-02-04 23:00	110	29	100	1,2	16,63	-1,99	1,8	1007,51	-2,40	-1,99	16,14	1,74	5,4	0,00	0,0
2014-02-04 23:30	115	29	100	2,6	16,63	-1,99	1,8	1007,51	-2,40	-1,99	16,14	1,74	5,0	0,00	0,0
2014-02-05 00:00	143	29	100	3,3	16,53	-2,09	1,8	1007,51	-2,50	-1,99	16,04	1,64	5,0	0,00	0,0
2014-02-05 00:30	134	29	100	1,6	16,43	-2,19	1,8	1007,51	-2,60	-2,19	15,94	1,54	4,1	0,00	0,0
2014-02-05 01:00	132	29	100	3,0	16,43	-2,19	1,8	1007,51	-2,60	-2,19	15,94	1,54	4,5	0,00	0,0
2014-02-05 01:30	125	29	100	1,2	16,33	-2,19	1,8	1007,51	-2,60	-2,19	15,84	1,54	3,9	0,00	0,0
2014-02-05 02:00	105	29	100	2,0	16,33	-2,19	1,8	1007,51	-2,60	-2,19	15,84	1,54	3,9	0,00	0,0
2014-02-05 02:30	135	29	100	2,4	16,43	-2,19	1,8	1006,51	-2,60	-2,19	15,94	1,54	4,9	0,00	0,0
2014-02-05 03:00	105	29	100	2,0	16,43	-2,29	1,8	1006,51	-2,70	-2,29	15,94	1,44	4,7	0,00	0,0
2014-02-05 03:30	120	29	100	0,0	16,43	-2,29	1,8	1006,51	-2,70	-2,29	15,94	1,44	4,1	0,00	0,0

Datum	Vindrikt °	Fukt inne Rh%	Fukt ute Rh%	Vindhast m/s	Temp in °C	Temp ute °C	Nb. Mån mm	Tryck Mbar	Daggp °C	Kyleffekt °C	Vix inne °C	Vix ute °C	Vindby m/s	Korr lufttryck	Nederb./dygn mm
2014-02-05 04:00	138	29	99	2,6	16,53	-2,39	1,8	1006,51	-2,94	-4,33	16,04	1,26	3,3	0,00	0,0
2014-02-05 04:30	98	29	99	0,0	16,53	-2,49	1,8	1005,51	-3,04	-2,49	16,04	1,16	4,1	0,00	0,0
2014-02-05 05:00	119	29	100	1,2	16,53	-2,49	1,8	1005,51	-2,90	-2,49	16,04	1,24	3,5	0,00	0,0
2014-02-05 05:30	131	29	100	1,8	16,63	-2,59	1,8	1005,51	-3,00	-2,59	16,14	1,14	3,1	0,00	0,0
2014-02-05 06:00	109	29	100	0,0	16,63	-2,59	1,8	1005,51	-3,00	-2,59	16,14	1,14	2,8	0,00	0,0
2014-02-05 06:30	111	29	100	0,0	16,63	-2,69	1,8	1005,51	-3,10	-2,69	16,14	1,04	3,3	0,00	0,0
2014-02-05 07:00	97	29	100	0,0	16,83	-2,69	1,8	1005,51	-3,10	-2,69	16,34	1,04	2,4	0,00	0,0
2014-02-05 07:30	114	29	100	0,0	17,13	-2,69	1,8	1005,51	-3,10	-2,69	16,64	1,04	3,1	0,00	0,0
2014-02-05 08:00	106	29	100	1,2	17,23	-2,69	1,8	1004,51	-3,10	-2,69	16,74	1,04	3,7	0,00	0,0
2014-02-05 08:30	89	29	100	1,8	17,33	-2,69	1,8	1004,51	-3,10	-2,69	16,84	1,04	3,5	0,00	0,0
2014-02-05 09:00	111	29	100	0,0	17,33	-2,69	1,8	1004,51	-3,10	-2,69	16,84	1,04	3,5	0,00	0,0
2014-02-05 09:30	106	29	100	2,2	17,33	-2,69	1,8	1004,51	-3,10	-2,69	16,84	1,04	3,3	0,00	0,0
2014-02-05 10:00	99	29	100	1,8	17,33	-2,69	1,8	1004,51	-3,10	-2,69	16,84	1,04	3,1	0,00	0,0
2014-02-05 10:30	140	29	100	1,6	17,33	-2,69	1,8	1004,51	-3,10	-2,69	16,84	1,04	4,5	0,00	0,0
2014-02-05 11:00	107	29	100	0,0	17,33	-2,59	1,8	1004,51	-3,00	-2,59	16,84	1,14	4,1	0,00	0,0
2014-02-05 11:30	126	29	100	2,6	17,33	-2,59	1,8	1004,51	-3,00	-4,54	16,84	1,14	3,3	0,00	0,0
2014-02-05 12:00	139	29	100	1,2	17,33	-2,59	1,8	1004,51	-3,00	-2,59	16,84	1,14	4,1	0,00	0,0
2014-02-05 12:30	109	29	98	0,0	17,33	-2,39	1,8	1004,51	-3,08	-2,39	16,84	1,17	3,0	0,00	0,0
2014-02-05 13:00	111	29	98	1,4	17,23	-2,39	1,8	1004,51	-3,08	-2,39	16,74	1,17	3,0	0,00	0,0
2014-02-05 13:30	110	29	97	1,6	17,23	-2,49	1,8	1004,51	-3,32	-2,49	16,74	0,98	3,9	0,00	0,0
2014-02-05 14:00	108	29	97	0,0	17,33	-2,39	1,8	1004,51	-3,22	-2,39	16,84	1,08	3,1	0,00	0,0
2014-02-05 14:30	101	29	97	0,0	17,33	-2,39	1,8	1003,51	-3,22	-2,39	16,84	1,08	2,2	0,00	0,0
2014-02-05 15:00	105	29	97	0,0	17,33	-2,29	1,8	1003,51	-3,12	-2,29	16,84	1,18	2,2	0,00	0,0
2014-02-05 15:30	103	29	98	0,0	17,23	-2,49	1,8	1003,51	-3,18	-2,49	16,74	1,07	2,0	0,00	0,0
2014-02-05 16:00	101	29	99	0,0	17,23	-2,59	1,8	1003,51	-3,14	-2,59	16,74	1,06	2,6	0,00	0,0
2014-02-05 16:30	119	29	99	0,0	17,23	-2,69	1,8	1003,51	-3,24	-2,69	16,74	0,96	2,4	0,00	0,0
2014-02-05 17:00	98	29	100	0,0	17,23	-2,69	1,8	1003,51	-3,10	-2,69	16,74	1,04	3,1	0,00	0,0
2014-02-05 17:30	116	29	100	0,0	17,23	-2,79	1,8	1003,51	-3,20	-2,79	16,74	0,94	2,6	0,00	0,0
2014-02-05 18:00	124	29	100	1,4	17,23	-2,79	1,8	1003,51	-3,20	-2,79	16,74	0,94	2,2	0,00	0,0
2014-02-05 18:30	106	29	100	0,0	17,23	-2,79	1,8	1002,51	-3,20	-2,79	16,74	0,94	2,6	0,00	0,0
2014-02-05 19:00	120	29	100	1,4	17,23	-2,89	1,8	1002,51	-3,30	-2,89	16,74	0,84	2,8	0,00	0,0
2014-02-05 19:30	115	29	100	1,8	17,23	-2,89	1,8	1002,51	-3,30	-2,89	16,74	0,84	3,1	0,00	0,0
2014-02-05 20:00	111	29	100	0,0	17,23	-2,99	1,8	1002,51	-3,40	-2,99	16,74	0,74	3,0	0,00	0,0
2014-02-05 20:30	107	29	100	1,8	17,23	-2,99	1,8	1002,51	-3,40	-2,99	16,74	0,74	3,3	0,00	0,0
2014-02-05 21:00	92	29	100	0,0	17,13	-3,09	1,8	1002,51	-3,50	-3,09	16,64	0,64	3,0	0,00	0,0
2014-02-05 21:30	109	29	100	0,0	17,03	-3,09	1,8	1002,51	-3,50	-3,09	16,54	0,64	2,8	0,00	0,0
2014-02-05 22:00	115	29	100	1,4	16,93	-3,09	1,8	1002,51	-3,50	-3,09	16,44	0,64	3,1	0,00	0,0
2014-02-05 22:30	115	29	100	2,2	16,83	-3,19	1,8	1002,51	-3,60	-3,19	16,34	0,54	2,6	0,00	0,0
2014-02-05 23:00	114	29	100	0,0	16,73	-3,19	1,8	1002,51	-3,60	-3,19	16,24	0,54	2,2	0,00	0,0
2014-02-05 23:30	117	29	100	1,2	16,63	-3,19	1,8	1002,51	-3,60	-3,19	16,14	0,54	3,5	0,00	0,0
2014-02-06 00:00	114	29	100	0,0	16,63	-3,19	1,8	1002,51	-3,60	-3,19	16,14	0,54	2,8	0,00	0,0
2014-02-06 00:30	121	29	100	0,0	16,53	-3,29	1,8	1002,51	-3,70	-3,29	16,04	0,44	3,5	0,00	0,0
2014-02-06 01:00	152	29	100	3,3	16,53	-3,39	1,8	1001,51	-3,80	-8,09	16,04	0,34	5,2	0,00	0,0
2014-02-06 01:30	121	29	100	3,3	16,43	-3,49	1,8	1001,51	-3,90	-8,20	15,94	0,24	5,4	0,00	0,0
2014-02-06 02:00	141	29	100	2,6	16,43	-3,59	1,8	1001,51	-4,00	-5,59	15,94	0,14	5,0	0,00	0,0
2014-02-06 02:30	121	29	100	0,0	16,43	-3,59	1,8	1001,51	-4,00	-3,59	15,94	0,14	4,7	0,00	0,0
2014-02-06 03:00	130	29	100	0,0	16,53	-3,59	1,8	1001,51	-4,00	-3,59	16,04	0,14	4,1	0,00	0,0
2014-02-06 03:30	95	29	100	0,0	16,53	-3,69	1,8	1001,51	-4,10	-3,69	16,04	0,04	3,5	0,00	0,0
2014-02-06 04:00	137	29	100	3,1	16,63	-3,89	1,8	1000,51	-4,30	-7,28	16,14	-0,16	4,3	0,00	0,0
2014-02-06 04:30	88	29	100	0,0	16,63	-4,09	1,8	1000,51	-4,50	-4,09	16,14	-0,36	4,3	0,00	0,0

Datum	Vindrikt °	Fukt inne Rh%	Fukt ute Rh%	Vindhast m/s	Temp in °C	Temp ute °C	Nb. Mån mm	Tryck Mbar	Daggp °C	Kyleffekt °C	Vix inne °C	Vix ute °C	Vindby m/s	Korr lufttryck	Nederb./dygn mm
2014-02-06 05:00	77	29	100	0,0	16,63	-4,09	1,8	1000,51	-4,50	-4,09	16,14	-0,36	3,9	0,00	0,0
2014-02-06 05:30	104	29	100	0,0	16,63	-4,19	1,8	1000,51	-4,59	-4,19	16,14	-0,46	3,7	0,00	0,0
2014-02-06 06:00	124	29	100	0,0	16,63	-4,19	1,8	1000,51	-4,59	-4,19	16,14	-0,46	3,0	0,00	0,0
2014-02-06 06:30	103	29	100	0,0	16,73	-4,19	1,8	999,51	-4,59	-4,19	16,24	-0,46	3,3	0,00	0,0
2014-02-06 07:00	144	29	100	1,2	16,93	-4,19	1,8	999,51	-4,59	-4,19	16,44	-0,46	4,1	0,00	0,0
2014-02-06 07:30	111	29	100	1,4	17,23	-4,09	1,8	999,51	-4,50	-4,09	16,74	-0,36	3,5	0,00	0,0
2014-02-06 08:00	115	29	100	1,4	17,33	-4,09	1,8	999,51	-4,50	-4,09	16,84	-0,36	3,3	0,00	0,0
2014-02-06 08:30	113	29	100	0,0	17,43	-4,09	1,8	999,51	-4,50	-4,09	16,94	-0,36	3,7	0,00	0,0
2014-02-06 09:00	109	29	100	0,0	17,43	-4,09	1,8	999,51	-4,50	-4,09	16,94	-0,36	3,7	0,00	0,0
2014-02-06 09:30	120	29	100	0,0	17,43	-3,99	1,8	999,51	-4,40	-3,99	16,94	-0,26	3,5	0,00	0,0
2014-02-06 10:00	138	29	100	1,4	17,43	-3,99	1,8	998,51	-4,40	-3,99	16,94	-0,26	3,3	0,00	0,0
2014-02-06 10:30	142	29	100	0,0	17,43	-3,99	1,8	999,51	-4,40	-3,99	16,94	-0,26	4,3	0,00	0,0
2014-02-06 11:00	155	29	100	2,4	17,43	-3,99	1,8	998,51	-4,40	-6,01	16,94	-0,26	4,3	0,00	0,0
2014-02-06 11:30	119	29	100	0,0	17,43	-3,79	1,8	998,51	-4,20	-3,79	16,94	-0,06	5,0	0,00	0,0
2014-02-06 12:00	113	29	100	0,0	17,43	-3,59	1,8	998,51	-4,00	-3,59	16,94	0,14	2,6	0,00	0,0
2014-02-06 12:30	110	29	100	0,0	17,43	-3,49	1,8	998,51	-3,90	-3,49	16,94	0,24	2,0	0,00	0,0
2014-02-06 13:00	101	29	100	0,0	17,43	-3,29	1,8	997,50	-3,70	-3,29	16,94	0,44	2,6	0,00	0,0
2014-02-06 13:30	127	29	100	1,2	17,43	-3,19	1,8	997,50	-3,60	-3,19	16,94	0,54	2,8	0,00	0,0
2014-02-06 14:00	97	29	100	0,0	17,43	-3,09	1,8	997,50	-3,50	-3,09	16,94	0,64	3,0	0,00	0,0
2014-02-06 14:30	104	29	100	0,0	17,43	-3,09	1,8	997,50	-3,50	-3,09	16,94	0,64	3,5	0,00	0,0
2014-02-06 15:00	98	29	100	0,0	17,43	-2,99	1,8	997,50	-3,40	-2,99	16,94	0,74	2,8	0,00	0,0
2014-02-06 15:30	121	29	100	1,6	17,43	-2,99	1,8	996,50	-3,40	-2,99	16,94	0,74	4,3	0,00	0,0
2014-02-06 16:00	121	29	100	1,6	17,43	-2,99	1,8	996,50	-3,40	-2,99	16,94	0,74	4,5	0,00	0,0
2014-02-06 16:30	90	29	100	2,8	17,43	-3,09	1,8	996,50	-3,50	-6,41	16,94	0,64	4,9	0,00	0,0
2014-02-06 17:00	75	29	100	5,4	17,43	-3,09	1,8	996,50	-3,50	-13,14	16,94	0,64	5,6	0,00	0,0
2014-02-06 17:30	120	29	100	3,5	17,43	-3,09	1,8	996,50	-3,50	-7,75	16,94	0,64	5,0	0,00	0,0
2014-02-06 18:00	112	29	100	2,6	17,33	-3,09	1,8	996,50	-3,50	-5,06	16,84	0,64	5,4	0,00	0,0
2014-02-06 18:30	127	29	100	3,3	17,33	-3,09	1,8	996,50	-3,50	-7,75	16,84	0,64	5,8	0,00	0,0
2014-02-06 19:00	130	29	100	4,7	17,33	-3,19	1,8	996,50	-3,60	-11,82	16,84	0,54	6,0	0,00	0,0
2014-02-06 19:30	144	29	100	3,9	17,43	-3,19	1,8	996,50	-3,60	-9,20	16,94	0,54	5,6	0,00	0,0
2014-02-06 20:00	136	29	100	3,3	17,43	-3,19	1,8	995,50	-3,60	-7,86	16,94	0,54	5,6	0,00	0,0
2014-02-06 20:30	156	29	100	2,8	17,33	-3,29	1,8	995,50	-3,70	-6,62	16,84	0,44	5,6	0,00	0,0
2014-02-06 21:00	116	29	100	1,4	17,33	-3,29	1,8	995,50	-3,70	-3,29	16,84	0,44	4,9	0,00	0,0
2014-02-06 21:30	127	29	100	4,7	17,23	-3,49	1,8	994,50	-3,90	-12,19	16,74	0,24	6,0	0,00	0,0
2014-02-06 22:00	142	29	100	2,2	17,13	-3,59	1,8	995,50	-4,00	-3,59	16,64	0,14	5,0	0,00	0,0
2014-02-06 22:30	144	29	100	1,8	17,03	-3,59	1,8	994,50	-4,00	-3,59	16,54	0,14	6,6	0,00	0,0
2014-02-06 23:00	101	29	100	1,6	16,93	-3,59	1,8	994,50	-4,00	-3,59	16,44	0,14	4,9	0,00	0,0
2014-02-06 23:30	108	29	100	1,8	16,83	-3,69	1,8	994,50	-4,10	-3,69	16,34	0,04	4,1	0,00	0,0
2014-02-07 00:00	86	29	100	2,0	16,73	-3,79	1,8	994,50	-4,20	-3,79	16,24	-0,06	5,2	0,00	0,0
2014-02-07 00:30	113	29	100	3,7	16,63	-3,99	1,8	994,50	-4,40	-10,14	16,14	-0,26	5,8	0,00	0,0
2014-02-07 01:00	134	29	100	3,3	16,63	-3,99	1,8	994,50	-4,40	-8,76	16,14	-0,26	5,4	0,00	0,0
2014-02-07 01:30	107	29	100	2,4	16,63	-3,99	1,8	994,50	-4,40	-6,01	16,14	-0,26	5,4	0,00	0,0
2014-02-07 02:00	140	29	100	2,0	16,63	-3,89	1,8	994,50	-4,30	-3,89	16,14	-0,16	4,3	0,00	0,0
2014-02-07 02:30	116	29	100	2,2	16,73	-3,89	1,8	993,50	-4,30	-3,89	16,24	-0,16	5,2	0,00	0,0
2014-02-07 03:00	106	29	100	1,8	16,73	-3,89	1,8	993,50	-4,30	-3,89	16,24	-0,16	5,0	0,00	0,0
2014-02-07 03:30	118	29	100	2,2	16,83	-3,89	1,8	993,50	-4,30	-3,89	16,34	-0,16	4,1	0,00	0,0
2014-02-07 04:00	156	29	100	2,4	16,83	-3,79	1,8	993,50	-4,20	-5,80	16,34	-0,06	4,9	0,00	0,0
2014-02-07 04:30	96	29	100	3,5	16,83	-3,69	1,8	992,50	-4,10	-8,42	16,34	0,04	4,1	0,00	0,0
2014-02-07 05:00	116	29	100	3,9	16,83	-3,69	1,8	992,50	-4,10	-9,79	16,34	0,04	4,5	0,00	0,0
2014-02-07 05:30	134	29	100	2,4	16,83	-3,59	1,8	992,50	-4,00	-5,59	16,34	0,14	5,2	0,00	0,0

Datum	Vindrikt °	Fukt inne Rh%	Fukt ute Rh%	Vindhast m/s	Temp in °C	Temp ute °C	Nb. Mån mm	Tryck Mbar	Daggp °C	Kyleffekt °C	Vix inne °C	Vix ute °C	Vindby m/s	Korr lufttryck	Nederb./dygn mm
2014-02-07 06:00	116	29	100	2,0	16,83	-3,59	1,8	992,50	-4,00	-3,59	16,34	0,14	5,4	0,00	0,0
2014-02-07 06:30	101	29	100	2,4	16,93	-3,59	1,8	992,50	-4,00	-5,59	16,44	0,14	4,1	0,00	0,0
2014-02-07 07:00	102	30	100	2,2	17,13	-3,49	1,8	992,50	-3,90	-3,49	16,68	0,24	4,9	0,00	0,0
2014-02-07 07:30	132	30	100	3,0	17,33	-3,29	1,8	992,50	-3,70	-6,62	16,88	0,44	4,5	0,00	0,0
2014-02-07 08:00	95	30	100	3,3	17,43	-3,19	1,8	992,50	-3,60	-7,86	16,98	0,54	5,8	0,00	0,0
2014-02-07 08:30	138	29	100	5,2	17,53	-3,09	1,8	992,50	-3,50	-12,42	17,04	0,64	5,2	0,00	0,0
2014-02-07 09:00	116	29	100	1,8	17,53	-2,99	1,8	992,50	-3,40	-2,99	17,04	0,74	4,9	0,00	0,0
2014-02-07 09:30	123	29	100	2,8	17,63	-2,79	1,8	992,50	-3,20	-6,08	17,14	0,94	4,5	0,00	0,0
2014-02-07 10:00	111	29	100	1,2	17,53	-2,59	1,8	992,50	-3,00	-2,59	17,04	1,14	4,9	0,00	0,0
2014-02-07 10:30	113	29	100	3,0	17,53	-2,59	1,8	992,50	-3,00	-5,86	17,04	1,14	4,7	0,00	0,0
2014-02-07 11:00	111	29	100	2,6	17,53	-2,49	1,8	992,50	-2,90	-4,43	17,04	1,24	3,9	0,00	0,0
2014-02-07 11:30	120	29	100	1,2	17,53	-2,19	1,8	992,50	-2,60	-2,19	17,04	1,54	4,1	0,00	0,0
2014-02-07 12:00	108	29	100	1,6	17,53	-2,09	1,8	992,50	-2,50	-2,09	17,04	1,64	4,9	0,00	0,0
2014-02-07 12:30	127	29	100	1,4	17,53	-1,79	1,8	991,50	-2,20	-1,79	17,04	1,94	4,1	0,00	0,0
2014-02-07 13:00	112	30	100	0,0	17,53	-1,59	1,8	991,50	-2,00	-1,59	17,08	2,14	3,0	0,00	0,0
2014-02-07 13:30	111	30	100	0,0	17,53	-1,39	1,8	991,50	-1,80	-1,39	17,08	2,34	4,9	0,00	0,0
2014-02-07 14:00	130	30	100	2,0	17,53	-1,29	1,8	991,50	-1,70	-1,29	17,08	2,44	3,7	0,00	0,0
2014-02-07 14:30	108	30	100	0,0	17,53	-1,19	1,8	991,50	-1,60	-1,19	17,08	2,54	3,5	0,00	0,0
2014-02-07 15:00	125	30	100	1,2	17,53	-1,19	1,8	991,50	-1,60	-1,19	17,08	2,54	3,3	0,00	0,0
2014-02-07 15:30	119	30	100	2,4	17,53	-1,19	1,8	990,50	-1,60	-3,06	17,08	2,54	3,7	0,00	0,0
2014-02-07 16:00	83	29	100	0,0	17,53	-1,29	1,8	990,50	-1,70	-1,29	17,04	2,44	3,0	0,00	0,0
2014-02-07 16:30	98	29	100	1,2	17,53	-1,39	1,8	990,50	-1,80	-1,39	17,04	2,34	3,3	0,00	0,0
2014-02-07 17:00	112	29	100	0,0	17,53	-1,39	1,8	990,50	-1,80	-1,39	17,04	2,34	3,5	0,00	0,0
2014-02-07 17:30	108	30	100	1,6	17,53	-1,29	1,8	990,50	-1,70	-1,29	17,08	2,44	3,3	0,00	0,0
2014-02-07 18:00	105	30	100	0,0	17,53	-1,29	1,8	989,50	-1,70	-1,29	17,08	2,44	3,7	0,00	0,0
2014-02-07 18:30	118	30	100	2,0	17,53	-1,19	1,8	989,50	-1,60	-1,19	17,08	2,54	4,1	0,00	0,0
2014-02-07 19:00	111	30	100	2,8	17,53	-1,19	1,8	989,50	-1,60	-4,33	17,08	2,54	3,5	0,00	0,0
2014-02-07 19:30	117	30	100	1,4	17,43	-1,09	1,8	989,50	-1,50	-1,09	16,98	2,64	3,7	0,00	0,0
2014-02-07 20:00	111	30	100	0,0	17,43	-0,99	1,8	988,50	-1,40	-0,99	16,98	2,74	3,9	0,00	0,0
2014-02-07 20:30	108	30	100	2,2	17,43	-0,99	1,8	988,50	-1,40	-0,99	16,98	2,74	2,2	0,00	0,0
2014-02-07 21:00	97	30	100	0,0	17,43	-0,79	1,8	987,50	-1,20	-0,79	16,98	2,94	3,9	0,00	0,0
2014-02-07 21:30	92	30	100	0,0	17,33	-0,69	1,8	987,50	-1,10	-0,69	16,88	3,04	3,3	0,00	0,0
2014-02-07 22:00	80	30	100	0,0	17,23	-0,69	1,8	987,50	-1,10	-0,69	16,78	3,04	3,7	0,00	0,0
2014-02-07 22:30	111	30	100	0,0	17,13	-0,69	1,8	986,50	-1,10	-0,69	16,68	3,04	2,8	0,00	0,0
2014-02-07 23:00	72	30	100	1,4	17,03	-0,69	1,8	986,50	-1,10	-0,69	16,58	3,04	3,0	0,00	0,0
2014-02-07 23:30	91	30	100	2,0	16,93	-0,59	1,8	985,50	-1,00	-0,59	16,48	3,14	3,3	0,00	0,0
2014-02-08 00:00	78	30	100	1,4	16,83	-0,49	1,8	985,50	-0,90	-0,49	16,38	3,24	4,1	0,00	0,0
2014-02-08 00:30	129	30	100	0,0	16,83	-0,59	1,8	984,50	-1,00	-0,59	16,38	3,14	3,9	0,00	0,0
2014-02-08 01:00	92	30	100	1,4	16,83	-0,69	1,8	984,50	-1,10	-0,69	16,38	3,04	4,5	0,00	0,0
2014-02-08 01:30	116	30	100	2,2	16,83	-0,69	1,8	983,50	-1,10	-0,69	16,38	3,04	4,7	0,00	0,0
2014-02-08 02:00	92	30	100	0,0	16,73	-0,79	1,8	983,50	-1,20	-0,79	16,28	2,94	3,9	0,00	0,0
2014-02-08 02:30	86	30	100	0,0	16,73	-0,89	1,8	983,50	-1,30	-0,89	16,28	2,84	3,7	0,00	0,0
2014-02-08 03:00	116	30	100	1,6	16,73	-0,89	1,8	983,50	-1,30	-0,89	16,28	2,84	3,1	0,00	0,0
2014-02-08 03:30	113	30	100	1,4	16,73	-0,99	1,8	982,50	-1,40	-0,99	16,28	2,74	4,7	0,00	0,0
2014-02-08 04:00	93	30	100	0,0	16,83	-1,19	1,8	982,50	-1,60	-1,19	16,38	2,54	3,7	0,00	0,0
2014-02-08 04:30	96	30	100	0,0	16,83	-1,29	1,8	982,50	-1,70	-1,29	16,38	2,44	3,9	0,00	0,0
2014-02-08 05:00	113	30	100	2,2	16,93	-1,39	1,8	982,50	-1,80	-1,39	16,48	2,34	4,5	0,00	0,0
2014-02-08 05:30	113	30	100	0,0	17,03	-1,49	1,8	981,50	-1,90	-1,49	16,58	2,24	3,7	0,00	0,0
2014-02-08 06:00	109	30	100	0,0	17,03	-1,49	1,8	981,50	-1,90	-1,49	16,58	2,24	3,3	0,00	0,0
2014-02-08 06:30	104	30	100	0,0	17,03	-1,59	1,8	981,50	-2,00	-1,59	16,58	2,14	2,6	0,00	0,0

Datum	Vindrikt °	Fukt inne Rh%	Fukt ute Rh%	Vindhast m/s	Temp in °C	Temp ute °C	Nb. Mån mm	Tryck Mbar	Daggp °C	Kyleffekt °C	Vix inne °C	Vix ute °C	Vindby m/s	Korr lufttryck	Nederb./dygn mm
2014-02-08 07:00	100	30	100	0,0	17,23	-1,59	1,8	981,50	-2,00	-1,59	16,78	2,14	3,3	0,00	0,0
2014-02-08 07:30	108	30	100	0,0	17,43	-1,59	1,8	981,50	-2,00	-1,59	16,98	2,14	2,2	0,00	0,0
2014-02-08 08:00	88	30	100	0,0	17,43	-1,69	1,8	981,50	-2,10	-1,69	16,98	2,04	1,6	0,00	0,0
2014-02-08 08:30	105	30	100	0,0	17,53	-1,69	1,8	981,50	-2,10	-1,69	17,08	2,04	2,2	0,00	0,0
2014-02-08 09:00	97	30	100	0,0	17,53	-1,69	1,8	981,50	-2,10	-1,69	17,08	2,04	2,0	0,00	0,0
2014-02-08 09:30	124	30	100	0,0	17,53	-1,69	1,8	981,50	-2,10	-1,69	17,08	2,04	2,0	0,00	0,0
2014-02-08 10:00	117	30	100	0,0	17,53	-1,49	1,8	981,50	-1,90	-1,49	17,08	2,24	1,6	0,00	0,0
2014-02-08 10:30	106	30	100	0,0	17,53	-1,39	1,8	981,50	-1,80	-1,39	17,08	2,34	1,2	0,00	0,0
2014-02-08 11:00	129	30	100	0,0	17,53	-1,19	1,8	981,50	-1,60	-1,19	17,08	2,54	0,0	0,00	0,0
2014-02-08 11:30	124	30	100	0,0	17,53	-0,89	1,8	982,50	-1,30	-0,89	17,08	2,84	1,6	0,00	0,0
2014-02-08 12:00	154	30	100	0,0	17,43	-0,59	1,8	982,50	-1,00	-0,59	16,98	3,14	2,0	0,00	0,0
2014-02-08 12:30	150	30	100	1,4	17,33	-0,39	1,8	982,50	-0,80	-0,39	16,88	3,34	2,6	0,00	0,0
2014-02-08 13:00	160	30	100	0,0	17,33	0,01	1,8	982,50	-0,41	0,01	16,88	3,74	1,8	0,00	0,0
2014-02-08 13:30	189	30	100	0,0	17,33	0,01	1,8	982,50	-0,41	0,01	16,88	3,74	2,0	0,00	0,0
2014-02-08 14:00	276	30	100	0,0	17,33	-0,39	1,8	982,50	-0,80	-0,39	16,88	3,34	0,0	0,00	0,0
2014-02-08 14:30	313	30	99	0,0	17,33	-0,39	1,8	982,50	-0,95	-0,39	16,88	3,26	1,2	0,00	0,0
2014-02-08 15:00	294	30	99	0,0	17,23	-0,69	1,8	983,50	-1,24	-0,69	16,78	2,96	1,2	0,00	0,0
2014-02-08 15:30	338	30	99	0,0	17,23	-0,89	1,8	983,50	-1,44	-0,89	16,78	2,76	1,2	0,00	0,0
2014-02-08 16:00	338	30	99	0,0	17,23	-0,89	1,8	983,50	-1,44	-0,89	16,78	2,76	0,0	0,00	0,0
2014-02-08 16:30	306	30	99	0,0	17,23	-1,09	1,8	983,50	-1,64	-1,09	16,78	2,56	0,0	0,00	0,0
2014-02-08 17:00	289	30	99	0,0	17,23	-1,29	1,8	983,50	-1,84	-1,29	16,78	2,36	0,0	0,00	0,0
2014-02-08 17:30	171	30	99	0,0	17,23	-1,49	1,8	984,50	-2,04	-1,49	16,78	2,16	0,0	0,00	0,0
2014-02-08 18:00	133	30	99	0,0	17,23	-1,79	1,8	984,50	-2,34	-1,79	16,78	1,86	1,6	0,00	0,0
2014-02-08 18:30	146	30	100	1,2	17,23	-1,99	1,8	984,50	-2,40	-1,99	16,78	1,74	2,0	0,00	0,0
2014-02-08 19:00	167	30	100	0,0	17,13	-2,19	1,8	984,50	-2,60	-2,19	16,68	1,54	2,2	0,00	0,0
2014-02-08 19:30	112	30	100	0,0	17,13	-2,29	1,8	985,50	-2,70	-2,29	16,68	1,44	3,1	0,00	0,0
2014-02-08 20:00	108	30	100	0,0	17,13	-2,39	1,8	984,50	-2,80	-2,39	16,68	1,34	2,0	0,00	0,0
2014-02-08 20:30	108	30	100	0,0	17,13	-2,39	1,8	984,50	-2,80	-2,39	16,68	1,34	1,6	0,00	0,0
2014-02-08 21:00	105	30	100	1,2	17,13	-2,59	1,8	985,50	-3,00	-2,59	16,68	1,14	2,2	0,00	0,0
2014-02-08 21:30	107	30	100	0,0	17,03	-2,49	1,8	985,50	-2,90	-2,49	16,58	1,24	2,2	0,00	0,0
2014-02-08 22:00	93	30	100	0,0	17,03	-2,69	1,8	984,50	-3,10	-2,69	16,58	1,04	1,6	0,00	0,0
2014-02-08 22:30	95	30	100	0,0	16,93	-2,89	1,8	985,50	-3,30	-2,89	16,48	0,84	2,0	0,00	0,0
2014-02-08 23:00	107	29	100	0,0	16,83	-3,09	1,8	985,50	-3,50	-3,09	16,34	0,64	1,4	0,00	0,0
2014-02-08 23:30	90	29	100	0,0	16,73	-3,19	1,8	985,50	-3,60	-3,19	16,24	0,54	1,4	0,00	0,0
2014-02-09 00:00	96	29	100	0,0	16,63	-3,59	1,8	985,50	-4,00	-3,59	16,14	0,14	2,6	0,00	0,0
2014-02-09 00:30	74	29	100	0,0	16,53	-3,99	1,8	985,50	-4,40	-3,99	16,04	-0,26	1,6	0,00	0,0
2014-02-09 01:00	84	30	100	0,0	16,53	-4,19	1,8	985,50	-4,59	-4,19	16,08	-0,46	2,4	0,00	0,0
2014-02-09 01:30	117	30	100	0,0	16,43	-4,39	1,8	985,50	-4,79	-4,39	15,98	-0,66	3,0	0,00	0,0
2014-02-09 02:00	80	30	100	0,0	16,43	-4,69	1,8	985,50	-5,09	-4,69	15,98	-0,96	3,7	0,00	0,0
2014-02-09 02:30	110	30	100	2,0	16,43	-4,49	1,8	985,50	-4,89	-4,49	15,98	-0,76	3,5	0,00	0,0
2014-02-09 03:00	110	30	100	0,0	16,43	-4,09	1,8	985,50	-4,50	-4,09	15,98	-0,36	3,5	0,00	0,0
2014-02-09 03:30	142	30	100	2,0	16,43	-3,69	1,8	985,50	-4,10	-3,69	15,98	0,04	4,1	0,00	0,0
2014-02-09 04:00	101	30	100	0,0	16,43	-3,59	1,8	985,50	-4,00	-3,59	15,98	0,14	3,3	0,00	0,0
2014-02-09 04:30	112	30	100	3,1	16,43	-3,29	1,8	985,50	-3,70	-3,29	15,98	0,44	4,5	0,00	0,0
2014-02-09 05:00	111	30	100	2,0	16,53	-3,19	1,8	985,50	-3,60	-3,19	16,08	0,54	3,3	0,00	0,0
2014-02-09 05:30	110	30	100	1,8	16,63	-3,09	1,8	985,50	-3,50	-3,09	16,18	0,64	4,1	0,00	0,0
2014-02-09 06:00	104	30	100	2,8	16,73	-2,89	1,8	984,50	-3,30	-2,89	16,28	0,84	5,0	0,00	0,0
2014-02-09 06:30	110	30	100	3,0	16,83	-2,69	1,8	985,50	-3,10	-2,69	16,38	1,04	4,3	0,00	0,0
2014-02-09 07:00	111	30	100	2,2	17,13	-2,49	1,8	984,50	-2,90	-2,49	16,68	1,24	4,9	0,00	0,0
2014-02-09 07:30	109	30	100	3,3	17,33	-2,29	1,8	984,50	-2,70	-2,29	16,88	1,44	5,4	0,00	0,0

Datum	Vindrikt °	Fukt inne Rh%	Fukt ute Rh%	Vindhast m/s	Temp in °C	Temp ute °C	Nb. Mån mm	Tryck Mbar	Daggp °C	Kyleffekt °C	Vix inne °C	Vix ute °C	Vindby m/s	Korr lufttryck	Nederb./dygn mm
2014-02-09 08:00	107	30	100	0,0	17,53	-2,19	1,8	985,50	-2,60	-2,19	17,08	1,54	5,2	0,00	0,0
2014-02-09 08:30	101	30	100	3,1	17,63	-2,19	1,8	985,50	-2,60	-5,42	17,18	1,54	3,7	0,00	0,0
2014-02-09 09:00	105	30	100	3,1	17,63	-1,99	1,8	985,50	-2,40	-5,20	17,18	1,74	4,3	0,00	0,0
2014-02-09 09:30	106	30	100	1,2	17,63	-1,79	1,8	985,50	-2,20	-1,79	17,18	1,94	4,5	0,00	0,0
2014-02-09 10:00	116	30	100	3,1	17,63	-1,49	1,8	985,50	-1,90	-4,66	17,18	2,24	3,9	0,00	0,0
2014-02-09 10:30	112	30	100	1,2	17,53	-1,29	1,8	985,50	-1,70	-1,29	17,08	2,44	3,1	0,00	0,0
2014-02-09 11:00	84	30	100	4,1	17,53	-0,99	1,8	985,50	-1,40	-7,90	17,08	2,74	4,1	0,00	0,0
2014-02-09 11:30	105	30	100	2,4	17,53	-0,79	1,8	985,50	-1,20	-2,64	17,08	2,94	5,0	0,00	0,0
2014-02-09 12:00	111	30	100	2,6	17,53	-0,69	1,8	985,50	-1,10	-2,53	17,08	3,04	4,7	0,00	0,0
2014-02-09 12:30	104	30	100	0,0	17,53	-0,49	1,8	985,50	-0,90	-0,49	17,08	3,24	4,3	0,00	0,0
2014-02-09 13:00	123	30	100	1,6	17,43	-0,29	1,8	985,50	-0,70	-0,29	16,98	3,44	3,7	0,00	0,0
2014-02-09 13:30	121	30	100	1,6	17,43	-0,19	1,8	984,50	-0,60	-0,19	16,98	3,54	3,7	0,00	0,0
2014-02-09 14:00	107	30	100	1,2	17,43	-0,19	1,8	984,50	-0,60	-0,19	16,98	3,54	4,3	0,00	0,0
2014-02-09 14:30	102	30	100	1,8	17,43	-0,29	1,8	984,50	-0,70	-0,29	16,98	3,44	4,3	0,00	0,0
2014-02-09 15:00	108	30	100	1,8	17,33	-0,29	1,8	984,50	-0,70	-0,29	16,88	3,44	4,3	0,00	0,0
2014-02-09 15:30	130	30	100	3,1	17,33	-0,39	1,8	984,50	-0,80	-3,46	16,88	3,34	4,3	0,00	0,0
2014-02-09 16:00	101	30	100	0,0	17,33	-0,39	1,8	984,50	-0,80	-0,39	16,88	3,34	3,5	0,00	0,0
2014-02-09 16:30	135	30	100	1,8	17,33	-0,39	1,8	984,50	-0,80	-0,39	16,88	3,34	4,3	0,00	0,0
2014-02-09 17:00	110	30	100	0,0	17,23	-0,49	1,8	983,50	-0,90	-0,49	16,78	3,24	3,7	0,00	0,0
2014-02-09 17:30	106	30	100	1,8	17,23	-0,49	1,8	983,50	-0,90	-0,49	16,78	3,24	3,9	0,00	0,0
2014-02-09 18:00	104	30	100	2,8	17,23	-0,49	1,8	983,50	-0,90	-3,56	16,78	3,24	3,7	0,00	0,0
2014-02-09 18:30	105	30	100	2,6	17,23	-0,49	1,8	983,50	-0,90	-2,32	16,78	3,24	4,7	0,00	0,0
2014-02-09 19:00	139	30	100	2,0	17,33	-0,49	1,8	983,50	-0,90	-0,49	16,88	3,24	3,7	0,00	0,0
2014-02-09 19:30	118	30	100	2,2	17,33	-0,49	1,8	983,50	-0,90	-0,49	16,88	3,24	3,7	0,00	0,0
2014-02-09 20:00	116	30	100	0,0	17,33	-0,49	1,8	983,50	-0,90	-0,49	16,88	3,24	3,1	0,00	0,0
2014-02-09 20:30	114	30	100	0,0	17,33	-0,49	1,8	983,50	-0,90	-0,49	16,88	3,24	3,1	0,00	0,0
2014-02-09 21:00	114	30	100	1,4	17,33	-0,49	1,8	983,50	-0,90	-0,49	16,88	3,24	3,9	0,00	0,0
2014-02-09 21:30	176	30	100	2,6	17,23	-0,49	1,8	983,50	-0,90	-2,32	16,78	3,24	5,0	0,00	0,0
2014-02-09 22:00	116	30	100	2,8	17,13	-0,49	1,8	983,50	-0,90	-3,56	16,68	3,24	5,2	0,00	0,0
2014-02-09 22:30	151	30	100	4,9	17,13	-0,49	1,8	984,50	-0,90	-8,48	16,68	3,24	6,9	0,00	0,0
2014-02-09 23:00	136	30	100	3,1	17,03	-0,89	1,8	984,50	-1,30	-4,00	16,58	2,84	4,9	0,00	0,0
2014-02-09 23:30	131	30	100	3,3	17,03	-0,79	1,8	984,50	-1,20	-5,15	16,58	2,94	4,7	0,00	0,0
2014-02-10 00:00	149	30	100	5,2	16,93	-0,89	1,8	984,50	-1,30	-9,65	16,48	2,84	7,3	0,00	0,0
2014-02-10 00:30	86	30	100	2,2	16,93	-0,59	1,8	984,50	-1,00	-0,59	16,48	3,14	8,1	0,00	0,0
2014-02-10 01:00	146	30	100	4,9	16,83	-0,29	1,8	985,50	-0,70	-8,23	16,38	3,44	7,7	0,00	0,0
2014-02-10 01:30	157	30	100	2,8	16,83	-0,29	1,8	985,50	-0,70	-3,35	16,38	3,44	8,3	0,00	0,0
2014-02-10 02:00	145	30	100	4,5	16,83	-0,19	1,8	985,50	-0,60	-8,10	16,38	3,54	6,8	0,00	0,0
2014-02-10 02:30	152	30	100	4,7	16,93	-0,09	1,8	985,50	-0,51	-7,98	16,48	3,64	7,7	0,00	0,0
2014-02-10 03:00	141	30	100	4,5	16,93	0,01	1,8	985,50	-0,41	-7,86	16,48	3,74	7,3	0,00	0,0
2014-02-10 03:30	159	30	100	6,0	16,93	0,11	1,8	985,50	-0,31	-9,71	16,48	3,84	8,1	0,00	0,0
2014-02-10 04:00	111	30	100	4,7	16,93	0,01	1,8	986,50	-0,41	-7,86	16,48	3,74	7,3	0,00	0,0
2014-02-10 04:30	128	30	100	4,9	16,93	-0,19	1,8	986,50	-0,60	-8,10	16,48	3,54	6,6	0,00	0,0
2014-02-10 05:00	110	30	100	4,3	17,03	-0,19	1,8	986,50	-0,60	-6,94	16,58	3,54	7,7	0,00	0,0
2014-02-10 05:30	107	31	100	3,0	17,03	-0,09	1,8	986,50	-0,51	-3,13	16,62	3,64	7,3	0,00	0,0
2014-02-10 06:00	142	31	100	2,8	17,13	0,01	1,8	986,50	-0,41	-3,02	16,72	3,74	7,1	0,00	0,0
2014-02-10 06:30	144	31	100	4,9	17,13	-0,09	1,8	986,50	-0,51	-7,98	16,72	3,64	9,2	0,00	0,0
2014-02-10 07:00	108	31	100	5,2	17,33	0,01	1,8	986,50	-0,41	-8,52	16,92	3,74	8,3	0,00	0,0
2014-02-10 07:30	111	30	100	4,3	17,63	0,01	1,8	986,50	-0,41	-6,69	17,18	3,74	9,4	0,00	0,0
2014-02-10 08:00	112	30	100	3,5	17,73	0,01	1,8	986,50	-0,41	-4,24	17,28	3,74	8,1	0,00	0,0
2014-02-10 08:30	122	30	100	4,5	17,83	0,01	1,8	986,50	-0,41	-7,86	17,38	3,74	7,3	0,00	0,0

Datum	Vindrikt °	Fukt inne Rh%	Fukt ute Rh%	Vindhast m/s	Temp in °C	Temp ute °C	Nb. Mån mm	Tryck Mbar	Dagggp °C	Kyleffekt °C	Vix inne °C	Vix ute °C	Vindby m/s	Korr lufttryck	Nederb./dygn mm
2014-02-10 09:00	107	30	100	3,5	17,93	0,11	1,8	986,50	-0,31	-4,13	17,48	3,84	8,9	0,00	0,0
2014-02-10 09:30	129	30	100	4,1	17,93	0,31	1,8	986,50	-0,11	-6,33	17,48	4,04	7,9	0,00	0,0
2014-02-10 10:00	149	30	100	6,4	17,93	0,41	1,8	987,50	-0,01	-9,97	17,48	4,14	9,0	0,00	0,0
2014-02-10 10:30	138	30	100	6,6	17,93	0,51	1,8	987,50	0,09	-9,84	17,48	4,24	8,9	0,00	0,0
2014-02-10 11:00	126	30	100	4,1	17,93	0,72	1,8	987,50	0,29	-5,85	17,48	4,44	9,8	0,00	0,0
2014-02-10 11:30	103	30	100	5,0	17,93	0,82	1,8	987,50	0,39	-7,51	17,48	4,54	9,4	0,00	0,0
2014-02-10 12:00	146	30	100	5,4	17,93	1,02	1,8	987,50	0,59	-7,90	17,48	4,75	10,0	0,00	0,0
2014-02-10 12:30	97	30	98	5,4	17,93	1,22	1,8	987,50	0,50	-7,64	17,48	4,77	10,0	0,00	0,0
2014-02-10 13:00	140	30	98	3,9	17,83	1,22	1,8	987,50	0,50	-4,07	17,38	4,77	9,0	0,00	0,0
2014-02-10 13:30	177	30	99	4,9	17,83	1,12	1,8	987,50	0,55	-6,49	17,38	4,76	8,5	0,00	0,0
2014-02-10 14:00	154	30	100	4,9	17,73	1,02	3,0	987,50	0,59	-6,62	17,28	4,75	9,8	1,20	1,2
2014-02-10 14:30	153	30	100	5,8	17,73	1,12	3,0	988,50	0,69	-7,77	17,28	4,85	8,7	1,20	1,2
2014-02-10 15:00	158	30	100	3,9	17,63	1,12	3,0	988,50	0,69	-4,19	17,18	4,85	10,4	0,00	1,2
2014-02-10 15:30	132	30	100	6,9	17,53	1,12	3,0	988,50	0,69	-9,74	17,08	4,85	10,4	0,00	1,2
2014-02-10 16:00	161	30	100	6,4	17,53	1,12	3,0	988,50	0,69	-9,05	17,08	4,85	9,2	0,00	1,2
2014-02-10 16:30	159	30	100	6,9	17,43	1,12	3,0	989,50	0,69	-9,74	16,98	4,85	9,0	0,00	1,2
2014-02-10 17:00	133	30	100	5,8	17,43	0,92	3,0	989,50	0,49	-8,03	16,98	4,64	10,8	0,00	1,2
2014-02-10 17:30	159	30	100	5,2	17,33	0,92	3,0	989,50	0,49	-7,38	16,88	4,64	8,9	0,00	1,2
2014-02-10 18:00	152	30	100	6,0	17,33	0,72	3,0	990,50	0,29	-8,93	16,88	4,44	7,9	0,00	1,2
2014-02-10 18:30	139	30	100	6,6	17,33	0,61	3,0	990,50	0,19	-9,71	16,88	4,34	8,5	0,00	1,2
2014-02-10 19:00	155	30	100	5,0	17,33	0,61	3,0	990,50	0,19	-7,76	16,88	4,34	8,1	0,00	1,2
2014-02-10 19:30	167	30	99	3,1	17,33	0,61	3,0	991,50	0,05	-2,36	16,88	4,26	6,9	0,00	1,2
2014-02-10 20:00	132	30	100	3,0	17,33	0,31	3,0	991,50	-0,11	-2,69	16,88	4,04	4,9	0,00	1,2
2014-02-10 20:30	149	30	100	3,9	17,33	0,21	3,0	991,50	-0,21	-5,24	16,88	3,94	6,4	0,00	1,2
2014-02-10 21:00	139	30	100	3,5	17,33	0,31	3,0	992,50	-0,11	-3,90	16,88	4,04	7,3	0,00	1,2
2014-02-10 21:30	144	30	100	4,3	17,33	0,11	3,0	992,50	-0,31	-6,57	16,88	3,84	5,6	0,00	1,2
2014-02-10 22:00	101	30	100	2,0	17,23	-0,09	3,0	992,50	-0,51	-0,09	16,78	3,64	6,0	0,00	1,2
2014-02-10 22:30	143	30	100	4,5	17,13	-0,39	3,0	992,50	-0,80	-8,35	16,68	3,34	6,2	0,00	1,2
2014-02-10 23:00	128	30	100	2,6	17,03	-0,69	3,0	993,50	-1,10	-2,53	16,58	3,04	5,6	0,00	1,2
2014-02-10 23:30	131	30	100	3,1	16,93	-0,79	3,0	993,50	-1,20	-3,89	16,48	2,94	6,2	0,00	1,2
2014-02-11 00:00	118	30	100	2,4	16,83	-1,09	3,0	993,50	-1,50	-2,95	16,38	2,64	5,0	0,00	0,0
2014-02-11 00:30	147	30	100	1,6	16,83	-1,29	3,0	993,50	-1,70	-1,29	16,38	2,44	5,4	0,00	0,0
2014-02-11 01:00	113	30	100	1,2	16,73	-1,49	3,0	994,50	-1,90	-1,49	16,28	2,24	3,3	0,00	0,0
2014-02-11 01:30	105	30	100	1,4	16,73	-1,69	3,0	994,50	-2,10	-1,69	16,28	2,04	3,7	0,00	0,0
2014-02-11 02:00	115	30	100	2,4	16,73	-1,79	3,0	994,50	-2,20	-3,69	16,28	1,94	3,5	0,00	0,0
2014-02-11 02:30	146	30	100	2,4	16,83	-1,79	3,0	994,50	-2,20	-3,69	16,38	1,94	4,9	0,00	0,0
2014-02-11 03:00	103	30	100	1,6	16,83	-2,09	3,0	994,50	-2,50	-2,09	16,38	1,64	4,3	0,00	0,0
2014-02-11 03:30	96	30	100	0,0	16,93	-2,19	3,0	994,50	-2,60	-2,19	16,48	1,54	2,4	0,00	0,0
2014-02-11 04:00	114	30	100	0,0	16,93	-2,39	3,0	994,50	-2,80	-2,39	16,48	1,34	1,2	0,00	0,0
2014-02-11 04:30	115	30	100	0,0	17,03	-2,39	3,0	994,50	-2,80	-2,39	16,58	1,34	1,6	0,00	0,0
2014-02-11 05:00	108	30	100	0,0	17,03	-2,89	3,0	994,50	-3,30	-2,89	16,58	0,84	2,0	0,00	0,0
2014-02-11 05:30	114	30	100	0,0	17,03	-3,09	3,0	995,50	-3,50	-3,09	16,58	0,64	2,0	0,00	0,0
2014-02-11 06:00	107	30	100	0,0	17,03	-2,99	3,0	995,50	-3,40	-2,99	16,58	0,74	1,8	0,00	0,0
2014-02-11 06:30	109	30	100	1,2	17,03	-3,09	3,0	995,50	-3,50	-3,09	16,58	0,64	1,6	0,00	0,0
2014-02-11 07:00	92	30	100	0,0	17,23	-3,09	3,0	995,50	-3,50	-3,09	16,78	0,64	1,2	0,00	0,0
2014-02-11 07:30	98	31	100	0,0	17,43	-3,39	3,0	995,50	-3,80	-3,39	17,02	0,34	2,2	0,00	0,0
2014-02-11 08:00	99	30	100	0,0	17,53	-3,19	3,0	995,50	-3,60	-3,19	17,08	0,54	1,8	0,00	0,0
2014-02-11 08:30	108	30	100	0,0	17,63	-3,19	3,0	995,50	-3,60	-3,19	17,18	0,54	1,4	0,00	0,0
2014-02-11 09:00	95	30	100	0,0	17,73	-2,79	3,0	995,50	-3,20	-2,79	17,28	0,94	1,8	0,00	0,0
2014-02-11 09:30	92	30	100	0,0	17,73	-2,49	3,0	996,50	-2,90	-2,49	17,28	1,24	2,0	0,00	0,0

Datum	Vindrikt °	Fukt inne Rh%	Fukt ute Rh%	Vindhast m/s	Temp in °C	Temp ute °C	Nb. Mån mm	Tryck Mbar	Daggp °C	Kyleffekt °C	Vix inne °C	Vix ute °C	Vindby m/s	Korr lufttryck	Nederb./dygn mm
2014-02-11 10:00	98	30	100	0,0	17,73	-2,39	3,0	996,50	-2,80	-2,39	17,28	1,34	1,4	0,00	0,0
2014-02-11 10:30	103	30	100	0,0	17,73	-1,99	3,0	996,50	-2,40	-1,99	17,28	1,74	0,0	0,00	0,0
2014-02-11 11:00	100	30	100	0,0	17,63	-1,49	3,0	996,50	-1,90	-1,49	17,18	2,24	0,0	0,00	0,0
2014-02-11 11:30	106	30	100	0,0	17,53	-0,99	3,0	996,50	-1,40	-0,99	17,08	2,74	0,0	0,00	0,0
2014-02-11 12:00	110	30	100	1,2	17,43	-0,49	3,0	996,50	-0,90	-0,49	16,98	3,24	2,8	0,00	0,0
2014-02-11 12:30	105	30	98	0,0	17,33	-0,19	3,0	996,50	-0,89	-0,19	16,88	3,37	1,8	0,00	0,0
2014-02-11 13:00	123	30	91	1,2	17,23	0,31	3,0	996,50	-1,44	0,31	16,78	3,29	2,6	0,00	0,0
2014-02-11 13:30	97	30	86	1,4	17,23	0,51	3,6	996,50	-2,04	0,51	16,78	3,09	3,1	0,60	0,6
2014-02-11 14:00	143	30	83	1,6	17,13	0,61	3,6	996,50	-2,44	0,61	16,68	2,97	4,1	0,60	0,6
2014-02-11 14:30	130	30	83	0,0	17,03	0,41	3,6	996,50	-2,63	0,41	16,58	2,77	3,7	0,00	0,6
2014-02-11 15:00	111	30	83	0,0	16,93	0,31	3,6	996,50	-2,73	0,31	16,48	2,67	2,6	0,00	0,6
2014-02-11 15:30	111	30	82	0,0	16,93	-0,09	4,2	996,50	-3,29	-0,09	16,48	2,19	2,4	0,60	1,2
2014-02-11 16:00	90	30	85	0,0	16,83	-0,29	4,2	996,50	-2,98	-0,29	16,38	2,22	1,6	0,60	1,2
2014-02-11 16:30	111	30	92	0,0	16,83	-0,89	6,6	996,50	-2,47	-0,89	16,38	2,17	1,4	2,40	3,6
2014-02-11 17:00	107	30	95	0,0	16,73	-1,29	6,6	996,50	-2,42	-1,29	16,28	2,02	2,2	2,40	3,6
2014-02-11 17:30	112	30	95	0,0	16,73	-1,69	6,6	996,50	-2,82	-1,69	16,28	1,62	2,6	0,00	3,6
2014-02-11 18:00	101	30	94	0,0	16,83	-2,19	6,6	996,50	-3,46	-2,19	16,38	1,03	2,8	0,00	3,6
2014-02-11 18:30	124	30	96	2,4	16,93	-2,59	7,2	996,50	-3,56	-4,54	16,48	0,80	3,3	0,60	4,2
2014-02-11 19:00	117	30	96	1,6	17,03	-2,79	7,2	996,50	-3,76	-2,79	16,58	0,60	3,3	0,60	4,2
2014-02-11 19:30	108	30	95	0,0	17,03	-3,29	7,2	996,50	-4,40	-3,29	16,58	0,01	3,1	0,00	4,2
2014-02-11 20:00	82	30	96	0,0	17,03	-3,19	7,2	996,50	-4,16	-3,19	16,58	0,20	2,0	0,00	4,2
2014-02-11 20:30	100	30	96	0,0	17,03	-3,59	7,2	996,50	-4,56	-3,59	16,58	-0,20	0,0	0,00	4,2
2014-02-11 21:00	94	30	96	0,0	17,03	-3,79	8,4	996,50	-4,75	-3,79	16,58	-0,40	2,0	1,20	5,4
2014-02-11 21:30	84	30	98	0,0	16,93	-4,09	8,4	997,50	-4,77	-4,09	16,48	-0,53	0,0	1,20	5,4
2014-02-11 22:00	104	30	99	0,0	16,83	-4,29	8,4	997,50	-4,83	-4,29	16,38	-0,65	1,6	0,00	5,4
2014-02-11 22:30	98	30	100	0,0	16,83	-4,59	8,4	997,50	-4,99	-4,59	16,38	-0,86	1,2	0,00	5,4
2014-02-11 23:00	85	30	100	0,0	16,73	-4,89	8,4	997,50	-5,29	-4,89	16,28	-1,16	0,0	0,00	5,4
2014-02-11 23:30	98	30	100	0,0	16,63	-4,89	8,4	997,50	-5,29	-4,89	16,18	-1,16	1,4	0,00	5,4
2014-02-12 00:00	89	30	100	0,0	16,63	-4,89	8,4	997,50	-5,29	-4,89	16,18	-1,16	1,2	0,00	0,0
2014-02-12 00:30	92	30	100	0,0	16,53	-4,99	8,4	996,50	-5,39	-4,99	16,08	-1,26	0,0	0,00	0,0
2014-02-12 01:00	101	30	100	0,0	16,43	-4,99	8,4	996,50	-5,39	-4,99	15,98	-1,26	1,2	0,00	0,0
2014-02-12 01:30	86	30	100	0,0	16,33	-4,99	8,4	996,50	-5,39	-4,99	15,88	-1,26	1,6	0,00	0,0
2014-02-12 02:00	103	30	100	0,0	16,43	-5,09	8,4	996,50	-5,49	-5,09	15,98	-1,36	2,0	0,00	0,0
2014-02-12 02:30	85	30	100	0,0	16,43	-4,59	8,4	996,50	-4,99	-4,59	15,98	-0,86	1,6	0,00	0,0
2014-02-12 03:00	108	30	100	0,0	16,53	-4,39	8,4	996,50	-4,79	-4,39	16,08	-0,66	1,2	0,00	0,0
2014-02-12 03:30	112	30	100	0,0	16,53	-3,99	8,4	996,50	-4,40	-3,99	16,08	-0,26	1,8	0,00	0,0
2014-02-12 04:00	109	30	100	0,0	16,63	-3,69	8,4	996,50	-4,10	-3,69	16,18	0,04	1,2	0,00	0,0
2014-02-12 04:30	108	30	100	1,6	16,63	-3,49	8,4	996,50	-3,90	-3,49	16,18	0,24	2,4	0,00	0,0
2014-02-12 05:00	107	30	100	1,4	16,63	-3,19	8,4	996,50	-3,60	-3,19	16,18	0,54	3,0	0,00	0,0
2014-02-12 05:30	116	30	100	2,2	16,73	-2,89	8,4	996,50	-3,30	-2,89	16,28	0,84	3,5	0,00	0,0
2014-02-12 06:00	113	30	100	1,6	16,73	-2,69	8,4	996,50	-3,10	-2,69	16,28	1,04	3,5	0,00	0,0
2014-02-12 06:30	112	30	100	1,8	16,83	-2,69	8,4	996,50	-3,10	-2,69	16,38	1,04	3,3	0,00	0,0
2014-02-12 07:00	118	30	100	1,8	17,03	-2,59	8,4	996,50	-3,00	-2,59	16,58	1,14	4,5	0,00	0,0
2014-02-12 07:30	106	30	100	3,9	17,33	-2,39	8,4	995,50	-2,80	-2,39	16,88	1,34	3,9	0,00	0,0
2014-02-12 08:00	129	31	100	2,4	17,53	-2,29	8,4	996,50	-2,70	-4,22	17,12	1,44	3,9	0,00	0,0
2014-02-12 08:30	110	30	100	3,0	17,63	-2,09	8,4	996,50	-2,50	-5,31	17,18	1,64	4,9	0,00	0,0
2014-02-12 09:00	146	30	100	3,5	17,63	-1,89	8,4	996,50	-2,30	-6,39	17,18	1,84	5,0	0,00	0,0
2014-02-12 09:30	130	30	100	2,8	17,53	-1,79	8,4	996,50	-2,20	-4,99	17,08	1,94	4,9	0,00	0,0
2014-02-12 10:00	150	30	100	2,4	17,53	-1,49	8,4	996,50	-1,90	-3,38	17,08	2,24	5,4	0,00	0,0
2014-02-12 10:30	121	30	100	3,0	17,53	-1,39	8,4	996,50	-1,80	-4,55	17,08	2,34	4,7	0,00	0,0

Datum	Vindrikt °	Fukt inne Rh%	Fukt ute Rh%	Vindhast m/s	Temp in °C	Temp ute °C	Nb. Mån mm	Tryck Mbar	Daggp °C	Kyleffekt °C	Vix inne °C	Vix ute °C	Vindby m/s	Korr lufttryck	Nederb./dygn mm
2014-02-12 11:00	156	30	100	2,8	17,53	-1,29	8,4	996,50	-1,70	-4,44	17,08	2,44	5,8	0,00	0,0
2014-02-12 11:30	103	30	100	1,4	17,53	-1,09	8,4	995,50	-1,50	-1,09	17,08	2,64	6,2	0,00	0,0
2014-02-12 12:00	122	30	100	3,1	17,53	-0,99	8,4	995,50	-1,40	-4,11	17,08	2,74	4,5	0,00	0,0
2014-02-12 12:30	126	30	100	2,6	17,53	-0,99	8,4	995,50	-1,40	-2,85	17,08	2,74	5,6	0,00	0,0
2014-02-12 13:00	103	30	100	1,6	17,53	-0,89	8,4	995,50	-1,30	-0,89	17,08	2,84	5,2	0,00	0,0
2014-02-12 13:30	117	30	100	3,1	17,63	-0,89	8,4	995,50	-1,30	-4,00	17,18	2,84	4,9	0,00	0,0
2014-02-12 14:00	121	30	100	3,0	17,63	-0,99	8,4	995,50	-1,40	-4,11	17,18	2,74	6,0	0,00	0,0
2014-02-12 14:30	123	30	100	1,8	17,63	-0,89	8,4	995,50	-1,30	-0,89	17,18	2,84	4,7	0,00	0,0
2014-02-12 15:00	102	30	100	4,1	17,63	-0,99	8,4	995,50	-1,40	-7,90	17,18	2,74	5,4	0,00	0,0
2014-02-12 15:30	117	30	100	3,5	17,63	-1,09	8,4	994,50	-1,50	-5,49	17,18	2,64	5,4	0,00	0,0
2014-02-12 16:00	106	30	100	3,1	17,63	-1,19	8,4	995,50	-1,60	-4,33	17,18	2,54	6,0	0,00	0,0
2014-02-12 16:30	140	30	100	3,5	17,53	-1,29	8,4	995,50	-1,70	-5,71	17,08	2,44	5,4	0,00	0,0
2014-02-12 17:00	106	30	100	3,0	17,53	-1,29	8,4	994,50	-1,70	-4,44	17,08	2,44	5,2	0,00	0,0
2014-02-12 17:30	108	30	100	4,1	17,53	-1,39	8,4	994,50	-1,80	-8,38	17,08	2,34	5,8	0,00	0,0
2014-02-12 18:00	107	30	100	2,6	17,53	-1,39	8,4	994,50	-1,80	-3,27	17,08	2,34	6,0	0,00	0,0
2014-02-12 18:30	146	30	100	3,7	17,53	-1,49	8,4	994,50	-1,90	-7,22	17,08	2,24	7,1	0,00	0,0
2014-02-12 19:00	111	30	100	4,3	17,53	-1,59	8,4	994,50	-2,00	-8,62	17,08	2,14	6,6	0,00	0,0
2014-02-12 19:30	140	31	100	2,8	17,53	-1,79	8,4	994,50	-2,20	-4,99	17,12	1,94	6,6	0,00	0,0
2014-02-12 20:00	105	31	100	2,4	17,53	-1,79	8,4	994,50	-2,20	-3,69	17,12	1,94	5,4	0,00	0,0
2014-02-12 20:30	151	31	100	2,8	17,53	-2,19	8,4	994,50	-2,60	-5,42	17,12	1,54	3,9	0,00	0,0
2014-02-12 21:00	111	31	100	1,2	17,43	-2,19	8,4	994,50	-2,60	-2,19	17,02	1,54	3,5	0,00	0,0
2014-02-12 21:30	152	31	100	2,4	17,33	-2,19	8,4	994,50	-2,60	-4,11	16,92	1,54	4,5	0,00	0,0
2014-02-12 22:00	131	31	100	1,8	17,33	-2,29	8,4	994,50	-2,70	-2,29	16,92	1,44	4,5	0,00	0,0
2014-02-12 22:30	144	31	100	2,2	17,23	-2,39	8,4	994,50	-2,80	-2,39	16,82	1,34	3,9	0,00	0,0
2014-02-12 23:00	123	31	100	1,4	17,23	-3,09	8,4	994,50	-3,50	-3,09	16,82	0,64	3,7	0,00	0,0
2014-02-12 23:30	130	31	100	3,1	17,13	-3,09	8,4	994,50	-3,50	-6,41	16,72	0,64	4,3	0,00	0,0
2014-02-13 00:00	104	30	100	0,0	16,93	-3,39	8,4	994,50	-3,80	-3,39	16,48	0,34	3,3	0,00	0,0
2014-02-13 00:30	103	30	100	0,0	16,83	-3,69	8,4	994,50	-4,10	-3,69	16,38	0,04	2,4	0,00	0,0
2014-02-13 01:00	95	30	100	0,0	16,83	-3,49	8,4	994,50	-3,90	-3,49	16,38	0,24	2,2	0,00	0,0
2014-02-13 01:30	116	30	100	0,0	16,73	-3,59	8,4	993,50	-4,00	-3,59	16,28	0,14	3,1	0,00	0,0
2014-02-13 02:00	110	30	100	0,0	16,73	-3,49	8,4	993,50	-3,90	-3,49	16,28	0,24	3,0	0,00	0,0
2014-02-13 02:30	105	30	100	1,2	16,73	-3,19	8,4	993,50	-3,60	-3,19	16,28	0,54	3,1	0,00	0,0
2014-02-13 03:00	137	31	100	1,6	16,83	-2,89	8,4	993,50	-3,30	-2,89	16,42	0,84	3,9	0,00	0,0
2014-02-13 03:30	130	31	100	1,6	16,83	-2,89	8,4	993,50	-3,30	-2,89	16,42	0,84	4,9	0,00	0,0
2014-02-13 04:00	108	31	100	2,2	16,93	-2,89	8,4	992,50	-3,30	-2,89	16,52	0,84	5,6	0,00	0,0
2014-02-13 04:30	149	31	100	4,1	16,93	-3,29	8,4	992,50	-3,70	-10,67	16,52	0,44	6,0	0,00	0,0
2014-02-13 05:00	145	31	100	3,1	16,93	-3,59	8,4	992,50	-4,00	-6,95	16,52	0,14	5,8	0,00	0,0
2014-02-13 05:30	118	30	100	3,7	16,93	-3,59	8,4	992,50	-4,00	-9,67	16,48	0,14	7,3	0,00	0,0
2014-02-13 06:00	131	30	99	3,7	16,83	-3,99	8,4	992,50	-4,53	-10,14	16,38	-0,35	7,1	0,00	0,0
2014-02-13 06:30	138	30	100	4,7	16,93	-4,39	8,4	992,50	-4,79	-13,31	16,48	-0,66	6,4	0,00	0,0
2014-02-13 07:00	108	30	100	3,7	17,13	-4,59	8,4	992,50	-4,99	-10,84	16,68	-0,86	5,8	0,00	0,0
2014-02-13 07:30	103	31	100	1,4	17,33	-4,99	8,4	992,50	-5,39	-4,99	16,92	-1,26	5,6	0,00	0,0
2014-02-13 08:00	88	31	100	1,8	17,53	-4,79	8,4	992,50	-5,19	-4,79	17,12	-1,06	4,3	0,00	0,0
2014-02-13 08:30	105	30	100	1,6	17,63	-4,49	8,4	992,50	-4,89	-4,49	17,18	-0,76	4,1	0,00	0,0
2014-02-13 09:00	108	30	100	3,3	17,63	-4,09	8,4	991,50	-4,50	-8,88	17,18	-0,36	5,0	0,00	0,0
2014-02-13 09:30	134	30	100	2,6	17,63	-3,89	8,4	991,50	-4,30	-5,91	17,18	-0,16	3,7	0,00	0,0
2014-02-13 10:00	112	30	100	2,0	17,63	-3,79	8,4	991,50	-4,20	-3,79	17,18	-0,06	5,0	0,00	0,0
2014-02-13 10:30	109	30	100	3,3	17,63	-3,59	8,4	991,50	-4,00	-8,31	17,18	0,14	5,6	0,00	0,0
2014-02-13 11:00	103	30	100	4,1	17,63	-3,49	8,4	991,50	-3,90	-10,91	17,18	0,24	5,6	0,00	0,0
2014-02-13 11:30	125	30	100	1,6	17,63	-3,19	8,4	991,50	-3,60	-3,19	17,18	0,54	5,4	0,00	0,0

Datum	Vindrikt °	Fukt inne Rh%	Fukt ute Rh%	Vindhast m/s	Temp in °C	Temp ute °C	Nb. Mån mm	Tryck Mbar	Daggp °C	Kyleffekt °C	Vix inne °C	Vix ute °C	Vindby m/s	Korr lufttryck	Nederb./dygn mm
2014-02-13 12:00	117	30	99	4,3	17,63	-2,79	8,4	990,50	-3,34	-10,07	17,18	0,85	6,2	0,00	0,0
2014-02-13 12:30	109	30	98	4,1	17,63	-2,59	8,4	990,50	-3,28	-9,83	17,18	0,97	6,0	0,00	0,0
2014-02-13 13:00	105	30	98	2,6	17,63	-2,39	8,4	990,50	-3,08	-4,33	17,18	1,17	6,9	0,00	0,0
2014-02-13 13:30	93	30	99	3,7	17,63	-2,39	9,6	990,50	-2,94	-8,27	17,18	1,26	6,6	1,20	1,2
2014-02-13 14:00	126	30	100	3,3	17,53	-2,19	9,6	989,50	-2,60	-6,73	17,08	1,54	6,4	1,20	1,2
2014-02-13 14:30	89	30	100	2,6	17,53	-2,29	9,6	989,50	-2,70	-4,22	17,08	1,44	7,7	0,00	1,2
2014-02-13 15:00	114	30	100	4,1	17,53	-2,29	9,6	988,50	-2,70	-9,46	17,08	1,44	7,5	0,00	1,2
2014-02-13 15:30	106	30	100	5,4	17,53	-2,19	9,6	988,50	-2,60	-11,99	17,08	1,54	6,9	0,00	1,2
2014-02-13 16:00	112	30	100	3,3	17,53	-2,19	9,6	988,50	-2,60	-6,73	17,08	1,54	6,6	0,00	1,2
2014-02-13 16:30	96	30	100	3,9	17,53	-2,19	9,6	988,50	-2,60	-8,04	17,08	1,54	6,4	0,00	1,2
2014-02-13 17:00	133	30	100	1,8	17,53	-2,19	9,6	987,50	-2,60	-2,19	17,08	1,54	6,2	0,00	1,2
2014-02-13 17:30	123	30	100	2,2	17,53	-2,09	9,6	987,50	-2,50	-2,09	17,08	1,64	6,0	0,00	1,2
2014-02-13 18:00	101	30	100	3,3	17,63	-2,09	9,6	987,50	-2,50	-6,62	17,18	1,64	6,8	0,00	1,2
2014-02-13 18:30	129	30	100	3,0	17,63	-1,99	9,6	987,50	-2,40	-5,20	17,18	1,74	6,9	0,00	1,2
2014-02-13 19:00	102	30	100	5,0	17,63	-1,89	9,6	987,50	-2,30	-10,91	17,18	1,84	7,9	0,00	1,2
2014-02-13 19:30	96	30	100	3,5	17,63	-1,79	9,6	987,50	-2,20	-6,28	17,18	1,94	6,9	0,00	1,2
2014-02-13 20:00	107	30	100	3,1	17,63	-1,69	9,6	987,50	-2,10	-4,88	17,18	2,04	7,1	0,00	1,2
2014-02-13 20:30	117	30	100	5,4	17,63	-1,59	9,6	987,50	-2,00	-11,23	17,18	2,14	8,1	0,00	1,2
2014-02-13 21:00	138	30	100	3,0	17,63	-1,59	9,6	987,50	-2,00	-4,77	17,18	2,14	6,0	0,00	1,2
2014-02-13 21:30	128	31	100	2,6	17,53	-1,49	9,6	987,50	-1,90	-3,38	17,12	2,24	5,4	0,00	1,2
2014-02-13 22:00	99	31	100	3,7	17,43	-1,39	9,6	987,50	-1,80	-7,10	17,02	2,34	5,2	0,00	1,2
2014-02-13 22:30	127	31	100	3,3	17,33	-1,29	9,6	987,50	-1,70	-5,71	16,92	2,44	5,8	0,00	1,2
2014-02-13 23:00	111	31	100	2,4	17,23	-1,29	9,6	987,50	-1,70	-3,16	16,82	2,44	6,2	0,00	1,2
2014-02-13 23:30	107	31	100	3,9	17,13	-1,29	9,6	988,50	-1,70	-6,99	16,72	2,44	6,4	0,00	1,2
2014-02-14 00:00	153	31	100	3,0	17,03	-1,29	9,6	988,50	-1,70	-4,44	16,62	2,44	6,4	0,00	0,0
2014-02-14 00:30	137	31	100	3,5	17,03	-1,29	9,6	988,50	-1,70	-5,71	16,62	2,44	7,1	0,00	0,0
2014-02-14 01:00	121	31	100	2,8	16,93	-1,59	9,6	988,50	-2,00	-4,77	16,52	2,14	5,4	0,00	0,0
2014-02-14 01:30	94	31	100	3,0	16,93	-1,79	9,6	988,50	-2,20	-4,99	16,52	1,94	5,4	0,00	0,0
2014-02-14 02:00	113	31	100	2,4	16,93	-2,19	9,6	988,50	-2,60	-4,11	16,52	1,54	6,2	0,00	0,0
2014-02-14 02:30	117	31	100	4,3	17,03	-2,19	9,6	989,50	-2,60	-9,34	16,62	1,54	6,6	0,00	0,0
2014-02-14 03:00	111	31	100	4,1	17,03	-2,29	9,6	989,50	-2,70	-9,46	16,62	1,44	6,9	0,00	0,0
2014-02-14 03:30	120	31	100	2,6	17,13	-2,39	9,6	989,50	-2,80	-4,33	16,72	1,34	6,2	0,00	0,0
2014-02-14 04:00	97	31	100	3,1	17,13	-2,59	9,6	989,50	-3,00	-5,86	16,72	1,14	5,4	0,00	0,0
2014-02-14 04:30	98	31	100	3,3	17,13	-2,29	9,6	989,50	-2,70	-6,84	16,72	1,44	6,4	0,00	0,0
2014-02-14 05:00	145	31	100	5,6	17,13	-1,99	9,6	989,50	-2,40	-11,74	16,72	1,74	6,6	0,00	0,0
2014-02-14 05:30	147	31	100	7,1	17,13	-1,69	9,6	989,50	-2,10	-13,49	16,72	2,04	7,3	0,00	0,0
2014-02-14 06:00	150	31	100	6,0	17,13	-1,39	9,6	990,50	-1,80	-11,66	16,72	2,34	8,5	0,00	0,0
2014-02-14 06:30	180	31	100	7,9	17,13	-1,09	9,6	990,50	-1,50	-13,92	16,72	2,64	9,0	0,00	0,0
2014-02-14 07:00	138	31	100	4,1	17,23	-0,99	9,6	990,50	-1,40	-7,90	16,82	2,74	9,8	0,00	0,0
2014-02-14 07:30	128	31	98	3,9	17,33	-1,19	9,6	990,50	-1,89	-6,87	16,92	2,37	7,7	0,00	0,0
2014-02-14 08:00	121	31	98	3,7	17,53	-1,09	9,6	991,50	-1,79	-6,75	17,12	2,47	8,3	0,00	0,0
2014-02-14 08:30	131	30	97	3,3	17,63	-1,19	9,6	991,50	-2,03	-5,60	17,18	2,28	6,6	0,00	0,0
2014-02-14 09:00	111	30	96	4,5	17,63	-0,99	9,6	991,50	-1,97	-9,10	17,18	2,40	9,8	0,00	0,0
2014-02-14 09:30	145	30	95	4,7	17,63	-0,99	10,8	992,50	-2,12	-9,10	17,18	2,32	9,2	1,20	1,2
2014-02-14 10:00	118	30	94	4,5	17,53	-0,89	10,8	992,50	-2,17	-8,97	17,08	2,33	9,4	1,20	1,2
2014-02-14 10:30	145	30	92	4,1	17,53	-0,59	10,8	992,50	-2,17	-7,42	17,08	2,47	7,9	0,00	1,2
2014-02-14 11:00	159	30	89	6,0	17,43	0,11	10,8	993,50	-1,95	-9,71	16,98	2,93	8,7	0,00	1,2
2014-02-14 11:30	136	30	87	5,6	17,43	0,21	10,8	993,50	-2,17	-8,92	16,98	2,87	9,6	0,00	1,2
2014-02-14 12:00	78	30	86	5,0	17,33	0,41	10,8	993,50	-2,13	-8,01	16,88	2,99	8,9	0,00	1,2
2014-02-14 12:30	173	30	81	6,9	17,33	0,72	10,8	993,50	-2,68	-10,27	16,88	2,92	10,2	0,00	1,2

Datum	Vindrikt °	Fukt inne Rh%	Fukt ute Rh%	Vindhast m/s	Temp in °C	Temp ute °C	Nb. Mån mm	Tryck Mbar	Daggp °C	Kyleffekt °C	Vix inne °C	Vix ute °C	Vindby m/s	Korr lufttryck	Nederb./dygn mm
2014-02-14 13:00	133	30	81	5,0	17,23	0,72	10,8	993,50	-2,68	-7,64	16,78	2,92	10,6	0,00	1,2
2014-02-14 13:30	133	30	80	3,9	17,23	1,32	10,8	994,50	-2,27	-3,95	16,78	3,45	8,9	0,00	1,2
2014-02-14 14:00	140	30	80	6,2	17,23	0,72	10,8	994,50	-2,85	-8,93	16,78	2,85	9,4	0,00	1,2
2014-02-14 14:30	135	30	79	8,1	17,13	0,82	10,8	994,50	-2,93	-11,88	16,68	2,87	10,0	0,00	1,2
2014-02-14 15:00	160	30	80	7,1	17,03	0,51	10,8	994,50	-3,05	-10,54	16,58	2,65	11,3	0,00	1,2
2014-02-14 15:30	151	30	80	5,2	17,03	0,51	10,8	994,50	-3,05	-7,89	16,58	2,65	8,9	0,00	1,2
2014-02-14 16:00	167	30	82	4,5	16,93	0,31	10,8	994,50	-2,90	-7,48	16,48	2,59	7,7	0,00	1,2
2014-02-14 16:30	180	30	83	5,6	16,93	0,11	10,8	994,50	-2,92	-9,05	16,48	2,47	10,2	0,00	1,2
2014-02-14 17:00	158	30	83	3,7	16,93	0,01	10,8	995,50	-3,02	-5,47	16,48	2,37	7,9	0,00	1,2
2014-02-14 17:30	139	30	84	4,9	17,03	-0,39	10,8	995,50	-3,25	-8,35	16,58	2,04	7,1	0,00	1,2
2014-02-14 18:00	151	30	87	3,9	17,03	-0,59	10,8	995,50	-2,95	-6,17	16,58	2,07	6,9	0,00	1,2
2014-02-14 18:30	132	30	87	3,5	17,13	-0,69	10,8	995,50	-3,05	-5,03	16,68	1,97	7,7	0,00	1,2
2014-02-14 19:00	169	30	89	3,7	17,13	-0,79	10,8	995,50	-2,83	-6,40	16,68	2,03	8,3	0,00	1,2
2014-02-14 19:30	95	30	89	3,7	17,13	-0,79	10,8	995,50	-2,83	-6,40	16,68	2,03	10,9	0,00	1,2
2014-02-14 20:00	98	30	91	2,6	17,13	-0,79	10,8	995,50	-2,52	-2,64	16,68	2,19	8,7	0,00	1,2
2014-02-14 20:30	119	30	93	2,8	17,23	-0,99	10,8	995,50	-2,42	-4,11	16,78	2,15	6,4	0,00	1,2
2014-02-14 21:00	96	30	96	0,0	17,23	-0,99	10,8	995,50	-1,97	-0,99	16,78	2,40	4,3	0,00	1,2
2014-02-14 21:30	103	30	96	3,0	17,23	-0,69	10,8	995,50	-1,68	-3,78	16,78	2,70	6,2	0,00	1,2
2014-02-14 22:00	124	30	98	4,7	17,13	-0,79	10,8	996,50	-1,49	-8,85	16,68	2,77	7,3	0,00	1,2
2014-02-14 22:30	151	30	95	5,8	17,03	-0,59	10,8	996,50	-1,72	-9,95	16,58	2,72	9,4	0,00	1,2
2014-02-14 23:00	150	30	94	3,5	16,93	-0,49	10,8	996,50	-1,77	-4,81	16,48	2,73	8,7	0,00	1,2
2014-02-14 23:30	128	30	93	5,6	16,83	-0,39	12,6	996,50	-1,82	-9,69	16,38	2,75	6,6	1,80	3,0
2014-02-15 00:00	150	30	92	3,1	16,73	-0,29	12,6	996,50	-1,88	-3,35	16,28	2,77	8,5	1,80	0,0
2014-02-15 00:30	154	30	93	4,3	16,63	-0,39	12,6	996,50	-1,82	-7,18	16,18	2,75	6,6	0,00	0,0
2014-02-15 01:00	148	30	93	5,4	16,63	-0,29	12,6	996,50	-1,73	-9,56	16,18	2,85	8,3	0,00	0,0
2014-02-15 01:30	120	30	93	7,5	16,63	-0,29	12,6	996,50	-1,73	-12,21	16,18	2,85	8,9	0,00	0,0
2014-02-15 02:00	153	30	94	5,6	16,63	-0,29	12,6	996,50	-1,58	-9,56	16,18	2,93	8,1	0,00	0,0
2014-02-15 02:30	118	30	95	3,9	16,63	-0,19	12,6	996,50	-1,33	-5,70	16,18	3,12	7,5	0,00	0,0
2014-02-15 03:00	108	30	94	3,7	16,63	-0,39	12,6	996,50	-1,67	-5,94	16,18	2,83	6,2	0,00	0,0
2014-02-15 03:30	116	30	97	3,5	16,73	-0,69	12,6	996,50	-1,53	-5,03	16,28	2,78	5,8	0,00	0,0
2014-02-15 04:00	141	30	99	3,0	16,73	-0,89	12,6	996,50	-1,44	-4,00	16,28	2,76	7,1	0,00	0,0
2014-02-15 04:30	149	30	100	4,3	16,73	-0,89	12,6	996,50	-1,30	-7,78	16,28	2,84	7,3	0,00	0,0
2014-02-15 05:00	137	30	100	3,7	16,83	-0,49	12,6	996,50	-0,90	-6,05	16,38	3,24	6,6	0,00	0,0
2014-02-15 05:30	141	30	100	6,6	16,83	-0,59	12,6	996,50	-1,00	-11,29	16,38	3,14	6,6	0,00	0,0
2014-02-15 06:00	121	30	100	2,6	16,83	-0,19	12,6	996,50	-0,60	-2,00	16,38	3,54	6,6	0,00	0,0
2014-02-15 06:30	123	30	100	3,5	16,83	-0,49	12,6	996,50	-0,90	-4,81	16,38	3,24	6,0	0,00	0,0
2014-02-15 07:00	104	31	100	2,4	17,03	-0,39	12,6	996,50	-0,80	-2,21	16,62	3,34	5,6	0,00	0,0
2014-02-15 07:30	126	31	100	3,0	17,33	-0,19	12,6	996,50	-0,60	-3,24	16,92	3,54	7,1	0,00	0,0
2014-02-15 08:00	124	31	100	3,9	17,43	-0,09	12,6	996,50	-0,51	-5,59	17,02	3,64	8,3	0,00	0,0
2014-02-15 08:30	113	31	100	6,4	17,43	-0,09	12,6	996,50	-0,51	-10,63	17,02	3,64	6,9	0,00	0,0
2014-02-15 09:00	103	31	100	2,4	17,43	-0,09	12,6	996,50	-0,51	-1,90	17,02	3,64	7,7	0,00	0,0
2014-02-15 09:30	104	31	100	3,7	17,53	-0,09	12,6	995,50	-0,51	-5,59	17,12	3,64	7,5	0,00	0,0
2014-02-15 10:00	109	31	100	4,5	17,53	-0,09	12,6	995,50	-0,51	-7,98	17,12	3,64	7,5	0,00	0,0
2014-02-15 10:30	105	31	100	5,6	17,53	0,01	12,6	995,50	-0,41	-9,18	17,12	3,74	7,9	0,00	0,0
2014-02-15 11:00	114	31	100	2,4	17,53	0,11	12,6	995,50	-0,31	-1,69	17,12	3,84	8,3	0,00	0,0
2014-02-15 11:30	99	31	98	6,0	17,53	0,01	12,6	995,50	-0,69	-9,84	17,12	3,57	8,1	0,00	0,0
2014-02-15 12:00	111	31	94	5,4	17,53	0,01	12,6	995,50	-1,28	-9,18	17,12	3,23	9,4	0,00	0,0
2014-02-15 12:30	111	31	93	3,3	17,53	-0,09	12,6	994,50	-1,53	-4,36	17,12	3,05	8,3	0,00	0,0
2014-02-15 13:00	107	31	95	4,9	17,43	-0,29	13,8	993,50	-1,43	-8,23	17,02	3,02	8,5	1,20	1,2
2014-02-15 13:30	105	31	97	3,9	17,43	-0,49	13,8	993,50	-1,33	-6,05	17,02	2,98	7,1	1,20	1,2

Datum	Vindrikt °	Fukt inne Rh%	Fukt ute Rh%	Vindhast m/s	Temp in °C	Temp ute °C	Nb. Mån mm	Tryck Mbar	Daggp °C	Kyleffekt °C	Vix inne °C	Vix ute °C	Vindby m/s	Korr lufttryck	Nederb./dygn mm
2014-02-15 14:00	107	31	94	5,0	17,43	-0,39	13,8	993,50	-1,67	-9,02	17,02	2,83	8,1	0,00	1,2
2014-02-15 14:30	82	31	92	4,1	17,43	-0,39	13,8	992,50	-1,98	-7,18	17,02	2,67	7,5	0,00	1,2
2014-02-15 15:00	131	31	95	3,3	17,33	-0,79	13,8	991,50	-1,92	-5,15	16,92	2,52	7,3	0,00	1,2
2014-02-15 15:30	118	31	98	6,2	17,43	-0,99	13,8	991,50	-1,69	-11,14	17,02	2,57	8,1	0,00	1,2
2014-02-15 16:00	109	31	100	2,6	17,33	-1,29	13,8	990,50	-1,70	-3,16	16,92	2,44	8,9	0,00	1,2
2014-02-15 16:30	127	31	100	4,9	17,33	-1,39	13,8	989,50	-1,80	-9,59	16,92	2,34	8,3	0,00	1,2
2014-02-15 17:00	107	31	100	3,1	17,33	-1,49	13,8	989,50	-1,90	-4,66	16,92	2,24	7,7	0,00	1,2
2014-02-15 17:30	101	31	100	5,8	17,33	-1,59	13,8	988,50	-2,00	-11,23	16,92	2,14	7,9	0,00	1,2
2014-02-15 18:00	143	31	100	7,7	17,33	-1,59	13,8	988,50	-2,00	-14,61	16,92	2,14	9,8	0,00	1,2
2014-02-15 18:30	104	31	100	3,0	17,33	-1,69	13,8	987,50	-2,10	-4,88	16,92	2,04	8,9	0,00	1,2
2014-02-15 19:00	90	31	100	4,1	17,33	-1,69	13,8	987,50	-2,10	-8,74	16,92	2,04	8,7	0,00	1,2
2014-02-15 19:30	120	31	100	6,8	17,33	-1,69	13,8	987,50	-2,10	-13,49	16,92	2,04	8,3	0,00	1,2
2014-02-15 20:00	118	31	100	4,9	17,33	-1,69	13,8	986,50	-2,10	-9,96	16,92	2,04	8,5	0,00	1,2
2014-02-15 20:30	99	31	100	5,2	17,43	-1,59	13,8	986,50	-2,00	-10,53	17,02	2,14	9,8	0,00	1,2
2014-02-15 21:00	94	31	100	5,2	17,43	-1,69	15,0	986,50	-2,10	-10,66	17,02	2,04	7,1	1,20	2,4
2014-02-15 21:30	107	31	100	4,5	17,33	-1,69	15,0	985,50	-2,10	-9,96	16,92	2,04	6,9	1,20	2,4
2014-02-15 22:00	115	31	100	3,0	17,23	-1,69	15,0	985,50	-2,10	-4,88	16,82	2,04	6,6	0,00	2,4
2014-02-15 22:30	109	31	100	4,1	17,23	-1,69	15,0	984,50	-2,10	-8,74	16,82	2,04	6,8	0,00	2,4
2014-02-15 23:00	91	31	100	1,6	17,13	-1,69	15,0	984,50	-2,10	-1,69	16,72	2,04	6,8	0,00	2,4
2014-02-15 23:30	106	31	100	3,3	17,03	-1,59	15,0	984,50	-2,00	-6,05	16,62	2,14	6,9	0,00	2,4
2014-02-16 00:00	141	31	100	4,3	16,93	-1,49	15,0	983,50	-1,90	-8,50	16,52	2,24	6,9	0,00	0,0
2014-02-16 00:30	117	31	100	4,1	16,83	-1,39	15,0	983,50	-1,80	-8,38	16,42	2,34	8,7	0,00	0,0
2014-02-16 01:00	84	31	100	3,7	16,83	-1,39	15,0	982,50	-1,80	-7,10	16,42	2,34	5,6	0,00	0,0
2014-02-16 01:30	120	31	100	2,2	16,93	-1,29	15,0	982,50	-1,70	-1,29	16,52	2,44	6,2	0,00	0,0
2014-02-16 02:00	122	31	100	5,0	16,93	-0,99	15,0	982,50	-1,40	-9,78	16,52	2,74	5,0	0,00	0,0
2014-02-16 02:30	118	31	100	2,4	17,03	-0,89	15,0	981,50	-1,30	-2,74	16,62	2,84	6,2	0,00	0,0
2014-02-16 03:00	120	31	100	3,1	17,03	-0,69	15,0	981,50	-1,10	-3,78	16,62	3,04	6,4	0,00	0,0
2014-02-16 03:30	112	31	100	3,5	17,03	-0,39	15,0	980,50	-0,80	-4,70	16,62	3,34	6,2	0,00	0,0
2014-02-16 04:00	118	31	100	4,5	17,03	-0,29	15,0	980,50	-0,70	-8,23	16,62	3,44	6,9	0,00	0,0
2014-02-16 04:30	127	31	100	4,1	17,03	-0,09	15,0	979,50	-0,51	-6,82	16,62	3,64	6,9	0,00	0,0
2014-02-16 05:00	101	31	100	4,7	17,03	0,11	15,0	979,50	-0,31	-7,73	16,62	3,84	8,1	0,00	0,0
2014-02-16 05:30	114	31	100	4,7	17,03	0,21	15,0	979,50	-0,21	-7,61	16,62	3,94	8,1	0,00	0,0
2014-02-16 06:00	150	31	100	6,2	17,03	0,31	15,0	979,50	-0,11	-9,45	16,62	4,04	7,9	0,00	0,0
2014-02-16 06:30	139	31	100	4,5	17,13	0,41	15,0	978,50	-0,01	-7,36	16,72	4,14	8,5	0,00	0,0
2014-02-16 07:00	128	31	100	3,9	17,33	0,41	15,0	978,50	-0,01	-5,00	16,92	4,14	8,5	0,00	0,0
2014-02-16 07:30	144	31	100	3,5	17,53	0,51	16,2	978,50	0,09	-3,68	17,12	4,24	10,0	1,20	1,2
2014-02-16 08:00	109	31	100	5,6	17,63	0,61	16,2	978,50	0,19	-8,41	17,22	4,34	8,1	1,20	1,2
2014-02-16 08:30	145	31	100	3,3	17,73	0,51	16,2	978,50	0,09	-3,68	17,32	4,24	7,1	0,00	1,2
2014-02-16 09:00	150	31	100	6,8	17,73	0,61	16,2	978,50	0,19	-10,41	17,32	4,34	7,7	0,00	1,2
2014-02-16 09:30	110	31	100	4,5	17,73	0,72	16,2	978,50	0,29	-6,99	17,32	4,44	7,7	0,00	1,2
2014-02-16 10:00	165	31	100	5,8	17,73	0,92	16,2	978,50	0,49	-8,03	17,32	4,64	7,7	0,00	1,2
2014-02-16 10:30	138	31	100	4,3	17,73	1,02	16,2	978,50	0,59	-5,49	17,32	4,75	7,3	0,00	1,2
2014-02-16 11:00	99	30	100	3,7	17,73	1,12	16,2	978,50	0,69	-4,19	17,28	4,85	7,3	0,00	1,2
2014-02-16 11:30	136	30	100	3,9	17,73	1,02	16,2	979,50	0,59	-4,30	17,28	4,75	7,1	0,00	1,2
2014-02-16 12:00	137	30	100	2,6	17,63	1,02	16,2	979,50	0,59	-0,74	17,18	4,75	5,4	0,00	1,2
2014-02-16 12:30	169	30	100	2,4	17,63	1,02	16,2	979,50	0,59	-0,74	17,18	4,75	4,9	0,00	1,2
2014-02-16 13:00	133	30	100	1,6	17,53	1,02	16,2	979,50	0,59	1,02	17,08	4,75	6,0	0,00	1,2
2014-02-16 13:30	132	30	100	3,1	17,53	0,92	16,2	979,50	0,49	-2,03	17,08	4,64	5,4	0,00	1,2
2014-02-16 14:00	130	31	100	1,6	17,53	0,92	16,8	979,50	0,49	0,92	17,12	4,64	3,9	0,60	1,8
2014-02-16 14:30	125	31	100	2,4	17,53	1,02	16,8	979,50	0,59	-0,74	17,12	4,75	4,5	0,60	1,8

Datum	Vindrikt °	Fukt inne Rh%	Fukt ute Rh%	Vindhast m/s	Temp in °C	Temp ute °C	Nb. Mån mm	Tryck Mbar	Daggp °C	Kyleffekt °C	Vix inne °C	Vix ute °C	Vindby m/s	Korr lufttryck	Nederb./dygn mm
2014-02-16 15:00	105	31	100	1,2	17,43	1,02	16,8	979,50	0,59	1,02	17,02	4,75	4,7	0,00	1,8
2014-02-16 15:30	133	31	100	1,4	17,43	1,02	16,8	979,50	0,59	1,02	17,02	4,75	3,9	0,00	1,8
2014-02-16 16:00	137	31	100	0,0	17,43	0,92	16,8	980,50	0,49	0,92	17,02	4,64	4,1	0,00	1,8
2014-02-16 16:30	145	31	100	0,0	17,43	0,92	16,8	980,50	0,49	0,92	17,02	4,64	2,8	0,00	1,8
2014-02-16 17:00	134	31	100	1,4	17,53	0,82	16,8	980,50	0,39	0,82	17,12	4,54	3,3	0,00	1,8
2014-02-16 17:30	121	31	100	0,0	17,53	0,72	16,8	980,50	0,29	0,72	17,12	4,44	1,6	0,00	1,8
2014-02-16 18:00	128	31	100	0,0	17,53	0,72	16,8	980,50	0,29	0,72	17,12	4,44	0,0	0,00	1,8
2014-02-16 18:30	126	31	100	0,0	17,53	0,61	16,8	981,50	0,19	0,61	17,12	4,34	0,0	0,00	1,8
2014-02-16 19:00	126	31	100	0,0	17,43	0,61	16,8	981,50	0,19	0,61	17,02	4,34	0,0	0,00	1,8
2014-02-16 19:30	125	31	100	0,0	17,43	0,51	16,8	981,50	0,09	0,51	17,02	4,24	0,0	0,00	1,8
2014-02-16 20:00	130	31	100	0,0	17,43	0,51	16,8	981,50	0,09	0,51	17,02	4,24	0,0	0,00	1,8
2014-02-16 20:30	128	31	100	0,0	17,43	0,41	16,8	982,50	-0,01	0,41	17,02	4,14	0,0	0,00	1,8
2014-02-16 21:00	98	31	100	0,0	17,33	0,41	16,8	982,50	-0,01	0,41	16,92	4,14	0,0	0,00	1,8
2014-02-16 21:30	18	31	100	0,0	17,33	0,31	16,8	982,50	-0,11	0,31	16,92	4,04	0,0	0,00	1,8
2014-02-16 22:00	18	31	100	0,0	17,23	0,31	16,8	982,50	-0,11	0,31	16,82	4,04	0,0	0,00	1,8
2014-02-16 22:30	18	31	100	0,0	17,13	0,21	16,8	983,50	-0,21	0,21	16,72	3,94	0,0	0,00	1,8
2014-02-16 23:00	17	31	100	0,0	17,03	0,11	16,8	983,50	-0,31	0,11	16,62	3,84	0,0	0,00	1,8
2014-02-16 23:30	16	31	100	0,0	17,03	-0,09	16,8	983,50	-0,51	-0,09	16,62	3,64	0,0	0,00	1,8
2014-02-17 00:00	16	31	100	0,0	16,93	-0,09	16,8	983,50	-0,51	-0,09	16,52	3,64	0,0	0,00	0,0
2014-02-17 00:30	18	31	100	0,0	16,83	-0,29	16,8	984,50	-0,70	-0,29	16,42	3,44	0,0	0,00	0,0
2014-02-17 01:00	17	31	100	0,0	16,83	-0,19	16,8	984,50	-0,60	-0,19	16,42	3,54	0,0	0,00	0,0
2014-02-17 01:30	16	31	100	0,0	16,73	-0,29	16,8	984,50	-0,70	-0,29	16,32	3,44	0,0	0,00	0,0
2014-02-17 02:00	18	31	100	0,0	16,73	-0,19	16,8	984,50	-0,60	-0,19	16,32	3,54	0,0	0,00	0,0
2014-02-17 02:30	18	31	100	0,0	16,73	-0,29	16,8	984,50	-0,70	-0,29	16,32	3,44	0,0	0,00	0,0
2014-02-17 03:00	17	31	100	0,0	16,73	-0,29	16,8	985,50	-0,70	-0,29	16,32	3,44	0,0	0,00	0,0
2014-02-17 03:30	17	31	100	0,0	16,73	-0,39	16,8	985,50	-0,80	-0,39	16,32	3,34	0,0	0,00	0,0
2014-02-17 04:00	17	31	100	0,0	16,83	-0,59	16,8	985,50	-1,00	-0,59	16,42	3,14	0,0	0,00	0,0
2014-02-17 04:30	16	31	100	0,0	16,83	-0,79	16,8	985,50	-1,20	-0,79	16,42	2,94	0,0	0,00	0,0
2014-02-17 05:00	18	31	100	0,0	16,83	-0,99	16,8	985,50	-1,40	-0,99	16,42	2,74	0,0	0,00	0,0
2014-02-17 05:30	17	31	100	0,0	16,83	-1,59	16,8	985,50	-2,00	-1,59	16,42	2,14	0,0	0,00	0,0
2014-02-17 06:00	17	31	100	0,0	16,83	-1,29	16,8	986,50	-1,70	-1,29	16,42	2,44	0,0	0,00	0,0
2014-02-17 06:30	17	31	100	0,0	16,93	-1,09	16,8	986,50	-1,50	-1,09	16,52	2,64	0,0	0,00	0,0
2014-02-17 07:00	17	31	100	0,0	17,13	-1,09	16,8	986,50	-1,50	-1,09	16,72	2,64	0,0	0,00	0,0
2014-02-17 07:30	17	31	100	0,0	17,33	-1,09	16,8	986,50	-1,50	-1,09	16,92	2,64	0,0	0,00	0,0
2014-02-17 08:00	16	31	100	0,0	17,43	-1,19	16,8	987,50	-1,60	-1,19	17,02	2,54	0,0	0,00	0,0
2014-02-17 08:30	16	31	100	0,0	17,53	-1,39	16,8	987,50	-1,80	-1,39	17,12	2,34	0,0	0,00	0,0
2014-02-17 09:00	16	31	100	0,0	17,53	-1,19	16,8	987,50	-1,60	-1,19	17,12	2,54	0,0	0,00	0,0
2014-02-17 09:30	18	31	100	0,0	17,53	-1,19	16,8	987,50	-1,60	-1,19	17,12	2,54	0,0	0,00	0,0
2014-02-17 10:00	17	31	100	0,0	17,53	-0,99	16,8	988,50	-1,40	-0,99	17,12	2,74	0,0	0,00	0,0
2014-02-17 10:30	18	31	100	0,0	17,53	-0,39	16,8	988,50	-0,80	-0,39	17,12	3,34	0,0	0,00	0,0
2014-02-17 11:00	16	31	100	0,0	17,43	0,11	16,8	988,50	-0,31	0,11	17,02	3,84	0,0	0,00	0,0
2014-02-17 11:30	42	31	100	0,0	17,43	0,31	16,8	989,50	-0,11	0,31	17,02	4,04	0,0	0,00	0,0
2014-02-17 12:00	202	31	100	0,0	17,43	0,61	16,8	989,50	0,19	0,61	17,02	4,34	1,2	0,00	0,0
2014-02-17 12:30	153	31	100	0,0	17,33	0,72	16,8	989,50	0,29	0,72	16,92	4,44	1,4	0,00	0,0
2014-02-17 13:00	148	31	100	0,0	17,33	1,12	16,8	989,50	0,69	1,12	16,92	4,85	1,8	0,00	0,0
2014-02-17 13:30	226	31	100	0,0	17,23	1,22	16,8	990,50	0,79	1,22	16,82	4,95	0,0	0,00	0,0
2014-02-17 14:00	265	31	100	0,0	17,23	1,02	16,8	990,50	0,59	1,02	16,82	4,75	0,0	0,00	0,0
2014-02-17 14:30	320	31	100	0,0	17,13	1,02	16,8	990,50	0,59	1,02	16,72	4,75	1,8	0,00	0,0
2014-02-17 15:00	301	31	100	0,0	17,13	1,12	16,8	991,50	0,69	1,12	16,72	4,85	1,2	0,00	0,0
2014-02-17 15:30	321	31	100	0,0	17,13	0,92	16,8	991,50	0,49	0,92	16,72	4,64	0,0	0,00	0,0

Datum	Vindrikt °	Fukt inne Rh%	Fukt ute Rh%	Vindhast m/s	Temp in °C	Temp ute °C	Nb. Mån mm	Tryck Mbar	Dagggp °C	Kyleffekt °C	Vix inne °C	Vix ute °C	Vindby m/s	Korr lufttryck	Nederb./dygn mm
2014-02-17 16:00	288	31	100	0,0	17,13	1,02	16,8	992,50	0,59	1,02	16,72	4,75	2,0	0,00	0,0
2014-02-17 16:30	342	31	100	0,0	17,13	0,92	16,8	992,50	0,49	0,92	16,72	4,64	1,8	0,00	0,0
2014-02-17 17:00	9	31	100	0,0	17,03	0,82	16,8	992,50	0,39	0,82	16,62	4,54	1,8	0,00	0,0
2014-02-17 17:30	332	31	100	1,6	17,03	0,82	16,8	993,50	0,39	0,82	16,62	4,54	3,9	0,00	0,0
2014-02-17 18:00	315	31	100	1,6	17,03	0,72	16,8	993,50	0,29	0,72	16,62	4,44	3,1	0,00	0,0
2014-02-17 18:30	292	31	100	1,4	17,13	0,61	16,8	994,50	0,19	0,61	16,72	4,34	5,0	0,00	0,0
2014-02-17 19:00	307	31	100	0,0	17,13	0,61	16,8	994,50	0,19	0,61	16,72	4,34	2,8	0,00	0,0
2014-02-17 19:30	298	31	100	0,0	17,13	0,61	16,8	995,50	0,19	0,61	16,72	4,34	3,1	0,00	0,0
2014-02-17 20:00	341	31	100	0,0	17,03	0,72	16,8	995,50	0,29	0,72	16,62	4,44	3,5	0,00	0,0
2014-02-17 20:30	284	31	100	1,6	17,03	0,41	16,8	995,50	-0,01	0,41	16,62	4,14	4,1	0,00	0,0
2014-02-17 21:00	317	31	98	1,4	16,93	0,31	16,8	996,50	-0,39	0,31	16,52	3,87	5,0	0,00	0,0
2014-02-17 21:30	303	30	97	0,0	16,73	0,21	16,8	996,50	-0,64	0,21	16,28	3,69	5,6	0,00	0,0
2014-02-17 22:00	320	30	88	3,7	16,63	0,11	16,8	997,50	-2,11	-5,35	16,18	2,85	6,8	0,00	0,0
2014-02-17 22:30	277	30	86	4,3	16,43	-0,19	16,8	997,50	-2,72	-6,94	15,98	2,39	5,6	0,00	0,0
2014-02-17 23:00	275	30	87	1,8	16,43	-0,39	16,8	997,50	-2,76	-0,39	15,98	2,27	4,3	0,00	0,0
2014-02-17 23:30	328	30	87	3,7	16,33	-0,39	16,8	997,50	-2,76	-5,94	15,88	2,27	6,0	0,00	0,0
2014-02-18 00:00	314	30	87	2,0	16,23	-0,59	16,8	998,51	-2,95	-0,59	15,78	2,07	6,0	0,00	0,0
2014-02-18 00:30	316	30	86	3,1	16,13	-0,39	16,8	998,51	-2,92	-3,46	15,68	2,19	6,4	0,00	0,0
2014-02-18 01:00	307	30	86	1,8	15,93	-0,49	16,8	998,51	-3,02	-0,49	15,48	2,09	5,0	0,00	0,0
2014-02-18 01:30	326	30	86	1,8	15,83	-0,79	16,8	998,51	-3,31	-0,79	15,38	1,79	6,0	0,00	0,0
2014-02-18 02:00	342	30	88	3,1	15,83	-0,79	16,8	998,51	-2,99	-3,89	15,38	1,95	4,9	0,00	0,0
2014-02-18 02:30	282	30	89	2,2	15,73	-0,89	16,8	998,51	-2,93	-0,89	15,28	1,93	5,2	0,00	0,0
2014-02-18 03:00	329	30	87	1,2	15,73	-0,99	16,8	999,51	-3,35	-0,99	15,28	1,67	5,8	0,00	0,0
2014-02-18 03:30	332	30	86	2,0	15,83	-0,99	16,8	999,51	-3,51	-0,99	15,38	1,59	6,2	0,00	0,0
2014-02-18 04:00	327	30	88	0,0	15,83	-1,09	16,8	999,51	-3,29	-1,09	15,38	1,65	5,2	0,00	0,0
2014-02-18 04:30	278	30	88	2,4	15,83	-1,29	16,8	999,51	-3,48	-3,16	15,38	1,45	5,6	0,00	0,0
2014-02-18 05:00	325	30	88	1,6	15,83	-1,29	16,8	999,51	-3,48	-1,29	15,38	1,45	5,6	0,00	0,0
2014-02-18 05:30	339	30	88	3,0	15,83	-1,19	16,8	999,51	-3,38	-4,33	15,38	1,55	5,0	0,00	0,0
2014-02-18 06:00	343	30	87	2,2	15,83	-1,29	16,8	999,51	-3,64	-1,29	15,38	1,37	6,0	0,00	0,0
2014-02-18 06:30	327	30	88	1,2	15,93	-1,49	16,8	999,51	-3,68	-1,49	15,48	1,25	4,9	0,00	0,0
2014-02-18 07:00	294	30	90	1,4	16,13	-1,39	16,8	999,51	-3,27	-1,39	15,68	1,51	3,9	0,00	0,0
2014-02-18 07:30	328	30	90	0,0	16,43	-1,39	16,8	1000,51	-3,27	-1,39	15,98	1,51	4,7	0,00	0,0
2014-02-18 08:00	310	30	90	0,0	16,53	-1,39	16,8	1000,51	-3,27	-1,39	16,08	1,51	4,3	0,00	0,0
2014-02-18 08:30	304	30	90	1,6	16,53	-1,29	16,8	1000,51	-3,17	-1,29	16,08	1,61	4,3	0,00	0,0
2014-02-18 09:00	309	29	91	1,2	16,53	-1,29	16,8	1000,51	-3,02	-1,29	16,04	1,69	4,1	0,00	0,0
2014-02-18 09:30	333	29	90	1,4	16,53	-0,99	16,8	1000,51	-2,88	-0,99	16,04	1,91	4,9	0,00	0,0
2014-02-18 10:00	320	30	89	2,0	16,53	-0,69	16,8	1000,51	-2,74	-0,69	16,08	2,13	6,0	0,00	0,0
2014-02-18 10:30	308	30	88	3,7	16,43	-0,59	16,8	1000,51	-2,79	-6,17	15,98	2,15	5,0	0,00	0,0
2014-02-18 11:00	356	30	87	2,6	16,43	-0,39	16,8	1001,51	-2,76	-2,21	15,98	2,27	5,6	0,00	0,0
2014-02-18 11:30	298	30	86	2,4	16,43	-0,09	16,8	1001,51	-2,62	-1,90	15,98	2,49	5,4	0,00	0,0
2014-02-18 12:00	291	30	84	2,0	16,33	0,21	16,8	1001,51	-2,66	0,21	15,88	2,64	5,6	0,00	0,0
2014-02-18 12:30	326	30	84	1,8	16,33	0,31	16,8	1001,51	-2,56	0,31	15,88	2,74	5,4	0,00	0,0
2014-02-18 13:00	323	30	84	2,8	16,33	0,41	16,8	1001,51	-2,46	-2,58	15,88	2,84	5,0	0,00	0,0
2014-02-18 13:30	275	30	83	2,0	16,33	0,51	16,8	1002,51	-2,53	0,51	15,88	2,87	4,5	0,00	0,0
2014-02-18 14:00	356	30	84	1,6	16,33	0,31	16,8	1002,51	-2,56	0,31	15,88	2,74	3,9	0,00	0,0
2014-02-18 14:30	343	30	83	1,8	16,43	0,61	16,8	1002,51	-2,44	0,61	15,98	2,97	3,9	0,00	0,0
2014-02-18 15:00	337	30	83	1,2	16,43	0,61	16,8	1011,51	-2,44	0,61	15,98	2,97	3,0	0,00	0,0
2014-02-18 15:30	335	30	87	0,0	16,43	0,31	16,8	1003,51	-2,07	0,31	15,98	2,97	3,3	0,00	0,0
2014-02-18 16:00	329	30	87	1,8	16,43	0,01	16,8	1003,51	-2,36	0,01	15,98	2,67	3,3	0,00	0,0
2014-02-18 16:30	291	30	89	0,0	16,33	-0,19	16,8	1003,51	-2,24	-0,19	15,88	2,63	2,8	0,00	0,0

Datum	Vindrikt °	Fukt inne Rh%	Fukt ute Rh%	Vindhast m/s	Temp in °C	Temp ute °C	Nb. Mån mm	Tryck Mbar	Dagggp °C	Kyleffekt °C	Vix inne °C	Vix ute °C	Vindby m/s	Korr lufttryck	Nederb./dygn mm
2014-02-18 17:00	329	30	92	0,0	16,33	-0,49	16,8	1003,51	-2,08	-0,49	15,88	2,57	2,4	0,00	0,0
2014-02-18 17:30	351	30	93	0,0	16,43	-0,89	16,8	1003,51	-2,32	-0,89	15,98	2,25	2,2	0,00	0,0
2014-02-18 18:00	321	30	94	0,0	16,53	-1,09	16,8	1003,51	-2,37	-1,09	16,08	2,13	2,0	0,00	0,0
2014-02-18 18:30	337	30	94	0,0	16,53	-1,49	16,8	1004,51	-2,76	-1,49	16,08	1,73	1,4	0,00	0,0
2014-02-18 19:00	338	30	95	0,0	16,53	-1,89	16,8	1004,51	-3,01	-1,89	16,08	1,41	0,0	0,00	0,0
2014-02-18 19:30	338	30	95	0,0	16,63	-2,19	16,8	1004,51	-3,31	-2,19	16,18	1,11	0,0	0,00	0,0
2014-02-18 20:00	337	30	96	0,0	16,63	-2,69	16,8	1004,51	-3,66	-2,69	16,18	0,70	0,0	0,00	0,0
2014-02-18 20:30	344	30	96	0,0	16,63	-3,39	16,8	1004,51	-4,36	-3,39	16,18	-0,00	0,0	0,00	0,0
2014-02-18 21:00	335	30	100	0,0	16,63	-3,19	16,8	1004,51	-3,60	-3,19	16,18	0,54	2,2	0,00	0,0
2014-02-18 21:30	9	30	100	0,0	16,63	-3,39	16,8	1005,51	-3,80	-3,39	16,18	0,34	1,2	0,00	0,0
2014-02-18 22:00	8	30	100	0,0	16,53	-3,89	16,8	1005,51	-4,30	-3,89	16,08	-0,16	0,0	0,00	0,0
2014-02-18 22:30	9	30	100	0,0	16,43	-3,69	16,8	1005,51	-4,10	-3,69	15,98	0,04	0,0	0,00	0,0
2014-02-18 23:00	9	30	100	0,0	16,43	-3,59	16,8	1005,51	-4,00	-3,59	15,98	0,14	1,4	0,00	0,0
2014-02-18 23:30	9	30	99	0,0	16,33	-4,09	16,8	1005,51	-4,63	-4,09	15,88	-0,45	0,0	0,00	0,0
2014-02-19 00:00	9	30	98	0,0	16,33	-4,49	16,8	1005,51	-5,17	-4,49	15,88	-0,93	0,0	0,00	0,0
2014-02-19 00:30	346	30	99	0,0	16,23	-4,49	16,8	1005,51	-5,03	-4,49	15,78	-0,85	0,0	0,00	0,0
2014-02-19 01:00	315	30	100	0,0	16,23	-4,39	16,8	1005,51	-4,79	-4,39	15,78	-0,66	0,0	0,00	0,0
2014-02-19 01:30	318	30	100	0,0	16,13	-4,29	16,8	1005,51	-4,69	-4,29	15,68	-0,56	0,0	0,00	0,0
2014-02-19 02:00	331	30	100	0,0	16,13	-4,59	16,8	1005,51	-4,99	-4,59	15,68	-0,86	0,0	0,00	0,0
2014-02-19 02:30	7	30	98	0,0	16,13	-4,79	16,8	1005,51	-5,47	-4,79	15,68	-1,23	1,4	0,00	0,0
2014-02-19 03:00	7	30	97	0,0	16,23	-4,69	16,8	1005,51	-5,51	-4,69	15,78	-1,22	1,4	0,00	0,0
2014-02-19 03:30	6	30	98	0,0	16,33	-5,29	16,8	1005,51	-5,97	-5,29	15,88	-1,73	0,0	0,00	0,0
2014-02-19 04:00	16	30	100	0,0	16,33	-5,09	16,8	1005,51	-5,49	-5,09	15,88	-1,36	0,0	0,00	0,0
2014-02-19 04:30	11	30	99	0,0	16,33	-4,59	16,8	1005,51	-5,13	-4,59	15,88	-0,95	1,2	0,00	0,0
2014-02-19 05:00	8	30	98	0,0	16,43	-4,39	16,8	1005,51	-5,07	-4,39	15,98	-0,83	1,2	0,00	0,0
2014-02-19 05:30	4	30	98	0,0	16,43	-4,09	16,8	1005,51	-4,77	-4,09	15,98	-0,53	1,6	0,00	0,0
2014-02-19 06:00	4	30	98	0,0	16,43	-4,19	16,8	1005,51	-4,87	-4,19	15,98	-0,63	0,0	0,00	0,0
2014-02-19 06:30	5	30	99	0,0	16,53	-3,69	16,8	1005,51	-4,23	-3,69	16,08	-0,05	0,0	0,00	0,0
2014-02-19 07:00	4	30	99	0,0	16,73	-4,69	16,8	1005,51	-5,23	-4,69	16,28	-1,05	0,0	0,00	0,0
2014-02-19 07:30	4	30	98	0,0	16,93	-5,19	16,8	1005,51	-5,87	-5,19	16,48	-1,63	0,0	0,00	0,0
2014-02-19 08:00	4	30	97	0,0	17,03	-5,59	16,8	1005,51	-6,40	-5,59	16,58	-2,12	0,0	0,00	0,0
2014-02-19 08:30	4	30	100	0,0	17,13	-4,69	16,8	1005,51	-5,09	-4,69	16,68	-0,96	0,0	0,00	0,0
2014-02-19 09:00	2	30	100	0,0	17,13	-4,19	16,8	1005,51	-4,59	-4,19	16,68	-0,46	0,0	0,00	0,0
2014-02-19 09:30	3	30	100	0,0	17,13	-3,69	16,8	1005,51	-4,10	-3,69	16,68	0,04	0,0	0,00	0,0
2014-02-19 10:00	31	30	100	0,0	17,13	-2,69	16,8	1006,51	-3,10	-2,69	16,68	1,04	0,0	0,00	0,0
2014-02-19 10:30	8	30	97	0,0	17,13	-1,99	16,8	1006,51	-2,82	-1,99	16,68	1,48	1,2	0,00	0,0
2014-02-19 11:00	356	30	91	0,0	17,03	-1,69	16,8	1006,51	-3,41	-1,69	16,58	1,29	1,4	0,00	0,0
2014-02-19 11:30	70	30	88	0,0	17,03	-1,39	16,8	1006,51	-3,58	-1,39	16,58	1,35	1,8	0,00	0,0
2014-02-19 12:00	82	30	85	0,0	16,93	-1,39	16,8	1006,51	-4,06	-1,39	16,48	1,12	0,0	0,00	0,0
2014-02-19 12:30	87	30	82	0,0	16,93	-1,09	16,8	1006,51	-4,26	-1,09	16,48	1,19	0,0	0,00	0,0
2014-02-19 13:00	90	30	83	0,0	16,93	-0,89	16,8	1006,51	-3,90	-0,89	16,48	1,47	0,0	0,00	0,0
2014-02-19 13:30	121	30	83	0,0	16,93	-0,69	16,8	1006,51	-3,71	-0,69	16,48	1,67	1,4	0,00	0,0
2014-02-19 14:00	87	30	80	0,0	16,93	-0,49	16,8	1006,51	-4,02	-0,49	16,48	1,64	0,0	0,00	0,0
2014-02-19 14:30	100	30	79	0,0	16,93	-0,39	16,8	1006,51	-4,10	-0,39	16,48	1,67	0,0	0,00	0,0
2014-02-19 15:00	105	30	78	0,0	16,93	-0,49	16,8	1005,51	-4,37	-0,49	16,48	1,50	0,0	0,00	0,0
2014-02-19 15:30	98	30	78	0,0	16,93	-0,79	16,8	1005,51	-4,66	-0,79	16,48	1,20	0,0	0,00	0,0
2014-02-19 16:00	98	30	80	0,0	16,83	-1,29	16,8	1005,51	-4,80	-1,29	16,38	0,84	0,0	0,00	0,0
2014-02-19 16:30	96	30	83	0,0	16,83	-1,49	16,8	1005,51	-4,49	-1,49	16,38	0,86	0,0	0,00	0,0
2014-02-19 17:00	96	30	84	0,0	16,83	-1,79	16,8	1005,51	-4,61	-1,79	16,38	0,64	0,0	0,00	0,0
2014-02-19 17:30	98	30	87	0,0	16,83	-1,99	16,8	1006,51	-4,33	-1,99	16,38	0,67	0,0	0,00	0,0

Datum	Vindrikt °	Fukt inne Rh%	Fukt ute Rh%	Vindhast m/s	Temp in °C	Temp ute °C	Nb. Mån mm	Tryck Mbar	Dagggp °C	Kyleffekt °C	Vix inne °C	Vix ute °C	Vindby m/s	Korr lufttryck	Nederb./dygn mm
2014-02-19 18:00	155	30	83	0,0	16,83	-2,49	16,8	1006,51	-5,46	-2,49	16,38	-0,14	0,0	0,00	0,0
2014-02-19 18:30	103	30	84	0,0	16,93	-2,59	16,8	1006,51	-5,40	-2,59	16,48	-0,16	0,0	0,00	0,0
2014-02-19 19:00	77	30	86	0,0	16,93	-2,69	16,8	1006,51	-5,17	-2,69	16,48	-0,11	0,0	0,00	0,0
2014-02-19 19:30	90	30	87	0,0	16,93	-2,79	16,8	1006,51	-5,11	-2,79	16,48	-0,13	0,0	0,00	0,0
2014-02-19 20:00	92	30	88	0,0	16,93	-3,19	16,8	1006,51	-5,35	-3,19	16,48	-0,45	0,0	0,00	0,0
2014-02-19 20:30	85	30	90	0,0	16,93	-3,39	16,8	1006,51	-5,24	-3,39	16,48	-0,50	0,0	0,00	0,0
2014-02-19 21:00	102	30	92	0,0	16,93	-3,59	16,8	1006,51	-5,14	-3,59	16,48	-0,54	0,0	0,00	0,0
2014-02-19 21:30	109	30	92	0,0	16,83	-3,79	16,8	1006,51	-5,34	-3,79	16,38	-0,74	0,0	0,00	0,0
2014-02-19 22:00	197	30	92	0,0	16,83	-3,99	16,8	1006,51	-5,53	-3,99	16,38	-0,94	0,0	0,00	0,0
2014-02-19 22:30	64	30	92	0,0	16,73	-4,09	16,8	1006,51	-5,63	-4,09	16,28	-1,04	0,0	0,00	0,0
2014-02-19 23:00	235	30	93	0,0	16,63	-4,19	16,8	1006,51	-5,58	-4,19	16,18	-1,05	0,0	0,00	0,0
2014-02-19 23:30	178	30	93	0,0	16,63	-4,39	16,8	1007,51	-5,78	-4,39	16,18	-1,25	0,0	0,00	0,0
2014-02-20 00:00	209	30	94	0,0	16,63	-4,69	16,8	1006,51	-5,93	-4,69	16,18	-1,47	0,0	0,00	0,0
2014-02-20 00:30	326	30	96	0,0	16,63	-5,29	16,8	1007,51	-6,24	-5,29	16,18	-1,90	1,2	0,00	0,0
2014-02-20 01:00	252	30	99	0,0	16,53	-5,39	16,8	1007,51	-5,93	-5,39	16,08	-1,75	0,0	0,00	0,0
2014-02-20 01:30	282	30	100	0,0	16,53	-5,09	16,8	1007,51	-5,49	-5,09	16,08	-1,36	0,0	0,00	0,0
2014-02-20 02:00	204	30	100	0,0	16,53	-4,89	16,8	1007,51	-5,29	-4,89	16,08	-1,16	0,0	0,00	0,0
2014-02-20 02:30	174	30	100	0,0	16,63	-4,89	16,8	1007,51	-5,29	-4,89	16,18	-1,16	0,0	0,00	0,0
2014-02-20 03:00	158	30	100	0,0	16,63	-4,69	16,8	1007,51	-5,09	-4,69	16,18	-0,96	0,0	0,00	0,0
2014-02-20 03:30	85	30	100	0,0	16,63	-4,69	16,8	1007,51	-5,09	-4,69	16,18	-0,96	0,0	0,00	0,0
2014-02-20 04:00	88	30	100	0,0	16,73	-4,69	16,8	1007,51	-5,09	-4,69	16,28	-0,96	0,0	0,00	0,0
2014-02-20 04:30	88	30	100	0,0	16,73	-4,79	16,8	1007,51	-5,19	-4,79	16,28	-1,06	1,2	0,00	0,0
2014-02-20 05:00	88	30	100	0,0	16,73	-4,79	16,8	1007,51	-5,19	-4,79	16,28	-1,06	0,0	0,00	0,0
2014-02-20 05:30	93	30	100	0,0	16,83	-4,99	16,8	1007,51	-5,39	-4,99	16,38	-1,26	0,0	0,00	0,0
2014-02-20 06:00	88	30	100	0,0	16,83	-4,79	16,8	1007,51	-5,19	-4,79	16,38	-1,06	0,0	0,00	0,0
2014-02-20 06:30	88	30	100	0,0	16,83	-4,69	16,8	1007,51	-5,09	-4,69	16,38	-0,96	0,0	0,00	0,0
2014-02-20 07:00	107	30	100	0,0	17,03	-4,49	16,8	1007,51	-4,89	-4,49	16,58	-0,76	1,2	0,00	0,0
2014-02-20 07:30	106	30	100	0,0	17,23	-4,39	16,8	1007,51	-4,79	-4,39	16,78	-0,66	1,4	0,00	0,0
2014-02-20 08:00	109	30	100	0,0	17,23	-4,29	16,8	1007,51	-4,69	-4,29	16,78	-0,56	2,4	0,00	0,0
2014-02-20 08:30	115	30	100	0,0	17,33	-4,09	16,8	1007,51	-4,50	-4,09	16,88	-0,36	1,8	0,00	0,0
2014-02-20 09:00	114	30	100	0,0	17,33	-3,89	16,8	1007,51	-4,30	-3,89	16,88	-0,16	1,8	0,00	0,0
2014-02-20 09:30	105	30	100	0,0	17,33	-3,79	16,8	1007,51	-4,20	-3,79	16,88	-0,06	1,6	0,00	0,0
2014-02-20 10:00	103	30	100	0,0	17,33	-3,69	16,8	1007,51	-4,10	-3,69	16,88	0,04	1,4	0,00	0,0
2014-02-20 10:30	102	30	100	0,0	17,33	-3,59	16,8	1007,51	-4,00	-3,59	16,88	0,14	2,4	0,00	0,0
2014-02-20 11:00	102	30	100	1,4	17,33	-3,29	16,8	1007,51	-3,70	-3,29	16,88	0,44	3,0	0,00	0,0
2014-02-20 11:30	109	30	100	0,0	17,23	-3,09	16,8	1007,51	-3,50	-3,09	16,78	0,64	3,9	0,00	0,0
2014-02-20 12:00	122	30	99	3,0	17,23	-2,89	16,8	1007,51	-3,44	-6,19	16,78	0,75	3,7	0,00	0,0
2014-02-20 12:30	109	30	96	0,0	17,23	-2,89	16,8	1007,51	-3,86	-2,89	16,78	0,50	4,7	0,00	0,0
2014-02-20 13:00	118	30	93	2,0	17,23	-2,69	16,8	1007,51	-4,10	-2,69	16,78	0,45	3,9	0,00	0,0
2014-02-20 13:30	119	30	90	0,0	17,23	-2,79	16,8	1007,51	-4,65	-2,79	16,78	0,10	3,5	0,00	0,0
2014-02-20 14:00	111	30	90	0,0	17,23	-2,99	16,8	1007,51	-4,85	-2,99	16,78	-0,10	2,8	0,00	0,0
2014-02-20 14:30	113	30	89	1,2	17,23	-3,09	16,8	1007,51	-5,10	-3,09	16,78	-0,28	5,2	0,00	0,0
2014-02-20 15:00	110	30	83	1,6	17,23	-3,49	16,8	1006,51	-6,44	-3,49	16,78	-1,14	4,3	0,00	0,0
2014-02-20 15:30	131	30	78	1,2	17,33	-3,29	16,8	1006,51	-7,08	-3,29	16,88	-1,30	5,2	0,00	0,0
2014-02-20 16:00	106	30	76	0,0	17,33	-3,49	16,8	1006,51	-7,63	-3,49	16,88	-1,64	3,9	0,00	0,0
2014-02-20 16:30	119	30	74	2,4	17,33	-4,09	16,8	1006,51	-8,56	-6,12	16,88	-2,38	3,5	0,00	0,0
2014-02-20 17:00	93	30	75	1,4	17,33	-4,39	16,8	1006,51	-8,67	-4,39	16,88	-2,61	3,7	0,00	0,0
2014-02-20 17:30	114	30	78	3,7	17,33	-4,59	16,8	1006,51	-8,34	-10,84	16,88	-2,60	6,0	0,00	0,0
2014-02-20 18:00	115	30	76	3,5	17,33	-4,99	16,8	1006,51	-9,08	-9,89	16,88	-3,14	5,4	0,00	0,0
2014-02-20 18:30	117	30	72	2,4	17,23	-5,19	16,8	1006,51	-9,99	-7,28	16,78	-3,62	6,0	0,00	0,0

Datum	Vindrikt °	Fukt inne Rh%	Fukt ute Rh%	Vindhast m/s	Temp in °C	Temp ute °C	Nb. Mån mm	Tryck Mbar	Daggp °C	Kyleffekt °C	Vix inne °C	Vix ute °C	Vindby m/s	Korr lufttryck	Nederb./dygn mm
2014-02-20 19:00	136	30	76	3,9	17,23	-5,29	16,8	1006,51	-9,37	-11,65	16,78	-3,44	5,4	0,00	0,0
2014-02-20 19:30	105	30	81	2,8	17,33	-5,39	16,8	1006,51	-8,62	-8,92	16,88	-3,19	4,3	0,00	0,0
2014-02-20 20:00	94	30	81	1,6	17,33	-5,49	16,8	1006,51	-8,72	-5,49	16,88	-3,29	3,9	0,00	0,0
2014-02-20 20:30	124	30	79	2,4	17,33	-5,59	16,8	1005,51	-9,14	-7,70	16,88	-3,53	4,1	0,00	0,0
2014-02-20 21:00	114	30	80	0,0	17,23	-5,69	16,8	1005,51	-9,07	-5,69	16,78	-3,56	4,5	0,00	0,0
2014-02-20 21:30	129	30	83	4,1	17,23	-5,89	16,8	1005,51	-8,78	-13,80	16,78	-3,54	4,7	0,00	0,0
2014-02-20 22:00	126	30	85	2,6	17,03	-5,89	16,8	1004,51	-8,47	-8,02	16,58	-3,39	5,4	0,00	0,0
2014-02-20 22:30	111	30	89	2,0	17,03	-5,99	16,8	1004,51	-7,95	-5,99	16,58	-3,18	6,8	0,00	0,0
2014-02-20 23:00	103	30	91	3,5	16,93	-6,09	16,8	1004,51	-7,75	-11,14	16,48	-3,12	6,6	0,00	0,0
2014-02-20 23:30	108	30	90	3,3	16,83	-6,39	16,8	1004,51	-8,20	-11,47	16,38	-3,50	6,2	0,00	0,0
2014-02-21 00:00	87	30	92	3,9	16,73	-6,59	16,8	1004,51	-8,10	-13,17	16,28	-3,54	7,3	0,00	0,0
2014-02-21 00:30	119	30	94	3,3	16,73	-6,59	16,8	1004,51	-7,82	-11,70	16,28	-3,37	6,4	0,00	0,0
2014-02-21 01:00	92	30	95	0,0	16,63	-6,69	16,8	1003,51	-7,77	-6,69	16,18	-3,39	6,2	0,00	0,0
2014-02-21 01:30	120	30	96	3,1	16,73	-6,79	16,8	1003,51	-7,73	-10,45	16,28	-3,41	5,4	0,00	0,0
2014-02-21 02:00	86	30	96	3,3	16,73	-6,89	16,8	1003,51	-7,83	-12,04	16,28	-3,51	5,6	0,00	0,0
2014-02-21 02:30	103	30	95	5,2	16,83	-6,89	16,8	1002,51	-7,97	-17,21	16,38	-3,59	5,6	0,00	0,0
2014-02-21 03:00	123	30	96	3,7	16,93	-6,99	16,8	1002,51	-7,93	-13,64	16,48	-3,61	6,0	0,00	0,0
2014-02-21 03:30	118	30	96	3,5	16,93	-6,99	16,8	1001,51	-7,93	-12,15	16,48	-3,61	5,8	0,00	0,0
2014-02-21 04:00	107	30	96	4,7	17,03	-7,09	16,8	1001,51	-8,03	-16,65	16,58	-3,71	5,4	0,00	0,0
2014-02-21 04:30	128	30	96	2,8	17,03	-7,09	16,8	1001,51	-8,03	-10,78	16,58	-3,71	5,8	0,00	0,0
2014-02-21 05:00	92	30	95	2,4	17,03	-7,09	16,8	1000,51	-8,17	-9,29	16,58	-3,79	6,4	0,00	0,0
2014-02-21 05:30	109	30	96	3,9	17,03	-7,09	16,8	1000,51	-8,03	-13,75	16,58	-3,71	6,0	0,00	0,0
2014-02-21 06:00	120	30	97	5,2	17,03	-7,09	16,8	999,51	-7,89	-17,46	16,58	-3,62	6,6	0,00	0,0
2014-02-21 06:30	110	30	97	5,6	17,03	-6,89	16,8	999,51	-7,69	-18,01	16,58	-3,42	7,3	0,00	0,0
2014-02-21 07:00	111	30	98	4,3	17,23	-6,79	16,8	999,51	-7,46	-14,88	16,78	-3,24	6,9	0,00	0,0
2014-02-21 07:30	120	30	99	3,0	17,33	-6,69	16,8	998,51	-7,22	-10,34	16,88	-3,05	6,8	0,00	0,0
2014-02-21 08:00	80	30	100	2,8	17,43	-6,39	16,8	998,51	-6,79	-10,01	16,98	-2,66	6,9	0,00	0,0
2014-02-21 08:30	140	30	100	3,5	17,53	-6,29	16,8	998,51	-6,69	-11,36	17,08	-2,56	6,8	0,00	0,0
2014-02-21 09:00	111	30	100	3,7	17,53	-5,99	16,8	998,51	-6,39	-12,47	17,08	-2,26	5,6	0,00	0,0
2014-02-21 09:30	77	30	100	1,4	17,53	-5,69	16,8	998,51	-6,09	-5,69	17,08	-1,96	5,8	0,00	0,0
2014-02-21 10:00	115	30	100	2,8	17,53	-5,49	16,8	997,50	-5,89	-9,03	17,08	-1,76	5,8	0,00	0,0
2014-02-21 10:30	93	30	100	3,3	17,53	-5,29	16,8	997,50	-5,69	-10,23	17,08	-1,56	5,4	0,00	0,0
2014-02-21 11:00	105	30	100	3,9	17,53	-5,09	16,8	996,50	-5,49	-11,42	17,08	-1,36	5,8	0,00	0,0
2014-02-21 11:30	106	30	100	3,1	17,53	-4,59	16,8	996,50	-4,99	-8,04	17,08	-0,86	6,6	0,00	0,0
2014-02-21 12:00	106	30	100	3,7	17,53	-4,29	16,8	996,50	-4,69	-10,49	17,08	-0,56	6,6	0,00	0,0
2014-02-21 12:30	126	30	100	3,1	17,53	-3,79	16,8	995,50	-4,20	-7,17	17,08	-0,06	7,1	0,00	0,0
2014-02-21 13:00	94	30	100	5,2	17,43	-3,59	16,8	995,50	-4,00	-13,05	16,98	0,14	6,8	0,00	0,0
2014-02-21 13:30	117	30	100	3,7	17,43	-3,29	16,8	994,50	-3,70	-9,32	16,98	0,44	6,0	0,00	0,0
2014-02-21 14:00	124	30	100	3,1	17,43	-3,09	16,8	994,50	-3,50	-6,41	16,98	0,64	6,8	0,00	0,0
2014-02-21 14:30	129	30	100	2,6	17,43	-2,79	16,8	994,50	-3,20	-4,75	16,98	0,94	6,0	0,00	0,0
2014-02-21 15:00	108	30	100	4,1	17,43	-2,69	16,8	993,50	-3,10	-9,95	16,98	1,04	5,8	0,00	0,0
2014-02-21 15:30	138	30	100	5,6	17,43	-2,59	16,8	993,50	-3,00	-12,50	16,98	1,14	6,9	0,00	0,0
2014-02-21 16:00	110	30	100	3,9	17,33	-2,59	16,8	992,50	-3,00	-8,50	16,88	1,14	6,2	0,00	0,0
2014-02-21 16:30	116	30	100	2,4	17,33	-2,49	16,8	992,50	-2,90	-4,43	16,88	1,24	6,8	0,00	0,0
2014-02-21 17:00	112	30	100	2,4	17,33	-2,59	16,8	992,50	-3,00	-4,54	16,88	1,14	6,6	0,00	0,0
2014-02-21 17:30	111	30	100	2,0	17,33	-2,49	16,8	991,50	-2,90	-2,49	16,88	1,24	6,8	0,00	0,0
2014-02-21 18:00	109	30	100	2,4	17,33	-2,49	16,8	991,50	-2,90	-4,43	16,88	1,24	6,0	0,00	0,0
2014-02-21 18:30	98	30	100	3,3	17,33	-2,49	16,8	991,50	-2,90	-7,07	16,88	1,24	6,8	0,00	0,0
2014-02-21 19:00	140	30	100	4,3	17,33	-2,39	16,8	991,50	-2,80	-9,58	16,88	1,34	6,2	0,00	0,0
2014-02-21 19:30	174	30	100	3,9	17,33	-2,29	16,8	991,50	-2,70	-8,15	16,88	1,44	6,6	0,00	0,0

Datum	Vindrikt °	Fukt inne Rh%	Fukt ute Rh%	Vindhast m/s	Temp in °C	Temp ute °C	Nb. Mån mm	Tryck Mbar	Daggp °C	Kyleffekt °C	Vix inne °C	Vix ute °C	Vindby m/s	Korr lufttryck	Nederb./dygn mm
2014-02-21 20:00	143	30	100	3,0	17,33	-2,29	16,8	991,50	-2,70	-5,53	16,88	1,44	6,2	0,00	0,0
2014-02-21 20:30	153	30	100	3,1	17,33	-2,39	16,8	991,50	-2,80	-5,64	16,88	1,34	5,4	0,00	0,0
2014-02-21 21:00	161	30	100	4,3	17,33	-2,69	16,8	990,50	-3,10	-9,95	16,88	1,04	6,0	0,00	0,0
2014-02-21 21:30	143	30	100	3,0	17,23	-2,69	16,8	990,50	-3,10	-5,97	16,78	1,04	5,8	0,00	0,0
2014-02-21 22:00	151	30	100	3,5	17,13	-2,99	16,8	990,50	-3,40	-7,63	16,68	0,74	6,8	0,00	0,0
2014-02-21 22:30	170	30	100	3,0	17,03	-3,29	16,8	991,50	-3,70	-6,62	16,58	0,44	5,0	0,00	0,0
2014-02-21 23:00	149	30	100	2,4	16,83	-3,59	16,8	990,50	-4,00	-5,59	16,38	0,14	5,6	0,00	0,0
2014-02-21 23:30	112	30	100	1,2	16,73	-3,69	16,8	990,50	-4,10	-3,69	16,28	0,04	4,1	0,00	0,0
2014-02-22 00:00	144	30	100	0,0	16,63	-3,99	16,8	990,50	-4,40	-3,99	16,18	-0,26	3,1	0,00	0,0
2014-02-22 00:30	121	30	100	0,0	16,53	-4,49	16,8	990,50	-4,89	-4,49	16,08	-0,76	2,2	0,00	0,0
2014-02-22 01:00	97	30	100	0,0	16,53	-4,79	16,8	991,50	-5,19	-4,79	16,08	-1,06	1,4	0,00	0,0
2014-02-22 01:30	99	30	100	0,0	16,53	-5,49	16,8	991,50	-5,89	-5,49	16,08	-1,76	0,0	0,00	0,0
2014-02-22 02:00	95	30	100	0,0	16,53	-5,49	16,8	991,50	-5,89	-5,49	16,08	-1,76	1,2	0,00	0,0
2014-02-22 02:30	96	30	100	0,0	16,53	-5,89	16,8	991,50	-6,29	-5,89	16,08	-2,16	1,2	0,00	0,0
2014-02-22 03:00	97	30	100	0,0	16,53	-6,29	16,8	991,50	-6,69	-6,29	16,08	-2,56	0,0	0,00	0,0
2014-02-22 03:30	97	30	100	0,0	16,63	-6,39	16,8	991,50	-6,79	-6,39	16,18	-2,66	0,0	0,00	0,0
2014-02-22 04:00	90	30	100	0,0	16,63	-6,69	16,8	991,50	-7,09	-6,69	16,18	-2,96	0,0	0,00	0,0
2014-02-22 04:30	97	30	100	0,0	16,63	-7,49	16,8	991,50	-7,89	-7,49	16,18	-3,76	0,0	0,00	0,0
2014-02-22 05:00	97	30	100	0,0	16,63	-7,19	16,8	991,50	-7,59	-7,19	16,18	-3,46	0,0	0,00	0,0
2014-02-22 05:30	93	30	100	0,0	16,63	-7,19	16,8	991,50	-7,59	-7,19	16,18	-3,46	0,0	0,00	0,0
2014-02-22 06:00	90	30	100	0,0	16,63	-7,59	16,8	991,50	-7,99	-7,59	16,18	-3,86	0,0	0,00	0,0
2014-02-22 06:30	89	30	100	0,0	16,63	-6,89	16,8	990,50	-7,29	-6,89	16,18	-3,16	0,0	0,00	0,0
2014-02-22 07:00	91	30	100	0,0	16,83	-6,99	16,8	991,50	-7,39	-6,99	16,38	-3,26	0,0	0,00	0,0
2014-02-22 07:30	96	30	100	0,0	17,03	-6,99	16,8	991,50	-7,39	-6,99	16,58	-3,26	0,0	0,00	0,0
2014-02-22 08:00	90	30	99	0,0	17,13	-7,99	16,8	991,50	-8,52	-7,99	16,68	-4,35	0,0	0,00	0,0
2014-02-22 08:30	101	30	100	0,0	17,23	-6,89	16,8	991,50	-7,29	-6,89	16,78	-3,16	1,4	0,00	0,0
2014-02-22 09:00	87	30	100	0,0	17,23	-6,19	16,8	991,50	-6,59	-6,19	16,78	-2,46	0,0	0,00	0,0
2014-02-22 09:30	90	30	100	0,0	17,23	-5,99	16,8	991,50	-6,39	-5,99	16,78	-2,26	1,2	0,00	0,0
2014-02-22 10:00	112	29	100	1,2	17,13	-5,49	16,8	991,50	-5,89	-5,49	16,64	-1,76	1,6	0,00	0,0
2014-02-22 10:30	134	29	100	2,0	17,13	-4,49	16,8	991,50	-4,89	-4,49	16,64	-0,76	3,3	0,00	0,0
2014-02-22 11:00	143	29	100	2,2	17,03	-3,29	16,8	991,50	-3,70	-3,29	16,54	0,44	5,2	0,00	0,0
2014-02-22 11:30	142	29	98	1,6	17,03	-2,59	16,8	991,50	-3,28	-2,59	16,54	0,97	4,9	0,00	0,0
2014-02-22 12:00	157	29	93	2,6	16,93	-1,99	16,8	991,50	-3,41	-3,90	16,44	1,15	5,0	0,00	0,0
2014-02-22 12:30	188	29	90	3,0	16,83	-1,39	16,8	991,50	-3,27	-4,55	16,34	1,51	4,7	0,00	0,0
2014-02-22 13:00	140	29	89	4,5	16,83	-0,99	16,8	991,50	-3,03	-9,10	16,34	1,83	6,2	0,00	0,0
2014-02-22 13:30	154	29	88	3,0	16,73	-0,39	16,8	991,50	-2,60	-3,46	16,24	2,35	5,8	0,00	0,0
2014-02-22 14:00	168	29	88	3,7	16,63	0,01	16,8	991,50	-2,20	-5,47	16,14	2,75	6,8	0,00	0,0
2014-02-22 14:30	161	29	88	4,1	16,63	0,01	16,8	991,50	-2,20	-6,69	16,14	2,75	6,2	0,00	0,0
2014-02-22 15:00	148	29	89	2,6	16,53	0,31	16,8	991,50	-1,75	-1,48	16,04	3,13	4,9	0,00	0,0
2014-02-22 15:30	119	30	89	1,8	16,53	-0,29	16,8	991,50	-2,34	-0,29	16,08	2,53	4,9	0,00	0,0
2014-02-22 16:00	123	30	92	1,8	16,43	-0,99	16,8	991,50	-2,57	-0,99	15,98	2,07	3,9	0,00	0,0
2014-02-22 16:30	148	30	96	3,9	16,43	-1,19	16,8	991,50	-2,17	-6,87	15,98	2,20	4,7	0,00	0,0
2014-02-22 17:00	157	30	97	5,4	16,43	-0,99	16,8	991,50	-1,83	-10,46	15,98	2,48	5,8	0,00	0,0
2014-02-22 17:30	103	30	97	1,4	16,53	-1,39	16,8	991,50	-2,23	-1,39	16,08	2,08	4,9	0,00	0,0
2014-02-22 18:00	157	30	100	3,5	16,53	-1,69	16,8	991,50	-2,10	-6,16	16,08	2,04	5,2	0,00	0,0
2014-02-22 18:30	129	30	100	2,4	16,63	-1,69	16,8	992,50	-2,10	-3,59	16,18	2,04	5,0	0,00	0,0
2014-02-22 19:00	140	30	100	2,4	16,73	-1,79	16,8	992,50	-2,20	-3,69	16,28	1,94	5,0	0,00	0,0
2014-02-22 19:30	126	30	100	2,0	16,83	-2,19	16,8	992,50	-2,60	-2,19	16,38	1,54	5,0	0,00	0,0
2014-02-22 20:00	111	30	100	1,6	16,83	-2,59	16,8	992,50	-3,00	-2,59	16,38	1,14	3,3	0,00	0,0
2014-02-22 20:30	120	30	100	0,0	16,83	-2,99	16,8	992,50	-3,40	-2,99	16,38	0,74	2,4	0,00	0,0

Datum	Vindrikt °	Fukt inne Rh%	Fukt ute Rh%	Vindhast m/s	Temp in °C	Temp ute °C	Nb. Mån mm	Tryck Mbar	Dagggp °C	Kyleffekt °C	Vix inne °C	Vix ute °C	Vindby m/s	Korr lufttryck	Nederb./dygn mm
2014-02-22 21:00	131	30	100	1,6	16,83	-2,89	16,8	992,50	-3,30	-2,89	16,38	0,84	3,9	0,00	0,0
2014-02-22 21:30	142	30	100	2,4	16,73	-3,19	16,8	992,50	-3,60	-5,17	16,28	0,54	3,3	0,00	0,0
2014-02-22 22:00	148	30	100	3,7	16,63	-2,39	16,8	992,50	-2,80	-8,27	16,18	1,34	5,2	0,00	0,0
2014-02-22 22:30	140	30	96	3,5	16,63	-2,49	16,8	992,50	-3,46	-7,07	16,18	0,90	5,0	0,00	0,0
2014-02-22 23:00	133	30	96	2,4	16,53	-2,49	16,8	992,50	-3,46	-4,43	16,08	0,90	5,2	0,00	0,0
2014-02-22 23:30	160	30	97	3,3	16,53	-2,29	16,8	992,50	-3,12	-6,84	16,08	1,18	4,7	0,00	0,0
2014-02-23 00:00	107	30	97	3,1	16,43	-2,09	16,8	992,50	-2,92	-5,31	15,98	1,38	5,8	0,00	0,0
2014-02-23 00:30	138	30	98	2,8	16,43	-2,09	16,8	993,50	-2,78	-5,31	15,98	1,47	5,2	0,00	0,0
2014-02-23 01:00	129	30	97	3,0	16,33	-2,19	16,8	993,50	-3,02	-5,42	15,88	1,28	4,9	0,00	0,0
2014-02-23 01:30	146	30	98	2,0	16,33	-2,19	16,8	993,50	-2,88	-2,19	15,88	1,37	4,5	0,00	0,0
2014-02-23 02:00	125	30	99	0,0	16,33	-2,19	16,8	993,50	-2,74	-2,19	15,88	1,46	4,7	0,00	0,0
2014-02-23 02:30	135	30	98	0,0	16,43	-2,69	16,8	993,50	-3,38	-2,69	15,98	0,87	1,8	0,00	0,0
2014-02-23 03:00	109	30	99	0,0	16,43	-2,39	16,8	994,50	-2,94	-2,39	15,98	1,26	2,4	0,00	0,0
2014-02-23 03:30	107	30	100	0,0	16,53	-2,89	16,8	994,50	-3,30	-2,89	16,08	0,84	1,4	0,00	0,0
2014-02-23 04:00	110	30	100	0,0	16,53	-3,19	16,8	994,50	-3,60	-3,19	16,08	0,54	0,0	0,00	0,0
2014-02-23 04:30	88	30	100	0,0	16,53	-3,69	16,8	994,50	-4,10	-3,69	16,08	0,04	0,0	0,00	0,0
2014-02-23 05:00	98	30	100	0,0	16,53	-3,99	16,8	995,50	-4,40	-3,99	16,08	-0,26	0,0	0,00	0,0
2014-02-23 05:30	114	30	100	0,0	16,53	-4,49	16,8	995,50	-4,89	-4,49	16,08	-0,76	0,0	0,00	0,0
2014-02-23 06:00	111	30	100	0,0	16,53	-3,69	16,8	995,50	-4,10	-3,69	16,08	0,04	1,2	0,00	0,0
2014-02-23 06:30	92	30	100	0,0	16,63	-3,89	16,8	996,50	-4,30	-3,89	16,18	-0,16	1,2	0,00	0,0
2014-02-23 07:00	105	30	100	0,0	16,83	-3,59	16,8	996,50	-4,00	-3,59	16,38	0,14	1,4	0,00	0,0
2014-02-23 07:30	103	30	100	0,0	17,03	-2,79	16,8	995,50	-3,20	-2,79	16,58	0,94	0,0	0,00	0,0
2014-02-23 08:00	101	30	100	0,0	17,13	-2,89	16,8	996,50	-3,30	-2,89	16,68	0,84	0,0	0,00	0,0
2014-02-23 08:30	113	30	100	0,0	17,13	-2,49	16,8	995,50	-2,90	-2,49	16,68	1,24	1,4	0,00	0,0
2014-02-23 09:00	116	30	100	0,0	17,23	-2,19	16,8	996,50	-2,60	-2,19	16,78	1,54	1,2	0,00	0,0
2014-02-23 09:30	108	30	99	0,0	17,23	-1,79	16,8	995,50	-2,34	-1,79	16,78	1,86	1,2	0,00	0,0
2014-02-23 10:00	143	30	98	5,0	17,23	-0,39	16,8	995,50	-1,09	-9,02	16,78	3,17	6,6	0,00	0,0
2014-02-23 10:30	155	30	93	4,1	17,13	0,31	16,8	995,50	-1,13	-6,33	16,68	3,45	7,1	0,00	0,0
2014-02-23 11:00	158	30	92	4,3	17,13	0,61	16,8	995,50	-0,99	-5,97	16,68	3,67	6,4	0,00	0,0
2014-02-23 11:30	132	30	91	5,4	17,03	0,92	16,8	995,50	-0,85	-8,03	16,58	3,89	7,1	0,00	0,0
2014-02-23 12:00	138	30	92	4,7	17,03	0,92	16,8	995,50	-0,69	-6,74	16,58	3,97	7,3	0,00	0,0
2014-02-23 12:30	195	30	97	3,9	16,93	0,92	16,8	995,50	0,06	-4,42	16,48	4,39	7,1	0,00	0,0
2014-02-23 13:00	159	30	100	4,5	16,93	1,02	16,8	995,50	0,59	-6,62	16,48	4,75	6,4	0,00	0,0
2014-02-23 13:30	150	30	99	3,5	16,93	1,12	16,8	995,50	0,55	-3,00	16,48	4,76	6,6	0,00	0,0
2014-02-23 14:00	156	30	98	3,7	16,93	1,22	16,8	994,50	0,50	-4,07	16,48	4,77	5,6	0,00	0,0
2014-02-23 14:30	126	30	97	3,7	16,93	1,42	16,8	994,50	0,56	-3,84	16,48	4,89	5,6	0,00	0,0
2014-02-23 15:00	170	30	94	5,0	17,03	1,82	16,8	994,50	0,50	-6,25	16,58	5,03	7,1	0,00	0,0
2014-02-23 15:30	153	30	94	3,7	17,03	2,02	16,8	993,50	0,70	-3,14	16,58	5,23	7,1	0,00	0,0
2014-02-23 16:00	154	30	94	5,4	16,93	2,12	16,8	993,50	0,80	-6,49	16,48	5,33	8,3	0,00	0,0
2014-02-23 16:30	151	30	94	5,6	16,93	2,12	16,8	993,50	0,80	-6,49	16,48	5,33	8,3	0,00	0,0
2014-02-23 17:00	156	30	94	4,1	16,83	2,22	16,8	993,50	0,90	-4,05	16,38	5,43	7,7	0,00	0,0
2014-02-23 17:30	163	30	93	6,9	16,73	2,42	16,8	992,50	0,95	-7,99	16,28	5,55	9,2	0,00	0,0
2014-02-23 18:00	139	30	91	7,3	16,63	2,62	16,8	992,50	0,83	-8,27	16,18	5,59	9,8	0,00	0,0
2014-02-23 18:30	169	30	90	6,4	16,63	2,72	16,8	992,50	0,77	-6,94	16,18	5,61	10,0	0,00	0,0
2014-02-23 19:00	174	30	90	5,2	16,53	2,82	16,8	992,50	0,87	-4,99	16,08	5,71	10,2	0,00	0,0
2014-02-23 19:30	157	30	90	4,7	16,53	2,82	16,8	992,50	0,87	-4,39	16,08	5,71	10,4	0,00	0,0
2014-02-23 20:00	181	30	90	6,9	16,53	2,82	16,8	992,50	0,87	-7,46	16,08	5,71	8,7	0,00	0,0
2014-02-23 20:30	178	30	90	3,5	16,53	2,82	16,8	992,50	0,87	-1,08	16,08	5,71	9,2	0,00	0,0
2014-02-23 21:00	203	30	89	5,4	16,53	3,02	16,8	992,50	0,91	-5,34	16,08	5,83	11,5	0,00	0,0
2014-02-23 21:30	173	30	89	7,3	16,33	3,12	16,8	991,50	1,00	-7,59	15,88	5,93	11,3	0,00	0,0

Datum	Vindrikt °	Fukt inne Rh%	Fukt ute Rh%	Vindhast m/s	Temp in °C	Temp ute °C	Nb. Mån mm	Tryck Mbar	Dagggp °C	Kyleffekt °C	Vix inne °C	Vix ute °C	Vindby m/s	Korr lufttryck	Nederb./dygn mm
2014-02-23 22:00	168	30	90	7,7	16,13	3,02	16,8	992,50	1,07	-8,27	15,68	5,91	10,9	0,00	0,0
2014-02-23 22:30	135	30	90	5,6	16,13	3,02	16,8	992,50	1,07	-5,34	15,68	5,91	9,2	0,00	0,0
2014-02-23 23:00	137	30	90	4,5	16,03	3,02	16,8	992,50	1,07	-4,14	15,58	5,91	9,4	0,00	0,0
2014-02-23 23:30	163	30	88	4,5	15,93	3,32	20,4	991,50	1,04	-3,77	15,48	6,05	11,9	3,60	3,6
2014-02-24 00:00	175	30	87	4,5	15,83	3,22	20,4	992,50	0,78	-3,89	15,38	5,87	8,9	3,60	0,0
2014-02-24 00:30	170	30	88	4,9	15,83	3,22	20,4	992,50	0,94	-3,89	15,38	5,95	9,6	0,00	0,0
2014-02-24 01:00	181	30	86	6,6	15,83	3,42	20,4	992,50	0,81	-6,01	15,38	6,00	10,4	0,00	0,0
2014-02-24 01:30	141	30	85	3,3	15,83	3,32	20,4	992,50	0,54	-0,52	15,38	5,82	8,3	0,00	0,0
2014-02-24 02:00	174	30	85	5,8	15,83	3,42	20,4	992,50	0,64	-4,83	15,38	5,92	8,5	0,00	0,0
2014-02-24 02:30	162	30	85	3,9	15,83	3,52	20,4	993,50	0,74	-1,39	15,38	6,02	7,5	0,00	0,0
2014-02-24 03:00	108	30	85	4,7	15,93	3,32	20,4	993,50	0,54	-3,77	15,48	5,82	7,7	0,00	0,0
2014-02-24 03:30	158	30	85	2,6	16,03	3,02	20,4	994,50	0,25	1,37	15,58	5,52	5,2	0,00	0,0
2014-02-24 04:00	139	30	85	3,5	16,13	3,12	20,4	994,50	0,34	-0,74	15,68	5,62	7,1	0,00	0,0
2014-02-24 04:30	158	30	86	3,1	16,13	3,22	20,4	994,50	0,61	0,48	15,68	5,80	5,8	0,00	0,0
2014-02-24 05:00	203	30	84	4,1	16,13	3,42	20,4	994,50	0,47	-2,60	15,68	5,84	7,3	0,00	0,0
2014-02-24 05:30	136	30	83	2,0	16,13	3,32	20,4	995,50	0,20	3,32	15,68	5,67	5,6	0,00	0,0
2014-02-24 06:00	154	30	84	3,9	16,13	3,22	20,4	996,50	0,27	-1,74	15,68	5,64	4,9	0,00	0,0
2014-02-24 06:30	117	30	85	3,3	16,23	3,12	20,4	996,50	0,34	-0,74	15,78	5,62	5,8	0,00	0,0
2014-02-24 07:00	120	30	84	0,0	16,43	2,82	20,4	996,50	-0,12	2,82	15,98	5,24	5,0	0,00	0,0
2014-02-24 07:30	142	30	85	0,0	16,63	2,62	20,4	997,50	-0,15	2,62	16,18	5,12	2,4	0,00	0,0
2014-02-24 08:00	169	30	86	3,0	16,83	2,62	20,4	997,50	0,02	-0,18	16,38	5,20	3,5	0,00	0,0
2014-02-24 08:30	182	30	85	2,6	16,83	3,02	20,4	998,51	0,25	1,37	16,38	5,52	4,9	0,00	0,0
2014-02-24 09:00	178	30	81	2,2	16,83	3,52	20,4	998,51	0,04	3,52	16,38	5,72	4,1	0,00	0,0
2014-02-24 09:30	107	30	81	1,8	16,93	3,52	20,4	998,51	0,04	3,52	16,48	5,72	3,7	0,00	0,0
2014-02-24 10:00	160	30	80	3,3	16,93	3,92	20,4	999,51	0,26	0,16	16,48	6,05	5,0	0,00	0,0
2014-02-24 10:30	153	30	79	3,7	16,93	4,42	20,4	999,51	0,56	-0,33	16,48	6,48	7,1	0,00	0,0
2014-02-24 11:00	171	30	77	4,7	16,83	4,82	20,4	999,51	0,58	-1,91	16,38	6,73	7,1	0,00	0,0
2014-02-24 11:30	169	30	77	3,0	16,83	5,02	20,4	999,51	0,77	2,45	16,38	6,93	7,5	0,00	0,0
2014-02-24 12:00	134	30	78	4,9	16,73	5,02	20,4	999,51	0,96	-1,66	16,28	7,01	8,3	0,00	0,0
2014-02-24 12:30	187	30	80	4,9	16,73	5,12	20,4	999,51	1,42	-1,54	16,28	7,25	7,9	0,00	0,0
2014-02-24 13:00	129	30	80	3,7	16,73	5,12	20,4	999,51	1,42	0,48	16,28	7,25	8,1	0,00	0,0
2014-02-24 13:30	117	30	81	6,0	16,73	5,12	20,4	999,51	1,60	-3,21	16,28	7,32	7,9	0,00	0,0
2014-02-24 14:00	195	30	79	6,8	16,73	5,42	20,4	1000,51	1,53	-3,97	16,28	7,48	8,9	0,00	0,0
2014-02-24 14:30	130	30	79	7,1	16,63	5,42	20,4	1000,51	1,53	-3,97	16,18	7,48	9,2	0,00	0,0
2014-02-24 15:00	141	30	78	4,5	16,63	5,32	20,4	1000,51	1,25	-1,29	16,18	7,31	10,6	0,00	0,0
2014-02-24 15:30	137	30	77	5,2	16,63	5,32	20,4	1000,51	1,06	-1,84	16,18	7,24	7,9	0,00	0,0
2014-02-24 16:00	134	30	76	6,6	16,63	5,42	20,4	1000,51	0,97	-3,38	16,18	7,27	7,9	0,00	0,0
2014-02-24 16:30	166	30	76	5,0	16,63	5,32	20,4	1000,51	0,87	-1,84	16,18	7,17	9,8	0,00	0,0
2014-02-24 17:00	161	30	76	6,0	16,53	5,12	20,4	1000,51	0,68	-3,21	16,08	6,97	8,5	0,00	0,0
2014-02-24 17:30	143	31	76	5,4	16,53	5,02	20,4	1000,51	0,58	-2,78	16,11	6,87	9,0	0,00	0,0
2014-02-24 18:00	127	31	76	8,1	16,53	4,82	20,4	1001,51	0,39	-6,30	16,11	6,66	10,2	0,00	0,0
2014-02-24 18:30	130	31	75	4,7	16,53	4,72	20,4	1001,51	0,10	-2,03	16,11	6,50	9,0	0,00	0,0
2014-02-24 19:00	160	31	74	4,7	16,53	4,62	20,4	1001,51	-0,19	-2,16	16,11	6,33	10,0	0,00	0,0
2014-02-24 19:30	158	31	73	6,8	16,43	4,82	20,4	1001,51	-0,19	-4,77	16,01	6,46	8,9	0,00	0,0
2014-02-24 20:00	128	31	73	5,4	16,43	4,62	20,4	1001,51	-0,38	-3,29	16,01	6,26	8,3	0,00	0,0
2014-02-24 20:30	149	31	77	5,4	16,33	4,02	20,4	1000,51	-0,20	-4,06	15,91	5,93	8,3	0,00	0,0
2014-02-24 21:00	146	31	78	5,6	16,33	3,82	20,4	1000,51	-0,21	-4,32	15,91	5,80	9,4	0,00	0,0
2014-02-24 21:30	151	31	77	2,6	16,33	3,92	20,4	1000,51	-0,29	2,32	15,91	5,83	7,5	0,00	0,0
2014-02-24 22:00	155	31	78	3,3	16,33	3,82	20,4	1000,51	-0,21	0,05	15,91	5,80	7,1	0,00	0,0
2014-02-24 22:30	115	31	79	3,0	16,23	3,62	20,4	1000,51	-0,22	0,92	15,81	5,68	7,7	0,00	0,0

Datum	Vindrikt °	Fukt inne Rh%	Fukt ute Rh%	Vindhast m/s	Temp in °C	Temp ute °C	Nb. Mån mm	Tryck Mbar	Daggp °C	Kyleffekt °C	Vix inne °C	Vix ute °C	Vindby m/s	Korr lufttryck	Nederb./dygn mm
2014-02-24 23:00	123	31	79	4,7	16,13	3,82	20,4	999,51	-0,02	-3,15	15,71	5,88	7,7	0,00	0,0
2014-02-24 23:30	192	31	78	3,0	16,13	3,82	20,4	1000,51	-0,21	1,13	15,71	5,80	7,1	0,00	0,0
2014-02-25 00:00	131	31	76	5,2	16,03	3,82	20,4	999,51	-0,58	-3,73	15,61	5,66	7,3	0,00	0,0
2014-02-25 00:30	121	31	75	4,7	15,93	3,72	20,4	999,51	-0,86	-3,27	15,51	5,49	8,5	0,00	0,0
2014-02-25 01:00	167	31	76	2,4	15,83	3,42	20,4	999,51	-0,96	1,80	15,41	5,26	8,5	0,00	0,0
2014-02-25 01:30	219	31	74	3,0	15,83	3,62	20,4	999,51	-1,15	0,92	15,41	5,33	7,7	0,00	0,0
2014-02-25 02:00	152	30	75	4,5	15,73	3,42	20,4	1000,51	-1,15	-3,64	15,28	5,19	6,9	0,00	0,0
2014-02-25 02:30	182	30	76	1,8	15,73	3,42	20,4	1000,51	-0,96	3,42	15,28	5,26	7,7	0,00	0,0
2014-02-25 03:00	141	30	76	2,6	15,73	3,42	20,4	1001,51	-0,96	1,80	15,28	5,26	6,8	0,00	0,0
2014-02-25 03:30	180	30	76	1,4	15,73	3,32	20,4	1001,51	-1,06	3,32	15,28	5,16	5,2	0,00	0,0
2014-02-25 04:00	220	31	78	1,6	15,83	3,12	20,4	1002,51	-0,88	3,12	15,41	5,10	4,1	0,00	0,0
2014-02-25 04:30	293	30	79	5,0	15,83	3,32	20,4	1003,51	-0,51	-4,36	15,38	5,38	5,0	0,00	0,0
2014-02-25 05:00	304	30	82	3,5	15,83	3,12	20,4	1004,51	-0,17	-0,74	15,38	5,39	6,0	0,00	0,0
2014-02-25 05:30	302	31	83	0,0	15,93	2,82	20,4	1005,51	-0,29	2,82	15,51	5,17	2,8	0,00	0,0
2014-02-25 06:00	176	31	84	0,0	15,93	2,82	20,4	1005,51	-0,12	2,82	15,51	5,24	3,9	0,00	0,0
2014-02-25 06:30	295	31	84	2,6	16,03	2,62	20,4	1006,51	-0,31	0,95	15,61	5,04	4,1	0,00	0,0
2014-02-25 07:00	325	31	86	1,4	16,23	2,32	20,4	1007,51	-0,27	2,32	15,81	4,90	3,7	0,00	0,0
2014-02-25 07:30	186	31	85	2,0	16,43	2,22	20,4	1007,51	-0,54	2,22	16,01	4,72	3,1	0,00	0,0
2014-02-25 08:00	124	30	87	0,0	16,53	1,92	20,4	1008,51	-0,50	1,92	16,08	4,57	4,7	0,00	0,0
2014-02-25 08:30	81	30	87	0,0	16,63	2,02	20,4	1008,51	-0,40	2,02	16,18	4,67	0,0	0,00	0,0
2014-02-25 09:00	113	31	84	0,0	16,73	2,42	20,4	1009,51	-0,51	2,42	16,32	4,84	1,6	0,00	0,0
2014-02-25 09:30	170	31	81	3,7	16,83	2,72	20,4	1009,51	-0,73	-2,32	16,42	4,92	5,2	0,00	0,0
2014-02-25 10:00	165	31	80	3,1	16,83	2,92	20,4	1010,51	-0,72	0,15	16,42	5,05	5,8	0,00	0,0
2014-02-25 10:30	125	31	80	2,0	16,73	2,82	20,4	1010,51	-0,81	2,82	16,32	4,95	4,9	0,00	0,0
2014-02-25 11:00	141	31	81	2,8	16,73	2,72	20,4	1010,51	-0,73	-0,07	16,32	4,92	5,0	0,00	0,0
2014-02-25 11:30	137	31	80	3,0	16,73	3,12	20,4	1010,51	-0,52	0,37	16,32	5,25	4,7	0,00	0,0
2014-02-25 12:00	171	31	76	4,3	16,73	3,72	20,4	1010,51	-0,67	-2,24	16,32	5,56	6,4	0,00	0,0
2014-02-25 12:30	157	31	75	4,5	16,63	3,82	20,4	1011,51	-0,77	-3,15	16,22	5,59	7,1	0,00	0,0
2014-02-25 13:00	142	31	75	4,7	16,63	3,92	20,4	1011,51	-0,67	-3,02	16,22	5,70	7,9	0,00	0,0
2014-02-25 13:30	168	31	73	3,9	16,63	4,22	20,4	1011,51	-0,77	-0,57	16,22	5,86	7,5	0,00	0,0
2014-02-25 14:00	117	31	72	4,9	16,63	4,42	20,4	1011,51	-0,77	-2,40	16,22	5,99	6,9	0,00	0,0
2014-02-25 14:30	151	31	71	3,1	16,53	4,42	20,4	1011,51	-0,97	1,79	16,11	5,93	8,3	0,00	0,0
2014-02-25 15:00	105	31	72	3,3	16,43	4,32	20,4	1011,51	-0,87	0,62	16,01	5,89	8,3	0,00	0,0
2014-02-25 15:30	107	31	74	4,5	16,43	4,12	20,4	1011,51	-0,67	-2,78	16,01	5,83	8,5	0,00	0,0
2014-02-25 16:00	136	31	78	3,0	16,33	3,52	20,4	1011,51	-0,50	0,81	15,91	5,50	7,1	0,00	0,0
2014-02-25 16:30	173	31	80	5,0	16,33	3,22	20,4	1011,51	-0,43	-4,49	15,91	5,35	7,9	0,00	0,0
2014-02-25 17:00	140	31	82	2,8	16,33	3,02	20,4	1011,51	-0,27	0,26	15,91	5,29	8,5	0,00	0,0
2014-02-25 17:30	132	31	84	0,0	16,33	2,82	20,4	1011,51	-0,12	2,82	15,91	5,24	3,5	0,00	0,0
2014-02-25 18:00	137	31	86	3,9	16,43	2,52	20,4	1011,51	-0,08	-2,55	16,01	5,10	5,8	0,00	0,0
2014-02-25 18:30	88	31	88	2,6	16,53	2,42	20,4	1012,51	0,15	0,74	16,11	5,15	6,0	0,00	0,0
2014-02-25 19:00	120	31	89	2,2	16,53	2,32	20,4	1012,51	0,22	2,32	16,11	5,13	5,8	0,00	0,0
2014-02-25 19:30	103	31	90	0,0	16,63	2,12	20,4	1012,51	0,18	2,12	16,22	5,01	4,3	0,00	0,0
2014-02-25 20:00	102	31	91	2,2	16,63	2,02	20,4	1012,51	0,24	2,02	16,22	4,99	4,5	0,00	0,0
2014-02-25 20:30	115	31	92	0,0	16,73	1,72	20,4	1012,51	0,10	1,72	16,32	4,77	4,1	0,00	0,0
2014-02-25 21:00	151	31	93	4,5	16,73	1,52	20,4	1012,51	0,06	-6,00	16,32	4,65	8,1	0,00	0,0
2014-02-25 21:30	113	31	94	2,4	16,63	1,32	20,4	1012,51	0,01	-0,42	16,22	4,53	6,8	0,00	0,0
2014-02-25 22:00	106	31	94	2,4	16,63	1,12	20,4	1013,51	-0,19	-0,63	16,22	4,33	5,6	0,00	0,0
2014-02-25 22:30	147	31	93	2,8	16,53	1,02	20,4	1013,51	-0,44	-1,93	16,11	4,15	5,6	0,00	0,0
2014-02-25 23:00	105	31	94	2,0	16,53	0,72	20,4	1013,51	-0,59	0,72	16,11	3,93	4,9	0,00	0,0
2014-02-25 23:30	105	31	97	3,1	16,43	0,31	20,4	1013,51	-0,54	-2,69	16,01	3,79	5,8	0,00	0,0

Datum	Vindrikt °	Fukt inne Rh%	Fukt ute Rh%	Vindhast m/s	Temp in °C	Temp ute °C	Nb. Mån mm	Tryck Mbar	Daggp °C	Kyleffekt °C	Vix inne °C	Vix ute °C	Vindby m/s	Korr lufttryck	Nederb./dygn mm
2014-02-26 00:00	172	31	98	2,6	16,43	-0,09	20,4	1013,51	-0,79	-1,90	16,01	3,47	5,6	0,00	0,0
2014-02-26 00:30	117	31	99	0,0	16,33	-0,29	20,4	1013,51	-0,85	-0,29	15,91	3,36	3,3	0,00	0,0
2014-02-26 01:00	112	31	100	0,0	16,33	-0,69	20,4	1013,51	-1,10	-0,69	15,91	3,04	3,1	0,00	0,0
2014-02-26 01:30	126	31	100	0,0	16,33	-0,79	20,4	1013,51	-1,20	-0,79	15,91	2,94	5,8	0,00	0,0
2014-02-26 02:00	99	31	100	0,0	16,33	-1,29	20,4	1013,51	-1,70	-1,29	15,91	2,44	3,7	0,00	0,0
2014-02-26 02:30	114	31	100	2,2	16,33	-1,79	20,4	1013,51	-2,20	-1,79	15,91	1,94	3,9	0,00	0,0
2014-02-26 03:00	106	31	100	1,4	16,33	-1,99	20,4	1013,51	-2,40	-1,99	15,91	1,74	4,1	0,00	0,0
2014-02-26 03:30	149	31	100	4,3	16,33	-1,79	20,4	1013,51	-2,20	-8,86	15,91	1,94	4,9	0,00	0,0
2014-02-26 04:00	111	31	100	3,5	16,33	-1,59	20,4	1014,51	-2,00	-6,05	15,91	2,14	5,2	0,00	0,0
2014-02-26 04:30	113	31	100	1,2	16,43	-1,49	20,4	1014,51	-1,90	-1,49	16,01	2,24	3,7	0,00	0,0
2014-02-26 05:00	111	31	100	2,4	16,43	-1,29	20,4	1014,51	-1,70	-3,16	16,01	2,44	5,0	0,00	0,0
2014-02-26 05:30	105	31	100	2,4	16,53	-1,29	20,4	1014,51	-1,70	-3,16	16,11	2,44	5,0	0,00	0,0
2014-02-26 06:00	110	31	100	2,0	16,53	-1,19	20,4	1014,51	-1,60	-1,19	16,11	2,54	4,5	0,00	0,0
2014-02-26 06:30	97	31	100	2,6	16,63	-1,29	20,4	1014,51	-1,70	-3,16	16,22	2,44	5,2	0,00	0,0
2014-02-26 07:00	103	31	100	3,3	16,83	-1,39	20,4	1013,51	-1,80	-5,83	16,42	2,34	4,9	0,00	0,0
2014-02-26 07:30	106	31	100	1,8	17,03	-1,29	20,4	1014,51	-1,70	-1,29	16,62	2,44	4,5	0,00	0,0
2014-02-26 08:00	111	31	100	3,7	17,13	-1,09	20,4	1014,51	-1,50	-6,75	16,72	2,64	5,2	0,00	0,0
2014-02-26 08:30	147	31	100	0,0	17,13	-1,09	20,4	1014,51	-1,50	-1,09	16,72	2,64	4,7	0,00	0,0
2014-02-26 09:00	148	31	100	4,7	17,13	-0,99	20,4	1015,51	-1,40	-9,10	16,72	2,74	5,6	0,00	0,0
2014-02-26 09:30	110	31	100	2,2	17,23	-0,89	20,4	1015,51	-1,30	-0,89	16,82	2,84	6,4	0,00	0,0
2014-02-26 10:00	134	31	99	2,6	17,23	-0,79	20,4	1015,51	-1,34	-2,64	16,82	2,86	6,6	0,00	0,0
2014-02-26 10:30	95	31	98	1,6	17,23	-0,69	20,4	1015,51	-1,39	-0,69	16,82	2,87	6,2	0,00	0,0
2014-02-26 11:00	153	31	97	4,1	17,13	-0,59	20,4	1015,51	-1,43	-7,42	16,72	2,88	5,2	0,00	0,0
2014-02-26 11:30	131	31	97	3,9	17,13	-0,59	20,4	1015,51	-1,43	-6,17	16,72	2,88	5,2	0,00	0,0
2014-02-26 12:00	151	31	97	2,4	17,13	-0,59	20,4	1015,51	-1,43	-2,43	16,72	2,88	6,0	0,00	0,0
2014-02-26 12:30	88	31	97	1,8	17,13	-0,49	20,4	1015,51	-1,33	-0,49	16,72	2,98	4,7	0,00	0,0
2014-02-26 13:00	147	31	97	4,1	17,13	-0,59	20,4	1015,51	-1,43	-7,42	16,72	2,88	7,3	0,00	0,0
2014-02-26 13:30	141	31	97	3,3	17,13	-0,59	20,4	1015,51	-1,43	-4,92	16,72	2,88	6,2	0,00	0,0
2014-02-26 14:00	92	31	97	2,8	17,23	-0,69	20,4	1015,51	-1,53	-3,78	16,82	2,78	6,2	0,00	0,0
2014-02-26 14:30	150	31	98	2,2	17,23	-0,79	20,4	1015,51	-1,49	-0,79	16,82	2,77	4,9	0,00	0,0
2014-02-26 15:00	135	31	99	3,0	17,23	-0,79	20,4	1015,51	-1,34	-3,89	16,82	2,86	5,4	0,00	0,0
2014-02-26 15:30	112	31	99	1,6	17,23	-0,79	20,4	1015,51	-1,34	-0,79	16,82	2,86	6,0	0,00	0,0
2014-02-26 16:00	137	31	99	3,0	17,23	-0,79	20,4	1015,51	-1,34	-3,89	16,82	2,86	5,4	0,00	0,0
2014-02-26 16:30	110	31	99	1,6	17,23	-0,79	20,4	1015,51	-1,34	-0,79	16,82	2,86	5,2	0,00	0,0
2014-02-26 17:00	98	31	99	3,9	17,23	-0,79	20,4	1015,51	-1,34	-6,40	16,82	2,86	5,2	0,00	0,0
2014-02-26 17:30	105	31	100	3,7	17,33	-0,69	20,4	1015,51	-1,10	-6,29	16,92	3,04	5,0	0,00	0,0
2014-02-26 18:00	106	31	100	3,7	17,33	-0,69	20,4	1015,51	-1,10	-6,29	16,92	3,04	5,2	0,00	0,0
2014-02-26 18:30	106	31	100	2,8	17,33	-0,69	20,4	1015,51	-1,10	-3,78	16,92	3,04	4,9	0,00	0,0
2014-02-26 19:00	103	31	100	2,8	17,33	-0,69	20,4	1015,51	-1,10	-3,78	16,92	3,04	5,8	0,00	0,0
2014-02-26 19:30	118	31	100	2,4	17,23	-0,69	20,4	1015,51	-1,10	-2,53	16,82	3,04	6,0	0,00	0,0
2014-02-26 20:00	118	31	100	3,0	17,23	-0,69	20,4	1015,51	-1,10	-3,78	16,82	3,04	4,9	0,00	0,0
2014-02-26 20:30	129	31	100	2,4	17,23	-0,59	20,4	1015,51	-1,00	-2,43	16,82	3,14	5,4	0,00	0,0
2014-02-26 21:00	131	31	100	3,9	17,23	-0,49	20,4	1015,51	-0,90	-6,05	16,82	3,24	5,4	0,00	0,0
2014-02-26 21:30	139	31	100	2,8	17,13	-0,39	20,4	1015,51	-0,80	-3,46	16,72	3,34	6,0	0,00	0,0
2014-02-26 22:00	120	31	100	2,2	17,03	-0,29	20,4	1015,51	-0,70	-0,29	16,62	3,44	6,8	0,00	0,0
2014-02-26 22:30	94	31	100	3,5	16,93	-0,19	20,4	1014,51	-0,60	-4,47	16,52	3,54	5,6	0,00	0,0
2014-02-26 23:00	105	31	100	1,8	16,83	-0,19	20,4	1014,51	-0,60	-0,19	16,42	3,54	5,6	0,00	0,0
2014-02-26 23:30	145	31	100	3,5	16,83	-0,19	20,4	1014,51	-0,60	-4,47	16,42	3,54	5,6	0,00	0,0
2014-02-27 00:00	110	31	100	1,6	16,73	-0,19	20,4	1014,51	-0,60	-0,19	16,32	3,54	5,4	0,00	0,0
2014-02-27 00:30	126	31	100	3,3	16,63	-0,29	20,4	1014,51	-0,70	-4,58	16,22	3,44	5,8	0,00	0,0

Datum	Vindrikt °	Fukt inne Rh%	Fukt ute Rh%	Vindhast m/s	Temp in °C	Temp ute °C	Nb. Mån mm	Tryck Mbar	Daggp °C	Kyleffekt °C	Vix inne °C	Vix ute °C	Vindby m/s	Korr lufttryck	Nederb./dygn mm
2014-02-27 01:00	143	31	100	2,0	16,63	-0,29	20,4	1014,51	-0,70	-0,29	16,22	3,44	4,7	0,00	0,0
2014-02-27 01:30	115	31	100	1,6	16,63	-0,39	20,4	1014,51	-0,80	-0,39	16,22	3,34	4,5	0,00	0,0
2014-02-27 02:00	135	31	100	1,6	16,63	-0,39	20,4	1013,51	-0,80	-0,39	16,22	3,34	4,5	0,00	0,0
2014-02-27 02:30	140	31	100	3,1	16,63	-0,49	20,4	1013,51	-0,90	-3,56	16,22	3,24	4,7	0,00	0,0
2014-02-27 03:00	141	31	100	2,0	16,63	-0,49	20,4	1013,51	-0,90	-0,49	16,22	3,24	4,7	0,00	0,0
2014-02-27 03:30	143	31	100	4,1	16,73	-0,59	20,4	1013,51	-1,00	-7,42	16,32	3,14	5,2	0,00	0,0
2014-02-27 04:00	117	31	100	0,0	16,83	-0,59	20,4	1013,51	-1,00	-0,59	16,42	3,14	5,2	0,00	0,0
2014-02-27 04:30	144	31	100	3,1	16,83	-0,59	20,4	1012,51	-1,00	-3,67	16,42	3,14	4,9	0,00	0,0
2014-02-27 05:00	111	31	100	1,2	16,83	-0,69	20,4	1012,51	-1,10	-0,69	16,42	3,04	5,0	0,00	0,0
2014-02-27 05:30	126	31	100	2,6	16,83	-0,79	20,4	1012,51	-1,20	-2,64	16,42	2,94	5,2	0,00	0,0
2014-02-27 06:00	136	31	100	4,1	16,83	-0,79	20,4	1011,51	-1,20	-7,66	16,42	2,94	6,0	0,00	0,0
2014-02-27 06:30	137	31	100	4,7	16,93	-0,79	20,4	1011,51	-1,20	-8,85	16,52	2,94	8,1	0,00	0,0
2014-02-27 07:00	152	31	100	3,7	17,13	-0,79	20,4	1011,51	-1,20	-6,40	16,72	2,94	7,9	0,00	0,0
2014-02-27 07:30	121	31	100	2,8	17,23	-0,79	20,4	1011,51	-1,20	-3,89	16,82	2,94	6,8	0,00	0,0
2014-02-27 08:00	119	31	100	0,0	17,33	-0,69	20,4	1011,51	-1,10	-0,69	16,92	3,04	4,7	0,00	0,0
2014-02-27 08:30	147	31	100	5,0	17,33	-0,59	20,4	1011,51	-1,00	-9,27	16,92	3,14	6,4	0,00	0,0
2014-02-27 09:00	79	31	100	4,5	17,33	-0,49	20,4	1011,51	-0,90	-8,48	16,92	3,24	6,0	0,00	0,0
2014-02-27 09:30	103	31	100	2,6	17,33	-0,39	20,4	1011,51	-0,80	-2,21	16,92	3,34	6,8	0,00	0,0
2014-02-27 10:00	136	31	100	3,5	17,33	-0,09	20,4	1011,51	-0,51	-4,36	16,92	3,64	6,6	0,00	0,0
2014-02-27 10:30	99	31	100	3,1	17,33	0,11	20,4	1011,51	-0,31	-2,91	16,92	3,84	6,6	0,00	0,0
2014-02-27 11:00	107	31	100	3,1	17,33	0,21	20,4	1010,51	-0,21	-2,80	16,92	3,94	6,9	0,00	0,0
2014-02-27 11:30	123	31	100	1,8	17,33	0,31	20,4	1010,51	-0,11	0,31	16,92	4,04	7,3	0,00	0,0
2014-02-27 12:00	106	31	97	4,1	17,33	0,72	20,4	1010,51	-0,14	-5,85	16,92	4,19	7,1	0,00	0,0
2014-02-27 12:30	145	31	92	2,6	17,33	1,22	20,4	1010,51	-0,40	-0,53	16,92	4,27	8,7	0,00	0,0
2014-02-27 13:00	111	31	88	2,6	17,23	1,52	21,0	1010,51	-0,73	-0,21	16,82	4,25	6,6	0,60	0,6
2014-02-27 13:30	112	31	84	4,3	17,23	2,02	21,0	1010,51	-0,90	-4,29	16,82	4,44	7,1	0,60	0,6
2014-02-27 14:00	137	31	81	5,0	17,13	2,02	21,0	1009,51	-1,42	-6,00	16,72	4,22	8,3	0,00	0,6
2014-02-27 14:30	168	31	79	5,0	17,03	2,32	21,0	1009,51	-1,48	-5,62	16,62	4,37	8,3	0,00	0,6
2014-02-27 15:00	177	31	78	3,5	16,93	2,52	21,0	1009,51	-1,46	-1,42	16,52	4,50	8,1	0,00	0,6
2014-02-27 15:30	95	31	78	4,5	16,83	2,22	21,0	1009,51	-1,75	-5,13	16,42	4,20	8,3	0,00	0,6
2014-02-27 16:00	141	31	81	3,3	16,83	1,82	21,0	1009,51	-1,61	-2,21	16,42	4,02	6,4	0,00	0,6
2014-02-27 16:30	108	31	83	1,4	16,83	1,32	21,0	1009,51	-1,75	1,32	16,42	3,67	6,9	0,00	0,6
2014-02-27 17:00	120	31	84	2,6	16,83	0,92	21,0	1009,51	-1,98	-0,84	16,42	3,34	4,3	0,00	0,6
2014-02-27 17:30	117	31	87	2,6	16,83	0,51	21,0	1009,51	-1,87	-1,26	16,42	3,17	4,7	0,00	0,6
2014-02-27 18:00	97	31	90	0,0	16,93	-0,19	21,0	1009,51	-2,09	-0,19	16,52	2,71	3,3	0,00	0,6
2014-02-27 18:30	114	31	93	1,4	16,93	-0,59	21,0	1009,51	-2,02	-0,59	16,52	2,55	2,4	0,00	0,6
2014-02-27 19:00	116	31	95	1,8	17,03	-0,99	21,0	1009,51	-2,12	-0,99	16,62	2,32	4,3	0,00	0,6
2014-02-27 19:30	116	31	96	2,2	17,03	-0,59	21,0	1009,51	-1,58	-0,59	16,62	2,80	4,5	0,00	0,6
2014-02-27 20:00	100	31	95	1,8	17,03	-1,09	21,0	1009,51	-2,22	-1,09	16,62	2,22	4,1	0,00	0,6
2014-02-27 20:30	105	31	97	0,0	17,13	-1,29	21,0	1009,51	-2,13	-1,29	16,72	2,18	4,1	0,00	0,6
2014-02-27 21:00	107	31	98	0,0	17,03	-1,49	21,0	1009,51	-2,18	-1,49	16,62	2,07	3,5	0,00	0,6
2014-02-27 21:30	111	31	99	0,0	17,03	-1,59	21,0	1009,51	-2,14	-1,59	16,62	2,06	2,4	0,00	0,6
2014-02-27 22:00	117	31	100	0,0	16,93	-1,89	21,0	1009,51	-2,30	-1,89	16,52	1,84	2,6	0,00	0,6
2014-02-27 22:30	111	31	100	1,4	16,83	-2,09	21,0	1009,51	-2,50	-2,09	16,42	1,64	2,6	0,00	0,6
2014-02-27 23:00	98	31	100	0,0	16,83	-2,29	21,0	1009,51	-2,70	-2,29	16,42	1,44	2,4	0,00	0,6
2014-02-27 23:30	88	31	100	0,0	16,63	-2,69	21,0	1009,51	-3,10	-2,69	16,22	1,04	2,4	0,00	0,6
2014-02-28 00:00	103	31	100	0,0	16,63	-2,59	21,0	1009,51	-3,00	-2,59	16,22	1,14	2,0	0,00	0,0
2014-02-28 00:30	131	31	100	1,6	16,53	-2,69	21,0	1009,51	-3,10	-2,69	16,11	1,04	3,9	0,00	0,0
2014-02-28 01:00	129	31	100	1,8	16,53	-2,59	21,0	1009,51	-3,00	-2,59	16,11	1,14	3,5	0,00	0,0
2014-02-28 01:30	132	31	100	4,5	16,43	-2,29	21,0	1009,51	-2,70	-10,71	16,01	1,44	5,2	0,00	0,0

Datum	Vindrikt °	Fukt inne Rh%	Fukt ute Rh%	Vindhast m/s	Temp in °C	Temp ute °C	Nb. Mån mm	Tryck Mbar	Daggp °C	Kyleffekt °C	Vix inne °C	Vix ute °C	Vindby m/s	Korr lufttryck	Nederb./dygn mm
2014-02-28 02:00	139	31	100	3,0	16,43	-1,89	21,0	1009,51	-2,30	-5,09	16,01	1,84	6,4	0,00	0,0
2014-02-28 02:30	118	31	99	3,0	16,43	-2,09	21,0	1009,51	-2,64	-5,31	16,01	1,56	6,4	0,00	0,0
2014-02-28 03:00	117	31	99	0,0	16,53	-2,39	21,0	1009,51	-2,94	-2,39	16,11	1,26	4,3	0,00	0,0
2014-02-28 03:30	93	31	100	0,0	16,53	-2,59	21,0	1009,51	-3,00	-2,59	16,11	1,14	3,5	0,00	0,0
2014-02-28 04:00	126	31	100	0,0	16,63	-2,89	21,0	1009,51	-3,30	-2,89	16,22	0,84	2,0	0,00	0,0
2014-02-28 04:30	98	31	100	0,0	16,63	-2,99	21,0	1009,51	-3,40	-2,99	16,22	0,74	2,0	0,00	0,0
2014-02-28 05:00	100	31	100	0,0	16,63	-3,19	21,0	1009,51	-3,60	-3,19	16,22	0,54	2,2	0,00	0,0
2014-02-28 05:30	94	31	100	0,0	16,63	-3,29	21,0	1008,51	-3,70	-3,29	16,22	0,44	2,6	0,00	0,0
2014-02-28 06:00	111	31	100	0,0	16,63	-3,29	21,0	1008,51	-3,70	-3,29	16,22	0,44	3,0	0,00	0,0
2014-02-28 06:30	119	31	100	1,6	16,73	-3,49	21,0	1008,51	-3,90	-3,49	16,32	0,24	3,0	0,00	0,0
2014-02-28 07:00	125	31	100	2,8	16,93	-2,59	21,0	1008,51	-3,00	-5,86	16,52	1,14	7,5	0,00	0,0
2014-02-28 07:30	116	31	100	3,3	17,13	-2,39	21,0	1008,51	-2,80	-6,96	16,72	1,34	6,0	0,00	0,0
2014-02-28 08:00	153	31	100	6,4	17,23	-2,09	21,0	1008,51	-2,50	-13,27	16,82	1,64	7,3	0,00	0,0
2014-02-28 08:30	161	31	100	5,6	17,23	-1,69	21,0	1009,51	-2,10	-11,35	16,82	2,04	7,5	0,00	0,0
2014-02-28 09:00	129	31	100	5,2	17,23	-1,29	21,0	1009,51	-1,70	-10,15	16,82	2,44	6,6	0,00	0,0
2014-02-28 09:30	138	31	96	1,4	17,23	-0,79	21,0	1009,51	-1,78	-0,79	16,82	2,60	6,9	0,00	0,0
2014-02-28 10:00	171	31	94	4,7	17,23	-0,39	21,0	1008,51	-1,67	-8,35	16,82	2,83	8,3	0,00	0,0
2014-02-28 10:30	110	31	91	3,5	17,23	-0,19	21,0	1009,51	-1,93	-4,47	16,82	2,79	8,1	0,00	0,0
2014-02-28 11:00	109	31	89	1,4	17,13	0,11	21,0	1009,51	-1,95	0,11	16,72	2,93	6,0	0,00	0,0
2014-02-28 11:30	140	31	85	2,8	17,13	-0,19	21,0	1009,51	-2,89	-3,24	16,72	2,32	6,9	0,00	0,0
2014-02-28 12:00	137	31	82	6,4	17,03	0,61	21,0	1009,51	-2,61	-9,71	16,62	2,89	9,4	0,00	0,0
2014-02-28 12:30	120	31	80	4,3	17,03	1,12	21,0	1009,51	-2,47	-5,37	16,62	3,25	7,7	0,00	0,0
2014-02-28 13:00	114	31	78	3,0	17,03	1,32	21,0	1009,51	-2,63	-1,60	16,62	3,30	7,7	0,00	0,0
2014-02-28 13:30	116	31	78	4,1	17,03	1,32	21,0	1009,51	-2,63	-5,13	16,62	3,30	8,1	0,00	0,0
2014-02-28 14:00	146	31	77	3,5	16,93	1,42	21,0	1008,51	-2,71	-2,66	16,52	3,33	9,8	0,00	0,0
2014-02-28 14:30	149	30	77	3,5	16,83	1,52	21,0	1008,51	-2,61	-2,55	16,38	3,43	7,5	0,00	0,0
2014-02-28 15:00	141	30	78	2,6	16,73	1,72	21,0	1008,51	-2,24	0,00	16,28	3,70	5,8	0,00	0,0
2014-02-28 15:30	161	31	83	3,3	16,73	1,42	21,0	1008,51	-1,66	-2,66	16,32	3,77	5,6	0,00	0,0
2014-02-28 16:00	148	31	87	1,6	16,63	1,12	21,0	1008,51	-1,29	1,12	16,22	3,77	4,9	0,00	0,0
2014-02-28 16:30	95	31	89	2,2	16,63	1,02	21,0	1008,51	-1,06	1,02	16,22	3,83	4,9	0,00	0,0
2014-02-28 17:00	105	31	91	2,6	16,63	0,82	21,0	1008,51	-0,95	-0,95	16,22	3,79	4,5	0,00	0,0
2014-02-28 17:30	112	31	95	2,8	16,63	0,72	21,0	1008,51	-0,44	-2,25	16,22	4,02	6,4	0,00	0,0
2014-02-28 18:00	152	31	97	2,8	16,73	0,72	21,0	1008,51	-0,14	-2,25	16,32	4,19	5,2	0,00	0,0
2014-02-28 18:30	124	31	99	3,5	16,73	0,61	21,0	1008,51	0,05	-3,57	16,32	4,26	6,6	0,00	0,0
2014-02-28 19:00	168	31	100	4,7	16,73	0,61	21,0	1008,51	0,19	-7,11	16,32	4,34	5,8	0,00	0,0
2014-02-28 19:30	155	31	100	5,8	16,83	0,61	21,0	1008,51	0,19	-8,41	16,42	4,34	8,9	0,00	0,0
2014-02-28 20:00	181	31	100	3,9	16,83	0,61	21,0	1008,51	0,19	-4,77	16,42	4,34	8,1	0,00	0,0
2014-02-28 20:30	134	31	100	4,9	16,83	0,61	21,0	1008,51	0,19	-7,11	16,42	4,34	6,6	0,00	0,0
2014-02-28 21:00	160	31	100	3,1	16,83	0,61	21,0	1008,51	0,19	-2,36	16,42	4,34	6,6	0,00	0,0
2014-02-28 21:30	132	31	100	5,2	16,83	0,61	21,0	1008,51	0,19	-7,76	16,42	4,34	6,8	0,00	0,0
2014-02-28 22:00	116	31	100	1,6	16,73	0,61	21,0	1008,51	0,19	0,61	16,32	4,34	6,4	0,00	0,0
2014-02-28 22:30	135	31	100	2,4	16,63	0,61	21,0	1008,51	0,19	-1,16	16,22	4,34	2,4	0,00	0,0
2014-02-28 23:00	115	31	100	0,0	16,63	0,61	21,0	1009,51	0,19	0,61	16,22	4,34	3,1	0,00	0,0
2014-02-28 23:30	107	31	100	0,0	16,53	0,41	21,0	1009,51	-0,01	0,41	16,11	4,14	3,5	0,00	0,0
2014-03-01 00:00	114	31	100	1,8	16,53	0,41	21,0	1008,51	-0,01	0,41	16,11	4,14	4,3	0,00	0,0
Medelvärde Månad	129	30	96	2,1	16,94	-1,63		998,48	-2,66	-4,18	16,49	1,77	4,5		0,0
Min	2	28	71	0,0	15,73	-9,89		978,50	-11,79	-18,01	15,28	-7,08	0,0		0,0
Max	356	31	100	8,1	17,93	5,42	21,0	1015,51	1,60	3,52	17,48	7,48	11,9		