

Medeltemperaturer / Max / Min

— Kyleff med °C
 — Dygns med °C
 ▲ Temp Max
 — Temp Min
 — Temperatur

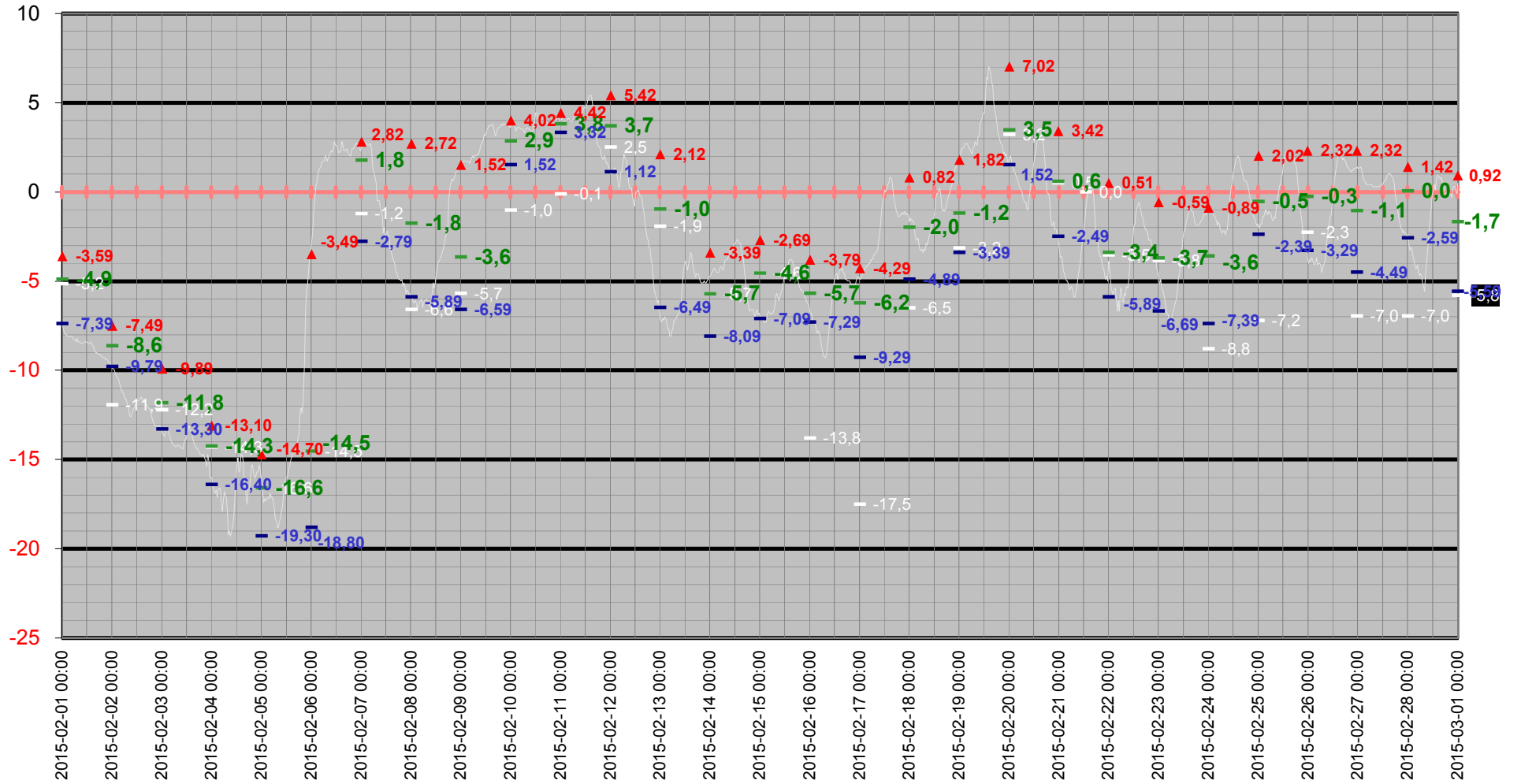

Medeltemperatur

— Kyleff med °C — Dygns med °C — Temperatur °C — Kyleffekt °C

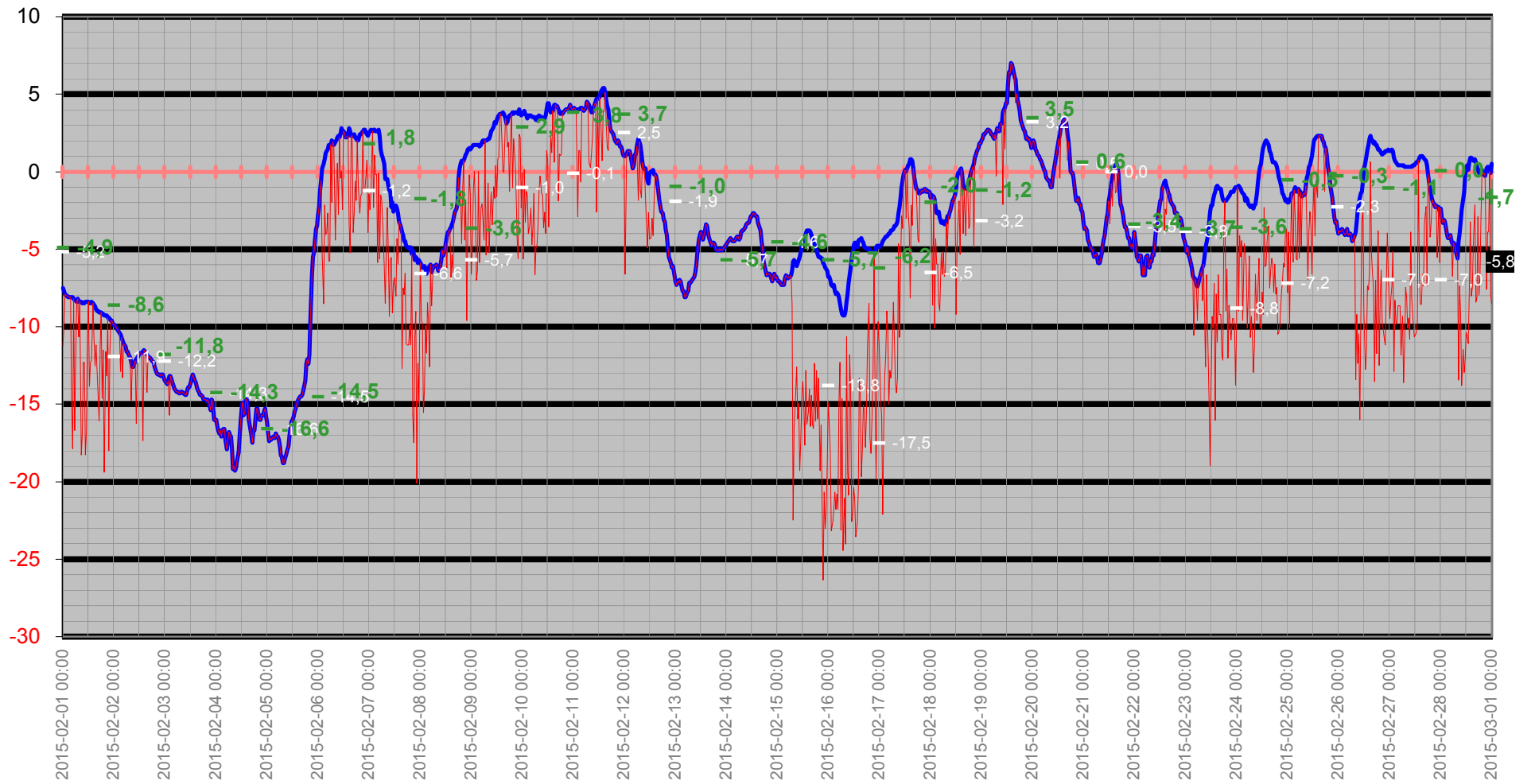

Temperatur/Vindby

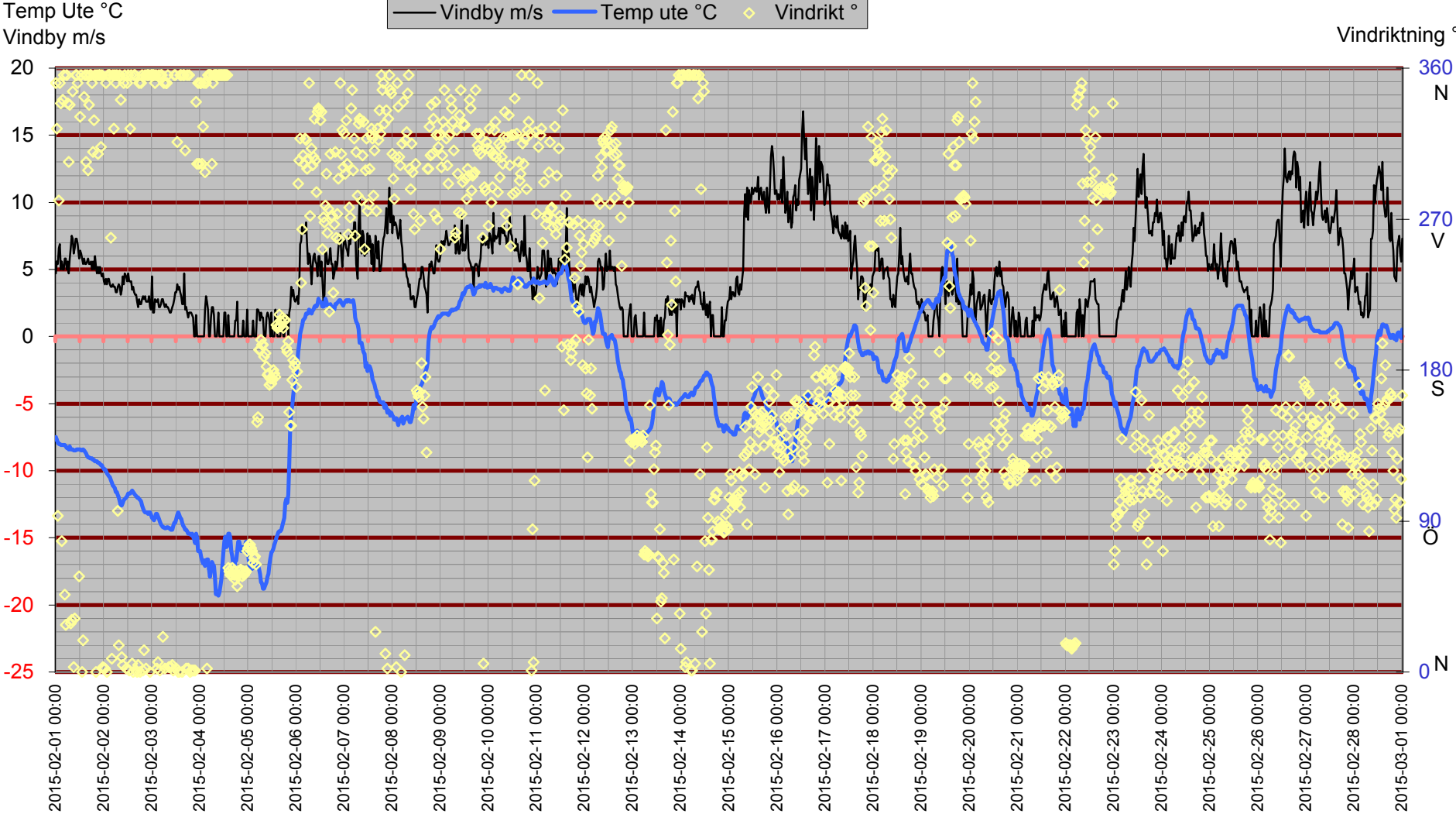

Inne

Temp inne °C

Vindby m/s

Temp in °C — Vindby m/s — Temp ute °C — Fukt inne Rh%

Rh % inne

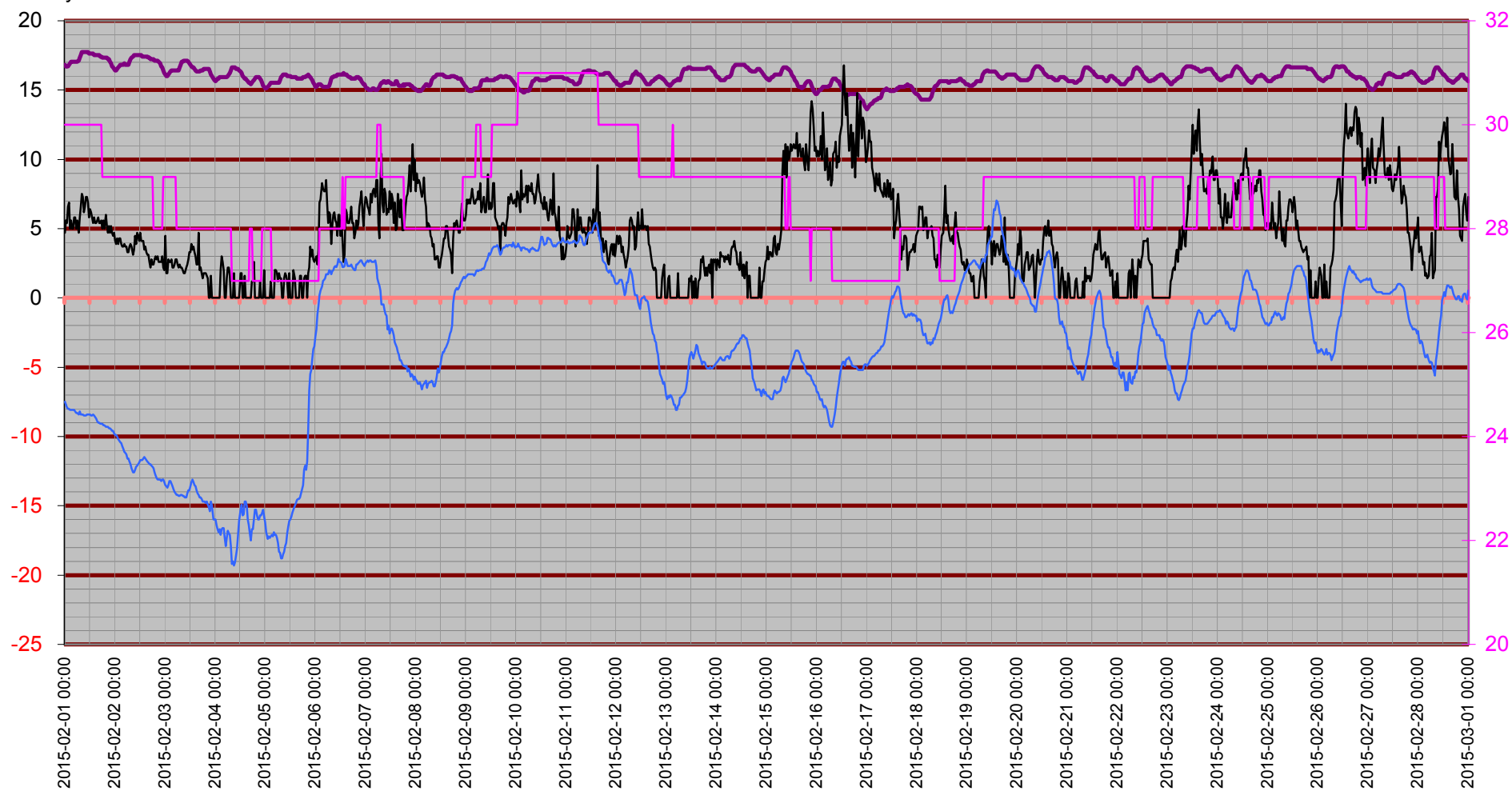

Temperatur inne

Temp in °C

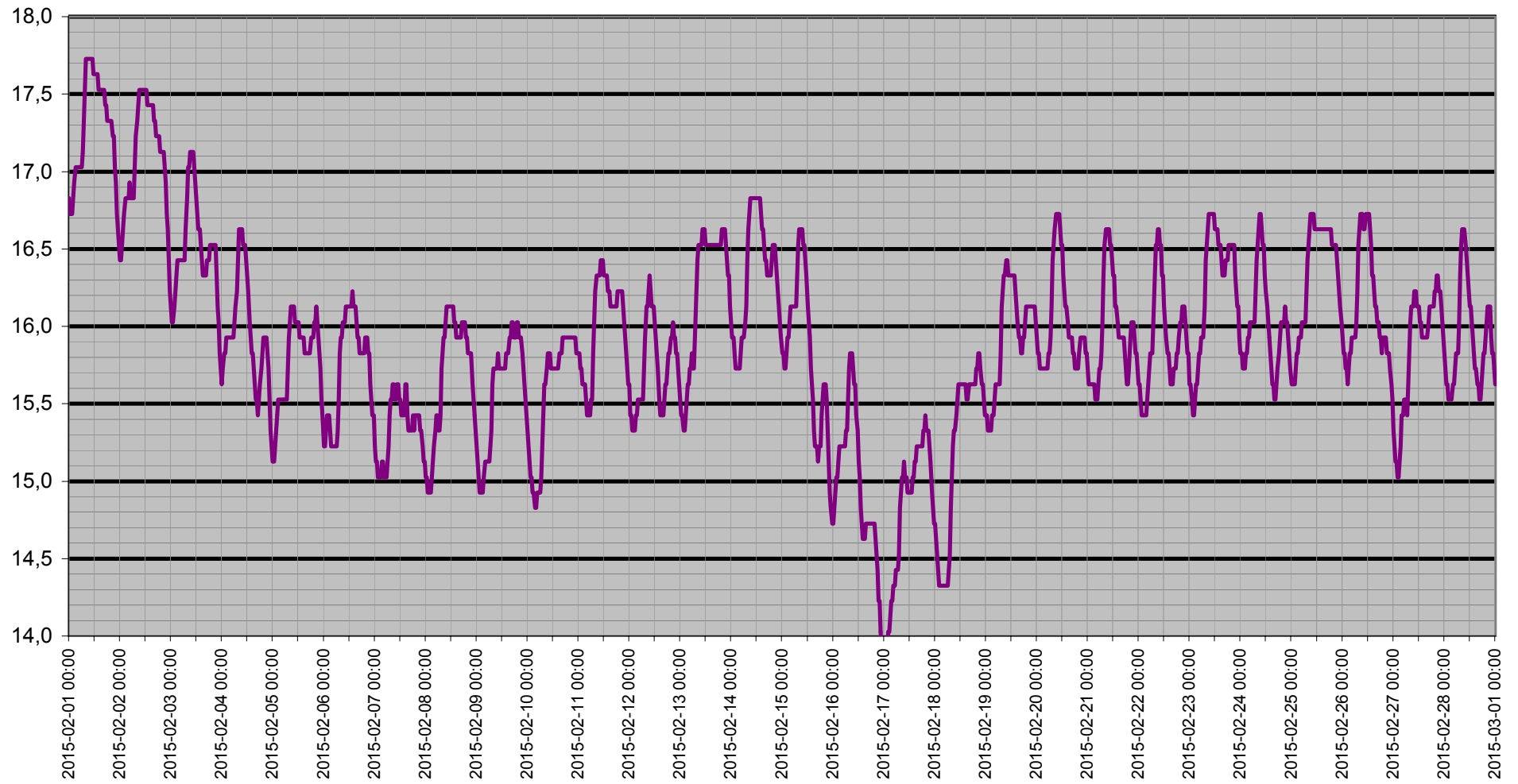

Dagpunkt/Temperatur

Vindhast m/s Daggp °C Temp ute °C Fukt ute Rh%

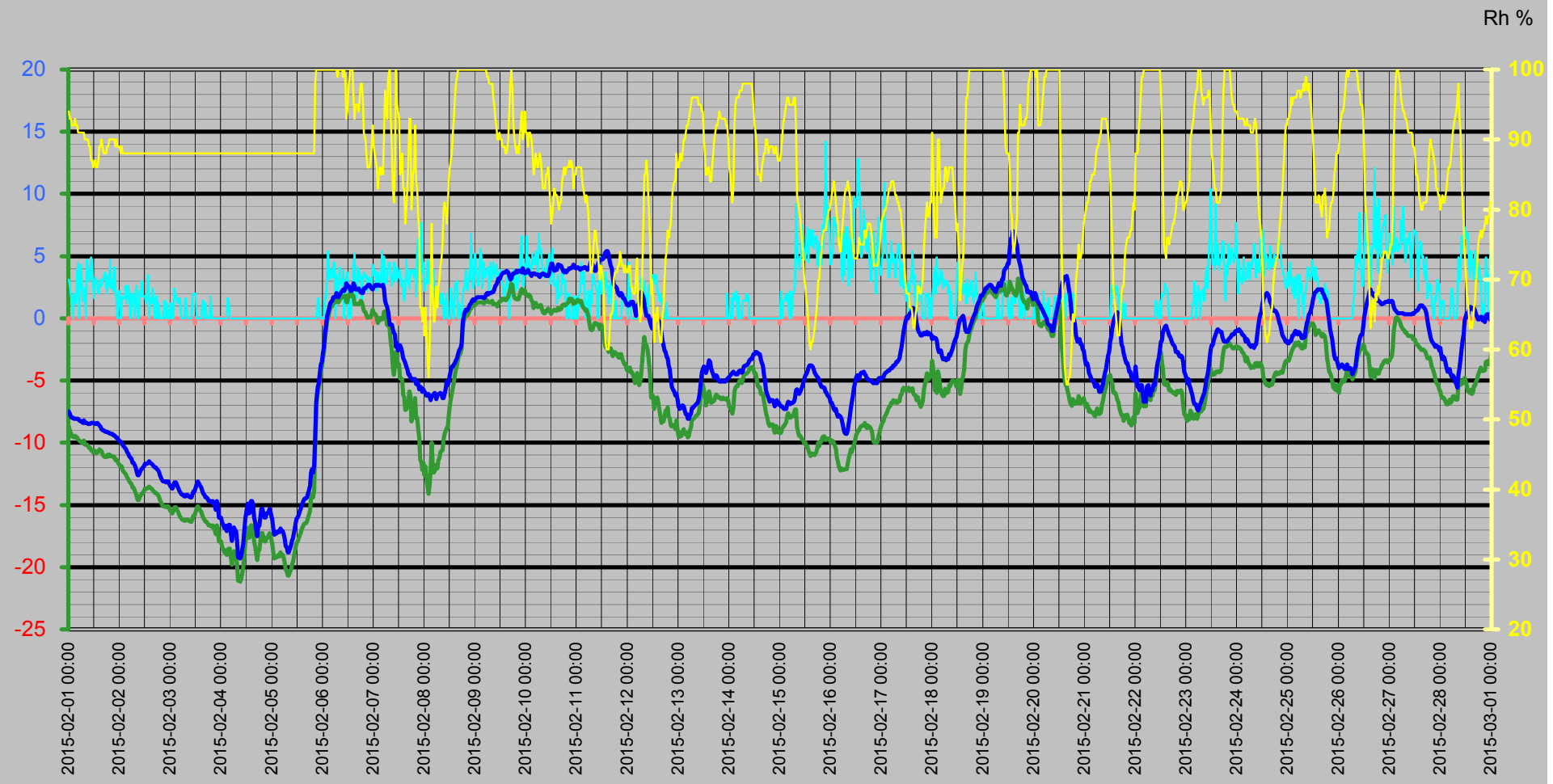

Vinddata

Vindhastighet m/s
Vindby m/s

Vindhast m/s — Vindby m/s ◊ Vindrikt ° — Fukt ute Rh%

Vindriktning °
Rh %

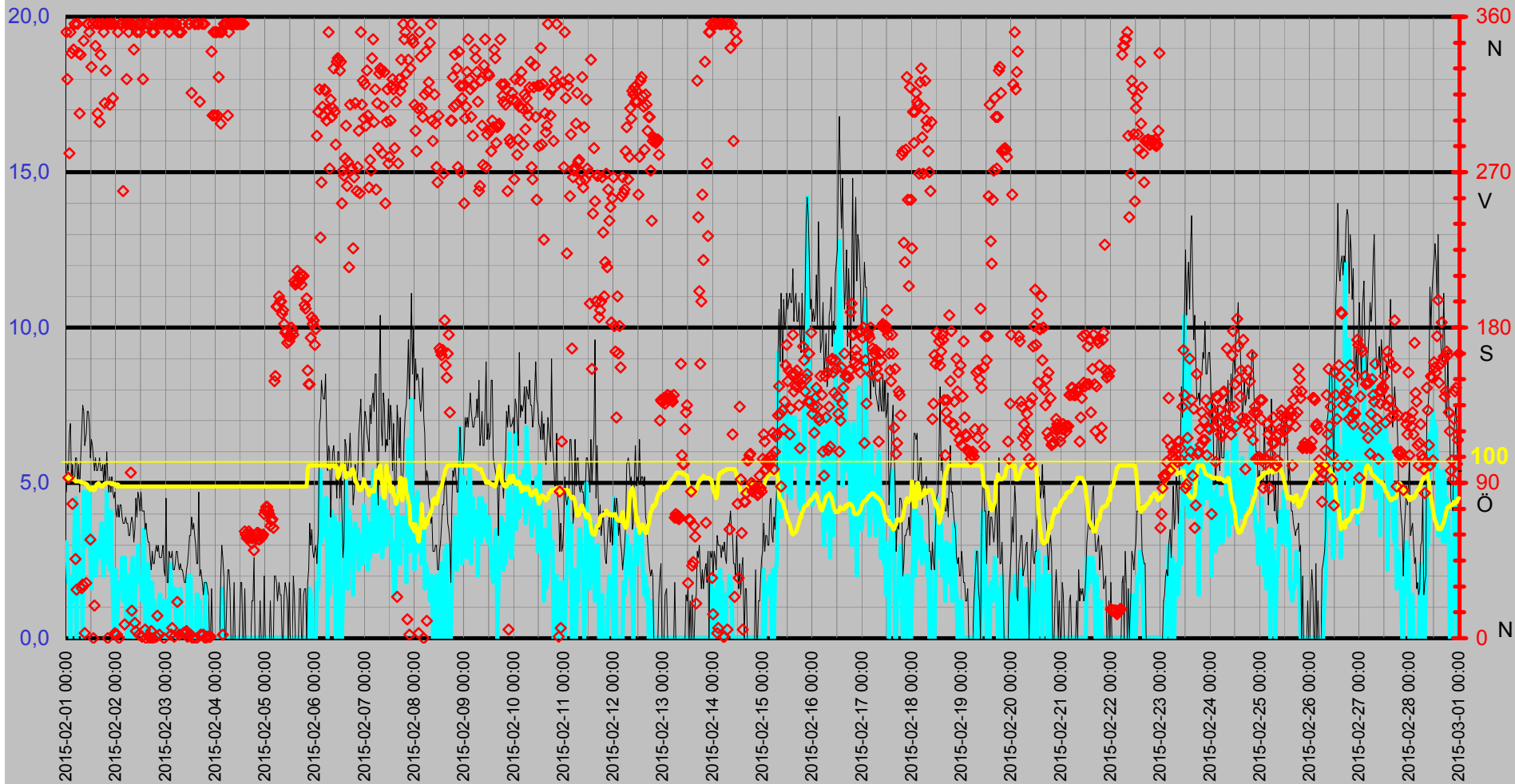

Luftfukt Kyleffekt Temp Vind Medeltemperatur

Temp °C
Vind m/s

● Dygns med °C Vindhast m/s Kyleffekt °C Temp ute °C Fukt ute Rh%

Rh %

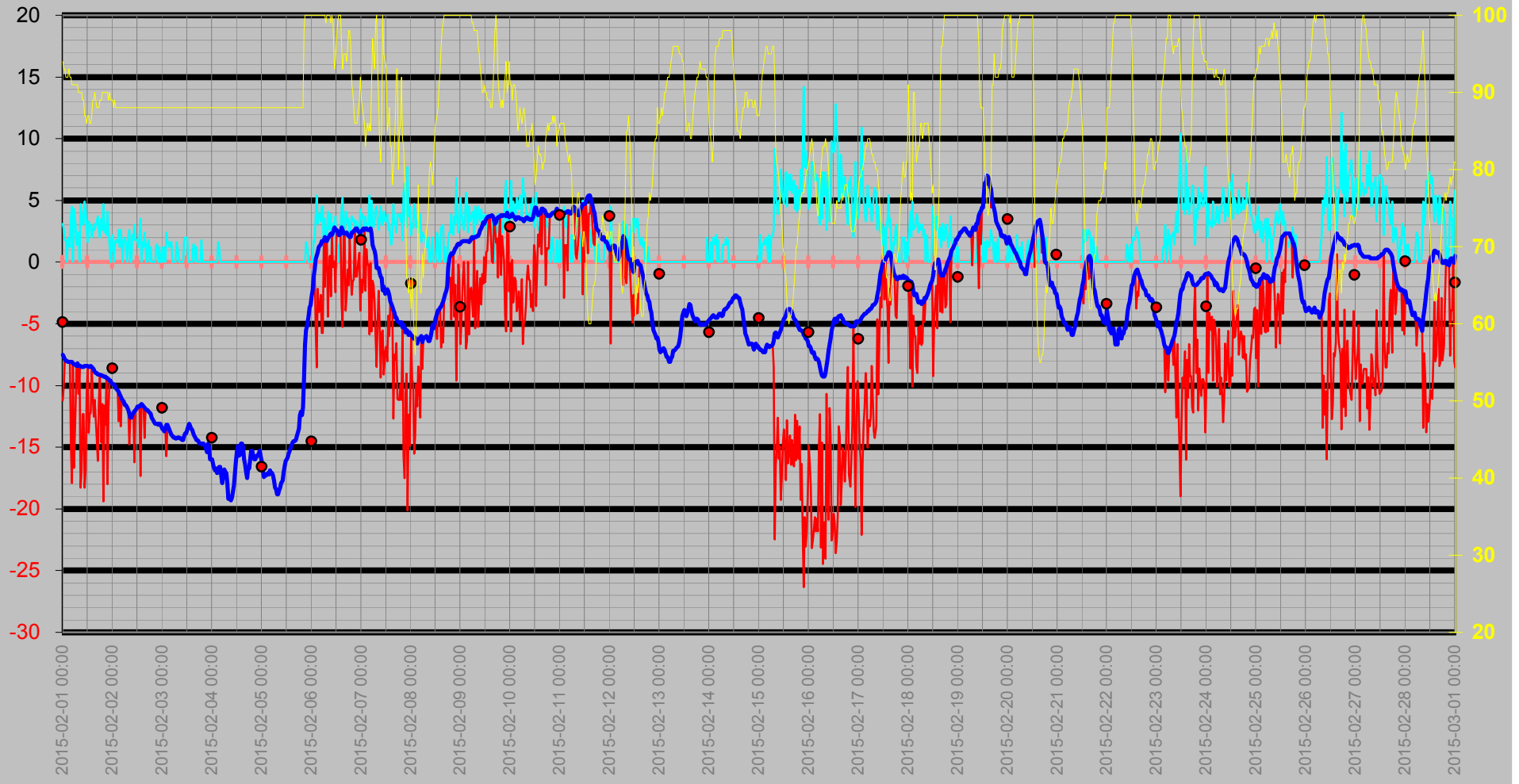

Nederbörd

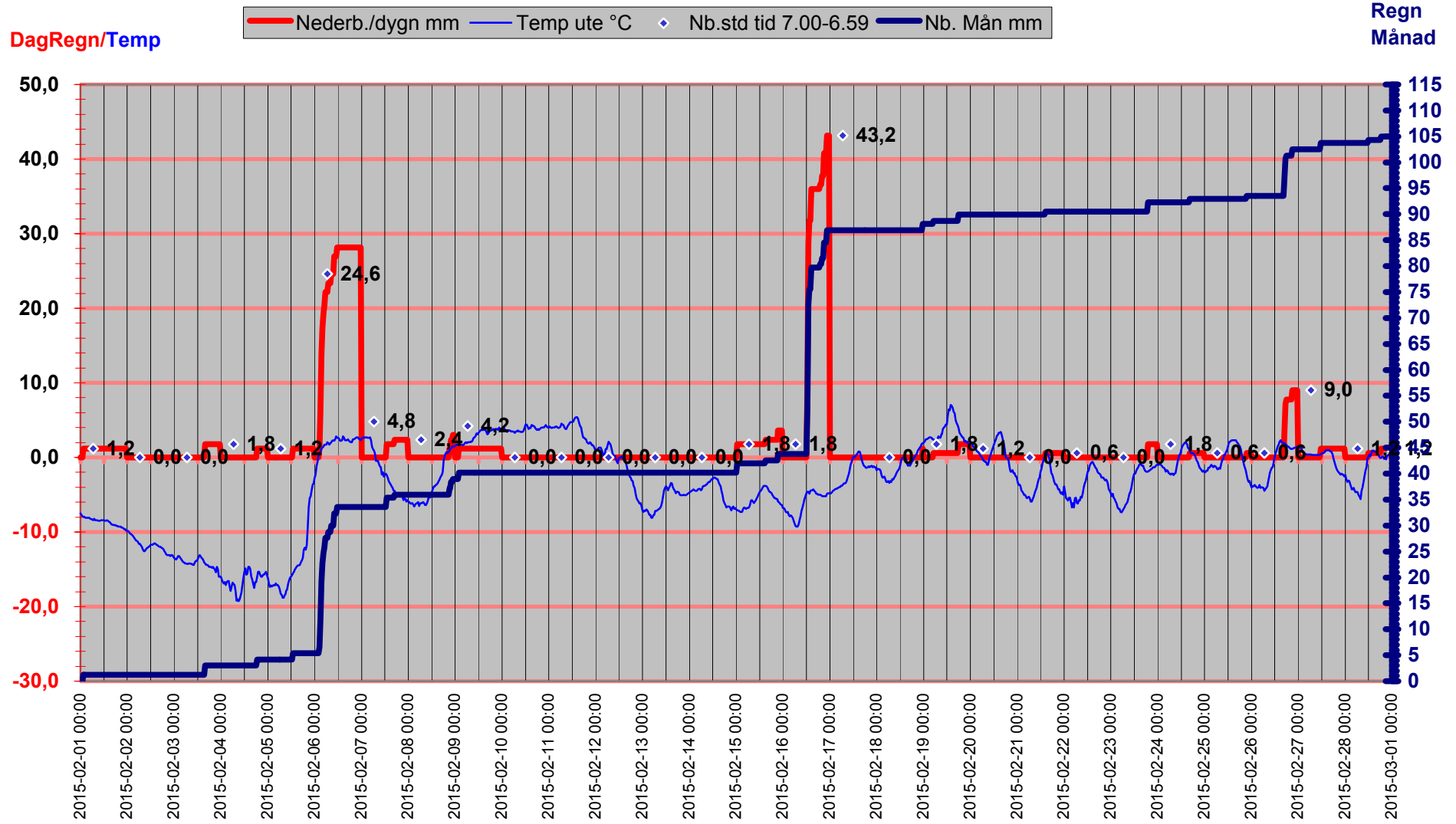

Luftryck/Nederbörd

◆ Luftryck mbar
 — Nederb./dygn mm
 △ Nb.std tid 7.00-6.59

Luftryck

Nederbörd

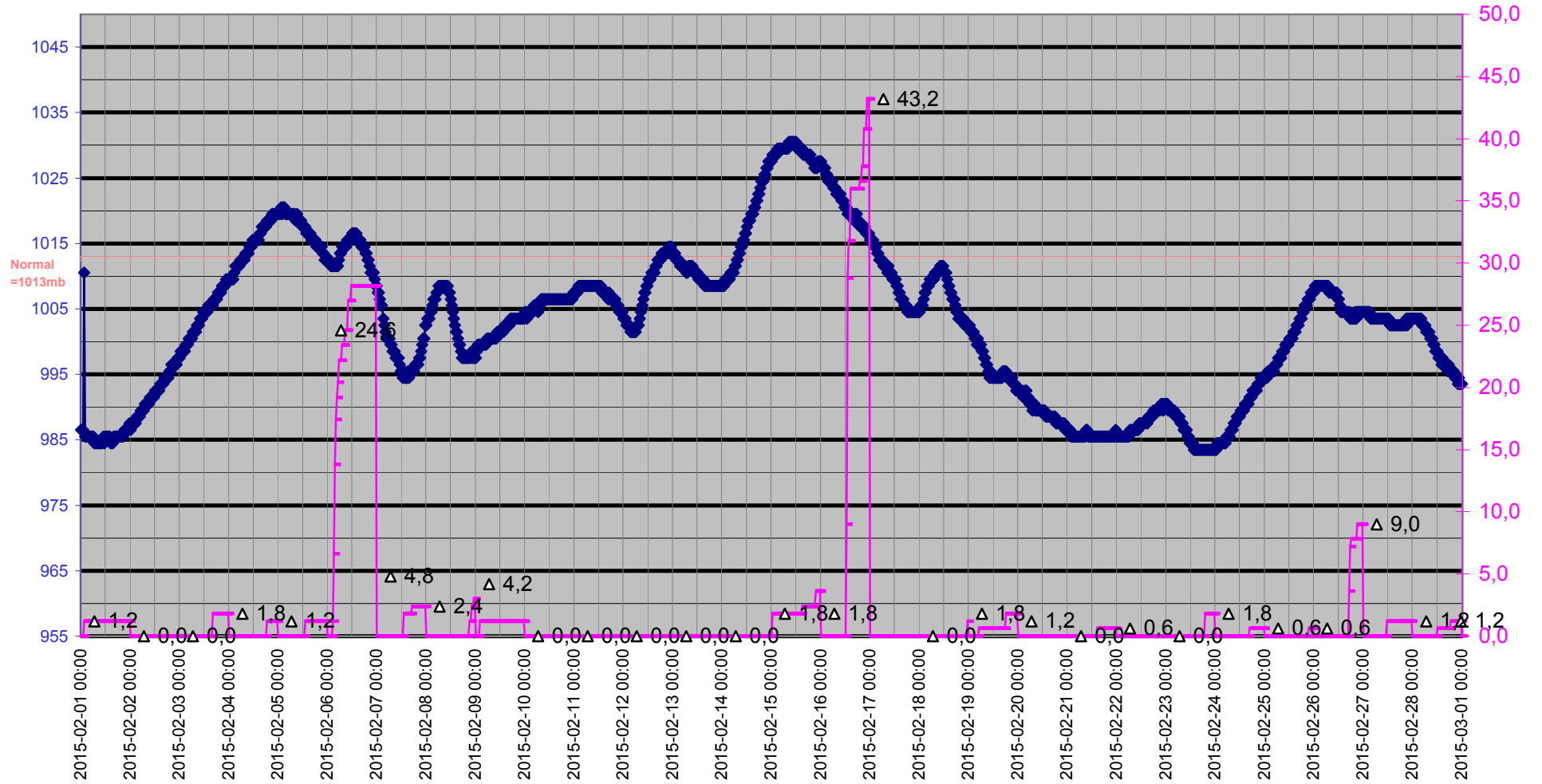

Grund

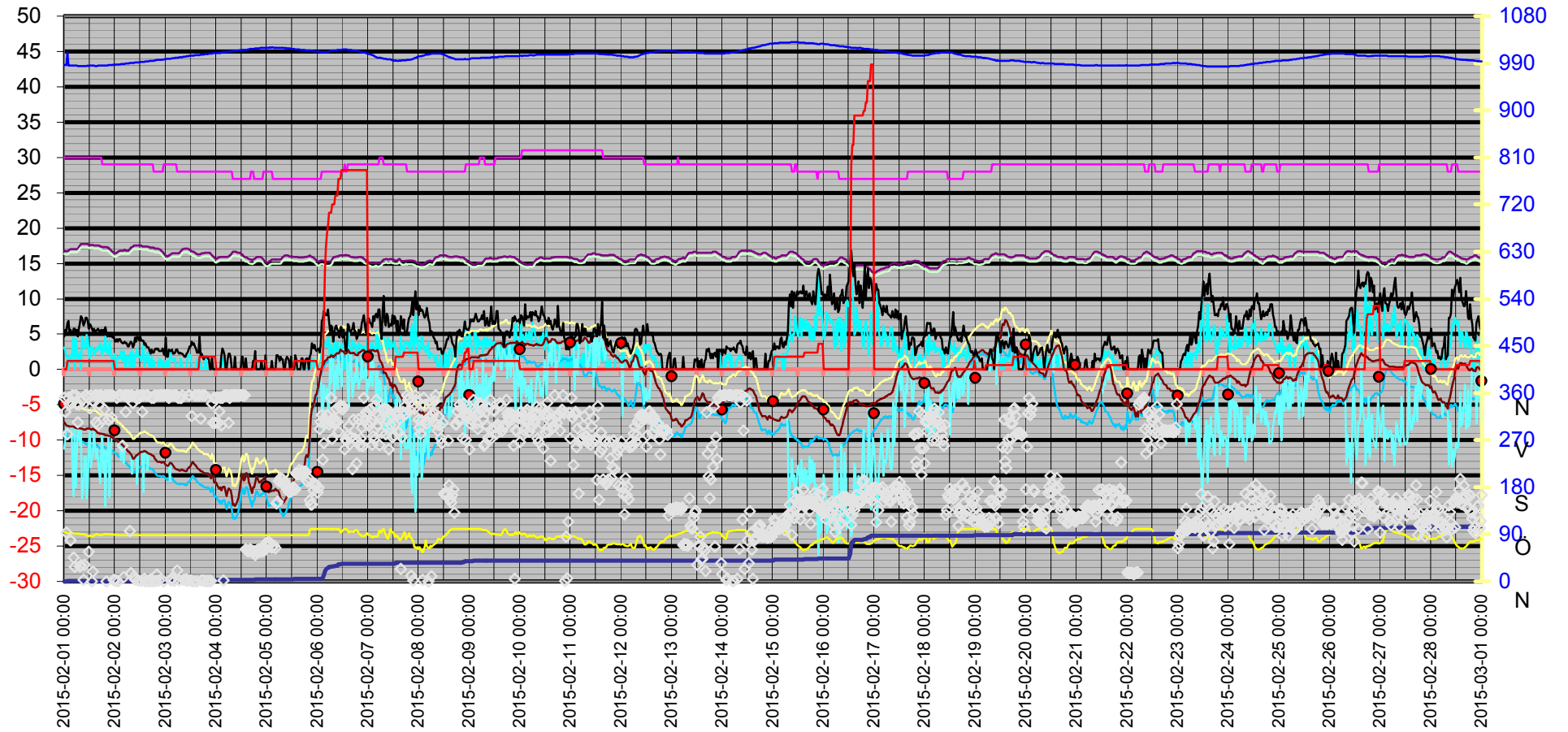

Datum	Vindrikt °	Fukt inne Rh%	Fukt ute Rh%	Vindhast m/s	Temp in °C	Temp ute °C	Nb. Mån mm	Tryck Mbar	Dagggp °C	Kyleffekt °C	Vix inne °C	Vix ute °C	Vindby m/s	Korr lufttryck	Nederb./dygn mm
2015-02-06 05:00	317	28	100	4,5	15,23	1,72	25,8	1011,51	1,29	-5,75	14,70	5,45	8,5	3,00	20,4
2015-02-06 05:30	300	28	100	4,5	15,23	1,72	27,6	1012,51	1,29	-5,75	14,70	5,45	6,8	3,00	22,2
2015-02-06 06:00	306	28	100	0,0	15,23	1,72	27,6	1013,51	1,29	1,72	14,70	5,45	5,4	1,80	22,2
2015-02-06 06:30	351	28	100	3,5	15,33	2,02	27,6	1013,51	1,59	-1,98	14,80	5,75	6,2	0,00	22,2
2015-02-06 07:00	272	28	99	1,4	15,53	1,92	28,8	1014,51	1,35	1,92	15,00	5,56	6,0	1,20	23,4
2015-02-06 07:30	312	28	100	1,8	15,83	1,72	28,8	1014,51	1,29	1,72	15,30	5,45	3,9	1,20	23,4
2015-02-06 08:00	302	28	100	4,1	15,93	1,92	28,8	1014,51	1,49	-4,41	15,40	5,65	5,2	0,00	23,4
2015-02-06 08:30	307	28	100	2,8	15,93	2,02	30,0	1014,51	1,59	-0,83	15,40	5,75	6,0	1,20	24,6
2015-02-06 09:00	330	28	100	2,6	16,03	2,22	30,0	1014,51	1,79	0,53	15,50	5,95	6,2	1,20	24,6
2015-02-06 09:30	305	28	99	3,9	16,03	2,32	30,0	1015,51	1,74	-2,79	15,50	5,96	5,6	0,00	24,6
2015-02-06 10:00	286	28	100	0,0	16,03	2,22	32,4	1015,51	1,79	2,22	15,50	5,95	5,4	2,40	27,0
2015-02-06 10:30	334	28	99	3,1	16,13	2,42	32,4	1015,51	1,84	-0,40	15,60	6,06	4,5	2,40	27,0
2015-02-06 11:00	336	28	93	3,0	16,13	2,82	32,4	1015,51	1,34	0,04	15,60	5,95	6,0	0,00	27,0
2015-02-06 11:30	335	28	94	3,7	16,13	2,62	33,6	1015,51	1,30	-2,44	15,60	5,84	6,0	1,20	28,2
2015-02-06 12:00	329	28	97	0,0	16,13	2,62	33,6	1016,51	1,75	2,62	15,60	6,09	4,5	1,20	28,2
2015-02-06 12:30	334	28	99	1,4	16,13	2,52	33,6	1016,51	1,94	2,52	15,60	6,16	5,6	0,00	28,2
2015-02-06 13:00	252	29	100	0,0	16,13	2,22	33,6	1016,51	1,79	2,22	15,64	5,95	4,1	0,00	28,2
2015-02-06 13:30	271	28	100	1,4	16,23	2,22	33,6	1016,51	1,79	2,22	15,70	5,95	2,6	0,00	28,2
2015-02-06 14:00	268	28	100	1,8	16,13	2,32	33,6	1016,51	1,89	2,32	15,60	6,05	3,1	0,00	28,2
2015-02-06 14:30	278	29	96	4,3	16,13	2,82	33,6	1015,51	1,80	-3,32	15,64	6,20	6,4	0,00	28,2
2015-02-06 15:00	297	29	93	5,2	16,13	2,62	33,6	1015,51	1,14	-5,24	15,64	5,75	6,2	0,00	28,2
2015-02-06 15:30	262	29	95	2,0	16,03	2,32	33,6	1015,51	1,15	2,32	15,54	5,62	5,4	0,00	28,2
2015-02-06 16:00	276	29	95	1,6	15,93	2,32	33,6	1015,51	1,15	2,32	15,44	5,62	5,4	0,00	28,2
2015-02-06 16:30	215	29	95	4,1	15,93	2,32	33,6	1014,51	1,15	-3,93	15,44	5,62	5,8	0,00	28,2
2015-02-06 17:00	309	29	94	3,9	15,83	2,42	33,6	1014,51	1,10	-2,67	15,34	5,63	6,6	0,00	28,2
2015-02-06 17:30	272	29	96	3,1	15,83	2,22	33,6	1014,51	1,20	-0,61	15,34	5,60	5,4	0,00	28,2
2015-02-06 18:00	272	29	98	3,5	15,83	2,12	33,6	1014,51	1,40	-1,87	15,34	5,67	5,4	0,00	28,2
2015-02-06 18:30	226	29	98	1,4	15,83	2,02	33,6	1013,51	1,30	2,02	15,34	5,57	4,3	0,00	28,2
2015-02-06 19:00	267	29	96	3,0	15,83	2,02	33,6	1013,51	1,00	-0,83	15,34	5,40	4,7	0,00	28,2
2015-02-06 19:30	310	29	91	3,7	15,93	2,42	33,6	1012,51	0,63	-2,67	15,44	5,39	5,6	0,00	28,2
2015-02-06 20:00	259	29	90	3,3	15,93	2,42	33,6	1012,51	0,48	-1,53	15,44	5,31	5,0	0,00	28,2
2015-02-06 20:30	273	29	88	3,5	15,93	2,52	33,6	1011,51	0,25	-1,42	15,44	5,25	5,4	0,00	28,2
2015-02-06 21:00	294	29	86	2,2	15,83	2,62	33,6	1010,51	0,02	2,62	15,34	5,20	6,6	0,00	28,2
2015-02-06 21:30	258	29	86	3,3	15,83	2,72	33,6	1010,51	0,12	-1,19	15,34	5,30	7,1	0,00	28,2
2015-02-06 22:00	351	29	86	3,3	15,63	2,72	33,6	1010,51	0,12	-1,19	15,14	5,30	7,7	0,00	28,2
2015-02-06 22:30	309	29	87	3,0	15,53	2,52	33,6	1010,51	0,09	-0,29	15,04	5,17	6,2	0,00	28,2
2015-02-06 23:00	323	29	89	2,4	15,43	2,42	33,6	1009,51	0,32	0,74	14,94	5,23	5,2	0,00	28,2
2015-02-06 23:30	301	29	92	4,3	15,43	2,32	33,6	1008,51	0,69	-3,93	14,94	5,37	6,6	0,00	28,2
2015-02-07 00:00	321	29	89	3,5	15,23	2,52	33,6	1008,51	0,41	-1,42	14,74	5,33	7,3	0,00	0,0
2015-02-07 00:30	297	29	88	3,9	15,13	2,62	33,6	1007,51	0,35	-2,44	14,64	5,35	7,1	0,00	0,0
2015-02-07 01:00	329	29	87	3,5	15,13	2,72	33,6	1007,51	0,29	-1,19	14,64	5,37	6,6	0,00	0,0
2015-02-07 01:30	303	29	86	2,2	15,03	2,62	33,6	1006,51	0,02	2,62	14,54	5,20	6,4	0,00	0,0
2015-02-07 02:00	261	29	83	3,7	15,03	2,72	33,6	1005,51	-0,39	-2,32	14,54	5,07	6,0	0,00	0,0
2015-02-07 02:30	277	29	85	2,6	15,03	2,72	33,6	1005,51	-0,05	1,06	14,54	5,22	7,5	0,00	0,0
2015-02-07 03:00	271	29	86	3,1	15,03	2,62	33,6	1003,51	0,02	-0,18	14,54	5,20	6,9	0,00	0,0
2015-02-07 03:30	336	29	85	3,0	15,13	2,62	33,6	1002,51	-0,15	-0,18	14,64	5,12	7,7	0,00	0,0
2015-02-07 04:00	347	29	86	5,4	15,13	2,62	33,6	1001,51	0,02	-5,85	14,64	5,20	7,9	0,00	0,0
2015-02-07 04:30	299	29	85	2,8	15,03	2,72	33,6	1000,51	-0,05	-0,07	14,54	5,22	7,3	0,00	0,0
2015-02-07 05:00	318	29	91	5,0	15,03	2,32	33,6	1000,51	0,53	-5,62	14,54	5,29	8,5	0,00	0,0
2015-02-07 05:30	260	30	97	3,1	15,03	1,42	33,6	1000,51	0,56	-1,49	14,58	4,89	8,5	0,00	0,0

Datum	Vindrikt °	Fukt inne Rh%	Fukt ute Rh%	Vindhast m/s	Temp in °C	Temp ute °C	Nb. Mån mm	Tryck Mbar	Daggp °C	Kyleffekt °C	Vix inne °C	Vix ute °C	Vindby m/s	Korr lufttryck	Nederb./dygn mm
2015-02-07 06:00	310	30	95	2,8	15,13	1,12	33,6	1000,51	-0,04	-1,82	14,68	4,42	5,4	0,00	0,0
2015-02-07 06:30	284	30	93	3,3	15,23	0,92	33,6	999,51	-0,54	-3,23	14,78	4,05	4,3	0,00	0,0
2015-02-07 07:00	327	30	99	4,3	15,43	0,51	33,6	999,51	-0,05	-6,09	14,98	4,16	8,3	0,00	0,0
2015-02-07 07:30	330	29	100	4,5	15,53	-0,49	33,6	998,51	-0,90	-8,48	15,04	3,24	10,4	0,00	0,0
2015-02-07 08:00	329	29	93	3,5	15,53	-0,49	33,6	998,51	-1,92	-4,81	15,04	2,65	6,8	0,00	0,0
2015-02-07 08:30	281	29	89	2,6	15,63	-0,49	33,6	998,51	-2,54	-2,32	15,14	2,33	6,2	0,00	0,0
2015-02-07 09:00	308	29	83	3,3	15,63	-0,89	33,6	997,50	-3,90	-5,26	15,14	1,47	7,9	0,00	0,0
2015-02-07 09:30	328	29	81	4,5	15,53	-1,19	33,6	997,50	-4,53	-9,34	15,04	1,02	7,5	0,00	0,0
2015-02-07 10:00	252	29	86	3,3	15,53	-1,29	33,6	997,50	-3,80	-5,71	15,04	1,29	6,0	0,00	0,0
2015-02-07 10:30	299	29	100	3,0	15,63	-2,29	33,6	997,50	-2,70	-5,53	15,14	1,44	6,4	0,00	0,0
2015-02-07 11:00	318	29	95	4,1	15,63	-1,99	33,6	996,50	-3,11	-9,10	15,14	1,31	6,2	0,00	0,0
2015-02-07 11:30	275	29	94	3,3	15,53	-2,59	33,6	995,50	-3,85	-7,18	15,04	0,63	7,7	0,00	0,0
2015-02-07 12:00	279	29	93	3,3	15,53	-2,29	33,6	995,50	-3,70	-6,84	15,04	0,85	6,4	0,00	0,0
2015-02-07 12:30	300	29	85	3,9	15,43	-2,19	33,6	994,50	-4,84	-8,04	14,94	0,31	7,5	0,00	0,0
2015-02-07 13:00	320	29	86	2,6	15,43	-2,39	35,4	995,50	-4,88	-4,33	14,94	0,19	7,1	1,80	1,8
2015-02-07 13:30	324	29	88	3,1	15,43	-2,69	35,4	994,50	-4,86	-5,97	14,94	0,05	5,4	1,80	1,8
2015-02-07 14:00	318	29	83	2,0	15,43	-3,19	35,4	994,50	-6,15	-3,19	14,94	-0,84	6,9	0,00	1,8
2015-02-07 14:30	284	29	83	1,4	15,63	-3,39	35,4	994,50	-6,34	-3,39	15,14	-1,04	4,9	0,00	1,8
2015-02-07 15:00	311	29	78	2,2	15,63	-3,59	35,4	995,50	-7,37	-3,59	15,14	-1,60	5,0	0,00	1,8
2015-02-07 15:30	24	29	80	4,7	15,43	-3,89	35,4	994,50	-7,32	-12,69	14,94	-1,76	7,5	0,00	1,8
2015-02-07 16:00	275	29	83	3,1	15,33	-4,09	35,4	995,50	-7,02	-7,50	14,84	-1,74	6,9	0,00	1,8
2015-02-07 16:30	324	29	87	3,0	15,33	-4,49	35,4	995,50	-6,78	-7,94	14,84	-1,83	5,8	0,00	1,8
2015-02-07 17:00	317	29	93	2,4	15,33	-4,49	36,0	995,50	-5,88	-6,54	14,84	-1,35	7,1	0,60	2,4
2015-02-07 17:30	335	29	93	3,9	15,33	-4,79	36,0	995,50	-6,18	-11,07	14,84	-1,65	4,9	0,60	2,4
2015-02-07 18:00	321	29	80	3,7	15,43	-4,89	36,0	995,50	-8,30	-11,19	14,94	-2,76	4,9	0,00	2,4
2015-02-07 18:30	356	28	85	3,9	15,33	-4,89	36,0	996,50	-7,49	-11,19	14,80	-2,39	5,4	0,00	2,4
2015-02-07 19:00	347	28	86	3,3	15,43	-4,99	36,0	996,50	-7,43	-9,89	14,90	-2,41	6,6	0,00	2,4
2015-02-07 19:30	351	28	92	3,9	15,43	-4,89	36,0	996,50	-6,42	-11,19	14,90	-1,84	7,3	0,00	2,4
2015-02-07 20:00	327	28	84	1,8	15,43	-5,29	36,0	996,50	-8,04	-5,29	14,90	-2,86	7,5	0,00	2,4
2015-02-07 20:30	11	28	83	5,6	15,43	-5,09	36,0	997,50	-8,00	-15,70	14,90	-2,74	8,3	0,00	2,4
2015-02-07 21:00	335	28	79	6,4	15,43	-5,29	36,0	997,50	-8,85	-17,49	14,90	-3,23	9,6	0,00	2,4
2015-02-07 21:30	2	28	77	3,3	15,33	-5,69	36,0	998,51	-9,58	-10,68	14,80	-3,77	7,7	0,00	2,4
2015-02-07 22:00	330	28	66	2,8	15,33	-5,49	36,0	999,51	-11,42	-9,03	14,80	-4,30	9,4	0,00	2,4
2015-02-07 22:30	356	28	66	7,7	15,23	-5,59	36,0	1000,51	-11,51	-20,12	14,70	-4,40	11,1	0,00	2,4
2015-02-07 23:00	347	28	64	3,7	15,13	-5,89	36,0	1000,51	-12,20	-12,35	14,60	-4,82	8,5	0,00	2,4
2015-02-07 23:30	345	28	66	4,5	15,13	-5,69	36,0	1002,51	-11,61	-14,92	14,60	-4,50	10,0	0,00	2,4
2015-02-08 00:00	309	28	62	2,2	15,03	-5,89	36,0	1002,51	-12,61	-5,89	14,50	-4,94	7,7	0,00	0,0
2015-02-08 00:30	294	28	66	3,1	15,03	-5,99	36,0	1003,51	-11,89	-9,57	14,50	-4,80	9,0	0,00	0,0
2015-02-08 01:00	282	28	62	2,8	14,93	-6,19	36,0	1003,52	-12,89	-9,79	14,40	-5,24	8,3	0,00	0,0
2015-02-08 01:30	307	28	59	4,7	14,93	-6,19	36,0	1003,51	-13,54	-15,54	14,40	-5,42	8,5	0,00	0,0
2015-02-08 02:00	3	28	56	4,3	14,93	-6,09	36,0	1004,51	-14,12	-14,04	14,40	-5,49	8,3	0,00	0,0
2015-02-08 02:30	351	28	60	2,8	14,93	-6,29	36,0	1004,51	-13,41	-9,90	14,40	-5,46	7,7	0,00	0,0
2015-02-08 03:00	337	28	67	3,3	15,03	-6,59	36,0	1005,51	-12,27	-11,70	14,50	-5,34	7,3	0,00	0,0
2015-02-08 03:30	307	28	78	2,4	15,13	-6,29	36,0	1006,51	-9,99	-8,44	14,60	-4,30	7,7	0,00	0,0
2015-02-08 04:00	302	28	68	2,8	15,23	-6,19	36,0	1006,51	-11,69	-9,79	14,70	-4,88	8,7	0,00	0,0
2015-02-08 04:30	0	28	64	3,9	15,33	-6,09	36,0	1006,51	-12,39	-12,59	14,80	-5,02	7,1	0,00	0,0
2015-02-08 05:00	315	28	64	1,6	15,43	-5,99	36,0	1007,51	-12,29	-5,99	14,90	-4,92	6,6	0,00	0,0
2015-02-08 05:30	340	28	69	2,4	15,43	-6,49	36,0	1007,51	-11,79	-8,65	14,90	-5,11	5,0	0,00	0,0
2015-02-08 06:00	10	28	66	2,2	15,33	-6,19	36,0	1008,51	-12,08	-6,19	14,80	-5,00	5,4	0,00	0,0
2015-02-08 06:30	317	28	69	2,0	15,33	-6,09	36,0	1008,51	-11,41	-6,09	14,80	-4,71	5,2	0,00	0,0

Datum	Vindrikt °	Fukt inne Rh%	Fukt ute Rh%	Vindhast m/s	Temp in °C	Temp ute °C	Nb. Mån mm	Tryck Mbar	Daggp °C	Kyleffekt °C	Vix inne °C	Vix ute °C	Vindby m/s	Korr lufttryck	Nederb./dygn mm
2015-02-08 07:00	322	28	70	2,0	15,43	-6,09	36,0	1008,51	-11,22	-6,09	14,90	-4,65	4,5	0,00	0,0
2015-02-08 07:30	345	28	72	1,2	15,73	-5,99	36,0	1008,51	-10,75	-5,99	15,20	-4,42	4,3	0,00	0,0
2015-02-08 08:00	356	28	73	1,2	15,83	-6,09	36,0	1008,51	-10,67	-6,09	15,30	-4,45	3,7	0,00	0,0
2015-02-08 08:30	300	28	75	2,0	15,93	-6,39	36,0	1008,51	-10,60	-6,39	15,40	-4,61	3,9	0,00	0,0
2015-02-08 09:00	288	28	80	0,0	15,93	-6,39	36,0	1008,51	-9,76	-6,39	15,40	-4,26	2,8	0,00	0,0
2015-02-08 09:30	315	28	81	0,0	16,03	-6,09	36,0	1008,51	-9,30	-6,09	15,50	-3,89	2,8	0,00	0,0
2015-02-08 10:00	298	28	80	1,2	16,13	-5,69	36,0	1008,51	-9,07	-5,69	15,60	-3,56	3,0	0,00	0,0
2015-02-08 10:30	273	28	78	2,0	16,13	-5,09	36,0	1008,51	-8,83	-5,09	15,60	-3,10	3,0	0,00	0,0
2015-02-08 11:00	264	28	80	0,0	16,13	-5,39	36,0	1007,51	-8,78	-5,39	15,60	-3,26	2,2	0,00	0,0
2015-02-08 11:30	303	28	84	0,0	16,13	-5,09	36,0	1007,51	-7,84	-5,09	15,60	-2,66	2,2	0,00	0,0
2015-02-08 12:00	168	28	86	0,0	16,13	-4,59	36,0	1006,51	-7,04	-4,59	15,60	-2,01	2,8	0,00	0,0
2015-02-08 12:30	166	28	87	2,4	16,13	-4,19	36,0	1005,51	-6,49	-6,23	15,60	-1,53	3,1	0,00	0,0
2015-02-08 13:00	164	28	88	2,0	16,13	-3,89	36,0	1004,51	-6,04	-3,89	15,60	-1,16	3,7	0,00	0,0
2015-02-08 13:30	167	28	91	0,0	16,03	-3,89	36,0	1003,51	-5,58	-3,89	15,50	-0,92	4,3	0,00	0,0
2015-02-08 14:00	269	28	93	0,0	16,03	-3,69	36,0	1002,51	-5,09	-3,69	15,50	-0,55	4,3	0,00	0,0
2015-02-08 14:30	184	28	96	2,8	15,93	-3,59	36,0	1001,51	-4,56	-6,95	15,40	-0,20	5,2	0,00	0,0
2015-02-08 15:00	158	28	98	2,6	15,93	-3,39	36,0	1001,51	-4,07	-5,38	15,40	0,17	5,2	0,00	0,0
2015-02-08 15:30	151	28	99	3,0	15,93	-3,19	36,0	1000,51	-3,74	-6,51	15,40	0,45	4,5	0,00	0,0
2015-02-08 16:00	165	28	100	0,0	15,93	-2,89	36,0	999,51	-3,30	-2,89	15,40	0,84	3,7	0,00	0,0
2015-02-08 16:30	176	28	100	1,2	15,93	-2,59	36,0	999,51	-3,00	-2,59	15,40	1,14	3,5	0,00	0,0
2015-02-08 17:00	131	28	100	0,0	16,03	-2,39	36,0	998,51	-2,80	-2,39	15,50	1,34	3,1	0,00	0,0
2015-02-08 17:30	300	28	100	0,0	16,03	-1,99	36,0	997,50	-2,40	-1,99	15,50	1,74	1,8	0,00	0,0
2015-02-08 18:00	300	28	100	1,8	16,03	-0,39	36,0	997,50	-0,80	-0,39	15,50	3,34	4,3	0,00	0,0
2015-02-08 18:30	325	28	100	2,4	16,03	0,21	36,0	997,50	-0,21	-1,58	15,50	3,94	5,4	0,00	0,0
2015-02-08 19:00	308	28	100	2,4	15,93	0,51	36,0	997,50	0,09	-1,26	15,40	4,24	5,2	0,00	0,0
2015-02-08 19:30	338	28	100	3,9	15,93	0,72	36,0	997,50	0,29	-4,65	15,40	4,44	5,6	0,00	0,0
2015-02-08 20:00	309	28	100	2,4	15,83	0,61	36,0	997,50	0,19	-1,16	15,30	4,34	5,2	0,00	0,0
2015-02-08 20:30	330	28	100	2,2	15,83	0,72	36,0	997,50	0,29	0,72	15,30	4,44	4,7	0,00	0,0
2015-02-08 21:00	273	28	100	3,7	15,83	0,92	37,2	997,50	0,49	-4,42	15,30	4,64	4,7	1,20	1,2
2015-02-08 21:30	340	28	100	3,1	15,83	1,12	37,2	997,50	0,69	-1,82	15,30	4,85	5,6	1,20	1,2
2015-02-08 22:00	320	28	100	6,8	15,63	1,22	38,4	998,51	0,79	-9,60	15,10	4,95	6,8	1,20	2,4
2015-02-08 22:30	270	29	100	3,7	15,53	1,42	38,4	997,50	0,99	-3,84	15,04	5,15	5,8	1,20	2,4
2015-02-08 23:00	313	29	100	2,4	15,43	1,52	39,0	997,50	1,09	-0,21	14,94	5,25	5,6	0,60	3,0
2015-02-08 23:30	320	29	100	2,8	15,33	1,42	39,0	997,50	0,99	-1,49	14,84	5,15	5,6	0,60	3,0
2015-02-09 00:00	252	29	100	5,2	15,23	1,52	39,0	997,50	1,09	-6,63	14,74	5,25	6,0	0,00	0,0
2015-02-09 00:30	301	29	100	4,1	15,13	1,62	39,0	998,51	1,19	-4,77	14,64	5,35	7,1	0,00	0,0
2015-02-09 01:00	308	29	100	3,1	15,03	1,72	39,0	999,51	1,29	-1,16	14,54	5,45	6,8	0,00	0,0
2015-02-09 01:30	328	29	100	2,6	14,93	1,72	39,0	999,51	1,29	0,00	14,44	5,45	7,1	0,00	0,0
2015-02-09 02:00	347	29	100	3,3	14,93	1,72	40,2	999,51	1,29	-2,32	14,44	5,45	6,8	1,20	1,2
2015-02-09 02:30	324	29	100	5,6	14,93	1,72	40,2	999,51	1,29	-7,00	14,44	5,45	7,3	1,20	1,2
2015-02-09 03:00	318	29	100	5,2	14,93	1,72	40,2	999,51	1,29	-6,38	14,44	5,45	7,9	0,00	1,2
2015-02-09 03:30	302	29	100	2,4	15,03	1,72	40,2	999,51	1,29	0,00	14,54	5,45	7,3	0,00	1,2
2015-02-09 04:00	291	29	100	4,5	15,13	1,62	40,2	999,51	1,19	-5,87	14,64	5,35	6,8	0,00	1,2
2015-02-09 04:30	320	29	100	3,3	15,13	1,72	40,2	999,51	1,29	-2,32	14,64	5,45	6,8	0,00	1,2
2015-02-09 05:00	341	30	100	3,5	15,13	1,92	40,2	999,51	1,49	-2,10	14,68	5,65	7,1	0,00	1,2
2015-02-09 05:30	336	30	99	3,9	15,13	2,02	40,2	1000,51	1,45	-3,14	14,68	5,66	7,1	0,00	1,2
2015-02-09 06:00	328	30	99	4,1	15,13	1,92	40,2	1000,51	1,35	-4,41	14,68	5,56	7,7	0,00	1,2
2015-02-09 06:30	311	30	98	2,0	15,23	2,02	40,2	1000,51	1,30	2,02	14,78	5,57	7,1	0,00	1,2
2015-02-09 07:00	259	30	98	4,5	15,33	2,02	40,2	1000,51	1,30	-5,38	14,88	5,57	8,3	0,00	1,2
2015-02-09 07:30	262	29	98	3,9	15,63	2,02	40,2	1000,51	1,30	-3,14	15,14	5,57	6,2	0,00	1,2

Datum	Vindrikt °	Fukt inne Rh%	Fukt ute Rh%	Vindhast m/s	Temp in °C	Temp ute °C	Nb. Mån mm	Tryck Mbar	Daggp °C	Kyleffekt °C	Vix inne °C	Vix ute °C	Vindby m/s	Korr lufttryck	Nederb./dygn mm
2015-02-09 08:00	323	29	98	3,1	15,73	2,12	40,2	1000,51	1,40	-0,72	15,24	5,67	6,6	0,00	1,2
2015-02-09 08:30	297	29	96	4,5	15,73	2,12	40,2	1000,51	1,10	-5,25	15,24	5,50	7,3	0,00	1,2
2015-02-09 09:00	274	29	95	3,7	15,73	2,32	40,2	1000,51	1,15	-2,79	15,24	5,62	6,2	0,00	1,2
2015-02-09 09:30	332	29	93	3,3	15,73	2,62	40,2	1000,51	1,14	-1,31	15,24	5,75	6,2	0,00	1,2
2015-02-09 10:00	347	29	92	4,3	15,83	2,72	40,2	1000,51	1,09	-3,44	15,34	5,77	7,3	0,00	1,2
2015-02-09 10:30	273	29	90	3,5	15,73	2,92	40,2	1001,51	0,97	-0,97	15,24	5,81	8,9	0,00	1,2
2015-02-09 11:00	292	29	90	3,7	15,73	3,22	40,2	1001,51	1,26	-1,74	15,24	6,11	6,4	0,00	1,2
2015-02-09 11:30	327	29	91	3,1	15,73	3,12	40,2	1001,51	1,32	0,37	15,24	6,09	6,9	0,00	1,2
2015-02-09 12:00	326	29	90	3,9	15,73	3,32	40,2	1001,51	1,36	-1,62	15,24	6,21	6,4	0,00	1,2
2015-02-09 12:30	294	30	90	3,0	15,73	3,52	40,2	1001,51	1,56	0,81	15,28	6,41	6,6	0,00	1,2
2015-02-09 13:00	282	30	89	2,8	15,73	3,62	40,2	1001,51	1,50	0,92	15,28	6,43	8,3	0,00	1,2
2015-02-09 13:30	300	30	89	2,0	15,73	3,72	40,2	1001,51	1,59	3,72	15,28	6,53	8,3	0,00	1,2
2015-02-09 14:00	296	30	89	1,8	15,83	3,72	40,2	1002,51	1,59	3,72	15,38	6,53	5,8	0,00	1,2
2015-02-09 14:30	341	30	88	2,4	15,83	3,72	40,2	1002,51	1,43	2,11	15,38	6,45	5,6	0,00	1,2
2015-02-09 15:00	336	30	88	3,3	15,83	3,82	40,2	1002,51	1,53	0,05	15,38	6,55	5,4	0,00	1,2
2015-02-09 15:30	287	30	90	3,5	15,93	3,72	40,2	1002,51	1,76	-0,06	15,48	6,61	5,0	0,00	1,2
2015-02-09 16:00	296	30	94	0,0	15,93	3,42	40,2	1002,51	2,09	3,42	15,48	6,64	5,2	0,00	1,2
2015-02-09 16:30	297	30	98	1,6	16,03	3,12	40,2	1002,51	2,39	3,12	15,58	6,67	3,3	0,00	1,2
2015-02-09 17:00	298	30	100	2,6	16,03	3,22	40,2	1003,51	2,79	1,59	15,58	6,95	5,2	0,00	1,2
2015-02-09 17:30	347	30	97	2,4	15,93	3,52	40,2	1003,51	2,64	1,90	15,48	6,99	5,4	0,00	1,2
2015-02-09 18:00	321	30	92	3,9	15,93	3,62	40,2	1003,51	1,98	-1,27	15,48	6,67	5,4	0,00	1,2
2015-02-09 18:30	314	30	90	2,6	15,93	3,62	40,2	1003,51	1,66	2,01	15,48	6,51	5,2	0,00	1,2
2015-02-09 19:00	311	30	89	2,2	16,03	3,72	40,2	1003,51	1,59	3,72	15,58	6,53	4,5	0,00	1,2
2015-02-09 19:30	321	30	88	3,7	16,03	3,82	40,2	1003,51	1,53	-1,03	15,58	6,55	5,4	0,00	1,2
2015-02-09 20:00	309	30	89	2,4	15,93	3,72	40,2	1003,51	1,59	2,11	15,48	6,53	5,8	0,00	1,2
2015-02-09 20:30	318	30	88	3,0	15,93	3,82	40,2	1003,51	1,53	1,13	15,48	6,55	7,3	0,00	1,2
2015-02-09 21:00	259	30	90	3,5	15,93	3,82	40,2	1003,51	1,85	0,05	15,48	6,71	6,8	0,00	1,2
2015-02-09 21:30	5	30	92	5,6	15,83	3,82	40,2	1003,51	2,17	-4,32	15,38	6,87	7,5	0,00	1,2
2015-02-09 22:00	289	30	94	6,6	15,73	3,72	40,2	1003,51	2,39	-5,62	15,28	6,94	7,1	0,00	1,2
2015-02-09 22:30	287	30	90	2,6	15,63	4,02	40,2	1003,51	2,05	2,43	15,18	6,91	6,8	0,00	1,2
2015-02-09 23:00	316	30	91	2,6	15,53	3,82	40,2	1003,51	2,01	2,22	15,08	6,79	6,9	0,00	1,2
2015-02-09 23:30	312	30	94	4,3	15,43	3,62	40,2	1003,51	2,29	-2,36	14,98	6,84	7,1	0,00	1,2
2015-02-10 00:00	266	30	91	3,5	15,33	3,72	40,2	1004,51	1,92	-0,06	14,88	6,69	6,6	0,00	0,0
2015-02-10 00:30	324	30	91	6,6	15,23	3,72	40,2	1004,51	1,92	-5,62	14,78	6,69	7,7	0,00	0,0
2015-02-10 01:00	311	31	89	3,5	15,13	3,92	40,2	1003,51	1,79	0,16	14,71	6,73	7,5	0,00	0,0
2015-02-10 01:30	280	31	91	4,9	15,03	3,72	40,2	1004,51	1,92	-3,27	14,61	6,69	6,9	0,00	0,0
2015-02-10 02:00	289	31	91	3,9	15,03	3,62	40,2	1004,51	1,82	-1,27	14,61	6,59	6,2	0,00	0,0
2015-02-10 02:30	308	31	90	3,9	14,93	3,42	40,2	1004,51	1,46	-1,50	14,51	6,31	9,2	0,00	0,0
2015-02-10 03:00	323	31	88	5,2	14,93	3,62	40,2	1004,51	1,33	-3,98	14,51	6,35	7,1	0,00	0,0
2015-02-10 03:30	328	31	85	4,7	14,83	3,62	40,2	1004,51	0,83	-3,39	14,41	6,12	7,5	0,00	0,0
2015-02-10 04:00	307	31	86	4,3	14,83	3,62	40,2	1004,51	1,00	-2,36	14,41	6,20	7,3	0,00	0,0
2015-02-10 04:30	286	31	88	5,4	14,93	3,52	40,2	1005,51	1,23	-4,70	14,51	6,25	7,5	0,00	0,0
2015-02-10 05:00	315	31	87	4,9	14,93	3,52	40,2	1005,51	1,07	-3,52	14,51	6,17	8,1	0,00	0,0
2015-02-10 05:30	295	31	86	3,7	14,93	3,52	40,2	1005,51	0,90	-1,39	14,51	6,10	6,9	0,00	0,0
2015-02-10 06:00	313	31	87	6,8	14,93	3,42	40,2	1005,51	0,97	-6,65	14,51	6,07	8,1	0,00	0,0
2015-02-10 06:30	307	31	88	5,4	15,03	3,32	40,2	1004,51	1,04	-4,96	14,61	6,05	7,9	0,00	0,0
2015-02-10 07:00	303	31	87	5,6	15,23	3,52	40,2	1005,51	1,07	-4,70	14,81	6,17	7,7	0,00	0,0
2015-02-10 07:30	319	31	85	4,5	15,43	3,52	40,2	1005,51	0,74	-3,52	15,01	6,02	8,3	0,00	0,0
2015-02-10 08:00	334	31	83	3,9	15,63	3,62	40,2	1006,51	0,49	-1,27	15,21	5,97	7,5	0,00	0,0
2015-02-10 08:30	273	31	83	3,3	15,63	3,52	40,2	1006,51	0,39	-0,29	15,21	5,87	7,5	0,00	0,0

Datum	Vindrikt °	Fukt inne Rh%	Fukt ute Rh%	Vindhast m/s	Temp in °C	Temp ute °C	Nb. Mån mm	Tryck Mbar	Dagggp °C	Kyleffekt °C	Vix inne °C	Vix ute °C	Vindby m/s	Korr lufttryck	Nederb./dygn mm
2015-02-10 09:00	266	31	83	3,9	15,73	3,52	40,2	1006,51	0,39	-1,39	15,31	5,87	6,8	0,00	0,0
2015-02-10 09:30	319	31	85	3,7	15,83	3,42	40,2	1006,51	0,64	-1,50	15,41	5,92	7,1	0,00	0,0
2015-02-10 10:00	332	31	85	4,7	15,83	3,42	40,2	1006,51	0,64	-3,64	15,41	5,92	7,9	0,00	0,0
2015-02-10 10:30	302	31	86	4,1	15,83	3,42	40,2	1006,51	0,81	-2,60	15,41	6,00	8,9	0,00	0,0
2015-02-10 11:00	254	31	84	5,2	15,73	3,62	40,2	1006,51	0,66	-3,98	15,31	6,04	7,7	0,00	0,0
2015-02-10 11:30	320	31	81	2,8	15,73	4,02	40,2	1006,51	0,53	1,35	15,31	6,22	7,5	0,00	0,0
2015-02-10 12:00	285	31	78	3,5	15,73	4,42	40,2	1006,51	0,38	0,73	15,31	6,41	6,9	0,00	0,0
2015-02-10 12:30	320	31	79	5,6	15,73	4,42	40,2	1006,51	0,56	-3,55	15,31	6,48	6,8	0,00	0,0
2015-02-10 13:00	342	31	81	3,9	15,73	4,12	40,2	1006,51	0,63	-0,68	15,31	6,32	6,4	0,00	0,0
2015-02-10 13:30	286	31	83	2,6	15,73	3,82	40,2	1006,51	0,69	2,22	15,31	6,17	7,3	0,00	0,0
2015-02-10 14:00	321	31	82	3,0	15,73	3,92	40,2	1006,51	0,61	1,24	15,31	6,19	6,4	0,00	0,0
2015-02-10 14:30	231	31	82	1,2	15,73	3,92	40,2	1006,51	0,61	3,92	15,31	6,19	6,9	0,00	0,0
2015-02-10 15:00	304	31	81	3,5	15,83	4,32	40,2	1006,51	0,82	0,62	15,41	6,52	6,0	0,00	0,0
2015-02-10 15:30	293	31	80	1,6	15,83	4,32	40,2	1006,51	0,64	4,32	15,41	6,45	5,6	0,00	0,0
2015-02-10 16:00	297	31	81	1,8	15,83	4,22	40,2	1006,51	0,73	4,22	15,41	6,42	6,2	0,00	0,0
2015-02-10 16:30	356	31	81	2,0	15,93	4,22	40,2	1006,51	0,73	4,22	15,51	6,42	7,1	0,00	0,0
2015-02-10 17:00	315	31	84	4,1	15,93	4,02	40,2	1006,51	1,05	-1,88	15,51	6,44	6,6	0,00	0,0
2015-02-10 17:30	303	31	85	3,0	15,93	3,82	40,2	1006,51	1,03	1,13	15,51	6,32	6,0	0,00	0,0
2015-02-10 18:00	318	31	86	2,8	15,93	3,72	40,2	1006,51	1,10	1,03	15,51	6,30	9,0	0,00	0,0
2015-02-10 18:30	318	31	85	3,1	15,93	3,82	40,2	1006,51	1,03	1,13	15,51	6,32	6,2	0,00	0,0
2015-02-10 19:00	288	31	86	0,0	15,93	3,72	40,2	1006,51	1,10	3,72	15,51	6,30	5,8	0,00	0,0
2015-02-10 19:30	323	31	86	0,0	15,93	3,82	40,2	1006,51	1,20	3,82	15,51	6,40	4,9	0,00	0,0
2015-02-10 20:00	328	31	86	2,0	15,93	3,92	40,2	1006,51	1,30	3,92	15,51	6,50	4,9	0,00	0,0
2015-02-10 20:30	356	31	87	2,0	15,93	4,02	40,2	1006,51	1,56	4,02	15,51	6,67	6,6	0,00	0,0
2015-02-10 21:00	321	31	86	0,0	15,93	4,02	40,2	1006,51	1,39	4,02	15,51	6,60	4,5	0,00	0,0
2015-02-10 21:30	1	31	87	0,0	15,93	4,02	40,2	1006,51	1,56	4,02	15,51	6,67	4,1	0,00	0,0
2015-02-10 22:00	85	31	86	0,0	15,93	4,12	40,2	1006,51	1,49	4,12	15,51	6,70	2,8	0,00	0,0
2015-02-10 22:30	6	31	83	1,8	15,93	4,32	40,2	1006,51	1,17	4,32	15,51	6,67	3,7	0,00	0,0
2015-02-10 23:00	114	31	85	0,0	15,83	4,12	40,2	1006,51	1,32	4,12	15,41	6,62	2,8	0,00	0,0
2015-02-10 23:30	322	31	85	0,0	15,83	4,02	40,2	1007,51	1,22	4,02	15,41	6,52	3,0	0,00	0,0
2015-02-11 00:00	273	31	86	1,8	15,83	4,02	40,2	1007,51	1,39	4,02	15,41	6,60	3,7	0,00	0,0
2015-02-11 00:30	351	31	86	0,0	15,83	4,12	40,2	1007,51	1,49	4,12	15,41	6,70	5,2	0,00	0,0
2015-02-11 01:00	313	31	86	1,8	15,73	4,02	40,2	1007,51	1,39	4,02	15,31	6,60	4,5	0,00	0,0
2015-02-11 01:30	223	31	86	2,2	15,73	3,92	40,2	1007,51	1,30	3,92	15,31	6,50	4,3	0,00	0,0
2015-02-11 02:00	320	31	86	4,5	15,63	4,02	40,2	1008,51	1,39	-2,90	15,21	6,60	4,5	0,00	0,0
2015-02-11 02:30	324	31	84	3,0	15,63	4,02	40,2	1008,51	1,05	1,35	15,21	6,44	4,7	0,00	0,0
2015-02-11 03:00	256	31	83	2,8	15,63	4,02	40,2	1008,51	0,88	1,35	15,21	6,37	6,4	0,00	0,0
2015-02-11 03:30	292	31	82	3,7	15,53	4,12	40,2	1008,51	0,80	-0,68	15,11	6,39	6,4	0,00	0,0
2015-02-11 04:00	168	31	81	0,0	15,43	4,12	40,2	1008,51	0,63	4,12	15,01	6,32	5,6	0,00	0,0
2015-02-11 04:30	267	31	82	1,4	15,43	4,02	40,2	1008,51	0,71	4,02	15,01	6,29	3,7	0,00	0,0
2015-02-11 05:00	271	31	81	0,0	15,43	3,92	40,2	1008,51	0,43	3,92	15,01	6,12	4,1	0,00	0,0
2015-02-11 05:30	273	31	79	2,2	15,43	4,02	40,2	1008,51	0,17	4,02	15,01	6,08	6,4	0,00	0,0
2015-02-11 06:00	298	31	75	0,0	15,53	4,12	40,2	1008,51	-0,48	4,12	15,11	5,90	4,9	0,00	0,0
2015-02-11 06:30	316	31	71	2,2	15,53	4,52	40,2	1008,51	-0,87	4,52	15,11	6,03	5,8	0,00	0,0
2015-02-11 07:00	276	31	71	1,2	15,83	4,42	40,2	1008,51	-0,97	4,42	15,41	5,93	5,8	0,00	0,0
2015-02-11 07:30	277	31	72	3,5	16,03	4,32	40,2	1008,51	-0,87	0,62	15,61	5,89	4,9	0,00	0,0
2015-02-11 08:00	265	31	75	3,5	16,23	4,02	40,2	1008,51	-0,57	0,28	15,81	5,80	4,7	0,00	0,0
2015-02-11 08:30	270	31	77	2,8	16,33	3,82	40,2	1008,51	-0,39	1,13	15,91	5,73	5,0	0,00	0,0
2015-02-11 09:00	325	31	77	2,6	16,33	3,82	40,2	1008,51	-0,39	2,22	15,91	5,73	4,7	0,00	0,0
2015-02-11 09:30	261	31	75	2,2	16,33	4,12	40,2	1008,51	-0,48	4,12	15,91	5,90	4,7	0,00	0,0

Datum	Vindrikt °	Fukt inne Rh%	Fukt ute Rh%	Vindhast m/s	Temp in °C	Temp ute °C	Nb. Mån mm	Tryck Mbar	Daggp °C	Kyleffekt °C	Vix inne °C	Vix ute °C	Vindby m/s	Korr lufttryck	Nederb./dygn mm
2015-02-11 10:00	296	31	74	0,0	16,33	4,32	40,2	1008,51	-0,48	4,32	15,91	6,03	3,9	0,00	0,0
2015-02-11 10:30	266	31	72	1,2	16,43	4,52	40,2	1008,51	-0,68	4,52	16,01	6,09	4,7	0,00	0,0
2015-02-11 11:00	312	31	70	5,0	16,43	4,72	40,2	1008,51	-0,89	-2,60	16,01	6,16	5,8	0,00	0,0
2015-02-11 11:30	272	31	72	2,0	16,43	4,72	40,2	1008,51	-0,48	4,72	16,01	6,29	5,8	0,00	0,0
2015-02-11 12:00	269	31	71	3,7	16,33	4,72	40,2	1008,51	-0,68	0,02	15,91	6,23	5,4	0,00	0,0
2015-02-11 12:30	194	31	69	1,6	16,33	4,82	40,2	1008,51	-1,00	4,82	15,91	6,20	4,7	0,00	0,0
2015-02-11 13:00	335	31	64	2,4	16,33	5,12	40,2	1008,51	-1,78	3,59	15,91	6,18	6,4	0,00	0,0
2015-02-11 13:30	156	31	61	3,7	16,33	5,32	40,2	1007,51	-2,28	0,72	15,91	6,21	5,0	0,00	0,0
2015-02-11 14:00	246	31	60	2,6	16,23	5,42	40,2	1007,51	-2,42	3,91	15,81	6,25	5,8	0,00	0,0
2015-02-11 14:30	284	31	60	2,6	16,23	5,42	40,2	1007,51	-2,42	3,91	15,81	6,25	6,6	0,00	0,0
2015-02-11 15:00	253	31	60	1,2	16,13	5,12	40,2	1007,51	-2,70	5,12	15,71	5,95	9,6	0,00	0,0
2015-02-11 15:30	195	30	63	2,4	16,13	4,62	40,2	1007,51	-2,48	3,06	15,68	5,62	4,5	0,00	0,0
2015-02-11 16:00	268	30	65	3,0	16,13	4,22	40,2	1007,51	-2,42	1,57	15,68	5,35	6,2	0,00	0,0
2015-02-11 16:30	268	30	65	3,0	16,13	4,02	40,2	1006,51	-2,61	1,35	15,68	5,14	4,7	0,00	0,0
2015-02-11 17:00	186	30	66	0,0	16,13	3,32	40,2	1007,51	-3,05	3,32	15,68	4,51	3,5	0,00	0,0
2015-02-11 17:30	190	30	70	0,0	16,13	2,72	40,2	1006,51	-2,80	2,72	15,68	4,16	4,3	0,00	0,0
2015-02-11 18:00	195	30	71	0,0	16,13	2,62	40,2	1006,51	-2,69	2,62	15,68	4,12	3,3	0,00	0,0
2015-02-11 18:30	267	30	71	1,4	16,23	2,52	40,2	1006,51	-2,79	2,52	15,78	4,02	3,7	0,00	0,0
2015-02-11 19:00	235	30	71	0,0	16,23	2,42	40,2	1006,51	-2,89	2,42	15,78	3,92	4,1	0,00	0,0
2015-02-11 19:30	198	30	72	0,0	16,23	2,02	40,2	1006,51	-3,07	2,02	15,78	3,59	3,3	0,00	0,0
2015-02-11 20:00	218	30	72	0,0	16,23	1,92	40,2	1006,51	-3,17	1,92	15,78	3,49	2,6	0,00	0,0
2015-02-11 20:30	269	30	74	0,0	16,23	1,82	40,2	1005,51	-2,88	1,82	15,78	3,52	2,4	0,00	0,0
2015-02-11 21:00	215	30	73	0,0	16,13	2,02	40,2	1005,51	-2,88	2,02	15,68	3,66	3,1	0,00	0,0
2015-02-11 21:30	260	30	72	1,4	16,03	1,92	40,2	1005,51	-3,17	1,92	15,58	3,49	3,7	0,00	0,0
2015-02-11 22:00	242	30	72	2,0	15,93	1,62	40,2	1004,51	-3,46	1,62	15,48	3,19	3,9	0,00	0,0
2015-02-11 22:30	250	30	71	1,6	15,83	1,62	40,2	1004,51	-3,65	1,62	15,38	3,12	3,1	0,00	0,0
2015-02-11 23:00	183	30	72	1,8	15,73	1,42	40,2	1004,51	-3,65	1,42	15,28	2,99	3,9	0,00	0,0
2015-02-11 23:30	255	30	71	1,4	15,63	1,12	40,2	1004,51	-4,13	1,12	15,18	2,62	3,0	0,00	0,0
2015-02-12 00:00	267	30	71	0,0	15,63	1,02	40,2	1003,51	-4,23	1,02	15,18	2,52	3,7	0,00	0,0
2015-02-12 00:30	181	30	72	4,5	15,43	1,02	40,2	1003,51	-4,03	-6,62	14,98	2,59	4,5	0,00	0,0
2015-02-12 01:00	166	30	72	2,2	15,43	1,12	40,2	1003,51	-3,94	1,12	14,98	2,69	3,9	0,00	0,0
2015-02-12 01:30	128	30	69	0,0	15,33	1,32	40,2	1002,51	-4,34	1,32	14,88	2,69	4,5	0,00	0,0
2015-02-12 02:00	198	30	69	0,0	15,33	1,32	40,2	1002,51	-4,34	1,32	14,88	2,69	4,3	0,00	0,0
2015-02-12 02:30	165	30	68	0,0	15,33	1,32	40,2	1002,51	-4,54	1,32	14,88	2,63	3,3	0,00	0,0
2015-02-12 03:00	181	30	68	0,0	15,43	1,02	40,2	1002,51	-4,83	1,02	14,98	2,33	3,7	0,00	0,0
2015-02-12 03:30	157	30	68	0,0	15,43	0,61	40,2	1001,51	-5,21	0,61	14,98	1,93	3,1	0,00	0,0
2015-02-12 04:00	256	30	71	0,0	15,53	0,21	40,2	1001,51	-4,99	0,21	15,08	1,72	2,8	0,00	0,0
2015-02-12 04:30	267	30	73	0,0	15,53	0,41	40,2	1001,51	-4,42	0,41	15,08	2,06	2,2	0,00	0,0
2015-02-12 05:00	258	30	67	1,8	15,53	1,12	40,2	1001,51	-4,94	1,12	15,08	2,37	2,6	0,00	0,0
2015-02-12 05:30	260	30	65	1,4	15,53	1,12	40,2	1001,51	-5,35	1,12	15,08	2,24	3,0	0,00	0,0
2015-02-12 06:00	282	30	64	1,8	15,53	1,62	40,2	1001,51	-5,09	1,62	15,08	2,68	3,7	0,00	0,0
2015-02-12 06:30	296	30	65	3,3	15,53	2,12	40,2	1002,51	-4,41	-1,87	15,08	3,24	5,6	0,00	0,0
2015-02-12 07:00	266	30	71	2,0	15,73	1,92	40,2	1002,51	-3,36	1,92	15,28	3,42	5,8	0,00	0,0
2015-02-12 07:30	279	30	78	2,8	15,93	1,72	40,2	1002,51	-2,24	-1,16	15,48	3,70	5,6	0,00	0,0
2015-02-12 08:00	307	30	85	3,0	16,13	1,22	40,2	1003,51	-1,52	-1,71	15,68	3,72	5,0	0,00	0,0
2015-02-12 08:30	301	30	85	1,6	16,13	0,61	40,2	1004,51	-2,10	0,61	15,68	3,12	5,2	0,00	0,0
2015-02-12 09:00	317	30	87	2,0	16,23	0,21	40,2	1005,51	-2,17	0,21	15,78	2,87	3,5	0,00	0,0
2015-02-12 09:30	315	30	85	0,0	16,33	0,21	40,2	1006,51	-2,49	0,21	15,88	2,72	3,7	0,00	0,0
2015-02-12 10:00	319	30	81	2,4	16,23	0,21	40,2	1007,51	-3,17	-1,58	15,78	2,42	5,2	0,00	0,0
2015-02-12 10:30	311	30	76	2,8	16,13	-0,29	40,2	1007,51	-4,54	-3,35	15,68	1,56	6,2	0,00	0,0

Datum	Vindrikt °	Fukt inne Rh%	Fukt ute Rh%	Vindhast m/s	Temp in °C	Temp ute °C	Nb. Mån mm	Tryck Mbar	Dagggp °C	Kyleffekt °C	Vix inne °C	Vix ute °C	Vindby m/s	Korr lufttryck	Nederb./dygn mm
2015-02-12 11:00	317	29	68	3,5	16,13	-0,59	40,2	1008,51	-6,35	-4,92	15,64	0,73	4,9	0,00	0,0
2015-02-12 11:30	311	29	70	2,4	16,13	-0,79	40,2	1008,51	-6,15	-2,64	15,64	0,66	5,2	0,00	0,0
2015-02-12 12:00	257	29	66	3,5	16,03	-0,09	40,2	1009,51	-6,28	-4,36	15,54	1,10	5,0	0,00	0,0
2015-02-12 12:30	279	29	61	3,5	15,93	0,01	40,2	1009,51	-7,26	-4,24	15,44	0,90	6,4	0,00	0,0
2015-02-12 13:00	323	29	65	2,8	15,83	0,01	40,2	1009,51	-6,40	-3,02	15,34	1,14	5,0	0,00	0,0
2015-02-12 13:30	325	29	64	3,5	15,73	0,11	40,2	1010,51	-6,51	-4,13	15,24	1,18	5,2	0,00	0,0
2015-02-12 14:00	314	29	66	2,4	15,53	-0,19	40,2	1010,51	-6,38	-2,00	15,04	1,00	5,2	0,00	0,0
2015-02-12 14:30	308	29	64	1,8	15,43	-0,19	40,2	1010,51	-6,80	-0,19	14,94	0,88	4,9	0,00	0,0
2015-02-12 15:00	283	29	62	1,4	15,43	-0,29	40,2	1010,51	-7,33	-0,29	14,94	0,66	5,2	0,00	0,0
2015-02-12 15:30	315	29	61	2,0	15,43	-0,69	40,2	1011,51	-7,92	-0,69	14,94	0,20	3,9	0,00	0,0
2015-02-12 16:00	309	29	61	1,2	15,43	-1,19	40,2	1011,51	-8,39	-1,19	14,94	-0,30	3,7	0,00	0,0
2015-02-12 16:30	294	29	65	1,6	15,53	-1,79	40,2	1012,51	-8,10	-1,79	15,04	-0,66	3,1	0,00	0,0
2015-02-12 17:00	302	29	66	0,0	15,63	-2,19	40,2	1012,51	-8,28	-2,19	15,14	-1,00	2,6	0,00	0,0
2015-02-12 17:30	302	29	70	0,0	15,63	-2,59	40,2	1012,51	-7,87	-2,59	15,14	-1,15	2,2	0,00	0,0
2015-02-12 18:00	271	29	73	0,0	15,73	-2,69	40,2	1012,51	-7,40	-2,69	15,24	-1,05	2,0	0,00	0,0
2015-02-12 18:30	242	29	74	1,2	15,83	-3,09	40,2	1013,51	-7,60	-3,09	15,34	-1,38	2,2	0,00	0,0
2015-02-12 19:00	288	29	77	0,0	15,83	-3,19	40,2	1013,51	-7,16	-3,19	15,34	-1,27	2,0	0,00	0,0
2015-02-12 19:30	290	29	76	0,0	15,93	-3,79	40,2	1013,51	-7,92	-3,79	15,44	-1,94	0,0	0,00	0,0
2015-02-12 20:00	289	29	77	0,0	15,93	-4,09	40,2	1013,51	-8,03	-4,09	15,44	-2,17	0,0	0,00	0,0
2015-02-12 20:30	287	29	78	0,0	16,03	-4,89	40,2	1013,51	-8,63	-4,89	15,54	-2,90	0,0	0,00	0,0
2015-02-12 21:00	288	29	81	0,0	15,93	-5,49	40,2	1013,51	-8,72	-5,49	15,44	-3,29	0,0	0,00	0,0
2015-02-12 21:30	289	29	83	0,0	15,93	-5,69	40,2	1013,51	-8,59	-5,69	15,44	-3,34	0,0	0,00	0,0
2015-02-12 22:00	280	29	84	0,0	15,83	-5,89	40,2	1014,51	-8,62	-5,89	15,34	-3,46	1,4	0,00	0,0
2015-02-12 22:30	126	29	84	0,0	15,83	-6,19	40,2	1013,51	-8,92	-6,19	15,34	-3,77	2,0	0,00	0,0
2015-02-12 23:00	138	29	88	0,0	15,73	-6,09	40,2	1014,51	-8,20	-6,09	15,24	-3,36	2,4	0,00	0,0
2015-02-12 23:30	137	29	86	0,0	15,63	-6,49	40,2	1013,51	-8,90	-6,49	15,14	-3,91	0,0	0,00	0,0
2015-02-13 00:00	137	29	86	0,0	15,53	-7,09	40,2	1013,51	-9,49	-7,09	15,04	-4,51	0,0	0,00	0,0
2015-02-13 00:30	139	29	87	0,0	15,43	-7,29	40,2	1013,51	-9,53	-7,29	14,94	-4,64	0,0	0,00	0,0
2015-02-13 01:00	136	29	88	0,0	15,43	-7,09	40,2	1013,51	-9,18	-7,09	14,94	-4,36	1,4	0,00	0,0
2015-02-13 01:30	139	29	87	0,0	15,33	-7,19	40,2	1012,51	-9,43	-7,19	14,84	-4,54	1,6	0,00	0,0
2015-02-13 02:00	141	29	88	0,0	15,33	-6,99	40,2	1012,51	-9,08	-6,99	14,84	-4,26	0,0	0,00	0,0
2015-02-13 02:30	138	29	90	0,0	15,43	-7,09	40,2	1012,51	-8,89	-7,09	14,94	-4,20	0,0	0,00	0,0
2015-02-13 03:00	139	30	90	0,0	15,53	-7,39	40,2	1012,51	-9,18	-7,39	15,08	-4,50	0,0	0,00	0,0
2015-02-13 03:30	140	29	91	0,0	15,63	-7,69	40,2	1011,51	-9,33	-7,69	15,14	-4,72	0,0	0,00	0,0
2015-02-13 04:00	138	29	92	0,0	15,63	-7,69	40,2	1011,51	-9,19	-7,69	15,14	-4,64	0,0	0,00	0,0
2015-02-13 04:30	137	29	92	0,0	15,73	-8,09	40,2	1011,51	-9,58	-8,09	15,24	-5,04	0,0	0,00	0,0
2015-02-13 05:00	141	29	93	0,0	15,73	-8,09	40,2	1011,51	-9,44	-8,09	15,24	-4,96	0,0	0,00	0,0
2015-02-13 05:30	70	29	94	0,0	15,83	-7,79	40,2	1011,51	-9,00	-7,79	15,34	-4,57	1,8	0,00	0,0
2015-02-13 06:00	72	29	95	0,0	15,73	-7,69	40,2	1011,51	-8,77	-7,69	15,24	-4,39	0,0	0,00	0,0
2015-02-13 06:30	70	29	96	0,0	15,73	-7,19	40,2	1010,51	-8,13	-7,19	15,24	-3,81	0,0	0,00	0,0
2015-02-13 07:00	71	29	96	0,0	15,93	-7,19	40,2	1010,51	-8,13	-7,19	15,44	-3,81	0,0	0,00	0,0
2015-02-13 07:30	69	29	96	0,0	16,23	-7,09	40,2	1011,51	-8,03	-7,09	15,74	-3,71	0,0	0,00	0,0
2015-02-13 08:00	70	29	96	0,0	16,43	-6,99	40,2	1011,51	-7,93	-6,99	15,94	-3,61	0,0	0,00	0,0
2015-02-13 08:30	159	29	96	0,0	16,53	-6,89	40,2	1011,51	-7,83	-6,89	16,04	-3,51	0,0	0,00	0,0
2015-02-13 09:00	106	29	96	0,0	16,53	-6,79	40,2	1011,51	-7,73	-6,79	16,04	-3,41	0,0	0,00	0,0
2015-02-13 09:30	101	29	95	0,0	16,53	-6,49	40,2	1011,51	-7,57	-6,49	16,04	-3,19	0,0	0,00	0,0
2015-02-13 10:00	101	29	95	0,0	16,53	-5,99	40,2	1010,51	-7,08	-5,99	16,04	-2,69	0,0	0,00	0,0
2015-02-13 10:30	121	29	95	0,0	16,63	-5,19	40,2	1010,51	-6,29	-5,19	16,14	-1,89	0,0	0,00	0,0
2015-02-13 11:00	131	29	94	0,0	16,63	-4,39	40,2	1010,51	-5,64	-4,39	16,14	-1,17	1,4	0,00	0,0
2015-02-13 11:30	135	29	94	0,0	16,63	-4,09	40,2	1010,51	-5,34	-4,09	16,14	-0,87	1,2	0,00	0,0

Datum	Vindrikt °	Fukt inne Rh%	Fukt ute Rh%	Vindhast m/s	Temp in °C	Temp ute °C	Nb. Mån mm	Tryck Mbar	Daggp °C	Kyleffekt °C	Vix inne °C	Vix ute °C	Vindby m/s	Korr lufttryck	Nederb./dygn mm
2015-02-13 12:00	32	29	90	0,0	16,53	-3,89	40,2	1010,51	-5,73	-3,89	16,04	-1,00	1,6	0,00	0,0
2015-02-13 12:30	69	29	88	0,0	16,53	-4,09	40,2	1009,51	-6,23	-4,09	16,04	-1,36	0,0	0,00	0,0
2015-02-13 13:00	68	29	85	0,0	16,53	-4,39	40,2	1009,51	-7,00	-4,39	16,04	-1,89	1,2	0,00	0,0
2015-02-13 13:30	85	29	85	0,0	16,53	-4,09	40,2	1009,51	-6,70	-4,09	16,04	-1,59	0,0	0,00	0,0
2015-02-13 14:00	42	29	86	0,0	16,53	-3,79	40,2	1009,51	-6,25	-3,79	16,04	-1,21	1,4	0,00	0,0
2015-02-13 14:30	44	29	86	0,0	16,53	-3,39	40,2	1009,51	-5,86	-3,39	16,04	-0,81	0,0	0,00	0,0
2015-02-13 15:00	65	29	84	0,0	16,53	-3,49	40,2	1009,51	-6,28	-3,49	16,04	-1,06	0,0	0,00	0,0
2015-02-13 15:30	59	29	84	0,0	16,53	-3,99	40,2	1008,51	-6,76	-3,99	16,04	-1,56	1,2	0,00	0,0
2015-02-13 16:00	20	29	86	0,0	16,53	-4,29	40,2	1008,51	-6,74	-4,29	16,04	-1,71	1,4	0,00	0,0
2015-02-13 16:30	323	29	88	0,0	16,53	-4,49	40,2	1008,51	-6,63	-4,49	16,04	-1,76	2,8	0,00	0,0
2015-02-13 17:00	244	29	90	0,0	16,53	-4,79	40,2	1008,51	-6,62	-4,79	16,04	-1,90	2,6	0,00	0,0
2015-02-13 17:30	201	29	91	0,0	16,53	-4,59	40,2	1008,51	-6,27	-4,59	16,04	-1,62	3,0	0,00	0,0
2015-02-13 18:00	159	29	92	0,0	16,53	-4,59	40,2	1008,51	-6,13	-4,59	16,04	-1,54	2,2	0,00	0,0
2015-02-13 18:30	195	29	92	0,0	16,53	-4,69	40,2	1008,51	-6,22	-4,69	16,04	-1,64	1,6	0,00	0,0
2015-02-13 19:00	257	29	93	0,0	16,53	-4,99	40,2	1008,51	-6,37	-4,99	16,04	-1,85	2,2	0,00	0,0
2015-02-13 19:30	219	29	94	0,0	16,63	-5,09	40,2	1008,51	-6,33	-5,09	16,14	-1,87	1,6	0,00	0,0
2015-02-13 20:00	334	29	93	0,0	16,63	-5,09	40,2	1008,51	-6,47	-5,09	16,14	-1,95	2,2	0,00	0,0
2015-02-13 20:30	67	29	93	0,0	16,63	-5,09	40,2	1008,51	-6,47	-5,09	16,14	-1,95	2,4	0,00	0,0
2015-02-13 21:00	275	29	93	0,0	16,63	-4,99	40,2	1008,51	-6,37	-4,99	16,14	-1,85	1,8	0,00	0,0
2015-02-13 21:30	233	29	93	0,0	16,53	-5,09	40,2	1008,51	-6,47	-5,09	16,04	-1,95	2,8	0,00	0,0
2015-02-13 22:00	351	29	93	0,0	16,43	-5,09	40,2	1008,51	-6,47	-5,09	15,94	-1,95	0,0	0,00	0,0
2015-02-13 22:30	351	29	92	0,0	16,33	-4,99	40,2	1008,51	-6,52	-4,99	15,84	-1,94	2,8	0,00	0,0
2015-02-13 23:00	356	29	92	2,0	16,33	-4,89	40,2	1008,51	-6,42	-4,89	15,84	-1,84	2,6	0,00	0,0
2015-02-13 23:30	35	29	90	0,0	16,13	-4,79	40,2	1008,51	-6,62	-4,79	15,64	-1,90	2,8	0,00	0,0
2015-02-14 00:00	14	29	86	0,0	16,03	-4,69	40,2	1008,51	-7,13	-4,69	15,54	-2,11	2,0	0,00	0,0
2015-02-14 00:30	356	29	85	0,0	15,93	-4,59	40,2	1008,51	-7,19	-4,59	15,44	-2,09	2,8	0,00	0,0
2015-02-14 01:00	356	29	83	1,6	15,93	-4,49	40,2	1008,51	-7,41	-4,49	15,44	-2,14	2,6	0,00	0,0
2015-02-14 01:30	356	29	81	0,0	15,83	-4,39	40,2	1009,51	-7,64	-4,39	15,34	-2,19	2,2	0,00	0,0
2015-02-14 02:00	3	29	83	2,0	15,73	-4,29	40,2	1009,51	-7,22	-4,29	15,24	-1,94	3,3	0,00	0,0
2015-02-14 02:30	6	29	92	2,0	15,73	-4,39	40,2	1009,51	-5,93	-4,39	15,24	-1,34	3,0	0,00	0,0
2015-02-14 03:00	356	29	95	1,4	15,73	-4,49	40,2	1009,51	-5,59	-4,49	15,24	-1,19	3,0	0,00	0,0
2015-02-14 03:30	356	29	96	2,2	15,73	-4,49	40,2	1009,51	-5,45	-4,49	15,24	-1,10	3,0	0,00	0,0
2015-02-14 04:00	356	29	96	0,0	15,73	-4,49	40,2	1010,51	-5,45	-4,49	15,24	-1,10	2,6	0,00	0,0
2015-02-14 04:30	356	29	96	1,8	15,83	-4,29	40,2	1010,51	-5,25	-4,29	15,34	-0,90	3,0	0,00	0,0
2015-02-14 05:00	1	29	97	0,0	15,93	-4,19	40,2	1010,51	-5,01	-4,19	15,44	-0,72	2,8	0,00	0,0
2015-02-14 05:30	1	29	97	0,0	15,93	-4,19	40,2	1010,51	-5,01	-4,19	15,44	-0,72	3,1	0,00	0,0
2015-02-14 06:00	356	29	97	0,0	15,93	-4,39	40,2	1011,51	-5,21	-4,39	15,44	-0,92	2,6	0,00	0,0
2015-02-14 06:30	356	29	98	1,4	16,03	-4,29	40,2	1011,51	-4,97	-4,29	15,54	-0,73	2,4	0,00	0,0
2015-02-14 07:00	5	29	98	1,4	16,13	-3,89	40,2	1012,51	-4,57	-3,89	15,64	-0,33	3,5	0,00	0,0
2015-02-14 07:30	356	29	98	1,4	16,43	-3,79	40,2	1012,51	-4,47	-3,79	15,94	-0,23	3,7	0,00	0,0
2015-02-14 08:00	63	29	98	2,0	16,63	-3,79	40,2	1013,51	-4,47	-3,79	16,14	-0,23	3,7	0,00	0,0
2015-02-14 08:30	342	29	98	1,4	16,73	-3,69	40,2	1013,51	-4,37	-3,69	16,24	-0,13	4,1	0,00	0,0
2015-02-14 09:00	356	29	98	1,8	16,83	-3,59	40,2	1014,51	-4,27	-3,59	16,34	-0,03	3,5	0,00	0,0
2015-02-14 09:30	118	29	98	0,0	16,83	-3,39	40,2	1014,51	-4,07	-3,39	16,34	0,17	3,3	0,00	0,0
2015-02-14 10:00	288	29	98	0,0	16,83	-3,29	40,2	1015,51	-3,97	-3,29	16,34	0,27	2,4	0,00	0,0
2015-02-14 10:30	24	29	98	0,0	16,83	-3,29	40,2	1015,51	-3,97	-3,29	16,34	0,27	2,4	0,00	0,0
2015-02-14 11:00	351	29	97	0,0	16,83	-3,09	40,2	1016,51	-3,92	-3,09	16,34	0,38	2,0	0,00	0,0
2015-02-14 11:30	346	29	94	0,0	16,83	-2,89	40,2	1016,51	-4,15	-2,89	16,34	0,33	3,3	0,00	0,0
2015-02-14 12:00	78	29	92	0,0	16,83	-2,89	40,2	1017,52	-4,45	-2,89	16,34	0,17	2,2	0,00	0,0
2015-02-14 12:30	35	29	91	0,0	16,83	-2,69	40,2	1018,52	-4,40	-2,69	16,34	0,29	1,6	0,00	0,0

Datum	Vindrikt °	Fukt inne Rh%	Fukt ute Rh%	Vindhast m/s	Temp in °C	Temp ute °C	Nb. Mån mm	Tryck Mbar	Daggp °C	Kyleffekt °C	Vix inne °C	Vix ute °C	Vindby m/s	Korr lufttryck	Nederb./dygn mm
2015-02-14 13:00	134	29	88	0,0	16,83	-2,69	40,2	1018,52	-4,86	-2,69	16,34	0,05	2,4	0,00	0,0
2015-02-14 13:30	92	29	85	0,0	16,83	-2,79	40,2	1018,52	-5,43	-2,79	16,34	-0,29	1,4	0,00	0,0
2015-02-14 14:00	61	29	85	0,0	16,73	-2,89	40,2	1019,52	-5,53	-2,89	16,24	-0,39	2,2	0,00	0,0
2015-02-14 14:30	5	29	85	0,0	16,63	-2,89	40,2	1019,52	-5,53	-2,89	16,14	-0,39	2,6	0,00	0,0
2015-02-14 15:00	79	29	84	0,0	16,63	-3,29	40,2	1019,52	-6,08	-3,29	16,14	-0,86	0,0	0,00	0,0
2015-02-14 15:30	79	29	86	0,0	16,53	-3,59	40,2	1020,52	-6,05	-3,59	16,04	-1,01	1,6	0,00	0,0
2015-02-14 16:00	84	29	87	0,0	16,43	-3,79	40,2	1020,52	-6,09	-3,79	15,94	-1,13	1,6	0,00	0,0
2015-02-14 16:30	103	29	88	0,0	16,43	-4,49	40,2	1021,52	-6,63	-4,49	15,94	-1,76	0,0	0,00	0,0
2015-02-14 17:00	103	29	88	0,0	16,33	-4,99	40,2	1021,52	-7,12	-4,99	15,84	-2,26	0,0	0,00	0,0
2015-02-14 17:30	106	29	90	0,0	16,33	-5,79	40,2	1022,52	-7,60	-5,79	15,84	-2,90	0,0	0,00	0,0
2015-02-14 18:00	107	29	90	0,0	16,33	-6,09	40,2	1022,52	-7,90	-6,09	15,84	-3,20	0,0	0,00	0,0
2015-02-14 18:30	90	29	88	0,0	16,33	-6,39	40,2	1023,52	-8,49	-6,39	15,84	-3,66	0,0	0,00	0,0
2015-02-14 19:00	85	29	89	0,0	16,43	-6,69	40,2	1024,52	-8,64	-6,69	15,94	-3,88	0,0	0,00	0,0
2015-02-14 19:30	89	29	89	0,0	16,53	-6,59	40,2	1024,52	-8,54	-6,59	16,04	-3,78	0,0	0,00	0,0
2015-02-14 20:00	86	29	89	0,0	16,53	-6,59	40,2	1024,52	-8,54	-6,59	16,04	-3,78	0,0	0,00	0,0
2015-02-14 20:30	87	29	89	0,0	16,53	-6,59	40,2	1025,52	-8,54	-6,59	16,04	-3,78	2,2	0,00	0,0
2015-02-14 21:00	87	29	88	0,0	16,43	-6,79	40,2	1025,52	-8,89	-6,79	15,94	-4,06	0,0	0,00	0,0
2015-02-14 21:30	83	29	88	0,0	16,33	-7,09	40,2	1026,52	-9,18	-7,09	15,84	-4,36	0,0	0,00	0,0
2015-02-14 22:00	84	29	89	0,0	16,23	-6,69	40,2	1026,52	-8,64	-6,69	15,74	-3,88	1,2	0,00	0,0
2015-02-14 22:30	94	29	88	0,0	16,13	-6,59	40,2	1027,52	-8,69	-6,59	15,64	-3,86	1,2	0,00	0,0
2015-02-14 23:00	87	29	87	0,0	16,03	-6,89	40,2	1027,52	-9,14	-6,89	15,54	-4,24	2,0	0,00	0,0
2015-02-14 23:30	85	29	87	0,0	15,93	-6,79	40,2	1027,52	-9,04	-6,79	15,44	-4,14	2,6	0,00	0,0
2015-02-15 00:00	104	29	87	0,0	15,83	-6,99	40,2	1027,52	-9,24	-6,99	15,34	-4,34	2,8	0,00	0,0
2015-02-15 00:30	118	29	88	2,2	15,83	-7,09	42,0	1028,52	-9,18	-7,09	15,34	-4,36	3,7	1,80	1,8
2015-02-15 01:00	114	29	90	0,0	15,73	-7,09	42,0	1028,52	-8,89	-7,09	15,24	-4,20	2,8	1,80	1,8
2015-02-15 01:30	98	29	92	1,4	15,73	-7,19	42,0	1028,52	-8,69	-7,19	15,24	-4,14	3,3	0,00	1,8
2015-02-15 02:00	103	29	93	1,4	15,83	-7,29	42,0	1028,52	-8,65	-7,29	15,34	-4,16	3,3	0,00	1,8
2015-02-15 02:30	102	29	94	1,8	15,93	-7,29	42,0	1028,52	-8,51	-7,29	15,44	-4,07	3,0	0,00	1,8
2015-02-15 03:00	100	29	95	1,4	15,93	-7,29	42,0	1029,52	-8,37	-7,29	15,44	-3,99	3,0	0,00	1,8
2015-02-15 03:30	105	29	96	2,0	16,03	-6,89	42,0	1029,52	-7,83	-6,89	15,54	-3,51	4,3	0,00	1,8
2015-02-15 04:00	103	29	96	1,6	16,13	-6,69	42,0	1029,52	-7,63	-6,69	15,64	-3,31	4,5	0,00	1,8
2015-02-15 04:30	106	29	95	0,0	16,13	-6,79	42,0	1029,52	-7,87	-6,79	15,64	-3,49	3,3	0,00	1,8
2015-02-15 05:00	119	29	95	2,2	16,13	-6,89	42,0	1029,52	-7,97	-6,89	15,64	-3,59	3,1	0,00	1,8
2015-02-15 05:30	98	29	95	0,0	16,13	-6,79	42,0	1029,52	-7,87	-6,79	15,64	-3,49	3,9	0,00	1,8
2015-02-15 06:00	108	29	95	2,0	16,13	-6,79	42,0	1029,52	-7,87	-6,79	15,64	-3,49	3,5	0,00	1,8
2015-02-15 06:30	117	29	96	2,2	16,13	-6,69	42,0	1029,52	-7,63	-6,69	15,64	-3,31	4,3	0,00	1,8
2015-02-15 07:00	118	29	96	2,6	16,33	-6,39	42,0	1029,52	-7,34	-8,55	15,84	-3,01	5,0	0,00	1,8
2015-02-15 07:30	129	29	92	9,2	16,53	-5,79	42,0	1029,52	-7,31	-22,48	16,04	-2,74	9,2	0,00	1,8
2015-02-15 08:00	146	29	82	5,4	16,63	-5,69	42,0	1029,52	-8,75	-16,47	16,14	-3,41	10,6	0,00	1,8
2015-02-15 08:30	130	29	81	4,7	16,63	-5,89	42,0	1030,52	-9,10	-15,17	16,14	-3,69	8,9	0,00	1,8
2015-02-15 09:00	88	28	80	3,9	16,63	-6,09	42,0	1030,52	-9,46	-12,59	16,10	-3,96	11,1	0,00	1,8
2015-02-15 09:30	132	28	79	5,0	16,63	-5,89	42,0	1030,52	-9,44	-15,95	16,10	-3,83	8,7	0,00	1,8
2015-02-15 10:00	121	28	77	4,9	16,53	-5,69	42,0	1030,52	-9,58	-14,92	16,00	-3,77	10,9	0,00	1,8
2015-02-15 10:30	137	29	75	7,5	16,53	-5,49	42,0	1030,52	-9,74	-19,28	16,04	-3,71	10,0	0,00	1,8
2015-02-15 11:00	158	29	73	6,4	16,43	-5,19	42,0	1030,52	-9,80	-17,36	15,94	-3,55	10,2	0,00	1,8
2015-02-15 11:30	170	28	70	5,2	16,33	-4,89	42,0	1030,52	-10,07	-14,69	15,80	-3,45	11,1	0,00	1,8
2015-02-15 12:00	149	28	69	4,7	16,13	-4,59	42,0	1030,52	-9,97	-13,56	15,60	-3,21	10,6	0,00	1,8
2015-02-15 12:30	155	28	67	5,8	16,03	-4,49	42,0	1029,52	-10,27	-14,94	15,50	-3,24	10,9	0,00	1,8
2015-02-15 13:00	118	28	66	7,3	15,93	-4,29	42,0	1029,52	-10,28	-17,65	15,40	-3,10	11,1	0,00	1,8
2015-02-15 13:30	133	28	63	4,5	15,73	-3,99	42,0	1029,52	-10,61	-12,81	15,20	-2,98	10,8	0,00	1,8

Datum	Vindrikt °	Fukt inne Rh%	Fukt ute Rh%	Vindhast m/s	Temp in °C	Temp ute °C	Nb. Mån mm	Tryck Mbar	Daggp °C	Kyleffekt °C	Vix inne °C	Vix ute °C	Vindby m/s	Korr lufttryck	Nederb./dygn mm
2015-02-15 14:00	153	28	61	7,1	15,63	-3,79	42,0	1029,52	-10,84	-16,31	15,10	-2,90	10,8	0,00	1,8
2015-02-15 14:30	176	28	60	6,6	15,53	-3,79	42,0	1029,52	-11,06	-15,51	15,00	-2,96	11,9	0,00	1,8
2015-02-15 15:00	143	28	61	5,8	15,33	-3,79	42,6	1029,52	-10,84	-14,04	14,80	-2,90	10,2	0,60	2,4
2015-02-15 15:30	153	28	61	7,1	15,23	-3,89	42,6	1028,52	-10,94	-16,44	14,70	-3,00	10,9	0,60	2,4
2015-02-15 16:00	146	28	62	5,6	15,23	-4,09	42,6	1028,52	-10,91	-14,42	14,70	-3,14	11,1	0,00	2,4
2015-02-15 16:30	155	28	63	6,4	15,23	-4,39	42,6	1028,52	-10,98	-16,31	14,70	-3,38	10,2	0,00	2,4
2015-02-15 17:00	149	28	65	6,6	15,13	-4,59	42,6	1028,52	-10,76	-16,57	14,60	-3,46	10,2	0,00	2,4
2015-02-15 17:30	135	28	67	4,3	15,23	-4,69	42,6	1028,52	-10,46	-12,35	14,70	-3,44	10,8	0,00	2,4
2015-02-15 18:00	110	28	70	6,2	15,23	-4,79	42,6	1028,52	-9,97	-16,08	14,70	-3,35	9,8	0,00	2,4
2015-02-15 18:30	147	28	70	4,1	15,43	-5,09	42,6	1028,52	-10,26	-12,84	14,90	-3,65	9,2	0,00	2,4
2015-02-15 19:00	150	28	73	5,8	15,53	-5,29	42,6	1028,52	-9,90	-15,96	15,00	-3,65	11,1	0,00	2,4
2015-02-15 19:30	169	28	74	4,3	15,63	-5,49	42,6	1027,52	-9,91	-13,32	15,10	-3,78	9,8	0,00	2,4
2015-02-15 20:00	161	28	76	7,5	15,63	-5,49	42,6	1027,52	-9,56	-19,28	15,10	-3,64	9,2	0,00	2,4
2015-02-15 20:30	143	28	77	5,6	15,63	-5,59	42,6	1027,52	-9,48	-16,34	15,10	-3,67	11,1	0,00	2,4
2015-02-15 21:00	150	27	77	8,5	15,53	-5,59	42,6	1026,52	-9,48	-21,51	14,97	-3,67	13,4	0,00	2,4
2015-02-15 21:30	153	28	77	14,2	15,33	-5,89	43,8	1026,52	-9,77	-26,35	14,80	-3,97	14,2	1,20	3,6
2015-02-15 22:00	137	28	78	7,7	15,13	-5,99	43,8	1026,52	-9,70	-20,67	14,60	-4,00	13,6	1,20	3,6
2015-02-15 22:30	165	28	79	9,0	14,93	-6,19	43,8	1027,52	-9,73	-23,05	14,40	-4,13	12,3	0,00	3,6
2015-02-15 23:00	137	28	80	8,1	14,83	-6,29	43,8	1027,52	-9,66	-21,79	14,30	-4,16	10,6	0,00	3,6
2015-02-15 23:30	177	28	80	6,6	14,73	-6,39	43,8	1027,52	-9,76	-18,95	14,20	-4,26	10,9	0,00	3,6
2015-02-16 00:00	130	28	81	4,3	14,73	-6,79	43,8	1027,52	-9,98	-14,88	14,20	-4,59	10,2	0,00	0,0
2015-02-16 00:30	134	28	82	4,7	14,83	-6,79	43,8	1026,52	-9,82	-16,28	14,30	-4,52	10,6	0,00	0,0
2015-02-16 01:00	119	28	83	5,6	14,93	-6,99	43,8	1026,52	-9,86	-18,13	14,40	-4,64	10,2	0,00	0,0
2015-02-16 01:30	139	28	84	8,1	15,03	-7,29	43,8	1026,52	-9,99	-23,18	14,50	-4,87	10,4	0,00	0,0
2015-02-16 02:00	145	28	83	7,7	15,03	-7,39	43,8	1026,52	-10,25	-22,59	14,50	-5,04	11,7	0,00	0,0
2015-02-16 02:30	134	28	81	7,5	15,13	-7,29	43,8	1025,52	-10,47	-21,73	14,60	-5,09	10,0	0,00	0,0
2015-02-16 03:00	128	28	79	6,6	15,23	-7,69	43,8	1025,52	-11,18	-20,66	14,70	-5,63	13,4	0,00	0,0
2015-02-16 03:30	126	28	78	7,1	15,23	-7,89	43,8	1024,52	-11,54	-21,80	14,70	-5,91	11,5	0,00	0,0
2015-02-16 04:00	152	28	75	6,6	15,23	-7,79	43,8	1024,52	-11,96	-20,79	14,70	-6,02	9,2	0,00	0,0
2015-02-16 04:30	141	28	74	6,8	15,23	-7,89	43,8	1024,52	-12,23	-21,80	14,70	-6,18	9,6	0,00	0,0
2015-02-16 05:00	108	28	76	3,7	15,23	-8,09	43,8	1024,52	-12,07	-14,92	14,70	-6,25	10,8	0,00	0,0
2015-02-16 05:30	94	28	78	3,0	15,23	-8,49	43,8	1024,52	-12,13	-12,31	14,70	-6,51	8,5	0,00	0,0
2015-02-16 06:00	152	28	80	6,8	15,33	-8,89	43,8	1023,52	-12,19	-23,14	14,80	-6,76	9,0	0,00	0,0
2015-02-16 06:30	128	28	82	3,5	15,33	-9,19	43,8	1023,52	-12,16	-14,64	14,80	-6,92	9,8	0,00	0,0
2015-02-16 07:00	154	28	83	7,3	15,53	-9,29	43,8	1023,52	-12,10	-24,45	15,00	-6,94	8,1	0,00	0,0
2015-02-16 07:30	109	27	83	5,4	15,73	-9,29	43,8	1022,52	-12,10	-21,08	15,17	-6,94	8,5	0,00	0,0
2015-02-16 08:00	134	27	84	7,3	15,83	-8,99	43,8	1022,52	-11,65	-24,04	15,27	-6,57	10,4	0,00	0,0
2015-02-16 08:30	111	27	83	2,6	15,83	-8,39	43,8	1022,52	-11,22	-10,66	15,27	-6,04	10,6	0,00	0,0
2015-02-16 09:00	161	27	82	5,8	15,83	-7,89	43,8	1022,52	-10,89	-19,29	15,27	-5,62	11,3	0,00	0,0
2015-02-16 09:30	162	27	80	6,9	15,73	-7,19	43,8	1022,52	-10,53	-20,86	15,17	-5,06	9,4	0,00	0,0
2015-02-16 10:00	154	27	76	3,3	15,63	-6,69	43,8	1021,52	-10,72	-11,81	15,07	-4,85	10,2	0,00	0,0
2015-02-16 10:30	142	27	75	4,3	15,63	-6,19	43,8	1021,52	-10,41	-14,16	15,07	-4,41	9,8	0,00	0,0
2015-02-16 11:00	161	27	73	9,8	15,43	-5,59	43,8	1021,52	-10,19	-22,58	14,87	-3,95	11,7	0,00	0,0
2015-02-16 11:30	156	27	73	9,6	15,33	-5,19	43,8	1020,52	-9,80	-22,00	14,77	-3,55	12,1	0,00	0,0
2015-02-16 12:00	140	27	73	8,9	15,13	-4,79	43,8	1020,52	-9,42	-20,38	14,57	-3,15	12,5	0,00	0,0
2015-02-16 12:30	130	27	73	9,4	15,03	-4,59	52,8	1020,52	-9,23	-21,14	14,47	-2,95	15,3	8,99	9,0
2015-02-16 13:00	108	27	74	12,8	14,83	-4,59	72,6	1019,52	-9,05	-23,58	14,27	-2,88	16,8	28,78	28,8
2015-02-16 13:30	126	27	76	11,1	14,73	-4,89	75,5	1019,52	-8,98	-22,71	14,17	-3,04	14,6	22,79	31,8
2015-02-16 14:00	157	27	75	9,2	14,63	-4,49	75,5	1019,52	-8,77	-20,62	14,07	-2,71	13,2	3,00	31,8
2015-02-16 14:30	136	27	75	4,9	14,63	-4,39	79,7	1019,52	-8,67	-13,31	14,07	-2,61	14,8	4,20	36,0

Datum	Vindrikt °	Fukt inne Rh%	Fukt ute Rh%	Vindhast m/s	Temp in °C	Temp ute °C	Nb. Mån mm	Tryck Mbar	Daggp °C	Kyleffekt °C	Vix inne °C	Vix ute °C	Vindby m/s	Korr lufttryck	Nederb./dygn mm
2015-02-16 15:00	145	27	75	5,2	14,63	-4,39	79,7	1019,52	-8,67	-14,06	14,07	-2,61	12,3	4,20	36,0
2015-02-16 15:30	165	27	75	8,7	14,73	-4,29	79,7	1019,52	-8,58	-19,67	14,17	-2,51	10,6	0,00	36,0
2015-02-16 16:00	152	27	77	7,3	14,73	-4,49	79,7	1018,52	-8,42	-17,92	14,17	-2,57	11,3	0,00	36,0
2015-02-16 16:30	152	27	76	5,6	14,73	-4,59	79,7	1019,52	-8,69	-15,06	14,17	-2,74	12,5	0,00	36,0
2015-02-16 17:00	152	27	77	5,4	14,73	-4,89	79,7	1019,52	-8,81	-15,45	14,17	-2,97	9,4	0,00	36,0
2015-02-16 17:30	151	27	78	6,9	14,73	-4,89	79,7	1019,52	-8,63	-17,78	14,17	-2,90	11,9	0,00	36,0
2015-02-16 18:00	155	27	78	5,4	14,73	-4,99	79,7	1018,52	-8,73	-15,58	14,17	-3,00	10,8	0,00	36,0
2015-02-16 18:30	189	27	78	3,9	14,73	-4,99	79,7	1018,52	-8,73	-11,30	14,17	-3,00	8,7	0,00	36,0
2015-02-16 19:00	194	27	77	3,0	14,73	-4,99	80,3	1017,52	-8,90	-8,48	14,17	-3,07	11,5	0,60	36,6
2015-02-16 19:30	176	27	76	6,4	14,73	-5,09	80,3	1017,52	-9,17	-17,23	14,17	-3,24	14,8	0,60	36,6
2015-02-16 20:00	176	27	73	6,9	14,63	-5,19	81,5	1017,52	-9,80	-18,18	14,07	-3,55	10,2	1,20	37,8
2015-02-16 20:30	160	27	72	5,8	14,53	-5,19	81,5	1017,52	-9,99	-15,83	13,97	-3,62	12,7	1,20	37,8
2015-02-16 21:00	167	27	72	4,1	14,43	-5,19	84,5	1017,52	-9,99	-12,96	13,87	-3,62	14,2	3,00	40,8
2015-02-16 21:30	163	27	72	2,0	14,23	-5,19	84,5	1017,52	-9,99	-5,19	13,67	-3,62	11,5	3,00	40,8
2015-02-16 22:00	158	27	72	4,9	14,23	-5,19	84,5	1016,51	-9,99	-14,30	13,67	-3,62	13,0	0,00	40,8
2015-02-16 22:30	177	27	73	8,1	14,03	-4,89	86,9	1016,51	-9,51	-19,84	13,47	-3,25	12,7	2,40	43,2
2015-02-16 23:00	154	27	74	4,3	13,83	-4,79	86,9	1016,51	-9,24	-12,47	13,27	-3,08	11,5	2,40	43,2
2015-02-16 23:30	178	27	76	3,5	13,73	-4,79	86,9	1016,51	-8,88	-9,67	13,17	-2,94	9,8	0,00	43,2
2015-02-17 00:00	174	27	78	3,7	13,63	-4,89	86,9	1015,51	-8,63	-11,19	13,07	-2,90	10,2	0,00	0,0
2015-02-17 00:30	180	27	79	5,0	13,73	-4,79	86,9	1015,51	-8,37	-14,56	13,17	-2,73	10,9	0,00	0,0
2015-02-17 01:00	113	27	79	6,0	13,83	-4,69	86,9	1015,51	-8,27	-15,95	13,27	-2,63	12,1	0,00	0,0
2015-02-17 01:30	161	27	80	10,9	13,93	-4,49	86,9	1015,51	-7,91	-22,12	13,37	-2,36	11,3	0,00	0,0
2015-02-17 02:00	136	27	80	6,4	14,03	-4,39	86,9	1014,51	-7,81	-16,31	13,47	-2,26	11,3	0,00	0,0
2015-02-17 02:30	177	27	81	4,9	14,03	-4,29	86,9	1014,51	-7,55	-13,18	13,47	-2,09	9,4	0,00	0,0
2015-02-17 03:00	176	27	82	4,3	14,13	-4,19	86,9	1014,51	-7,28	-11,75	13,57	-1,91	9,0	0,00	0,0
2015-02-17 03:30	174	27	83	3,3	14,23	-4,19	86,9	1013,51	-7,12	-8,99	13,67	-1,84	8,5	0,00	0,0
2015-02-17 04:00	180	27	83	3,9	14,23	-4,09	86,9	1013,51	-7,02	-10,25	13,67	-1,74	7,7	0,00	0,0
2015-02-17 04:30	153	27	84	6,2	14,33	-3,99	86,9	1012,51	-6,76	-15,04	13,77	-1,56	9,0	0,00	0,0
2015-02-17 05:00	168	27	84	4,5	14,33	-3,99	86,9	1012,51	-6,76	-12,81	13,77	-1,56	8,3	0,00	0,0
2015-02-17 05:30	159	27	84	5,2	14,43	-3,79	86,9	1012,51	-6,57	-13,30	13,87	-1,36	8,1	0,00	0,0
2015-02-17 06:00	165	27	83	4,5	14,43	-3,79	86,9	1012,51	-6,73	-12,57	13,87	-1,44	9,0	0,00	0,0
2015-02-17 06:30	167	27	82	3,3	14,43	-3,69	86,9	1011,51	-6,80	-8,42	13,87	-1,41	7,9	0,00	0,0
2015-02-17 07:00	156	27	82	4,3	14,53	-3,49	86,9	1011,51	-6,60	-10,91	13,97	-1,21	7,7	0,00	0,0
2015-02-17 07:30	152	27	81	5,4	14,83	-3,49	86,9	1011,51	-6,77	-13,66	14,27	-1,29	7,5	0,00	0,0
2015-02-17 08:00	114	27	81	6,0	14,93	-3,39	86,9	1011,51	-6,67	-14,26	14,37	-1,19	7,3	0,00	0,0
2015-02-17 08:30	165	27	80	5,6	15,03	-3,19	86,9	1010,51	-6,64	-13,27	14,47	-1,06	8,3	0,00	0,0
2015-02-17 09:00	161	27	80	2,6	15,03	-2,69	86,9	1011,51	-6,16	-4,64	14,47	-0,56	7,5	0,00	0,0
2015-02-17 09:30	181	27	78	4,5	15,13	-2,29	86,9	1010,51	-6,11	-10,71	14,57	-0,30	7,3	0,00	0,0
2015-02-17 10:00	182	27	77	3,5	15,03	-1,69	86,9	1010,51	-5,71	-6,16	14,47	0,23	8,5	0,00	0,0
2015-02-17 10:30	181	27	74	2,4	15,03	-0,99	86,9	1010,51	-5,58	-2,85	14,47	0,72	7,3	0,00	0,0
2015-02-17 11:00	179	27	71	3,1	14,93	-0,59	86,9	1009,51	-5,76	-3,67	14,37	0,92	8,3	0,00	0,0
2015-02-17 11:30	181	27	69	1,4	14,93	-0,19	86,9	1009,51	-5,77	-0,19	14,37	1,19	7,1	0,00	0,0
2015-02-17 12:00	190	27	68	1,4	14,93	0,11	86,9	1009,51	-5,68	0,11	14,37	1,43	7,3	0,00	0,0
2015-02-17 12:30	176	27	68	2,8	14,93	0,01	86,9	1009,51	-5,78	-3,02	14,37	1,33	7,9	0,00	0,0
2015-02-17 13:00	165	27	68	0,0	14,93	0,21	86,9	1008,51	-5,59	0,21	14,37	1,53	4,3	0,00	0,0
2015-02-17 13:30	155	27	66	3,0	15,03	0,41	86,9	1008,51	-5,81	-2,58	14,47	1,60	5,2	0,00	0,0
2015-02-17 14:00	149	27	66	3,3	15,03	0,51	86,9	1007,51	-5,71	-3,68	14,47	1,70	5,6	0,00	0,0
2015-02-17 14:30	176	27	65	5,4	15,13	0,82	86,9	1007,51	-5,64	-8,15	14,57	1,94	6,9	0,00	0,0
2015-02-17 15:00	165	27	63	2,8	15,13	0,82	86,9	1006,51	-6,07	-2,14	14,57	1,82	7,5	0,00	0,0
2015-02-17 15:30	122	27	63	3,5	15,23	0,72	86,9	1006,51	-6,16	-3,45	14,67	1,72	6,0	0,00	0,0

Datum	Vindrikt °	Fukt inne Rh%	Fukt ute Rh%	Vindhast m/s	Temp in °C	Temp ute °C	Nb. Mån mm	Tryck Mbar	Daggp °C	Kyleffekt °C	Vix inne °C	Vix ute °C	Vindby m/s	Korr lufttryck	Nederb./dygn mm
2015-02-17 16:00	156	28	65	0,0	15,23	0,21	86,9	1006,51	-6,21	0,21	14,70	1,34	5,0	0,00	0,0
2015-02-17 16:30	107	28	66	0,0	15,23	-0,39	86,9	1005,51	-6,57	-0,39	14,70	0,80	2,8	0,00	0,0
2015-02-17 17:00	113	28	69	1,6	15,23	-0,79	86,9	1005,51	-6,34	-0,79	14,70	0,59	3,7	0,00	0,0
2015-02-17 17:30	143	28	69	1,4	15,23	-1,09	86,9	1005,51	-6,63	-1,09	14,70	0,29	3,5	0,00	0,0
2015-02-17 18:00	141	28	68	2,8	15,23	-1,19	86,9	1004,51	-6,92	-4,33	14,70	0,13	4,5	0,00	0,0
2015-02-17 18:30	129	28	68	3,0	15,33	-1,39	86,9	1004,51	-7,11	-4,55	14,80	-0,07	4,5	0,00	0,0
2015-02-17 19:00	280	28	69	1,2	15,33	-1,39	86,9	1004,51	-6,92	-1,39	14,80	-0,01	4,3	0,00	0,0
2015-02-17 19:30	282	28	70	0,0	15,43	-1,29	86,9	1004,51	-6,62	-1,29	14,90	0,16	2,0	0,00	0,0
2015-02-17 20:00	229	28	74	0,0	15,33	-1,19	86,9	1004,51	-5,77	-1,19	14,80	0,52	2,4	0,00	0,0
2015-02-17 20:30	218	28	77	0,0	15,33	-1,29	86,9	1004,51	-5,32	-1,29	14,80	0,63	3,3	0,00	0,0
2015-02-17 21:00	283	28	79	2,0	15,33	-1,19	86,9	1004,51	-4,87	-1,19	14,80	0,87	3,3	0,00	0,0
2015-02-17 21:30	325	28	81	1,8	15,23	-1,09	86,9	1004,51	-4,43	-1,09	14,70	1,12	3,5	0,00	0,0
2015-02-17 22:00	254	28	79	2,0	15,13	-1,29	86,9	1004,51	-4,97	-1,29	14,60	0,77	3,5	0,00	0,0
2015-02-17 22:30	204	28	79	0,0	14,93	-1,19	86,9	1004,51	-4,87	-1,19	14,40	0,87	3,9	0,00	0,0
2015-02-17 23:00	319	28	81	1,6	14,83	-1,29	86,9	1004,51	-4,63	-1,29	14,30	0,92	3,3	0,00	0,0
2015-02-17 23:30	254	28	81	0,0	14,73	-1,29	86,9	1004,51	-4,63	-1,29	14,20	0,92	4,5	0,00	0,0
2015-02-18 00:00	226	28	91	1,4	14,73	-1,69	86,9	1004,51	-3,41	-1,69	14,20	1,29	4,7	0,00	0,0
2015-02-18 00:30	305	28	86	2,6	14,63	-1,49	86,9	1005,51	-4,00	-3,38	14,10	1,09	4,9	0,00	0,0
2015-02-18 01:00	287	28	76	4,1	14,53	-1,59	86,9	1005,51	-5,79	-8,62	14,00	0,26	6,6	0,00	0,0
2015-02-18 01:30	305	28	77	2,0	14,43	-1,59	86,9	1005,51	-5,61	-1,59	13,90	0,33	6,6	0,00	0,0
2015-02-18 02:00	316	28	76	4,9	14,33	-1,79	86,9	1006,51	-5,98	-10,09	13,80	0,06	6,4	0,00	0,0
2015-02-18 02:30	311	28	90	2,6	14,33	-2,39	86,9	1007,51	-4,25	-4,33	13,80	0,51	6,6	0,00	0,0
2015-02-18 03:00	309	28	90	2,8	14,33	-2,69	86,9	1007,51	-4,55	-5,97	13,80	0,21	4,9	0,00	0,0
2015-02-18 03:30	269	28	85	2,8	14,33	-2,69	86,9	1008,51	-5,33	-5,97	13,80	-0,19	5,2	0,00	0,0
2015-02-18 04:00	322	28	81	3,9	14,33	-2,59	86,9	1008,51	-5,89	-8,50	13,80	-0,39	5,8	0,00	0,0
2015-02-18 04:30	330	28	82	3,7	14,33	-2,99	86,9	1008,51	-6,11	-8,97	13,80	-0,71	5,8	0,00	0,0
2015-02-18 05:00	290	28	83	2,4	14,33	-3,29	86,9	1009,51	-6,24	-5,28	13,80	-0,94	4,3	0,00	0,0
2015-02-18 05:30	269	28	83	3,1	14,33	-3,29	86,9	1009,51	-6,24	-6,62	13,80	-0,94	4,9	0,00	0,0
2015-02-18 06:00	307	28	86	2,6	14,33	-3,19	86,9	1009,51	-5,66	-5,17	13,80	-0,61	5,0	0,00	0,0
2015-02-18 06:30	323	28	86	3,0	14,43	-3,39	86,9	1009,51	-5,86	-6,73	13,90	-0,81	5,0	0,00	0,0
2015-02-18 07:00	300	28	84	3,0	14,53	-3,19	86,9	1009,51	-5,98	-6,51	14,00	-0,76	5,2	0,00	0,0
2015-02-18 07:30	296	28	85	2,0	14,83	-3,29	86,9	1010,51	-5,92	-3,29	14,30	-0,79	4,5	0,00	0,0
2015-02-18 08:00	282	28	86	2,6	15,03	-2,89	86,9	1010,51	-5,37	-4,85	14,50	-0,31	4,3	0,00	0,0
2015-02-18 08:30	270	28	86	0,0	15,23	-2,99	86,9	1010,51	-5,47	-2,99	14,70	-0,41	2,8	0,00	0,0
2015-02-18 09:00	259	28	86	2,2	15,33	-2,69	86,9	1010,51	-5,17	-2,69	14,80	-0,11	2,8	0,00	0,0
2015-02-18 09:30	299	28	86	0,0	15,33	-2,49	86,9	1010,51	-4,98	-2,49	14,80	0,09	2,2	0,00	0,0
2015-02-18 10:00	127	28	84	0,0	15,43	-2,19	86,9	1011,51	-5,01	-2,19	14,90	0,24	3,1	0,00	0,0
2015-02-18 10:30	136	28	82	0,0	15,53	-1,89	86,9	1011,51	-5,04	-1,89	15,00	0,39	2,4	0,00	0,0
2015-02-18 11:00	164	27	80	0,0	15,63	-1,69	86,9	1011,51	-5,19	-1,69	15,07	0,44	2,2	0,00	0,0
2015-02-18 11:30	159	27	77	2,0	15,63	-1,49	86,9	1011,51	-5,52	-1,49	15,07	0,43	3,5	0,00	0,0
2015-02-18 12:00	177	27	78	4,5	15,63	-1,09	86,9	1010,51	-4,95	-9,22	15,07	0,90	4,5	0,00	0,0
2015-02-18 12:30	162	27	74	3,5	15,63	-0,39	86,9	1010,51	-5,00	-4,70	15,07	1,32	4,7	0,00	0,0
2015-02-18 13:00	172	27	67	2,8	15,63	-0,09	86,9	1010,51	-6,08	-3,13	15,07	1,17	6,2	0,00	0,0
2015-02-18 13:30	158	27	69	2,6	15,63	-0,09	86,9	1009,51	-5,67	-1,90	15,07	1,29	8,1	0,00	0,0
2015-02-18 14:00	166	27	72	3,7	15,63	0,11	86,9	1008,51	-4,90	-5,35	15,07	1,69	5,4	0,00	0,0
2015-02-18 14:30	176	27	73	2,0	15,63	0,21	86,9	1008,51	-4,61	0,21	15,07	1,86	6,0	0,00	0,0
2015-02-18 15:00	173	27	78	2,0	15,53	-0,19	86,9	1007,51	-4,08	-0,19	14,97	1,80	5,0	0,00	0,0
2015-02-18 15:30	138	27	91	2,8	15,53	-0,89	86,9	1007,51	-2,62	-4,00	14,97	2,09	4,5	0,00	0,0
2015-02-18 16:00	106	27	96	1,2	15,63	-1,09	86,9	1006,51	-2,07	-1,09	15,07	2,30	4,1	0,00	0,0
2015-02-18 16:30	131	27	96	3,1	15,63	-0,99	86,9	1006,51	-1,97	-4,11	15,07	2,40	4,1	0,00	0,0

Datum	Vindrikt °	Fukt inne Rh%	Fukt ute Rh%	Vindhast m/s	Temp in °C	Temp ute °C	Nb. Mån mm	Tryck Mbar	Daggp °C	Kyleffekt °C	Vix inne °C	Vix ute °C	Vindby m/s	Korr lufttryck	Nederb./dygn mm
2015-02-18 17:00	138	27	98	1,8	15,63	-1,09	86,9	1006,51	-1,79	-1,09	15,07	2,47	4,5	0,00	0,0
2015-02-18 17:30	126	27	100	1,8	15,63	-0,89	86,9	1005,51	-1,30	-0,89	15,07	2,84	3,9	0,00	0,0
2015-02-18 18:00	187	27	100	3,0	15,63	-0,59	86,9	1004,51	-1,00	-3,67	15,07	3,14	5,2	0,00	0,0
2015-02-18 18:30	149	28	100	3,0	15,63	-0,39	86,9	1004,51	-0,80	-3,46	15,10	3,34	6,2	0,00	0,0
2015-02-18 19:00	178	28	100	2,0	15,63	-0,09	86,9	1003,51	-0,51	-0,09	15,10	3,64	4,7	0,00	0,0
2015-02-18 19:30	124	28	100	1,2	15,73	0,11	86,9	1003,51	-0,31	0,11	15,20	3,84	4,7	0,00	0,0
2015-02-18 20:00	124	28	100	2,0	15,73	0,31	86,9	1003,51	-0,11	0,31	15,20	4,04	4,1	0,00	0,0
2015-02-18 20:30	137	28	100	3,7	15,83	0,51	86,9	1003,51	0,09	-4,89	15,30	4,24	3,7	0,00	0,0
2015-02-18 21:00	120	28	100	1,8	15,83	0,92	86,9	1003,51	0,49	0,92	15,30	4,64	3,5	0,00	0,0
2015-02-18 21:30	162	28	100	1,4	15,73	1,12	86,9	1003,51	0,69	1,12	15,20	4,85	2,6	0,00	0,0
2015-02-18 22:00	143	28	100	0,0	15,63	1,32	86,9	1002,51	0,89	1,32	15,10	5,05	2,4	0,00	0,0
2015-02-18 22:30	154	28	100	0,0	15,63	1,52	86,9	1002,51	1,09	1,52	15,10	5,25	2,6	0,00	0,0
2015-02-18 23:00	115	28	100	0,0	15,53	1,82	86,9	1002,51	1,39	1,82	15,00	5,55	2,0	0,00	0,0
2015-02-18 23:30	158	28	100	1,2	15,43	1,82	88,1	1002,51	1,39	1,82	14,90	5,55	2,0	1,20	1,2
2015-02-19 00:00	112	28	100	1,2	15,43	2,02	88,1	1002,51	1,59	2,02	14,90	5,75	2,8	1,20	0,0
2015-02-19 00:30	140	28	100	0,0	15,43	2,12	88,1	1002,51	1,69	2,12	14,90	5,85	2,4	0,00	0,0
2015-02-19 01:00	172	28	100	0,0	15,33	2,42	88,1	1001,51	1,99	2,42	14,80	6,15	1,8	0,00	0,0
2015-02-19 01:30	128	28	100	0,0	15,33	2,42	88,1	1001,51	1,99	2,42	14,80	6,15	1,8	0,00	0,0
2015-02-19 02:00	118	28	100	0,0	15,33	2,52	88,1	1001,51	2,09	2,52	14,80	6,25	1,2	0,00	0,0
2015-02-19 02:30	117	28	100	0,0	15,33	2,62	88,1	1001,51	2,19	2,62	14,80	6,35	1,2	0,00	0,0
2015-02-19 03:00	109	28	100	0,0	15,43	2,72	88,1	1000,51	2,29	2,72	14,90	6,45	1,6	0,00	0,0
2015-02-19 03:30	108	28	100	0,0	15,43	2,72	88,1	1000,51	2,29	2,72	14,90	6,45	0,0	0,00	0,0
2015-02-19 04:00	108	28	100	0,0	15,53	2,62	88,1	999,51	2,19	2,62	15,00	6,35	0,0	0,00	0,0
2015-02-19 04:30	104	28	100	0,0	15,63	2,42	88,1	1000,51	1,99	2,42	15,10	6,15	0,0	0,00	0,0
2015-02-19 05:00	106	28	100	0,0	15,63	2,42	88,7	999,51	1,99	2,42	15,10	6,15	0,0	0,60	0,6
2015-02-19 05:30	108	28	100	0,0	15,63	2,22	88,7	999,51	1,79	2,22	15,10	5,95	0,0	0,60	0,6
2015-02-19 06:00	105	28	100	0,0	15,63	2,12	88,7	999,51	1,69	2,12	15,10	5,85	1,2	0,00	0,6
2015-02-19 06:30	121	28	100	0,0	15,63	2,42	88,7	998,51	1,99	2,42	15,10	6,15	1,8	0,00	0,6
2015-02-19 07:00	154	28	100	2,8	15,83	2,52	88,7	998,51	2,09	-0,29	15,30	6,25	2,8	0,00	0,6
2015-02-19 07:30	116	28	100	0,0	16,13	2,82	88,7	997,50	2,39	2,82	15,60	6,55	2,8	0,00	0,6
2015-02-19 08:00	155	29	100	0,0	16,23	2,72	88,7	997,50	2,29	2,72	15,74	6,45	1,6	0,00	0,6
2015-02-19 08:30	150	29	100	0,0	16,33	2,62	88,7	996,50	2,19	2,62	15,84	6,35	1,2	0,00	0,6
2015-02-19 09:00	191	29	100	0,0	16,33	3,12	88,7	996,50	2,69	3,12	15,84	6,85	0,0	0,00	0,6
2015-02-19 09:30	145	29	100	2,0	16,43	3,12	88,7	995,50	2,69	3,12	15,94	6,85	3,3	0,00	0,6
2015-02-19 10:00	121	29	96	4,1	16,43	3,82	88,7	994,50	2,79	-2,12	15,94	7,20	4,9	0,00	0,6
2015-02-19 10:30	157	29	89	1,8	16,33	4,02	88,7	995,50	1,89	4,02	15,84	6,83	5,2	0,00	0,6
2015-02-19 11:00	111	29	88	2,8	16,33	4,12	88,7	994,50	1,82	1,46	15,84	6,85	4,1	0,00	0,6
2015-02-19 11:30	175	29	88	2,0	16,33	4,42	88,7	994,50	2,12	4,42	15,84	7,15	4,1	0,00	0,6
2015-02-19 12:00	161	29	88	0,0	16,33	4,42	88,7	994,50	2,12	4,42	15,84	7,15	2,4	0,00	0,6
2015-02-19 12:30	175	29	86	0,0	16,33	5,62	88,7	994,50	2,96	5,62	15,84	8,20	3,9	0,00	0,6
2015-02-19 13:00	256	29	80	1,6	16,33	6,42	88,7	994,50	2,68	6,42	15,84	8,55	4,1	0,00	0,6
2015-02-19 13:30	309	29	79	0,0	16,33	6,32	88,7	994,50	2,40	6,32	15,84	8,38	3,0	0,00	0,6
2015-02-19 14:00	230	29	75	1,8	16,23	7,02	88,7	994,50	2,32	7,02	15,74	8,80	3,9	0,00	0,6
2015-02-19 14:30	217	29	74	1,6	16,13	6,92	88,7	994,50	2,03	6,92	15,64	8,63	3,9	0,00	0,6
2015-02-19 15:00	254	29	75	1,2	16,03	6,62	88,7	994,50	1,93	6,62	15,54	8,40	3,5	0,00	0,6
2015-02-19 15:30	271	29	77	1,6	15,93	6,12	88,7	994,50	1,83	6,12	15,44	8,04	3,1	0,00	0,6
2015-02-19 16:00	313	29	79	2,6	15,93	5,92	88,7	994,50	2,01	4,44	15,44	7,98	3,5	0,00	0,6
2015-02-19 16:30	302	29	91	2,0	15,83	5,02	88,7	995,50	3,20	5,02	15,34	7,99	4,5	0,00	0,6
2015-02-19 17:00	272	29	91	1,4	15,83	4,62	88,7	995,50	2,80	4,62	15,34	7,59	3,9	0,00	0,6
2015-02-19 17:30	302	29	95	0,0	15,93	4,32	88,7	995,50	3,13	4,32	15,44	7,62	2,6	0,00	0,6

Datum	Vindrikt °	Fukt inne Rh%	Fukt ute Rh%	Vindhast m/s	Temp in °C	Temp ute °C	Nb. Mån mm	Tryck Mbar	Dagggp °C	Kyleffekt °C	Vix inne °C	Vix ute °C	Vindby m/s	Korr lufttryck	Nederb./dygn mm
2015-02-19 18:00	329	29	92	1,6	15,93	3,92	89,9	995,50	2,27	3,92	15,44	6,97	5,8	1,20	1,8
2015-02-19 18:30	331	29	92	0,0	16,03	3,32	89,9	994,50	1,68	3,32	15,54	6,37	2,4	1,20	1,8
2015-02-19 19:00	316	29	92	1,2	16,13	3,12	89,9	994,50	1,48	3,12	15,64	6,17	2,4	0,00	1,8
2015-02-19 19:30	282	29	92	2,0	16,13	2,92	89,9	994,50	1,28	2,92	15,64	5,97	3,1	0,00	1,8
2015-02-19 20:00	283	29	93	0,0	16,13	2,72	89,9	994,50	1,24	2,72	15,64	5,85	2,0	0,00	1,8
2015-02-19 20:30	283	29	93	0,0	16,13	2,62	89,9	994,50	1,14	2,62	15,64	5,75	0,0	0,00	1,8
2015-02-19 21:00	284	29	94	0,0	16,13	2,12	89,9	994,50	0,80	2,12	15,64	5,33	0,0	0,00	1,8
2015-02-19 21:30	283	29	98	0,0	16,13	2,22	89,9	993,50	1,50	2,22	15,64	5,77	0,0	0,00	1,8
2015-02-19 22:00	279	29	99	0,0	16,13	2,02	89,9	993,50	1,45	2,02	15,64	5,66	0,0	0,00	1,8
2015-02-19 22:30	114	29	100	0,0	16,13	2,12	89,9	993,50	1,69	2,12	15,64	5,85	0,0	0,00	1,8
2015-02-19 23:00	104	29	100	0,0	16,13	1,82	89,9	992,50	1,39	1,82	15,64	5,55	1,6	0,00	1,8
2015-02-19 23:30	136	29	100	0,0	16,03	1,52	89,9	992,50	1,09	1,52	15,54	5,25	2,2	0,00	1,8
2015-02-20 00:00	176	29	100	1,4	15,93	1,92	89,9	992,50	1,49	1,92	15,44	5,65	2,8	0,00	0,0
2015-02-20 00:30	257	29	100	0,0	15,83	2,02	89,9	992,50	1,59	2,02	15,34	5,75	3,9	0,00	0,0
2015-02-20 01:00	321	29	99	0,0	15,83	1,82	89,9	992,50	1,25	1,82	15,34	5,46	3,1	0,00	0,0
2015-02-20 01:30	351	29	100	2,0	15,73	1,42	89,9	992,50	0,99	1,42	15,24	5,15	4,9	0,00	0,0
2015-02-20 02:00	318	29	92	1,4	15,73	1,32	89,9	992,50	-0,30	1,32	15,24	4,37	4,3	0,00	0,0
2015-02-20 02:30	328	29	92	0,0	15,73	1,12	89,9	991,50	-0,49	1,12	15,24	4,17	1,4	0,00	0,0
2015-02-20 03:00	340	29	92	0,0	15,73	1,02	89,9	991,50	-0,59	1,02	15,24	4,07	1,2	0,00	0,0
2015-02-20 03:30	175	29	93	0,0	15,73	0,82	89,9	992,50	-0,64	0,82	15,24	3,95	2,4	0,00	0,0
2015-02-20 04:00	172	29	95	0,0	15,73	0,72	89,9	992,50	-0,44	0,72	15,24	4,02	2,8	0,00	0,0
2015-02-20 04:30	137	29	97	2,2	15,73	0,51	89,9	991,50	-0,34	0,51	15,24	3,99	3,3	0,00	0,0
2015-02-20 05:00	134	29	99	0,0	15,73	0,31	89,9	991,50	-0,25	0,31	15,24	3,96	3,3	0,00	0,0
2015-02-20 05:30	116	29	99	0,0	15,83	0,11	89,9	990,50	-0,45	0,11	15,34	3,76	2,0	0,00	0,0
2015-02-20 06:00	124	29	100	1,2	15,83	0,01	89,9	990,50	-0,41	0,01	15,34	3,74	2,2	0,00	0,0
2015-02-20 06:30	118	29	100	0,0	15,93	-0,39	89,9	990,50	-0,80	-0,39	15,44	3,34	2,4	0,00	0,0
2015-02-20 07:00	112	29	100	1,6	16,13	-0,49	89,9	989,50	-0,90	-0,49	15,64	3,24	3,0	0,00	0,0
2015-02-20 07:30	130	29	100	0,0	16,43	-0,59	89,9	990,50	-1,00	-0,59	15,94	3,14	3,1	0,00	0,0
2015-02-20 08:00	120	29	100	0,0	16,53	-0,59	89,9	990,50	-1,00	-0,59	16,04	3,14	1,8	0,00	0,0
2015-02-20 08:30	104	29	100	0,0	16,63	-0,99	89,9	989,50	-1,40	-0,99	16,14	2,74	0,0	0,00	0,0
2015-02-20 09:00	136	29	100	0,0	16,73	-0,99	89,9	989,50	-1,40	-0,99	16,24	2,74	1,4	0,00	0,0
2015-02-20 09:30	101	29	100	1,2	16,73	-0,39	89,9	989,50	-0,80	-0,39	16,24	3,34	2,8	0,00	0,0
2015-02-20 10:00	139	29	100	1,8	16,73	0,11	89,9	989,50	-0,31	0,11	16,24	3,84	3,5	0,00	0,0
2015-02-20 10:30	169	29	100	0,0	16,73	0,51	89,9	989,50	0,09	0,51	16,24	4,24	2,6	0,00	0,0
2015-02-20 11:00	181	29	100	1,4	16,63	0,92	89,9	989,50	0,49	0,92	16,14	4,64	2,4	0,00	0,0
2015-02-20 11:30	202	29	100	0,0	16,53	1,32	89,9	989,50	0,89	1,32	16,04	5,05	2,8	0,00	0,0
2015-02-20 12:00	170	29	100	1,4	16,53	1,72	89,9	989,50	1,29	1,72	16,04	5,45	2,8	0,00	0,0
2015-02-20 12:30	188	29	89	0,0	16,33	2,12	89,9	989,50	0,02	2,12	15,84	4,93	4,1	0,00	0,0
2015-02-20 13:00	148	29	75	2,8	16,23	2,42	89,9	989,50	-2,11	-0,40	15,74	4,19	4,9	0,00	0,0
2015-02-20 13:30	179	29	69	1,4	16,13	2,92	89,9	988,50	-2,81	2,92	15,64	4,30	5,2	0,00	0,0
2015-02-20 14:00	179	29	63	1,2	16,13	3,02	89,9	988,50	-3,99	3,02	15,64	4,02	4,5	0,00	0,0
2015-02-20 14:30	198	29	58	1,8	16,03	3,32	89,9	988,50	-4,86	3,32	15,54	4,03	4,7	0,00	0,0
2015-02-20 15:00	161	29	56	0,0	15,93	3,32	89,9	988,50	-5,35	3,32	15,44	3,92	5,6	0,00	0,0
2015-02-20 15:30	180	29	55	2,0	15,93	3,42	89,9	988,50	-5,51	3,42	15,44	3,97	4,5	0,00	0,0
2015-02-20 16:00	144	29	55	1,6	15,93	3,02	89,9	988,50	-5,88	3,02	15,44	3,57	4,9	0,00	0,0
2015-02-20 16:30	135	29	56	2,6	15,93	2,42	89,9	988,50	-6,19	0,74	15,44	3,02	3,9	0,00	0,0
2015-02-20 17:00	150	29	56	1,4	15,83	1,92	89,9	988,50	-6,66	1,92	15,34	2,52	3,7	0,00	0,0
2015-02-20 17:30	119	29	58	0,0	15,83	1,12	89,9	988,50	-6,92	1,12	15,34	1,83	2,8	0,00	0,0
2015-02-20 18:00	154	29	62	0,0	15,73	0,01	89,9	988,50	-7,04	0,01	15,24	0,96	2,2	0,00	0,0
2015-02-20 18:30	116	29	65	2,0	15,73	-0,09	89,9	987,50	-6,49	-0,09	15,24	1,04	3,0	0,00	0,0

Datum	Vindrikt °	Fukt inne Rh%	Fukt ute Rh%	Vindhast m/s	Temp in °C	Temp ute °C	Nb. Mån mm	Tryck Mbar	Dagggp °C	Kyleffekt °C	Vix inne °C	Vix ute °C	Vindby m/s	Korr lufttryck	Nederb./dygn mm
2015-02-20 19:00	139	29	64	0,0	15,73	-0,09	89,9	987,50	-6,70	-0,09	15,24	0,98	3,3	0,00	0,0
2015-02-20 19:30	112	29	65	0,0	15,73	-0,49	89,9	987,50	-6,87	-0,49	15,24	0,64	2,8	0,00	0,0
2015-02-20 20:00	113	29	70	0,0	15,83	-1,39	89,9	987,50	-6,72	-1,39	15,34	0,06	0,0	0,00	0,0
2015-02-20 20:30	113	29	72	0,0	15,93	-1,89	89,9	987,50	-6,82	-1,89	15,44	-0,31	0,0	0,00	0,0
2015-02-20 21:00	121	29	75	0,0	15,93	-1,89	89,9	987,50	-6,26	-1,89	15,44	-0,11	1,4	0,00	0,0
2015-02-20 21:30	127	29	73	0,0	15,93	-1,69	89,9	987,50	-6,44	-1,69	15,44	-0,05	2,2	0,00	0,0
2015-02-20 22:00	124	29	73	0,0	15,93	-2,09	89,9	987,50	-6,82	-2,09	15,44	-0,45	1,4	0,00	0,0
2015-02-20 22:30	121	29	74	0,0	15,93	-2,09	89,9	987,50	-6,64	-2,09	15,44	-0,38	0,0	0,00	0,0
2015-02-20 23:00	122	29	76	0,0	15,83	-2,49	89,9	986,50	-6,66	-2,49	15,34	-0,64	1,2	0,00	0,0
2015-02-20 23:30	114	29	78	0,0	15,83	-2,59	89,9	986,50	-6,41	-2,59	15,34	-0,60	0,0	0,00	0,0
2015-02-21 00:00	117	29	79	0,0	15,73	-3,19	89,9	986,50	-6,81	-3,19	15,24	-1,13	0,0	0,00	0,0
2015-02-21 00:30	121	29	80	0,0	15,63	-3,69	89,9	986,50	-7,13	-3,69	15,14	-1,56	1,8	0,00	0,0
2015-02-21 01:00	124	29	81	0,0	15,63	-3,59	89,9	986,50	-6,87	-3,59	15,14	-1,39	1,4	0,00	0,0
2015-02-21 01:30	121	29	81	0,0	15,63	-3,79	89,9	986,50	-7,06	-3,79	15,14	-1,59	0,0	0,00	0,0
2015-02-21 02:00	123	29	82	0,0	15,63	-4,39	89,9	985,50	-7,48	-4,39	15,14	-2,11	0,0	0,00	0,0
2015-02-21 02:30	120	29	84	0,0	15,63	-4,59	89,9	985,50	-7,35	-4,59	15,14	-2,16	0,0	0,00	0,0
2015-02-21 03:00	123	29	84	0,0	15,63	-4,79	89,9	985,50	-7,55	-4,79	15,14	-2,36	0,0	0,00	0,0
2015-02-21 03:30	123	29	85	0,0	15,53	-4,99	89,9	985,50	-7,58	-4,99	15,04	-2,49	0,0	0,00	0,0
2015-02-21 04:00	141	29	85	0,0	15,53	-4,99	89,9	985,50	-7,58	-4,99	15,04	-2,49	1,2	0,00	0,0
2015-02-21 04:30	141	29	85	0,0	15,53	-5,19	89,9	985,50	-7,78	-5,19	15,04	-2,69	1,4	0,00	0,0
2015-02-21 05:00	145	29	86	0,0	15,63	-5,49	89,9	985,50	-7,92	-5,49	15,14	-2,91	0,0	0,00	0,0
2015-02-21 05:30	145	29	88	0,0	15,73	-5,39	89,9	985,50	-7,51	-5,39	15,24	-2,66	0,0	0,00	0,0
2015-02-21 06:00	141	29	89	0,0	15,73	-5,29	89,9	985,50	-7,26	-5,29	15,24	-2,48	0,0	0,00	0,0
2015-02-21 06:30	141	29	89	0,0	15,83	-5,49	89,9	985,50	-7,46	-5,49	15,34	-2,68	0,0	0,00	0,0
2015-02-21 07:00	141	29	90	0,0	16,03	-5,89	89,9	985,50	-7,70	-5,89	15,54	-3,00	0,0	0,00	0,0
2015-02-21 07:30	144	29	91	0,0	16,33	-5,89	89,9	985,50	-7,56	-5,89	15,84	-2,92	1,2	0,00	0,0
2015-02-21 08:00	143	29	93	0,0	16,53	-5,59	89,9	985,50	-6,97	-5,59	16,04	-2,46	0,0	0,00	0,0
2015-02-21 08:30	145	29	93	0,0	16,63	-5,29	89,9	985,50	-6,67	-5,29	16,14	-2,15	2,2	0,00	0,0
2015-02-21 09:00	114	29	93	0,0	16,63	-4,79	89,9	986,50	-6,18	-4,79	16,14	-1,65	1,2	0,00	0,0
2015-02-21 09:30	128	29	93	0,0	16,63	-4,39	89,9	986,50	-5,78	-4,39	16,14	-1,25	1,6	0,00	0,0
2015-02-21 10:00	139	29	93	0,0	16,63	-4,09	89,9	985,50	-5,48	-4,09	16,14	-0,95	1,4	0,00	0,0
2015-02-21 10:30	175	29	92	0,0	16,53	-3,49	89,9	985,50	-5,04	-3,49	16,04	-0,44	1,6	0,00	0,0
2015-02-21 11:00	148	29	91	0,0	16,53	-2,99	89,9	985,50	-4,69	-2,99	16,04	-0,02	1,2	0,00	0,0
2015-02-21 11:30	146	29	89	0,0	16,43	-2,69	89,9	985,50	-4,70	-2,69	15,94	0,13	1,4	0,00	0,0
2015-02-21 12:00	176	29	85	0,0	16,33	-1,89	89,9	985,50	-4,55	-1,89	15,84	0,62	2,0	0,00	0,0
2015-02-21 12:30	147	29	80	2,6	16,33	-1,49	89,9	985,50	-4,99	-3,38	15,84	0,64	3,1	0,00	0,0
2015-02-21 13:00	169	29	75	1,6	16,13	-0,79	89,9	985,50	-5,20	-0,79	15,64	0,99	3,5	0,00	0,0
2015-02-21 13:30	147	29	69	2,6	16,13	-0,39	89,9	985,50	-5,96	-2,21	15,64	0,99	3,9	0,00	0,0
2015-02-21 14:00	173	29	67	1,8	16,03	0,01	89,9	985,50	-5,98	0,01	15,54	1,27	3,5	0,00	0,0
2015-02-21 14:30	131	29	66	2,2	15,93	0,21	90,5	985,50	-6,00	0,21	15,44	1,40	3,5	0,60	0,6
2015-02-21 15:00	156	29	64	2,6	15,93	0,41	90,5	985,50	-6,23	-1,37	15,44	1,48	4,7	0,60	0,6
2015-02-21 15:30	176	29	62	2,4	15,93	0,51	90,5	985,50	-6,57	-1,26	15,44	1,46	4,9	0,00	0,6
2015-02-21 16:00	147	29	62	1,8	15,93	0,31	90,5	985,50	-6,76	0,31	15,44	1,26	3,7	0,00	0,6
2015-02-21 16:30	120	29	62	0,0	15,93	-0,19	90,5	985,50	-7,23	-0,19	15,44	0,76	2,8	0,00	0,6
2015-02-21 17:00	146	29	65	2,0	15,93	-1,19	90,5	985,50	-7,54	-1,19	15,44	-0,06	2,8	0,00	0,6
2015-02-21 17:30	173	29	68	1,4	15,83	-2,09	90,5	985,50	-7,78	-2,09	15,34	-0,77	3,1	0,00	0,6
2015-02-21 18:00	171	29	69	0,0	15,73	-2,29	90,5	985,50	-7,78	-2,29	15,24	-0,91	3,3	0,00	0,6
2015-02-21 18:30	158	29	69	0,0	15,63	-2,79	90,5	985,50	-8,25	-2,79	15,14	-1,41	2,2	0,00	0,6
2015-02-21 19:00	116	29	74	1,2	15,63	-3,29	90,5	985,50	-7,79	-3,29	15,14	-1,58	2,8	0,00	0,6
2015-02-21 19:30	122	29	75	0,0	15,73	-3,59	90,5	985,50	-7,90	-3,59	15,24	-1,81	3,0	0,00	0,6

Datum	Vindrikt °	Fukt inne Rh%	Fukt ute Rh%	Vindhast m/s	Temp in °C	Temp ute °C	Nb. Mån mm	Tryck Mbar	Daggp °C	Kyleffekt °C	Vix inne °C	Vix ute °C	Vindby m/s	Korr lufttryck	Nederb./dygn mm
2015-02-21 20:00	173	29	76	0,0	15,93	-3,59	90,5	985,50	-7,72	-3,59	15,44	-1,74	2,4	0,00	0,6
2015-02-21 20:30	177	29	76	0,0	16,03	-3,89	90,5	985,50	-8,01	-3,89	15,54	-2,04	1,6	0,00	0,6
2015-02-21 21:00	228	29	76	0,0	16,03	-4,29	90,5	985,50	-8,40	-4,29	15,54	-2,44	1,8	0,00	0,6
2015-02-21 21:30	155	29	77	0,0	16,03	-4,29	90,5	985,50	-8,23	-4,29	15,54	-2,37	2,0	0,00	0,6
2015-02-21 22:00	151	29	77	0,0	15,93	-4,69	90,5	985,50	-8,61	-4,69	15,44	-2,77	0,0	0,00	0,6
2015-02-21 22:30	154	29	79	0,0	15,83	-4,89	90,5	985,50	-8,46	-4,89	15,34	-2,83	0,0	0,00	0,6
2015-02-21 23:00	152	29	81	0,0	15,83	-4,69	90,5	985,50	-7,94	-4,69	15,34	-2,49	1,2	0,00	0,6
2015-02-21 23:30	155	29	80	0,0	15,73	-4,99	90,5	986,50	-8,39	-4,99	15,24	-2,86	0,0	0,00	0,6
2015-02-22 00:00	17	29	88	0,0	15,63	-3,89	90,5	985,50	-6,04	-3,89	15,14	-1,16	1,8	0,00	0,0
2015-02-22 00:30	16	29	88	0,0	15,63	-4,69	90,5	985,50	-6,82	-4,69	15,14	-1,96	0,0	0,00	0,0
2015-02-22 01:00	16	29	88	0,0	15,53	-5,49	90,5	985,50	-7,61	-5,49	15,04	-2,76	0,0	0,00	0,0
2015-02-22 01:30	16	29	91	0,0	15,43	-5,59	90,5	985,50	-7,26	-5,59	14,94	-2,62	0,0	0,00	0,0
2015-02-22 02:00	16	29	93	0,0	15,43	-5,79	90,5	985,50	-7,17	-5,79	14,94	-2,66	0,0	0,00	0,0
2015-02-22 02:30	16	29	96	0,0	15,43	-5,39	90,5	985,50	-6,34	-5,39	14,94	-2,00	0,0	0,00	0,0
2015-02-22 03:00	14	29	99	0,0	15,43	-5,39	90,5	985,50	-5,93	-5,39	14,94	-1,75	0,0	0,00	0,0
2015-02-22 03:30	15	29	99	0,0	15,43	-5,99	90,5	985,50	-6,53	-5,99	14,94	-2,35	0,0	0,00	0,0
2015-02-22 04:00	16	29	100	0,0	15,53	-6,69	90,5	985,50	-7,09	-6,69	15,04	-2,96	0,0	0,00	0,0
2015-02-22 04:30	17	29	100	0,0	15,63	-6,09	90,5	985,50	-6,49	-6,09	15,14	-2,36	0,0	0,00	0,0
2015-02-22 05:00	17	29	100	0,0	15,73	-6,69	90,5	985,50	-7,09	-6,69	15,24	-2,96	0,0	0,00	0,0
2015-02-22 05:30	338	29	100	0,0	15,83	-5,49	90,5	985,50	-5,89	-5,49	15,34	-1,76	1,8	0,00	0,0
2015-02-22 06:00	343	29	100	0,0	15,83	-5,39	90,5	985,50	-5,79	-5,39	15,34	-1,66	2,0	0,00	0,0
2015-02-22 06:30	343	29	100	0,0	15,83	-6,09	90,5	986,50	-6,49	-6,09	15,34	-2,36	0,0	0,00	0,0
2015-02-22 07:00	347	29	100	0,0	16,03	-6,19	90,5	986,50	-6,59	-6,19	15,54	-2,46	2,8	0,00	0,0
2015-02-22 07:30	347	29	100	0,0	16,33	-5,69	90,5	986,50	-6,09	-5,69	15,84	-1,96	1,8	0,00	0,0
2015-02-22 08:00	351	29	100	0,0	16,53	-5,79	90,5	986,50	-6,19	-5,79	16,04	-2,06	0,0	0,00	0,0
2015-02-22 08:30	291	28	100	0,0	16,53	-5,29	90,5	986,50	-5,69	-5,29	16,00	-1,56	1,6	0,00	0,0
2015-02-22 09:00	244	28	100	0,0	16,63	-5,39	90,5	986,50	-5,79	-5,39	16,10	-1,66	0,0	0,00	0,0
2015-02-22 09:30	269	28	100	1,4	16,63	-4,79	90,5	986,50	-5,19	-4,79	16,10	-1,06	1,4	0,00	0,0
2015-02-22 10:00	323	28	100	1,2	16,53	-3,99	90,5	986,50	-4,40	-3,99	16,00	-0,26	2,8	0,00	0,0
2015-02-22 10:30	318	29	100	0,0	16,53	-3,49	90,5	986,50	-3,90	-3,49	16,04	0,24	2,6	0,00	0,0
2015-02-22 11:00	292	29	100	0,0	16,33	-3,19	90,5	987,50	-3,60	-3,19	15,84	0,54	2,2	0,00	0,0
2015-02-22 11:30	253	29	100	1,4	16,33	-2,59	90,5	987,50	-3,00	-2,59	15,84	1,14	2,8	0,00	0,0
2015-02-22 12:00	307	29	97	0,0	16,13	-1,89	90,5	987,50	-2,72	-1,89	15,64	1,58	3,1	0,00	0,0
2015-02-22 12:30	313	29	91	2,0	16,03	-1,79	90,5	987,50	-3,51	-1,79	15,54	1,19	4,1	0,00	0,0
2015-02-22 13:00	292	29	83	1,8	15,93	-1,09	90,5	987,50	-4,10	-1,09	15,44	1,26	4,1	0,00	0,0
2015-02-22 13:30	283	28	75	2,0	15,83	-0,89	90,5	987,50	-5,30	-0,89	15,30	0,89	4,1	0,00	0,0
2015-02-22 14:00	334	28	74	2,8	15,83	-0,69	90,5	987,50	-5,29	-3,78	15,30	1,02	4,1	0,00	0,0
2015-02-22 14:30	298	28	73	2,4	15,73	-0,59	90,5	987,50	-5,38	-2,43	15,20	1,06	4,3	0,00	0,0
2015-02-22 15:00	319	28	76	2,4	15,63	-0,89	90,5	987,50	-5,11	-2,74	15,10	0,96	2,8	0,00	0,0
2015-02-22 15:30	281	28	76	1,4	15,63	-1,09	90,5	988,50	-5,31	-1,09	15,10	0,76	2,6	0,00	0,0
2015-02-22 16:00	264	28	75	0,0	15,63	-1,39	90,5	988,50	-5,78	-1,39	15,10	0,39	2,4	0,00	0,0
2015-02-22 16:30	288	28	76	0,0	15,73	-1,49	90,5	988,50	-5,69	-1,49	15,20	0,36	2,4	0,00	0,0
2015-02-22 17:00	288	29	77	0,0	15,73	-1,89	90,5	988,50	-5,90	-1,89	15,24	0,03	0,0	0,00	0,0
2015-02-22 17:30	288	29	78	0,0	15,73	-2,09	90,5	988,50	-5,92	-2,09	15,24	-0,10	0,0	0,00	0,0
2015-02-22 18:00	289	29	78	0,0	15,83	-2,19	90,5	989,50	-6,02	-2,19	15,34	-0,20	0,0	0,00	0,0
2015-02-22 18:30	286	29	79	0,0	15,83	-2,29	90,5	989,50	-5,94	-2,29	15,34	-0,23	0,0	0,00	0,0
2015-02-22 19:00	286	29	80	0,0	15,93	-2,69	90,5	989,50	-6,16	-2,69	15,44	-0,56	0,0	0,00	0,0
2015-02-22 19:30	288	29	82	0,0	16,03	-2,69	90,5	989,50	-5,82	-2,69	15,54	-0,41	0,0	0,00	0,0
2015-02-22 20:00	287	29	82	0,0	16,03	-2,69	90,5	989,50	-5,82	-2,69	15,54	-0,41	0,0	0,00	0,0
2015-02-22 20:30	288	29	83	0,0	16,13	-2,99	90,5	989,50	-5,95	-2,99	15,64	-0,64	0,0	0,00	0,0

Datum	Vindrikt °	Fukt inne Rh%	Fukt ute Rh%	Vindhast m/s	Temp in °C	Temp ute °C	Nb. Mån mm	Tryck Mbar	Daggp °C	Kyleffekt °C	Vix inne °C	Vix ute °C	Vindby m/s	Korr lufttryck	Nederb./dygn mm
2015-02-22 21:00	286	29	84	0,0	16,13	-3,09	90,5	989,50	-5,88	-3,09	15,64	-0,66	0,0	0,00	0,0
2015-02-22 21:30	289	29	84	0,0	16,13	-2,99	90,5	990,50	-5,79	-2,99	15,64	-0,56	0,0	0,00	0,0
2015-02-22 22:00	285	29	83	0,0	16,03	-3,09	90,5	990,50	-6,05	-3,09	15,54	-0,74	0,0	0,00	0,0
2015-02-22 22:30	286	29	80	0,0	15,93	-3,49	90,5	989,50	-6,94	-3,49	15,44	-1,36	0,0	0,00	0,0
2015-02-22 23:00	294	29	80	0,0	15,83	-4,29	90,5	990,50	-7,71	-4,29	15,34	-2,16	0,0	0,00	0,0
2015-02-22 23:30	339	29	81	0,0	15,83	-4,49	90,5	990,50	-7,74	-4,49	15,34	-2,29	0,0	0,00	0,0
2015-02-23 00:00	64	29	81	0,0	15,63	-4,79	90,5	990,50	-8,03	-4,79	15,14	-2,59	0,0	0,00	0,0
2015-02-23 00:30	72	29	82	0,0	15,63	-5,19	90,5	990,50	-8,26	-5,19	15,14	-2,91	0,0	0,00	0,0
2015-02-23 01:00	87	29	83	0,0	15,53	-4,89	90,5	989,50	-7,80	-4,89	15,04	-2,54	0,0	0,00	0,0
2015-02-23 01:30	94	29	84	0,0	15,43	-5,39	90,5	989,50	-8,13	-5,39	14,94	-2,96	1,2	0,00	0,0
2015-02-23 02:00	93	29	90	0,0	15,43	-5,59	90,5	989,50	-7,41	-5,59	14,94	-2,70	1,4	0,00	0,0
2015-02-23 02:30	95	29	91	0,0	15,53	-5,89	90,5	989,50	-7,56	-5,89	15,04	-2,92	2,0	0,00	0,0
2015-02-23 03:00	102	29	92	1,2	15,63	-6,19	90,5	989,50	-7,71	-6,19	15,14	-3,14	2,2	0,00	0,0
2015-02-23 03:30	115	29	93	1,2	15,63	-6,69	90,5	989,50	-8,06	-6,69	15,14	-3,56	2,0	0,00	0,0
2015-02-23 04:00	139	29	95	3,0	15,73	-6,89	90,5	989,50	-7,97	-10,56	15,24	-3,59	3,0	0,00	0,0
2015-02-23 04:30	97	29	97	0,0	15,83	-6,89	90,5	988,50	-7,69	-6,89	15,34	-3,42	3,5	0,00	0,0
2015-02-23 05:00	111	29	97	1,4	15,83	-7,29	90,5	988,50	-8,09	-7,29	15,34	-3,82	2,6	0,00	0,0
2015-02-23 05:30	105	29	100	2,6	15,93	-7,39	90,5	988,50	-7,79	-9,60	15,44	-3,66	3,7	0,00	0,0
2015-02-23 06:00	108	29	100	2,0	15,93	-7,19	90,5	988,50	-7,59	-7,19	15,44	-3,46	4,9	0,00	0,0
2015-02-23 06:30	104	29	100	0,0	15,93	-6,89	90,5	988,50	-7,29	-6,89	15,44	-3,16	3,5	0,00	0,0
2015-02-23 07:00	104	29	97	2,2	16,13	-6,69	90,5	987,50	-7,50	-6,69	15,64	-3,22	3,9	0,00	0,0
2015-02-23 07:30	110	29	96	2,2	16,43	-6,39	90,5	987,50	-7,34	-6,39	15,94	-3,01	5,2	0,00	0,0
2015-02-23 08:00	102	28	95	2,4	16,53	-6,19	90,5	987,50	-7,28	-8,34	16,00	-2,89	4,7	0,00	0,0
2015-02-23 08:30	114	28	96	1,4	16,63	-5,99	90,5	986,50	-6,94	-5,99	16,10	-2,61	3,7	0,00	0,0
2015-02-23 09:00	114	28	96	2,8	16,73	-5,49	90,5	986,50	-6,44	-9,03	16,20	-2,10	5,4	0,00	0,0
2015-02-23 09:30	110	28	96	4,1	16,73	-4,89	90,5	986,50	-5,85	-12,60	16,20	-1,50	6,2	0,00	0,0
2015-02-23 10:00	103	28	96	2,4	16,73	-4,59	90,5	986,50	-5,55	-6,65	16,20	-1,20	8,1	0,00	0,0
2015-02-23 10:30	134	28	97	4,3	16,73	-4,09	90,5	985,50	-4,91	-11,63	16,20	-0,62	7,1	0,00	0,0
2015-02-23 11:00	167	28	97	6,6	16,73	-3,29	90,5	985,50	-4,12	-14,85	16,20	0,18	8,9	0,00	0,0
2015-02-23 11:30	141	28	93	10,4	16,73	-2,59	90,5	984,50	-4,00	-18,97	16,20	0,55	10,6	0,00	0,0
2015-02-23 12:00	87	28	88	6,4	16,63	-2,19	90,5	984,50	-4,37	-13,40	16,10	0,55	12,5	0,00	0,0
2015-02-23 12:30	89	28	87	4,3	16,63	-2,19	90,5	984,50	-4,52	-9,34	16,10	0,47	10,4	0,00	0,0
2015-02-23 13:00	116	28	85	4,7	16,63	-1,79	90,5	984,50	-4,45	-10,09	16,10	0,72	11,5	0,00	0,0
2015-02-23 13:30	104	28	83	3,9	16,53	-1,49	90,5	983,50	-4,49	-7,22	16,00	0,86	12,1	0,00	0,0
2015-02-23 14:00	162	28	83	9,2	16,53	-1,29	90,5	983,50	-4,29	-16,04	16,00	1,06	10,6	0,00	0,0
2015-02-23 14:30	108	29	81	4,3	16,53	-0,99	90,5	983,50	-4,33	-7,90	16,04	1,22	12,7	0,00	0,0
2015-02-23 15:00	138	29	81	6,0	16,43	-0,89	90,5	983,50	-4,24	-11,01	15,94	1,32	13,6	0,00	0,0
2015-02-23 15:30	94	29	81	3,9	16,33	-0,99	90,5	983,50	-4,33	-6,64	15,84	1,22	11,3	0,00	0,0
2015-02-23 16:00	133	29	82	4,7	16,33	-1,09	90,5	983,50	-4,26	-9,22	15,84	1,19	9,6	0,00	0,0
2015-02-23 16:30	64	29	83	4,7	16,33	-1,09	90,5	983,50	-4,10	-9,22	15,84	1,26	10,4	0,00	0,0
2015-02-23 17:00	77	29	91	6,2	16,43	-1,49	90,5	983,50	-3,21	-11,79	15,94	1,49	9,0	0,00	0,0
2015-02-23 17:30	153	29	97	6,2	16,43	-1,79	90,5	983,50	-2,62	-12,18	15,94	1,68	7,7	0,00	0,0
2015-02-23 18:00	107	29	100	2,6	16,43	-1,89	90,5	983,50	-2,30	-3,80	15,94	1,84	7,7	0,00	0,0
2015-02-23 18:30	108	29	100	1,4	16,53	-1,89	90,5	983,50	-2,30	-1,89	16,04	1,84	7,9	0,00	0,0
2015-02-23 19:00	121	29	100	4,3	16,53	-1,89	92,3	983,50	-2,30	-8,98	16,04	1,84	7,5	1,80	1,8
2015-02-23 19:30	112	29	100	3,5	16,53	-1,79	92,3	983,50	-2,20	-6,28	16,04	1,94	8,5	1,80	1,8
2015-02-23 20:00	131	28	100	6,0	16,53	-1,69	92,3	983,50	-2,10	-12,05	16,00	2,04	8,5	0,00	1,8
2015-02-23 20:30	115	29	100	4,3	16,53	-1,59	92,3	983,50	-2,00	-8,62	16,04	2,14	9,2	0,00	1,8
2015-02-23 21:00	126	29	98	4,9	16,53	-1,49	92,3	983,50	-2,18	-9,71	16,04	2,07	9,0	0,00	1,8
2015-02-23 21:30	115	29	96	5,6	16,33	-1,29	92,3	983,50	-2,27	-10,84	15,84	2,10	10,2	0,00	1,8

Datum	Vindrikt °	Fukt inne Rh%	Fukt ute Rh%	Vindhast m/s	Temp in °C	Temp ute °C	Nb. Mån mm	Tryck Mbar	Dagggp °C	Kyleffekt °C	Vix inne °C	Vix ute °C	Vindby m/s	Korr lufttryck	Nederb./dygn mm
2015-02-23 22:00	138	29	95	4,9	16,23	-1,29	92,3	983,50	-2,42	-9,47	15,74	2,02	8,5	0,00	1,8
2015-02-23 22:30	106	29	95	4,5	16,13	-1,29	92,3	983,50	-2,42	-9,47	15,64	2,02	8,5	0,00	1,8
2015-02-23 23:00	122	29	94	5,0	16,13	-1,09	92,3	983,50	-2,37	-9,90	15,64	2,13	9,2	0,00	1,8
2015-02-23 23:30	121	29	94	7,7	15,93	-0,99	92,3	983,50	-2,27	-13,78	15,44	2,23	9,2	0,00	1,8
2015-02-24 00:00	134	29	94	5,0	15,83	-0,99	92,3	983,50	-2,27	-9,78	15,34	2,23	8,5	0,00	0,0
2015-02-24 00:30	72	29	93	2,0	15,83	-0,99	92,3	983,50	-2,42	-0,99	15,34	2,15	6,8	0,00	0,0
2015-02-24 01:00	130	29	93	4,7	15,73	-0,89	92,3	984,50	-2,32	-8,97	15,24	2,25	7,9	0,00	0,0
2015-02-24 01:30	129	29	93	3,0	15,73	-0,99	92,3	984,50	-2,42	-4,11	15,24	2,15	5,8	0,00	0,0
2015-02-24 02:00	123	29	93	3,3	15,73	-1,09	92,3	984,50	-2,52	-5,49	15,24	2,05	5,8	0,00	0,0
2015-02-24 02:30	102	29	93	2,8	15,83	-1,29	92,3	984,50	-2,72	-4,44	15,34	1,85	5,0	0,00	0,0
2015-02-24 03:00	140	29	93	4,9	15,83	-1,39	92,3	984,50	-2,81	-9,59	15,34	1,75	5,8	0,00	0,0
2015-02-24 03:30	139	29	92	3,0	15,93	-1,49	92,3	984,50	-3,06	-4,66	15,44	1,57	7,5	0,00	0,0
2015-02-24 04:00	125	29	92	3,1	15,93	-1,89	92,3	984,50	-3,46	-5,09	15,44	1,17	6,0	0,00	0,0
2015-02-24 04:30	132	29	93	3,3	16,03	-1,69	92,3	984,50	-3,11	-6,16	15,54	1,45	5,4	0,00	0,0
2015-02-24 05:00	118	29	92	4,5	16,03	-1,79	92,3	984,50	-3,36	-10,09	15,54	1,27	6,9	0,00	0,0
2015-02-24 05:30	117	29	92	3,7	16,03	-2,09	92,3	985,50	-3,66	-7,92	15,54	0,97	5,8	0,00	0,0
2015-02-24 06:00	142	29	92	3,1	16,03	-2,19	92,3	985,50	-3,75	-5,42	15,54	0,87	5,8	0,00	0,0
2015-02-24 06:30	143	29	91	4,5	16,03	-2,29	92,3	985,50	-4,00	-10,71	15,54	0,69	5,8	0,00	0,0
2015-02-24 07:00	130	29	91	4,1	16,23	-2,19	92,3	985,50	-3,91	-9,34	15,74	0,79	6,9	0,00	0,0
2015-02-24 07:30	126	29	91	4,9	16,43	-2,19	92,3	986,50	-3,91	-10,58	15,94	0,79	7,7	0,00	0,0
2015-02-24 08:00	168	28	92	6,0	16,53	-2,39	92,3	986,50	-3,95	-12,96	16,00	0,67	7,5	0,00	0,0
2015-02-24 08:30	124	28	93	5,2	16,63	-2,19	92,3	986,50	-3,61	-11,29	16,10	0,95	8,3	0,00	0,0
2015-02-24 09:00	134	28	92	3,3	16,73	-2,09	92,3	987,50	-3,66	-6,62	16,20	0,97	7,1	0,00	0,0
2015-02-24 09:30	125	28	88	4,7	16,73	-1,39	92,3	987,50	-3,58	-9,59	16,20	1,35	7,1	0,00	0,0
2015-02-24 10:00	118	28	82	4,1	16,63	-0,69	92,3	987,50	-3,87	-7,54	16,10	1,59	8,5	0,00	0,0
2015-02-24 10:30	164	28	79	3,7	16,53	-0,09	92,3	988,50	-3,81	-5,59	16,00	1,97	7,5	0,00	0,0
2015-02-24 11:00	178	29	78	6,4	16,53	0,31	92,3	988,50	-3,60	-10,10	16,04	2,30	8,9	0,00	0,0
2015-02-24 11:30	134	29	76	6,4	16,33	0,51	92,3	988,50	-3,76	-9,84	15,84	2,36	9,0	0,00	0,0
2015-02-24 12:00	147	29	72	5,8	16,23	1,12	92,3	988,50	-3,94	-7,77	15,74	2,69	8,5	0,00	0,0
2015-02-24 12:30	123	29	66	7,1	16,13	1,52	92,3	989,50	-4,76	-9,20	15,64	2,70	10,0	0,00	0,0
2015-02-24 13:00	185	29	64	3,5	16,03	1,72	92,3	989,50	-5,00	-2,32	15,54	2,78	10,0	0,00	0,0
2015-02-24 13:30	169	29	62	5,2	15,93	1,92	92,3	989,50	-5,25	-6,12	15,44	2,86	10,8	0,00	0,0
2015-02-24 14:00	150	29	61	5,0	15,83	2,02	92,3	989,50	-5,38	-6,00	15,34	2,90	9,4	0,00	0,0
2015-02-24 14:30	140	29	62	4,1	15,73	1,92	92,3	990,50	-5,25	-4,41	15,24	2,86	9,4	0,00	0,0
2015-02-24 15:00	155	29	62	3,9	15,63	1,72	92,3	990,50	-5,44	-3,49	15,14	2,66	8,3	0,00	0,0
2015-02-24 15:30	128	29	64	5,8	15,63	1,32	92,3	990,50	-5,38	-7,52	15,14	2,38	7,1	0,00	0,0
2015-02-24 16:00	173	28	65	4,7	15,53	1,22	92,3	990,50	-5,26	-6,37	15,00	2,34	7,5	0,00	0,0
2015-02-24 16:30	125	28	66	4,1	15,53	0,92	92,9	991,50	-5,33	-5,61	15,00	2,10	8,3	0,60	0,6
2015-02-24 17:00	98	29	69	4,3	15,63	0,61	92,9	991,50	-5,01	-5,97	15,14	1,99	7,5	0,60	0,6
2015-02-24 17:30	127	29	71	5,2	15,73	0,61	92,9	991,50	-4,61	-7,76	15,24	2,12	7,7	0,00	0,6
2015-02-24 18:00	155	29	72	4,3	15,83	0,61	92,9	992,50	-4,42	-5,97	15,34	2,19	8,1	0,00	0,6
2015-02-24 18:30	119	29	73	5,0	15,93	0,51	92,9	992,50	-4,32	-7,89	15,44	2,16	7,7	0,00	0,6
2015-02-24 19:00	149	29	73	4,7	16,03	0,31	92,9	992,50	-4,51	-7,48	15,54	1,96	8,5	0,00	0,6
2015-02-24 19:30	124	29	75	6,4	16,03	0,01	92,9	992,50	-4,43	-10,50	15,54	1,79	8,3	0,00	0,6
2015-02-24 20:00	164	29	77	6,2	16,03	-0,39	92,9	992,50	-4,45	-10,36	15,54	1,53	9,2	0,00	0,6
2015-02-24 20:30	115	29	79	5,6	16,03	-0,59	92,9	993,50	-4,29	-9,95	15,54	1,47	9,2	0,00	0,6
2015-02-24 21:00	131	29	81	4,3	16,13	-0,99	92,9	993,50	-4,33	-7,90	15,64	1,22	7,7	0,00	0,6
2015-02-24 21:30	134	29	83	3,9	16,03	-1,39	92,9	993,50	-4,39	-7,10	15,54	0,96	7,1	0,00	0,6
2015-02-24 22:00	104	29	86	3,5	16,03	-1,49	92,9	994,50	-4,00	-5,94	15,54	1,09	6,0	0,00	0,6
2015-02-24 22:30	131	29	89	3,3	15,93	-1,69	92,9	994,50	-3,72	-6,16	15,44	1,13	6,0	0,00	0,6

Datum	Vindrikt °	Fukt inne Rh%	Fukt ute Rh%	Vindhast m/s	Temp in °C	Temp ute °C	Nb. Mån mm	Tryck Mbar	Daggp °C	Kyleffekt °C	Vix inne °C	Vix ute °C	Vindby m/s	Korr lufttryck	Nederb./dygn mm
2015-02-24 23:00	104	28	92	2,4	15,83	-1,89	92,9	994,50	-3,46	-3,80	15,30	1,17	4,9	0,00	0,6
2015-02-24 23:30	105	28	92	2,4	15,73	-1,79	92,9	994,50	-3,36	-3,69	15,20	1,27	5,4	0,00	0,6
2015-02-25 00:00	138	28	93	3,7	15,63	-1,99	92,9	994,50	-3,41	-7,80	15,10	1,15	5,0	0,00	0,0
2015-02-25 00:30	127	29	93	2,6	15,63	-1,99	92,9	994,50	-3,41	-3,90	15,14	1,15	5,0	0,00	0,0
2015-02-25 01:00	138	29	94	4,5	15,63	-1,79	92,9	994,50	-3,06	-10,09	15,14	1,43	5,4	0,00	0,0
2015-02-25 01:30	87	29	96	3,0	15,63	-1,79	92,9	995,50	-2,77	-4,99	15,14	1,60	5,0	0,00	0,0
2015-02-25 02:00	104	29	95	2,0	15,73	-1,39	92,9	995,50	-2,52	-1,39	15,24	1,92	6,9	0,00	0,0
2015-02-25 02:30	101	29	96	3,3	15,83	-1,39	92,9	995,50	-2,37	-5,83	15,34	2,00	5,8	0,00	0,0
2015-02-25 03:00	104	29	96	1,6	15,83	-1,19	92,9	995,50	-2,17	-1,19	15,34	2,20	5,0	0,00	0,0
2015-02-25 03:30	124	29	96	2,6	15,93	-0,99	92,9	995,50	-1,97	-2,85	15,44	2,40	5,4	0,00	0,0
2015-02-25 04:00	118	29	96	3,3	15,93	-1,19	92,9	995,50	-2,17	-5,60	15,44	2,20	4,3	0,00	0,0
2015-02-25 04:30	87	29	97	3,5	15,93	-1,29	92,9	995,50	-2,13	-5,71	15,44	2,18	5,0	0,00	0,0
2015-02-25 05:00	107	29	97	0,0	16,03	-1,09	92,9	996,50	-1,93	-1,09	15,54	2,38	5,4	0,00	0,0
2015-02-25 05:30	121	29	97	3,5	16,03	-1,19	92,9	996,50	-2,03	-5,60	15,54	2,28	7,7	0,00	0,0
2015-02-25 06:00	113	29	96	2,0	16,03	-1,29	92,9	996,50	-2,27	-1,29	15,54	2,10	6,2	0,00	0,0
2015-02-25 06:30	128	29	97	2,8	16,03	-1,59	92,9	997,50	-2,43	-4,77	15,54	1,88	4,9	0,00	0,0
2015-02-25 07:00	113	29	97	1,4	16,23	-1,59	92,9	997,50	-2,43	-1,59	15,74	1,88	4,1	0,00	0,0
2015-02-25 07:30	100	29	98	0,0	16,43	-1,39	92,9	997,50	-2,08	-1,39	15,94	2,17	5,0	0,00	0,0
2015-02-25 08:00	100	29	97	2,0	16,53	-1,49	92,9	997,50	-2,33	-1,49	16,04	1,98	3,9	0,00	0,0
2015-02-25 08:30	103	29	99	2,2	16,63	-0,89	92,9	998,51	-1,44	-0,89	16,14	2,76	3,7	0,00	0,0
2015-02-25 09:00	118	29	98	3,0	16,73	-0,39	92,9	998,51	-1,09	-3,46	16,24	3,17	5,6	0,00	0,0
2015-02-25 09:30	121	29	97	4,1	16,73	-0,19	92,9	998,51	-1,03	-6,94	16,24	3,29	5,6	0,00	0,0
2015-02-25 10:00	129	29	98	3,5	16,73	0,31	92,9	999,51	-0,39	-3,90	16,24	3,87	6,6	0,00	0,0
2015-02-25 10:30	132	29	96	3,1	16,73	0,41	92,9	999,51	-0,59	-2,58	16,24	3,80	7,1	0,00	0,0
2015-02-25 11:00	115	29	95	3,5	16,63	0,72	92,9	999,51	-0,44	-3,45	16,14	4,02	7,1	0,00	0,0
2015-02-25 11:30	128	29	92	4,7	16,63	1,02	92,9	999,51	-0,59	-6,62	16,14	4,07	6,9	0,00	0,0
2015-02-25 12:00	121	29	90	3,5	16,63	1,52	92,9	1000,51	-0,41	-2,55	16,14	4,41	6,2	0,00	0,0
2015-02-25 12:30	121	29	85	3,0	16,63	2,02	92,9	1000,51	-0,73	-0,83	16,14	4,52	7,3	0,00	0,0
2015-02-25 13:00	129	29	81	4,1	16,63	2,12	92,9	1000,51	-1,32	-4,17	16,14	4,32	6,6	0,00	0,0
2015-02-25 13:30	125	29	81	3,1	16,63	2,22	92,9	1000,51	-1,22	-0,61	16,14	4,42	5,0	0,00	0,0
2015-02-25 14:00	125	29	81	3,3	16,63	2,32	92,9	1001,51	-1,12	-1,65	16,14	4,52	5,6	0,00	0,0
2015-02-25 14:30	132	29	82	1,6	16,63	2,32	92,9	1001,51	-0,95	2,32	16,14	4,59	4,9	0,00	0,0
2015-02-25 15:00	131	29	81	1,6	16,63	2,32	92,9	1001,51	-1,12	2,32	16,14	4,52	4,1	0,00	0,0
2015-02-25 15:30	100	29	80	1,2	16,63	2,32	92,9	1002,51	-1,30	2,32	16,14	4,45	4,1	0,00	0,0
2015-02-25 16:00	138	29	79	1,8	16,63	2,32	92,9	1002,51	-1,48	2,32	16,14	4,37	3,7	0,00	0,0
2015-02-25 16:30	129	29	82	1,6	16,63	2,02	92,9	1002,51	-1,24	2,02	16,14	4,29	3,5	0,00	0,0
2015-02-25 17:00	123	29	82	2,2	16,63	1,92	92,9	1003,51	-1,34	1,92	16,14	4,19	3,3	0,00	0,0
2015-02-25 17:30	143	29	83	2,8	16,63	1,62	92,9	1003,51	-1,46	-1,27	16,14	3,97	3,5	0,00	0,0
2015-02-25 18:00	131	29	80	2,0	16,63	1,52	92,9	1003,51	-2,08	1,52	16,14	3,65	3,5	0,00	0,0
2015-02-25 18:30	156	29	76	1,8	16,63	1,12	92,9	1004,51	-3,18	1,12	16,14	2,96	3,7	0,00	0,0
2015-02-25 19:00	150	29	77	2,2	16,53	0,41	92,9	1004,51	-3,68	0,41	16,04	2,33	2,8	0,00	0,0
2015-02-25 19:30	139	29	77	0,0	16,53	-0,19	92,9	1005,51	-4,26	-0,19	16,04	1,73	3,0	0,00	0,0
2015-02-25 20:00	143	29	80	0,0	16,53	-0,89	92,9	1005,51	-4,41	-0,89	16,04	1,24	0,0	0,00	0,0
2015-02-25 20:30	110	29	81	0,0	16,53	-1,29	92,9	1005,51	-4,63	-1,29	16,04	0,92	2,0	0,00	0,0
2015-02-25 21:00	111	29	81	0,0	16,53	-1,69	92,9	1006,51	-5,02	-1,69	16,04	0,52	0,0	0,00	0,0
2015-02-25 21:30	113	29	82	0,0	16,43	-2,39	93,5	1006,51	-5,53	-2,39	15,94	-0,11	0,0	0,00	0,6
2015-02-25 22:00	111	29	85	0,0	16,33	-2,99	93,5	1006,51	-5,63	-2,99	15,84	-0,49	0,0	0,00	0,6
2015-02-25 22:30	110	29	86	0,0	16,23	-3,29	93,5	1007,51	-5,76	-3,29	15,74	-0,71	0,0	0,00	0,6
2015-02-25 23:00	111	29	88	0,0	16,13	-3,19	93,5	1007,51	-5,35	-3,19	15,64	-0,45	1,2	0,00	0,6
2015-02-25 23:30	112	29	88	0,0	16,03	-3,69	93,5	1007,51	-5,84	-3,69	15,54	-0,96	0,0	0,00	0,6

Datum	Vindrikt °	Fukt inne Rh%	Fukt ute Rh%	Vindhast m/s	Temp in °C	Temp ute °C	Nb. Mån mm	Tryck Mbar	Daggp °C	Kyleffekt °C	Vix inne °C	Vix ute °C	Vindby m/s	Korr lufttryck	Nederb./dygn mm
2015-02-26 00:00	111	29	89	0,0	15,93	-3,99	93,5	1007,51	-5,98	-3,99	15,44	-1,18	0,0	0,00	0,0
2015-02-26 00:30	110	29	92	0,0	15,83	-3,79	93,5	1008,51	-5,34	-3,79	15,34	-0,74	1,4	0,00	0,0
2015-02-26 01:00	114	29	93	0,0	15,83	-3,89	93,5	1008,51	-5,29	-3,89	15,34	-0,75	2,2	0,00	0,0
2015-02-26 01:30	139	29	94	0,0	15,73	-3,69	93,5	1008,51	-4,94	-3,69	15,24	-0,47	1,6	0,00	0,0
2015-02-26 02:00	139	29	94	0,0	15,73	-3,79	93,5	1008,51	-5,04	-3,79	15,24	-0,57	0,0	0,00	0,0
2015-02-26 02:30	138	29	95	0,0	15,63	-3,99	93,5	1008,51	-5,10	-3,99	15,14	-0,69	0,0	0,00	0,0
2015-02-26 03:00	123	29	97	0,0	15,73	-4,09	93,5	1008,51	-4,91	-4,09	15,24	-0,62	2,4	0,00	0,0
2015-02-26 03:30	124	29	99	0,0	15,83	-3,99	93,5	1008,51	-4,53	-3,99	15,34	-0,35	0,0	0,00	0,0
2015-02-26 04:00	121	29	100	0,0	15,83	-3,69	93,5	1008,51	-4,10	-3,69	15,34	0,04	1,2	0,00	0,0
2015-02-26 04:30	103	29	99	0,0	15,93	-4,09	93,5	1008,51	-4,63	-4,09	15,44	-0,45	0,0	0,00	0,0
2015-02-26 05:00	98	29	100	0,0	15,93	-3,99	93,5	1008,51	-4,40	-3,99	15,44	-0,26	0,0	0,00	0,0
2015-02-26 05:30	92	29	100	0,0	15,93	-3,99	93,5	1008,51	-4,40	-3,99	15,44	-0,26	0,0	0,00	0,0
2015-02-26 06:00	79	29	100	0,0	15,93	-4,09	93,5	1008,51	-4,50	-4,09	15,44	-0,36	2,2	0,00	0,0
2015-02-26 06:30	96	29	100	0,0	16,03	-4,49	93,5	1008,51	-4,89	-4,49	15,54	-0,76	2,4	0,00	0,0
2015-02-26 07:00	100	29	100	1,4	16,23	-4,29	93,5	1008,51	-4,69	-4,29	15,74	-0,56	2,8	0,00	0,0
2015-02-26 07:30	109	29	100	2,0	16,53	-4,09	93,5	1007,51	-4,50	-4,09	16,04	-0,36	3,5	0,00	0,0
2015-02-26 08:00	141	29	100	5,0	16,63	-3,89	93,5	1007,51	-4,30	-13,43	16,14	-0,16	6,9	0,00	0,0
2015-02-26 08:30	118	29	100	3,9	16,73	-3,19	93,5	1007,51	-3,60	-9,20	16,24	0,54	7,1	0,00	0,0
2015-02-26 09:00	156	29	99	5,4	16,73	-2,49	93,5	1007,51	-3,04	-12,38	16,24	1,16	7,5	0,00	0,0
2015-02-26 09:30	123	29	97	4,5	16,73	-2,09	93,5	1007,51	-2,92	-10,46	16,24	1,38	8,5	0,00	0,0
2015-02-26 10:00	134	29	97	8,5	16,63	-1,69	93,5	1007,51	-2,53	-16,00	16,14	1,78	8,7	0,00	0,0
2015-02-26 10:30	92	29	95	4,5	16,63	-1,39	93,5	1007,51	-2,52	-9,59	16,14	1,92	8,7	0,00	0,0
2015-02-26 11:00	106	29	95	2,6	16,73	-1,29	93,5	1007,51	-2,42	-3,16	16,24	2,02	6,8	0,00	0,0
2015-02-26 11:30	77	29	93	2,6	16,73	-0,69	93,5	1006,51	-2,12	-2,53	16,24	2,45	5,2	0,00	0,0
2015-02-26 12:00	154	29	87	5,8	16,73	0,11	93,5	1006,51	-2,27	-9,05	16,24	2,77	9,0	0,00	0,0
2015-02-26 12:30	141	29	81	8,5	16,73	0,61	93,5	1005,51	-2,78	-12,75	16,24	2,82	10,9	0,00	0,0
2015-02-26 13:00	127	29	79	8,3	16,63	1,02	93,5	1004,51	-2,74	-11,61	16,14	3,07	11,9	0,00	0,0
2015-02-26 13:30	100	29	76	5,8	16,53	1,42	93,5	1004,51	-2,89	-7,39	16,04	3,26	14,0	0,00	0,0
2015-02-26 14:00	158	29	74	6,2	16,33	1,72	93,5	1004,51	-2,98	-7,63	15,84	3,42	11,9	0,00	0,0
2015-02-26 14:30	152	29	68	5,4	16,33	2,12	93,5	1004,51	-3,78	-6,49	15,84	3,43	11,5	0,00	0,0
2015-02-26 15:00	189	29	63	2,6	16,23	2,32	93,5	1004,51	-4,65	0,64	15,74	3,32	12,1	0,00	0,0
2015-02-26 15:30	188	29	65	4,7	16,13	2,02	93,5	1004,51	-4,50	-5,38	15,64	3,14	12,3	0,00	0,0
2015-02-26 16:00	135	29	67	5,8	16,13	2,02	93,5	1004,51	-4,08	-6,62	15,64	3,27	11,7	0,00	0,0
2015-02-26 16:30	141	29	67	6,0	16,03	1,82	93,5	1004,51	-4,27	-7,50	15,54	3,07	12,3	0,00	0,0
2015-02-26 17:00	140	29	64	12,1	16,03	1,92	97,1	1004,51	-4,81	-13,54	15,54	2,98	12,1	3,60	3,6
2015-02-26 17:30	143	29	68	5,6	15,93	1,72	100,7	1003,51	-4,16	-7,00	15,44	3,03	13,4	7,20	7,2
2015-02-26 18:00	100	29	67	9,0	15,93	1,72	101,3	1003,51	-4,36	-11,75	15,44	2,97	13,8	4,20	7,8
2015-02-26 18:30	147	28	69	3,7	15,83	1,42	101,3	1003,51	-4,24	-3,84	15,30	2,79	13,6	0,60	7,8
2015-02-26 19:00	127	28	68	9,6	15,93	1,42	101,3	1003,51	-4,44	-12,49	15,40	2,73	11,1	0,00	7,8
2015-02-26 19:30	158	28	70	6,0	15,93	1,32	101,3	1003,51	-4,14	-8,15	15,40	2,76	13,0	0,00	7,8
2015-02-26 20:00	137	28	71	4,9	15,93	1,22	101,3	1004,51	-4,04	-6,37	15,40	2,72	12,5	0,00	7,8
2015-02-26 20:30	128	28	73	6,8	15,93	1,12	101,3	1003,51	-3,74	-9,74	15,40	2,76	10,9	0,00	7,8
2015-02-26 21:00	124	28	73	7,3	15,83	1,22	102,5	1004,51	-3,65	-10,18	15,30	2,86	11,9	1,20	9,0
2015-02-26 21:30	131	28	74	7,7	15,83	1,22	102,5	1004,51	-3,46	-10,75	15,30	2,92	8,5	1,20	9,0
2015-02-26 22:00	130	28	74	8,3	15,83	1,32	102,5	1004,51	-3,36	-11,19	15,30	3,02	8,7	0,00	9,0
2015-02-26 22:30	152	28	74	5,6	15,73	1,32	102,5	1004,51	-3,36	-7,52	15,20	3,02	9,4	0,00	9,0
2015-02-26 23:00	173	28	73	3,7	15,63	1,32	102,5	1004,51	-3,55	-3,95	15,10	2,96	8,1	0,00	9,0
2015-02-26 23:30	170	29	73	5,2	15,53	1,42	102,5	1004,51	-3,46	-6,75	15,04	3,06	9,8	0,00	9,0
2015-02-27 00:00	93	29	74	6,8	15,33	1,32	102,5	1004,51	-3,36	-9,47	14,84	3,02	10,8	0,00	0,0
2015-02-27 00:30	140	29	75	6,2	15,23	1,32	102,5	1004,51	-3,18	-8,15	14,74	3,09	9,4	0,00	0,0

Datum	Vindrikt °	Fukt inne Rh%	Fukt ute Rh%	Vindhast m/s	Temp in °C	Temp ute °C	Nb. Mån mm	Tryck Mbar	Dagggp °C	Kyleffekt °C	Vix inne °C	Vix ute °C	Vindby m/s	Korr lufttryck	Nederb./dygn mm
2015-02-27 01:00	168	29	75	5,4	15,13	1,42	102,5	1004,51	-3,08	-7,39	14,64	3,19	8,3	0,00	0,0
2015-02-27 01:30	166	29	79	4,3	15,13	1,32	102,5	1004,51	-2,45	-5,13	14,64	3,37	10,6	0,00	0,0
2015-02-27 02:00	122	29	90	9,0	15,03	0,92	102,5	1004,51	-1,00	-12,89	14,54	3,81	11,5	0,00	0,0
2015-02-27 02:30	152	29	95	5,4	15,03	0,72	102,5	1004,51	-0,44	-8,28	14,54	4,02	9,4	0,00	0,0
2015-02-27 03:00	147	29	99	6,4	15,13	0,61	102,5	1004,51	0,05	-9,71	14,64	4,26	9,2	0,00	0,0
2015-02-27 03:30	148	29	100	6,4	15,23	0,51	102,5	1003,51	0,09	-9,84	14,74	4,24	8,3	0,00	0,0
2015-02-27 04:00	116	29	100	5,4	15,43	0,41	102,5	1003,51	-0,01	-8,67	14,94	4,14	9,2	0,00	0,0
2015-02-27 04:30	148	29	99	5,8	15,43	0,41	102,5	1003,51	-0,15	-8,67	14,94	4,06	9,8	0,00	0,0
2015-02-27 05:00	107	29	98	5,6	15,53	0,41	102,5	1003,51	-0,29	-8,67	15,04	3,97	10,8	0,00	0,0
2015-02-27 05:30	130	29	96	7,9	15,53	0,41	102,5	1003,51	-0,59	-11,85	15,04	3,80	10,2	0,00	0,0
2015-02-27 06:00	150	29	95	6,2	15,53	0,41	102,5	1003,51	-0,73	-9,32	15,04	3,72	10,8	0,00	0,0
2015-02-27 06:30	141	29	94	9,0	15,43	0,41	102,5	1003,51	-0,88	-13,61	14,94	3,63	12,1	0,00	0,0
2015-02-27 07:00	137	29	94	7,5	15,63	0,31	102,5	1003,51	-0,98	-11,40	15,14	3,53	13,0	0,00	0,0
2015-02-27 07:30	159	29	93	4,5	15,83	0,31	102,5	1003,51	-1,13	-7,48	15,34	3,45	10,8	0,00	0,0
2015-02-27 08:00	121	29	93	5,0	16,03	0,31	102,5	1003,51	-1,13	-8,14	15,54	3,45	9,0	0,00	0,0
2015-02-27 08:30	127	29	92	6,4	16,13	0,31	102,5	1003,51	-1,29	-10,10	15,64	3,37	8,7	0,00	0,0
2015-02-27 09:00	104	29	91	6,0	16,13	0,31	102,5	1003,51	-1,44	-9,45	15,64	3,29	8,9	0,00	0,0
2015-02-27 09:30	143	29	91	6,9	16,13	0,31	102,5	1003,51	-1,44	-10,81	15,64	3,29	9,4	0,00	0,0
2015-02-27 10:00	136	29	91	3,3	16,23	0,31	102,5	1003,51	-1,44	-3,90	15,74	3,29	8,5	0,00	0,0
2015-02-27 10:30	143	29	91	5,2	16,23	0,31	102,5	1003,51	-1,44	-8,14	15,74	3,29	9,6	0,00	0,0
2015-02-27 11:00	146	29	89	6,0	16,13	0,41	102,5	1003,51	-1,65	-9,32	15,64	3,23	9,0	0,00	0,0
2015-02-27 11:30	145	29	89	7,1	16,13	0,41	103,7	1003,51	-1,65	-10,67	15,64	3,23	7,9	1,20	1,2
2015-02-27 12:00	152	29	88	6,8	16,13	0,51	103,7	1003,51	-1,71	-10,54	15,64	3,25	7,7	1,20	1,2
2015-02-27 12:30	125	29	85	6,9	16,03	0,61	103,7	1003,51	-2,10	-10,41	15,54	3,12	8,1	0,00	1,2
2015-02-27 13:00	135	29	85	6,6	16,03	0,61	103,7	1002,51	-2,10	-9,71	15,54	3,12	8,9	0,00	1,2
2015-02-27 13:30	166	29	84	2,2	15,93	0,72	103,7	1002,51	-2,17	0,72	15,44	3,14	8,5	0,00	1,2
2015-02-27 14:00	162	29	82	4,7	15,93	0,92	103,7	1002,51	-2,31	-6,74	15,44	3,19	9,0	0,00	1,2
2015-02-27 14:30	138	29	81	6,2	15,93	1,02	103,7	1002,51	-2,39	-8,54	15,44	3,22	9,6	0,00	1,2
2015-02-27 15:00	128	29	80	6,0	15,93	1,02	103,7	1002,51	-2,56	-8,54	15,44	3,15	10,9	0,00	1,2
2015-02-27 15:30	159	29	80	4,9	15,93	1,02	103,7	1002,51	-2,56	-6,62	15,44	3,15	9,0	0,00	1,2
2015-02-27 16:00	133	29	81	5,0	15,93	0,92	103,7	1002,51	-2,49	-7,38	15,44	3,12	6,8	0,00	1,2
2015-02-27 16:30	129	29	81	3,5	16,03	0,82	103,7	1002,51	-2,58	-3,34	15,54	3,02	7,3	0,00	1,2
2015-02-27 17:00	184	29	81	3,1	16,13	0,72	103,7	1002,51	-2,68	-2,25	15,64	2,92	8,1	0,00	1,2
2015-02-27 17:30	157	29	81	4,9	16,13	0,41	103,7	1002,51	-2,97	-7,36	15,64	2,62	7,5	0,00	1,2
2015-02-27 18:00	88	29	83	1,6	16,13	-0,19	103,7	1002,51	-3,22	-0,19	15,64	2,17	7,3	0,00	1,2
2015-02-27 18:30	108	29	86	2,0	16,13	-0,69	103,7	1002,51	-3,21	-0,69	15,64	1,89	6,4	0,00	1,2
2015-02-27 19:00	129	29	89	2,8	16,13	-1,09	103,7	1002,51	-3,13	-4,22	15,64	1,73	4,7	0,00	1,2
2015-02-27 19:30	106	29	90	2,6	16,23	-1,49	103,7	1002,51	-3,37	-3,38	15,74	1,41	4,7	0,00	1,2
2015-02-27 20:00	108	29	89	1,8	16,23	-1,79	103,7	1002,51	-3,82	-1,79	15,74	1,03	4,1	0,00	1,2
2015-02-27 20:30	102	29	88	0,0	16,33	-1,99	103,7	1002,51	-4,17	-1,99	15,84	0,75	3,5	0,00	1,2
2015-02-27 21:00	86	29	87	0,0	16,33	-2,09	103,7	1003,51	-4,43	-2,09	15,84	0,57	2,0	0,00	1,2
2015-02-27 21:30	104	29	86	1,8	16,23	-2,29	103,7	1002,51	-4,78	-2,29	15,74	0,29	3,5	0,00	1,2
2015-02-27 22:00	128	29	83	1,4	16,23	-2,19	103,7	1003,51	-5,17	-2,19	15,74	0,16	4,1	0,00	1,2
2015-02-27 22:30	124	29	83	3,1	16,13	-2,29	103,7	1003,51	-5,27	-5,53	15,64	0,06	4,9	0,00	1,2
2015-02-27 23:00	118	29	82	2,2	16,03	-2,29	103,7	1003,51	-5,43	-2,29	15,54	-0,01	4,3	0,00	1,2
2015-02-27 23:30	154	29	82	2,8	15,93	-2,59	103,7	1003,51	-5,72	-5,86	15,44	-0,31	4,9	0,00	1,2
2015-02-28 00:00	106	29	80	0,0	15,83	-2,39	103,7	1003,51	-5,87	-2,39	15,34	-0,26	5,8	0,00	0,0
2015-02-28 00:30	127	29	81	1,2	15,73	-2,99	103,7	1003,51	-6,28	-2,99	15,24	-0,79	3,3	0,00	0,0
2015-02-28 01:00	123	29	82	1,4	15,63	-3,29	103,7	1003,51	-6,41	-3,29	15,14	-1,01	3,5	0,00	0,0
2015-02-28 01:30	131	29	81	1,4	15,63	-3,09	103,7	1003,51	-6,38	-3,09	15,14	-0,89	3,7	0,00	0,0

Datum	Vindrikt °	Fukt inne Rh%	Fukt ute Rh%	Vindhast m/s	Temp in °C	Temp ute °C	Nb. Mån mm	Tryck Mbar	Daggp °C	Kyleffekt °C	Vix inne °C	Vix ute °C	Vindby m/s	Korr lufttryck	Nederb./dygn mm
2015-02-28 02:00	118	29	81	0,0	15,53	-3,19	103,7	1003,51	-6,48	-3,19	15,04	-0,99	3,1	0,00	0,0
2015-02-28 02:30	171	29	82	0,0	15,53	-3,59	103,7	1003,51	-6,70	-3,59	15,04	-1,31	2,4	0,00	0,0
2015-02-28 03:00	142	29	83	0,0	15,53	-3,99	103,7	1003,51	-6,93	-3,99	15,04	-1,64	2,6	0,00	0,0
2015-02-28 03:30	137	29	85	0,0	15,53	-4,29	103,7	1003,51	-6,90	-4,29	15,04	-1,79	1,6	0,00	0,0
2015-02-28 04:00	112	29	86	0,0	15,63	-4,29	103,7	1003,51	-6,74	-4,29	15,14	-1,71	1,8	0,00	0,0
2015-02-28 04:30	100	29	86	0,0	15,63	-4,09	103,7	1002,51	-6,54	-4,09	15,14	-1,51	1,4	0,00	0,0
2015-02-28 05:00	113	29	87	1,2	15,73	-4,49	103,7	1002,51	-6,78	-4,49	15,24	-1,83	1,6	0,00	0,0
2015-02-28 05:30	124	29	89	2,4	15,83	-4,69	103,7	1002,51	-6,67	-6,75	15,34	-1,88	3,0	0,00	0,0
2015-02-28 06:00	106	29	91	2,0	15,83	-4,59	103,7	1002,51	-6,27	-4,59	15,34	-1,62	3,1	0,00	0,0
2015-02-28 06:30	104	29	92	0,0	15,83	-4,69	103,7	1001,51	-6,22	-4,69	15,34	-1,64	4,7	0,00	0,0
2015-02-28 07:00	98	29	93	0,0	16,03	-5,09	103,7	1001,51	-6,47	-5,09	15,54	-1,95	1,4	0,00	0,0
2015-02-28 07:30	84	29	94	0,0	16,33	-5,29	103,7	1001,51	-6,53	-5,29	15,84	-2,07	1,8	0,00	0,0
2015-02-28 08:00	102	28	96	1,2	16,53	-5,59	103,7	1001,51	-6,54	-5,59	16,00	-2,21	2,0	0,00	0,0
2015-02-28 08:30	145	28	98	4,9	16,63	-4,49	103,7	1000,51	-5,17	-13,43	16,10	-0,93	7,3	0,00	0,0
2015-02-28 09:00	132	28	93	3,0	16,63	-3,99	103,7	1000,51	-5,39	-7,39	16,10	-0,85	7,3	0,00	0,0
2015-02-28 09:30	112	28	91	3,7	16,63	-3,29	103,7	1000,51	-4,99	-9,32	16,10	-0,32	7,9	0,00	0,0
2015-02-28 10:00	100	29	84	6,6	16,53	-2,49	103,7	999,51	-5,30	-13,80	16,04	-0,06	11,3	0,00	0,0
2015-02-28 10:30	152	29	81	5,6	16,43	-1,79	103,7	999,51	-5,11	-11,48	15,94	0,42	10,0	0,00	0,0
2015-02-28 11:00	151	29	78	6,8	16,33	-1,29	103,7	998,51	-5,15	-12,95	15,84	0,70	11,1	0,00	0,0
2015-02-28 11:30	103	29	74	7,3	16,23	-0,19	103,7	998,51	-4,81	-12,08	15,74	1,52	11,7	0,00	0,0
2015-02-28 12:00	160	29	71	6,4	16,13	0,11	104,3	998,51	-5,09	-10,37	15,64	1,62	12,1	0,60	0,6
2015-02-28 12:30	157	29	68	6,9	16,13	0,41	104,3	997,50	-5,40	-10,67	15,64	1,73	12,7	0,60	0,6
2015-02-28 13:00	154	28	67	6,8	16,03	0,11	104,3	997,50	-5,89	-11,08	15,50	1,37	12,1	0,00	0,6
2015-02-28 13:30	175	28	65	5,0	15,93	0,61	104,3	997,50	-5,83	-7,76	15,40	1,74	10,9	0,00	0,6
2015-02-28 14:00	196	28	63	3,3	15,83	0,92	104,3	996,50	-5,97	-3,23	15,30	1,92	13,0	0,00	0,6
2015-02-28 14:30	148	28	64	5,4	15,73	0,92	104,3	997,50	-5,76	-8,03	15,20	1,98	10,2	0,00	0,6
2015-02-28 15:00	159	28	63	5,2	15,73	0,82	104,3	996,50	-6,07	-7,51	15,20	1,82	9,6	0,00	0,6
2015-02-28 15:30	183	28	64	3,7	15,63	0,72	104,3	996,50	-5,95	-4,65	15,10	1,78	8,9	0,00	0,6
2015-02-28 16:00	161	28	66	3,1	15,63	0,82	104,3	996,50	-5,43	-2,14	15,10	2,00	9,0	0,00	0,6
2015-02-28 16:30	163	28	67	5,4	15,53	0,61	104,3	996,50	-5,41	-8,41	15,00	1,87	11,1	0,00	0,6
2015-02-28 17:00	140	28	70	5,0	15,53	0,31	104,3	995,50	-5,09	-8,14	15,00	1,76	9,4	0,00	0,6
2015-02-28 17:30	143	28	72	3,1	15,63	0,11	104,3	996,50	-4,90	-2,91	15,10	1,69	7,3	0,00	0,6
2015-02-28 18:00	166	28	75	4,5	15,73	-0,09	104,3	995,50	-4,53	-7,98	15,20	1,69	7,1	0,00	0,6
2015-02-28 18:30	164	28	76	4,1	15,83	-0,09	104,9	995,50	-4,34	-6,82	15,30	1,76	9,2	0,60	1,2
2015-02-28 19:00	131	28	77	3,1	15,83	0,11	104,9	995,50	-3,97	-2,91	15,30	2,03	7,3	0,60	1,2
2015-02-28 19:30	120	28	76	0,0	15,93	0,11	104,9	995,50	-4,15	0,11	15,40	1,96	6,4	0,00	1,2
2015-02-28 20:00	97	28	77	1,2	16,03	-0,19	104,9	995,50	-4,26	-0,19	15,50	1,73	4,5	0,00	1,2
2015-02-28 20:30	103	28	77	0,0	16,13	-0,09	104,9	994,50	-4,16	-0,09	15,60	1,83	4,3	0,00	1,2
2015-02-28 21:00	92	28	78	1,2	16,13	-0,29	104,9	994,50	-4,18	-0,29	15,60	1,70	4,1	0,00	1,2
2015-02-28 21:30	127	28	79	4,9	16,13	0,21	104,9	994,50	-3,51	-7,61	15,60	2,27	6,6	0,00	1,2
2015-02-28 22:00	143	28	78	3,5	15,93	0,31	104,9	993,50	-3,60	-3,90	15,40	2,30	7,1	0,00	1,2
2015-02-28 22:30	145	28	79	3,5	15,83	0,31	104,9	994,50	-3,42	-3,90	15,30	2,37	7,5	0,00	1,2
2015-02-28 23:00	101	28	79	0,0	15,83	0,01	104,9	993,50	-3,71	0,01	15,30	2,07	6,2	0,00	1,2
2015-02-28 23:30	115	28	81	4,7	15,73	-0,09	104,9	993,50	-3,46	-7,98	15,20	2,12	5,6	0,00	1,2
2015-03-01 00:00	165	28	81	5,8	15,63	0,51	104,9	993,50	-2,88	-8,54	15,10	2,72	7,3	0,00	0,0
Medelvärde Månad	195	29	86	2,3	15,92	-3,41		1003,18	-6,06	-6,31	15,43	-0,82	4,8		0,0
Min	0	27	55	0,0	13,63	-19,30		983,50	-21,18	-26,35	13,07	-16,57	0,0		0,0
Max	356	31	100	14,2	17,73	7,02	104,9	1030,52	3,20	7,02	17,28	8,80	16,8		