

Medeltemperaturer / Max / Min

— Kyleff med °C — Dygns med °C ▲ Temp Max — Temp Min — Temperatur

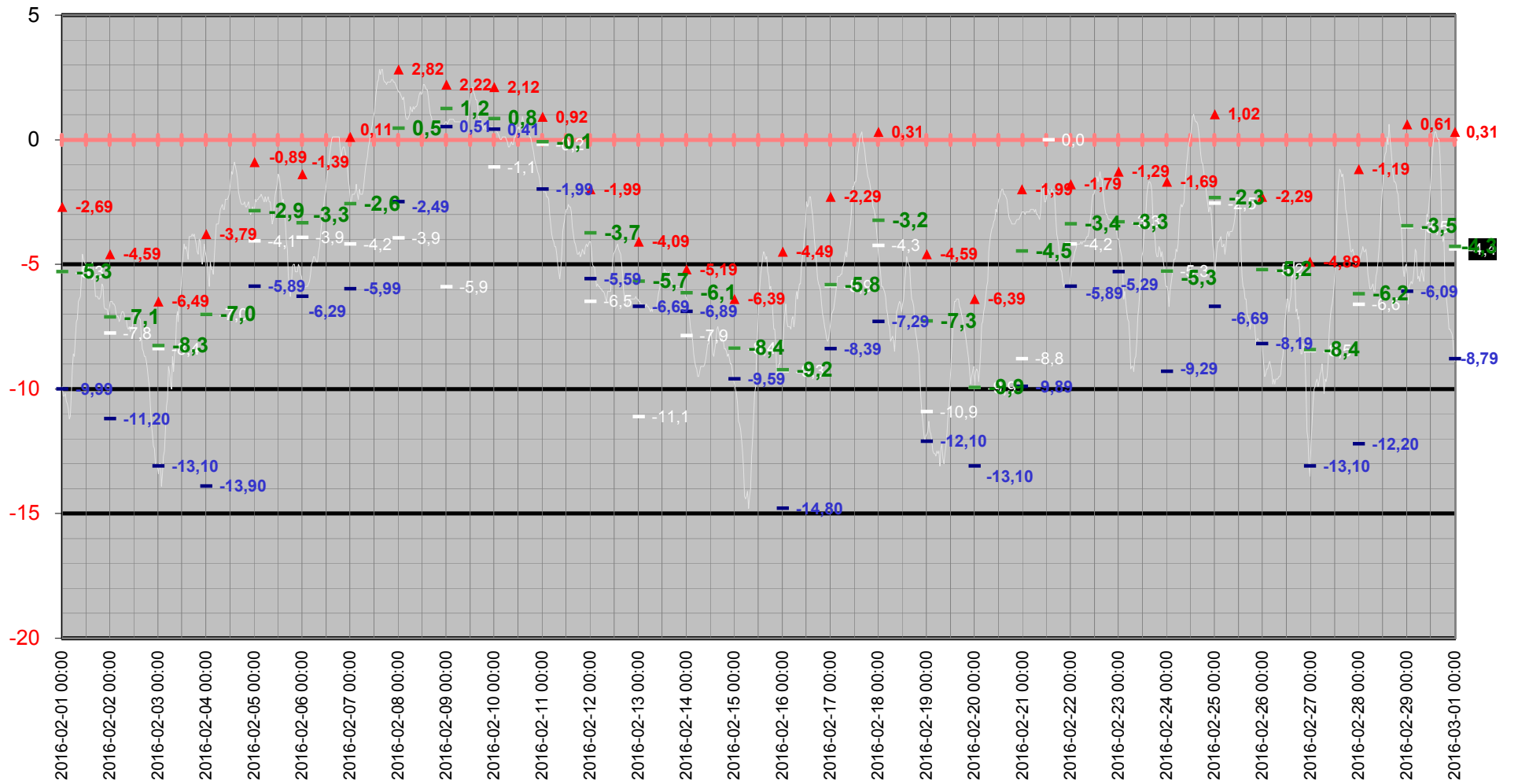

Medeltemperatur

— Kyleff med °C — Dygns med °C — Temperatur °C — Kyleffekt °C

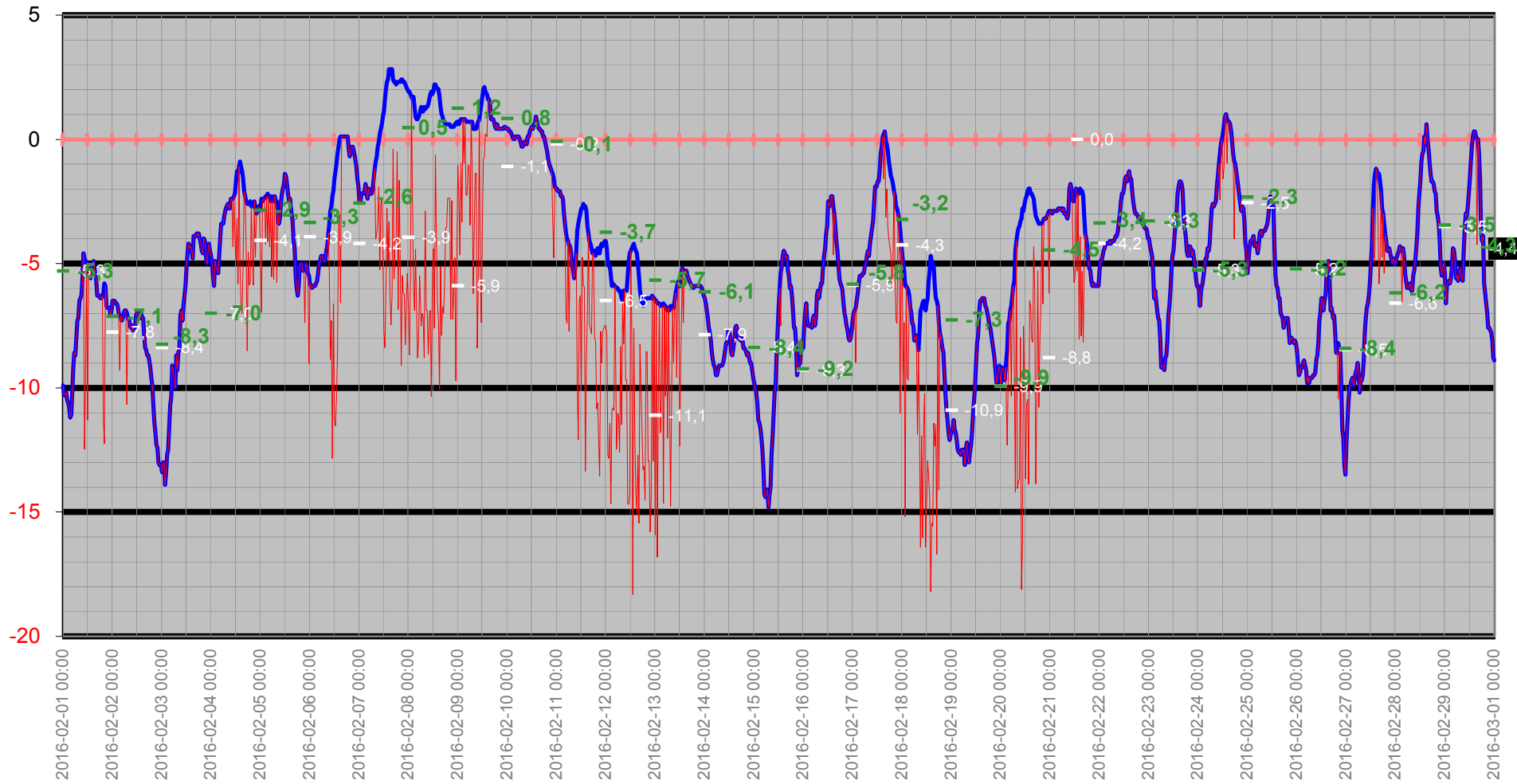

Temperatur/Vindby

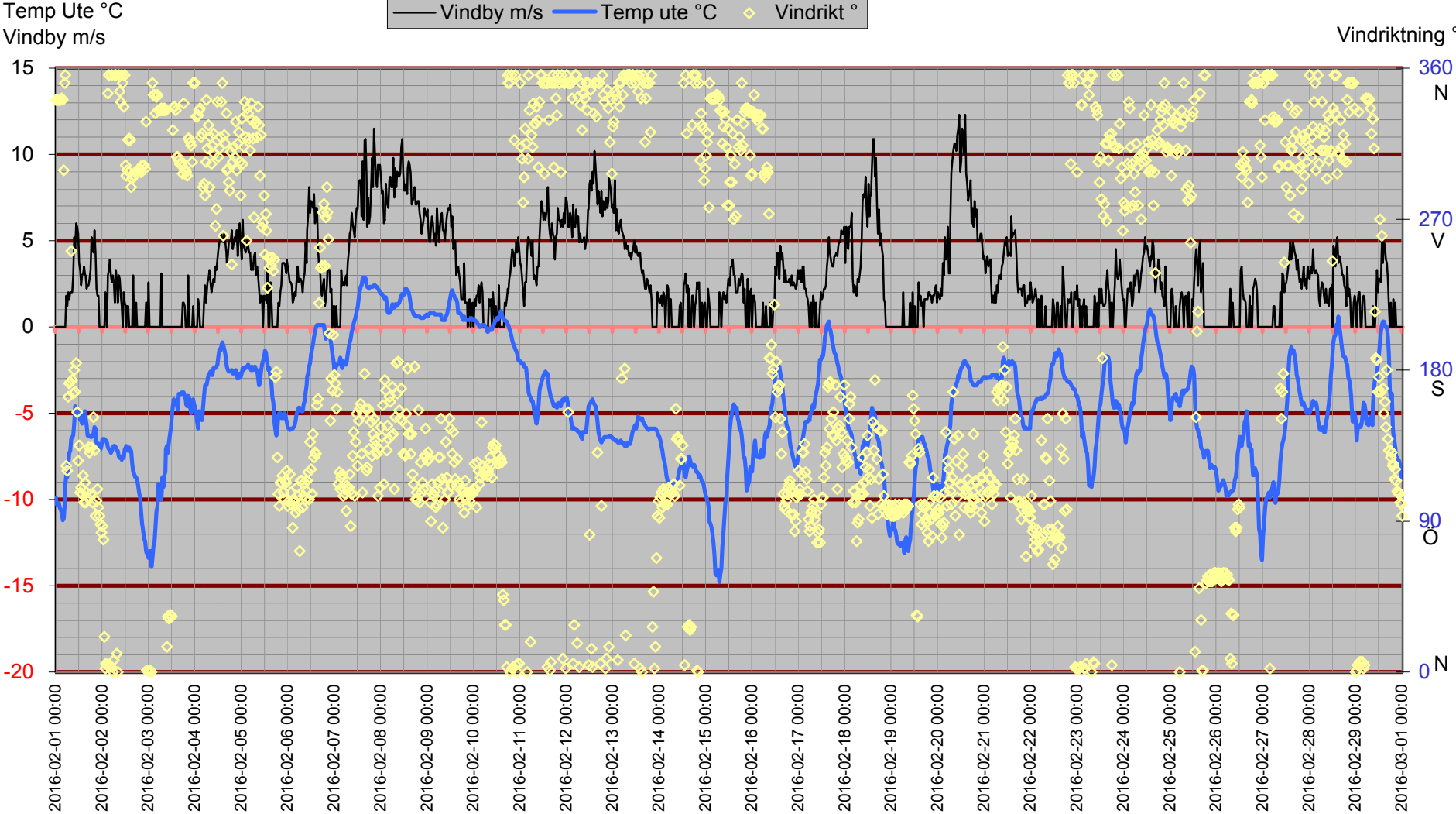

Inne

Temp inne °C

Vindby m/s

Temp in °C — Vindby m/s — Temp ute °C — Fukt inne Rh%

Rh % inne

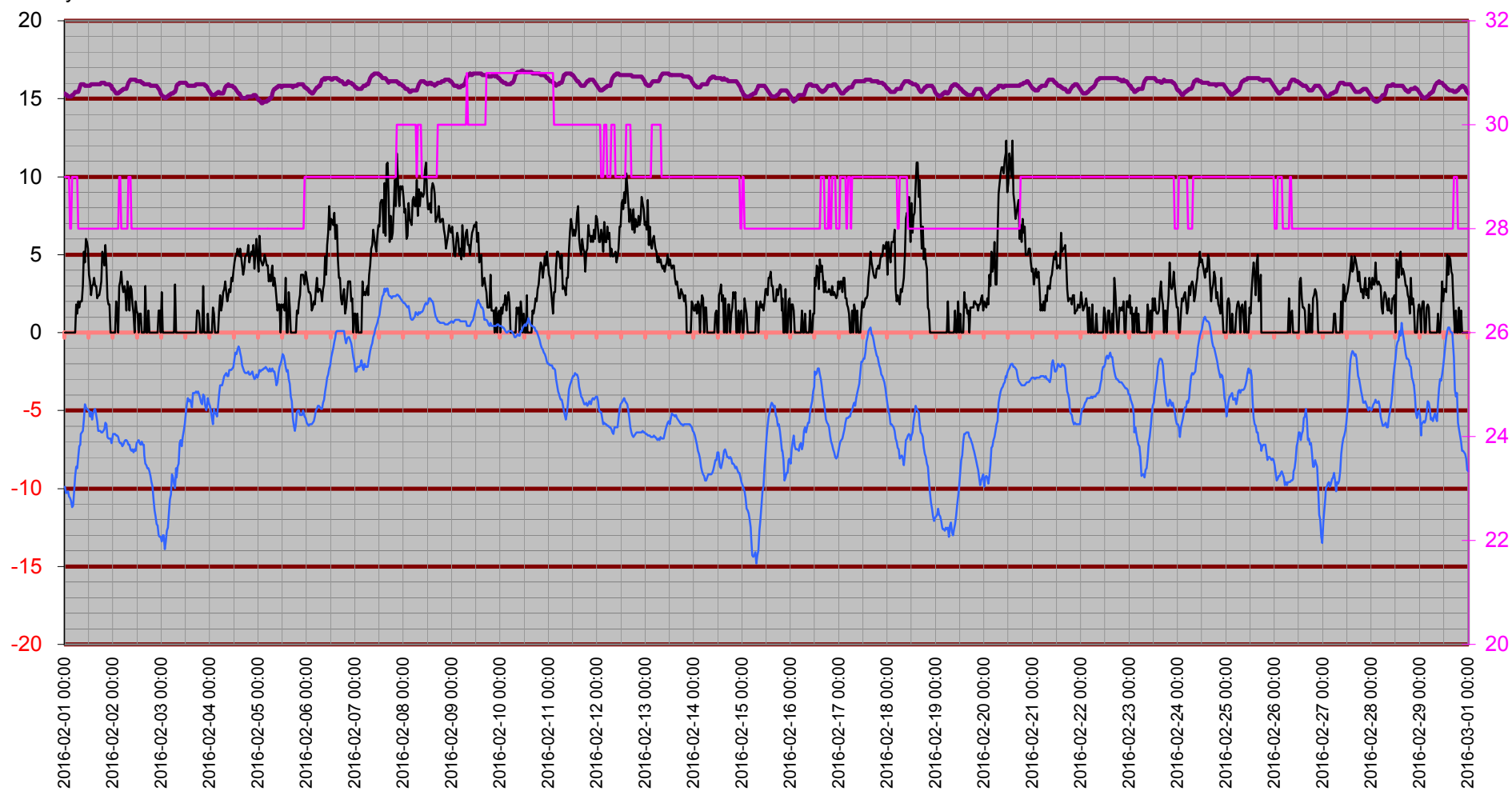

Temperatur inne

Temp in °C

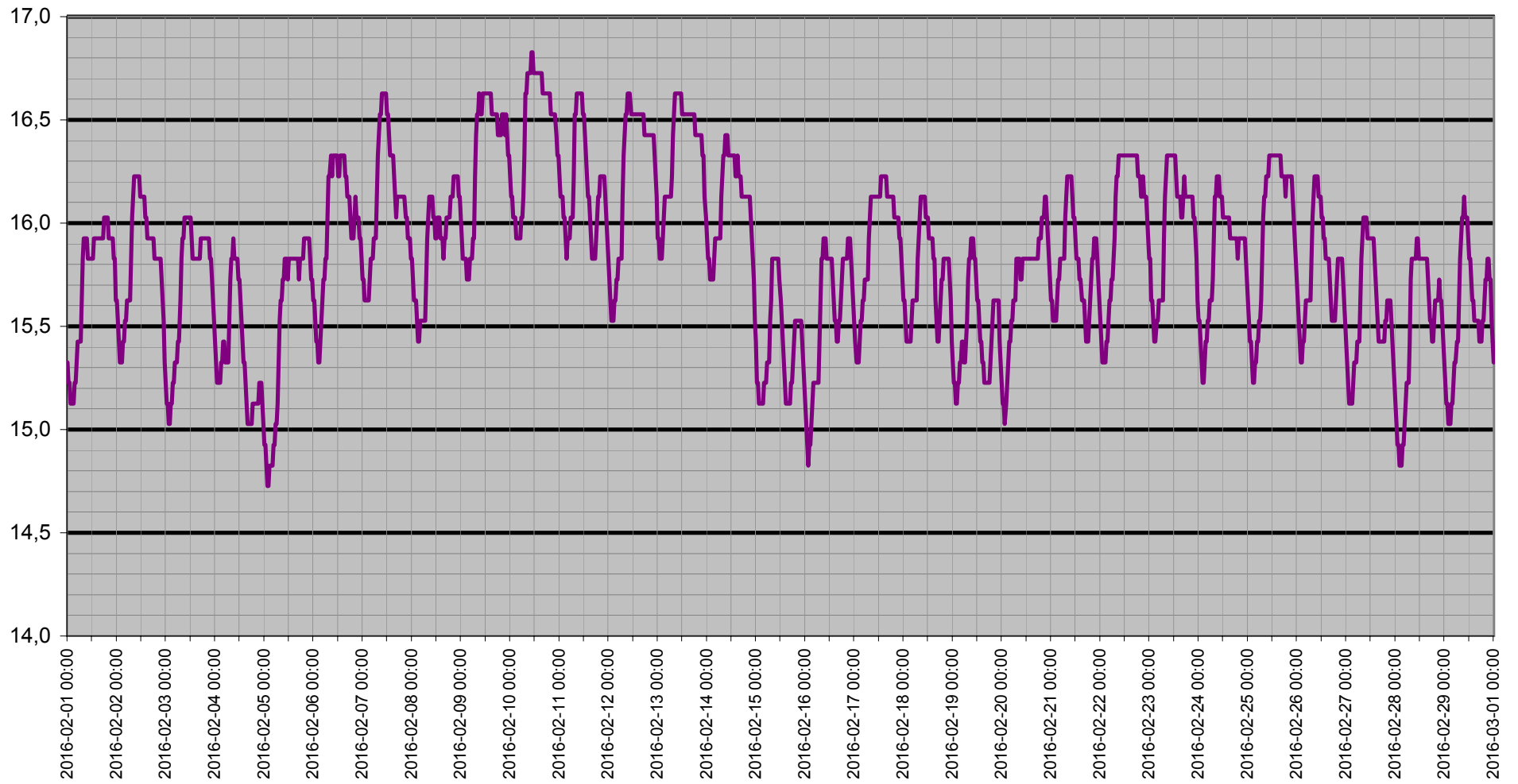

Dagpunkt/Temperatur

Vindhast m/s Daggp °C Temp ute °C Fukt ute Rh%

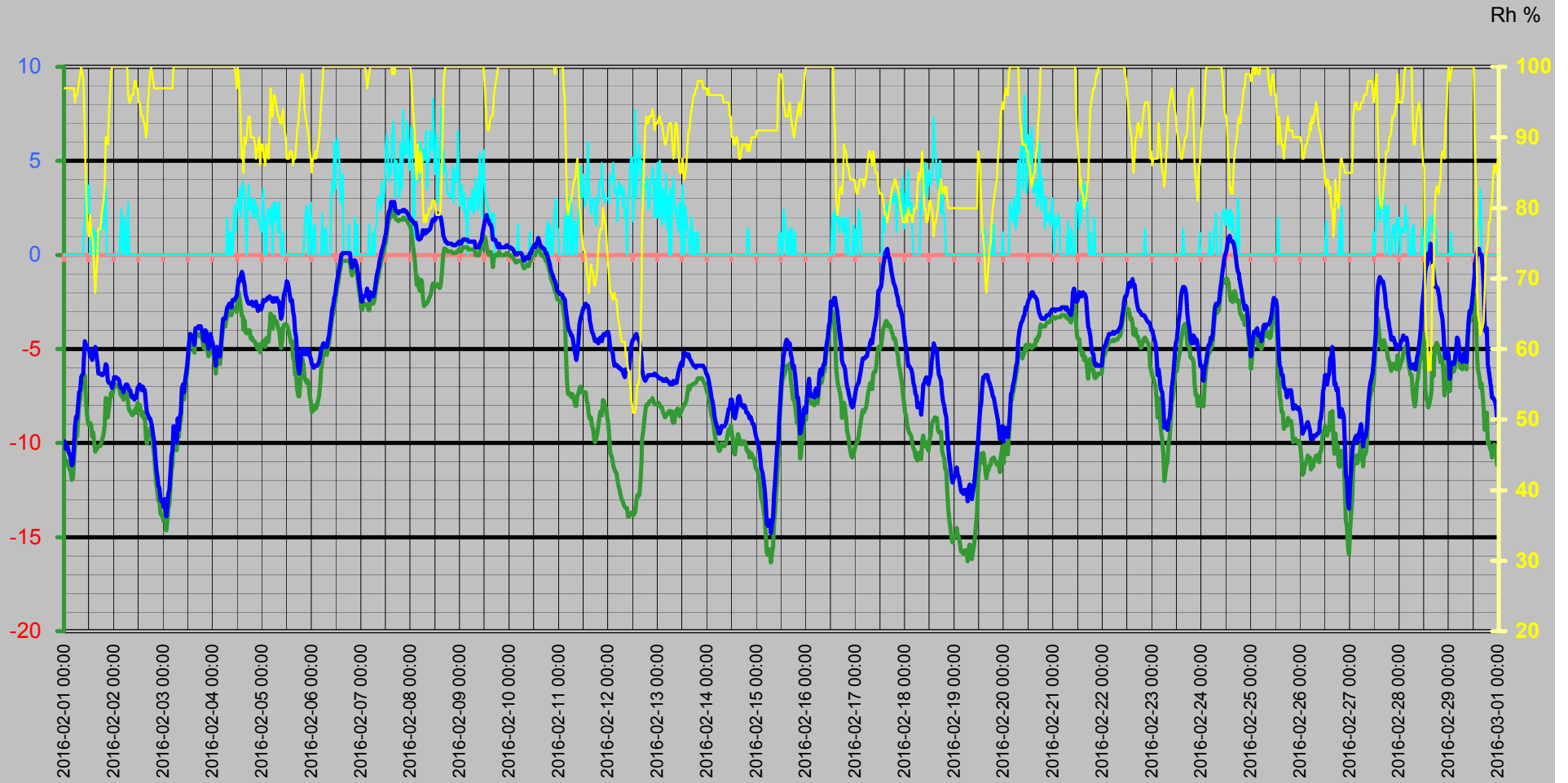

Vinddata

Vindhastighet m/s
Vindby m/s

Vindhast m/s — Vindby m/s ◊ Vindrikt ° — Fukt ute Rh%

Vindriktning °
Rh %

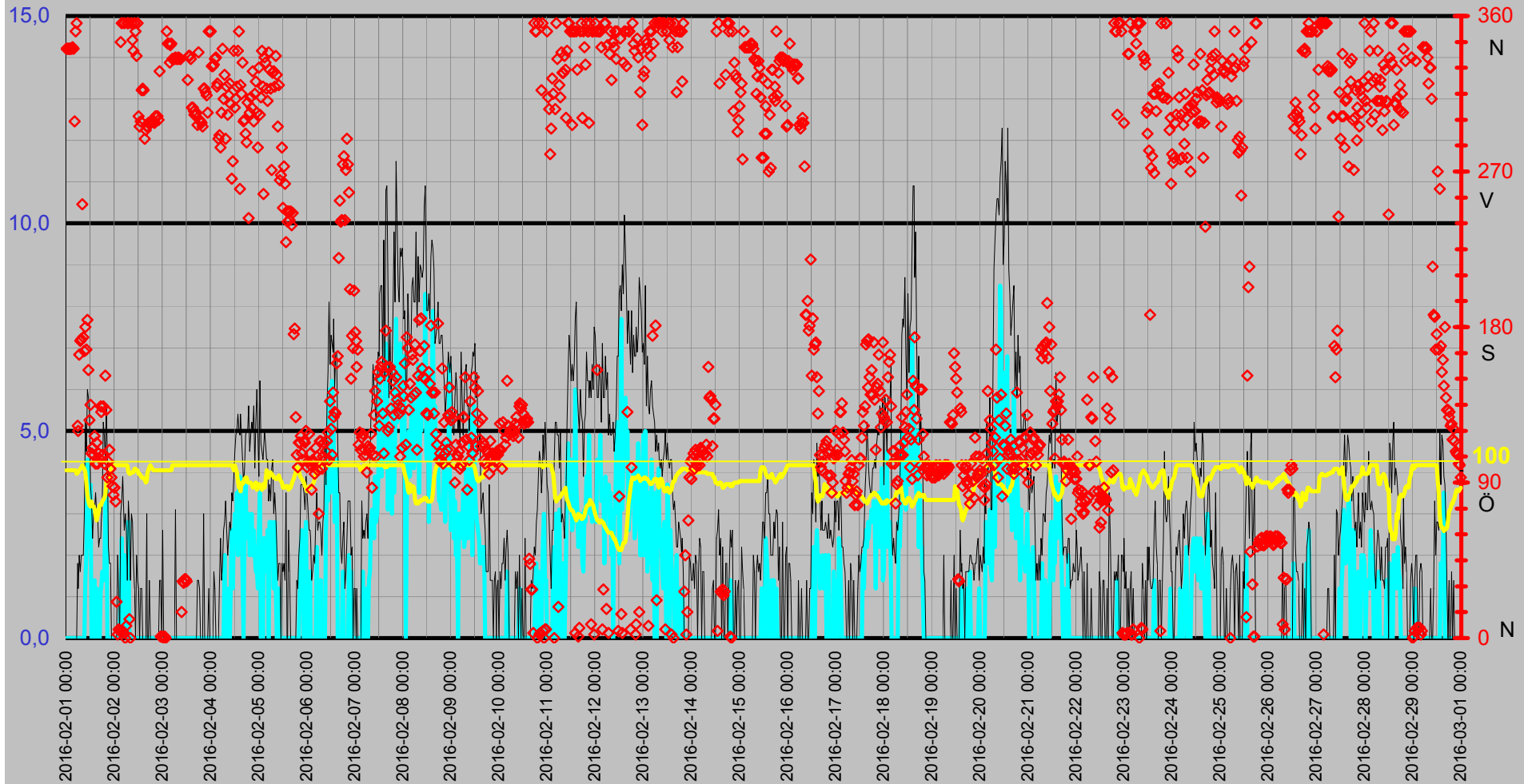

Luftfukt Kyleffekt Temp Vind Medeltemperatur

Temp °C
Vind m/s

● Dygns med °C Vindhast m/s Kyleffekt °C Temp ute °C Fukt ute Rh%

Rh %

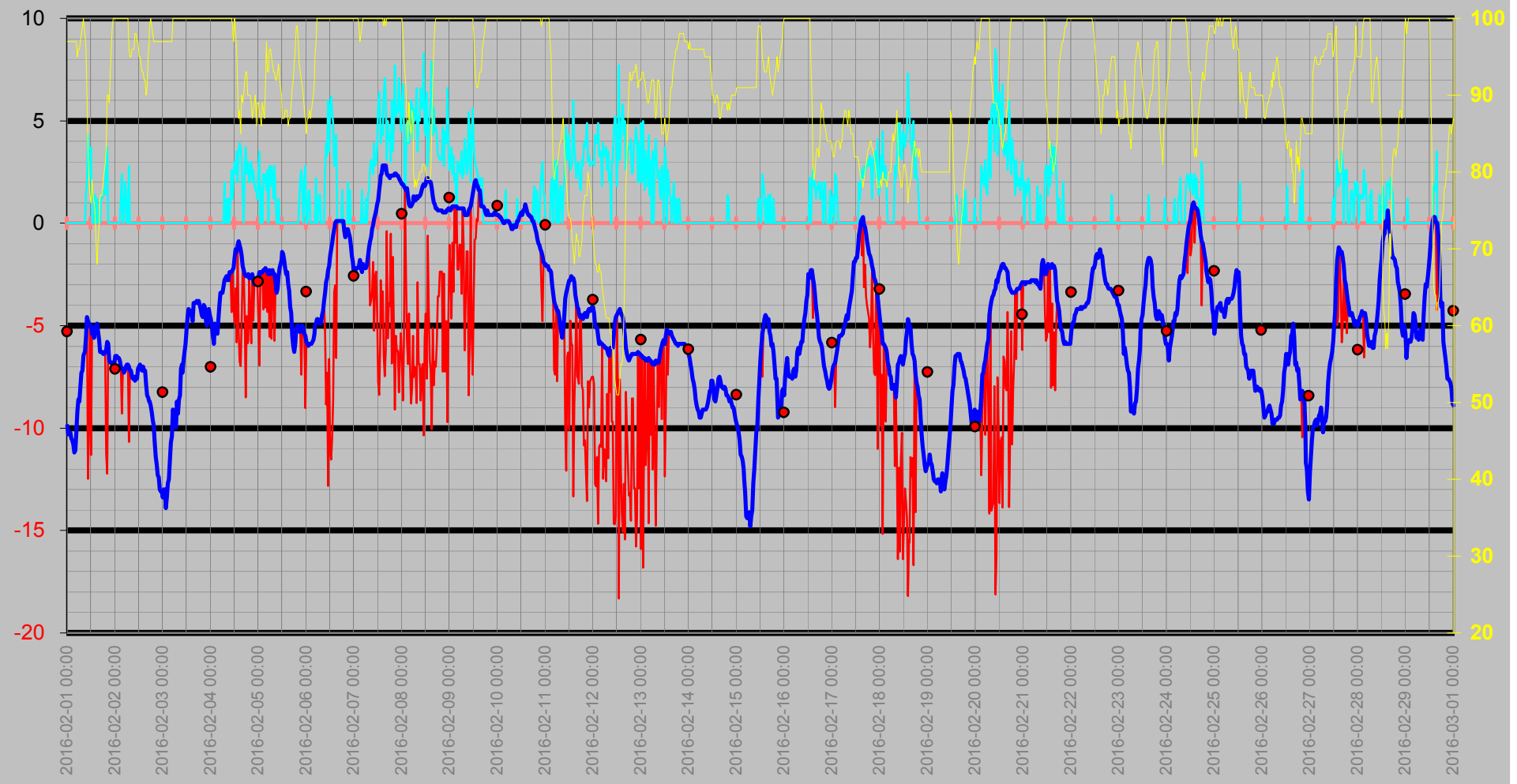

Nederbörd

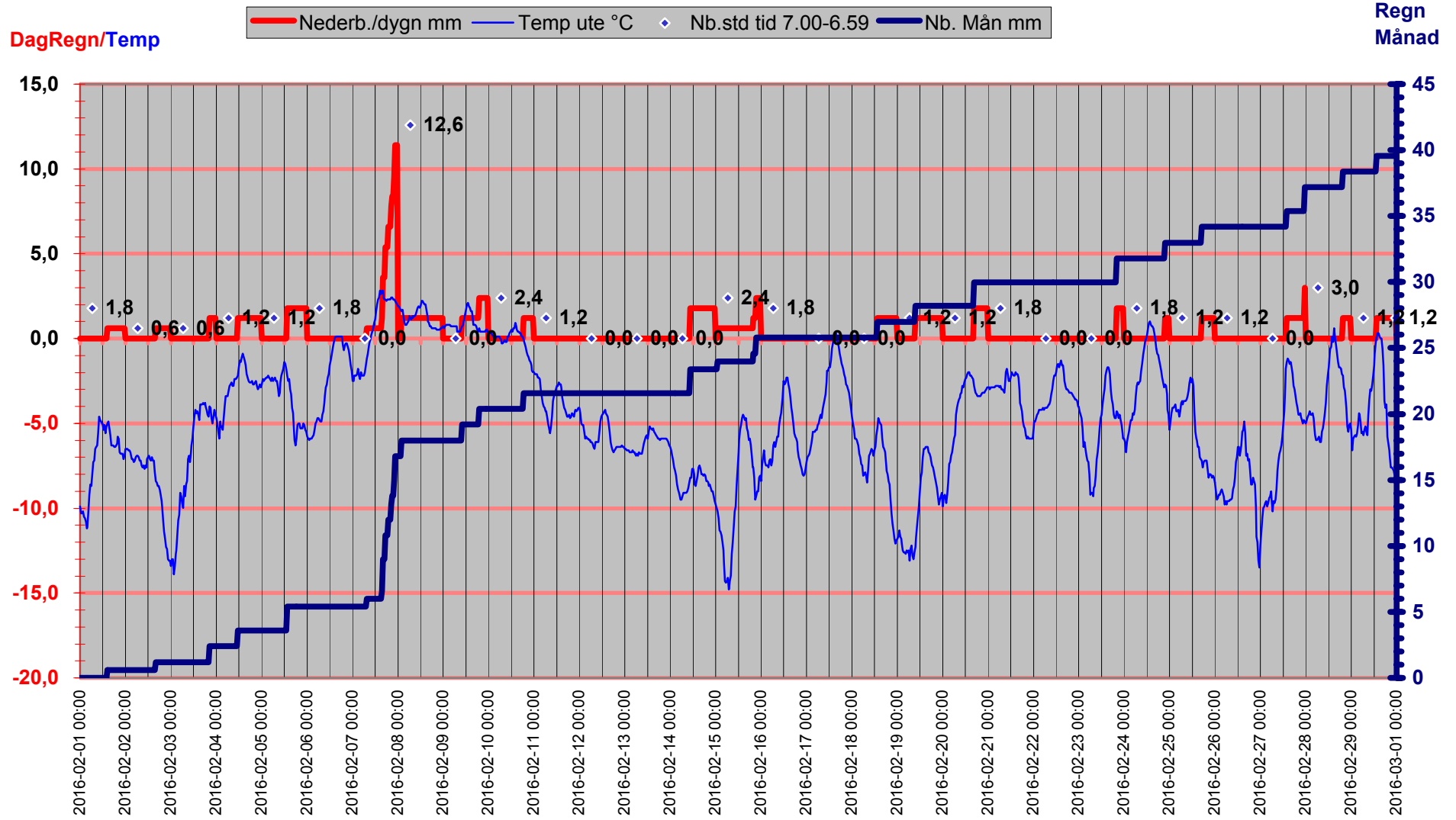

Luftryck/Nederbörd

◆ Luftryck mbar
 — Nederb./dygn mm
 △ Nb.std tid 7.00-6.59

Luftryck

Nederbörd

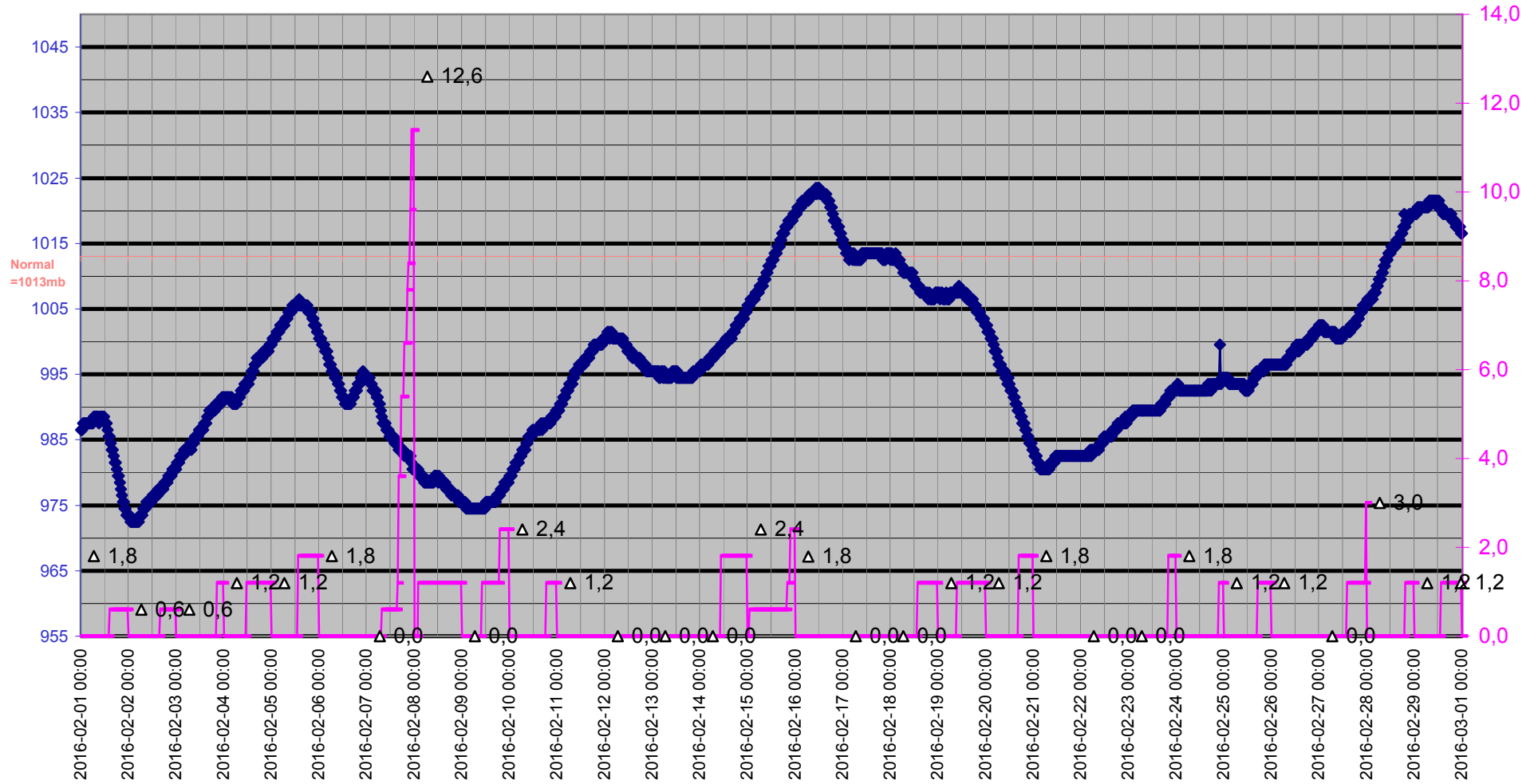

Grund

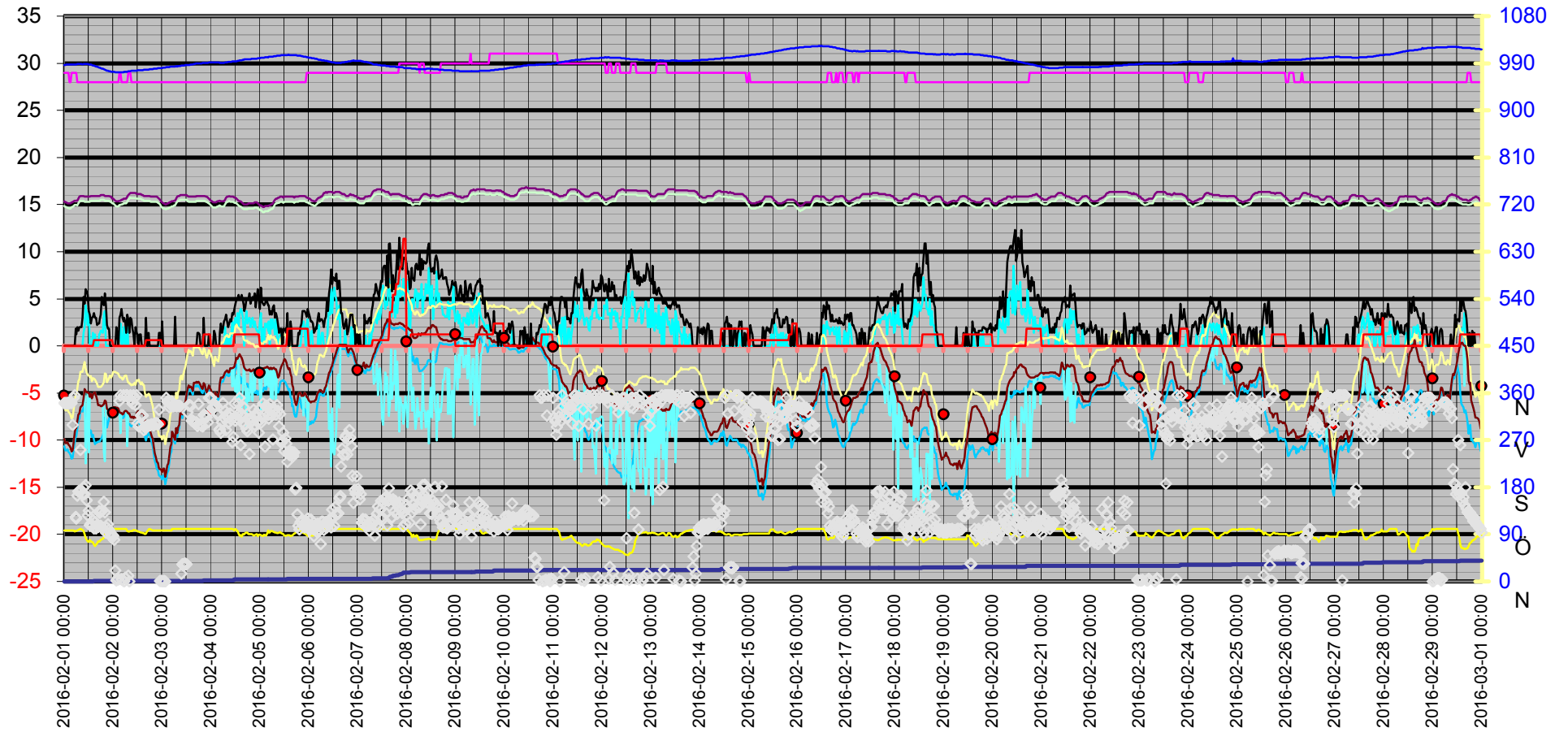
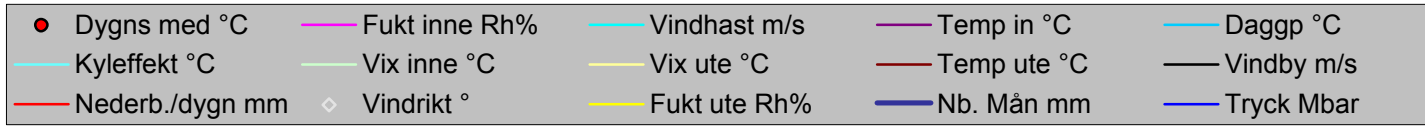

Datum	Vindrikt °	Fukt inne Rh%	Fukt ute Rh%	Vindhast m/s	Temp in °C	Temp ute °C	Nb. Mån mm	Tryck Mbar	Daggp °C	Kyleffekt °C	Vix inne °C	Vix ute °C	Vindby m/s	Korr lufttryck	Nederb./dygn mm
2016-02-01 00:00	341	29	97	0,0	15,33	-9,89	0,0	986,50	-10,68	-9,89	14,84	-6,42	0,0	0,00	0,0
2016-02-01 00:30	341	29	97	0,0	15,23	-10,29	0,0	986,50	-11,07	-10,29	14,74	-6,82	0,0	0,00	0,0
2016-02-01 01:00	341	29	97	0,0	15,23	-10,29	0,0	987,50	-11,07	-10,29	14,74	-6,82	0,0	0,00	0,0
2016-02-01 01:30	341	29	97	0,0	15,13	-10,19	0,0	987,50	-10,97	-10,19	14,64	-6,72	0,0	0,00	0,0
2016-02-01 02:00	341	29	97	0,0	15,13	-10,49	0,0	987,50	-11,27	-10,49	14,64	-7,02	0,0	0,00	0,0
2016-02-01 02:30	341	28	97	0,0	15,13	-10,59	0,0	987,50	-11,37	-10,59	14,60	-7,12	0,0	0,00	0,0
2016-02-01 03:00	342	28	97	0,0	15,13	-10,80	0,0	987,50	-11,57	-10,80	14,60	-7,32	0,0	0,00	0,0
2016-02-01 03:30	341	29	97	0,0	15,23	-11,20	0,0	987,50	-11,97	-11,20	14,74	-7,72	0,0	0,00	0,0
2016-02-01 04:00	299	29	97	0,0	15,23	-11,10	0,0	987,50	-11,87	-11,10	14,74	-7,62	0,0	0,00	0,0
2016-02-01 04:30	351	29	97	0,0	15,33	-10,19	0,0	987,50	-10,97	-10,19	14,84	-6,72	0,0	0,00	0,0
2016-02-01 05:00	356	29	95	0,0	15,43	-9,19	0,0	987,50	-10,25	-9,19	14,94	-5,89	0,0	0,00	0,0
2016-02-01 05:30	123	29	96	0,0	15,43	-8,59	0,0	987,50	-9,52	-8,59	14,94	-5,21	1,8	0,00	0,0
2016-02-01 06:00	120	29	96	0,0	15,43	-8,69	0,0	987,50	-9,62	-8,69	14,94	-5,31	1,2	0,00	0,0
2016-02-01 06:30	164	28	97	0,0	15,43	-7,99	0,0	988,50	-8,79	-7,99	14,90	-4,52	2,0	0,00	0,0
2016-02-01 07:00	172	28	98	0,0	15,63	-7,29	0,0	988,50	-7,96	-7,29	15,10	-3,74	1,6	0,00	0,0
2016-02-01 07:30	173	28	99	0,0	15,83	-7,19	0,0	988,50	-7,72	-7,19	15,30	-3,55	2,0	0,00	0,0
2016-02-01 08:00	251	28	100	0,0	15,93	-6,49	0,0	988,50	-6,89	-6,49	15,40	-2,76	2,0	0,00	0,0
2016-02-01 08:30	174	28	99	0,0	15,93	-6,39	0,0	988,50	-6,92	-6,39	15,40	-2,75	2,0	0,00	0,0
2016-02-01 09:00	166	28	98	0,0	15,93	-6,29	0,0	987,50	-6,96	-6,29	15,40	-2,74	3,0	0,00	0,0
2016-02-01 09:30	180	28	96	1,4	15,93	-5,59	0,0	988,50	-6,54	-5,59	15,40	-2,21	5,2	0,00	0,0
2016-02-01 10:00	167	28	90	2,0	15,83	-4,59	0,0	988,50	-6,42	-4,59	15,30	-1,70	4,5	0,00	0,0
2016-02-01 10:30	184	28	83	4,3	15,83	-4,79	0,0	988,50	-7,71	-12,47	15,30	-2,44	6,0	0,00	0,0
2016-02-01 11:00	155	28	79	3,3	15,83	-4,89	0,0	988,50	-8,46	-9,78	15,30	-2,83	5,8	0,00	0,0
2016-02-01 11:30	126	28	77	2,2	15,83	-4,99	0,0	988,50	-8,90	-4,99	15,30	-3,07	5,4	0,00	0,0
2016-02-01 12:00	135	28	76	3,7	15,83	-4,99	0,0	987,50	-9,08	-11,30	15,30	-3,14	3,7	0,00	0,0
2016-02-01 12:30	107	28	79	0,0	15,83	-5,39	0,0	987,50	-8,95	-5,39	15,30	-3,33	3,3	0,00	0,0
2016-02-01 13:00	110	28	77	0,0	15,93	-5,09	0,0	987,50	-9,00	-5,09	15,40	-3,17	2,4	0,00	0,0
2016-02-01 13:30	106	28	76	0,0	15,93	-5,59	0,0	986,50	-9,66	-5,59	15,40	-3,74	3,0	0,00	0,0
2016-02-01 14:00	117	28	75	1,4	15,93	-5,19	0,0	985,50	-9,45	-5,19	15,40	-3,41	3,1	0,00	0,0
2016-02-01 14:30	101	28	71	0,0	15,93	-4,99	0,6	985,50	-9,98	-4,99	15,40	-3,48	3,5	0,60	0,6
2016-02-01 15:00	113	28	68	1,2	15,93	-4,89	0,6	984,50	-10,45	-4,89	15,40	-3,58	3,0	0,60	0,6
2016-02-01 15:30	101	28	71	0,0	15,93	-5,29	0,6	983,50	-10,27	-5,29	15,40	-3,78	3,0	0,00	0,6
2016-02-01 16:00	107	28	73	0,0	15,93	-5,69	0,6	983,50	-10,28	-5,69	15,40	-4,05	2,2	0,00	0,6
2016-02-01 16:30	104	28	77	0,0	15,93	-6,29	0,6	982,50	-10,16	-6,29	15,40	-4,38	2,4	0,00	0,6
2016-02-01 17:00	134	28	77	1,2	15,93	-6,29	0,6	981,50	-10,16	-6,29	15,40	-4,38	2,4	0,00	0,6
2016-02-01 17:30	131	28	77	1,2	15,93	-6,29	0,6	981,50	-10,16	-6,29	15,40	-4,38	2,8	0,00	0,6
2016-02-01 18:00	106	28	79	1,6	16,03	-6,39	0,6	980,50	-9,92	-6,39	15,50	-4,33	3,3	0,00	0,6
2016-02-01 18:30	134	28	80	1,6	16,03	-6,39	0,6	979,50	-9,76	-6,39	15,50	-4,26	5,2	0,00	0,6
2016-02-01 19:00	101	28	81	1,4	16,03	-6,29	0,6	979,50	-9,49	-6,29	15,50	-4,09	4,9	0,00	0,6
2016-02-01 19:30	152	28	83	3,3	16,03	-6,19	0,6	978,50	-9,07	-11,25	15,50	-3,84	4,3	0,00	0,6
2016-02-01 20:00	132	28	90	3,7	15,93	-5,79	0,6	977,49	-7,60	-12,24	15,40	-2,90	5,6	0,00	0,6
2016-02-01 20:30	93	28	90	0,0	15,93	-5,89	0,6	976,49	-7,70	-5,89	15,40	-3,00	4,3	0,00	0,6
2016-02-01 21:00	102	28	89	0,0	15,93	-6,69	0,6	975,49	-8,64	-6,69	15,40	-3,88	2,2	0,00	0,6
2016-02-01 21:30	109	28	93	0,0	15,93	-6,79	0,6	975,49	-8,16	-6,79	15,40	-3,66	1,8	0,00	0,6
2016-02-01 22:00	98	28	96	0,0	15,93	-6,79	0,6	974,49	-7,73	-6,79	15,40	-3,41	1,8	0,00	0,6
2016-02-01 22:30	93	28	99	0,0	15,83	-6,79	0,6	974,49	-7,32	-6,79	15,30	-3,15	0,0	0,00	0,6
2016-02-01 23:00	88	28	100	0,0	15,83	-7,09	0,6	973,49	-7,49	-7,09	15,30	-3,36	0,0	0,00	0,6
2016-02-01 23:30	83	28	100	0,0	15,63	-6,89	0,6	973,49	-7,29	-6,89	15,10	-3,16	0,0	0,00	0,6
2016-02-02 00:00	87	28	100	0,0	15,63	-6,49	0,6	973,49	-6,89	-6,49	15,10	-2,76	0,0	0,00	0,0
2016-02-02 00:30	79	28	100	0,0	15,53	-6,49	0,6	973,49	-6,89	-6,49	15,00	-2,76	0,0	0,00	0,0

Datum	Vindrikt °	Fukt inne Rh%	Fukt ute Rh%	Vindhast m/s	Temp in °C	Temp ute °C	Nb. Mån mm	Tryck Mbar	Daggp °C	Kyleffekt °C	Vix inne °C	Vix ute °C	Vindby m/s	Korr lufttryck	Nederb./dygn mm
2016-02-02 01:00	21	28	100	0,0	15,43	-6,49	0,6	972,49	-6,89	-6,49	14,90	-2,76	0,0	0,00	0,0
2016-02-02 01:30	2	28	100	0,0	15,33	-6,59	0,6	972,49	-6,99	-6,59	14,80	-2,86	2,0	0,00	0,0
2016-02-02 02:00	5	28	100	0,0	15,33	-6,59	0,6	972,49	-6,99	-6,59	14,80	-2,86	1,2	0,00	0,0
2016-02-02 02:30	4	28	100	0,0	15,33	-6,69	0,6	972,49	-7,09	-6,69	14,80	-2,96	0,0	0,00	0,0
2016-02-02 03:00	345	29	100	1,2	15,43	-6,99	0,6	972,49	-7,39	-6,99	14,94	-3,26	3,0	0,00	0,0
2016-02-02 03:30	356	29	100	2,4	15,43	-7,09	0,6	972,49	-7,49	-9,29	14,94	-3,36	3,3	0,00	0,0
2016-02-02 04:00	4	28	100	0,0	15,53	-7,09	0,6	972,49	-7,49	-7,09	15,00	-3,36	3,9	0,00	0,0
2016-02-02 04:30	3	28	100	0,0	15,53	-7,29	0,6	972,49	-7,69	-7,29	15,00	-3,56	3,0	0,00	0,0
2016-02-02 05:00	356	28	100	2,0	15,63	-7,19	0,6	972,49	-7,59	-7,19	15,10	-3,46	2,6	0,00	0,0
2016-02-02 05:30	0	28	100	1,6	15,63	-6,99	0,6	973,49	-7,39	-6,99	15,10	-3,26	3,0	0,00	0,0
2016-02-02 06:00	7	28	100	0,0	15,63	-6,89	0,6	973,49	-7,29	-6,89	15,10	-3,16	2,6	0,00	0,0
2016-02-02 06:30	356	28	100	0,0	15,63	-6,89	0,6	973,49	-7,29	-6,89	15,10	-3,16	1,4	0,00	0,0
2016-02-02 07:00	356	28	96	2,8	15,83	-6,99	0,6	973,49	-7,93	-10,67	15,30	-3,61	3,3	0,00	0,0
2016-02-02 07:30	11	29	95	0,0	16,03	-7,19	0,6	974,49	-8,27	-7,19	15,54	-3,89	2,8	0,00	0,0
2016-02-02 08:00	0	29	95	0,0	16,13	-7,19	0,6	974,49	-8,27	-7,19	15,64	-3,89	1,4	0,00	0,0
2016-02-02 08:30	356	29	96	0,0	16,23	-7,49	0,6	974,49	-8,43	-7,49	15,74	-4,11	3,0	0,00	0,0
2016-02-02 09:00	346	28	96	0,0	16,23	-7,59	0,6	975,49	-8,53	-7,59	15,70	-4,21	2,8	0,00	0,0
2016-02-02 09:30	340	28	96	0,0	16,23	-7,49	0,6	975,49	-8,43	-7,49	15,70	-4,11	1,8	0,00	0,0
2016-02-02 10:00	356	28	98	0,0	16,23	-7,69	0,6	975,49	-8,35	-7,69	15,70	-4,14	1,2	0,00	0,0
2016-02-02 10:30	351	28	98	0,0	16,23	-7,49	0,6	975,49	-8,15	-7,49	15,70	-3,94	0,0	0,00	0,0
2016-02-02 11:00	337	28	97	0,0	16,23	-7,59	0,6	975,49	-8,39	-7,59	15,70	-4,12	2,0	0,00	0,0
2016-02-02 11:30	356	28	97	0,0	16,13	-7,09	0,6	975,49	-7,89	-7,09	15,60	-3,62	1,4	0,00	0,0
2016-02-02 12:00	302	28	95	0,0	16,13	-6,99	0,6	976,49	-8,07	-6,99	15,60	-3,69	1,2	0,00	0,0
2016-02-02 12:30	296	28	95	0,0	16,13	-6,89	0,6	976,49	-7,97	-6,89	15,60	-3,59	0,0	0,00	0,0
2016-02-02 13:00	299	28	94	0,0	16,13	-7,09	0,6	976,49	-8,31	-7,09	15,60	-3,87	1,2	0,00	0,0
2016-02-02 13:30	317	28	93	0,0	16,13	-7,19	0,6	976,49	-8,55	-7,19	15,60	-4,06	1,2	0,00	0,0
2016-02-02 14:00	318	28	93	0,0	16,03	-6,99	0,6	976,49	-8,35	-6,99	15,50	-3,86	0,0	0,00	0,0
2016-02-02 14:30	317	28	92	0,0	16,03	-7,19	0,6	976,49	-8,69	-7,19	15,50	-4,14	0,0	0,00	0,0
2016-02-02 15:00	289	28	92	0,0	15,93	-7,19	0,6	977,49	-8,69	-7,19	15,40	-4,14	0,0	0,00	0,0
2016-02-02 15:30	294	28	90	0,0	15,93	-7,89	0,6	977,49	-9,67	-7,89	15,40	-5,00	0,0	0,00	0,0
2016-02-02 16:00	296	28	91	0,0	15,93	-8,39	1,2	977,49	-10,02	-8,39	15,40	-5,42	3,0	0,60	0,6
2016-02-02 16:30	296	28	95	0,0	15,93	-8,49	1,2	977,49	-9,56	-8,49	15,40	-5,19	0,0	0,60	0,6
2016-02-02 17:00	298	28	97	0,0	15,93	-8,69	1,2	977,49	-9,48	-8,69	15,40	-5,22	0,0	0,00	0,6
2016-02-02 17:30	298	28	99	0,0	15,93	-8,69	1,2	977,49	-9,22	-8,69	15,40	-5,05	1,4	0,00	0,6
2016-02-02 18:00	298	28	100	0,0	15,93	-8,89	1,2	978,50	-9,28	-8,89	15,40	-5,16	0,0	0,00	0,6
2016-02-02 18:30	299	28	99	0,0	15,83	-9,19	1,2	978,50	-9,71	-9,19	15,30	-5,55	0,0	0,00	0,6
2016-02-02 19:00	300	28	98	0,0	15,83	-9,59	1,2	978,50	-10,24	-9,59	15,30	-6,04	0,0	0,00	0,6
2016-02-02 19:30	299	28	97	0,0	15,83	-9,89	1,2	978,50	-10,68	-9,89	15,30	-6,42	0,0	0,00	0,6
2016-02-02 20:00	298	28	97	0,0	15,83	-10,70	1,2	979,50	-11,47	-10,70	15,30	-7,22	0,0	0,00	0,6
2016-02-02 20:30	302	28	97	0,0	15,83	-11,40	1,2	979,50	-12,17	-11,40	15,30	-7,92	0,0	0,00	0,6
2016-02-02 21:00	302	28	97	0,0	15,83	-11,80	1,2	979,50	-12,57	-11,80	15,30	-8,33	0,0	0,00	0,6
2016-02-02 21:30	302	28	97	0,0	15,83	-12,30	1,2	979,50	-13,06	-12,30	15,30	-8,83	0,0	0,00	0,6
2016-02-02 22:00	300	28	97	0,0	15,73	-12,40	1,2	980,50	-13,16	-12,40	15,20	-8,93	0,0	0,00	0,6
2016-02-02 22:30	328	28	97	0,0	15,63	-13,00	1,2	980,50	-13,76	-13,00	15,10	-9,53	1,4	0,00	0,6
2016-02-02 23:00	1	28	97	0,0	15,53	-13,10	1,2	980,50	-13,86	-13,10	15,00	-9,63	1,4	0,00	0,6
2016-02-02 23:30	1	28	97	0,0	15,33	-13,10	1,2	980,50	-13,86	-13,10	14,80	-9,63	0,0	0,00	0,6
2016-02-03 00:00	1	28	97	0,0	15,23	-13,40	1,2	980,50	-14,16	-13,40	14,70	-9,93	2,6	1,20	0,0
2016-02-03 00:30	0	28	97	0,0	15,13	-13,00	1,2	981,50	-13,76	-13,00	14,60	-9,53	0,0	1,20	0,0
2016-02-03 01:00	1	28	97	0,0	15,13	-13,00	1,2	981,50	-13,76	-13,00	14,60	-9,53	0,0	0,00	0,0
2016-02-03 01:30	0	28	97	0,0	15,03	-13,90	1,2	981,50	-14,65	-13,90	14,50	-10,43	0,0	0,00	0,0

Datum	Vindrikt °	Fukt inne Rh%	Fukt ute Rh%	Vindhast m/s	Temp in °C	Temp ute °C	Nb. Mån mm	Tryck Mbar	Daggp °C	Kyleffekt °C	Vix inne °C	Vix ute °C	Vindby m/s	Korr lufttryck	Nederb./dygn mm
2016-02-03 02:00	351	28	97	0,0	15,03	-13,40	1,2	982,50	-14,16	-13,40	14,50	-9,93	0,0	0,00	0,0
2016-02-03 02:30	344	28	97	0,0	15,13	-12,70	1,2	982,50	-13,46	-12,70	14,60	-9,23	0,0	0,00	0,0
2016-02-03 03:00	344	28	97	0,0	15,13	-12,50	1,2	982,50	-13,26	-12,50	14,60	-9,03	0,0	0,00	0,0
2016-02-03 03:30	333	28	97	0,0	15,23	-11,60	1,2	982,50	-12,37	-11,60	14,70	-8,13	0,0	0,00	0,0
2016-02-03 04:00	343	28	97	0,0	15,23	-10,70	1,2	983,50	-11,47	-10,70	14,70	-7,22	0,0	0,00	0,0
2016-02-03 04:30	344	28	97	0,0	15,33	-10,39	1,2	983,50	-11,17	-10,39	14,80	-6,92	0,0	0,00	0,0
2016-02-03 05:00	335	28	100	0,0	15,33	-9,09	1,2	983,50	-9,48	-9,09	14,80	-5,36	0,0	0,00	0,0
2016-02-03 05:30	335	28	100	0,0	15,33	-9,29	1,2	983,50	-9,68	-9,29	14,80	-5,56	0,0	0,00	0,0
2016-02-03 06:00	335	28	100	0,0	15,43	-9,69	1,2	983,50	-10,08	-9,69	14,90	-5,96	0,0	0,00	0,0
2016-02-03 06:30	336	28	100	0,0	15,43	-9,99	1,2	983,50	-10,38	-9,99	14,90	-6,26	3,1	0,00	0,0
2016-02-03 07:00	335	28	100	0,0	15,63	-8,69	1,2	984,50	-9,08	-8,69	15,10	-4,96	0,0	0,00	0,0
2016-02-03 07:30	335	28	100	0,0	15,83	-9,29	1,2	983,50	-9,68	-9,29	15,30	-5,56	0,0	0,00	0,0
2016-02-03 08:00	336	28	100	0,0	15,93	-8,59	1,2	984,50	-8,98	-8,59	15,40	-4,86	0,0	0,00	0,0
2016-02-03 08:30	335	28	100	0,0	15,93	-8,39	1,2	984,50	-8,78	-8,39	15,40	-4,66	0,0	0,00	0,0
2016-02-03 09:00	335	28	100	0,0	16,03	-7,09	1,2	984,50	-7,49	-7,09	15,50	-3,36	0,0	0,00	0,0
2016-02-03 09:30	15	28	100	0,0	16,03	-6,89	1,2	985,50	-7,29	-6,89	15,50	-3,16	0,0	0,00	0,0
2016-02-03 10:00	33	28	100	0,0	16,03	-7,29	1,2	985,50	-7,69	-7,29	15,50	-3,56	0,0	0,00	0,0
2016-02-03 10:30	32	28	100	0,0	16,03	-6,69	1,2	985,50	-7,09	-6,69	15,50	-2,96	0,0	0,00	0,0
2016-02-03 11:00	34	28	100	0,0	16,03	-6,29	1,2	985,50	-6,69	-6,29	15,50	-2,56	0,0	0,00	0,0
2016-02-03 11:30	34	28	100	0,0	16,03	-5,89	1,2	986,50	-6,29	-5,89	15,50	-2,16	0,0	0,00	0,0
2016-02-03 12:00	33	28	100	0,0	16,03	-5,19	1,2	986,50	-5,59	-5,19	15,50	-1,46	0,0	0,00	0,0
2016-02-03 12:30	323	28	100	0,0	15,93	-4,59	1,2	986,50	-4,99	-4,59	15,40	-0,86	0,0	0,00	0,0
2016-02-03 13:00	337	28	100	0,0	15,83	-4,19	1,2	986,50	-4,59	-4,19	15,30	-0,46	0,0	0,00	0,0
2016-02-03 13:30	337	28	100	0,0	15,83	-4,39	1,2	986,50	-4,79	-4,39	15,30	-0,66	0,0	0,00	0,0
2016-02-03 14:00	335	28	100	0,0	15,83	-4,29	1,2	987,50	-4,69	-4,29	15,30	-0,56	0,0	0,00	0,0
2016-02-03 14:30	307	28	100	0,0	15,83	-4,49	1,2	987,50	-4,89	-4,49	15,30	-0,76	0,0	0,00	0,0
2016-02-03 15:00	307	28	100	0,0	15,83	-4,79	1,2	987,50	-5,19	-4,79	15,30	-1,06	0,0	0,00	0,0
2016-02-03 15:30	305	28	100	0,0	15,83	-3,89	1,2	988,50	-4,30	-3,89	15,30	-0,16	0,0	0,00	0,0
2016-02-03 16:00	303	28	100	0,0	15,83	-3,89	1,2	988,50	-4,30	-3,89	15,30	-0,16	0,0	0,00	0,0
2016-02-03 16:30	303	28	100	0,0	15,83	-3,89	1,2	989,50	-4,30	-3,89	15,30	-0,16	0,0	0,00	0,0
2016-02-03 17:00	304	28	100	0,0	15,93	-3,79	1,2	989,50	-4,20	-3,79	15,40	-0,06	0,0	0,00	0,0
2016-02-03 17:30	297	28	100	0,0	15,93	-3,89	1,2	989,50	-4,30	-3,89	15,40	-0,16	1,4	0,00	0,0
2016-02-03 18:00	339	28	100	0,0	15,93	-3,79	1,2	989,50	-4,20	-3,79	15,40	-0,06	1,4	0,00	0,0
2016-02-03 18:30	300	28	100	0,0	15,93	-3,99	1,2	989,50	-4,40	-3,99	15,40	-0,26	1,2	0,00	0,0
2016-02-03 19:00	299	28	100	0,0	15,93	-4,19	1,2	989,50	-4,59	-4,19	15,40	-0,46	0,0	0,00	0,0
2016-02-03 19:30	298	28	100	0,0	15,93	-4,49	1,2	989,50	-4,89	-4,49	15,40	-0,76	0,0	0,00	0,0
2016-02-03 20:00	296	28	100	0,0	15,93	-4,59	1,2	990,50	-4,99	-4,59	15,40	-0,86	0,0	0,00	0,0
2016-02-03 20:30	318	28	100	0,0	15,93	-3,99	2,4	990,50	-4,40	-3,99	15,40	-0,26	3,0	1,20	1,2
2016-02-03 21:00	318	28	100	0,0	15,93	-4,09	2,4	990,50	-4,50	-4,09	15,40	-0,36	0,0	1,20	1,2
2016-02-03 21:30	316	28	100	0,0	15,83	-4,69	2,4	990,50	-5,09	-4,69	15,30	-0,96	0,0	0,00	1,2
2016-02-03 22:00	314	28	100	0,0	15,83	-4,99	2,4	990,50	-5,39	-4,99	15,30	-1,26	0,0	0,00	1,2
2016-02-03 22:30	304	28	100	0,0	15,73	-4,59	2,4	990,50	-4,99	-4,59	15,20	-0,86	0,0	0,00	1,2
2016-02-03 23:00	351	28	100	0,0	15,63	-4,19	2,4	991,50	-4,59	-4,19	15,10	-0,46	1,2	0,00	1,2
2016-02-03 23:30	351	28	100	0,0	15,53	-4,49	2,4	991,50	-4,89	-4,49	15,00	-0,76	0,0	0,00	1,2
2016-02-04 00:00	351	28	100	0,0	15,43	-4,69	2,4	991,50	-5,09	-4,69	14,90	-0,96	0,0	0,00	0,0
2016-02-04 00:30	331	28	100	0,0	15,33	-4,99	2,4	991,50	-5,39	-4,99	14,80	-1,26	0,0	0,00	0,0
2016-02-04 01:00	331	28	100	0,0	15,23	-5,49	2,4	991,50	-5,89	-5,49	14,70	-1,76	0,0	0,00	0,0
2016-02-04 01:30	332	28	100	0,0	15,23	-5,89	2,4	991,50	-6,29	-5,89	14,70	-2,16	1,6	0,00	0,0
2016-02-04 02:00	335	28	100	0,0	15,23	-4,89	2,4	991,50	-5,29	-4,89	14,70	-1,16	1,2	0,00	0,0
2016-02-04 02:30	336	28	100	0,0	15,23	-5,19	2,4	991,50	-5,59	-5,19	14,70	-1,46	0,0	0,00	0,0

Datum	Vindrikt °	Fukt inne Rh%	Fukt ute Rh%	Vindhast m/s	Temp in °C	Temp ute °C	Nb. Mån mm	Tryck Mbar	Daggp °C	Kyleffekt °C	Vix inne °C	Vix ute °C	Vindby m/s	Korr lufttryck	Nederb./dygn mm
2016-02-04 03:00	319	28	100	0,0	15,33	-5,19	2,4	991,50	-5,59	-5,19	14,80	-1,46	0,0	0,00	0,0
2016-02-04 03:30	321	28	100	0,0	15,33	-5,39	2,4	991,50	-5,79	-5,39	14,80	-1,66	0,0	0,00	0,0
2016-02-04 04:00	289	28	100	0,0	15,43	-4,69	2,4	991,50	-5,09	-4,69	14,90	-0,96	0,0	0,00	0,0
2016-02-04 04:30	291	28	100	0,0	15,43	-3,99	2,4	990,50	-4,40	-3,99	14,90	-0,26	1,4	0,00	0,0
2016-02-04 05:00	284	28	100	0,0	15,33	-3,39	2,4	990,50	-3,80	-3,39	14,80	0,34	2,4	0,00	0,0
2016-02-04 05:30	304	28	100	0,0	15,33	-3,39	2,4	990,50	-3,80	-3,39	14,80	0,34	1,4	0,00	0,0
2016-02-04 06:00	341	28	100	0,0	15,33	-3,39	2,4	990,50	-3,80	-3,39	14,80	0,34	1,8	0,00	0,0
2016-02-04 06:30	312	28	100	0,0	15,33	-3,09	2,4	990,50	-3,50	-3,09	14,80	0,64	2,6	0,00	0,0
2016-02-04 07:00	326	28	100	2,0	15,53	-2,79	2,4	991,50	-3,20	-2,79	15,00	0,94	2,8	0,00	0,0
2016-02-04 07:30	289	28	100	0,0	15,73	-2,69	2,4	991,50	-3,10	-2,69	15,20	1,04	3,3	0,00	0,0
2016-02-04 08:00	319	28	100	1,2	15,83	-2,59	2,4	991,50	-3,00	-2,59	15,30	1,14	2,6	0,00	0,0
2016-02-04 08:30	303	28	100	0,0	15,83	-2,79	2,4	992,50	-3,20	-2,79	15,30	0,94	2,0	0,00	0,0
2016-02-04 09:00	314	28	100	1,2	15,93	-2,79	2,4	992,50	-3,20	-2,79	15,40	0,94	2,4	0,00	0,0
2016-02-04 09:30	321	28	100	0,0	15,83	-2,39	2,4	992,50	-2,80	-2,39	15,30	1,34	2,8	0,00	0,0
2016-02-04 10:00	309	28	100	1,2	15,83	-2,39	2,4	992,50	-2,80	-2,39	15,30	1,34	2,6	0,00	0,0
2016-02-04 10:30	266	28	100	2,6	15,83	-2,39	2,4	993,50	-2,80	-4,33	15,30	1,34	3,5	0,00	0,0
2016-02-04 11:00	276	28	99	1,2	15,83	-2,29	2,4	993,50	-2,84	-2,29	15,30	1,36	3,3	0,00	0,0
2016-02-04 11:30	340	28	97	2,4	15,73	-2,19	3,6	993,50	-3,02	-4,11	15,20	1,28	3,9	1,20	1,2
2016-02-04 12:00	307	28	100	3,0	15,73	-1,69	3,6	993,50	-2,10	-4,88	15,20	2,04	4,5	1,20	1,2
2016-02-04 12:30	312	28	98	2,4	15,63	-1,29	3,6	993,50	-1,98	-3,16	15,10	2,27	4,9	0,00	1,2
2016-02-04 13:00	319	28	96	3,5	15,53	-1,39	3,6	994,50	-2,37	-5,83	15,00	2,00	5,0	0,00	1,2
2016-02-04 13:30	340	28	91	2,0	15,43	-1,09	3,6	994,50	-2,82	-1,09	14,90	1,89	5,4	0,00	1,2
2016-02-04 14:00	351	28	87	3,5	15,33	-0,89	3,6	995,50	-3,25	-5,26	14,80	1,77	5,0	0,00	1,2
2016-02-04 14:30	260	28	88	3,9	15,33	-1,09	3,6	995,50	-3,29	-6,75	14,80	1,65	4,9	0,00	1,2
2016-02-04 15:00	320	28	85	3,7	15,23	-1,29	3,6	995,50	-3,96	-6,99	14,70	1,22	5,4	0,00	1,2
2016-02-04 15:30	315	28	90	3,1	15,13	-1,59	3,6	996,50	-3,47	-4,77	14,60	1,31	4,9	0,00	1,2
2016-02-04 16:00	333	28	89	1,6	15,03	-2,09	3,6	996,50	-4,11	-2,09	14,50	0,73	4,3	0,00	1,2
2016-02-04 16:30	299	28	90	0,0	15,03	-2,29	3,6	997,50	-4,16	-2,29	14,50	0,61	3,7	0,00	1,2
2016-02-04 17:00	300	28	92	2,6	15,03	-2,49	3,6	997,50	-4,05	-4,43	14,50	0,57	4,1	0,00	1,2
2016-02-04 17:30	292	28	93	3,7	15,03	-2,59	3,6	997,50	-4,00	-8,50	14,50	0,55	4,9	0,00	1,2
2016-02-04 18:00	287	28	93	2,4	15,03	-2,59	3,6	997,50	-4,00	-4,54	14,50	0,55	5,0	0,00	1,2
2016-02-04 18:30	310	28	90	2,8	15,13	-2,59	3,6	997,50	-4,45	-5,86	14,60	0,31	5,0	0,00	1,2
2016-02-04 19:00	243	28	90	3,0	15,13	-2,49	3,6	997,50	-4,35	-5,75	14,60	0,41	5,6	0,00	1,2
2016-02-04 19:30	304	28	90	2,0	15,13	-2,69	3,6	997,50	-4,55	-2,69	14,60	0,21	4,5	0,00	1,2
2016-02-04 20:00	313	28	90	2,6	15,13	-2,69	3,6	998,51	-4,55	-4,64	14,60	0,21	4,9	0,00	1,2
2016-02-04 20:30	307	28	89	3,0	15,13	-2,59	3,6	998,51	-4,60	-5,86	14,60	0,23	5,2	0,00	1,2
2016-02-04 21:00	328	28	87	2,0	15,13	-2,49	3,6	998,51	-4,82	-2,49	14,60	0,17	5,0	0,00	1,2
2016-02-04 21:30	299	28	88	2,6	15,23	-2,79	3,6	998,51	-4,96	-4,75	14,70	-0,05	5,6	0,00	1,2
2016-02-04 22:00	315	28	89	2,0	15,23	-2,99	3,6	998,51	-5,00	-2,99	14,70	-0,18	4,1	0,00	1,2
2016-02-04 22:30	322	28	90	1,6	15,23	-2,89	3,6	998,51	-4,75	-2,89	14,70	0,00	5,2	0,00	1,2
2016-02-04 23:00	304	28	86	1,6	15,13	-2,69	3,6	999,51	-5,17	-2,69	14,60	-0,11	6,0	0,00	1,2
2016-02-04 23:30	284	28	89	1,2	15,03	-2,89	3,6	999,51	-4,90	-2,89	14,50	-0,08	4,9	0,00	1,2
2016-02-05 00:00	330	28	89	2,6	14,93	-2,69	3,6	999,51	-4,70	-4,64	14,40	0,13	3,9	0,00	0,0
2016-02-05 00:30	303	28	88	3,5	14,93	-2,39	3,6	1000,51	-4,56	-6,96	14,40	0,35	6,2	0,00	0,0
2016-02-05 01:00	313	28	87	0,0	14,83	-2,49	3,6	1000,51	-4,82	-2,49	14,30	0,17	4,7	0,00	0,0
2016-02-05 01:30	340	28	86	1,8	14,73	-2,39	3,6	1000,51	-4,88	-2,39	14,20	0,19	4,5	0,00	0,0
2016-02-05 02:00	319	28	89	0,0	14,73	-2,39	3,6	1000,51	-4,41	-2,39	14,20	0,43	4,3	0,00	0,0
2016-02-05 02:30	257	28	88	2,4	14,83	-2,29	3,6	1001,51	-4,47	-4,22	14,30	0,45	4,5	0,00	0,0
2016-02-05 03:00	336	28	87	2,0	14,83	-2,29	3,6	1001,51	-4,62	-2,29	14,30	0,37	5,0	0,00	0,0
2016-02-05 03:30	333	28	91	2,4	14,83	-2,19	3,6	1001,51	-3,91	-4,11	14,30	0,79	4,7	0,00	0,0

Datum	Vindrikt °	Fukt inne Rh%	Fukt ute Rh%	Vindhast m/s	Temp in °C	Temp ute °C	Nb. Mån mm	Tryck Mbar	Daggp °C	Kyleffekt °C	Vix inne °C	Vix ute °C	Vindby m/s	Korr lufttryck	Nederb./dygn mm
2016-02-05 04:00	318	28	97	1,6	14,83	-2,29	3,6	1001,51	-3,12	-2,29	14,30	1,18	4,3	0,00	0,0
2016-02-05 04:30	311	28	93	2,6	14,93	-2,39	3,6	1002,51	-3,80	-4,33	14,40	0,75	4,3	0,00	0,0
2016-02-05 05:00	339	28	93	0,0	14,93	-2,49	3,6	1002,51	-3,90	-2,49	14,40	0,65	3,3	0,00	0,0
2016-02-05 05:30	329	28	96	2,8	15,03	-2,29	3,6	1002,51	-3,27	-5,53	14,50	1,10	3,7	0,00	0,0
2016-02-05 06:00	318	28	96	1,8	15,03	-2,49	3,6	1002,51	-3,46	-2,49	14,50	0,90	3,3	0,00	0,0
2016-02-05 06:30	271	28	95	2,8	15,13	-2,39	3,6	1002,51	-3,51	-5,64	14,60	0,91	4,1	0,00	0,0
2016-02-05 07:00	327	28	94	2,2	15,33	-2,29	3,6	1003,51	-3,56	-2,29	14,80	0,93	4,3	0,00	0,0
2016-02-05 07:30	328	28	93	1,2	15,53	-2,49	3,6	1003,51	-3,90	-2,49	15,00	0,65	3,0	0,00	0,0
2016-02-05 08:00	319	28	93	2,8	15,63	-2,49	3,6	1003,51	-3,90	-5,75	15,10	0,65	3,5	0,00	0,0
2016-02-05 08:30	337	28	92	1,2	15,63	-2,89	3,6	1004,51	-4,45	-2,89	15,10	0,17	3,0	0,00	0,0
2016-02-05 09:00	326	28	92	0,0	15,73	-3,39	3,6	1004,51	-4,94	-3,39	15,20	-0,34	2,2	0,00	0,0
2016-02-05 09:30	296	28	93	0,0	15,73	-3,19	3,6	1004,51	-4,59	-3,19	15,20	-0,05	1,4	0,00	0,0
2016-02-05 10:00	320	28	94	1,2	15,83	-2,59	3,6	1004,51	-3,85	-2,59	15,30	0,63	1,8	0,00	0,0
2016-02-05 10:30	265	28	92	0,0	15,83	-2,19	3,6	1005,51	-3,75	-2,19	15,30	0,87	1,8	0,00	0,0
2016-02-05 11:00	268	28	91	0,0	15,83	-1,99	3,6	1005,51	-3,71	-1,99	15,30	0,99	0,0	0,00	0,0
2016-02-05 11:30	284	28	90	0,0	15,73	-1,79	3,6	1005,51	-3,66	-1,79	15,20	1,11	1,8	0,00	0,0
2016-02-05 12:00	249	28	87	0,0	15,83	-1,39	3,6	1005,51	-3,74	-1,39	15,30	1,27	1,6	0,00	0,0
2016-02-05 12:30	273	28	87	0,0	15,83	-1,49	3,6	1005,51	-3,84	-1,49	15,30	1,17	1,8	0,00	0,0
2016-02-05 13:00	263	28	87	0,0	15,83	-1,79	3,6	1005,51	-4,13	-1,79	15,30	0,87	1,4	0,00	0,0
2016-02-05 13:30	229	28	88	0,0	15,83	-2,19	5,4	1005,51	-4,37	-2,19	15,30	0,55	3,5	1,80	1,8
2016-02-05 14:00	247	28	88	0,0	15,83	-2,49	5,4	1006,51	-4,66	-2,49	15,30	0,25	0,0	1,80	1,8
2016-02-05 14:30	241	28	88	0,0	15,83	-2,39	5,4	1005,51	-4,56	-2,39	15,30	0,35	0,0	0,00	1,8
2016-02-05 15:00	247	28	86	0,0	15,83	-2,99	5,4	1005,51	-5,47	-2,99	15,30	-0,41	2,6	0,00	1,8
2016-02-05 15:30	242	28	87	0,0	15,83	-3,29	5,4	1005,51	-5,60	-3,29	15,30	-0,63	1,6	0,00	1,8
2016-02-05 16:00	247	28	87	0,0	15,83	-4,09	5,4	1005,51	-6,39	-4,09	15,30	-1,43	0,0	0,00	1,8
2016-02-05 16:30	239	28	89	0,0	15,83	-4,39	5,4	1005,51	-6,38	-4,39	15,30	-1,58	0,0	0,00	1,8
2016-02-05 17:00	246	28	91	0,0	15,73	-5,49	5,4	1005,51	-7,16	-5,49	15,20	-2,52	0,0	0,00	1,8
2016-02-05 17:30	176	28	92	0,0	15,83	-5,99	5,4	1005,51	-7,51	-5,99	15,30	-2,94	0,0	0,00	1,8
2016-02-05 18:00	179	28	94	0,0	15,83	-6,29	5,4	1005,51	-7,52	-6,29	15,30	-3,07	0,0	0,00	1,8
2016-02-05 18:30	128	28	96	0,0	15,83	-5,89	5,4	1004,51	-6,84	-5,89	15,30	-2,51	0,0	0,00	1,8
2016-02-05 19:00	106	28	99	0,0	15,83	-5,09	5,4	1004,51	-5,63	-5,09	15,30	-1,45	1,4	0,00	1,8
2016-02-05 19:30	99	28	99	0,0	15,93	-4,99	5,4	1004,51	-5,53	-4,99	15,40	-1,35	1,2	0,00	1,8
2016-02-05 20:00	113	28	97	0,0	15,93	-4,99	5,4	1004,51	-5,81	-4,99	15,40	-1,52	2,0	0,00	1,8
2016-02-05 20:30	113	28	94	1,2	15,93	-5,29	5,4	1003,51	-6,53	-5,29	15,40	-2,07	2,4	0,00	1,8
2016-02-05 21:00	117	28	93	2,2	15,93	-5,29	5,4	1003,51	-6,67	-5,29	15,40	-2,15	3,7	0,00	1,8
2016-02-05 21:30	107	28	92	2,6	15,93	-5,29	5,4	1002,51	-6,82	-7,39	15,40	-2,24	3,7	0,00	1,8
2016-02-05 22:00	103	28	91	1,6	15,93	-4,99	5,4	1002,51	-6,67	-4,99	15,40	-2,02	3,7	0,00	1,8
2016-02-05 22:30	114	28	90	0,0	15,83	-5,09	5,4	1002,51	-6,92	-5,09	15,30	-2,20	3,5	0,00	1,8
2016-02-05 23:00	113	29	88	2,2	15,73	-5,39	5,4	1001,51	-7,51	-5,39	15,24	-2,66	3,1	0,00	1,8
2016-02-05 23:30	120	29	87	2,8	15,73	-5,49	5,4	1001,51	-7,76	-9,03	15,24	-2,83	3,9	0,00	1,8
2016-02-06 00:00	99	29	85	0,0	15,63	-5,79	5,4	1000,51	-8,37	-5,79	15,14	-3,29	3,5	0,00	0,0
2016-02-06 00:30	102	29	87	0,0	15,63	-5,89	5,4	1000,51	-8,16	-5,89	15,14	-3,24	3,1	0,00	0,0
2016-02-06 01:00	118	29	87	1,4	15,53	-5,99	5,4	1000,51	-8,25	-5,99	15,04	-3,34	2,6	0,00	0,0
2016-02-06 01:30	107	29	88	1,6	15,43	-5,89	5,4	999,51	-8,00	-5,89	14,94	-3,16	2,6	0,00	0,0
2016-02-06 02:00	100	29	87	0,0	15,43	-5,89	5,4	999,51	-8,16	-5,89	14,94	-3,24	2,4	0,00	0,0
2016-02-06 02:30	86	29	88	0,0	15,33	-5,89	5,4	999,51	-8,00	-5,89	14,84	-3,16	1,4	0,00	0,0
2016-02-06 03:00	103	29	89	0,0	15,33	-5,79	5,4	998,51	-7,75	-5,79	14,84	-2,98	1,6	0,00	0,0
2016-02-06 03:30	102	29	90	0,0	15,43	-5,69	5,4	998,51	-7,51	-5,69	14,94	-2,80	2,0	0,00	0,0
2016-02-06 04:00	95	29	92	0,0	15,53	-5,39	5,4	998,51	-6,92	-5,39	15,04	-2,34	1,8	0,00	0,0
2016-02-06 04:30	110	29	95	0,0	15,63	-4,99	5,4	997,50	-6,09	-4,99	15,14	-1,69	2,8	0,00	0,0

Datum	Vindrikt °	Fukt inne Rh%	Fukt ute Rh%	Vindhast m/s	Temp in °C	Temp ute °C	Nb. Mån mm	Tryck Mbar	Daggp °C	Kyleffekt °C	Vix inne °C	Vix ute °C	Vindby m/s	Korr lufttryck	Nederb./dygn mm
2016-02-06 05:00	105	29	97	2,2	15,73	-4,89	5,4	996,50	-5,71	-4,89	15,24	-1,42	3,5	0,00	0,0
2016-02-06 05:30	97	29	100	0,0	15,73	-4,69	5,4	996,50	-5,09	-4,69	15,24	-0,96	2,6	0,00	0,0
2016-02-06 06:00	72	29	100	0,0	15,83	-4,69	5,4	996,50	-5,09	-4,69	15,34	-0,96	2,8	0,00	0,0
2016-02-06 06:30	114	29	100	1,4	15,83	-4,79	5,4	995,50	-5,19	-4,79	15,34	-1,06	2,8	0,00	0,0
2016-02-06 07:00	114	29	100	1,4	16,03	-4,89	5,4	995,50	-5,29	-4,89	15,54	-1,16	2,6	0,00	0,0
2016-02-06 07:30	98	29	100	0,0	16,23	-4,89	5,4	995,50	-5,29	-4,89	15,74	-1,16	2,0	0,00	0,0
2016-02-06 08:00	105	29	100	0,0	16,23	-4,49	5,4	994,50	-4,89	-4,49	15,74	-0,76	2,8	0,00	0,0
2016-02-06 08:30	113	29	100	0,0	16,33	-4,29	5,4	994,50	-4,69	-4,29	15,84	-0,56	3,1	0,00	0,0
2016-02-06 09:00	103	29	100	0,0	16,23	-3,79	5,4	994,50	-4,20	-3,79	15,74	-0,06	4,9	0,00	0,0
2016-02-06 09:30	108	29	100	2,6	16,33	-3,39	5,4	993,50	-3,80	-5,38	15,84	0,34	3,7	0,00	0,0
2016-02-06 10:00	114	29	100	3,9	16,33	-2,89	5,4	993,50	-3,30	-8,85	15,84	0,84	5,6	0,00	0,0
2016-02-06 10:30	119	29	100	3,3	16,33	-2,69	5,4	992,50	-3,10	-7,29	15,84	1,04	6,4	0,00	0,0
2016-02-06 11:00	103	29	100	6,0	16,33	-2,29	5,4	992,50	-2,70	-12,83	15,84	1,44	8,1	0,00	0,0
2016-02-06 11:30	137	29	100	3,5	16,33	-2,09	5,4	991,50	-2,50	-6,62	15,84	1,64	6,6	0,00	0,0
2016-02-06 12:00	121	29	100	5,6	16,23	-1,59	5,4	991,50	-2,00	-11,23	15,74	2,14	7,3	0,00	0,0
2016-02-06 12:30	106	29	100	6,2	16,23	-1,29	5,4	991,50	-1,70	-11,53	15,74	2,44	7,1	0,00	0,0
2016-02-06 13:00	142	29	100	5,4	16,33	-0,99	5,4	990,50	-1,40	-10,46	15,84	2,74	6,9	0,00	0,0
2016-02-06 13:30	128	29	100	4,9	16,33	-0,59	5,4	990,50	-1,00	-8,60	15,84	3,14	7,7	0,00	0,0
2016-02-06 14:00	131	29	100	2,8	16,33	-0,29	5,4	990,50	-0,70	-3,35	15,84	3,44	6,0	0,00	0,0
2016-02-06 14:30	130	29	100	3,1	16,33	0,01	5,4	990,50	-0,41	-3,02	15,84	3,74	6,9	0,00	0,0
2016-02-06 15:00	159	29	100	4,3	16,33	0,11	5,4	990,50	-0,31	-6,57	15,84	3,84	6,9	0,00	0,0
2016-02-06 15:30	163	29	100	0,0	16,23	0,11	5,4	990,50	-0,31	0,11	15,74	3,84	4,7	0,00	0,0
2016-02-06 16:00	220	29	100	0,0	16,23	0,11	5,4	990,50	-0,31	0,11	15,74	3,84	3,5	0,00	0,0
2016-02-06 16:30	253	29	100	0,0	16,13	0,11	5,4	991,50	-0,31	0,11	15,64	3,84	3,5	0,00	0,0
2016-02-06 17:00	241	29	100	0,0	16,13	0,11	5,4	991,50	-0,31	0,11	15,64	3,84	2,2	0,00	0,0
2016-02-06 17:30	242	29	100	0,0	16,13	0,11	5,4	991,50	-0,31	0,11	15,64	3,84	1,8	0,00	0,0
2016-02-06 18:00	274	29	100	1,6	16,03	0,11	5,4	992,50	-0,31	0,11	15,54	3,84	2,4	0,00	0,0
2016-02-06 18:30	279	29	100	0,0	15,93	0,11	5,4	992,50	-0,31	0,11	15,44	3,84	2,8	0,00	0,0
2016-02-06 19:00	242	29	100	0,0	15,93	-0,39	5,4	992,50	-0,80	-0,39	15,44	3,34	1,2	0,00	0,0
2016-02-06 19:30	271	29	100	0,0	15,93	-0,69	5,4	993,50	-1,10	-0,69	15,44	3,04	1,6	0,00	0,0
2016-02-06 20:00	289	29	100	0,0	16,03	-0,39	5,4	993,50	-0,80	-0,39	15,54	3,34	2,4	0,00	0,0
2016-02-06 20:30	274	29	100	0,0	16,13	-0,29	5,4	993,50	-0,70	-0,29	15,64	3,44	3,3	0,00	0,0
2016-02-06 21:00	258	29	100	2,0	16,03	-0,29	5,4	994,50	-0,70	-0,29	15,54	3,44	3,3	0,00	0,0
2016-02-06 21:30	202	29	100	0,0	16,03	-0,49	5,4	994,50	-0,90	-0,49	15,54	3,24	3,3	0,00	0,0
2016-02-06 22:00	150	29	100	1,6	16,03	-0,69	5,4	995,50	-1,10	-0,69	15,54	3,04	2,0	0,00	0,0
2016-02-06 22:30	175	29	100	0,0	15,93	-1,09	5,4	994,50	-1,50	-1,09	15,44	2,64	2,2	0,00	0,0
2016-02-06 23:00	168	29	100	0,0	15,93	-1,59	5,4	994,50	-2,00	-1,59	15,44	2,14	0,0	0,00	0,0
2016-02-06 23:30	201	29	100	0,0	15,83	-1,89	5,4	994,50	-2,30	-1,89	15,34	1,84	1,2	0,00	0,0
2016-02-07 00:00	177	29	100	0,0	15,73	-2,49	5,4	994,50	-2,90	-2,49	15,24	1,24	1,2	0,00	0,0
2016-02-07 00:30	172	29	100	0,0	15,73	-2,49	5,4	994,50	-2,90	-2,49	15,24	1,24	0,0	0,00	0,0
2016-02-07 01:00	157	29	100	0,0	15,63	-2,19	5,4	994,50	-2,60	-2,19	15,14	1,54	1,2	0,00	0,0
2016-02-07 01:30	167	29	100	0,0	15,63	-2,19	5,4	994,50	-2,60	-2,19	15,14	1,54	0,0	0,00	0,0
2016-02-07 02:00	112	29	100	0,0	15,63	-2,19	5,4	993,50	-2,60	-2,19	15,14	1,54	0,0	0,00	0,0
2016-02-07 02:30	119	29	99	0,0	15,63	-2,09	5,4	993,50	-2,64	-2,09	15,14	1,56	0,0	0,00	0,0
2016-02-07 03:00	109	29	97	0,0	15,63	-1,79	5,4	992,50	-2,62	-1,79	15,14	1,68	0,0	0,00	0,0
2016-02-07 03:30	116	29	98	0,0	15,73	-2,19	5,4	992,50	-2,88	-2,19	15,24	1,37	3,3	0,00	0,0
2016-02-07 04:00	118	29	99	1,6	15,83	-2,39	5,4	992,50	-2,94	-2,39	15,34	1,26	2,4	0,00	0,0
2016-02-07 04:30	105	29	100	0,0	15,83	-1,99	5,4	992,50	-2,40	-1,99	15,34	1,74	2,6	0,00	0,0
2016-02-07 05:00	109	29	100	0,0	15,83	-2,19	5,4	991,50	-2,60	-2,19	15,34	1,54	2,4	0,00	0,0
2016-02-07 05:30	106	29	100	0,0	15,93	-2,19	5,4	991,50	-2,60	-2,19	15,44	1,54	2,8	0,00	0,0

Datum	Vindrikt °	Fukt inne Rh%	Fukt ute Rh%	Vindhast m/s	Temp in °C	Temp ute °C	Nb. Mån mm	Tryck Mbar	Dagggp °C	Kyleffekt °C	Vix inne °C	Vix ute °C	Vindby m/s	Korr lufttryck	Nederb./dygn mm
2016-02-07 06:00	96	29	100	1,2	15,93	-2,19	5,4	990,50	-2,60	-2,19	15,44	1,54	3,0	0,00	0,0
2016-02-07 06:30	111	29	100	0,0	15,93	-1,99	5,4	990,50	-2,40	-1,99	15,44	1,74	2,4	0,00	0,0
2016-02-07 07:00	109	29	100	1,4	16,13	-1,59	5,4	989,50	-2,00	-1,59	15,64	2,14	3,7	0,00	0,0
2016-02-07 07:30	110	29	100	1,6	16,33	-1,19	6,0	988,50	-1,60	-1,19	15,84	2,54	4,3	0,60	0,6
2016-02-07 08:00	118	29	100	2,8	16,43	-0,89	6,0	987,50	-1,30	-4,00	15,94	2,84	5,4	0,60	0,6
2016-02-07 08:30	87	29	100	3,1	16,53	-0,69	6,0	987,50	-1,10	-3,78	16,04	3,04	5,6	0,00	0,6
2016-02-07 09:00	106	29	100	2,8	16,53	-0,29	6,0	987,50	-0,70	-3,35	16,04	3,44	6,6	0,00	0,6
2016-02-07 09:30	129	29	100	2,4	16,63	-0,09	6,0	987,50	-0,51	-1,90	16,14	3,64	6,0	0,00	0,6
2016-02-07 10:00	143	29	100	3,9	16,63	0,21	6,0	986,50	-0,21	-5,24	16,14	3,94	5,6	0,00	0,6
2016-02-07 10:30	105	29	100	2,8	16,63	0,41	6,0	986,50	-0,01	-2,58	16,14	4,14	5,2	0,00	0,6
2016-02-07 11:00	137	29	100	3,0	16,63	0,61	6,0	986,50	0,19	-2,36	16,14	4,34	6,2	0,00	0,6
2016-02-07 11:30	154	29	100	3,7	16,63	0,92	6,0	985,50	0,49	-4,42	16,14	4,64	6,9	0,00	0,6
2016-02-07 12:00	123	29	100	5,8	16,53	1,12	6,0	985,50	0,69	-7,77	16,04	4,85	6,8	0,00	0,6
2016-02-07 12:30	150	29	100	6,4	16,53	1,62	6,0	985,50	1,19	-8,39	16,04	5,35	8,3	0,00	0,6
2016-02-07 13:00	157	29	100	5,2	16,43	2,02	6,0	985,50	1,59	-6,00	15,94	5,75	8,5	0,00	0,6
2016-02-07 13:30	160	29	100	3,9	16,33	2,32	6,0	985,50	1,89	-2,79	15,84	6,05	8,5	0,00	0,6
2016-02-07 14:00	130	29	100	4,7	16,33	2,42	6,0	984,50	1,99	-4,88	15,84	6,15	6,4	0,00	0,6
2016-02-07 14:30	107	29	100	4,3	16,33	2,82	6,0	984,50	2,39	-3,32	15,84	6,55	9,6	0,00	0,6
2016-02-07 15:00	154	29	99	6,2	16,33	2,62	6,0	984,50	2,04	-6,46	15,84	6,26	6,2	0,00	0,6
2016-02-07 15:30	178	29	100	7,1	16,23	2,82	6,6	984,50	2,39	-7,46	15,74	6,55	10,8	0,60	1,2
2016-02-07 16:00	157	29	99	6,2	16,13	2,82	9,0	983,50	2,24	-6,20	15,64	6,46	10,9	3,00	3,6
2016-02-07 16:30	120	29	100	3,1	16,03	2,42	9,0	983,50	1,99	-0,40	15,54	6,15	8,7	2,40	3,6
2016-02-07 17:00	122	29	100	5,0	16,13	2,32	9,0	983,50	1,89	-5,62	15,64	6,05	5,8	0,00	3,6
2016-02-07 17:30	157	29	100	4,1	16,13	2,32	10,8	983,50	1,89	-3,93	15,64	6,05	7,5	1,80	5,4
2016-02-07 18:00	133	29	100	4,3	16,13	2,22	10,8	983,50	1,79	-4,05	15,64	5,95	6,0	1,80	5,4
2016-02-07 18:30	154	29	100	3,0	16,13	2,32	10,8	983,50	1,89	-0,51	15,64	6,05	6,4	0,00	5,4
2016-02-07 19:00	149	29	100	6,0	16,13	2,32	12,0	982,50	1,89	-6,85	15,64	6,05	7,9	1,20	6,6
2016-02-07 19:30	129	29	100	3,5	16,13	2,32	12,0	982,50	1,89	-1,65	15,64	6,05	9,8	1,20	6,6
2016-02-07 20:00	142	29	100	4,7	16,13	2,32	12,0	982,50	1,89	-5,01	15,64	6,05	8,1	0,00	6,6
2016-02-07 20:30	151	30	100	7,7	16,13	2,42	13,2	982,50	1,99	-9,10	15,68	6,15	11,5	1,20	7,8
2016-02-07 21:00	138	30	100	5,2	16,03	2,42	13,8	982,50	1,99	-5,49	15,58	6,15	10,0	1,80	8,4
2016-02-07 21:30	135	30	100	5,6	16,03	2,32	13,8	982,50	1,89	-6,24	15,58	6,05	8,5	0,60	8,4
2016-02-07 22:00	130	30	100	5,4	15,93	2,32	15,0	982,50	1,89	-6,24	15,48	6,05	8,1	1,20	9,6
2016-02-07 22:30	105	30	100	7,1	15,93	2,22	16,8	981,50	1,79	-8,26	15,48	5,95	9,4	3,00	11,4
2016-02-07 23:00	133	30	100	5,8	15,93	2,12	16,8	980,50	1,69	-6,49	15,48	5,85	9,2	1,80	11,4
2016-02-07 23:30	110	30	100	4,5	15,83	2,02	16,8	980,50	1,59	-5,38	15,38	5,75	9,4	0,00	11,4
2016-02-08 00:00	146	30	100	5,8	15,83	1,92	16,8	980,50	1,49	-6,75	15,38	5,65	8,7	0,00	0,0
2016-02-08 00:30	140	30	98	6,8	15,73	1,92	16,8	980,50	1,20	-8,66	15,28	5,47	7,7	0,00	0,0
2016-02-08 01:00	159	30	95	4,7	15,63	1,82	16,8	980,50	0,66	-5,63	15,18	5,12	7,9	0,00	0,0
2016-02-08 01:30	112	30	93	0,0	15,63	1,72	16,8	980,50	0,25	1,72	15,18	4,85	6,0	0,00	0,0
2016-02-08 02:00	174	30	91	3,3	15,63	1,62	18,0	980,50	-0,16	-2,44	15,18	4,59	6,2	1,20	1,2
2016-02-08 02:30	168	30	86	4,9	15,53	1,72	18,0	979,50	-0,86	-5,75	15,08	4,29	8,3	1,20	1,2
2016-02-08 03:00	132	30	84	5,0	15,43	1,32	18,0	979,50	-1,58	-6,88	14,98	3,74	7,3	0,00	1,2
2016-02-08 03:30	147	30	89	3,9	15,43	0,92	18,0	979,50	-1,16	-4,42	14,98	3,73	7,1	0,00	1,2
2016-02-08 04:00	139	30	86	4,9	15,53	0,82	18,0	979,50	-1,74	-6,86	15,08	3,39	6,9	0,00	1,2
2016-02-08 04:30	164	30	85	6,0	15,53	0,82	18,0	979,50	-1,91	-8,80	15,08	3,32	8,5	0,00	1,2
2016-02-08 05:00	161	30	88	5,8	15,53	0,92	18,0	978,50	-1,32	-8,03	15,08	3,65	8,7	0,00	1,2
2016-02-08 05:30	141	30	87	4,1	15,53	1,02	18,0	978,50	-1,38	-5,49	15,08	3,67	8,1	0,00	1,2
2016-02-08 06:00	170	30	80	5,6	15,53	1,32	18,0	978,50	-2,27	-7,52	15,08	3,45	8,1	0,00	1,2
2016-02-08 06:30	142	29	78	5,0	15,53	1,22	18,0	978,50	-2,72	-7,01	15,04	3,20	9,8	0,00	1,2

Datum	Vindrikt °	Fukt inne Rh%	Fukt ute Rh%	Vindhast m/s	Temp in °C	Temp ute °C	Nb. Mån mm	Tryck Mbar	Daggp °C	Kyleffekt °C	Vix inne °C	Vix ute °C	Vindby m/s	Korr lufttryck	Nederb./dygn mm
2016-02-08 07:00	109	30	79	5,2	15,73	1,12	18,0	978,50	-2,64	-7,13	15,28	3,17	7,5	0,00	1,2
2016-02-08 07:30	152	30	78	6,6	15,93	1,32	18,0	978,50	-2,63	-8,79	15,48	3,30	9,2	0,00	1,2
2016-02-08 08:00	184	30	79	3,5	16,03	1,22	18,0	978,50	-2,54	-2,89	15,58	3,27	8,1	0,00	1,2
2016-02-08 08:30	166	30	79	5,2	16,13	1,32	18,0	978,50	-2,45	-6,88	15,68	3,37	9,0	0,00	1,2
2016-02-08 09:00	185	29	80	5,0	16,13	1,32	18,0	978,50	-2,27	-6,88	15,64	3,45	8,9	0,00	1,2
2016-02-08 09:30	156	29	80	6,6	16,13	1,42	18,0	978,50	-2,17	-8,65	15,64	3,55	8,7	0,00	1,2
2016-02-08 10:00	151	29	80	5,6	16,13	1,62	18,0	979,50	-1,98	-7,13	15,64	3,75	8,9	0,00	1,2
2016-02-08 10:30	169	29	81	5,6	16,03	1,82	18,0	979,50	-1,61	-6,88	15,54	4,02	10,4	0,00	1,2
2016-02-08 11:00	150	29	81	8,3	16,03	1,92	18,0	979,50	-1,51	-10,35	15,54	4,12	10,9	0,00	1,2
2016-02-08 11:30	130	29	81	4,5	15,93	1,82	18,0	979,50	-1,61	-5,63	15,44	4,02	8,9	0,00	1,2
2016-02-08 12:00	130	29	80	4,3	15,93	1,92	18,0	978,50	-1,69	-4,41	15,44	4,05	7,9	0,00	1,2
2016-02-08 12:30	129	29	79	6,4	16,03	2,22	18,0	979,50	-1,57	-7,60	15,54	4,27	7,9	0,00	1,2
2016-02-08 13:00	154	29	79	2,8	16,03	2,22	18,0	978,50	-1,57	-0,61	15,54	4,27	8,3	0,00	1,2
2016-02-08 13:30	147	29	79	4,3	16,03	2,12	18,0	978,50	-1,67	-4,17	15,54	4,17	7,7	0,00	1,2
2016-02-08 14:00	181	29	79	5,4	15,93	2,02	18,0	978,50	-1,77	-6,62	15,44	4,07	9,2	0,00	1,2
2016-02-08 14:30	142	29	80	6,0	15,93	2,02	18,0	978,50	-1,59	-7,24	15,44	4,15	9,6	0,00	1,2
2016-02-08 15:00	142	29	85	7,9	15,93	1,72	18,0	978,50	-1,03	-10,06	15,44	4,22	9,4	0,00	1,2
2016-02-08 15:30	130	29	92	4,3	15,83	1,32	18,0	978,50	-0,30	-5,13	15,34	4,37	8,9	0,00	1,2
2016-02-08 16:00	142	29	96	5,6	15,93	1,02	18,0	977,49	0,01	-7,90	15,44	4,40	7,1	0,00	1,2
2016-02-08 16:30	118	29	99	4,5	15,93	0,92	18,0	977,49	0,35	-6,74	15,44	4,56	7,3	0,00	1,2
2016-02-08 17:00	112	30	100	4,7	16,03	0,72	18,0	977,49	0,29	-6,99	15,58	4,44	7,5	0,00	1,2
2016-02-08 17:30	182	30	100	4,3	16,03	0,72	18,0	977,49	0,29	-5,85	15,58	4,44	8,1	0,00	1,2
2016-02-08 18:00	103	30	100	3,3	16,03	0,61	18,0	977,49	0,19	-3,57	15,58	4,34	7,1	0,00	1,2
2016-02-08 18:30	107	30	100	3,3	16,03	0,61	18,0	976,49	0,19	-3,57	15,58	4,34	7,1	0,00	1,2
2016-02-08 19:00	103	30	100	3,1	16,13	0,61	18,0	976,49	0,19	-2,36	15,68	4,34	7,3	0,00	1,2
2016-02-08 19:30	156	30	100	3,1	16,13	0,61	18,0	976,49	0,19	-2,36	15,68	4,34	7,3	0,00	1,2
2016-02-08 20:00	101	30	100	3,1	16,13	0,61	18,0	976,49	0,19	-2,36	15,68	4,34	6,6	0,00	1,2
2016-02-08 20:30	125	30	100	4,7	16,23	0,51	18,0	976,49	0,09	-7,24	15,78	4,24	6,2	0,00	1,2
2016-02-08 21:00	107	30	100	2,8	16,23	0,51	18,0	976,49	0,09	-2,47	15,78	4,24	5,4	0,00	1,2
2016-02-08 21:30	113	30	100	4,5	16,23	0,51	18,0	976,49	0,09	-7,24	15,78	4,24	5,8	0,00	1,2
2016-02-08 22:00	109	30	100	4,3	16,23	0,51	18,0	976,49	0,09	-6,09	15,78	4,24	6,2	0,00	1,2
2016-02-08 22:30	129	30	100	3,9	16,23	0,61	18,0	975,49	0,19	-4,77	15,78	4,34	6,9	0,00	1,2
2016-02-08 23:00	145	30	100	6,6	16,13	0,61	18,0	975,49	0,19	-9,71	15,68	4,34	6,6	0,00	1,2
2016-02-08 23:30	129	30	100	3,7	16,13	0,72	18,0	975,49	0,29	-4,65	15,68	4,44	6,4	0,00	1,2
2016-02-09 00:00	126	30	100	2,6	16,03	0,72	18,0	975,49	0,29	-1,05	15,58	4,44	6,8	0,00	0,0
2016-02-09 00:30	131	30	100	3,0	15,93	0,61	18,0	975,49	0,19	-2,36	15,48	4,34	6,0	0,00	0,0
2016-02-09 01:00	127	30	100	3,7	15,83	0,72	18,0	975,49	0,29	-4,65	15,38	4,44	5,0	0,00	0,0
2016-02-09 01:30	101	30	100	2,4	15,83	0,82	18,0	975,49	0,39	-0,95	15,38	4,54	4,9	0,00	0,0
2016-02-09 02:00	90	30	100	3,3	15,83	0,82	18,0	974,49	0,39	-3,34	15,38	4,54	5,8	0,00	0,0
2016-02-09 02:30	112	30	100	2,0	15,83	0,82	18,0	974,49	0,39	0,82	15,38	4,54	6,4	0,00	0,0
2016-02-09 03:00	106	30	100	2,4	15,73	0,82	18,0	974,49	0,39	-0,95	15,28	4,54	6,0	0,00	0,0
2016-02-09 03:30	105	30	100	0,0	15,73	0,82	18,0	974,49	0,39	0,82	15,28	4,54	5,0	0,00	0,0
2016-02-09 04:00	108	30	100	3,0	15,73	0,72	18,0	974,49	0,29	-2,25	15,28	4,44	5,4	0,00	0,0
2016-02-09 04:30	98	30	100	3,0	15,83	0,72	18,0	974,49	0,29	-2,25	15,38	4,44	4,7	0,00	0,0
2016-02-09 05:00	100	30	100	2,6	15,83	0,72	18,0	974,49	0,29	-1,05	15,38	4,44	6,9	0,00	0,0
2016-02-09 05:30	113	30	100	2,4	15,83	0,72	18,0	974,49	0,29	-1,05	15,38	4,44	5,8	0,00	0,0
2016-02-09 06:00	128	30	100	3,5	15,93	0,72	18,0	974,49	0,29	-3,45	15,48	4,44	4,9	0,00	0,0
2016-02-09 06:30	128	30	100	2,2	15,93	0,72	18,0	974,49	0,29	0,72	15,48	4,44	5,8	0,00	0,0
2016-02-09 07:00	151	30	100	2,4	16,23	0,72	18,0	974,49	0,29	-1,05	15,78	4,44	6,4	0,00	0,0
2016-02-09 07:30	115	31	100	4,1	16,43	0,41	18,0	974,49	-0,01	-6,21	16,01	4,14	6,6	0,00	0,0

Datum	Vindrikt °	Fukt inne Rh%	Fukt ute Rh%	Vindhast m/s	Temp in °C	Temp ute °C	Nb. Mån mm	Tryck Mbar	Dagggp °C	Kyleffekt °C	Vix inne °C	Vix ute °C	Vindby m/s	Korr lufttryck	Nederb./dygn mm
2016-02-09 08:00	86	30	100	3,5	16,53	0,41	18,0	974,49	-0,01	-3,79	16,08	4,14	5,6	0,00	0,0
2016-02-09 08:30	111	30	100	2,4	16,53	0,41	18,0	974,49	-0,01	-1,37	16,08	4,14	5,6	0,00	0,0
2016-02-09 09:00	103	30	100	2,6	16,63	0,41	18,0	974,49	-0,01	-1,37	16,18	4,14	5,0	0,00	0,0
2016-02-09 09:30	137	30	100	5,4	16,53	0,61	18,0	974,49	0,19	-8,41	16,08	4,34	5,8	0,00	0,0
2016-02-09 10:00	116	30	100	4,3	16,53	0,72	19,2	974,49	0,29	-5,85	16,08	4,44	6,4	1,20	1,2
2016-02-09 10:30	107	30	100	2,0	16,63	0,82	19,2	974,49	0,39	0,82	16,18	4,54	6,6	1,20	1,2
2016-02-09 11:00	107	30	100	4,1	16,63	1,12	19,2	974,49	0,69	-5,37	16,18	4,85	6,9	0,00	1,2
2016-02-09 11:30	151	30	100	5,6	16,63	1,42	19,2	974,49	0,99	-7,39	16,18	5,15	6,8	0,00	1,2
2016-02-09 12:00	145	30	98	3,7	16,63	1,72	19,2	975,49	1,00	-3,49	16,18	5,27	7,1	0,00	1,2
2016-02-09 12:30	111	30	95	3,1	16,63	2,02	19,2	975,49	0,85	-0,83	16,18	5,32	5,8	0,00	1,2
2016-02-09 13:00	130	30	92	2,8	16,63	2,12	19,2	975,49	0,49	-0,72	16,18	5,17	6,4	0,00	1,2
2016-02-09 13:30	143	30	91	2,6	16,63	1,92	19,2	975,49	0,14	0,21	16,18	4,89	4,5	0,00	1,2
2016-02-09 14:00	125	30	91	2,4	16,63	1,82	19,2	975,49	0,04	0,11	16,18	4,79	4,7	0,00	1,2
2016-02-09 14:30	115	30	92	1,8	16,63	1,62	19,2	975,49	-0,00	1,62	16,18	4,67	5,0	0,00	1,2
2016-02-09 15:00	111	30	93	1,8	16,53	1,62	19,2	975,49	0,15	1,62	16,08	4,75	3,0	0,00	1,2
2016-02-09 15:30	127	30	93	2,2	16,53	1,42	19,2	975,49	-0,04	1,42	16,08	4,55	3,3	0,00	1,2
2016-02-09 16:00	113	30	93	1,8	16,53	0,82	19,2	975,49	-0,64	0,82	16,08	3,95	3,5	0,00	1,2
2016-02-09 16:30	103	30	96	2,2	16,53	0,82	19,2	975,49	-0,19	0,82	16,08	4,20	3,0	0,00	1,2
2016-02-09 17:00	101	31	97	0,0	16,53	0,82	19,2	975,49	-0,04	0,82	16,11	4,29	2,6	0,00	1,2
2016-02-09 17:30	109	31	98	0,0	16,53	0,72	19,2	976,49	0,01	0,72	16,11	4,27	1,6	0,00	1,2
2016-02-09 18:00	108	31	99	0,0	16,43	0,51	19,2	976,49	-0,05	0,51	16,01	4,16	1,6	0,00	1,2
2016-02-09 18:30	107	31	100	0,0	16,43	0,41	19,2	976,49	-0,01	0,41	16,01	4,14	1,6	0,00	1,2
2016-02-09 19:00	95	31	100	0,0	16,43	0,61	20,4	976,49	0,19	0,61	16,01	4,34	3,7	1,20	2,4
2016-02-09 19:30	114	31	100	0,0	16,43	0,41	20,4	977,49	-0,01	0,41	16,01	4,14	1,4	1,20	2,4
2016-02-09 20:00	103	31	100	0,0	16,53	0,41	20,4	977,49	-0,01	0,41	16,11	4,14	1,4	0,00	2,4
2016-02-09 20:30	107	31	100	0,0	16,53	0,41	20,4	977,49	-0,01	0,41	16,11	4,14	1,4	0,00	2,4
2016-02-09 21:00	99	31	100	0,0	16,53	0,41	20,4	977,49	-0,01	0,41	16,11	4,14	0,0	0,00	2,4
2016-02-09 21:30	106	31	100	0,0	16,43	0,41	20,4	978,50	-0,01	0,41	16,01	4,14	1,4	0,00	2,4
2016-02-09 22:00	102	31	100	0,0	16,53	0,41	20,4	978,50	-0,01	0,41	16,11	4,14	1,6	0,00	2,4
2016-02-09 22:30	106	31	100	0,0	16,43	0,51	20,4	978,50	0,09	0,51	16,01	4,24	0,0	0,00	2,4
2016-02-09 23:00	108	31	100	0,0	16,33	0,51	20,4	978,50	0,09	0,51	15,91	4,24	1,2	0,00	2,4
2016-02-09 23:30	106	31	100	0,0	16,33	0,41	20,4	978,50	-0,01	0,41	15,91	4,14	1,4	0,00	2,4
2016-02-10 00:00	109	31	100	0,0	16,23	0,41	20,4	979,50	-0,01	0,41	15,81	4,14	0,0	0,00	0,0
2016-02-10 00:30	124	31	100	0,0	16,13	0,41	20,4	979,50	-0,01	0,41	15,71	4,14	1,6	0,00	0,0
2016-02-10 01:00	109	31	100	0,0	16,13	0,31	20,4	979,50	-0,11	0,31	15,71	4,04	1,2	0,00	0,0
2016-02-10 01:30	98	31	100	0,0	16,03	0,31	20,4	980,50	-0,11	0,31	15,61	4,04	1,8	0,00	0,0
2016-02-10 02:00	125	31	100	0,0	16,03	0,21	20,4	980,50	-0,21	0,21	15,61	3,94	1,8	0,00	0,0
2016-02-10 02:30	120	31	100	0,0	16,03	0,11	20,4	980,50	-0,31	0,11	15,61	3,84	2,4	0,00	0,0
2016-02-10 03:00	112	31	100	0,0	15,93	0,01	20,4	981,50	-0,41	0,01	15,51	3,74	1,4	0,00	0,0
2016-02-10 03:30	116	31	100	0,0	15,93	0,01	20,4	981,50	-0,41	0,01	15,51	3,74	2,2	0,00	0,0
2016-02-10 04:00	149	31	100	1,6	15,93	0,11	20,4	981,50	-0,31	0,11	15,51	3,84	2,6	0,00	0,0
2016-02-10 04:30	123	31	100	0,0	15,93	0,11	20,4	981,50	-0,31	0,11	15,51	3,84	2,0	0,00	0,0
2016-02-10 05:00	118	31	100	0,0	15,93	0,11	20,4	982,50	-0,31	0,11	15,51	3,84	0,0	0,00	0,0
2016-02-10 05:30	120	31	100	0,0	16,03	0,11	20,4	982,50	-0,31	0,11	15,61	3,84	0,0	0,00	0,0
2016-02-10 06:00	120	31	100	0,0	16,03	0,01	20,4	982,50	-0,41	0,01	15,61	3,74	0,0	0,00	0,0
2016-02-10 06:30	121	31	100	0,0	16,13	-0,09	20,4	983,50	-0,51	-0,09	15,71	3,64	0,0	0,00	0,0
2016-02-10 07:00	117	31	100	0,0	16,33	-0,29	20,4	983,50	-0,70	-0,29	15,91	3,44	0,0	0,00	0,0
2016-02-10 07:30	120	31	100	0,0	16,63	-0,29	20,4	983,50	-0,70	-0,29	16,22	3,44	0,0	0,00	0,0
2016-02-10 08:00	124	31	100	0,0	16,63	-0,19	20,4	983,50	-0,60	-0,19	16,22	3,54	1,6	0,00	0,0
2016-02-10 08:30	128	31	100	0,0	16,73	-0,09	20,4	984,50	-0,51	-0,09	16,32	3,64	1,2	0,00	0,0

Datum	Vindrikt °	Fukt inne Rh%	Fukt ute Rh%	Vindhast m/s	Temp in °C	Temp ute °C	Nb. Mån mm	Tryck Mbar	Dagggp °C	Kyleffekt °C	Vix inne °C	Vix ute °C	Vindby m/s	Korr lufttryck	Nederb./dygn mm
2016-02-10 09:00	123	31	100	0,0	16,73	-0,19	20,4	984,50	-0,60	-0,19	16,32	3,54	1,6	0,00	0,0
2016-02-10 09:30	116	31	100	0,0	16,73	-0,19	20,4	985,50	-0,60	-0,19	16,32	3,54	0,0	0,00	0,0
2016-02-10 10:00	134	31	100	1,2	16,73	0,11	20,4	985,50	-0,31	0,11	16,32	3,84	2,0	0,00	0,0
2016-02-10 10:30	136	31	100	0,0	16,83	0,11	20,4	985,50	-0,31	0,11	16,42	3,84	1,2	0,00	0,0
2016-02-10 11:00	133	31	100	0,0	16,83	0,31	20,4	985,50	-0,11	0,31	16,42	4,04	0,0	0,00	0,0
2016-02-10 11:30	135	31	100	0,0	16,73	0,41	20,4	986,50	-0,01	0,41	16,32	4,14	1,2	0,00	0,0
2016-02-10 12:00	130	31	100	0,0	16,73	0,51	20,4	986,50	0,09	0,51	16,32	4,24	0,0	0,00	0,0
2016-02-10 12:30	124	31	100	0,0	16,73	0,41	20,4	986,50	-0,01	0,41	16,32	4,14	0,0	0,00	0,0
2016-02-10 13:00	126	31	100	0,0	16,73	0,61	20,4	986,50	0,19	0,61	16,32	4,34	2,4	0,00	0,0
2016-02-10 13:30	125	31	100	0,0	16,73	0,61	20,4	986,50	0,19	0,61	16,32	4,34	0,0	0,00	0,0
2016-02-10 14:00	127	31	100	0,0	16,73	0,92	20,4	986,50	0,49	0,92	16,32	4,64	0,0	0,00	0,0
2016-02-10 14:30	125	31	100	0,0	16,73	0,72	20,4	986,50	0,29	0,72	16,32	4,44	0,0	0,00	0,0
2016-02-10 15:00	46	31	100	0,0	16,73	0,51	20,4	986,50	0,09	0,51	16,32	4,24	0,0	0,00	0,0
2016-02-10 15:30	43	31	100	0,0	16,73	0,41	20,4	986,50	-0,01	0,41	16,32	4,14	0,0	0,00	0,0
2016-02-10 16:00	28	31	100	0,0	16,63	0,41	20,4	987,50	-0,01	0,41	16,22	4,14	1,4	0,00	0,0
2016-02-10 16:30	28	31	100	0,0	16,63	0,31	20,4	986,50	-0,11	0,31	16,22	4,04	1,2	0,00	0,0
2016-02-10 17:00	3	31	100	0,0	16,63	0,31	20,4	987,50	-0,11	0,31	16,22	4,04	1,6	0,00	0,0
2016-02-10 17:30	356	31	100	0,0	16,63	0,11	20,4	987,50	-0,31	0,11	16,22	3,84	2,2	0,00	0,0
2016-02-10 18:00	351	31	100	1,2	16,63	0,11	20,4	987,50	-0,31	0,11	16,22	3,84	2,0	0,00	0,0
2016-02-10 18:30	351	31	100	1,8	16,63	-0,09	21,6	987,50	-0,51	-0,09	16,22	3,64	2,8	1,20	1,2
2016-02-10 19:00	0	31	100	0,0	16,63	-0,29	21,6	987,50	-0,70	-0,29	16,22	3,44	3,1	1,20	1,2
2016-02-10 19:30	356	31	100	1,6	16,63	-0,49	21,6	987,50	-0,90	-0,49	16,22	3,24	3,9	0,00	1,2
2016-02-10 20:00	2	31	100	1,4	16,53	-0,79	21,6	987,50	-1,20	-0,79	16,11	2,94	4,5	0,00	1,2
2016-02-10 20:30	3	31	100	0,0	16,53	-0,99	21,6	987,50	-1,40	-0,99	16,11	2,74	4,3	0,00	1,2
2016-02-10 21:00	317	31	100	0,0	16,53	-1,09	21,6	988,50	-1,50	-1,09	16,11	2,64	3,5	0,00	1,2
2016-02-10 21:30	356	31	100	1,8	16,53	-1,29	21,6	988,50	-1,70	-1,29	16,11	2,44	4,1	0,00	1,2
2016-02-10 22:00	4	31	99	2,4	16,53	-1,39	21,6	988,50	-1,94	-3,27	16,11	2,26	4,9	0,00	1,2
2016-02-10 22:30	0	31	100	3,0	16,43	-1,59	21,6	988,50	-2,00	-4,77	16,01	2,14	4,3	0,00	1,2
2016-02-10 23:00	5	31	100	1,4	16,33	-1,89	21,6	988,50	-2,30	-1,89	15,91	1,84	5,2	0,00	1,2
2016-02-10 23:30	5	31	100	1,4	16,33	-1,99	21,6	989,50	-2,40	-1,99	15,91	1,74	4,5	0,00	1,2
2016-02-11 00:00	351	31	100	0,0	16,23	-1,99	21,6	989,50	-2,40	-1,99	15,81	1,74	3,7	0,00	0,0
2016-02-11 00:30	313	31	100	0,0	16,13	-2,09	21,6	989,50	-2,50	-2,09	15,71	1,64	3,5	0,00	0,0
2016-02-11 01:00	306	31	100	0,0	16,13	-2,09	21,6	989,50	-2,50	-2,09	15,71	1,64	2,8	0,00	0,0
2016-02-11 01:30	280	31	100	0,0	16,13	-2,09	21,6	990,50	-2,50	-2,09	15,71	1,64	2,0	0,00	0,0
2016-02-11 02:00	295	31	100	0,0	16,03	-2,29	21,6	990,50	-2,70	-2,29	15,61	1,44	1,2	0,00	0,0
2016-02-11 02:30	324	30	97	0,0	16,03	-2,29	21,6	990,50	-3,12	-2,29	15,58	1,18	2,6	0,00	0,0
2016-02-11 03:00	315	30	95	2,0	15,93	-2,39	21,6	991,50	-3,51	-2,39	15,48	0,91	2,6	0,00	0,0
2016-02-11 03:30	0	30	88	2,2	15,83	-2,99	21,6	991,50	-5,15	-2,99	15,38	-0,25	4,3	0,00	0,0
2016-02-11 04:00	306	30	81	0,0	15,93	-3,39	21,6	991,50	-6,67	-3,39	15,48	-1,19	5,2	0,00	0,0
2016-02-11 04:30	356	30	79	3,0	15,93	-3,79	21,6	992,50	-7,40	-7,17	15,48	-1,73	5,2	0,00	0,0
2016-02-11 05:00	335	30	80	3,0	15,93	-3,99	21,6	992,50	-7,42	-7,39	15,48	-1,86	4,9	0,00	0,0
2016-02-11 05:30	18	30	81	0,0	16,03	-4,09	21,6	992,50	-7,35	-4,09	15,58	-1,89	4,9	0,00	0,0
2016-02-11 06:00	320	30	81	3,1	16,03	-4,29	21,6	993,50	-7,55	-7,72	15,58	-2,09	4,1	0,00	0,0
2016-02-11 06:30	313	30	82	0,0	16,03	-4,29	21,6	993,50	-7,38	-4,29	15,58	-2,01	5,0	0,00	0,0
2016-02-11 07:00	339	30	83	0,0	16,23	-4,59	21,6	993,50	-7,51	-4,59	15,78	-2,24	2,8	0,00	0,0
2016-02-11 07:30	327	30	84	1,8	16,53	-4,99	21,6	993,50	-7,74	-4,99	16,08	-2,56	3,0	0,00	0,0
2016-02-11 08:00	327	30	84	1,8	16,53	-5,29	21,6	994,50	-8,04	-5,29	16,08	-2,86	2,8	0,00	0,0
2016-02-11 08:30	337	30	86	0,0	16,63	-5,59	21,6	994,50	-8,02	-5,59	16,18	-3,01	2,4	0,00	0,0
2016-02-11 09:00	329	30	87	1,2	16,63	-5,19	21,6	995,50	-7,47	-5,19	16,18	-2,53	3,5	0,00	0,0
2016-02-11 09:30	301	30	84	2,0	16,63	-4,59	21,6	995,50	-7,35	-4,59	16,18	-2,16	3,5	0,00	0,0

Datum	Vindrikt °	Fukt inne Rh%	Fukt ute Rh%	Vindhast m/s	Temp in °C	Temp ute °C	Nb. Mån mm	Tryck Mbar	Daggp °C	Kyleffekt °C	Vix inne °C	Vix ute °C	Vindby m/s	Korr lufttryck	Nederb./dygn mm
2016-02-11 10:00	340	30	80	3,9	16,63	-3,69	21,6	995,50	-7,13	-9,79	16,18	-1,56	5,2	0,00	0,0
2016-02-11 10:30	356	30	79	4,7	16,63	-3,39	21,6	995,50	-7,01	-12,07	16,18	-1,33	6,4	0,00	0,0
2016-02-11 11:00	356	30	77	3,1	16,63	-3,19	21,6	996,50	-7,16	-6,51	16,18	-1,27	7,3	0,00	0,0
2016-02-11 11:30	351	30	75	3,1	16,53	-2,99	21,6	996,50	-7,32	-6,30	16,08	-1,21	6,9	0,00	0,0
2016-02-11 12:00	351	30	74	4,3	16,53	-2,79	21,6	996,50	-7,31	-10,07	16,08	-1,08	6,2	0,00	0,0
2016-02-11 12:30	297	30	74	2,6	16,43	-2,79	21,6	996,50	-7,31	-4,75	15,98	-1,08	6,6	0,00	0,0
2016-02-11 13:00	351	30	73	2,8	16,33	-2,59	21,6	996,50	-7,30	-5,86	15,88	-0,95	6,2	0,00	0,0
2016-02-11 13:30	351	30	71	3,0	16,23	-2,69	21,6	996,50	-7,77	-5,97	15,78	-1,18	6,6	0,00	0,0
2016-02-11 14:00	3	30	70	6,0	16,13	-2,69	21,6	997,50	-7,96	-13,35	15,68	-1,25	7,7	0,00	0,0
2016-02-11 14:30	351	30	68	3,7	16,13	-2,89	21,6	997,50	-8,54	-8,85	15,68	-1,57	8,1	0,00	0,0
2016-02-11 15:00	329	30	70	3,1	16,03	-3,49	21,6	997,50	-8,73	-6,84	15,58	-2,05	6,0	0,00	0,0
2016-02-11 15:30	1	30	72	2,2	15,93	-3,79	21,6	997,50	-8,64	-3,79	15,48	-2,22	5,4	0,00	0,0
2016-02-11 16:00	6	30	71	2,8	15,83	-4,09	21,6	997,50	-9,12	-7,50	15,38	-2,58	5,0	0,00	0,0
2016-02-11 16:30	351	30	71	3,0	15,83	-4,19	21,6	998,51	-9,21	-7,61	15,38	-2,68	6,0	0,00	0,0
2016-02-11 17:00	356	30	69	2,8	15,83	-4,39	21,6	998,51	-9,78	-7,83	15,38	-3,01	5,4	0,00	0,0
2016-02-11 17:30	301	30	69	1,8	15,83	-4,59	21,6	998,51	-9,97	-4,59	15,38	-3,21	5,2	0,00	0,0
2016-02-11 18:00	351	30	70	1,6	15,93	-4,59	21,6	998,51	-9,78	-4,59	15,48	-3,15	3,9	0,00	0,0
2016-02-11 18:30	342	30	71	3,1	16,03	-4,49	21,6	999,51	-9,50	-7,94	15,58	-2,98	5,2	0,00	0,0
2016-02-11 19:00	332	30	74	2,8	16,13	-4,69	21,6	999,51	-9,14	-8,15	15,68	-2,98	5,4	0,00	0,0
2016-02-11 19:30	356	30	76	3,9	16,13	-4,59	21,6	999,51	-8,69	-10,84	15,68	-2,74	6,9	0,00	0,0
2016-02-11 20:00	351	30	77	3,7	16,23	-4,39	21,6	999,51	-8,32	-10,60	15,78	-2,47	6,2	0,00	0,0
2016-02-11 20:30	351	30	77	4,1	16,23	-4,49	21,6	999,51	-8,42	-12,11	15,78	-2,57	6,2	0,00	0,0
2016-02-11 21:00	298	30	77	4,9	16,23	-4,59	21,6	999,51	-8,52	-13,56	15,78	-2,67	5,8	0,00	0,0
2016-02-11 21:30	356	30	80	3,0	16,23	-4,29	21,6	999,51	-7,71	-7,72	15,78	-2,16	6,2	0,00	0,0
2016-02-11 22:00	8	30	79	3,3	16,23	-4,19	21,6	999,51	-7,79	-8,99	15,78	-2,13	5,8	0,00	0,0
2016-02-11 22:30	351	30	78	2,8	16,13	-4,29	21,6	999,51	-8,05	-7,72	15,68	-2,30	6,6	0,00	0,0
2016-02-11 23:00	351	30	77	3,0	16,03	-4,19	21,6	1000,51	-8,13	-7,61	15,58	-2,27	6,0	0,00	0,0
2016-02-11 23:30	2	30	74	3,0	15,93	-4,09	21,6	1000,51	-8,56	-7,50	15,48	-2,38	7,5	0,00	0,0
2016-02-12 00:00	356	30	72	3,0	15,83	-4,09	21,6	1000,51	-8,93	-7,50	15,38	-2,52	7,3	0,00	0,0
2016-02-12 00:30	351	30	70	2,8	15,73	-4,39	21,6	1000,51	-9,59	-7,83	15,28	-2,95	6,6	0,00	0,0
2016-02-12 01:00	155	30	68	4,3	15,63	-4,99	21,6	1000,51	-10,55	-12,72	15,18	-3,68	5,8	0,00	0,0
2016-02-12 01:30	351	30	68	4,1	15,53	-5,09	21,6	1001,51	-10,64	-12,84	15,08	-3,78	5,8	0,00	0,0
2016-02-12 02:00	351	29	67	3,9	15,53	-5,09	21,6	1001,51	-10,84	-11,42	15,04	-3,84	6,6	0,00	0,0
2016-02-12 02:30	351	29	67	4,9	15,53	-5,49	21,6	1000,51	-11,22	-14,67	15,04	-4,24	6,2	0,00	0,0
2016-02-12 03:00	342	29	68	3,3	15,63	-5,89	21,6	1001,51	-11,41	-10,91	15,14	-4,58	5,2	0,00	0,0
2016-02-12 03:30	5	30	67	3,3	15,63	-5,79	21,6	1001,51	-11,51	-10,80	15,18	-4,54	7,1	0,00	0,0
2016-02-12 04:00	28	30	67	3,5	15,73	-5,89	21,6	1000,51	-11,60	-10,91	15,28	-4,64	5,8	0,00	0,0
2016-02-12 04:30	356	30	65	1,8	15,73	-5,89	21,6	1000,51	-12,00	-5,89	15,28	-4,76	5,8	0,00	0,0
2016-02-12 05:00	356	29	64	3,9	15,83	-5,99	21,6	1000,51	-12,29	-12,47	15,34	-4,92	6,8	0,00	0,0
2016-02-12 05:30	17	29	63	3,3	15,83	-5,99	21,6	1000,51	-12,50	-11,02	15,34	-4,99	6,0	0,00	0,0
2016-02-12 06:00	343	29	62	3,3	15,83	-6,09	21,6	1000,51	-12,80	-11,14	15,34	-5,14	6,4	0,00	0,0
2016-02-12 06:30	3	29	61	3,7	15,83	-6,09	21,6	1000,51	-13,01	-12,59	15,34	-5,20	4,9	0,00	0,0
2016-02-12 07:00	338	30	61	2,6	16,13	-6,19	21,6	1000,51	-13,11	-8,34	15,68	-5,30	5,4	0,00	0,0
2016-02-12 07:30	351	30	61	3,5	16,33	-6,39	21,6	1000,51	-13,29	-11,47	15,88	-5,50	4,9	0,00	0,0
2016-02-12 08:00	323	30	61	2,0	16,43	-6,49	21,6	1000,51	-13,39	-6,49	15,98	-5,60	4,9	0,00	0,0
2016-02-12 08:30	345	30	59	2,4	16,53	-6,09	21,6	1000,51	-13,44	-8,23	16,08	-5,32	5,0	0,00	0,0
2016-02-12 09:00	345	29	59	0,0	16,53	-6,09	21,6	1000,51	-13,44	-6,09	16,04	-5,32	5,2	0,00	0,0
2016-02-12 09:30	342	29	57	3,1	16,63	-6,09	21,6	999,51	-13,89	-9,68	16,14	-5,43	4,5	0,00	0,0
2016-02-12 10:00	351	29	57	3,0	16,63	-6,09	21,6	999,51	-13,89	-9,68	16,14	-5,43	4,9	0,00	0,0
2016-02-12 10:30	335	29	55	4,5	16,63	-5,49	21,6	999,51	-13,79	-14,67	16,14	-4,94	5,4	0,00	0,0

Datum	Vindrikt °	Fukt inne Rh%	Fukt ute Rh%	Vindhast m/s	Temp in °C	Temp ute °C	Nb. Mån mm	Tryck Mbar	Daggp °C	Kyleffekt °C	Vix inne °C	Vix ute °C	Vindby m/s	Korr lufttryck	Nederb./dygn mm
2016-02-12 11:00	351	29	53	5,2	16,53	-4,89	21,6	999,51	-13,71	-14,69	16,04	-4,44	6,8	0,00	0,0
2016-02-12 11:30	4	29	52	5,2	16,53	-4,59	21,6	998,51	-13,68	-14,31	16,04	-4,20	6,8	0,00	0,0
2016-02-12 12:00	82	29	51	1,8	16,53	-4,49	21,6	998,51	-13,84	-4,49	16,04	-4,15	8,3	0,00	0,0
2016-02-12 12:30	347	29	51	3,1	16,53	-4,39	21,6	998,51	-13,75	-7,83	16,04	-4,05	8,5	0,00	0,0
2016-02-12 13:00	14	29	51	7,7	16,53	-4,29	21,6	998,51	-13,66	-18,33	16,04	-3,95	7,9	0,00	0,0
2016-02-12 13:30	3	29	53	3,1	16,53	-4,19	21,6	998,51	-13,06	-7,61	16,04	-3,74	9,0	0,00	0,0
2016-02-12 14:00	333	29	55	4,3	16,53	-4,39	21,6	997,50	-12,77	-11,99	16,04	-3,84	8,3	0,00	0,0
2016-02-12 14:30	351	30	55	5,2	16,53	-4,49	21,6	997,50	-12,86	-14,18	16,08	-3,94	10,2	0,00	0,0
2016-02-12 15:00	351	30	56	5,8	16,53	-4,59	21,6	997,50	-12,72	-15,06	16,08	-3,98	9,4	0,00	0,0
2016-02-12 15:30	331	30	61	4,3	16,53	-4,99	21,6	997,50	-11,97	-12,72	16,08	-4,10	8,3	0,00	0,0
2016-02-12 16:00	131	30	68	5,0	16,53	-5,49	21,6	997,50	-11,03	-15,44	16,08	-4,18	7,1	0,00	0,0
2016-02-12 16:30	351	30	78	2,6	16,53	-6,09	21,6	997,50	-9,80	-8,23	16,08	-4,10	7,9	0,00	0,0
2016-02-12 17:00	351	29	82	3,0	16,53	-6,39	21,6	997,50	-9,43	-10,01	16,04	-4,11	7,3	0,00	0,0
2016-02-12 17:30	5	29	87	3,5	16,43	-6,59	21,6	997,50	-8,84	-11,70	15,94	-3,94	6,6	0,00	0,0
2016-02-12 18:00	99	29	91	3,7	16,43	-6,69	21,6	996,50	-8,35	-13,29	15,94	-3,72	7,9	0,00	0,0
2016-02-12 18:30	356	29	93	3,7	16,43	-6,59	21,6	996,50	-7,96	-13,17	15,94	-3,46	6,4	0,00	0,0
2016-02-12 19:00	344	29	92	4,1	16,43	-6,49	21,6	996,50	-8,00	-14,52	15,94	-3,44	7,3	0,00	0,0
2016-02-12 19:30	340	29	92	2,4	16,43	-6,39	21,6	996,50	-7,90	-8,55	15,94	-3,34	6,8	0,00	0,0
2016-02-12 20:00	2	29	93	2,6	16,43	-6,39	21,6	996,50	-7,76	-8,55	15,94	-3,26	6,8	0,00	0,0
2016-02-12 20:30	8	29	93	3,9	16,43	-6,39	21,6	996,50	-7,76	-12,94	15,94	-3,26	7,5	0,00	0,0
2016-02-12 21:00	347	29	93	3,9	16,43	-6,39	21,6	995,50	-7,76	-12,94	15,94	-3,26	6,9	0,00	0,0
2016-02-12 21:30	336	29	94	4,7	16,43	-6,39	21,6	995,50	-7,62	-15,79	15,94	-3,17	7,3	0,00	0,0
2016-02-12 22:00	15	29	93	4,1	16,43	-6,39	21,6	995,50	-7,76	-14,40	15,94	-3,26	8,7	0,00	0,0
2016-02-12 22:30	316	29	91	2,0	16,33	-6,29	21,6	995,50	-7,95	-6,29	15,84	-3,32	8,3	0,00	0,0
2016-02-12 23:00	341	29	92	3,9	16,23	-6,39	21,6	995,50	-7,90	-12,94	15,74	-3,34	7,9	0,00	0,0
2016-02-12 23:30	297	29	92	2,0	16,13	-6,39	21,6	995,50	-7,90	-6,39	15,64	-3,34	6,9	0,00	0,0
2016-02-13 00:00	325	29	92	4,9	15,93	-6,49	21,6	995,50	-8,00	-15,91	15,44	-3,44	7,1	0,00	0,0
2016-02-13 00:30	328	29	93	2,0	15,93	-6,49	21,6	995,50	-7,86	-6,49	15,44	-3,36	6,6	0,00	0,0
2016-02-13 01:00	346	29	93	5,0	15,83	-6,59	21,6	995,50	-7,96	-16,83	15,34	-3,46	8,5	0,00	0,0
2016-02-13 01:30	344	29	92	3,1	15,83	-6,59	21,6	995,50	-8,10	-10,23	15,34	-3,54	5,6	0,00	0,0
2016-02-13 02:00	341	29	92	1,6	15,83	-6,59	21,6	995,50	-8,10	-6,59	15,34	-3,54	6,8	0,00	0,0
2016-02-13 02:30	7	29	91	3,5	15,93	-6,69	21,6	995,50	-8,35	-11,81	15,44	-3,72	5,6	0,00	0,0
2016-02-13 03:00	351	30	90	2,8	16,03	-6,69	21,6	995,50	-8,49	-10,34	15,58	-3,80	5,4	0,00	0,0
2016-02-13 03:30	337	30	89	1,8	16,13	-6,69	21,6	994,50	-8,64	-6,69	15,68	-3,88	6,0	0,00	0,0
2016-02-13 04:00	351	30	89	4,3	16,13	-6,59	21,6	994,50	-8,54	-14,64	15,68	-3,78	6,2	0,00	0,0
2016-02-13 04:30	175	30	90	1,4	16,13	-6,69	21,6	995,50	-8,49	-6,69	15,68	-3,80	5,6	0,00	0,0
2016-02-13 05:00	344	30	91	3,1	16,13	-6,69	21,6	995,50	-8,35	-10,34	15,68	-3,72	5,4	0,00	0,0
2016-02-13 05:30	356	30	92	0,0	16,13	-6,79	21,6	994,50	-8,30	-6,79	15,68	-3,74	5,2	0,00	0,0
2016-02-13 06:00	181	30	92	3,5	16,13	-6,89	21,6	995,50	-8,40	-12,04	15,68	-3,84	4,5	0,00	0,0
2016-02-13 06:30	22	30	92	0,0	16,13	-6,79	21,6	994,50	-8,30	-6,79	15,68	-3,74	4,9	0,00	0,0
2016-02-13 07:00	356	30	89	3,1	16,23	-6,89	21,6	994,50	-8,84	-10,56	15,78	-4,08	4,5	0,00	0,0
2016-02-13 07:30	356	30	87	4,1	16,43	-6,69	21,6	994,50	-8,94	-14,76	15,98	-4,04	4,7	0,00	0,0
2016-02-13 08:00	356	29	88	3,0	16,53	-6,79	21,6	994,50	-8,89	-10,45	16,04	-4,06	4,3	0,00	0,0
2016-02-13 08:30	356	29	92	2,2	16,63	-6,79	21,6	994,50	-8,30	-6,79	16,14	-3,74	4,1	0,00	0,0
2016-02-13 09:00	356	29	92	2,6	16,63	-6,79	21,6	994,50	-8,30	-8,97	16,14	-3,74	4,3	0,00	0,0
2016-02-13 09:30	351	29	91	1,6	16,63	-6,49	21,6	994,50	-8,15	-6,49	16,14	-3,52	3,9	0,00	0,0
2016-02-13 10:00	356	29	88	1,2	16,63	-6,19	21,6	995,50	-8,30	-6,19	16,14	-3,46	4,3	0,00	0,0
2016-02-13 10:30	356	29	85	2,8	16,63	-5,99	21,6	995,50	-8,56	-9,57	16,14	-3,49	4,5	0,00	0,0
2016-02-13 11:00	5	29	85	2,2	16,63	-5,79	21,6	995,50	-8,37	-5,79	16,14	-3,29	5,0	0,00	0,0
2016-02-13 11:30	351	29	85	0,0	16,63	-5,69	21,6	995,50	-8,27	-5,69	16,14	-3,19	4,3	0,00	0,0

Datum	Vindrikt °	Fukt inne Rh%	Fukt ute Rh%	Vindhast m/s	Temp in °C	Temp ute °C	Nb. Mån mm	Tryck Mbar	Dagggp °C	Kyleffekt °C	Vix inne °C	Vix ute °C	Vindby m/s	Korr lufttryck	Nederb./dygn mm
2016-02-13 12:00	351	29	87	3,7	16,53	-5,89	21,6	994,50	-8,16	-12,35	16,04	-3,24	4,7	0,00	0,0
2016-02-13 12:30	356	29	85	3,1	16,53	-5,49	21,6	995,50	-8,07	-9,03	16,04	-2,99	4,3	0,00	0,0
2016-02-13 13:00	346	29	84	0,0	16,53	-5,19	21,6	994,50	-7,94	-5,19	16,04	-2,76	4,1	0,00	0,0
2016-02-13 13:30	356	29	85	2,6	16,53	-5,29	21,6	994,50	-7,88	-7,39	16,04	-2,79	4,3	0,00	0,0
2016-02-13 14:00	2	29	86	1,8	16,53	-5,29	21,6	994,50	-7,72	-5,29	16,04	-2,71	4,3	0,00	0,0
2016-02-13 14:30	342	29	89	1,4	16,53	-5,39	21,6	994,50	-7,36	-5,39	16,04	-2,58	3,5	0,00	0,0
2016-02-13 15:00	0	29	91	1,2	16,53	-5,29	21,6	994,50	-6,96	-5,29	16,04	-2,32	3,1	0,00	0,0
2016-02-13 15:30	356	29	91	0,0	16,53	-5,49	21,6	994,50	-7,16	-5,49	16,04	-2,52	3,3	0,00	0,0
2016-02-13 16:00	351	29	93	1,2	16,53	-5,59	21,6	994,50	-6,97	-5,59	16,04	-2,46	2,8	0,00	0,0
2016-02-13 16:30	316	29	94	2,0	16,53	-5,69	21,6	994,50	-6,92	-5,69	16,04	-2,47	2,2	0,00	0,0
2016-02-13 17:00	342	29	95	0,0	16,53	-5,79	21,6	994,50	-6,88	-5,79	16,04	-2,49	2,2	0,00	0,0
2016-02-13 17:30	351	29	96	1,2	16,53	-5,89	21,6	994,50	-6,84	-5,89	16,04	-2,51	2,8	0,00	0,0
2016-02-13 18:00	351	29	96	0,0	16,53	-5,89	21,6	994,50	-6,84	-5,89	16,04	-2,51	2,6	0,00	0,0
2016-02-13 18:30	351	29	97	0,0	16,43	-5,99	21,6	994,50	-6,80	-5,99	15,94	-2,52	2,4	0,00	0,0
2016-02-13 19:00	351	29	97	1,2	16,43	-5,89	21,6	994,50	-6,70	-5,89	15,94	-2,42	2,0	0,00	0,0
2016-02-13 19:30	322	29	98	1,2	16,43	-5,89	21,6	994,50	-6,56	-5,89	15,94	-2,33	2,4	0,00	0,0
2016-02-13 20:00	356	29	98	0,0	16,43	-5,89	21,6	994,50	-6,56	-5,89	15,94	-2,33	1,6	0,00	0,0
2016-02-13 20:30	27	29	98	0,0	16,43	-5,89	21,6	995,50	-6,56	-5,89	15,94	-2,33	0,0	0,00	0,0
2016-02-13 21:00	48	29	98	0,0	16,43	-5,89	21,6	995,50	-6,56	-5,89	15,94	-2,33	0,0	0,00	0,0
2016-02-13 21:30	2	29	98	0,0	16,43	-5,89	21,6	995,50	-6,56	-5,89	15,94	-2,33	0,0	0,00	0,0
2016-02-13 22:00	15	29	97	0,0	16,33	-5,89	21,6	995,50	-6,70	-5,89	15,84	-2,42	0,0	0,00	0,0
2016-02-13 22:30	68	29	97	0,0	16,33	-5,99	21,6	995,50	-6,80	-5,99	15,84	-2,52	0,0	0,00	0,0
2016-02-13 23:00	93	29	97	0,0	16,13	-6,09	21,6	995,50	-6,90	-6,09	15,64	-2,62	2,0	0,00	0,0
2016-02-13 23:30	102	29	97	0,0	16,03	-6,29	21,6	995,50	-7,10	-6,29	15,54	-2,82	1,8	0,00	0,0
2016-02-14 00:00	92	29	96	0,0	15,93	-6,39	21,6	995,50	-7,34	-6,39	15,44	-3,01	1,4	0,00	0,0
2016-02-14 00:30	104	29	97	0,0	15,83	-6,59	21,6	996,50	-7,40	-6,59	15,34	-3,12	1,4	0,00	0,0
2016-02-14 01:00	107	29	96	0,0	15,83	-6,89	21,6	996,50	-7,83	-6,89	15,34	-3,51	1,8	0,00	0,0
2016-02-14 01:30	98	29	96	0,0	15,73	-7,19	21,6	996,50	-8,13	-7,19	15,24	-3,81	1,2	0,00	0,0
2016-02-14 02:00	109	29	96	0,0	15,73	-7,59	21,6	996,50	-8,53	-7,59	15,24	-4,21	2,0	0,00	0,0
2016-02-14 02:30	100	29	96	0,0	15,73	-7,79	21,6	996,50	-8,73	-7,79	15,24	-4,41	1,8	0,00	0,0
2016-02-14 03:00	107	29	96	0,0	15,73	-8,09	21,6	996,50	-9,02	-8,09	15,24	-4,71	0,0	0,00	0,0
2016-02-14 03:30	103	29	96	0,0	15,83	-8,59	21,6	996,50	-9,52	-8,59	15,34	-5,21	1,6	0,00	0,0
2016-02-14 04:00	100	29	96	0,0	15,93	-8,89	21,6	996,50	-9,82	-8,89	15,44	-5,51	2,4	0,00	0,0
2016-02-14 04:30	110	29	96	0,0	15,93	-9,09	21,6	997,50	-10,02	-9,09	15,44	-5,71	2,2	0,00	0,0
2016-02-14 05:00	109	29	96	0,0	15,93	-9,19	21,6	997,50	-10,12	-9,19	15,44	-5,81	0,0	0,00	0,0
2016-02-14 05:30	108	29	96	0,0	15,93	-9,49	21,6	997,50	-10,41	-9,49	15,44	-6,11	1,6	0,00	0,0
2016-02-14 06:00	106	29	96	0,0	15,93	-9,49	21,6	997,50	-10,41	-9,49	15,44	-6,11	1,6	0,00	0,0
2016-02-14 06:30	107	29	96	0,0	15,93	-9,29	21,6	997,50	-10,22	-9,29	15,44	-5,91	0,0	0,00	0,0
2016-02-14 07:00	107	29	96	0,0	16,13	-9,09	21,6	997,50	-10,02	-9,09	15,64	-5,71	0,0	0,00	0,0
2016-02-14 07:30	112	29	96	0,0	16,23	-9,09	21,6	998,51	-10,02	-9,09	15,74	-5,71	0,0	0,00	0,0
2016-02-14 08:00	105	29	95	0,0	16,33	-9,09	21,6	998,51	-10,15	-9,09	15,84	-5,79	0,0	0,00	0,0
2016-02-14 08:30	157	29	95	0,0	16,33	-9,09	21,6	998,51	-10,15	-9,09	15,84	-5,79	0,0	0,00	0,0
2016-02-14 09:00	139	29	95	0,0	16,43	-8,99	21,6	998,51	-10,05	-8,99	15,94	-5,69	0,0	0,00	0,0
2016-02-14 09:30	140	29	95	0,0	16,43	-8,79	21,6	998,51	-9,86	-8,79	15,94	-5,49	0,0	0,00	0,0
2016-02-14 10:00	138	29	95	0,0	16,43	-8,49	21,6	998,51	-9,56	-8,49	15,94	-5,19	0,0	0,00	0,0
2016-02-14 10:30	111	29	95	0,0	16,33	-8,19	23,4	999,51	-9,26	-8,19	15,84	-4,89	1,2	1,80	1,8
2016-02-14 11:00	127	29	93	0,0	16,33	-8,19	23,4	999,51	-9,54	-8,19	15,84	-5,06	1,4	1,80	1,8
2016-02-14 11:30	127	29	93	0,0	16,33	-7,69	23,4	999,51	-9,05	-7,69	15,84	-4,56	0,0	0,00	1,8
2016-02-14 12:00	135	29	90	0,0	16,33	-7,69	23,4	999,51	-9,48	-7,69	15,84	-4,80	0,0	0,00	1,8
2016-02-14 12:30	351	29	90	0,0	16,33	-7,99	23,4	999,51	-9,77	-7,99	15,84	-5,10	2,4	0,00	1,8

Datum	Vindrikt °	Fukt inne Rh%	Fukt ute Rh%	Vindhast m/s	Temp in °C	Temp ute °C	Nb. Mån mm	Tryck Mbar	Daggp °C	Kyleffekt °C	Vix inne °C	Vix ute °C	Vindby m/s	Korr lufttryck	Nederb./dygn mm
2016-02-14 13:00	4	29	89	0,0	16,33	-8,59	23,4	1000,51	-10,51	-8,59	15,84	-5,78	2,6	0,00	1,8
2016-02-14 13:30	356	29	89	0,0	16,33	-8,69	23,4	1000,51	-10,61	-8,69	15,84	-5,88	3,1	0,00	1,8
2016-02-14 14:00	321	29	90	0,0	16,23	-8,39	23,4	1000,51	-10,17	-8,39	15,74	-5,50	2,0	0,00	1,8
2016-02-14 14:30	27	29	90	0,0	16,23	-8,09	23,4	1000,51	-9,87	-8,09	15,74	-5,20	2,4	0,00	1,8
2016-02-14 15:00	26	29	89	0,0	16,33	-7,59	23,4	1000,51	-9,53	-7,59	15,84	-4,78	0,0	0,00	1,8
2016-02-14 15:30	28	29	87	0,0	16,23	-7,49	23,4	1000,51	-9,73	-7,49	15,74	-4,84	2,2	0,00	1,8
2016-02-14 16:00	25	29	87	0,0	16,23	-7,69	23,4	1000,51	-9,92	-7,69	15,74	-5,04	0,0	0,00	1,8
2016-02-14 16:30	27	29	88	0,0	16,23	-7,99	23,4	1001,51	-10,07	-7,99	15,74	-5,26	0,0	0,00	1,8
2016-02-14 17:00	326	29	89	0,0	16,13	-7,99	23,4	1001,51	-9,92	-7,99	15,64	-5,18	1,8	0,00	1,8
2016-02-14 17:30	356	29	89	0,0	16,13	-8,09	23,4	1001,51	-10,02	-8,09	15,64	-5,28	1,8	0,00	1,8
2016-02-14 18:00	356	29	89	0,0	16,13	-7,99	23,4	1002,51	-9,92	-7,99	15,64	-5,18	0,0	0,00	1,8
2016-02-14 18:30	351	29	89	0,0	16,13	-8,09	23,4	1002,51	-10,02	-8,09	15,64	-5,28	1,2	0,00	1,8
2016-02-14 19:00	356	29	89	0,0	16,13	-8,39	23,4	1002,51	-10,31	-8,39	15,64	-5,58	1,6	0,00	1,8
2016-02-14 19:30	1	29	88	1,4	16,13	-8,39	23,4	1002,51	-10,46	-8,39	15,64	-5,66	2,6	0,00	1,8
2016-02-14 20:00	0	29	89	1,2	16,13	-8,49	23,4	1003,51	-10,41	-8,49	15,64	-5,68	2,2	0,00	1,8
2016-02-14 20:30	351	29	88	0,0	16,13	-8,69	23,4	1003,51	-10,76	-8,69	15,64	-5,96	2,6	0,00	1,8
2016-02-14 21:00	305	29	89	0,0	16,13	-8,59	23,4	1003,51	-10,51	-8,59	15,64	-5,78	0,0	0,00	1,8
2016-02-14 21:30	333	29	90	0,0	16,03	-8,79	23,4	1003,51	-10,56	-8,79	15,54	-5,90	0,0	0,00	1,8
2016-02-14 22:00	326	29	90	0,0	15,93	-8,99	23,4	1003,51	-10,76	-8,99	15,44	-6,10	1,4	0,00	1,8
2016-02-14 22:30	324	29	90	0,0	15,83	-8,99	23,4	1004,51	-10,76	-8,99	15,34	-6,10	0,0	0,00	1,8
2016-02-14 23:00	293	28	90	0,0	15,73	-9,29	23,4	1004,51	-11,05	-9,29	15,20	-6,40	1,2	0,00	1,8
2016-02-14 23:30	300	28	90	0,0	15,53	-9,59	23,4	1004,51	-11,35	-9,59	15,00	-6,70	1,4	0,00	1,8
2016-02-15 00:00	308	29	91	0,0	15,43	-9,79	23,4	1005,51	-11,40	-9,79	14,94	-6,82	0,0	0,00	0,0
2016-02-15 00:30	316	29	91	0,0	15,23	-9,99	23,4	1005,51	-11,60	-9,99	14,74	-7,02	0,0	0,00	0,0
2016-02-15 01:00	321	28	91	0,0	15,23	-10,19	24,0	1005,51	-11,80	-10,19	14,70	-7,22	2,2	0,60	0,6
2016-02-15 01:30	277	28	91	0,0	15,13	-10,59	24,0	1006,51	-12,19	-10,59	14,60	-7,62	1,6	0,60	0,6
2016-02-15 02:00	351	28	91	0,0	15,13	-11,30	24,0	1006,51	-12,89	-11,30	14,60	-8,32	1,2	0,00	0,6
2016-02-15 02:30	342	28	91	0,0	15,13	-11,40	24,0	1006,51	-12,98	-11,40	14,60	-8,42	0,0	0,00	0,6
2016-02-15 03:00	342	28	91	0,0	15,13	-11,60	24,0	1006,51	-13,18	-11,60	14,60	-8,62	0,0	0,00	0,6
2016-02-15 03:30	342	28	91	0,0	15,13	-12,00	24,0	1006,51	-13,58	-12,00	14,60	-9,02	0,0	0,00	0,6
2016-02-15 04:00	342	28	91	0,0	15,23	-12,50	24,0	1007,51	-14,07	-12,50	14,70	-9,52	0,0	0,00	0,6
2016-02-15 04:30	342	28	91	0,0	15,23	-13,20	24,0	1007,51	-14,76	-13,20	14,70	-10,22	0,0	0,00	0,6
2016-02-15 05:00	342	28	91	0,0	15,23	-14,30	24,0	1007,51	-15,85	-14,30	14,70	-11,32	0,0	0,00	0,6
2016-02-15 05:30	344	28	91	0,0	15,33	-14,40	24,0	1007,51	-15,95	-14,40	14,80	-11,42	0,0	0,00	0,6
2016-02-15 06:00	344	28	91	0,0	15,33	-14,30	24,0	1008,51	-15,85	-14,30	14,80	-11,32	0,0	0,00	0,6
2016-02-15 06:30	343	28	91	0,0	15,33	-14,10	24,0	1008,51	-15,65	-14,10	14,80	-11,12	0,0	0,00	0,6
2016-02-15 07:00	341	28	91	0,0	15,53	-14,80	24,0	1008,51	-16,34	-14,80	15,00	-11,83	2,0	0,00	0,6
2016-02-15 07:30	335	28	91	0,0	15,63	-14,30	24,0	1008,51	-15,85	-14,30	15,10	-11,32	1,6	0,00	0,6
2016-02-15 08:00	334	28	91	0,0	15,83	-14,00	24,0	1009,51	-15,55	-14,00	15,30	-11,02	0,0	0,00	0,6
2016-02-15 08:30	315	28	91	0,0	15,83	-12,70	24,0	1009,51	-14,27	-12,70	15,30	-9,72	1,6	0,00	0,6
2016-02-15 09:00	325	28	91	0,0	15,83	-12,00	24,0	1009,51	-13,58	-12,00	15,30	-9,02	2,0	0,00	0,6
2016-02-15 09:30	334	28	91	0,0	15,83	-11,10	24,0	1010,51	-12,69	-11,10	15,30	-8,12	1,6	0,00	0,6
2016-02-15 10:00	330	28	91	0,0	15,83	-10,19	24,0	1010,51	-11,80	-10,19	15,30	-7,22	1,8	0,00	0,6
2016-02-15 10:30	313	28	97	0,0	15,83	-9,89	24,0	1011,51	-10,68	-9,89	15,30	-6,42	1,4	0,00	0,6
2016-02-15 11:00	278	28	99	1,2	15,83	-8,59	24,0	1011,51	-9,12	-8,59	15,30	-4,95	2,0	0,00	0,6
2016-02-15 11:30	324	28	99	1,2	15,73	-7,69	24,0	1011,51	-8,22	-7,69	15,20	-4,05	2,8	0,00	0,6
2016-02-15 12:00	278	28	99	0,0	15,63	-6,69	24,0	1012,51	-7,22	-6,69	15,10	-3,05	2,8	0,00	0,6
2016-02-15 12:30	292	28	98	0,0	15,53	-5,99	24,0	1012,51	-6,66	-5,99	15,00	-2,43	2,4	0,00	0,6
2016-02-15 13:00	308	28	95	2,4	15,43	-5,39	24,0	1012,51	-6,48	-7,49	14,90	-2,09	3,5	0,00	0,6
2016-02-15 13:30	292	28	94	2,0	15,33	-5,09	24,0	1013,51	-6,33	-5,09	14,80	-1,87	3,5	0,00	0,6

Datum	Vindrikt °	Fukt inne Rh%	Fukt ute Rh%	Vindhast m/s	Temp in °C	Temp ute °C	Nb. Mån mm	Tryck Mbar	Dagggp °C	Kyleffekt °C	Vix inne °C	Vix ute °C	Vindby m/s	Korr lufttryck	Nederb./dygn mm
2016-02-15 14:00	321	28	93	1,4	15,23	-4,69	24,0	1013,51	-6,08	-4,69	14,70	-1,55	3,9	0,00	0,6
2016-02-15 14:30	270	28	93	0,0	15,13	-4,49	24,0	1013,51	-5,88	-4,49	14,60	-1,35	3,0	0,00	0,6
2016-02-15 15:00	303	28	93	1,2	15,13	-4,59	24,0	1014,51	-5,98	-4,59	14,60	-1,45	3,0	0,00	0,6
2016-02-15 15:30	272	28	94	0,0	15,13	-4,79	24,0	1014,51	-6,03	-4,79	14,60	-1,57	2,0	0,00	0,6
2016-02-15 16:00	329	28	95	1,4	15,13	-4,69	24,0	1014,51	-5,79	-4,69	14,60	-1,39	2,0	0,00	0,6
2016-02-15 16:30	329	28	93	0,0	15,13	-5,29	24,0	1015,51	-6,67	-5,29	14,60	-2,15	2,0	0,00	0,6
2016-02-15 17:00	313	28	92	1,4	15,23	-5,49	24,0	1015,51	-7,01	-5,49	14,70	-2,44	2,8	0,00	0,6
2016-02-15 17:30	319	28	91	0,0	15,23	-5,99	24,0	1016,51	-7,65	-5,99	14,70	-3,02	2,4	0,00	0,6
2016-02-15 18:00	311	28	90	0,0	15,33	-5,89	24,0	1016,51	-7,70	-5,89	14,80	-3,00	2,8	0,00	0,6
2016-02-15 18:30	351	28	91	1,2	15,43	-6,29	24,0	1016,51	-7,95	-6,29	14,90	-3,32	3,1	0,00	0,6
2016-02-15 19:00	314	28	92	0,0	15,53	-6,89	24,0	1017,52	-8,40	-6,89	15,00	-3,84	3,0	0,00	0,6
2016-02-15 19:30	327	28	93	0,0	15,53	-7,59	24,0	1017,52	-8,95	-7,59	15,00	-4,46	1,4	0,00	0,6
2016-02-15 20:00	334	28	94	0,0	15,53	-7,59	24,6	1017,52	-8,81	-7,59	15,00	-4,37	2,2	0,60	1,2
2016-02-15 20:30	336	28	95	0,0	15,53	-8,19	24,6	1018,52	-9,26	-8,19	15,00	-4,89	0,0	0,60	1,2
2016-02-15 21:00	335	28	93	0,0	15,53	-9,49	24,6	1018,52	-10,83	-9,49	15,00	-6,36	0,0	0,00	1,2
2016-02-15 21:30	336	28	94	0,0	15,53	-9,29	25,8	1018,52	-10,49	-9,29	15,00	-6,08	2,8	1,20	2,4
2016-02-15 22:00	334	28	95	0,0	15,53	-8,99	25,8	1018,52	-10,05	-8,99	15,00	-5,69	0,0	1,20	2,4
2016-02-15 22:30	335	28	96	0,0	15,43	-8,99	25,8	1018,52	-9,92	-8,99	14,90	-5,61	0,0	0,00	2,4
2016-02-15 23:00	308	28	97	0,0	15,33	-8,19	25,8	1019,52	-8,99	-8,19	14,80	-4,72	2,0	0,00	2,4
2016-02-15 23:30	296	28	99	0,0	15,23	-8,09	25,8	1019,52	-8,62	-8,09	14,70	-4,45	2,2	0,00	2,4
2016-02-16 00:00	297	28	100	0,0	15,13	-8,39	25,8	1019,52	-8,78	-8,39	14,60	-4,66	0,0	0,00	0,0
2016-02-16 00:30	334	28	100	0,0	15,03	-7,49	25,8	1019,52	-7,89	-7,49	14,50	-3,76	1,8	0,00	0,0
2016-02-16 01:00	344	28	100	0,0	14,93	-6,99	25,8	1020,52	-7,39	-6,99	14,40	-3,26	1,8	0,00	0,0
2016-02-16 01:30	331	28	100	0,0	14,83	-6,59	25,8	1020,52	-6,99	-6,59	14,30	-2,86	1,4	0,00	0,0
2016-02-16 02:00	331	28	100	0,0	14,93	-7,29	25,8	1020,52	-7,69	-7,29	14,40	-3,56	0,0	0,00	0,0
2016-02-16 02:30	329	28	100	0,0	14,93	-7,49	25,8	1020,52	-7,89	-7,49	14,40	-3,76	0,0	0,00	0,0
2016-02-16 03:00	332	28	100	0,0	15,03	-7,49	25,8	1020,52	-7,89	-7,49	14,50	-3,76	0,0	0,00	0,0
2016-02-16 03:30	332	28	100	0,0	15,13	-7,49	25,8	1021,52	-7,89	-7,49	14,60	-3,76	0,0	0,00	0,0
2016-02-16 04:00	331	28	100	0,0	15,23	-7,59	25,8	1021,52	-7,99	-7,59	14,70	-3,86	0,0	0,00	0,0
2016-02-16 04:30	332	28	100	0,0	15,23	-7,19	25,8	1021,52	-7,59	-7,19	14,70	-3,46	0,0	0,00	0,0
2016-02-16 05:00	324	28	100	0,0	15,23	-7,09	25,8	1021,52	-7,49	-7,09	14,70	-3,36	0,0	0,00	0,0
2016-02-16 05:30	324	28	100	0,0	15,23	-7,49	25,8	1021,52	-7,89	-7,49	14,70	-3,76	1,4	0,00	0,0
2016-02-16 06:00	297	28	100	0,0	15,23	-7,19	25,8	1021,52	-7,59	-7,19	14,70	-3,46	0,0	0,00	0,0
2016-02-16 06:30	295	28	100	0,0	15,23	-6,29	25,8	1021,52	-6,69	-6,29	14,70	-2,56	0,0	0,00	0,0
2016-02-16 07:00	298	28	100	0,0	15,43	-6,09	25,8	1022,52	-6,49	-6,09	14,90	-2,36	1,2	0,00	0,0
2016-02-16 07:30	301	28	100	0,0	15,63	-6,39	25,8	1022,52	-6,79	-6,39	15,10	-2,66	0,0	0,00	0,0
2016-02-16 08:00	298	28	100	0,0	15,83	-6,09	25,8	1022,52	-6,49	-6,09	15,30	-2,36	0,0	0,00	0,0
2016-02-16 08:30	273	28	100	0,0	15,83	-5,79	25,8	1022,52	-6,19	-5,79	15,30	-2,06	0,0	0,00	0,0
2016-02-16 09:00	187	28	100	0,0	15,93	-5,79	25,8	1022,52	-6,19	-5,79	15,40	-2,06	0,0	0,00	0,0
2016-02-16 09:30	187	28	100	0,0	15,93	-5,09	25,8	1022,52	-5,49	-5,09	15,40	-1,36	1,4	0,00	0,0
2016-02-16 10:00	195	28	100	0,0	15,93	-4,69	25,8	1022,52	-5,09	-4,69	15,40	-0,96	0,0	0,00	0,0
2016-02-16 10:30	178	28	100	0,0	15,83	-4,39	25,8	1023,52	-4,79	-4,39	15,30	-0,66	0,0	0,00	0,0
2016-02-16 11:00	181	28	100	0,0	15,83	-3,79	25,8	1022,52	-4,20	-3,79	15,30	-0,06	1,2	0,00	0,0
2016-02-16 11:30	219	28	100	0,0	15,83	-3,49	25,8	1023,52	-3,90	-3,49	15,30	0,24	1,2	0,00	0,0
2016-02-16 12:00	152	28	100	0,0	15,83	-2,49	25,8	1023,52	-2,90	-2,49	15,30	1,24	3,5	0,00	0,0
2016-02-16 12:30	185	28	100	1,4	15,83	-2,69	25,8	1022,52	-3,10	-2,69	15,30	1,04	3,0	0,00	0,0
2016-02-16 13:00	167	28	100	2,2	15,83	-2,59	25,8	1022,52	-3,00	-2,59	15,30	1,14	4,3	0,00	0,0
2016-02-16 13:30	170	28	94	0,0	15,73	-2,29	25,8	1022,52	-3,56	-2,29	15,20	0,93	4,1	0,00	0,0
2016-02-16 14:00	171	28	90	2,0	15,63	-2,29	25,8	1022,52	-4,16	-2,29	15,10	0,61	2,8	0,00	0,0
2016-02-16 14:30	151	28	81	2,6	15,53	-2,69	25,8	1022,52	-5,99	-4,64	15,00	-0,49	4,7	0,00	0,0

Datum	Vindrikt °	Fukt inne Rh%	Fukt ute Rh%	Vindhast m/s	Temp in °C	Temp ute °C	Nb. Mån mm	Tryck Mbar	Daggp °C	Kyleffekt °C	Vix inne °C	Vix ute °C	Vindby m/s	Korr lufttryck	Nederb./dygn mm
2016-02-16 15:00	130	29	79	1,8	15,53	-2,99	25,8	1022,52	-6,62	-2,99	15,04	-0,93	3,9	0,00	0,0
2016-02-16 15:30	143	29	80	2,0	15,43	-3,49	25,8	1022,52	-6,94	-3,49	14,94	-1,36	4,3	0,00	0,0
2016-02-16 16:00	106	29	82	1,2	15,43	-4,09	25,8	1021,52	-7,19	-4,09	14,94	-1,81	3,5	0,00	0,0
2016-02-16 16:30	99	29	83	1,8	15,53	-4,49	25,8	1021,52	-7,41	-4,49	15,04	-2,14	2,6	0,00	0,0
2016-02-16 17:00	97	28	83	1,6	15,53	-4,99	25,8	1021,52	-7,90	-4,99	15,00	-2,64	3,3	0,00	0,0
2016-02-16 17:30	102	28	82	2,0	15,63	-5,59	25,8	1020,52	-8,65	-5,59	15,10	-3,31	2,6	0,00	0,0
2016-02-16 18:00	106	28	84	1,2	15,73	-5,79	25,8	1020,52	-8,52	-5,79	15,20	-3,36	2,6	0,00	0,0
2016-02-16 18:30	110	28	89	1,2	15,83	-5,89	25,8	1020,52	-7,85	-5,89	15,30	-3,08	2,6	0,00	0,0
2016-02-16 19:00	112	29	88	2,0	15,83	-6,09	25,8	1019,52	-8,20	-6,09	15,34	-3,36	2,8	0,00	0,0
2016-02-16 19:30	114	28	88	0,0	15,83	-6,59	25,8	1018,52	-8,69	-6,59	15,30	-3,86	2,6	0,00	0,0
2016-02-16 20:00	94	28	86	1,4	15,83	-6,99	25,8	1018,52	-9,39	-6,99	15,30	-4,41	2,4	0,00	0,0
2016-02-16 20:30	107	29	86	2,0	15,83	-7,19	25,8	1018,52	-9,58	-7,19	15,34	-4,61	3,0	0,00	0,0
2016-02-16 21:00	109	29	85	0,0	15,93	-7,49	25,8	1017,52	-10,03	-7,49	15,44	-4,99	2,4	0,00	0,0
2016-02-16 21:30	94	29	84	0,0	15,93	-7,69	25,8	1017,52	-10,38	-7,69	15,44	-5,27	2,6	0,00	0,0
2016-02-16 22:00	84	29	84	0,0	15,93	-7,99	25,8	1017,52	-10,68	-7,99	15,44	-5,57	2,4	0,00	0,0
2016-02-16 22:30	90	28	84	0,0	15,83	-8,09	25,8	1016,51	-10,77	-8,09	15,30	-5,67	2,2	0,00	0,0
2016-02-16 23:00	104	28	84	1,6	15,73	-7,99	25,8	1016,51	-10,68	-7,99	15,20	-5,57	2,4	0,00	0,0
2016-02-16 23:30	106	28	84	0,0	15,63	-7,69	25,8	1015,51	-10,38	-7,69	15,10	-5,27	3,3	0,00	0,0
2016-02-17 00:00	120	28	83	1,2	15,53	-7,29	25,8	1015,51	-10,15	-7,29	15,00	-4,94	2,8	0,00	0,0
2016-02-17 00:30	109	29	82	1,4	15,43	-6,99	25,8	1014,51	-10,01	-6,99	14,94	-4,72	3,3	0,00	0,0
2016-02-17 01:00	106	29	82	0,0	15,33	-6,89	25,8	1014,51	-9,92	-6,89	14,84	-4,62	3,3	0,00	0,0
2016-02-17 01:30	118	29	83	2,4	15,33	-6,79	25,8	1013,51	-9,66	-8,97	14,84	-4,44	2,6	0,00	0,0
2016-02-17 02:00	131	29	84	2,2	15,33	-6,49	25,8	1013,51	-9,21	-6,49	14,84	-4,07	3,5	0,00	0,0
2016-02-17 02:30	131	29	84	1,2	15,43	-6,19	25,8	1013,51	-8,92	-6,19	14,94	-3,77	3,5	0,00	0,0
2016-02-17 03:00	136	29	84	0,0	15,53	-5,79	25,8	1012,51	-8,52	-5,79	15,04	-3,36	2,2	0,00	0,0
2016-02-17 03:30	119	28	84	0,0	15,53	-5,49	25,8	1013,51	-8,23	-5,49	15,00	-3,06	2,2	0,00	0,0
2016-02-17 04:00	115	28	83	0,0	15,63	-5,49	25,8	1013,51	-8,39	-5,49	15,10	-3,14	1,8	0,00	0,0
2016-02-17 04:30	108	29	84	0,0	15,63	-5,49	25,8	1013,51	-8,23	-5,49	15,14	-3,06	1,6	0,00	0,0
2016-02-17 05:00	91	29	84	0,0	15,73	-5,39	25,8	1012,51	-8,13	-5,39	15,24	-2,96	1,2	0,00	0,0
2016-02-17 05:30	84	29	86	0,0	15,73	-5,39	25,8	1013,51	-7,82	-5,39	15,24	-2,81	0,0	0,00	0,0
2016-02-17 06:00	87	28	87	0,0	15,73	-5,09	25,8	1012,51	-7,37	-5,09	15,20	-2,43	0,0	0,00	0,0
2016-02-17 06:30	95	29	88	0,0	15,73	-4,99	25,8	1012,51	-7,12	-4,99	15,24	-2,26	1,4	0,00	0,0
2016-02-17 07:00	96	29	88	0,0	15,93	-4,69	25,8	1012,51	-6,82	-4,69	15,44	-1,96	0,0	0,00	0,0
2016-02-17 07:30	99	29	87	0,0	16,03	-4,49	25,8	1012,51	-6,78	-4,49	15,54	-1,83	1,8	0,00	0,0
2016-02-17 08:00	103	29	86	0,0	16,13	-4,69	25,8	1012,51	-7,13	-4,69	15,64	-2,11	1,4	0,00	0,0
2016-02-17 08:30	91	29	88	0,0	16,13	-4,19	25,8	1012,51	-6,33	-4,19	15,64	-1,46	0,0	0,00	0,0
2016-02-17 09:00	95	29	87	0,0	16,13	-3,89	25,8	1012,51	-6,19	-3,89	15,64	-1,23	1,4	0,00	0,0
2016-02-17 09:30	77	29	85	0,0	16,13	-3,59	25,8	1013,51	-6,21	-3,59	15,64	-1,09	0,0	0,00	0,0
2016-02-17 10:00	83	29	85	0,0	16,13	-3,29	25,8	1013,51	-5,92	-3,29	15,64	-0,79	0,0	0,00	0,0
2016-02-17 10:30	85	29	85	0,0	16,13	-2,59	25,8	1013,51	-5,23	-2,59	15,64	-0,09	0,0	0,00	0,0
2016-02-17 11:00	77	29	83	0,0	16,13	-1,89	25,8	1013,51	-4,88	-1,89	15,64	0,46	1,2	0,00	0,0
2016-02-17 11:30	100	29	82	0,0	16,13	-1,89	25,8	1013,51	-5,04	-1,89	15,64	0,39	2,0	0,00	0,0
2016-02-17 12:00	104	29	82	0,0	16,13	-1,69	25,8	1013,51	-4,85	-1,69	15,64	0,59	1,6	0,00	0,0
2016-02-17 12:30	104	29	82	0,0	16,13	-1,69	25,8	1013,51	-4,85	-1,69	15,64	0,59	1,8	0,00	0,0
2016-02-17 13:00	116	29	82	0,0	16,23	-1,29	25,8	1013,51	-4,46	-1,29	15,74	0,99	2,2	0,00	0,0
2016-02-17 13:30	131	29	81	2,0	16,23	-0,59	25,8	1013,51	-3,95	-0,59	15,74	1,62	2,2	0,00	0,0
2016-02-17 14:00	123	29	80	1,2	16,23	-0,29	25,8	1013,51	-3,83	-0,29	15,74	1,84	2,4	0,00	0,0
2016-02-17 14:30	134	29	79	2,2	16,23	0,11	25,8	1013,51	-3,61	0,11	15,74	2,17	3,5	0,00	0,0
2016-02-17 15:00	170	29	79	2,6	16,23	0,21	25,8	1013,51	-3,51	-1,58	15,74	2,27	4,1	0,00	0,0
2016-02-17 15:30	172	29	78	2,2	16,23	0,31	25,8	1013,51	-3,60	0,31	15,74	2,30	5,2	0,00	0,0

Datum	Vindrikt °	Fukt inne Rh%	Fukt ute Rh%	Vindhast m/s	Temp in °C	Temp ute °C	Nb. Mån mm	Tryck Mbar	Daggp °C	Kyleffekt °C	Vix inne °C	Vix ute °C	Vindby m/s	Korr lufttryck	Nederb./dygn mm
2016-02-17 16:00	145	29	79	2,8	16,13	-0,09	25,8	1013,51	-3,81	-3,13	15,64	1,97	4,5	0,00	0,0
2016-02-17 16:30	173	29	80	2,4	16,13	-0,19	25,8	1013,51	-3,73	-2,00	15,64	1,94	4,1	0,00	0,0
2016-02-17 17:00	151	29	81	2,8	16,13	-0,49	25,8	1013,51	-3,85	-3,56	15,64	1,72	3,7	0,00	0,0
2016-02-17 17:30	141	29	82	2,8	16,13	-0,89	25,8	1013,51	-4,07	-4,00	15,64	1,39	3,5	0,00	0,0
2016-02-17 18:00	155	29	83	3,1	16,13	-1,19	25,8	1013,51	-4,19	-4,33	15,64	1,16	3,5	0,00	0,0
2016-02-17 18:30	141	29	83	2,8	16,13	-1,49	25,8	1013,51	-4,49	-4,66	15,64	0,86	4,1	0,00	0,0
2016-02-17 19:00	171	29	84	3,3	16,13	-1,59	25,8	1013,51	-4,42	-6,05	15,64	0,84	4,1	0,00	0,0
2016-02-17 19:30	138	29	84	3,0	16,03	-1,79	25,8	1013,51	-4,61	-4,99	15,54	0,64	4,3	0,00	0,0
2016-02-17 20:00	109	29	83	1,2	16,03	-2,09	25,8	1012,51	-5,07	-2,09	15,54	0,26	4,1	0,00	0,0
2016-02-17 20:30	145	29	83	3,1	16,03	-2,29	25,8	1012,51	-5,27	-5,53	15,54	0,06	4,7	0,00	0,0
2016-02-17 21:00	147	29	82	3,3	16,03	-2,69	25,8	1012,51	-5,82	-7,29	15,54	-0,41	5,0	0,00	0,0
2016-02-17 21:30	164	29	81	3,5	16,03	-2,79	25,8	1012,51	-6,09	-7,41	15,54	-0,59	4,9	0,00	0,0
2016-02-17 22:00	143	29	80	2,2	15,93	-2,99	25,8	1013,51	-6,45	-2,99	15,44	-0,86	5,6	0,00	0,0
2016-02-17 22:30	122	29	79	2,2	15,93	-3,19	25,8	1013,51	-6,81	-3,19	15,44	-1,13	5,4	0,00	0,0
2016-02-17 23:00	130	29	78	4,1	15,83	-3,59	25,8	1013,51	-7,37	-11,03	15,34	-1,60	5,4	0,00	0,0
2016-02-17 23:30	171	29	78	1,4	15,73	-4,09	25,8	1013,51	-7,86	-4,09	15,24	-2,10	5,8	0,00	0,0
2016-02-18 00:00	128	29	78	1,6	15,63	-4,59	25,8	1012,51	-8,34	-4,59	15,14	-2,60	3,7	0,00	0,0
2016-02-18 00:30	126	29	79	3,3	15,63	-4,99	25,8	1013,51	-8,56	-9,89	15,14	-2,93	5,8	0,00	0,0
2016-02-18 01:00	138	29	78	2,4	15,53	-5,29	25,8	1012,51	-9,02	-7,39	15,04	-3,30	5,2	0,00	0,0
2016-02-18 01:30	125	29	80	4,5	15,43	-5,89	25,8	1012,51	-9,27	-15,17	14,94	-3,76	4,5	0,00	0,0
2016-02-18 02:00	151	29	79	2,2	15,43	-5,89	25,8	1012,51	-9,44	-5,89	14,94	-3,83	5,8	0,00	0,0
2016-02-18 02:30	160	29	79	2,8	15,43	-5,99	25,8	1013,51	-9,53	-9,57	14,94	-3,93	5,8	0,00	0,0
2016-02-18 03:00	164	29	79	2,8	15,43	-6,09	25,8	1012,51	-9,63	-9,68	14,94	-4,03	5,8	0,00	0,0
2016-02-18 03:30	134	29	78	1,2	15,43	-6,29	25,8	1012,51	-9,99	-6,29	14,94	-4,30	6,6	0,00	0,0
2016-02-18 04:00	101	29	79	0,0	15,53	-6,79	25,8	1012,51	-10,31	-6,79	15,04	-4,73	2,8	0,00	0,0
2016-02-18 04:30	108	29	80	0,0	15,63	-6,99	25,8	1012,51	-10,34	-6,99	15,14	-4,86	2,0	0,00	0,0
2016-02-18 05:00	108	28	80	0,0	15,63	-7,39	25,8	1011,51	-10,73	-7,39	15,10	-5,26	2,4	0,00	0,0
2016-02-18 05:30	101	28	80	0,0	15,63	-7,49	25,8	1011,51	-10,83	-7,49	15,10	-5,36	2,0	0,00	0,0
2016-02-18 06:00	78	29	83	0,0	15,63	-8,09	25,8	1011,51	-10,93	-8,09	15,14	-5,74	1,8	0,00	0,0
2016-02-18 06:30	89	29	85	0,0	15,63	-7,99	25,8	1010,51	-10,52	-7,99	15,14	-5,49	2,8	0,00	0,0
2016-02-18 07:00	91	29	84	0,0	15,83	-7,89	25,8	1010,51	-10,58	-7,89	15,34	-5,47	2,6	0,00	0,0
2016-02-18 07:30	106	29	85	2,8	15,93	-8,09	25,8	1010,51	-10,62	-11,87	15,44	-5,59	3,0	0,00	0,0
2016-02-18 08:00	111	29	86	2,2	16,03	-8,49	25,8	1010,51	-10,86	-8,49	15,54	-5,91	3,5	0,00	0,0
2016-02-18 08:30	106	29	88	3,1	16,13	-7,79	25,8	1010,51	-9,87	-11,54	15,64	-5,06	4,9	0,00	0,0
2016-02-18 09:00	128	29	84	4,9	16,13	-6,89	25,8	1010,51	-9,60	-16,41	15,64	-4,47	7,3	0,00	0,0
2016-02-18 09:30	106	29	80	3,3	16,13	-6,79	25,8	1010,51	-10,14	-11,93	15,64	-4,66	7,7	0,00	0,0
2016-02-18 10:00	113	28	80	4,9	16,13	-6,59	25,8	1010,51	-9,95	-16,04	15,60	-4,46	7,5	0,00	0,0
2016-02-18 10:30	122	28	78	3,3	16,13	-6,49	25,8	1010,51	-10,19	-11,59	15,60	-4,50	8,7	0,00	0,0
2016-02-18 11:00	131	28	78	3,1	16,03	-6,59	25,8	1010,51	-10,28	-10,23	15,50	-4,60	6,8	0,00	0,0
2016-02-18 11:30	141	28	79	4,5	16,03	-6,89	25,8	1009,51	-10,41	-16,41	15,50	-4,83	5,8	0,00	0,0
2016-02-18 12:00	116	28	81	4,3	16,03	-6,59	25,8	1009,51	-9,79	-14,64	15,50	-4,39	8,3	0,00	0,0
2016-02-18 12:30	121	28	81	3,7	15,93	-6,39	25,8	1008,51	-9,59	-12,94	15,40	-4,19	6,4	0,00	0,0
2016-02-18 13:00	99	28	80	4,1	15,93	-5,69	25,8	1008,51	-9,07	-13,56	15,40	-3,56	7,5	0,00	0,0
2016-02-18 13:30	115	28	79	4,7	15,93	-5,29	27,0	1008,51	-8,85	-14,42	15,40	-3,23	7,7	1,20	1,2
2016-02-18 14:00	92	28	76	7,3	15,93	-4,69	27,0	1008,51	-8,79	-18,19	15,40	-2,84	9,4	1,20	1,2
2016-02-18 14:30	149	28	78	5,4	15,83	-4,89	27,0	1008,51	-8,63	-15,45	15,30	-2,90	10,9	0,00	1,2
2016-02-18 15:00	132	28	78	5,4	15,83	-4,99	27,0	1007,51	-8,73	-15,58	15,30	-3,00	10,9	0,00	1,2
2016-02-18 15:30	174	28	79	3,9	15,63	-5,09	27,0	1007,51	-8,66	-11,42	15,10	-3,03	8,7	0,00	1,2
2016-02-18 16:00	146	28	80	3,9	15,53	-5,89	27,0	1007,51	-9,27	-12,35	15,00	-3,76	9,8	0,00	1,2
2016-02-18 16:30	127	28	82	3,3	15,43	-6,39	27,0	1007,51	-9,43	-11,47	14,90	-4,11	7,1	0,00	1,2

Datum	Vindrikt °	Fukt inne Rh%	Fukt ute Rh%	Vindhast m/s	Temp in °C	Temp ute °C	Nb. Mån mm	Tryck Mbar	Daggp °C	Kyleffekt °C	Vix inne °C	Vix ute °C	Vindby m/s	Korr lufttryck	Nederb./dygn mm
2016-02-18 17:00	94	28	83	5,0	15,43	-6,49	27,0	1007,51	-9,37	-16,70	14,90	-4,14	5,4	0,00	1,2
2016-02-18 17:30	115	28	84	2,2	15,53	-6,69	27,0	1007,51	-9,40	-6,69	15,00	-4,27	6,8	0,00	1,2
2016-02-18 18:00	144	28	82	3,7	15,63	-7,39	27,0	1007,51	-10,40	-14,10	15,10	-5,12	4,7	0,00	1,2
2016-02-18 18:30	100	28	83	2,2	15,73	-7,79	27,0	1007,51	-10,64	-7,79	15,20	-5,44	5,4	0,00	1,2
2016-02-18 19:00	144	28	83	2,2	15,73	-7,99	27,0	1006,51	-10,83	-7,99	15,20	-5,64	4,5	0,00	1,2
2016-02-18 19:30	118	28	82	1,2	15,83	-8,39	27,0	1007,51	-11,38	-8,39	15,30	-6,12	4,1	0,00	1,2
2016-02-18 20:00	105	28	83	0,0	15,83	-8,59	27,0	1006,51	-11,42	-8,59	15,30	-6,24	1,6	0,00	1,2
2016-02-18 20:30	99	28	81	0,0	15,83	-9,49	27,0	1006,51	-12,61	-9,49	15,30	-7,29	1,4	0,00	1,2
2016-02-18 21:00	99	28	80	0,0	15,83	-10,29	27,0	1006,51	-13,55	-10,29	15,30	-8,16	0,0	0,00	1,2
2016-02-18 21:30	94	28	80	0,0	15,83	-10,90	27,0	1006,51	-14,13	-10,90	15,30	-8,76	0,0	0,00	1,2
2016-02-18 22:00	99	28	80	0,0	15,83	-11,30	27,0	1006,51	-14,52	-11,30	15,30	-9,17	0,0	0,00	1,2
2016-02-18 22:30	100	28	80	0,0	15,73	-11,80	27,0	1007,51	-15,01	-11,80	15,20	-9,67	0,0	0,00	1,2
2016-02-18 23:00	96	28	80	0,0	15,63	-12,10	27,0	1007,51	-15,30	-12,10	15,10	-9,97	0,0	0,00	1,2
2016-02-18 23:30	94	28	80	0,0	15,43	-11,90	27,0	1007,51	-15,11	-11,90	14,90	-9,77	0,0	0,00	1,2
2016-02-19 00:00	93	28	80	0,0	15,33	-11,80	27,0	1007,51	-15,01	-11,80	14,80	-9,67	0,0	0,00	0,0
2016-02-19 00:30	99	28	80	0,0	15,23	-11,70	27,0	1007,51	-14,91	-11,70	14,70	-9,57	0,0	0,00	0,0
2016-02-19 01:00	93	28	80	0,0	15,23	-11,30	27,0	1006,51	-14,52	-11,30	14,70	-9,17	0,0	0,00	0,0
2016-02-19 01:30	93	28	80	0,0	15,13	-11,70	27,0	1007,51	-14,91	-11,70	14,60	-9,57	0,0	0,00	0,0
2016-02-19 02:00	100	28	80	0,0	15,13	-11,80	27,0	1007,51	-15,01	-11,80	14,60	-9,67	0,0	0,00	0,0
2016-02-19 02:30	99	28	80	0,0	15,23	-12,10	27,0	1006,51	-15,30	-12,10	14,70	-9,97	0,0	0,00	0,0
2016-02-19 03:00	99	28	80	0,0	15,23	-12,50	27,0	1006,51	-15,69	-12,50	14,70	-10,37	0,0	0,00	0,0
2016-02-19 03:30	94	28	80	0,0	15,33	-12,60	27,0	1006,51	-15,79	-12,60	14,80	-10,47	0,0	0,00	0,0
2016-02-19 04:00	100	28	80	0,0	15,33	-12,60	27,0	1007,51	-15,79	-12,60	14,80	-10,47	0,0	0,00	0,0
2016-02-19 04:30	96	28	80	0,0	15,43	-12,70	27,0	1006,51	-15,88	-12,70	14,90	-10,57	0,0	0,00	0,0
2016-02-19 05:00	97	28	80	0,0	15,43	-12,50	27,0	1006,51	-15,69	-12,50	14,90	-10,37	0,0	0,00	0,0
2016-02-19 05:30	97	28	80	0,0	15,33	-12,60	27,0	1006,51	-15,79	-12,60	14,80	-10,47	0,0	0,00	0,0
2016-02-19 06:00	95	28	80	0,0	15,33	-12,50	27,0	1007,51	-15,69	-12,50	14,80	-10,37	2,0	0,00	0,0
2016-02-19 06:30	100	28	80	0,0	15,43	-13,10	27,0	1007,51	-16,27	-13,10	14,90	-10,97	0,0	0,00	0,0
2016-02-19 07:00	100	28	80	0,0	15,53	-12,40	27,0	1007,51	-15,59	-12,40	15,00	-10,27	0,0	0,00	0,0
2016-02-19 07:30	97	28	80	0,0	15,73	-12,20	27,0	1007,51	-15,40	-12,20	15,20	-10,07	0,0	0,00	0,0
2016-02-19 08:00	100	28	80	0,0	15,83	-12,80	27,0	1007,51	-15,98	-12,80	15,30	-10,67	0,0	0,00	0,0
2016-02-19 08:30	99	28	80	0,0	15,83	-13,00	27,0	1007,51	-16,18	-13,00	15,30	-10,87	0,0	0,00	0,0
2016-02-19 09:00	125	28	80	0,0	15,93	-12,60	27,0	1007,51	-15,79	-12,60	15,40	-10,47	0,0	0,00	0,0
2016-02-19 09:30	125	28	80	0,0	15,93	-12,30	28,2	1007,51	-15,49	-12,30	15,40	-10,17	1,4	1,20	1,2
2016-02-19 10:00	124	28	80	0,0	15,93	-11,80	28,2	1007,51	-15,01	-11,80	15,40	-9,67	0,0	1,20	1,2
2016-02-19 10:30	129	28	80	0,0	15,83	-11,10	28,2	1008,51	-14,33	-11,10	15,30	-8,96	0,0	0,00	1,2
2016-02-19 11:00	165	28	80	0,0	15,83	-10,49	28,2	1007,51	-13,74	-10,49	15,30	-8,36	2,0	0,00	1,2
2016-02-19 11:30	157	28	88	0,0	15,73	-9,89	28,2	1007,51	-11,94	-9,89	15,20	-7,16	0,0	0,00	1,2
2016-02-19 12:00	150	28	87	0,0	15,63	-8,99	28,2	1007,51	-11,20	-8,99	15,10	-6,34	1,2	0,00	1,2
2016-02-19 12:30	142	28	86	0,0	15,63	-8,19	28,2	1007,51	-10,56	-8,19	15,10	-5,61	0,0	0,00	1,2
2016-02-19 13:00	34	28	81	0,0	15,53	-7,89	28,2	1007,51	-11,05	-7,89	15,00	-5,69	0,0	0,00	1,2
2016-02-19 13:30	33	28	77	0,0	15,43	-6,99	28,2	1007,51	-10,84	-6,99	14,90	-5,08	0,0	0,00	1,2
2016-02-19 14:00	133	28	76	0,0	15,43	-6,49	28,2	1007,51	-10,53	-6,49	14,90	-4,65	2,6	0,00	1,2
2016-02-19 14:30	131	28	74	1,4	15,33	-6,49	28,2	1006,51	-10,88	-6,49	14,80	-4,78	1,6	0,00	1,2
2016-02-19 15:00	100	28	70	0,0	15,33	-6,39	28,2	1006,51	-11,51	-6,39	14,80	-4,95	1,8	0,00	1,2
2016-02-19 15:30	88	28	68	0,0	15,23	-6,39	28,2	1006,51	-11,88	-6,39	14,70	-5,08	1,2	0,00	1,2
2016-02-19 16:00	94	28	70	0,0	15,23	-6,39	28,2	1006,51	-11,51	-6,39	14,70	-4,95	1,4	0,00	1,2
2016-02-19 16:30	98	28	72	0,0	15,23	-6,69	28,2	1006,51	-11,43	-6,69	14,70	-5,12	0,0	0,00	1,2
2016-02-19 17:00	100	28	74	0,0	15,23	-6,79	28,2	1006,51	-11,17	-6,79	14,70	-5,08	1,6	0,00	1,2
2016-02-19 17:30	91	28	75	1,2	15,23	-6,99	28,2	1006,51	-11,18	-6,99	14,70	-5,21	1,6	0,00	1,2

Datum	Vindrikt °	Fukt inne Rh%	Fukt ute Rh%	Vindhast m/s	Temp in °C	Temp ute °C	Nb. Mån mm	Tryck Mbar	Daggp °C	Kyleffekt °C	Vix inne °C	Vix ute °C	Vindby m/s	Korr lufttryck	Nederb./dygn mm
2016-02-19 18:00	89	28	78	0,0	15,23	-7,19	28,2	1005,51	-10,86	-7,19	14,70	-5,21	1,6	0,00	1,2
2016-02-19 18:30	83	28	80	0,0	15,33	-7,49	28,2	1005,51	-10,83	-7,49	14,80	-5,36	1,6	0,00	1,2
2016-02-19 19:00	78	28	81	1,6	15,43	-7,59	28,2	1005,51	-10,76	-7,59	14,90	-5,39	2,0	0,00	1,2
2016-02-19 19:30	101	28	82	0,0	15,53	-7,89	28,2	1004,51	-10,89	-7,89	15,00	-5,62	2,0	0,00	1,2
2016-02-19 20:00	95	28	83	0,0	15,63	-8,19	28,2	1004,51	-11,03	-8,19	15,10	-5,84	1,8	0,00	1,2
2016-02-19 20:30	91	28	84	0,0	15,63	-8,49	28,2	1004,51	-11,16	-8,49	15,10	-6,07	1,8	0,00	1,2
2016-02-19 21:00	81	28	87	0,0	15,63	-8,79	28,2	1004,51	-11,00	-8,79	15,10	-6,14	1,4	0,00	1,2
2016-02-19 21:30	116	28	89	0,0	15,63	-9,29	28,2	1003,51	-11,20	-9,29	15,10	-6,48	1,8	0,00	1,2
2016-02-19 22:00	105	28	90	0,0	15,63	-9,79	28,2	1003,51	-11,55	-9,79	15,10	-6,90	1,8	0,00	1,2
2016-02-19 22:30	93	28	93	0,0	15,63	-9,49	28,2	1003,51	-10,83	-9,49	15,10	-6,36	2,2	0,00	1,2
2016-02-19 23:00	95	28	94	0,0	15,43	-9,29	28,2	1003,51	-10,49	-9,29	14,90	-6,08	2,4	0,00	1,2
2016-02-19 23:30	105	28	95	1,2	15,33	-9,09	28,2	1002,51	-10,15	-9,09	14,80	-5,79	1,4	0,00	1,2
2016-02-20 00:00	97	28	94	0,0	15,23	-9,89	28,2	1002,51	-11,08	-9,89	14,70	-6,68	2,0	0,00	0,0
2016-02-20 00:30	95	28	96	0,0	15,13	-9,29	28,2	1002,51	-10,22	-9,29	14,60	-5,91	1,8	0,00	0,0
2016-02-20 01:00	104	28	97	0,0	15,13	-9,19	28,2	1001,51	-9,98	-9,19	14,60	-5,72	1,6	0,00	0,0
2016-02-20 01:30	88	28	96	0,0	15,03	-9,29	28,2	1001,51	-10,22	-9,29	14,50	-5,91	2,2	0,00	0,0
2016-02-20 02:00	80	28	96	0,0	15,13	-9,69	28,2	1001,51	-10,61	-9,69	14,60	-6,31	1,8	0,00	0,0
2016-02-20 02:30	87	28	99	0,0	15,23	-9,19	28,2	1000,51	-9,71	-9,19	14,70	-5,55	3,7	0,00	0,0
2016-02-20 03:00	89	28	100	2,8	15,33	-8,49	28,2	1000,51	-8,88	-12,31	14,80	-4,76	3,0	0,00	0,0
2016-02-20 03:30	107	28	100	2,6	15,43	-7,39	28,2	1000,51	-7,79	-9,60	14,90	-3,66	5,2	0,00	0,0
2016-02-20 04:00	143	28	100	2,0	15,43	-7,29	28,2	999,51	-7,69	-7,29	14,90	-3,56	3,9	0,00	0,0
2016-02-20 04:30	99	28	100	1,8	15,53	-6,89	28,2	998,51	-7,29	-6,89	15,00	-3,16	4,3	0,00	0,0
2016-02-20 05:00	126	28	100	3,1	15,53	-6,69	28,2	998,51	-7,09	-10,34	15,00	-2,96	5,8	0,00	0,0
2016-02-20 05:30	121	28	100	1,6	15,63	-6,29	28,2	998,51	-6,69	-6,29	15,10	-2,56	3,1	0,00	0,0
2016-02-20 06:00	113	28	100	1,4	15,63	-5,89	28,2	997,50	-6,29	-5,89	15,10	-2,16	3,1	0,00	0,0
2016-02-20 06:30	108	28	100	3,0	15,63	-5,69	28,2	996,50	-6,09	-9,25	15,10	-1,96	6,2	0,00	0,0
2016-02-20 07:00	100	28	100	5,0	15,83	-4,49	28,2	996,50	-4,89	-14,18	15,30	-0,76	8,9	0,00	0,0
2016-02-20 07:30	116	28	95	2,2	15,83	-4,09	28,2	996,50	-5,20	-4,09	15,30	-0,79	9,6	0,00	0,0
2016-02-20 08:00	167	28	92	5,4	15,83	-3,79	28,2	995,50	-5,34	-14,04	15,30	-0,74	10,2	0,00	0,0
2016-02-20 08:30	139	28	91	5,8	15,83	-3,59	28,2	995,50	-5,29	-13,78	15,30	-0,62	10,6	0,00	0,0
2016-02-20 09:00	93	28	89	5,8	15,73	-3,49	28,2	995,50	-5,49	-13,66	15,20	-0,68	10,6	0,00	0,0
2016-02-20 09:30	126	28	89	3,5	15,73	-3,29	28,2	995,50	-5,29	-7,97	15,20	-0,48	10,2	0,00	0,0
2016-02-20 10:00	104	28	89	8,5	15,83	-3,19	28,2	994,50	-5,20	-18,12	15,30	-0,38	11,1	0,00	0,0
2016-02-20 10:30	141	28	89	7,9	15,83	-2,79	28,2	994,50	-4,80	-16,26	15,30	0,03	11,5	0,00	0,0
2016-02-20 11:00	82	28	88	3,3	15,83	-2,89	28,2	993,50	-5,05	-7,52	15,30	-0,15	12,3	0,00	0,0
2016-02-20 11:30	112	28	88	4,3	15,83	-2,59	28,2	994,50	-4,76	-9,83	15,30	0,15	9,0	0,00	0,0
2016-02-20 12:00	111	28	86	6,4	15,83	-2,39	28,2	993,50	-4,88	-13,67	15,30	0,19	9,6	0,00	0,0
2016-02-20 12:30	123	28	86	4,9	15,83	-2,29	28,2	992,50	-4,78	-10,71	15,30	0,29	11,5	0,00	0,0
2016-02-20 13:00	130	28	84	4,9	15,83	-2,09	28,2	992,50	-4,91	-10,46	15,30	0,34	10,9	0,00	0,0
2016-02-20 13:30	98	28	83	6,8	15,83	-1,99	28,2	992,50	-4,97	-13,89	15,30	0,36	10,0	0,00	0,0
2016-02-20 14:00	106	28	84	3,5	15,83	-1,99	28,2	991,50	-4,81	-6,50	15,30	0,44	12,3	0,00	0,0
2016-02-20 14:30	109	28	85	3,3	15,83	-2,19	28,2	991,50	-4,84	-6,73	15,30	0,31	8,9	0,00	0,0
2016-02-20 15:00	107	28	85	3,9	15,83	-2,19	28,2	990,50	-4,84	-8,04	15,30	0,31	8,3	0,00	0,0
2016-02-20 15:30	115	28	88	3,9	15,83	-2,29	28,2	990,50	-4,47	-8,15	15,30	0,45	7,3	0,00	0,0
2016-02-20 16:00	98	28	88	2,6	15,83	-2,39	28,2	989,50	-4,56	-4,33	15,30	0,35	7,7	0,00	0,0
2016-02-20 16:30	111	28	92	3,0	15,83	-2,79	30,0	989,50	-4,35	-6,08	15,30	0,27	8,1	1,80	1,8
2016-02-20 17:00	95	28	94	6,0	15,83	-3,09	30,0	989,50	-4,35	-13,87	15,30	0,13	8,5	1,80	1,8
2016-02-20 17:30	98	28	98	4,1	15,83	-3,19	30,0	988,50	-3,88	-10,55	15,30	0,37	6,0	0,00	1,8
2016-02-20 18:00	103	29	100	2,4	15,93	-3,29	30,0	988,50	-3,70	-5,28	15,44	0,44	6,9	0,00	1,8
2016-02-20 18:30	142	29	100	4,1	15,93	-3,39	30,0	987,50	-3,80	-10,79	15,44	0,34	5,8	0,00	1,8

Datum	Vindrikt °	Fukt inne Rh%	Fukt ute Rh%	Vindhast m/s	Temp in °C	Temp ute °C	Nb. Mån mm	Tryck Mbar	Daggp °C	Kyleffekt °C	Vix inne °C	Vix ute °C	Vindby m/s	Korr lufttryck	Nederb./dygn mm
2016-02-20 19:00	103	29	100	3,3	15,93	-3,39	30,0	987,50	-3,80	-8,09	15,44	0,34	7,3	0,00	1,8
2016-02-20 19:30	114	29	100	2,8	16,03	-3,39	30,0	987,50	-3,80	-6,73	15,54	0,34	6,4	0,00	1,8
2016-02-20 20:00	113	29	100	1,4	16,03	-3,39	30,0	986,50	-3,80	-3,39	15,54	0,34	6,8	0,00	1,8
2016-02-20 20:30	104	29	100	3,1	16,03	-3,29	30,0	986,50	-3,70	-6,62	15,54	0,44	5,0	0,00	1,8
2016-02-20 21:00	110	29	100	1,8	16,13	-3,19	30,0	985,50	-3,60	-3,19	15,64	0,54	5,0	0,00	1,8
2016-02-20 21:30	100	29	100	2,0	16,13	-3,19	30,0	985,50	-3,60	-3,19	15,64	0,54	5,0	0,00	1,8
2016-02-20 22:00	116	29	100	2,2	16,03	-3,19	30,0	984,50	-3,60	-3,19	15,54	0,54	5,4	0,00	1,8
2016-02-20 22:30	95	29	100	1,6	15,93	-3,09	30,0	984,50	-3,50	-3,09	15,44	0,64	5,4	0,00	1,8
2016-02-20 23:00	116	29	100	2,0	15,83	-2,99	30,0	984,50	-3,40	-2,99	15,34	0,74	4,5	0,00	1,8
2016-02-20 23:30	129	29	100	3,0	15,73	-2,89	30,0	983,50	-3,30	-6,19	15,24	0,84	3,9	0,00	1,8
2016-02-21 00:00	90	29	100	1,8	15,63	-2,89	30,0	983,50	-3,30	-2,89	15,14	0,84	4,1	0,00	0,0
2016-02-21 00:30	105	29	100	0,0	15,63	-2,89	30,0	982,50	-3,30	-2,89	15,14	0,84	3,1	0,00	0,0
2016-02-21 01:00	119	29	100	2,0	15,53	-2,99	30,0	982,50	-3,40	-2,99	15,04	0,74	3,7	0,00	0,0
2016-02-21 01:30	107	29	100	1,4	15,53	-2,89	30,0	982,50	-3,30	-2,89	15,04	0,84	4,1	0,00	0,0
2016-02-21 02:00	107	29	100	1,6	15,53	-2,89	30,0	981,50	-3,30	-2,89	15,04	0,84	3,5	0,00	0,0
2016-02-21 02:30	115	29	100	2,2	15,53	-2,89	30,0	981,50	-3,30	-2,89	15,04	0,84	3,7	0,00	0,0
2016-02-21 03:00	116	29	100	1,8	15,63	-2,89	30,0	981,50	-3,30	-2,89	15,14	0,84	3,9	0,00	0,0
2016-02-21 03:30	108	29	100	0,0	15,73	-2,89	30,0	980,50	-3,30	-2,89	15,24	0,84	2,8	0,00	0,0
2016-02-21 04:00	100	29	100	0,0	15,73	-2,79	30,0	980,50	-3,20	-2,79	15,24	0,94	1,4	0,00	0,0
2016-02-21 04:30	109	29	100	0,0	15,83	-2,79	30,0	980,50	-3,20	-2,79	15,34	0,94	1,8	0,00	0,0
2016-02-21 05:00	106	29	100	0,0	15,83	-2,79	30,0	980,50	-3,20	-2,79	15,34	0,94	1,4	0,00	0,0
2016-02-21 05:30	111	29	100	0,0	15,83	-2,79	30,0	980,50	-3,20	-2,79	15,34	0,94	2,0	0,00	0,0
2016-02-21 06:00	112	29	100	0,0	15,83	-2,89	30,0	980,50	-3,30	-2,89	15,34	0,84	1,4	0,00	0,0
2016-02-21 06:30	167	29	100	0,0	15,83	-2,79	30,0	980,50	-3,20	-2,79	15,34	0,94	2,4	0,00	0,0
2016-02-21 07:00	162	29	100	1,8	16,03	-2,99	30,0	980,50	-3,40	-2,99	15,54	0,74	2,0	0,00	0,0
2016-02-21 07:30	169	29	100	0,0	16,13	-2,99	30,0	980,50	-3,40	-2,99	15,64	0,74	3,0	0,00	0,0
2016-02-21 08:00	165	29	100	0,0	16,23	-3,09	30,0	980,50	-3,50	-3,09	15,74	0,64	3,0	0,00	0,0
2016-02-21 08:30	170	29	100	1,4	16,23	-3,19	30,0	981,50	-3,60	-3,19	15,74	0,54	2,8	0,00	0,0
2016-02-21 09:00	171	29	100	1,2	16,23	-2,89	30,0	981,50	-3,30	-2,89	15,74	0,84	3,5	0,00	0,0
2016-02-21 09:30	194	29	100	0,0	16,23	-1,99	30,0	981,50	-2,40	-1,99	15,74	1,74	3,7	0,00	0,0
2016-02-21 10:00	162	29	100	0,0	16,23	-1,79	30,0	981,50	-2,20	-1,79	15,74	1,94	4,3	0,00	0,0
2016-02-21 10:30	180	29	100	0,0	16,13	-2,09	30,0	981,50	-2,50	-2,09	15,64	1,64	4,9	0,00	0,0
2016-02-21 11:00	143	29	94	2,4	16,03	-2,49	30,0	982,50	-3,75	-4,43	15,54	0,73	4,7	0,00	0,0
2016-02-21 11:30	170	29	90	2,8	16,03	-2,49	30,0	982,50	-4,35	-5,75	15,54	0,41	5,2	0,00	0,0
2016-02-21 12:00	124	29	88	2,8	15,93	-2,29	30,0	982,50	-4,47	-5,53	15,44	0,45	4,1	0,00	0,0
2016-02-21 12:30	131	29	86	1,4	15,83	-1,99	30,0	982,50	-4,49	-1,99	15,34	0,59	4,3	0,00	0,0
2016-02-21 13:00	132	29	83	2,8	15,83	-2,09	30,0	982,50	-5,07	-5,31	15,34	0,26	4,3	0,00	0,0
2016-02-21 13:30	104	29	84	1,8	15,83	-2,19	30,0	982,50	-5,01	-2,19	15,34	0,24	4,1	0,00	0,0
2016-02-21 14:00	137	29	82	3,9	15,73	-2,19	30,0	982,50	-5,33	-8,04	15,24	0,09	6,4	0,00	0,0
2016-02-21 14:30	134	29	82	2,4	15,73	-1,99	30,0	982,50	-5,14	-3,90	15,24	0,29	5,2	0,00	0,0
2016-02-21 15:00	137	29	80	3,7	15,63	-2,09	30,0	982,50	-5,58	-7,92	15,14	0,04	5,4	0,00	0,0
2016-02-21 15:30	141	29	81	2,8	15,63	-2,09	30,0	982,50	-5,41	-5,31	15,14	0,12	5,4	0,00	0,0
2016-02-21 16:00	151	29	81	3,7	15,63	-2,29	30,0	982,50	-5,60	-8,15	15,14	-0,09	5,6	0,00	0,0
2016-02-21 16:30	132	29	83	2,6	15,53	-3,09	30,0	982,50	-6,05	-5,06	15,04	-0,74	4,5	0,00	0,0
2016-02-21 17:00	115	29	84	1,2	15,43	-3,79	30,0	982,50	-6,57	-3,79	14,94	-1,36	2,8	0,00	0,0
2016-02-21 17:30	101	29	89	0,0	15,43	-3,99	30,0	982,50	-5,98	-3,99	14,94	-1,18	2,0	0,00	0,0
2016-02-21 18:00	102	29	94	1,2	15,43	-4,29	30,0	982,50	-5,54	-4,29	14,94	-1,07	2,2	0,00	0,0
2016-02-21 18:30	101	29	95	0,0	15,53	-4,89	30,0	982,50	-5,99	-4,89	15,04	-1,59	2,2	0,00	0,0
2016-02-21 19:00	91	29	96	0,0	15,63	-5,19	30,0	982,50	-6,14	-5,19	15,14	-1,80	2,2	0,00	0,0
2016-02-21 19:30	97	29	97	0,0	15,73	-5,29	30,0	982,50	-6,10	-5,29	15,24	-1,82	1,8	0,00	0,0

Datum	Vindrikt °	Fukt inne Rh%	Fukt ute Rh%	Vindhast m/s	Temp in °C	Temp ute °C	Nb. Mån mm	Tryck Mbar	Daggp °C	Kyleffekt °C	Vix inne °C	Vix ute °C	Vindby m/s	Korr lufttryck	Nederb./dygn mm
2016-02-21 20:00	115	29	97	2,0	15,83	-5,69	30,0	982,50	-6,50	-5,69	15,34	-2,22	2,4	0,00	0,0
2016-02-21 20:30	101	29	98	0,0	15,83	-5,89	30,0	982,50	-6,56	-5,89	15,34	-2,33	2,4	0,00	0,0
2016-02-21 21:00	99	29	99	0,0	15,93	-5,79	30,0	982,50	-6,33	-5,79	15,44	-2,15	1,2	0,00	0,0
2016-02-21 21:30	69	29	99	0,0	15,93	-5,89	30,0	982,50	-6,43	-5,89	15,44	-2,25	1,4	0,00	0,0
2016-02-21 22:00	96	29	100	0,0	15,93	-5,89	30,0	982,50	-6,29	-5,89	15,44	-2,16	1,4	0,00	0,0
2016-02-21 22:30	98	29	100	0,0	15,83	-5,89	30,0	982,50	-6,29	-5,89	15,34	-2,16	1,8	0,00	0,0
2016-02-21 23:00	92	29	100	0,0	15,73	-5,89	30,0	982,50	-6,29	-5,89	15,24	-2,16	1,6	0,00	0,0
2016-02-21 23:30	96	29	100	0,0	15,63	-5,89	30,0	982,50	-6,29	-5,89	15,14	-2,16	1,6	0,00	0,0
2016-02-22 00:00	92	29	100	0,0	15,53	-5,29	30,0	982,50	-5,69	-5,29	15,04	-1,56	2,6	0,00	0,0
2016-02-22 00:30	105	29	100	0,0	15,43	-4,89	30,0	982,50	-5,29	-4,89	14,94	-1,16	2,0	0,00	0,0
2016-02-22 01:00	84	29	100	0,0	15,33	-4,89	30,0	982,50	-5,29	-4,89	14,84	-1,16	1,4	0,00	0,0
2016-02-22 01:30	86	29	100	0,0	15,33	-4,69	30,0	982,50	-5,09	-4,69	14,84	-0,96	1,6	0,00	0,0
2016-02-22 02:00	75	29	100	0,0	15,33	-4,49	30,0	982,50	-4,89	-4,49	14,84	-0,76	1,8	0,00	0,0
2016-02-22 02:30	79	29	100	0,0	15,33	-4,39	30,0	982,50	-4,79	-4,39	14,84	-0,66	2,2	0,00	0,0
2016-02-22 03:00	85	29	100	0,0	15,43	-4,19	30,0	982,50	-4,59	-4,19	14,94	-0,46	1,6	0,00	0,0
2016-02-22 03:30	72	29	100	0,0	15,43	-4,19	30,0	982,50	-4,59	-4,19	14,94	-0,46	0,0	0,00	0,0
2016-02-22 04:00	73	29	100	0,0	15,53	-4,19	30,0	982,50	-4,59	-4,19	15,04	-0,46	1,6	0,00	0,0
2016-02-22 04:30	80	29	100	0,0	15,63	-4,19	30,0	983,50	-4,59	-4,19	15,14	-0,46	0,0	0,00	0,0
2016-02-22 05:00	79	29	100	0,0	15,63	-4,09	30,0	982,50	-4,50	-4,09	15,14	-0,36	0,0	0,00	0,0
2016-02-22 05:30	138	29	100	0,0	15,73	-4,19	30,0	983,50	-4,59	-4,19	15,24	-0,46	1,8	0,00	0,0
2016-02-22 06:00	81	29	100	0,0	15,73	-4,09	30,0	983,50	-4,50	-4,09	15,24	-0,36	0,0	0,00	0,0
2016-02-22 06:30	100	29	100	0,0	15,83	-4,09	30,0	983,50	-4,50	-4,09	15,34	-0,36	0,0	0,00	0,0
2016-02-22 07:00	100	29	100	0,0	15,93	-4,09	30,0	983,50	-4,50	-4,09	15,44	-0,36	0,0	0,00	0,0
2016-02-22 07:30	128	29	100	0,0	16,13	-3,99	30,0	983,50	-4,40	-3,99	15,64	-0,26	1,2	0,00	0,0
2016-02-22 08:00	127	29	100	0,0	16,23	-3,89	30,0	983,50	-4,30	-3,89	15,74	-0,16	0,0	0,00	0,0
2016-02-22 08:30	151	29	100	0,0	16,23	-3,89	30,0	983,50	-4,30	-3,89	15,74	-0,16	0,0	0,00	0,0
2016-02-22 09:00	85	29	100	0,0	16,33	-3,69	30,0	983,50	-4,10	-3,69	15,84	0,04	0,0	0,00	0,0
2016-02-22 09:30	114	29	100	0,0	16,33	-3,29	30,0	984,50	-3,70	-3,29	15,84	0,44	0,0	0,00	0,0
2016-02-22 10:00	102	29	100	0,0	16,33	-2,99	30,0	984,50	-3,40	-2,99	15,84	0,74	0,0	0,00	0,0
2016-02-22 10:30	77	29	100	0,0	16,33	-2,49	30,0	984,50	-2,90	-2,49	15,84	1,24	0,0	0,00	0,0
2016-02-22 11:00	85	29	99	0,0	16,33	-2,19	30,0	984,50	-2,74	-2,19	15,84	1,46	0,0	0,00	0,0
2016-02-22 11:30	64	29	98	0,0	16,33	-2,19	30,0	985,50	-2,88	-2,19	15,84	1,37	1,6	0,00	0,0
2016-02-22 12:00	80	29	96	0,0	16,33	-1,99	30,0	985,50	-2,97	-1,99	15,84	1,40	1,2	0,00	0,0
2016-02-22 12:30	67	29	94	0,0	16,33	-1,59	30,0	985,50	-2,86	-1,59	15,84	1,63	0,0	0,00	0,0
2016-02-22 13:00	82	29	92	0,0	16,33	-1,49	30,0	985,50	-3,06	-1,49	15,84	1,57	0,0	0,00	0,0
2016-02-22 13:30	80	29	91	0,0	16,33	-1,69	30,0	985,50	-3,41	-1,69	15,84	1,29	1,4	0,00	0,0
2016-02-22 14:00	87	29	90	0,0	16,33	-1,49	30,0	985,50	-3,37	-1,49	15,84	1,41	1,4	0,00	0,0
2016-02-22 14:30	81	29	87	0,0	16,33	-1,29	30,0	985,50	-3,64	-1,29	15,84	1,37	0,0	0,00	0,0
2016-02-22 15:00	80	29	85	0,0	16,33	-1,59	30,0	985,50	-4,26	-1,59	15,84	0,92	0,0	0,00	0,0
2016-02-22 15:30	133	29	87	0,0	16,33	-1,59	30,0	985,50	-3,93	-1,59	15,84	1,07	1,2	0,00	0,0
2016-02-22 16:00	74	29	90	0,0	16,33	-2,09	30,0	986,50	-3,96	-2,09	15,84	0,81	0,0	0,00	0,0
2016-02-22 16:30	154	29	90	0,0	16,33	-2,49	30,0	986,50	-4,35	-2,49	15,84	0,41	3,5	0,00	0,0
2016-02-22 17:00	127	29	92	0,0	16,33	-2,79	30,0	986,50	-4,35	-2,79	15,84	0,27	2,6	0,00	0,0
2016-02-22 17:30	96	29	92	0,0	16,33	-2,99	30,0	986,50	-4,54	-2,99	15,84	0,07	1,2	0,00	0,0
2016-02-22 18:00	151	29	91	0,0	16,33	-2,99	30,0	986,50	-4,69	-2,99	15,84	-0,02	0,0	0,00	0,0
2016-02-22 18:30	97	29	90	0,0	16,23	-3,09	30,0	987,50	-4,94	-3,09	15,74	-0,20	0,0	0,00	0,0
2016-02-22 19:00	356	29	91	0,0	16,23	-3,19	30,0	987,50	-4,89	-3,19	15,74	-0,22	1,6	0,00	0,0
2016-02-22 19:30	351	29	93	0,0	16,23	-3,19	30,0	987,50	-4,59	-3,19	15,74	-0,05	1,4	0,00	0,0
2016-02-22 20:00	351	29	94	0,0	16,13	-3,19	30,0	987,50	-4,45	-3,19	15,64	0,03	1,6	0,00	0,0
2016-02-22 20:30	303	29	95	1,4	16,13	-3,29	30,0	987,50	-4,40	-3,29	15,64	0,01	1,4	0,00	0,0

Datum	Vindrikt °	Fukt inne Rh%	Fukt ute Rh%	Vindhast m/s	Temp in °C	Temp ute °C	Nb. Mån mm	Tryck Mbar	Dagggp °C	Kyleffekt °C	Vix inne °C	Vix ute °C	Vindby m/s	Korr lufttryck	Nederb./dygn mm
2016-02-22 21:00	356	29	95	0,0	16,23	-3,39	30,0	987,50	-4,50	-3,39	15,74	-0,09	2,0	0,00	0,0
2016-02-22 21:30	356	29	95	0,0	16,13	-3,49	30,0	987,50	-4,60	-3,49	15,64	-0,19	0,0	0,00	0,0
2016-02-22 22:00	356	29	95	0,0	16,13	-3,59	30,0	987,50	-4,70	-3,59	15,64	-0,29	0,0	0,00	0,0
2016-02-22 22:30	351	29	93	0,0	16,13	-3,59	30,0	988,50	-4,99	-3,59	15,64	-0,45	2,0	0,00	0,0
2016-02-22 23:00	3	29	87	0,0	16,03	-3,69	30,0	987,50	-6,00	-3,69	15,54	-1,03	2,0	0,00	0,0
2016-02-22 23:30	2	29	88	0,0	15,93	-3,99	30,0	988,50	-6,14	-3,99	15,44	-1,26	1,6	0,00	0,0
2016-02-23 00:00	298	29	86	0,0	15,83	-3,99	30,0	988,50	-6,45	-3,99	15,34	-1,41	2,4	0,00	0,0
2016-02-23 00:30	2	29	87	0,0	15,83	-4,29	30,0	988,50	-6,58	-4,29	15,34	-1,63	1,2	0,00	0,0
2016-02-23 01:00	2	29	87	0,0	15,63	-4,49	30,0	988,50	-6,78	-4,49	15,14	-1,83	1,6	0,00	0,0
2016-02-23 01:30	3	29	87	0,0	15,63	-4,69	30,0	988,50	-6,98	-4,69	15,14	-2,03	0,0	0,00	0,0
2016-02-23 02:00	338	29	87	0,0	15,53	-5,29	30,0	989,50	-7,57	-5,29	15,04	-2,63	1,2	0,00	0,0
2016-02-23 02:30	338	29	87	0,0	15,43	-6,39	30,0	989,50	-8,65	-6,39	14,94	-3,74	0,0	0,00	0,0
2016-02-23 03:00	356	29	92	0,0	15,43	-6,09	30,0	989,50	-7,61	-6,09	14,94	-3,04	1,2	0,00	0,0
2016-02-23 03:30	2	29	90	0,0	15,53	-6,49	30,0	989,50	-8,29	-6,49	15,04	-3,60	1,6	0,00	0,0
2016-02-23 04:00	2	29	89	0,0	15,53	-6,89	30,0	989,50	-8,84	-6,89	15,04	-4,08	0,0	0,00	0,0
2016-02-23 04:30	5	29	87	0,0	15,63	-7,19	30,0	989,50	-9,43	-7,19	15,14	-4,54	1,2	0,00	0,0
2016-02-23 05:00	351	29	85	0,0	15,63	-7,29	30,0	989,50	-9,84	-7,29	15,14	-4,79	0,0	0,00	0,0
2016-02-23 05:30	351	29	85	0,0	15,63	-7,99	30,0	989,50	-10,52	-7,99	15,14	-5,49	0,0	0,00	0,0
2016-02-23 06:00	344	29	83	0,0	15,63	-9,19	30,0	989,50	-12,00	-9,19	15,14	-6,84	0,0	0,00	0,0
2016-02-23 06:30	356	29	85	0,0	15,63	-9,09	30,0	989,50	-11,60	-9,09	15,14	-6,59	0,0	0,00	0,0
2016-02-23 07:00	356	29	88	0,0	15,93	-9,09	30,0	989,50	-11,15	-9,09	15,44	-6,36	0,0	0,00	0,0
2016-02-23 07:30	0	29	90	0,0	16,13	-9,29	30,0	989,50	-11,05	-9,29	15,64	-6,40	0,0	0,00	0,0
2016-02-23 08:00	356	29	94	0,0	16,23	-8,79	30,0	989,50	-9,99	-8,79	15,74	-5,57	0,0	0,00	0,0
2016-02-23 08:30	6	29	95	0,0	16,33	-8,69	30,0	989,50	-9,76	-8,69	15,84	-5,39	0,0	0,00	0,0
2016-02-23 09:00	5	29	96	0,0	16,33	-8,09	30,0	989,50	-9,02	-8,09	15,84	-4,71	1,8	0,00	0,0
2016-02-23 09:30	337	29	97	0,0	16,33	-7,09	30,0	989,50	-7,89	-7,09	15,84	-3,62	1,2	0,00	0,0
2016-02-23 10:00	335	29	96	0,0	16,33	-6,69	30,0	989,50	-7,63	-6,69	15,84	-3,31	0,0	0,00	0,0
2016-02-23 10:30	332	29	95	0,0	16,33	-6,09	30,0	989,50	-7,18	-6,09	15,84	-2,79	1,4	0,00	0,0
2016-02-23 11:00	304	29	94	0,0	16,33	-5,29	30,0	989,50	-6,53	-5,29	15,84	-2,07	0,0	0,00	0,0
2016-02-23 11:30	292	29	93	0,0	16,33	-4,69	30,0	989,50	-6,08	-4,69	15,84	-1,55	2,2	0,00	0,0
2016-02-23 12:00	307	29	91	0,0	16,33	-4,49	30,0	989,50	-6,17	-4,49	15,84	-1,52	1,4	0,00	0,0
2016-02-23 12:30	282	29	90	0,0	16,33	-3,89	30,0	989,50	-5,73	-3,89	15,84	-1,00	2,2	0,00	0,0
2016-02-23 13:00	187	29	89	0,0	16,23	-3,39	30,0	989,50	-5,39	-3,39	15,74	-0,58	1,4	0,00	0,0
2016-02-23 13:30	272	29	88	0,0	16,13	-2,99	30,0	989,50	-5,15	-2,99	15,64	-0,25	1,2	0,00	0,0
2016-02-23 14:00	279	29	87	0,0	16,13	-2,19	30,0	989,50	-4,52	-2,19	15,64	0,47	1,2	0,00	0,0
2016-02-23 14:30	315	29	87	0,0	16,13	-1,89	30,0	989,50	-4,23	-1,89	15,64	0,77	1,4	0,00	0,0
2016-02-23 15:00	269	29	88	1,4	16,13	-1,69	30,0	989,50	-3,88	-1,69	15,64	1,05	2,6	0,00	0,0
2016-02-23 15:30	315	29	89	0,0	16,03	-1,69	30,0	989,50	-3,72	-1,69	15,54	1,13	3,3	0,00	0,0
2016-02-23 16:00	305	29	90	0,0	16,03	-1,79	30,0	989,50	-3,66	-1,79	15,54	1,11	2,2	0,00	0,0
2016-02-23 16:30	320	29	90	0,0	16,13	-2,09	30,0	990,50	-3,96	-2,09	15,64	0,81	1,8	0,00	0,0
2016-02-23 17:00	317	29	91	0,0	16,23	-3,09	30,0	990,50	-4,79	-3,09	15,74	-0,12	0,0	0,00	0,0
2016-02-23 17:30	321	29	94	0,0	16,13	-3,59	30,0	990,50	-4,84	-3,59	15,64	-0,37	1,4	0,00	0,0
2016-02-23 18:00	4	29	96	0,0	16,13	-3,89	30,0	990,50	-4,85	-3,89	15,64	-0,50	1,4	0,00	0,0
2016-02-23 18:30	356	29	96	0,0	16,13	-4,49	30,0	990,50	-5,45	-4,49	15,64	-1,10	0,0	0,00	0,0
2016-02-23 19:00	313	29	97	0,0	16,13	-4,69	30,0	991,50	-5,51	-4,69	15,64	-1,22	1,4	0,00	0,0
2016-02-23 19:30	313	29	97	0,0	16,13	-4,69	30,0	991,50	-5,51	-4,69	15,64	-1,22	2,4	0,00	0,0
2016-02-23 20:00	313	29	93	0,0	16,13	-4,29	31,8	991,50	-5,68	-4,29	15,64	-1,15	4,5	1,80	1,8
2016-02-23 20:30	356	29	86	0,0	16,13	-4,39	31,8	991,50	-6,84	-4,39	15,64	-1,81	3,0	1,80	1,8
2016-02-23 21:00	356	29	84	0,0	16,13	-4,69	31,8	992,50	-7,45	-4,69	15,64	-2,26	2,8	0,00	1,8
2016-02-23 21:30	312	29	83	0,0	16,03	-4,49	31,8	992,50	-7,41	-4,49	15,54	-2,14	3,0	0,00	1,8

Datum	Vindrikt °	Fukt inne Rh%	Fukt ute Rh%	Vindhast m/s	Temp in °C	Temp ute °C	Nb. Män mm	Tryck Mbar	Daggp °C	Kyleffekt °C	Vix inne °C	Vix ute °C	Vindby m/s	Korr lufttryck	Nederb./dygn mm
2016-02-23 22:00	327	29	81	0,0	16,03	-4,79	31,8	992,50	-8,03	-4,79	15,54	-2,59	3,9	0,00	1,8
2016-02-23 22:30	294	28	86	0,0	15,93	-5,09	31,8	992,50	-7,53	-5,09	15,40	-2,51	3,0	0,00	1,8
2016-02-23 23:00	301	28	86	1,2	15,83	-5,59	31,8	992,50	-8,02	-5,59	15,30	-3,01	2,2	0,00	1,8
2016-02-23 23:30	263	28	88	0,0	15,63	-5,89	31,8	992,50	-8,00	-5,89	15,10	-3,16	1,6	0,00	1,8
2016-02-24 00:00	280	28	91	0,0	15,53	-5,89	31,8	992,50	-7,56	-5,89	15,00	-2,92	1,6	0,00	0,0
2016-02-24 00:30	275	29	92	0,0	15,53	-6,09	31,8	993,50	-7,61	-6,09	15,04	-3,04	0,0	0,00	0,0
2016-02-24 01:00	278	29	93	0,0	15,43	-6,69	31,8	993,50	-8,06	-6,69	14,94	-3,56	0,0	0,00	0,0
2016-02-24 01:30	298	29	96	0,0	15,33	-6,09	31,8	992,50	-7,04	-6,09	14,84	-2,71	1,2	0,00	0,0
2016-02-24 02:00	303	29	99	0,0	15,23	-5,79	31,8	992,50	-6,33	-5,79	14,74	-2,15	2,2	0,00	0,0
2016-02-24 02:30	340	29	100	0,0	15,23	-5,49	31,8	992,50	-5,89	-5,49	14,74	-1,76	2,0	0,00	0,0
2016-02-24 03:00	336	29	100	0,0	15,33	-5,09	31,8	992,50	-5,49	-5,09	14,84	-1,36	2,4	0,00	0,0
2016-02-24 03:30	313	29	100	0,0	15,43	-4,79	31,8	992,50	-5,19	-4,79	14,94	-1,06	2,6	0,00	0,0
2016-02-24 04:00	277	29	100	1,2	15,43	-4,79	31,8	992,50	-5,19	-4,79	14,94	-1,06	2,0	0,00	0,0
2016-02-24 04:30	303	29	100	0,0	15,53	-4,39	31,8	992,50	-4,79	-4,39	15,04	-0,66	1,2	0,00	0,0
2016-02-24 05:00	278	28	100	0,0	15,53	-4,49	31,8	992,50	-4,89	-4,49	15,00	-0,76	1,6	0,00	0,0
2016-02-24 05:30	297	28	100	0,0	15,63	-4,19	31,8	992,50	-4,59	-4,19	15,10	-0,46	3,0	0,00	0,0
2016-02-24 06:00	286	28	100	1,2	15,63	-3,39	31,8	992,50	-3,80	-3,39	15,10	0,34	2,4	0,00	0,0
2016-02-24 06:30	315	28	100	1,4	15,63	-2,79	31,8	992,50	-3,20	-2,79	15,10	0,94	3,1	0,00	0,0
2016-02-24 07:00	301	28	100	2,2	15,73	-2,59	31,8	992,50	-3,00	-2,59	15,20	1,14	3,3	0,00	0,0
2016-02-24 07:30	278	29	100	0,0	15,93	-2,69	31,8	992,50	-3,10	-2,69	15,44	1,04	3,0	0,00	0,0
2016-02-24 08:00	307	29	100	0,0	16,13	-2,59	31,8	992,50	-3,00	-2,59	15,64	1,14	2,0	0,00	0,0
2016-02-24 08:30	308	29	100	0,0	16,13	-2,49	31,8	992,50	-2,90	-2,49	15,64	1,24	2,4	0,00	0,0
2016-02-24 09:00	270	29	100	0,0	16,23	-1,89	31,8	992,50	-2,30	-1,89	15,74	1,84	3,1	0,00	0,0
2016-02-24 09:30	304	29	100	1,4	16,23	-1,49	31,8	992,50	-1,90	-1,49	15,74	2,24	3,5	0,00	0,0
2016-02-24 10:00	309	29	99	2,2	16,23	-0,99	31,8	992,50	-1,54	-0,99	15,74	2,66	4,1	0,00	0,0
2016-02-24 10:30	332	29	97	2,4	16,13	-0,59	31,8	992,50	-1,43	-2,43	15,64	2,88	4,3	0,00	0,0
2016-02-24 11:00	305	29	94	2,2	16,13	-0,19	31,8	992,50	-1,48	-0,19	15,64	3,03	5,2	0,00	0,0
2016-02-24 11:30	305	29	93	1,6	16,13	0,01	31,8	992,50	-1,43	0,01	15,64	3,15	4,5	0,00	0,0
2016-02-24 12:00	312	29	93	2,4	16,03	0,21	31,8	992,50	-1,23	-1,58	15,54	3,35	4,7	0,00	0,0
2016-02-24 12:30	316	29	90	2,4	16,03	0,61	31,8	992,50	-1,30	-1,16	15,54	3,51	4,3	0,00	0,0
2016-02-24 13:00	298	29	87	1,4	16,03	0,92	31,8	992,50	-1,48	0,92	15,54	3,57	3,9	0,00	0,0
2016-02-24 13:30	299	29	83	1,8	16,03	1,02	31,8	992,50	-2,05	1,02	15,54	3,37	3,5	0,00	0,0
2016-02-24 14:00	338	29	82	2,4	16,03	0,82	31,8	992,50	-2,41	-0,95	15,54	3,09	4,1	0,00	0,0
2016-02-24 14:30	299	29	83	1,2	16,03	0,72	31,8	992,50	-2,34	0,72	15,54	3,07	3,9	0,00	0,0
2016-02-24 15:00	317	29	82	2,2	16,03	0,72	31,8	992,50	-2,51	0,72	15,54	2,99	5,0	0,00	0,0
2016-02-24 15:30	278	29	86	1,2	15,93	0,61	31,8	992,50	-1,94	0,61	15,44	3,19	4,7	0,00	0,0
2016-02-24 16:00	298	29	88	1,2	15,93	0,31	31,8	993,50	-1,91	0,31	15,44	3,05	3,1	0,00	0,0
2016-02-24 16:30	238	29	89	0,0	15,93	-0,09	31,8	992,50	-2,14	-0,09	15,44	2,73	2,0	0,00	0,0
2016-02-24 17:00	314	29	90	0,0	15,93	-0,59	31,8	993,50	-2,48	-0,59	15,44	2,31	2,8	0,00	0,0
2016-02-24 17:30	323	29	92	3,0	15,93	-0,89	31,8	992,50	-2,47	-4,00	15,44	2,17	3,1	0,00	0,0
2016-02-24 18:00	315	29	93	2,0	15,93	-0,99	31,8	993,50	-2,42	-0,99	15,44	2,15	3,9	0,00	0,0
2016-02-24 18:30	316	29	92	0,0	15,93	-1,29	31,8	993,50	-2,87	-1,29	15,44	1,77	3,5	0,00	0,0
2016-02-24 19:00	329	29	92	0,0	15,83	-1,59	31,8	993,50	-3,16	-1,59	15,34	1,47	2,2	0,00	0,0
2016-02-24 19:30	334	29	94	0,0	15,93	-1,89	31,8	993,50	-3,16	-1,89	15,44	1,33	2,6	0,00	0,0
2016-02-24 20:00	337	29	95	0,0	15,93	-2,29	31,8	993,50	-3,41	-2,29	15,44	1,01	1,8	0,00	0,0
2016-02-24 20:30	326	29	97	0,0	15,93	-2,59	31,8	993,50	-3,42	-2,59	15,44	0,88	1,6	0,00	0,0
2016-02-24 21:00	351	29	97	0,0	15,93	-2,89	31,8	993,50	-3,72	-2,89	15,44	0,58	1,2	0,00	0,0
2016-02-24 21:30	338	29	99	0,0	15,93	-2,69	33,0	993,50	-3,24	-2,69	15,44	0,96	3,5	1,20	1,2
2016-02-24 22:00	310	29	99	0,0	15,93	-2,79	33,0	999,51	-3,34	-2,79	15,44	0,85	1,4	1,20	1,2
2016-02-24 22:30	313	29	99	0,0	15,93	-3,29	33,0	993,50	-3,84	-3,29	15,44	0,35	0,0	0,00	1,2

Datum	Vindrikt °	Fukt inne Rh%	Fukt ute Rh%	Vindhast m/s	Temp in °C	Temp ute °C	Nb. Mån mm	Tryck Mbar	Daggp °C	Kyleffekt °C	Vix inne °C	Vix ute °C	Vindby m/s	Korr lufttryck	Nederb./dygn mm
2016-02-24 23:00	312	29	99	0,0	15,83	-4,19	33,0	994,50	-4,73	-4,19	15,34	-0,55	0,0	0,00	1,2
2016-02-24 23:30	311	29	99	0,0	15,73	-4,49	33,0	994,50	-5,03	-4,49	15,24	-0,85	0,0	0,00	1,2
2016-02-25 00:00	311	29	98	0,0	15,63	-5,39	33,0	994,50	-6,06	-5,39	15,14	-1,83	0,0	0,00	0,0
2016-02-25 00:30	296	29	98	0,0	15,53	-4,89	33,0	994,50	-5,57	-4,89	15,04	-1,33	2,0	0,00	0,0
2016-02-25 01:00	334	29	100	0,0	15,43	-4,39	33,0	994,50	-4,79	-4,39	14,94	-0,66	2,2	0,00	0,0
2016-02-25 01:30	329	29	100	0,0	15,43	-4,09	33,0	994,50	-4,50	-4,09	14,94	-0,36	1,8	0,00	0,0
2016-02-25 02:00	327	29	99	0,0	15,33	-4,09	33,0	994,50	-4,63	-4,09	14,84	-0,45	0,0	0,00	0,0
2016-02-25 02:30	328	29	100	0,0	15,23	-3,99	33,0	993,50	-4,40	-3,99	14,74	-0,26	0,0	0,00	0,0
2016-02-25 03:00	331	29	100	0,0	15,23	-3,89	33,0	993,50	-4,30	-3,89	14,74	-0,16	1,2	0,00	0,0
2016-02-25 03:30	309	29	99	0,0	15,33	-4,29	33,0	993,50	-4,83	-4,29	14,84	-0,65	0,0	0,00	0,0
2016-02-25 04:00	312	29	99	0,0	15,33	-4,29	33,0	993,50	-4,83	-4,29	14,84	-0,65	0,0	0,00	0,0
2016-02-25 04:30	310	29	100	0,0	15,43	-4,19	33,0	993,50	-4,59	-4,19	14,94	-0,46	0,0	0,00	0,0
2016-02-25 05:00	0	29	100	0,0	15,43	-4,59	33,0	993,50	-4,99	-4,59	14,94	-0,86	1,2	0,00	0,0
2016-02-25 05:30	325	29	100	0,0	15,53	-4,29	33,0	993,50	-4,69	-4,29	15,04	-0,56	1,8	0,00	0,0
2016-02-25 06:00	335	29	100	0,0	15,53	-3,79	33,0	993,50	-4,20	-3,79	15,04	-0,06	2,0	0,00	0,0
2016-02-25 06:30	329	29	100	0,0	15,63	-3,69	33,0	993,50	-4,10	-3,69	15,14	0,04	1,6	0,00	0,0
2016-02-25 07:00	351	29	100	0,0	15,83	-3,89	33,0	993,50	-4,30	-3,89	15,34	-0,16	0,0	0,00	0,0
2016-02-25 07:30	330	29	100	0,0	16,03	-3,69	33,0	993,50	-4,10	-3,69	15,54	0,04	1,6	0,00	0,0
2016-02-25 08:00	311	29	100	0,0	16,13	-3,69	33,0	993,50	-4,10	-3,69	15,64	0,04	1,8	0,00	0,0
2016-02-25 08:30	288	29	98	0,0	16,13	-3,69	33,0	993,50	-4,37	-3,69	15,64	-0,13	1,2	0,00	0,0
2016-02-25 09:00	281	29	97	0,0	16,23	-3,59	33,0	993,50	-4,41	-3,59	15,74	-0,12	0,0	0,00	0,0
2016-02-25 09:30	290	29	96	0,0	16,23	-3,39	33,0	993,50	-4,36	-3,39	15,74	-0,00	2,0	0,00	0,0
2016-02-25 10:00	282	29	98	0,0	16,23	-3,09	33,0	993,50	-3,78	-3,09	15,74	0,47	0,0	0,00	0,0
2016-02-25 10:30	256	29	99	0,0	16,33	-2,59	33,0	992,50	-3,14	-2,59	15,84	1,06	0,0	0,00	0,0
2016-02-25 11:00	284	29	98	0,0	16,33	-2,29	33,0	992,50	-2,98	-2,29	15,84	1,27	0,0	0,00	0,0
2016-02-25 11:30	331	29	96	0,0	16,33	-2,59	33,0	992,50	-3,56	-2,59	15,84	0,80	1,6	0,00	0,0
2016-02-25 12:00	334	29	96	0,0	16,33	-2,39	33,0	992,50	-3,36	-2,39	15,84	1,00	1,2	0,00	0,0
2016-02-25 12:30	341	29	93	0,0	16,33	-2,79	33,0	992,50	-4,20	-2,79	15,84	0,35	2,6	0,00	0,0
2016-02-25 13:00	12	29	89	2,0	16,33	-4,39	33,0	993,50	-6,38	-4,39	15,84	-1,58	3,7	0,00	0,0
2016-02-25 13:30	152	29	93	0,0	16,33	-5,49	33,0	993,50	-6,87	-5,49	15,84	-2,35	4,5	0,00	0,0
2016-02-25 14:00	203	29	92	0,0	16,33	-5,89	33,0	993,50	-7,41	-5,89	15,84	-2,84	3,7	0,00	0,0
2016-02-25 14:30	215	29	90	0,0	16,33	-5,99	33,0	993,50	-7,80	-5,99	15,84	-3,10	2,4	0,00	0,0
2016-02-25 15:00	50	29	89	0,0	16,33	-6,39	33,0	994,50	-8,34	-6,39	15,84	-3,58	4,5	0,00	0,0
2016-02-25 15:30	345	29	89	0,0	16,33	-6,39	33,0	994,50	-8,34	-6,39	15,84	-3,58	5,0	0,00	0,0
2016-02-25 16:00	31	29	87	0,0	16,33	-6,99	33,0	994,50	-9,24	-6,99	15,84	-4,34	2,0	0,00	0,0
2016-02-25 16:30	1	29	89	0,0	16,23	-7,09	33,0	995,50	-9,03	-7,09	15,74	-4,28	2,8	0,00	0,0
2016-02-25 17:00	1	29	90	0,0	16,23	-7,19	34,2	995,50	-8,98	-7,19	15,74	-4,30	3,7	1,20	1,2
2016-02-25 17:30	356	29	92	0,0	16,23	-7,59	34,2	995,50	-9,09	-7,59	15,74	-4,54	0,0	1,20	1,2
2016-02-25 18:00	356	29	93	0,0	16,23	-7,29	34,2	995,50	-8,65	-7,29	15,74	-4,16	0,0	0,00	1,2
2016-02-25 18:30	53	29	91	0,0	16,13	-7,19	34,2	995,50	-8,84	-7,19	15,64	-4,22	0,0	0,00	1,2
2016-02-25 19:00	55	29	91	0,0	16,23	-7,19	34,2	995,50	-8,84	-7,19	15,74	-4,22	0,0	0,00	1,2
2016-02-25 19:30	57	29	91	0,0	16,23	-7,19	34,2	995,50	-8,84	-7,19	15,74	-4,22	0,0	0,00	1,2
2016-02-25 20:00	54	29	91	0,0	16,23	-7,69	34,2	995,50	-9,33	-7,69	15,74	-4,72	0,0	0,00	1,2
2016-02-25 20:30	58	29	90	0,0	16,23	-8,19	34,2	996,50	-9,97	-8,19	15,74	-5,30	0,0	0,00	1,2
2016-02-25 21:00	54	29	90	0,0	16,23	-7,99	34,2	996,50	-9,77	-7,99	15,74	-5,10	0,0	0,00	1,2
2016-02-25 21:30	54	29	90	0,0	16,23	-7,99	34,2	996,50	-9,77	-7,99	15,74	-5,10	0,0	0,00	1,2
2016-02-25 22:00	54	29	90	0,0	16,13	-8,09	34,2	996,50	-9,87	-8,09	15,64	-5,20	0,0	0,00	1,2
2016-02-25 22:30	57	29	90	0,0	16,03	-8,19	34,2	996,50	-9,97	-8,19	15,54	-5,30	0,0	0,00	1,2
2016-02-25 23:00	59	29	90	0,0	15,93	-8,09	34,2	996,50	-9,87	-8,09	15,44	-5,20	0,0	0,00	1,2
2016-02-25 23:30	59	29	90	0,0	15,83	-8,19	34,2	996,50	-9,97	-8,19	15,34	-5,30	0,0	0,00	1,2

Datum	Vindrikt °	Fukt inne Rh%	Fukt ute Rh%	Vindhast m/s	Temp in °C	Temp ute °C	Nb. Mån mm	Tryck Mbar	Dagggp °C	Kyleffekt °C	Vix inne °C	Vix ute °C	Vindby m/s	Korr lufttryck	Nederb./dygn mm
2016-02-26 00:00	56	28	90	0,0	15,73	-8,49	34,2	996,50	-10,27	-8,49	15,20	-5,60	0,0	0,00	0,0
2016-02-26 00:30	58	28	89	0,0	15,63	-8,99	34,2	996,50	-10,90	-8,99	15,10	-6,18	0,0	0,00	0,0
2016-02-26 01:00	59	28	87	0,0	15,53	-9,49	34,2	996,50	-11,69	-9,49	15,00	-6,84	0,0	0,00	0,0
2016-02-26 01:30	57	29	87	0,0	15,43	-9,39	34,2	996,50	-11,59	-9,39	14,94	-6,74	0,0	0,00	0,0
2016-02-26 02:00	58	29	88	0,0	15,33	-9,19	34,2	996,50	-11,25	-9,19	14,84	-6,46	0,0	0,00	0,0
2016-02-26 02:30	54	29	89	0,0	15,33	-9,19	34,2	996,50	-11,10	-9,19	14,84	-6,38	0,0	0,00	0,0
2016-02-26 03:00	55	29	89	0,0	15,43	-8,99	34,2	996,50	-10,90	-8,99	14,94	-6,18	0,0	0,00	0,0
2016-02-26 03:30	59	29	90	0,0	15,43	-8,89	34,2	996,50	-10,66	-8,89	14,94	-6,00	0,0	0,00	0,0
2016-02-26 04:00	56	28	90	0,0	15,53	-9,09	34,2	996,50	-10,86	-9,09	15,00	-6,20	0,0	0,00	0,0
2016-02-26 04:30	59	28	92	0,0	15,63	-9,29	34,2	996,50	-10,77	-9,29	15,10	-6,24	0,0	0,00	0,0
2016-02-26 05:00	56	28	91	0,0	15,63	-9,79	34,2	996,50	-11,40	-9,79	15,10	-6,82	0,0	0,00	0,0
2016-02-26 05:30	58	28	93	0,0	15,63	-9,59	34,2	996,50	-10,93	-9,59	15,10	-6,46	0,0	0,00	0,0
2016-02-26 06:00	55	28	92	0,0	15,63	-9,79	34,2	996,50	-11,26	-9,79	15,10	-6,74	0,0	0,00	0,0
2016-02-26 06:30	55	28	93	0,0	15,63	-9,59	34,2	996,50	-10,93	-9,59	15,10	-6,46	0,0	0,00	0,0
2016-02-26 07:00	8	28	94	0,0	15,83	-9,59	34,2	996,50	-10,79	-9,59	15,30	-6,38	2,2	0,00	0,0
2016-02-26 07:30	35	29	95	0,0	16,03	-9,59	34,2	996,50	-10,65	-9,59	15,54	-6,29	0,0	0,00	0,0
2016-02-26 08:00	5	29	94	0,0	16,13	-9,49	34,2	997,50	-10,69	-9,49	15,64	-6,28	1,2	0,00	0,0
2016-02-26 08:30	34	28	92	0,0	16,23	-9,49	34,2	997,50	-10,97	-9,49	15,70	-6,44	1,4	0,00	0,0
2016-02-26 09:00	34	28	91	0,0	16,23	-9,39	34,2	997,50	-11,01	-9,39	15,70	-6,42	0,0	0,00	0,0
2016-02-26 09:30	86	28	91	0,0	16,23	-8,89	34,2	997,50	-10,52	-8,89	15,70	-5,92	0,0	0,00	0,0
2016-02-26 10:00	84	28	90	0,0	16,23	-8,69	34,2	998,51	-10,46	-8,69	15,70	-5,80	0,0	0,00	0,0
2016-02-26 10:30	86	28	89	0,0	16,13	-8,19	34,2	998,51	-10,12	-8,19	15,60	-5,38	0,0	0,00	0,0
2016-02-26 11:00	97	28	88	0,0	16,13	-7,29	34,2	998,51	-9,38	-7,29	15,60	-4,56	0,0	0,00	0,0
2016-02-26 11:30	100	28	86	0,0	16,13	-6,99	34,2	998,51	-9,39	-6,99	15,60	-4,41	0,0	0,00	0,0
2016-02-26 12:00	98	28	84	0,0	16,03	-6,39	34,2	998,51	-9,11	-6,39	15,50	-3,97	0,0	0,00	0,0
2016-02-26 12:30	302	28	83	1,8	16,03	-6,39	34,2	999,51	-9,27	-6,39	15,50	-4,04	3,3	0,00	0,0
2016-02-26 13:00	295	28	84	0,0	15,93	-6,89	34,2	998,51	-9,60	-6,89	15,40	-4,47	3,5	0,00	0,0
2016-02-26 13:30	310	28	84	0,0	15,93	-6,49	34,2	999,51	-9,21	-6,49	15,40	-4,07	2,2	0,00	0,0
2016-02-26 14:00	303	28	82	0,0	15,83	-6,29	34,2	998,51	-9,33	-6,29	15,30	-4,01	1,6	0,00	0,0
2016-02-26 14:30	305	28	83	0,0	15,83	-5,49	34,2	999,51	-8,39	-5,49	15,30	-3,14	1,6	0,00	0,0
2016-02-26 15:00	301	28	80	0,0	15,83	-5,39	34,2	999,51	-8,78	-5,39	15,30	-3,26	1,4	0,00	0,0
2016-02-26 15:30	299	28	80	0,0	15,83	-4,89	34,2	999,51	-8,30	-4,89	15,30	-2,76	0,0	0,00	0,0
2016-02-26 16:00	280	28	76	0,0	15,73	-5,59	34,2	999,51	-9,66	-5,59	15,20	-3,74	0,0	0,00	0,0
2016-02-26 16:30	291	28	78	0,0	15,63	-6,89	34,2	999,51	-10,57	-6,89	15,10	-4,91	0,0	0,00	0,0
2016-02-26 17:00	340	28	84	0,0	15,53	-6,79	34,2	999,51	-9,50	-6,79	15,00	-4,37	1,8	0,00	0,0
2016-02-26 17:30	340	28	81	0,0	15,53	-7,19	34,2	999,51	-10,37	-7,19	15,00	-4,99	0,0	0,00	0,0
2016-02-26 18:00	341	28	82	0,0	15,53	-7,09	34,2	999,51	-10,11	-7,09	15,00	-4,82	1,2	0,00	0,0
2016-02-26 18:30	339	28	80	0,0	15,53	-7,79	34,2	1000,51	-11,12	-7,79	15,00	-5,66	0,0	0,00	0,0
2016-02-26 19:00	351	28	84	1,8	15,63	-8,59	34,2	1000,51	-11,26	-8,59	15,10	-6,17	2,2	0,00	0,0
2016-02-26 19:30	351	28	87	0,0	15,73	-8,59	34,2	1000,51	-10,81	-8,59	15,20	-5,94	2,4	0,00	0,0
2016-02-26 20:00	356	28	87	2,6	15,83	-8,19	34,2	1000,51	-10,41	-10,45	15,30	-5,54	2,8	0,00	0,0
2016-02-26 20:30	351	28	86	0,0	15,83	-8,39	34,2	1000,51	-10,76	-8,39	15,30	-5,81	2,6	0,00	0,0
2016-02-26 21:00	351	28	86	0,0	15,83	-8,59	34,2	1001,51	-10,96	-8,59	15,30	-6,01	2,0	0,00	0,0
2016-02-26 21:30	351	28	85	0,0	15,83	-9,99	34,2	1001,51	-12,48	-9,99	15,30	-7,49	0,0	0,00	0,0
2016-02-26 22:00	351	28	85	0,0	15,83	-11,70	34,2	1001,51	-14,15	-11,70	15,30	-9,19	0,0	0,00	0,0
2016-02-26 22:30	314	28	85	0,0	15,73	-12,00	34,2	1001,51	-14,44	-12,00	15,20	-9,49	0,0	0,00	0,0
2016-02-26 23:00	307	28	85	0,0	15,63	-13,10	34,2	1001,51	-15,52	-13,10	15,10	-10,59	0,0	0,00	0,0
2016-02-26 23:30	295	28	85	0,0	15,53	-13,50	34,2	1001,51	-15,91	-13,50	15,00	-11,00	0,0	0,00	0,0
2016-02-27 00:00	351	28	85	0,0	15,43	-12,20	34,2	1002,51	-14,64	-12,20	14,90	-9,69	0,0	0,00	0,0
2016-02-27 00:30	351	28	85	0,0	15,33	-11,40	34,2	1002,51	-13,85	-11,40	14,80	-8,89	0,0	0,00	0,0

Datum	Vindrikt °	Fukt inne Rh%	Fukt ute Rh%	Vindhast m/s	Temp in °C	Temp ute °C	Nb. Mån mm	Tryck Mbar	Daggp °C	Kyleffekt °C	Vix inne °C	Vix ute °C	Vindby m/s	Korr lufttryck	Nederb./dygn mm
2016-02-27 01:00	329	28	85	0,0	15,23	-10,59	34,2	1002,51	-13,07	-10,59	14,70	-8,09	0,0	0,00	0,0
2016-02-27 01:30	356	28	93	0,0	15,13	-9,99	34,2	1002,51	-11,32	-9,99	14,60	-6,86	0,0	0,00	0,0
2016-02-27 02:00	356	28	94	0,0	15,13	-9,89	34,2	1002,51	-11,08	-9,89	14,60	-6,68	0,0	0,00	0,0
2016-02-27 02:30	356	28	95	0,0	15,13	-9,69	34,2	1001,51	-10,75	-9,69	14,60	-6,39	0,0	0,00	0,0
2016-02-27 03:00	356	28	95	0,0	15,13	-9,59	34,2	1001,51	-10,65	-9,59	14,60	-6,29	0,0	0,00	0,0
2016-02-27 03:30	2	28	94	0,0	15,23	-9,89	34,2	1001,51	-11,08	-9,89	14,70	-6,68	0,0	0,00	0,0
2016-02-27 04:00	356	28	94	0,0	15,33	-9,69	34,2	1001,51	-10,89	-9,69	14,80	-6,48	0,0	0,00	0,0
2016-02-27 04:30	356	28	94	0,0	15,33	-9,39	34,2	1001,51	-10,59	-9,39	14,80	-6,18	0,0	0,00	0,0
2016-02-27 05:00	356	28	94	0,0	15,33	-9,29	34,2	1001,51	-10,49	-9,29	14,80	-6,08	0,0	0,00	0,0
2016-02-27 05:30	331	28	95	0,0	15,43	-8,99	34,2	1001,51	-10,05	-8,99	14,90	-5,69	1,2	0,00	0,0
2016-02-27 06:00	328	28	95	0,0	15,43	-9,49	34,2	1001,51	-10,55	-9,49	14,90	-6,19	1,2	0,00	0,0
2016-02-27 06:30	330	28	95	0,0	15,43	-10,19	34,2	1001,51	-11,24	-10,19	14,90	-6,89	0,0	0,00	0,0
2016-02-27 07:00	328	28	96	0,0	15,63	-9,59	34,2	1001,51	-10,51	-9,59	15,10	-6,21	0,0	0,00	0,0
2016-02-27 07:30	329	28	96	0,0	15,83	-9,69	34,2	1001,51	-10,61	-9,69	15,30	-6,31	0,0	0,00	0,0
2016-02-27 08:00	301	28	96	0,0	15,93	-9,49	34,2	1001,51	-10,41	-9,49	15,40	-6,11	0,0	0,00	0,0
2016-02-27 08:30	302	28	97	0,0	16,03	-8,89	34,2	1000,51	-9,68	-8,89	15,50	-5,42	0,0	0,00	0,0
2016-02-27 09:00	169	28	98	0,0	16,03	-7,79	34,2	1000,51	-8,45	-7,79	15,50	-4,24	2,0	0,00	0,0
2016-02-27 09:30	151	28	98	0,0	16,03	-7,19	34,2	1000,51	-7,86	-7,19	15,50	-3,64	0,0	0,00	0,0
2016-02-27 10:00	167	28	98	0,0	16,03	-6,79	34,2	1000,51	-7,46	-6,79	15,50	-3,24	3,1	0,00	0,0
2016-02-27 10:30	178	28	98	0,0	15,93	-6,59	34,2	1000,51	-7,26	-6,59	15,40	-3,04	3,0	0,00	0,0
2016-02-27 11:00	244	28	97	0,0	15,93	-6,29	34,2	1000,51	-7,10	-6,29	15,40	-2,82	2,0	0,00	0,0
2016-02-27 11:30	316	28	95	1,2	15,93	-5,79	34,2	1000,51	-6,88	-5,79	15,40	-2,49	2,4	0,00	0,0
2016-02-27 12:00	289	28	96	0,0	15,93	-4,99	34,2	1001,51	-5,95	-4,99	15,40	-1,60	2,6	0,00	0,0
2016-02-27 12:30	302	28	98	1,2	15,93	-4,29	34,2	1001,51	-4,97	-4,29	15,40	-0,73	3,0	0,00	0,0
2016-02-27 13:00	338	28	99	1,8	15,93	-2,79	34,2	1001,51	-3,34	-2,79	15,40	0,85	3,5	0,00	0,0
2016-02-27 13:30	302	28	92	3,1	15,93	-1,79	34,2	1001,51	-3,36	-4,99	15,40	1,27	4,1	0,00	0,0
2016-02-27 14:00	284	28	86	2,8	15,83	-1,39	35,4	1001,51	-3,90	-4,55	15,30	1,19	4,9	1,20	1,2
2016-02-27 14:30	311	28	81	1,8	15,73	-1,19	35,4	1001,51	-4,53	-1,19	15,20	1,02	3,9	1,20	1,2
2016-02-27 15:00	312	28	80	2,2	15,63	-1,29	35,4	1001,51	-4,80	-1,29	15,10	0,84	4,1	0,00	1,2
2016-02-27 15:30	317	28	80	2,6	15,53	-1,49	35,4	1001,51	-4,99	-3,38	15,00	0,64	4,9	0,00	1,2
2016-02-27 16:00	273	28	82	3,5	15,43	-1,39	35,4	1002,51	-4,56	-5,83	14,90	0,89	4,7	0,00	1,2
2016-02-27 16:30	333	28	84	2,8	15,43	-1,69	35,4	1002,51	-4,52	-4,88	14,90	0,74	4,3	0,00	1,2
2016-02-27 17:00	322	28	85	0,0	15,43	-2,09	35,4	1002,51	-4,75	-2,09	14,90	0,42	4,1	0,00	1,2
2016-02-27 17:30	335	28	88	2,6	15,43	-2,79	35,4	1002,51	-4,96	-4,75	14,90	-0,05	3,3	0,00	1,2
2016-02-27 18:00	300	28	88	2,0	15,43	-2,99	35,4	1002,51	-5,15	-2,99	14,90	-0,25	3,9	0,00	1,2
2016-02-27 18:30	271	28	88	2,6	15,43	-3,39	35,4	1002,51	-5,55	-5,38	14,90	-0,65	3,1	0,00	1,2
2016-02-27 19:00	301	28	90	0,0	15,53	-3,79	35,4	1003,51	-5,63	-3,79	15,00	-0,90	2,6	0,00	1,2
2016-02-27 19:30	317	28	90	0,0	15,53	-4,09	35,4	1003,51	-5,93	-4,09	15,00	-1,20	2,8	0,00	1,2
2016-02-27 20:00	288	28	91	0,0	15,63	-4,49	35,4	1003,51	-6,17	-4,49	15,10	-1,52	2,2	0,00	1,2
2016-02-27 20:30	307	28	93	1,4	15,63	-4,49	35,4	1004,51	-5,88	-4,49	15,10	-1,35	2,8	0,00	1,2
2016-02-27 21:00	320	28	93	1,6	15,63	-4,39	35,4	1004,51	-5,78	-4,39	15,10	-1,25	3,5	0,00	1,2
2016-02-27 21:30	296	28	93	1,2	15,63	-4,59	35,4	1004,51	-5,98	-4,59	15,10	-1,45	2,4	0,00	1,2
2016-02-27 22:00	317	28	94	0,0	15,53	-4,79	35,4	1005,51	-6,03	-4,79	15,00	-1,57	2,8	0,00	1,2
2016-02-27 22:30	304	28	95	2,0	15,43	-4,99	35,4	1005,51	-6,09	-4,99	14,90	-1,69	2,2	0,00	1,2
2016-02-27 23:00	313	28	99	1,4	15,33	-4,79	35,4	1005,51	-5,33	-4,79	14,80	-1,15	3,5	0,00	1,2
2016-02-27 23:30	322	28	95	2,0	15,23	-4,89	37,2	1005,51	-5,99	-4,89	14,70	-1,59	3,1	1,80	3,0
2016-02-28 00:00	356	28	95	1,8	15,13	-4,99	37,2	1005,51	-6,09	-4,99	14,60	-1,69	2,8	1,80	0,0
2016-02-28 00:30	311	28	95	0,0	15,03	-4,79	37,2	1006,51	-5,89	-4,79	14,50	-1,49	3,5	0,00	0,0
2016-02-28 01:00	307	28	95	1,4	14,93	-4,59	37,2	1006,51	-5,69	-4,59	14,40	-1,29	3,1	0,00	0,0
2016-02-28 01:30	319	28	95	1,2	14,93	-4,49	37,2	1006,51	-5,59	-4,49	14,40	-1,19	3,1	0,00	0,0

Datum	Vindrikt °	Fukt inne Rh%	Fukt ute Rh%	Vindhast m/s	Temp in °C	Temp ute °C	Nb. Mån mm	Tryck Mbar	Daggp °C	Kyleffekt °C	Vix inne °C	Vix ute °C	Vindby m/s	Korr lufttryck	Nederb./dygn mm
2016-02-28 02:00	325	28	96	1,4	14,83	-4,29	37,2	1006,51	-5,25	-4,29	14,30	-0,90	4,5	0,00	0,0
2016-02-28 02:30	340	28	99	1,2	14,83	-4,49	37,2	1006,51	-5,03	-4,49	14,30	-0,85	3,3	0,00	0,0
2016-02-28 03:00	351	28	100	2,6	14,83	-4,49	37,2	1006,51	-4,89	-6,54	14,30	-0,76	3,1	0,00	0,0
2016-02-28 03:30	299	28	100	1,4	14,93	-4,39	37,2	1007,51	-4,79	-4,39	14,40	-0,66	3,3	0,00	0,0
2016-02-28 04:00	322	28	100	2,0	14,93	-4,69	37,2	1007,51	-5,09	-4,69	14,40	-0,96	3,1	0,00	0,0
2016-02-28 04:30	356	28	100	0,0	15,03	-5,39	37,2	1007,51	-5,79	-5,39	14,50	-1,66	3,0	0,00	0,0
2016-02-28 05:00	303	28	100	0,0	15,13	-5,69	37,2	1008,51	-6,09	-5,69	14,60	-1,96	1,6	0,00	0,0
2016-02-28 05:30	324	28	100	0,0	15,23	-5,99	37,2	1008,51	-6,39	-5,99	14,70	-2,26	1,2	0,00	0,0
2016-02-28 06:00	311	28	100	1,4	15,23	-5,99	37,2	1009,51	-6,39	-5,99	14,70	-2,26	2,2	0,00	0,0
2016-02-28 06:30	340	28	93	0,0	15,23	-5,89	37,2	1009,51	-7,27	-5,89	14,70	-2,76	2,6	0,00	0,0
2016-02-28 07:00	311	28	89	1,6	15,43	-5,79	37,2	1009,51	-7,75	-5,79	14,90	-2,98	2,4	0,00	0,0
2016-02-28 07:30	319	28	89	0,0	15,73	-6,09	37,2	1010,51	-8,05	-6,09	15,20	-3,28	1,8	0,00	0,0
2016-02-28 08:00	323	28	91	0,0	15,83	-6,09	37,2	1010,51	-7,75	-6,09	15,30	-3,12	1,4	0,00	0,0
2016-02-28 08:30	311	28	93	0,0	15,83	-5,49	37,2	1011,51	-6,87	-5,49	15,30	-2,35	2,2	0,00	0,0
2016-02-28 09:00	294	28	94	0,0	15,83	-5,29	37,2	1011,51	-6,53	-5,29	15,30	-2,07	1,4	0,00	0,0
2016-02-28 09:30	332	28	95	0,0	15,83	-4,89	37,2	1012,51	-5,99	-4,89	15,30	-1,59	1,4	0,00	0,0
2016-02-28 10:00	305	28	94	0,0	15,83	-4,39	37,2	1012,51	-5,64	-4,39	15,30	-1,17	1,2	0,00	0,0
2016-02-28 10:30	329	28	92	0,0	15,93	-3,79	37,2	1012,51	-5,34	-3,79	15,40	-0,74	2,2	0,00	0,0
2016-02-28 11:00	311	28	89	1,4	15,93	-2,79	37,2	1013,51	-4,80	-2,79	15,40	0,03	2,2	0,00	0,0
2016-02-28 11:30	310	28	86	0,0	15,83	-2,19	37,2	1013,51	-4,68	-2,19	15,30	0,39	2,4	0,00	0,0
2016-02-28 12:00	245	28	86	0,0	15,83	-1,69	37,2	1013,51	-4,19	-1,69	15,30	0,89	0,0	0,00	0,0
2016-02-28 12:30	336	28	66	1,8	15,83	-0,89	37,2	1014,51	-7,04	-0,89	15,30	0,30	4,7	0,00	0,0
2016-02-28 13:00	356	28	62	1,2	15,83	-0,59	37,2	1014,51	-7,61	-0,59	15,30	0,36	4,5	0,00	0,0
2016-02-28 13:30	333	28	61	0,0	15,83	-0,49	37,2	1014,51	-7,74	-0,49	15,30	0,40	3,5	0,00	0,0
2016-02-28 14:00	356	28	57	0,0	15,83	0,11	37,2	1014,51	-8,09	0,11	15,30	0,78	4,7	0,00	0,0
2016-02-28 14:30	297	28	59	2,0	15,83	-0,19	37,2	1014,51	-7,91	-0,19	15,30	0,59	5,2	0,00	0,0
2016-02-28 15:00	310	28	57	2,0	15,83	0,61	37,2	1015,51	-7,63	0,61	15,30	1,28	3,7	0,00	0,0
2016-02-28 15:30	309	28	61	2,0	15,83	0,01	37,2	1015,51	-7,26	0,01	15,30	0,90	4,1	0,00	0,0
2016-02-28 16:00	329	28	72	1,2	15,73	-0,39	37,2	1015,51	-5,38	-0,39	15,20	1,19	3,9	0,00	0,0
2016-02-28 16:30	313	28	69	2,2	15,63	-0,89	37,2	1015,51	-6,44	-0,89	15,10	0,49	3,5	0,00	0,0
2016-02-28 17:00	306	28	79	1,6	15,53	-1,39	37,2	1016,51	-5,07	-1,39	15,00	0,67	3,0	0,00	0,0
2016-02-28 17:30	320	28	82	1,4	15,53	-1,69	37,2	1016,51	-4,85	-1,69	15,00	0,59	3,0	0,00	0,0
2016-02-28 18:00	305	28	83	0,0	15,43	-1,69	37,2	1016,51	-4,68	-1,69	14,90	0,66	2,4	0,00	0,0
2016-02-28 18:30	315	28	83	0,0	15,43	-1,79	37,2	1017,52	-4,78	-1,79	14,90	0,56	2,2	0,00	0,0
2016-02-28 19:00	304	28	82	0,0	15,53	-2,09	37,2	1019,52	-5,24	-2,09	15,00	0,19	1,2	0,00	0,0
2016-02-28 19:30	341	28	83	0,0	15,63	-2,19	38,4	1017,52	-5,17	-2,19	15,10	0,16	3,5	1,20	1,2
2016-02-28 20:00	351	28	84	0,0	15,63	-2,89	38,4	1018,52	-5,69	-2,89	15,10	-0,46	1,8	1,20	1,2
2016-02-28 20:30	334	28	87	0,0	15,63	-3,09	38,4	1018,52	-5,41	-3,09	15,10	-0,43	2,2	0,00	1,2
2016-02-28 21:00	351	28	88	0,0	15,63	-3,39	38,4	1018,52	-5,55	-3,39	15,10	-0,65	1,6	0,00	1,2
2016-02-28 21:30	351	28	88	0,0	15,73	-4,09	38,4	1019,52	-6,23	-4,09	15,20	-1,36	0,0	0,00	1,2
2016-02-28 22:00	351	28	87	0,0	15,63	-5,19	38,4	1019,52	-7,47	-5,19	15,10	-2,53	0,0	0,00	1,2
2016-02-28 22:30	351	28	92	0,0	15,63	-5,49	38,4	1019,52	-7,01	-5,49	15,10	-2,44	0,0	0,00	1,2
2016-02-28 23:00	351	28	94	0,0	15,53	-5,09	38,4	1019,52	-6,33	-5,09	15,00	-1,87	1,4	0,00	1,2
2016-02-28 23:30	336	28	98	0,0	15,43	-4,99	38,4	1019,52	-5,67	-4,99	14,90	-1,43	1,8	0,00	1,2
2016-02-29 00:00	0	28	100	0,0	15,33	-5,39	38,4	1019,52	-5,79	-5,39	14,80	-1,66	1,4	0,00	0,0
2016-02-29 00:30	1	28	98	0,0	15,23	-6,59	38,4	1019,52	-7,26	-6,59	14,70	-3,04	0,0	0,00	0,0
2016-02-29 01:00	4	28	99	1,2	15,13	-5,89	38,4	1019,52	-6,43	-5,89	14,60	-2,25	1,4	0,00	0,0
2016-02-29 01:30	334	28	100	0,0	15,13	-5,79	38,4	1020,52	-6,19	-5,79	14,60	-2,06	2,0	0,00	0,0
2016-02-29 02:00	6	28	100	0,0	15,03	-5,69	38,4	1020,52	-6,09	-5,69	14,50	-1,96	2,0	0,00	0,0
2016-02-29 02:30	6	28	100	0,0	15,03	-5,79	38,4	1020,52	-6,19	-5,79	14,50	-2,06	0,0	0,00	0,0

Datum	Vindrikt °	Fukt inne Rh%	Fukt ute Rh%	Vindhast m/s	Temp in °C	Temp ute °C	Nb. Mån mm	Tryck Mbar	Daggp °C	Kyleffekt °C	Vix inne °C	Vix ute °C	Vindby m/s	Korr lufttryck	Nederb./dygn mm
2016-02-29 03:00	6	28	100	0,0	15,03	-5,59	38,4	1020,52	-5,99	-5,59	14,50	-1,86	0,0	0,00	0,0
2016-02-29 03:30	6	28	100	0,0	15,13	-5,09	38,4	1020,52	-5,49	-5,09	14,60	-1,36	1,6	0,00	0,0
2016-02-29 04:00	2	28	100	0,0	15,13	-4,39	38,4	1020,52	-4,79	-4,39	14,60	-0,66	1,8	0,00	0,0
2016-02-29 04:30	4	28	100	0,0	15,23	-4,49	38,4	1020,52	-4,89	-4,49	14,70	-0,76	1,6	0,00	0,0
2016-02-29 05:00	342	28	100	0,0	15,33	-4,89	38,4	1020,52	-5,29	-4,89	14,80	-1,16	0,0	0,00	0,0
2016-02-29 05:30	342	28	100	0,0	15,33	-5,59	38,4	1020,52	-5,99	-5,59	14,80	-1,86	0,0	0,00	0,0
2016-02-29 06:00	341	28	100	0,0	15,43	-5,49	38,4	1020,52	-5,89	-5,49	14,90	-1,76	0,0	0,00	0,0
2016-02-29 06:30	342	28	100	0,0	15,43	-5,69	38,4	1020,52	-6,09	-5,69	14,90	-1,96	0,0	0,00	0,0
2016-02-29 07:00	341	28	100	0,0	15,63	-5,39	38,4	1020,52	-5,79	-5,39	15,10	-1,66	0,0	0,00	0,0
2016-02-29 07:30	336	28	100	0,0	15,83	-5,19	38,4	1021,52	-5,59	-5,19	15,30	-1,46	0,0	0,00	0,0
2016-02-29 08:00	321	28	100	0,0	15,93	-5,49	38,4	1021,52	-5,89	-5,49	15,40	-1,76	0,0	0,00	0,0
2016-02-29 08:30	330	28	100	0,0	16,03	-5,69	38,4	1021,52	-6,09	-5,69	15,50	-1,96	0,0	0,00	0,0
2016-02-29 09:00	330	28	100	0,0	16,03	-4,49	38,4	1021,52	-4,89	-4,49	15,50	-0,76	1,2	0,00	0,0
2016-02-29 09:30	312	28	100	0,0	16,13	-3,59	38,4	1021,52	-4,00	-3,59	15,60	0,14	0,0	0,00	0,0
2016-02-29 10:00	215	28	100	0,0	16,03	-2,99	38,4	1021,52	-3,40	-2,99	15,50	0,74	0,0	0,00	0,0
2016-02-29 10:30	187	28	100	0,0	16,03	-3,09	38,4	1021,52	-3,50	-3,09	15,50	0,64	1,2	0,00	0,0
2016-02-29 11:00	186	28	100	0,0	16,03	-2,69	38,4	1021,52	-3,10	-2,69	15,50	1,04	3,3	0,00	0,0
2016-02-29 11:30	167	28	100	0,0	15,93	-2,19	38,4	1021,52	-2,60	-2,19	15,40	1,54	2,0	0,00	0,0
2016-02-29 12:00	176	28	100	0,0	15,83	-1,59	38,4	1020,52	-2,00	-1,59	15,30	2,14	2,8	0,00	0,0
2016-02-29 12:30	270	28	91	0,0	15,83	-0,89	38,4	1021,52	-2,62	-0,89	15,30	2,09	2,8	0,00	0,0
2016-02-29 13:00	167	28	84	0,0	15,73	-0,29	38,4	1020,52	-3,15	-0,29	15,20	2,14	2,6	0,00	0,0
2016-02-29 13:30	260	28	71	0,0	15,63	0,11	39,6	1020,52	-5,09	0,11	15,10	1,62	5,0	1,20	1,2
2016-02-29 14:00	169	28	65	1,8	15,63	0,31	39,6	1020,52	-6,11	0,31	15,10	1,44	3,7	1,20	1,2
2016-02-29 14:30	154	28	64	1,6	15,53	0,31	39,6	1019,52	-6,33	0,31	15,00	1,38	4,9	0,00	1,2
2016-02-29 15:00	161	28	64	2,0	15,53	0,11	39,6	1019,52	-6,51	0,11	15,00	1,18	4,7	0,00	1,2
2016-02-29 15:30	146	28	62	3,5	15,53	0,01	39,6	1019,52	-7,04	-4,24	15,00	0,96	3,9	0,00	1,2
2016-02-29 16:00	180	28	63	0,0	15,53	0,01	39,6	1019,52	-6,82	0,01	15,00	1,02	3,7	0,00	1,2
2016-02-29 16:30	139	28	63	0,0	15,53	-0,59	39,6	1019,52	-7,39	-0,59	15,00	0,42	2,8	0,00	1,2
2016-02-29 17:00	132	29	64	0,0	15,43	-1,59	39,6	1019,52	-8,12	-1,59	14,94	-0,52	1,2	0,00	1,2
2016-02-29 17:30	132	29	68	0,0	15,43	-3,69	39,6	1019,52	-9,31	-3,69	14,94	-2,37	0,0	0,00	1,2
2016-02-29 18:00	128	29	73	0,0	15,43	-4,09	39,6	1019,52	-8,74	-4,09	14,94	-2,45	1,4	0,00	1,2
2016-02-29 18:30	131	29	74	0,0	15,53	-3,89	39,6	1019,52	-8,37	-3,89	15,04	-2,18	0,0	0,00	1,2
2016-02-29 19:00	123	28	75	0,0	15,53	-5,79	39,6	1018,52	-10,02	-5,79	15,00	-4,01	0,0	0,00	1,2
2016-02-29 19:30	124	28	78	0,0	15,63	-6,19	39,6	1018,52	-9,89	-6,19	15,10	-4,20	1,6	0,00	1,2
2016-02-29 20:00	115	28	78	0,0	15,73	-6,59	39,6	1018,52	-10,28	-6,59	15,20	-4,60	0,0	0,00	1,2
2016-02-29 20:30	121	28	80	0,0	15,73	-6,99	39,6	1018,52	-10,34	-6,99	15,20	-4,86	1,4	0,00	1,2
2016-02-29 21:00	114	28	81	0,0	15,83	-7,59	39,6	1017,52	-10,76	-7,59	15,30	-5,39	0,0	0,00	1,2
2016-02-29 21:30	108	28	84	0,0	15,83	-7,59	39,6	1017,52	-10,28	-7,59	15,30	-5,17	0,0	0,00	1,2
2016-02-29 22:00	107	28	86	0,0	15,73	-7,69	39,6	1017,52	-10,07	-7,69	15,20	-5,11	0,0	0,00	1,2
2016-02-29 22:30	106	28	86	0,0	15,73	-7,79	39,6	1017,52	-10,17	-7,79	15,20	-5,21	0,0	0,00	1,2
2016-02-29 23:00	101	28	85	0,0	15,53	-8,09	39,6	1017,52	-10,62	-8,09	15,00	-5,59	0,0	0,00	1,2
2016-02-29 23:30	100	28	86	0,0	15,43	-8,79	39,6	1016,51	-11,15	-8,79	14,90	-6,21	0,0	0,00	1,2
2016-03-01 00:00	93	28	87	0,0	15,33	-8,89	39,6	1016,51	-11,10	-8,89	14,80	-6,24	0,0	0,00	0,0
Medelvärde Månad	201	29	91	1,2	15,85	-4,65		996,14	-6,41	-5,97	15,35	-1,65	2,9		0,0
Min	0	28	51	0,0	14,73	-14,80		972,49	-16,34	-18,33	14,20	-11,83	0,0		0,0
Max	356	31	100	8,5	16,83	2,82	39,6	1023,52	2,39	1,72	16,42	6,55	12,3		