

Medeltemperaturer / Max / Min

— Kyleff med °C
 — Dygns med °C
 ▲ Temp Max
 — Temp Min
 — Temperatur

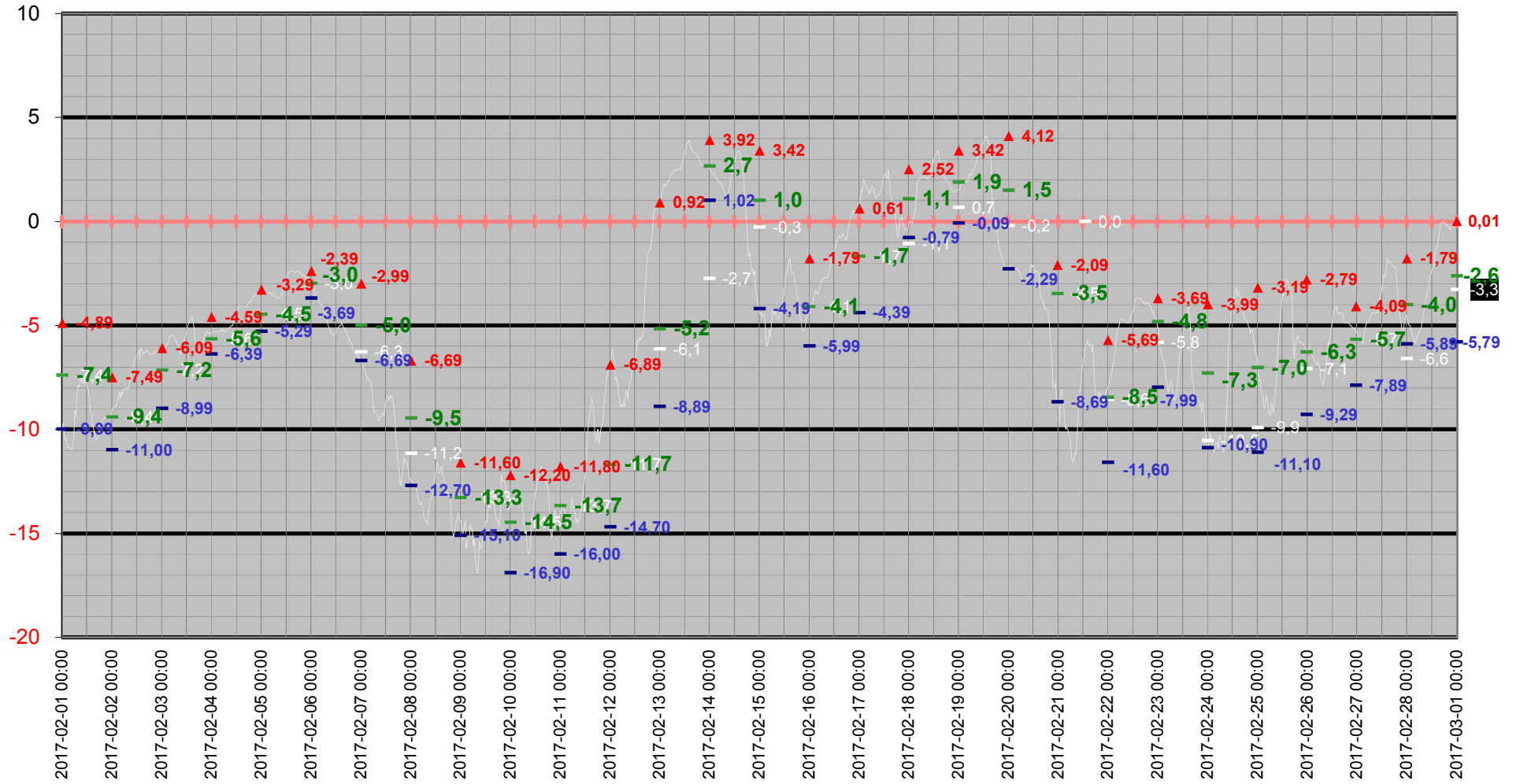

Medeltemperatur

— Kyleff med °C — Dygns med °C — Temperatur °C — Kyleffekt °C

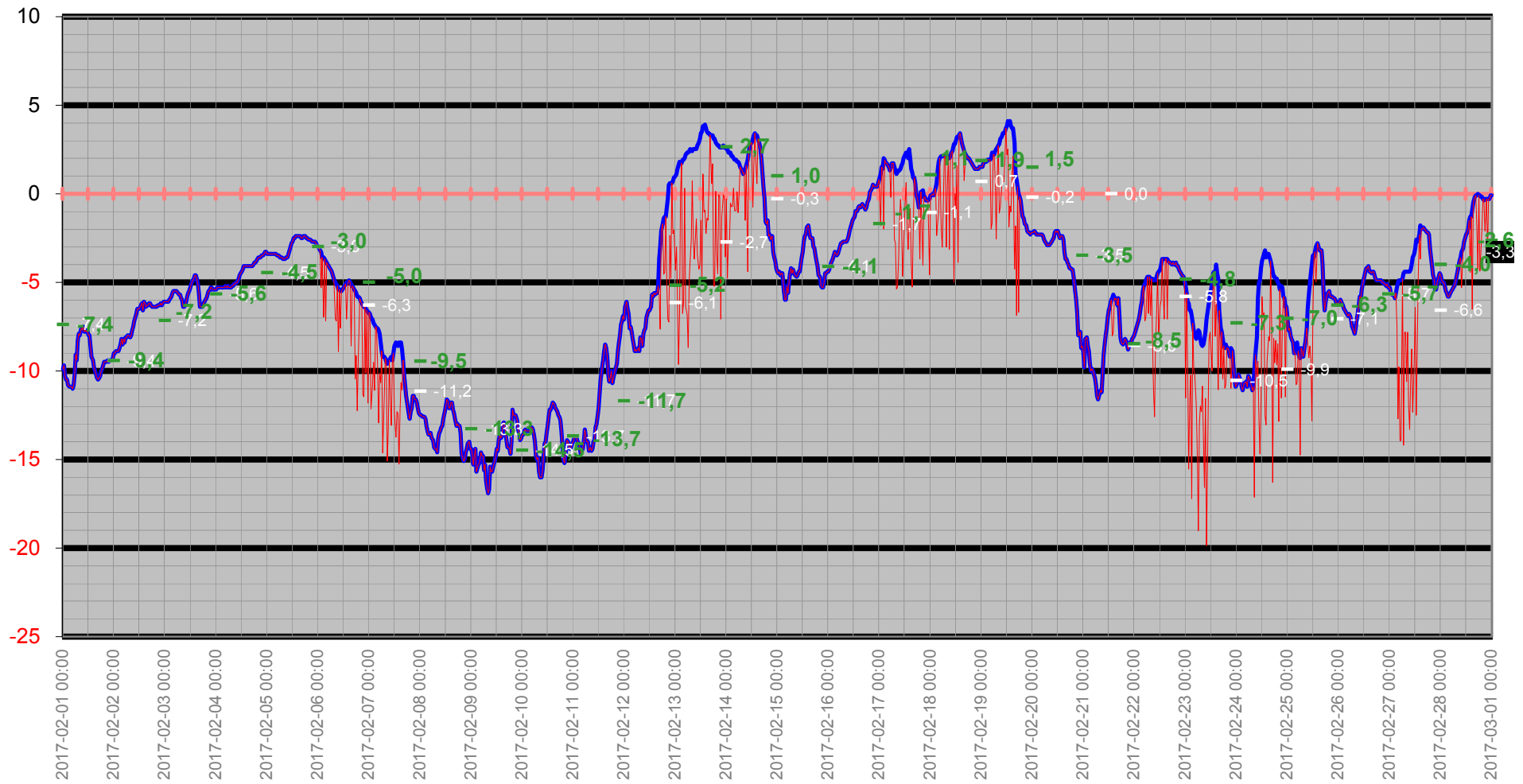

Temperatur/Vindby

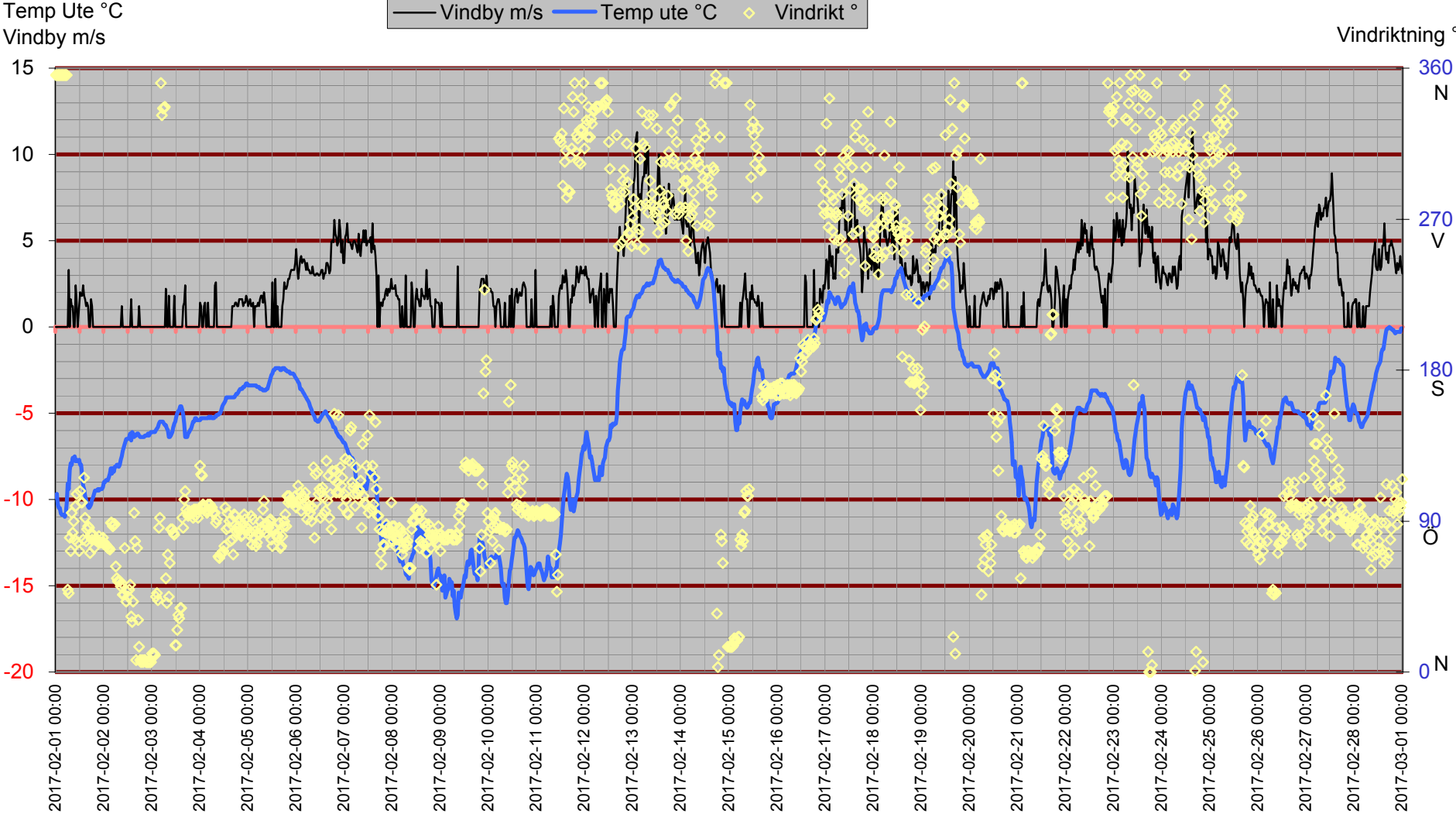

Inne

Temp inne °C

Vindby m/s

Temp in °C — Vindby m/s — Temp ute °C — Fukt inne Rh%

Rh % inne

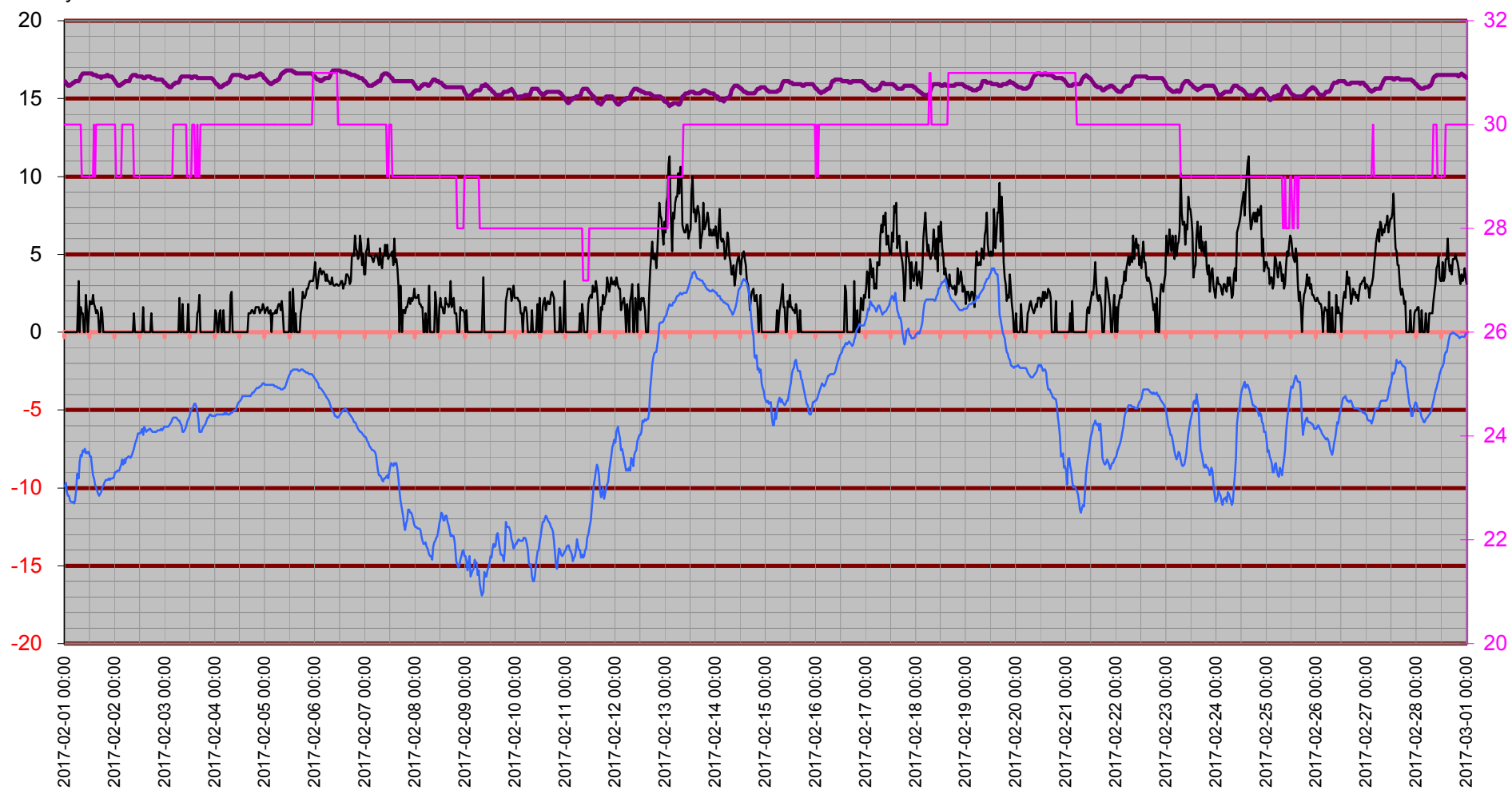

Temperatur inne

Temp in °C

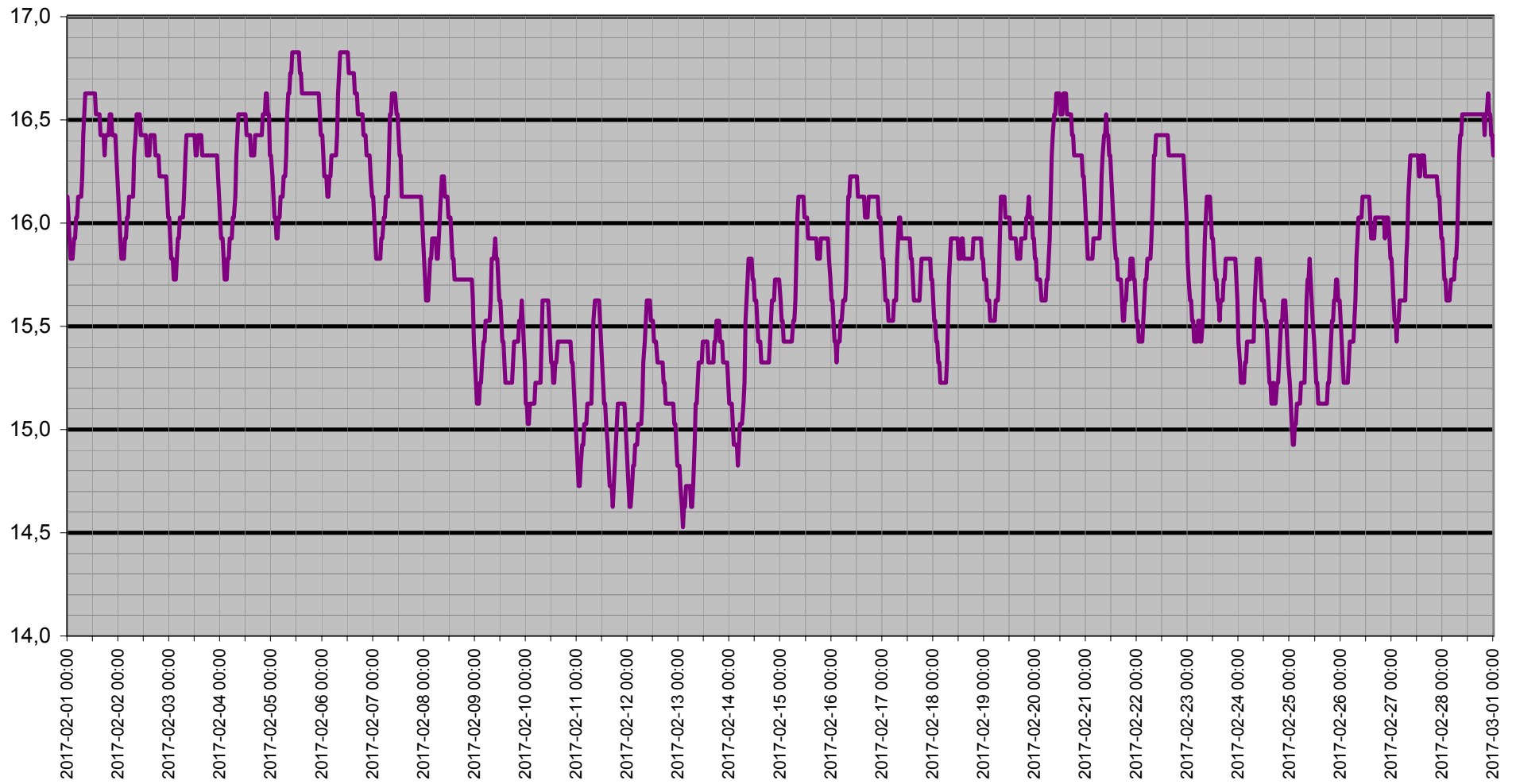

Dagpunkt/Temperatur

Vindhast m/s Daggp °C Temp ute °C Fukt ute Rh%

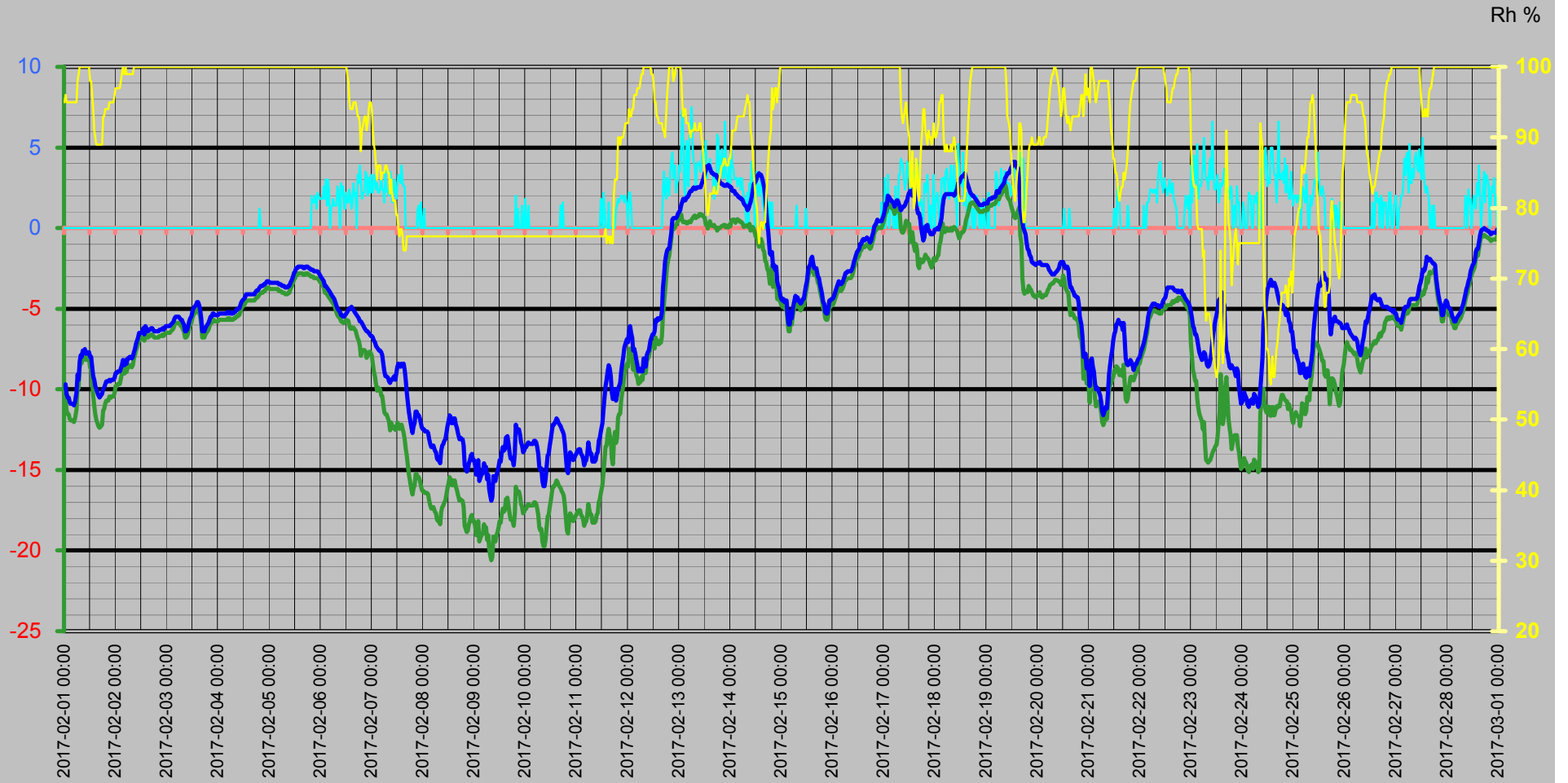

Vinddata

Vindhastighet m/s
Vindby m/s

Vindhast m/s — Vindby m/s ◊ Vindrikt ° — Fukt ute Rh%

Vindriktning °
Rh %

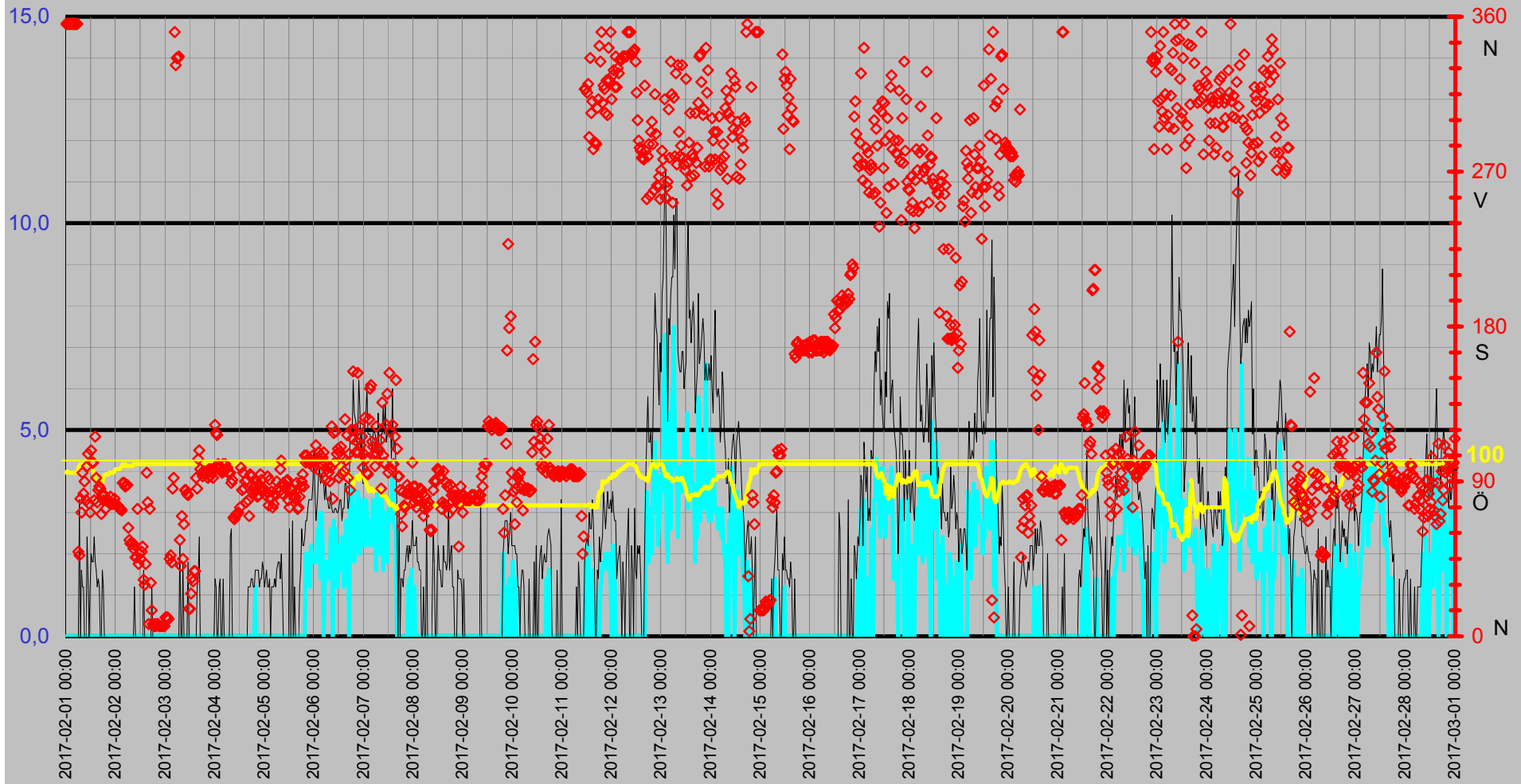

Luftfukt Kyleffekt Temp Vind Medeltemperatur

Temp °C
Vind m/s

● Dygns med °C Vindhast m/s Kyleffekt °C Temp ute °C Fukt ute Rh%

Rh %

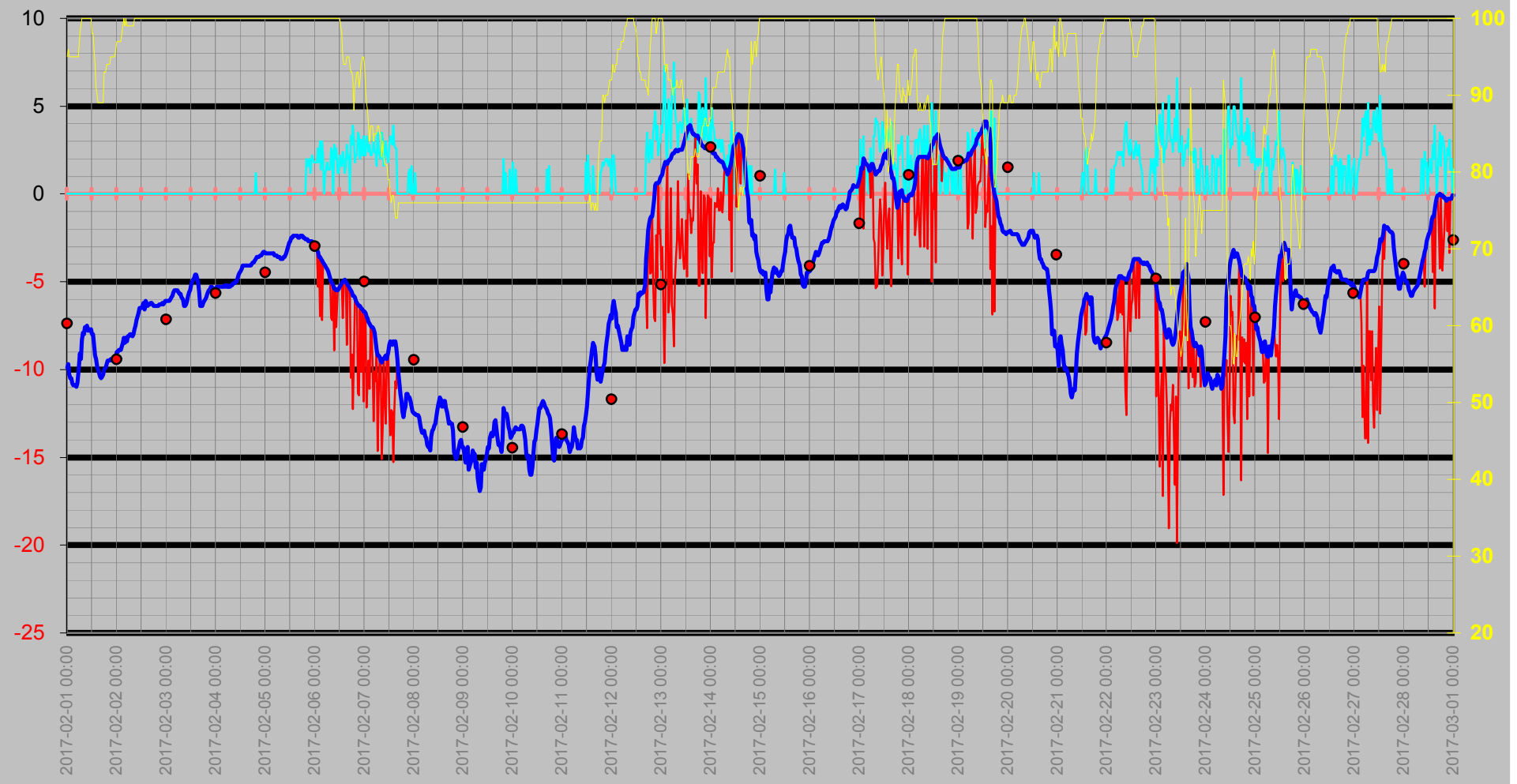

Nederbörd

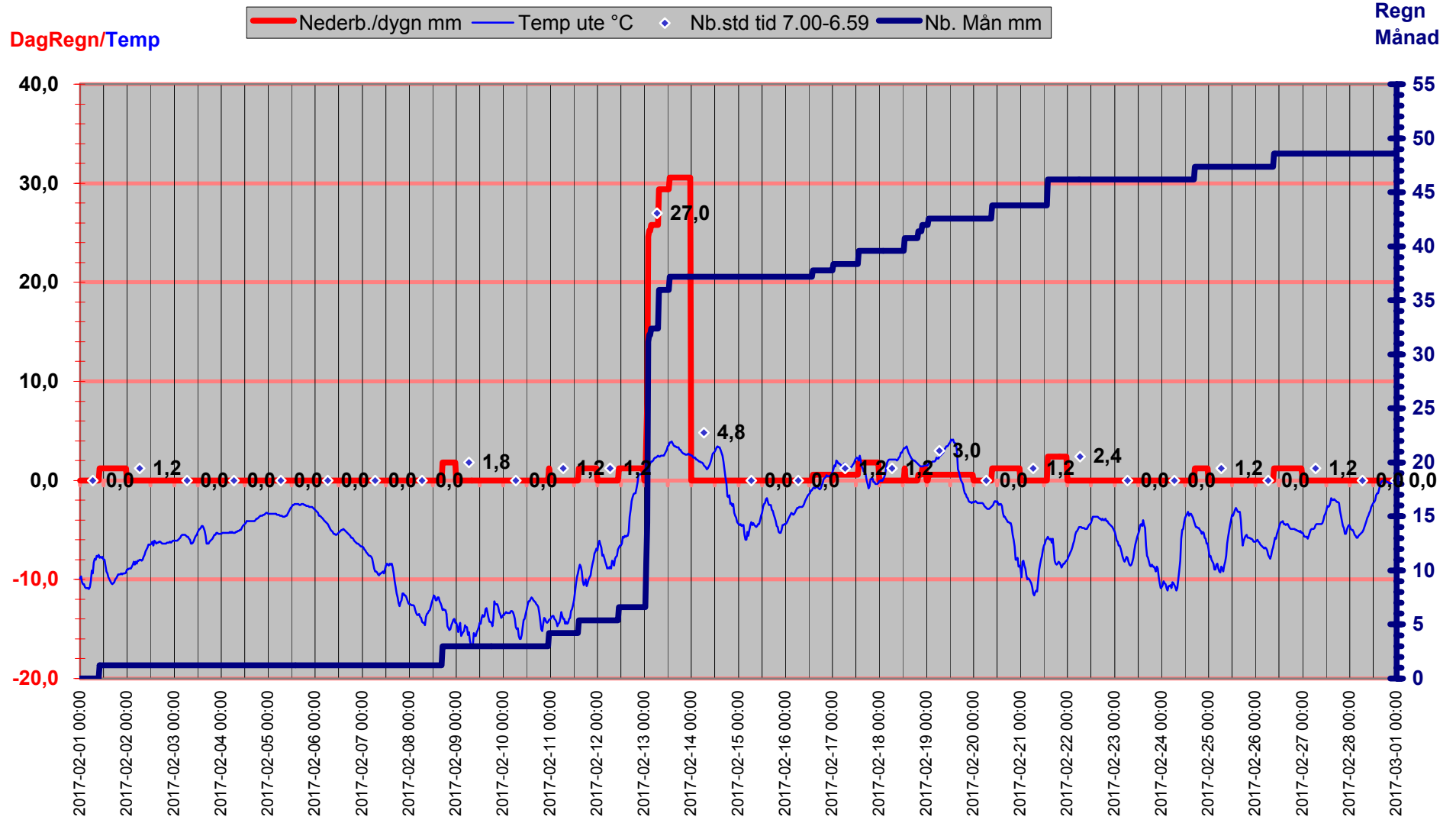

Luftryck/Nederbörd

◆ Luftryck mbar
 — Nederb./dygn mm
 △ Nb.std tid 7.00-6.59

Luftryck

Nederbörd

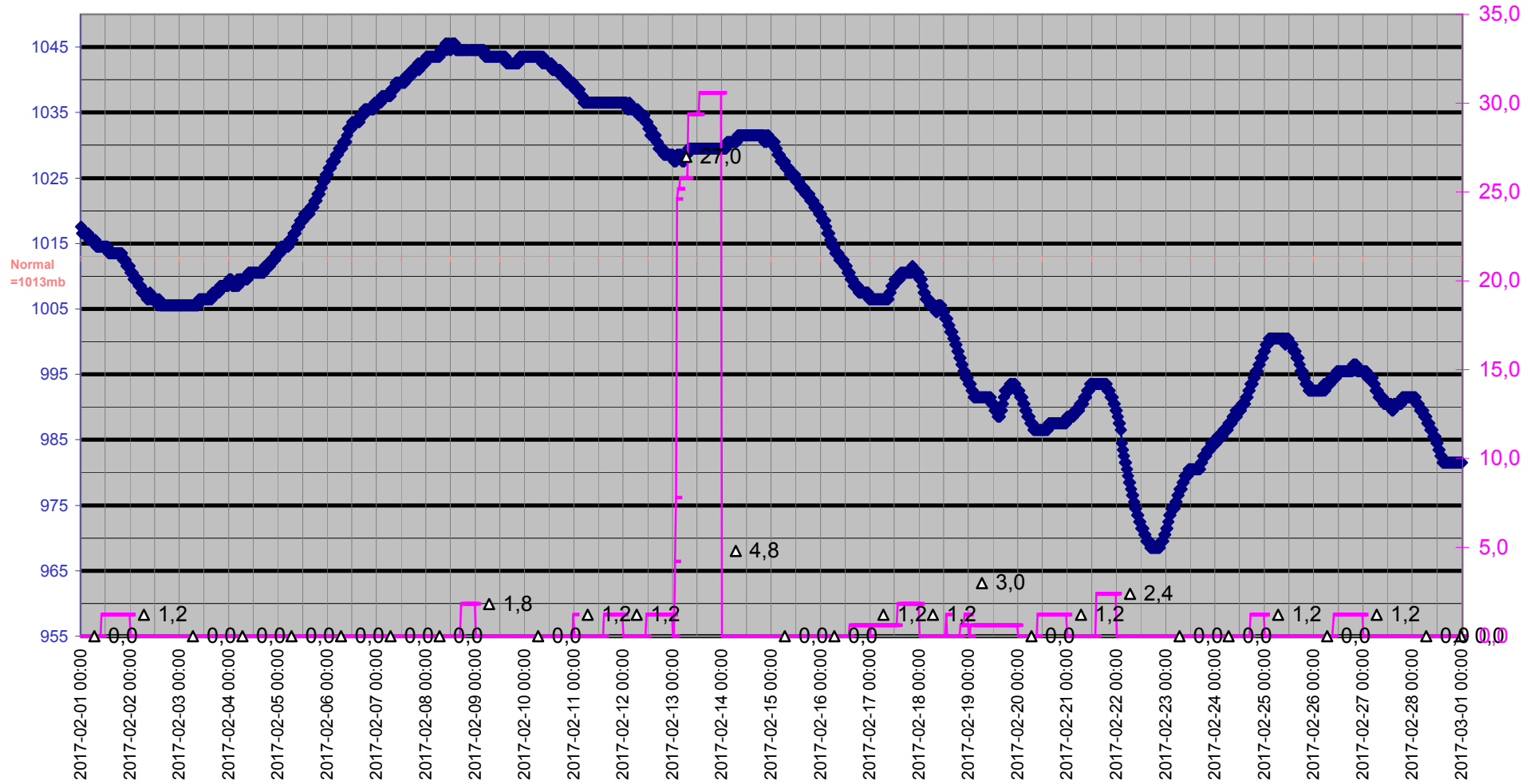

Grund

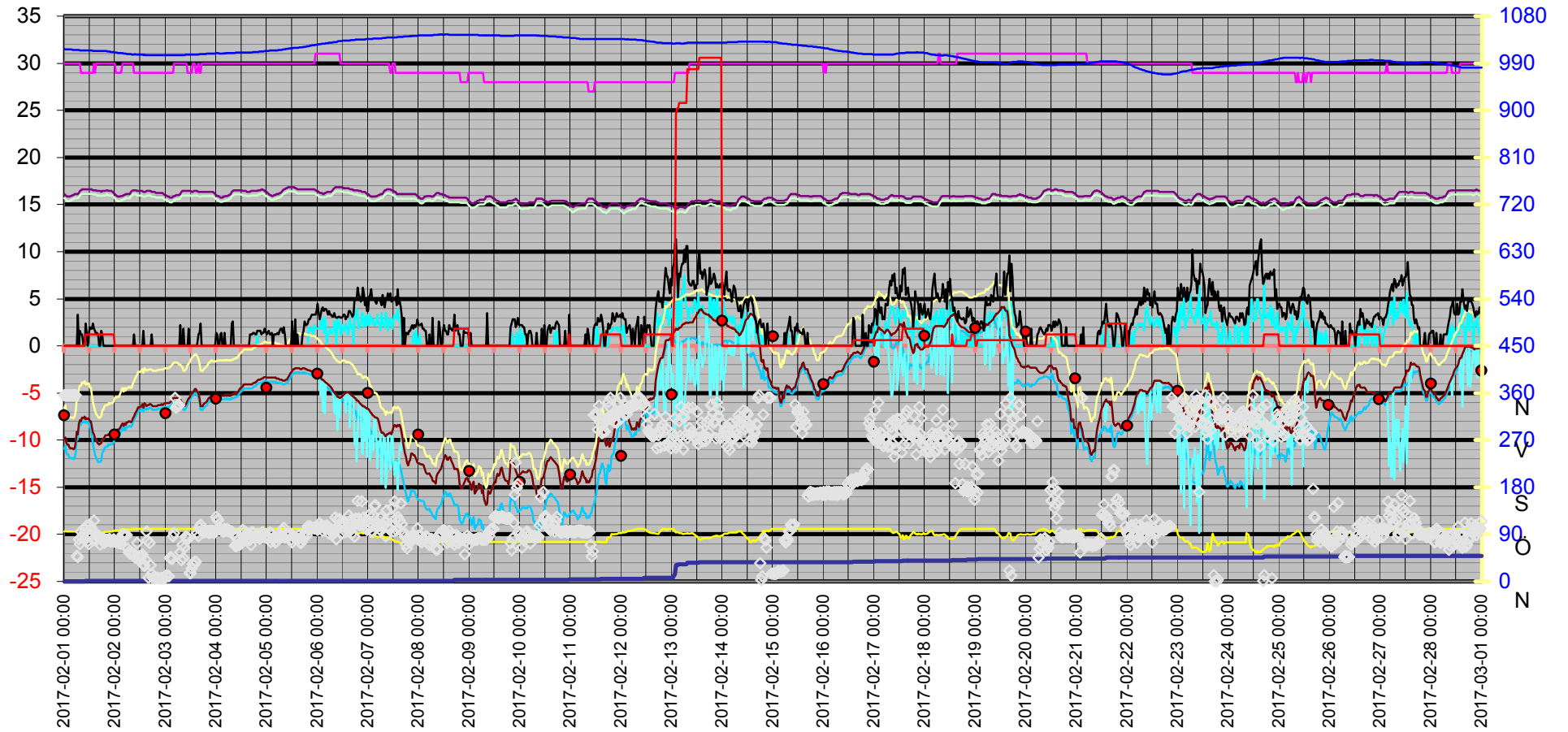
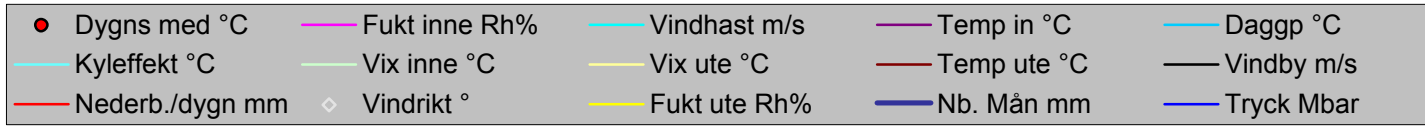

Datum	Vindrikt °	Fukt inne Rh%	Fukt ute Rh%	Vindhast m/s	Temp in °C	Temp ute °C	Nb. Mån mm	Tryck Mbar	Daggp °C	Kyleffekt °C	Vix inne °C	Vix ute °C	Vindby m/s	Korr lufttryck	Nederb./dygn mm
2017-02-01 00:00	356	30	95	0,0	16,13	-9,89	0,0	1017,52	-10,95	-9,89	15,68	-6,59	0,0	0,00	0,0
2017-02-01 00:30	356	30	96	0,0	16,03	-9,69	0,0	1016,51	-10,61	-9,69	15,58	-6,31	0,0	0,00	0,0
2017-02-01 01:00	356	30	95	0,0	15,93	-10,29	0,0	1016,51	-11,34	-10,29	15,48	-6,99	0,0	0,00	0,0
2017-02-01 01:30	356	30	95	0,0	15,83	-10,49	0,0	1016,51	-11,54	-10,49	15,38	-7,19	0,0	0,00	0,0
2017-02-01 02:00	356	30	95	0,0	15,83	-10,49	0,0	1016,51	-11,54	-10,49	15,38	-7,19	0,0	0,00	0,0
2017-02-01 02:30	356	30	95	0,0	15,83	-10,80	0,0	1016,51	-11,84	-10,80	15,38	-7,49	0,0	0,00	0,0
2017-02-01 03:00	356	30	95	0,0	15,93	-10,90	0,0	1016,51	-11,94	-10,90	15,48	-7,59	0,0	0,00	0,0
2017-02-01 03:30	356	30	95	0,0	15,93	-10,90	0,0	1016,51	-11,94	-10,90	15,48	-7,59	0,0	0,00	0,0
2017-02-01 04:00	356	30	95	0,0	16,03	-10,90	0,0	1015,51	-11,94	-10,90	15,58	-7,59	0,0	0,00	0,0
2017-02-01 04:30	356	30	95	0,0	16,03	-11,00	0,0	1015,51	-12,04	-11,00	15,58	-7,69	0,0	0,00	0,0
2017-02-01 05:00	356	30	95	0,0	16,13	-10,80	0,0	1015,51	-11,84	-10,80	15,68	-7,49	0,0	0,00	0,0
2017-02-01 05:30	356	30	95	0,0	16,13	-10,19	0,0	1015,51	-11,24	-10,19	15,68	-6,89	0,0	0,00	0,0
2017-02-01 06:00	49	30	98	0,0	16,13	-9,09	0,0	1015,51	-9,75	-9,09	15,68	-5,54	0,0	0,00	0,0
2017-02-01 06:30	47	30	99	0,0	16,13	-9,39	0,0	1015,51	-9,91	-9,39	15,68	-5,75	3,3	0,00	0,0
2017-02-01 07:00	80	30	100	0,0	16,23	-8,29	0,0	1015,51	-8,68	-8,29	15,78	-4,56	0,0	0,00	0,0
2017-02-01 07:30	72	30	100	0,0	16,43	-7,89	0,0	1014,51	-8,29	-7,89	15,98	-4,16	1,6	0,00	0,0
2017-02-01 08:00	95	29	100	0,0	16,53	-7,99	0,0	1014,51	-8,39	-7,99	16,04	-4,26	1,2	0,00	0,0
2017-02-01 08:30	83	29	100	0,0	16,63	-7,59	0,0	1014,51	-7,99	-7,59	16,14	-3,86	1,2	0,00	0,0
2017-02-01 09:00	90	29	100	0,0	16,63	-7,69	0,0	1014,51	-8,09	-7,69	16,14	-3,96	0,0	0,00	0,0
2017-02-01 09:30	79	29	100	0,0	16,63	-7,49	0,0	1014,51	-7,89	-7,49	16,14	-3,76	0,0	0,00	0,0
2017-02-01 10:00	99	29	100	0,0	16,63	-7,79	1,2	1014,51	-8,19	-7,79	16,14	-4,06	2,4	1,20	1,2
2017-02-01 10:30	106	29	100	0,0	16,63	-7,69	1,2	1014,51	-8,09	-7,69	16,14	-3,96	1,4	1,20	1,2
2017-02-01 11:00	77	29	100	0,0	16,63	-7,79	1,2	1014,51	-8,19	-7,79	16,14	-4,06	0,0	0,00	1,2
2017-02-01 11:30	72	29	100	0,0	16,63	-7,69	1,2	1014,51	-8,09	-7,69	16,14	-3,96	1,2	0,00	1,2
2017-02-01 12:00	108	29	98	0,0	16,63	-7,99	1,2	1014,51	-8,65	-7,99	16,14	-4,44	2,0	0,00	1,2
2017-02-01 12:30	101	29	98	0,0	16,63	-7,99	1,2	1014,51	-8,65	-7,99	16,14	-4,44	1,8	0,00	1,2
2017-02-01 13:00	101	29	96	0,0	16,63	-8,59	1,2	1014,51	-9,52	-8,59	16,14	-5,21	1,8	0,00	1,2
2017-02-01 13:30	79	29	94	0,0	16,53	-9,19	1,2	1013,51	-10,39	-9,19	16,04	-5,98	2,4	0,00	1,2
2017-02-01 14:00	116	30	91	0,0	16,53	-9,39	1,2	1013,51	-11,01	-9,39	16,08	-6,42	1,8	0,00	1,2
2017-02-01 14:30	92	29	90	0,0	16,53	-9,79	1,2	1013,51	-11,55	-9,79	16,04	-6,90	1,6	0,00	1,2
2017-02-01 15:00	78	30	89	0,0	16,53	-9,99	1,2	1013,51	-11,89	-9,99	16,08	-7,18	1,2	0,00	1,2
2017-02-01 15:30	85	30	89	0,0	16,43	-10,19	1,2	1013,51	-12,09	-10,19	15,98	-7,38	1,4	0,00	1,2
2017-02-01 16:00	87	30	89	0,0	16,43	-10,39	1,2	1013,51	-12,28	-10,39	15,98	-7,58	1,2	0,00	1,2
2017-02-01 16:30	86	30	89	0,0	16,43	-10,49	1,2	1013,51	-12,38	-10,49	15,98	-7,68	0,0	0,00	1,2
2017-02-01 17:00	71	30	89	0,0	16,43	-10,39	1,2	1013,51	-12,28	-10,39	15,98	-7,58	0,0	0,00	1,2
2017-02-01 17:30	82	30	89	0,0	16,33	-10,29	1,2	1013,51	-12,18	-10,29	15,88	-7,48	1,6	0,00	1,2
2017-02-01 18:00	79	30	93	0,0	16,43	-9,99	1,2	1013,51	-11,32	-9,99	15,98	-6,86	1,2	0,00	1,2
2017-02-01 18:30	82	30	93	0,0	16,43	-9,89	1,2	1013,51	-11,22	-9,89	15,98	-6,76	0,0	0,00	1,2
2017-02-01 19:00	74	30	94	0,0	16,43	-9,69	1,2	1013,51	-10,89	-9,69	15,98	-6,48	0,0	0,00	1,2
2017-02-01 19:30	79	30	94	0,0	16,43	-9,49	1,2	1013,51	-10,69	-9,49	15,98	-6,28	0,0	0,00	1,2
2017-02-01 20:00	79	30	94	0,0	16,53	-9,49	1,2	1013,51	-10,69	-9,49	16,08	-6,28	0,0	0,00	1,2
2017-02-01 20:30	78	30	94	0,0	16,53	-9,49	1,2	1012,51	-10,69	-9,49	16,08	-6,28	0,0	0,00	1,2
2017-02-01 21:00	78	30	95	0,0	16,43	-9,39	1,2	1012,51	-10,45	-9,39	15,98	-6,09	0,0	0,00	1,2
2017-02-01 21:30	81	30	95	0,0	16,43	-9,49	1,2	1012,51	-10,55	-9,49	15,98	-6,19	0,0	0,00	1,2
2017-02-01 22:00	77	30	95	0,0	16,43	-9,39	1,2	1011,51	-10,45	-9,39	15,98	-6,09	0,0	0,00	1,2
2017-02-01 22:30	77	30	95	0,0	16,43	-9,39	1,2	1011,51	-10,45	-9,39	15,98	-6,09	0,0	0,00	1,2
2017-02-01 23:00	77	30	95	0,0	16,33	-9,39	1,2	1011,51	-10,45	-9,39	15,88	-6,09	0,0	0,00	1,2
2017-02-01 23:30	80	30	96	0,0	16,23	-9,29	1,2	1011,51	-10,22	-9,29	15,78	-5,91	0,0	0,00	1,2
2017-02-02 00:00	77	30	97	0,0	16,13	-8,99	1,2	1010,51	-9,78	-8,99	15,68	-5,52	0,0	0,00	0,0
2017-02-02 00:30	76	29	97	0,0	16,03	-8,99	1,2	1010,51	-9,78	-8,99	15,54	-5,52	0,0	0,00	0,0

Datum	Vindrikt °	Fukt inne Rh%	Fukt ute Rh%	Vindhast m/s	Temp in °C	Temp ute °C	Nb. Mån mm	Tryck Mbar	Daggp °C	Kyleffekt °C	Vix inne °C	Vix ute °C	Vindby m/s	Korr lufttryck	Nederb./dygn mm
2017-02-02 01:00	76	29	97	0,0	15,93	-8,89	1,2	1010,51	-9,68	-8,89	15,44	-5,42	0,0	0,00	0,0
2017-02-02 01:30	75	29	97	0,0	15,83	-8,89	1,2	1009,51	-9,68	-8,89	15,34	-5,42	0,0	0,00	0,0
2017-02-02 02:00	74	29	97	0,0	15,83	-8,89	1,2	1009,51	-9,68	-8,89	15,34	-5,42	0,0	0,00	0,0
2017-02-02 02:30	74	29	98	0,0	15,83	-8,69	1,2	1009,51	-9,35	-8,69	15,34	-5,14	0,0	0,00	0,0
2017-02-02 03:00	73	29	99	0,0	15,93	-8,49	1,2	1009,51	-9,02	-8,49	15,44	-4,85	0,0	0,00	0,0
2017-02-02 03:30	89	30	100	0,0	15,93	-8,19	1,2	1009,51	-8,58	-8,19	15,48	-4,46	0,0	0,00	0,0
2017-02-02 04:00	89	30	99	0,0	16,03	-8,49	1,2	1008,51	-9,02	-8,49	15,58	-4,85	0,0	0,00	0,0
2017-02-02 04:30	87	30	100	0,0	16,03	-8,19	1,2	1008,51	-8,58	-8,19	15,58	-4,46	0,0	0,00	0,0
2017-02-02 05:00	88	30	99	0,0	16,13	-8,39	1,2	1008,51	-8,92	-8,39	15,68	-4,75	0,0	0,00	0,0
2017-02-02 05:30	88	30	99	0,0	16,13	-8,09	1,2	1007,51	-8,62	-8,09	15,68	-4,45	0,0	0,00	0,0
2017-02-02 06:00	63	30	99	0,0	16,13	-8,09	1,2	1007,51	-8,62	-8,09	15,68	-4,45	0,0	0,00	0,0
2017-02-02 06:30	56	30	99	0,0	16,13	-7,99	1,2	1007,51	-8,52	-7,99	15,68	-4,35	0,0	0,00	0,0
2017-02-02 07:00	54	30	99	0,0	16,13	-7,99	1,2	1007,51	-8,52	-7,99	15,68	-4,35	0,0	0,00	0,0
2017-02-02 07:30	54	30	99	0,0	16,33	-8,09	1,2	1007,51	-8,62	-8,09	15,88	-4,45	0,0	0,00	0,0
2017-02-02 08:00	54	30	99	0,0	16,43	-7,99	1,2	1006,51	-8,52	-7,99	15,98	-4,35	0,0	0,00	0,0
2017-02-02 08:30	51	30	100	0,0	16,53	-7,69	1,2	1006,51	-8,09	-7,69	16,08	-3,96	0,0	0,00	0,0
2017-02-02 09:00	53	29	100	0,0	16,53	-7,49	1,2	1006,51	-7,89	-7,49	16,04	-3,76	1,2	0,00	0,0
2017-02-02 09:30	46	29	100	0,0	16,53	-7,19	1,2	1007,51	-7,59	-7,19	16,04	-3,46	0,0	0,00	0,0
2017-02-02 10:00	46	29	100	0,0	16,53	-6,99	1,2	1006,51	-7,39	-6,99	16,04	-3,26	0,0	0,00	0,0
2017-02-02 10:30	74	29	100	0,0	16,43	-6,79	1,2	1006,51	-7,19	-6,79	15,94	-3,06	0,0	0,00	0,0
2017-02-02 11:00	42	29	100	0,0	16,43	-6,49	1,2	1006,51	-6,89	-6,49	15,94	-2,76	0,0	0,00	0,0
2017-02-02 11:30	48	29	100	0,0	16,43	-6,49	1,2	1006,51	-6,89	-6,49	15,94	-2,76	0,0	0,00	0,0
2017-02-02 12:00	45	29	100	0,0	16,43	-6,49	1,2	1006,51	-6,89	-6,49	15,94	-2,76	0,0	0,00	0,0
2017-02-02 12:30	49	29	100	0,0	16,43	-6,39	1,2	1006,51	-6,79	-6,39	15,94	-2,66	0,0	0,00	0,0
2017-02-02 13:00	52	29	100	0,0	16,43	-6,19	1,2	1006,51	-6,59	-6,19	15,94	-2,46	0,0	0,00	0,0
2017-02-02 13:30	33	29	100	0,0	16,33	-6,59	1,2	1005,51	-6,99	-6,59	15,84	-2,86	1,6	0,00	0,0
2017-02-02 14:00	30	29	100	0,0	16,33	-6,09	1,2	1006,51	-6,49	-6,09	15,84	-2,36	0,0	0,00	0,0
2017-02-02 14:30	42	29	100	0,0	16,33	-6,19	1,2	1005,51	-6,59	-6,19	15,84	-2,46	0,0	0,00	0,0
2017-02-02 15:00	95	29	100	0,0	16,43	-6,39	1,2	1005,51	-6,79	-6,39	15,94	-2,66	0,0	0,00	0,0
2017-02-02 15:30	78	29	100	0,0	16,43	-6,29	1,2	1005,51	-6,69	-6,29	15,94	-2,56	0,0	0,00	0,0
2017-02-02 16:00	7	29	100	0,0	16,43	-6,29	1,2	1005,51	-6,69	-6,29	15,94	-2,56	0,0	0,00	0,0
2017-02-02 16:30	74	29	100	0,0	16,43	-6,19	1,2	1005,51	-6,59	-6,19	15,94	-2,46	0,0	0,00	0,0
2017-02-02 17:00	31	29	100	0,0	16,43	-6,19	1,2	1005,51	-6,59	-6,19	15,94	-2,46	0,0	0,00	0,0
2017-02-02 17:30	15	29	100	0,0	16,33	-6,29	1,2	1005,51	-6,69	-6,29	15,84	-2,56	1,2	0,00	0,0
2017-02-02 18:00	7	29	100	0,0	16,33	-6,39	1,2	1005,51	-6,79	-6,39	15,84	-2,66	0,0	0,00	0,0
2017-02-02 18:30	6	29	100	0,0	16,33	-6,39	1,2	1005,51	-6,79	-6,39	15,84	-2,66	0,0	0,00	0,0
2017-02-02 19:00	7	29	100	0,0	16,33	-6,39	1,2	1005,51	-6,79	-6,39	15,84	-2,66	0,0	0,00	0,0
2017-02-02 19:30	6	29	100	0,0	16,23	-6,39	1,2	1005,51	-6,79	-6,39	15,74	-2,66	0,0	0,00	0,0
2017-02-02 20:00	7	29	100	0,0	16,23	-6,39	1,2	1005,51	-6,79	-6,39	15,74	-2,66	0,0	0,00	0,0
2017-02-02 20:30	7	29	100	0,0	16,23	-6,29	1,2	1005,51	-6,69	-6,29	15,74	-2,56	0,0	0,00	0,0
2017-02-02 21:00	6	29	100	0,0	16,23	-6,29	1,2	1005,51	-6,69	-6,29	15,74	-2,56	0,0	0,00	0,0
2017-02-02 21:30	6	29	100	0,0	16,23	-6,29	1,2	1005,51	-6,69	-6,29	15,74	-2,56	0,0	0,00	0,0
2017-02-02 22:00	6	29	100	0,0	16,23	-6,19	1,2	1005,51	-6,59	-6,19	15,74	-2,46	0,0	0,00	0,0
2017-02-02 22:30	6	29	100	0,0	16,23	-6,29	1,2	1005,51	-6,69	-6,29	15,74	-2,56	0,0	0,00	0,0
2017-02-02 23:00	6	29	100	0,0	16,13	-6,19	1,2	1005,51	-6,59	-6,19	15,64	-2,46	0,0	0,00	0,0
2017-02-02 23:30	6	29	100	0,0	16,03	-6,09	1,2	1005,51	-6,49	-6,09	15,54	-2,36	0,0	0,00	0,0
2017-02-03 00:00	11	29	100	0,0	16,03	-6,09	1,2	1005,51	-6,49	-6,09	15,54	-2,36	0,0	0,00	0,0
2017-02-03 00:30	11	29	100	0,0	15,93	-6,09	1,2	1005,51	-6,49	-6,09	15,44	-2,36	0,0	0,00	0,0
2017-02-03 01:00	11	29	100	0,0	15,83	-6,09	1,2	1005,51	-6,49	-6,09	15,34	-2,36	0,0	0,00	0,0
2017-02-03 01:30	10	29	100	0,0	15,83	-6,09	1,2	1005,51	-6,49	-6,09	15,34	-2,36	0,0	0,00	0,0

Datum	Vindrikt °	Fukt inne Rh%	Fukt ute Rh%	Vindhast m/s	Temp in °C	Temp ute °C	Nb. Mån mm	Tryck Mbar	Daggp °C	Kyleffekt °C	Vix inne °C	Vix ute °C	Vindby m/s	Korr lufttryck	Nederb./dygn mm
2017-02-03 02:00	45	29	100	0,0	15,73	-5,99	1,2	1005,51	-6,39	-5,99	15,24	-2,26	0,0	0,00	0,0
2017-02-03 02:30	47	29	100	0,0	15,73	-5,89	1,2	1005,51	-6,29	-5,89	15,24	-2,16	0,0	0,00	0,0
2017-02-03 03:00	43	29	100	0,0	15,73	-5,79	1,2	1005,51	-6,19	-5,79	15,24	-2,06	0,0	0,00	0,0
2017-02-03 03:30	86	29	100	0,0	15,83	-5,59	1,2	1005,51	-5,99	-5,59	15,34	-1,86	0,0	0,00	0,0
2017-02-03 04:00	92	30	100	0,0	15,93	-5,49	1,2	1005,51	-5,89	-5,49	15,48	-1,76	0,0	0,00	0,0
2017-02-03 04:30	351	30	100	0,0	15,93	-5,49	1,2	1005,51	-5,89	-5,49	15,48	-1,76	0,0	0,00	0,0
2017-02-03 05:00	332	30	100	0,0	16,03	-5,49	1,2	1005,51	-5,89	-5,49	15,58	-1,76	0,0	0,00	0,0
2017-02-03 05:30	336	30	100	0,0	16,03	-5,49	1,2	1005,51	-5,89	-5,49	15,58	-1,76	0,0	0,00	0,0
2017-02-03 06:00	336	30	100	0,0	16,03	-5,59	1,2	1005,51	-5,99	-5,59	15,58	-1,86	0,0	0,00	0,0
2017-02-03 06:30	337	30	100	0,0	16,03	-5,69	1,2	1005,51	-6,09	-5,69	15,58	-1,96	0,0	0,00	0,0
2017-02-03 07:00	56	30	100	0,0	16,13	-5,69	1,2	1005,51	-6,09	-5,69	15,68	-1,96	2,2	0,00	0,0
2017-02-03 07:30	41	30	100	0,0	16,33	-5,89	1,2	1005,51	-6,29	-5,89	15,88	-2,16	0,0	0,00	0,0
2017-02-03 08:00	70	30	100	0,0	16,43	-5,99	1,2	1005,51	-6,39	-5,99	15,98	-2,26	0,0	0,00	0,0
2017-02-03 08:30	45	30	100	0,0	16,43	-6,39	1,2	1005,51	-6,79	-6,39	15,98	-2,66	1,8	0,00	0,0
2017-02-03 09:00	65	30	100	0,0	16,43	-6,39	1,2	1005,51	-6,79	-6,39	15,98	-2,66	0,0	0,00	0,0
2017-02-03 09:30	85	30	100	0,0	16,43	-6,29	1,2	1006,51	-6,69	-6,29	15,98	-2,56	0,0	0,00	0,0
2017-02-03 10:00	85	30	100	0,0	16,43	-6,09	1,2	1006,51	-6,49	-6,09	15,98	-2,36	0,0	0,00	0,0
2017-02-03 10:30	83	29	100	0,0	16,43	-5,79	1,2	1006,51	-6,19	-5,79	15,94	-2,06	0,0	0,00	0,0
2017-02-03 11:00	82	29	100	0,0	16,43	-5,59	1,2	1006,51	-5,99	-5,59	15,94	-1,86	1,8	0,00	0,0
2017-02-03 11:30	16	29	100	0,0	16,43	-5,49	1,2	1006,51	-5,89	-5,49	15,94	-1,76	0,0	0,00	0,0
2017-02-03 12:00	16	29	100	0,0	16,43	-5,19	1,2	1006,51	-5,59	-5,19	15,94	-1,46	0,0	0,00	0,0
2017-02-03 12:30	25	29	100	0,0	16,33	-4,99	1,2	1006,51	-5,39	-4,99	15,84	-1,26	0,0	0,00	0,0
2017-02-03 13:00	34	30	100	0,0	16,33	-4,89	1,2	1006,51	-5,29	-4,89	15,88	-1,16	0,0	0,00	0,0
2017-02-03 13:30	32	30	100	0,0	16,43	-4,79	1,2	1006,51	-5,19	-4,79	15,98	-1,06	0,0	0,00	0,0
2017-02-03 14:00	38	30	100	0,0	16,43	-4,59	1,2	1006,51	-4,99	-4,59	15,98	-0,86	0,0	0,00	0,0
2017-02-03 14:30	38	29	100	0,0	16,43	-4,59	1,2	1006,51	-4,99	-4,59	15,94	-0,86	0,0	0,00	0,0
2017-02-03 15:00	92	29	100	0,0	16,43	-4,79	1,2	1006,51	-5,19	-4,79	15,94	-1,06	0,0	0,00	0,0
2017-02-03 15:30	86	30	100	0,0	16,33	-5,09	1,2	1006,51	-5,49	-5,09	15,88	-1,36	1,2	0,00	0,0
2017-02-03 16:00	103	29	100	0,0	16,33	-5,59	1,2	1007,51	-5,99	-5,59	15,84	-1,86	1,4	0,00	0,0
2017-02-03 16:30	108	29	100	0,0	16,33	-6,39	1,2	1007,51	-6,79	-6,39	15,84	-2,66	2,4	0,00	0,0
2017-02-03 17:00	97	30	100	0,0	16,33	-6,39	1,2	1007,51	-6,79	-6,39	15,88	-2,66	0,0	0,00	0,0
2017-02-03 17:30	95	30	100	0,0	16,33	-6,39	1,2	1007,51	-6,79	-6,39	15,88	-2,66	0,0	0,00	0,0
2017-02-03 18:00	93	30	100	0,0	16,33	-6,19	1,2	1007,51	-6,59	-6,19	15,88	-2,46	0,0	0,00	0,0
2017-02-03 18:30	96	30	100	0,0	16,33	-6,09	1,2	1007,51	-6,49	-6,09	15,88	-2,36	0,0	0,00	0,0
2017-02-03 19:00	94	30	100	0,0	16,33	-5,99	1,2	1007,51	-6,39	-5,99	15,88	-2,26	0,0	0,00	0,0
2017-02-03 19:30	95	30	100	0,0	16,33	-5,89	1,2	1008,51	-6,29	-5,89	15,88	-2,16	0,0	0,00	0,0
2017-02-03 20:00	96	30	100	0,0	16,33	-5,69	1,2	1008,51	-6,09	-5,69	15,88	-1,96	0,0	0,00	0,0
2017-02-03 20:30	92	30	100	0,0	16,33	-5,49	1,2	1008,51	-5,89	-5,49	15,88	-1,76	0,0	0,00	0,0
2017-02-03 21:00	97	30	100	0,0	16,33	-5,49	1,2	1008,51	-5,89	-5,49	15,88	-1,76	0,0	0,00	0,0
2017-02-03 21:30	93	30	100	0,0	16,33	-5,29	1,2	1008,51	-5,69	-5,29	15,88	-1,56	0,0	0,00	0,0
2017-02-03 22:00	97	30	100	0,0	16,33	-5,29	1,2	1008,51	-5,69	-5,29	15,88	-1,56	0,0	0,00	0,0
2017-02-03 22:30	95	30	100	0,0	16,33	-5,39	1,2	1008,51	-5,79	-5,39	15,88	-1,66	0,0	0,00	0,0
2017-02-03 23:00	92	30	100	0,0	16,23	-5,39	1,2	1008,51	-5,79	-5,39	15,78	-1,66	0,0	0,00	0,0
2017-02-03 23:30	97	30	100	0,0	16,13	-5,39	1,2	1008,51	-5,79	-5,39	15,68	-1,66	0,0	0,00	0,0
2017-02-04 00:00	123	30	100	0,0	16,03	-5,39	1,2	1009,51	-5,79	-5,39	15,58	-1,66	1,4	0,00	0,0
2017-02-04 00:30	118	30	100	0,0	15,93	-5,29	1,2	1009,51	-5,69	-5,29	15,48	-1,56	1,2	0,00	0,0
2017-02-04 01:00	117	30	100	0,0	15,93	-5,29	1,2	1009,51	-5,69	-5,29	15,48	-1,56	0,0	0,00	0,0
2017-02-04 01:30	100	30	100	0,0	15,83	-5,29	1,2	1008,51	-5,69	-5,29	15,38	-1,56	0,0	0,00	0,0
2017-02-04 02:00	99	30	100	0,0	15,73	-5,29	1,2	1008,51	-5,69	-5,29	15,28	-1,56	1,2	0,00	0,0
2017-02-04 02:30	98	30	100	0,0	15,73	-5,29	1,2	1008,51	-5,69	-5,29	15,28	-1,56	1,4	0,00	0,0

Datum	Vindrikt °	Fukt inne Rh%	Fukt ute Rh%	Vindhast m/s	Temp in °C	Temp ute °C	Nb. Mån mm	Tryck Mbar	Daggp °C	Kyleffekt °C	Vix inne °C	Vix ute °C	Vindby m/s	Korr lufttryck	Nederb./dygn mm
2017-02-04 03:00	96	30	100	0,0	15,73	-5,29	1,2	1008,51	-5,69	-5,29	15,28	-1,56	0,0	0,00	0,0
2017-02-04 03:30	95	30	100	0,0	15,83	-5,29	1,2	1008,51	-5,69	-5,29	15,38	-1,56	0,0	0,00	0,0
2017-02-04 04:00	100	30	100	0,0	15,83	-5,29	1,2	1009,51	-5,69	-5,29	15,38	-1,56	1,4	0,00	0,0
2017-02-04 04:30	96	30	100	0,0	15,93	-5,19	1,2	1008,51	-5,59	-5,19	15,48	-1,46	0,0	0,00	0,0
2017-02-04 05:00	100	30	100	0,0	15,93	-5,29	1,2	1009,51	-5,69	-5,29	15,48	-1,56	0,0	0,00	0,0
2017-02-04 05:30	97	30	100	0,0	15,93	-5,19	1,2	1009,51	-5,59	-5,19	15,48	-1,46	0,0	0,00	0,0
2017-02-04 06:00	98	30	100	0,0	16,03	-5,29	1,2	1009,51	-5,69	-5,29	15,58	-1,56	0,0	0,00	0,0
2017-02-04 06:30	95	30	100	0,0	16,03	-5,29	1,2	1009,51	-5,69	-5,29	15,58	-1,56	0,0	0,00	0,0
2017-02-04 07:00	95	30	100	0,0	16,13	-5,29	1,2	1009,51	-5,69	-5,29	15,68	-1,56	0,0	0,00	0,0
2017-02-04 07:30	95	30	100	0,0	16,33	-5,19	1,2	1009,51	-5,59	-5,19	15,88	-1,46	2,4	0,00	0,0
2017-02-04 08:00	89	30	100	0,0	16,43	-5,19	1,2	1009,51	-5,59	-5,19	15,98	-1,46	2,6	0,00	0,0
2017-02-04 08:30	91	30	100	0,0	16,53	-5,09	1,2	1009,51	-5,49	-5,09	16,08	-1,36	0,0	0,00	0,0
2017-02-04 09:00	69	30	100	0,0	16,53	-5,09	1,2	1009,51	-5,49	-5,09	16,08	-1,36	0,0	0,00	0,0
2017-02-04 09:30	68	30	100	0,0	16,53	-4,99	1,2	1010,51	-5,39	-4,99	16,08	-1,26	0,0	0,00	0,0
2017-02-04 10:00	70	30	100	0,0	16,53	-4,99	1,2	1010,51	-5,39	-4,99	16,08	-1,26	0,0	0,00	0,0
2017-02-04 10:30	71	30	100	0,0	16,53	-4,79	1,2	1010,51	-5,19	-4,79	16,08	-1,06	0,0	0,00	0,0
2017-02-04 11:00	71	30	100	0,0	16,53	-4,59	1,2	1010,51	-4,99	-4,59	16,08	-0,86	0,0	0,00	0,0
2017-02-04 11:30	72	30	100	0,0	16,53	-4,49	1,2	1010,51	-4,89	-4,49	16,08	-0,76	0,0	0,00	0,0
2017-02-04 12:00	75	30	100	0,0	16,53	-4,39	1,2	1010,51	-4,79	-4,39	16,08	-0,66	0,0	0,00	0,0
2017-02-04 12:30	98	30	100	0,0	16,43	-4,29	1,2	1010,51	-4,69	-4,29	15,98	-0,56	0,0	0,00	0,0
2017-02-04 13:00	85	30	100	0,0	16,43	-4,09	1,2	1010,51	-4,50	-4,09	15,98	-0,36	0,0	0,00	0,0
2017-02-04 13:30	95	30	100	0,0	16,43	-4,09	1,2	1010,51	-4,50	-4,09	15,98	-0,36	0,0	0,00	0,0
2017-02-04 14:00	86	30	100	0,0	16,43	-4,09	1,2	1010,51	-4,50	-4,09	15,98	-0,36	0,0	0,00	0,0
2017-02-04 14:30	90	30	100	0,0	16,33	-4,09	1,2	1010,51	-4,50	-4,09	15,88	-0,36	0,0	0,00	0,0
2017-02-04 15:00	78	30	100	0,0	16,33	-4,09	1,2	1010,51	-4,50	-4,09	15,88	-0,36	0,0	0,00	0,0
2017-02-04 15:30	91	30	100	0,0	16,33	-4,09	1,2	1010,51	-4,50	-4,09	15,88	-0,36	0,0	0,00	0,0
2017-02-04 16:00	79	30	100	0,0	16,33	-4,09	1,2	1010,51	-4,50	-4,09	15,88	-0,36	1,2	0,00	0,0
2017-02-04 16:30	70	30	100	0,0	16,43	-4,09	1,2	1010,51	-4,50	-4,09	15,98	-0,36	1,2	0,00	0,0
2017-02-04 17:00	94	30	100	0,0	16,43	-4,09	1,2	1010,51	-4,50	-4,09	15,98	-0,36	1,2	0,00	0,0
2017-02-04 17:30	93	30	100	0,0	16,43	-3,99	1,2	1011,51	-4,40	-3,99	15,98	-0,26	1,4	0,00	0,0
2017-02-04 18:00	84	30	100	0,0	16,43	-3,89	1,2	1011,51	-4,30	-3,89	15,98	-0,16	1,4	0,00	0,0
2017-02-04 18:30	86	30	100	0,0	16,43	-3,89	1,2	1011,51	-4,30	-3,89	15,98	-0,16	1,2	0,00	0,0
2017-02-04 19:00	87	30	100	0,0	16,43	-3,79	1,2	1011,51	-4,20	-3,79	15,98	-0,06	1,2	0,00	0,0
2017-02-04 19:30	84	30	100	1,2	16,43	-3,69	1,2	1011,51	-4,10	-3,69	15,98	0,04	1,6	0,00	0,0
2017-02-04 20:00	90	30	100	0,0	16,53	-3,59	1,2	1011,51	-4,00	-3,59	16,08	0,14	1,6	0,00	0,0
2017-02-04 20:30	81	30	100	0,0	16,53	-3,59	1,2	1012,51	-4,00	-3,59	16,08	0,14	1,6	0,00	0,0
2017-02-04 21:00	82	30	100	0,0	16,53	-3,59	1,2	1012,51	-4,00	-3,59	16,08	0,14	1,6	0,00	0,0
2017-02-04 21:30	88	30	100	0,0	16,63	-3,49	1,2	1012,51	-3,90	-3,49	16,18	0,24	1,2	0,00	0,0
2017-02-04 22:00	94	30	100	0,0	16,63	-3,49	1,2	1012,51	-3,90	-3,49	16,18	0,24	1,4	0,00	0,0
2017-02-04 22:30	91	30	100	0,0	16,53	-3,39	1,2	1012,51	-3,80	-3,39	16,08	0,34	1,4	0,00	0,0
2017-02-04 23:00	84	30	100	0,0	16,53	-3,29	1,2	1013,51	-3,70	-3,29	16,08	0,44	1,8	0,00	0,0
2017-02-04 23:30	86	30	100	0,0	16,33	-3,29	1,2	1013,51	-3,70	-3,29	15,88	0,44	1,6	0,00	0,0
2017-02-05 00:00	85	30	100	0,0	16,33	-3,39	1,2	1013,51	-3,80	-3,39	15,88	0,34	1,2	0,00	0,0
2017-02-05 00:30	82	30	100	0,0	16,23	-3,39	1,2	1013,51	-3,80	-3,39	15,78	0,34	1,4	0,00	0,0
2017-02-05 01:00	84	30	100	0,0	16,13	-3,39	1,2	1013,51	-3,80	-3,39	15,68	0,34	1,6	0,00	0,0
2017-02-05 01:30	93	30	100	0,0	16,03	-3,39	1,2	1014,51	-3,80	-3,39	15,58	0,34	1,2	0,00	0,0
2017-02-05 02:00	76	30	100	0,0	16,03	-3,39	1,2	1014,51	-3,80	-3,39	15,58	0,34	1,2	0,00	0,0
2017-02-05 02:30	91	30	100	0,0	15,93	-3,39	1,2	1014,51	-3,80	-3,39	15,48	0,34	1,4	0,00	0,0
2017-02-05 03:00	80	30	100	0,0	15,93	-3,39	1,2	1014,51	-3,80	-3,39	15,48	0,34	0,0	0,00	0,0
2017-02-05 03:30	84	30	100	0,0	16,03	-3,39	1,2	1014,51	-3,80	-3,39	15,58	0,34	1,2	0,00	0,0

Datum	Vindrikt °	Fukt inne Rh%	Fukt ute Rh%	Vindhast m/s	Temp in °C	Temp ute °C	Nb. Mån mm	Tryck Mbar	Daggp °C	Kyleffekt °C	Vix inne °C	Vix ute °C	Vindby m/s	Korr lufttryck	Nederb./dygn mm
2017-02-05 04:00	75	30	100	0,0	16,03	-3,39	1,2	1014,51	-3,80	-3,39	15,58	0,34	1,2	0,00	0,0
2017-02-05 04:30	77	30	100	0,0	16,13	-3,49	1,2	1014,51	-3,90	-3,49	15,68	0,24	1,2	0,00	0,0
2017-02-05 05:00	83	30	100	0,0	16,13	-3,49	1,2	1014,51	-3,90	-3,49	15,68	0,24	1,4	0,00	0,0
2017-02-05 05:30	82	30	100	0,0	16,13	-3,49	1,2	1015,51	-3,90	-3,49	15,68	0,24	1,2	0,00	0,0
2017-02-05 06:00	90	30	100	0,0	16,23	-3,59	1,2	1015,51	-4,00	-3,59	15,78	0,14	1,6	0,00	0,0
2017-02-05 06:30	86	30	100	0,0	16,23	-3,59	1,2	1015,51	-4,00	-3,59	15,78	0,14	1,8	0,00	0,0
2017-02-05 07:00	84	30	100	0,0	16,33	-3,59	1,2	1015,51	-4,00	-3,59	15,88	0,14	1,8	0,00	0,0
2017-02-05 07:30	97	30	100	0,0	16,53	-3,69	1,2	1016,51	-4,10	-3,69	16,08	0,04	1,4	0,00	0,0
2017-02-05 08:00	102	30	100	0,0	16,63	-3,69	1,2	1016,51	-4,10	-3,69	16,18	0,04	2,0	0,00	0,0
2017-02-05 08:30	83	30	100	0,0	16,63	-3,69	1,2	1016,51	-4,10	-3,69	16,18	0,04	1,2	0,00	0,0
2017-02-05 09:00	89	30	100	0,0	16,73	-3,59	1,2	1017,52	-4,00	-3,59	16,28	0,14	0,0	0,00	0,0
2017-02-05 09:30	88	30	100	0,0	16,73	-3,59	1,2	1017,52	-4,00	-3,59	16,28	0,14	0,0	0,00	0,0
2017-02-05 10:00	86	30	100	0,0	16,83	-3,39	1,2	1017,52	-3,80	-3,39	16,38	0,34	0,0	0,00	0,0
2017-02-05 10:30	90	30	100	0,0	16,83	-3,19	1,2	1018,52	-3,60	-3,19	16,38	0,54	0,0	0,00	0,0
2017-02-05 11:00	91	30	100	0,0	16,83	-2,99	1,2	1018,52	-3,40	-2,99	16,38	0,74	0,0	0,00	0,0
2017-02-05 11:30	79	30	100	0,0	16,83	-2,79	1,2	1018,52	-3,20	-2,79	16,38	0,94	0,0	0,00	0,0
2017-02-05 12:00	75	30	100	0,0	16,83	-2,69	1,2	1018,52	-3,10	-2,69	16,38	1,04	2,6	0,00	0,0
2017-02-05 12:30	86	30	100	0,0	16,83	-2,49	1,2	1019,52	-2,90	-2,49	16,38	1,24	0,0	0,00	0,0
2017-02-05 13:00	85	30	100	0,0	16,83	-2,49	1,2	1019,52	-2,90	-2,49	16,38	1,24	0,0	0,00	0,0
2017-02-05 13:30	82	30	100	0,0	16,73	-2,39	1,2	1019,52	-2,80	-2,39	16,28	1,34	2,8	0,00	0,0
2017-02-05 14:00	82	30	100	0,0	16,73	-2,39	1,2	1019,52	-2,80	-2,39	16,28	1,34	0,0	0,00	0,0
2017-02-05 14:30	80	30	100	0,0	16,63	-2,39	1,2	1019,52	-2,80	-2,39	16,18	1,34	1,2	0,00	0,0
2017-02-05 15:00	81	30	100	0,0	16,63	-2,39	1,2	1019,52	-2,80	-2,39	16,18	1,34	0,0	0,00	0,0
2017-02-05 15:30	89	30	100	0,0	16,63	-2,39	1,2	1020,52	-2,80	-2,39	16,18	1,34	0,0	0,00	0,0
2017-02-05 16:00	74	30	100	0,0	16,63	-2,49	1,2	1020,52	-2,90	-2,49	16,18	1,24	0,0	0,00	0,0
2017-02-05 16:30	75	30	100	0,0	16,63	-2,49	1,2	1020,52	-2,90	-2,49	16,18	1,24	0,0	0,00	0,0
2017-02-05 17:00	81	30	100	0,0	16,63	-2,39	1,2	1020,52	-2,80	-2,39	16,18	1,34	1,2	0,00	0,0
2017-02-05 17:30	87	30	100	0,0	16,63	-2,39	1,2	1021,52	-2,80	-2,39	16,18	1,34	1,6	0,00	0,0
2017-02-05 18:00	90	30	100	0,0	16,63	-2,39	1,2	1021,52	-2,80	-2,39	16,18	1,34	2,6	0,00	0,0
2017-02-05 18:30	94	30	100	0,0	16,63	-2,49	1,2	1021,52	-2,90	-2,49	16,18	1,24	2,2	0,00	0,0
2017-02-05 19:00	87	30	100	0,0	16,63	-2,49	1,2	1022,52	-2,90	-2,49	16,18	1,24	2,2	0,00	0,0
2017-02-05 19:30	105	30	100	0,0	16,63	-2,59	1,2	1022,52	-3,00	-2,59	16,18	1,14	2,4	0,00	0,0
2017-02-05 20:00	101	30	100	2,0	16,63	-2,59	1,2	1022,52	-3,00	-2,59	16,18	1,14	2,8	0,00	0,0
2017-02-05 20:30	105	30	100	1,6	16,63	-2,59	1,2	1023,52	-3,00	-2,59	16,18	1,14	2,8	0,00	0,0
2017-02-05 21:00	103	30	100	1,6	16,63	-2,69	1,2	1023,52	-3,10	-2,69	16,18	1,04	3,1	0,00	0,0
2017-02-05 21:30	101	30	100	2,0	16,63	-2,69	1,2	1024,52	-3,10	-2,69	16,18	1,04	3,3	0,00	0,0
2017-02-05 22:00	102	30	100	1,2	16,63	-2,69	1,2	1024,52	-3,10	-2,69	16,18	1,04	3,3	0,00	0,0
2017-02-05 22:30	101	30	100	2,2	16,63	-2,69	1,2	1024,52	-3,10	-2,69	16,18	1,04	3,3	0,00	0,0
2017-02-05 23:00	101	31	100	2,0	16,53	-2,79	1,2	1025,52	-3,20	-2,79	16,11	0,94	3,3	0,00	0,0
2017-02-05 23:30	105	31	100	1,8	16,43	-2,89	1,2	1025,52	-3,30	-2,89	16,01	0,84	3,7	0,00	0,0
2017-02-06 00:00	98	31	100	1,8	16,43	-2,99	1,2	1025,52	-3,40	-2,99	16,01	0,74	4,5	0,00	0,0
2017-02-06 00:30	101	31	100	1,8	16,33	-3,09	1,2	1026,52	-3,50	-3,09	15,91	0,64	3,5	0,00	0,0
2017-02-06 01:00	111	31	100	1,8	16,23	-3,19	1,2	1026,52	-3,60	-3,19	15,81	0,54	2,8	0,00	0,0
2017-02-06 01:30	103	31	100	2,6	16,23	-3,29	1,2	1026,52	-3,70	-3,29	15,81	0,44	3,3	0,00	0,0
2017-02-06 02:00	107	31	100	1,8	16,23	-3,59	1,2	1027,52	-4,00	-3,59	15,81	0,14	3,9	0,00	0,0
2017-02-06 02:30	96	31	100	3,0	16,13	-3,59	1,2	1027,52	-4,00	-6,95	15,71	0,14	4,1	0,00	0,0
2017-02-06 03:00	105	31	100	1,4	16,13	-3,69	1,2	1027,52	-4,10	-3,69	15,71	0,04	3,7	0,00	0,0
2017-02-06 03:30	100	31	100	3,0	16,23	-3,79	1,2	1027,52	-4,20	-7,17	15,81	-0,06	3,9	0,00	0,0
2017-02-06 04:00	104	31	100	2,2	16,23	-3,89	1,2	1028,52	-4,30	-3,89	15,81	-0,16	3,9	0,00	0,0
2017-02-06 04:30	107	31	100	0,0	16,33	-3,99	1,2	1028,52	-4,40	-3,99	15,91	-0,26	3,7	0,00	0,0

Datum	Vindrikt °	Fukt inne Rh%	Fukt ute Rh%	Vindhast m/s	Temp in °C	Temp ute °C	Nb. Mån mm	Tryck Mbar	Daggp °C	Kyleffekt °C	Vix inne °C	Vix ute °C	Vindby m/s	Korr lufttryck	Nederb./dygn mm
2017-02-06 05:00	101	31	100	1,2	16,33	-4,09	1,2	1028,52	-4,50	-4,09	15,91	-0,36	3,3	0,00	0,0
2017-02-06 05:30	91	31	100	1,4	16,33	-4,19	1,2	1029,52	-4,59	-4,19	15,91	-0,46	3,7	0,00	0,0
2017-02-06 06:00	97	31	100	1,8	16,33	-4,29	1,2	1029,52	-4,69	-4,29	15,91	-0,56	3,3	0,00	0,0
2017-02-06 06:30	99	31	100	1,4	16,33	-4,39	1,2	1029,52	-4,79	-4,39	15,91	-0,66	3,3	0,00	0,0
2017-02-06 07:00	95	31	100	1,4	16,43	-4,59	1,2	1029,52	-4,99	-4,59	16,01	-0,86	3,1	0,00	0,0
2017-02-06 07:30	90	31	100	1,4	16,63	-4,79	1,2	1030,52	-5,19	-4,79	16,22	-1,06	3,1	0,00	0,0
2017-02-06 08:00	98	31	100	2,6	16,73	-4,99	1,2	1030,52	-5,39	-7,07	16,32	-1,26	3,5	0,00	0,0
2017-02-06 08:30	122	31	100	2,4	16,83	-5,09	1,2	1030,52	-5,49	-7,18	16,42	-1,36	3,1	0,00	0,0
2017-02-06 09:00	80	31	100	0,0	16,83	-5,19	1,2	1030,52	-5,59	-5,19	16,42	-1,46	3,0	0,00	0,0
2017-02-06 09:30	118	31	100	2,8	16,83	-5,39	1,2	1031,52	-5,79	-8,92	16,42	-1,66	3,0	0,00	0,0
2017-02-06 10:00	101	31	100	2,0	16,83	-5,39	1,2	1032,52	-5,79	-5,39	16,42	-1,66	3,1	0,00	0,0
2017-02-06 10:30	119	31	100	2,6	16,83	-5,49	1,2	1032,52	-5,89	-7,60	16,42	-1,76	3,1	0,00	0,0
2017-02-06 11:00	106	30	100	1,2	16,83	-5,49	1,2	1032,52	-5,89	-5,49	16,38	-1,76	3,0	0,00	0,0
2017-02-06 11:30	109	30	100	1,2	16,83	-5,39	1,2	1032,52	-5,79	-5,39	16,38	-1,66	3,0	0,00	0,0
2017-02-06 12:00	92	30	100	2,2	16,83	-5,29	1,2	1033,52	-5,69	-5,29	16,38	-1,56	3,1	0,00	0,0
2017-02-06 12:30	107	30	99	1,6	16,73	-5,19	1,2	1033,52	-5,73	-5,19	16,28	-1,55	3,3	0,00	0,0
2017-02-06 13:00	110	30	98	1,6	16,73	-5,09	1,2	1033,52	-5,77	-5,09	16,28	-1,53	3,3	0,00	0,0
2017-02-06 13:30	94	30	95	2,4	16,73	-4,99	1,2	1033,52	-6,09	-7,07	16,28	-1,69	2,8	0,00	0,0
2017-02-06 14:00	104	30	94	2,0	16,73	-4,99	1,2	1033,52	-6,23	-4,99	16,28	-1,77	3,1	0,00	0,0
2017-02-06 14:30	96	30	94	1,2	16,73	-4,89	1,2	1033,52	-6,13	-4,89	16,28	-1,67	3,1	0,00	0,0
2017-02-06 15:00	126	30	94	1,6	16,73	-4,99	1,2	1033,52	-6,23	-4,99	16,28	-1,77	3,7	0,00	0,0
2017-02-06 15:30	102	30	95	2,8	16,63	-5,09	1,2	1033,52	-6,19	-8,59	16,18	-1,79	3,7	0,00	0,0
2017-02-06 16:00	117	30	95	2,0	16,63	-5,19	1,2	1034,52	-6,29	-5,19	16,18	-1,89	3,5	0,00	0,0
2017-02-06 16:30	92	30	95	2,2	16,63	-5,29	1,2	1034,52	-6,38	-5,29	16,18	-1,99	3,1	0,00	0,0
2017-02-06 17:00	106	30	94	0,0	16,53	-5,39	1,2	1034,52	-6,63	-5,39	16,08	-2,17	3,3	0,00	0,0
2017-02-06 17:30	85	30	93	3,3	16,53	-5,49	1,2	1034,52	-6,87	-10,46	16,08	-2,35	4,9	0,00	0,0
2017-02-06 18:00	120	30	93	2,8	16,53	-5,59	1,2	1035,52	-6,97	-9,14	16,08	-2,46	5,0	0,00	0,0
2017-02-06 18:30	115	30	92	3,9	16,53	-5,79	1,2	1035,52	-7,31	-12,24	16,08	-2,74	4,9	0,00	0,0
2017-02-06 19:00	154	30	88	3,0	16,53	-5,79	1,2	1035,52	-7,91	-9,36	16,08	-3,06	6,2	0,00	0,0
2017-02-06 19:30	120	30	91	1,8	16,43	-5,89	1,2	1035,52	-7,56	-5,89	15,98	-2,92	5,4	0,00	0,0
2017-02-06 20:00	107	30	92	2,2	16,43	-6,09	1,2	1035,52	-7,61	-6,09	15,98	-3,04	5,2	0,00	0,0
2017-02-06 20:30	113	30	93	2,2	16,43	-6,19	1,2	1035,52	-7,56	-6,19	15,98	-3,06	4,7	0,00	0,0
2017-02-06 21:00	153	30	93	3,5	16,33	-6,29	1,2	1035,52	-7,66	-11,36	15,88	-3,16	4,9	0,00	0,0
2017-02-06 21:30	107	30	91	3,3	16,33	-6,39	1,2	1035,52	-8,05	-11,47	15,88	-3,42	6,2	0,00	0,0
2017-02-06 22:00	122	30	92	2,0	16,33	-6,39	1,2	1035,52	-7,90	-6,39	15,88	-3,34	5,6	0,00	0,0
2017-02-06 22:30	111	30	94	3,1	16,33	-6,49	1,2	1035,52	-7,72	-10,12	15,88	-3,27	4,3	0,00	0,0
2017-02-06 23:00	116	30	95	2,2	16,23	-6,59	1,2	1036,52	-7,67	-6,59	15,78	-3,29	5,0	0,00	0,0
2017-02-06 23:30	98	30	95	3,3	16,13	-6,69	1,2	1036,52	-7,77	-11,81	15,68	-3,39	3,7	0,00	0,0
2017-02-07 00:00	106	30	94	2,2	16,13	-6,69	1,2	1036,52	-7,91	-6,69	15,68	-3,47	3,7	0,00	0,0
2017-02-07 00:30	127	30	91	2,2	16,03	-6,79	1,2	1036,52	-8,44	-6,79	15,58	-3,82	5,2	0,00	0,0
2017-02-07 01:00	103	30	89	3,3	15,93	-6,99	1,2	1036,52	-8,94	-12,15	15,48	-4,18	5,4	0,00	0,0
2017-02-07 01:30	95	30	88	3,0	15,83	-7,09	1,2	1036,52	-9,18	-10,78	15,38	-4,36	6,0	0,00	0,0
2017-02-07 02:00	94	30	86	2,4	15,83	-7,29	1,2	1036,52	-9,68	-9,50	15,38	-4,71	4,9	0,00	0,0
2017-02-07 02:30	126	30	84	2,8	15,83	-7,39	1,2	1037,53	-10,09	-11,10	15,38	-4,97	4,9	0,00	0,0
2017-02-07 03:00	144	30	86	2,2	15,83	-7,49	1,2	1037,53	-9,88	-7,49	15,38	-4,91	4,9	0,00	0,0
2017-02-07 03:30	146	30	86	2,2	15,83	-7,59	1,2	1037,53	-9,98	-7,59	15,38	-5,01	4,7	0,00	0,0
2017-02-07 04:00	113	30	86	2,4	15,93	-7,59	1,2	1037,53	-9,98	-9,81	15,48	-5,01	4,5	0,00	0,0
2017-02-07 04:30	110	30	84	3,3	15,93	-7,69	1,2	1037,53	-10,38	-12,94	15,48	-5,27	4,9	0,00	0,0
2017-02-07 05:00	106	30	85	2,4	16,03	-7,89	1,2	1037,53	-10,42	-10,13	15,58	-5,39	5,0	0,00	0,0
2017-02-07 05:30	99	30	85	2,4	16,03	-8,39	1,2	1037,53	-10,91	-10,66	15,58	-5,89	4,9	0,00	0,0

Datum	Vindrikt °	Fukt inne Rh%	Fukt ute Rh%	Vindhast m/s	Temp in °C	Temp ute °C	Nb. Mån mm	Tryck Mbar	Daggp °C	Kyleffekt °C	Vix inne °C	Vix ute °C	Vindby m/s	Korr lufttryck	Nederb./dygn mm
2017-02-07 06:00	122	30	85	1,6	16,13	-8,89	1,2	1037,53	-11,40	-8,89	15,68	-6,39	4,7	0,00	0,0
2017-02-07 06:30	106	30	86	3,5	16,13	-9,19	1,2	1037,53	-11,55	-14,64	15,68	-6,62	4,3	0,00	0,0
2017-02-07 07:00	109	30	86	2,4	16,13	-9,19	1,2	1038,53	-11,55	-11,50	15,68	-6,62	5,4	0,00	0,0
2017-02-07 07:30	108	30	85	2,2	16,33	-9,29	1,2	1038,53	-11,79	-9,29	15,88	-6,79	4,5	0,00	0,0
2017-02-07 08:00	114	30	85	2,0	16,53	-9,49	1,2	1038,53	-11,99	-9,49	16,08	-6,99	4,1	0,00	0,0
2017-02-07 08:30	86	30	82	3,5	16,53	-9,59	1,2	1038,53	-12,55	-15,09	16,08	-7,32	4,9	0,00	0,0
2017-02-07 09:00	136	30	84	3,1	16,63	-9,39	1,2	1039,53	-12,05	-13,29	16,18	-6,97	4,9	0,00	0,0
2017-02-07 09:30	105	30	82	1,6	16,63	-9,39	1,2	1039,53	-12,36	-9,39	16,18	-7,12	5,6	0,00	0,0
2017-02-07 10:00	101	30	81	2,4	16,63	-9,29	1,2	1039,53	-12,42	-11,61	16,18	-7,09	4,9	0,00	0,0
2017-02-07 10:30	100	29	81	3,0	16,63	-9,19	1,2	1039,53	-12,32	-13,07	16,14	-6,99	5,6	0,00	0,0
2017-02-07 11:00	123	29	81	2,2	16,53	-9,39	1,2	1039,53	-12,51	-9,39	16,04	-7,19	4,7	0,00	0,0
2017-02-07 11:30	141	30	79	1,8	16,53	-8,99	1,2	1039,53	-12,45	-8,99	16,08	-6,94	4,9	0,00	0,0
2017-02-07 12:00	95	30	79	2,8	16,43	-8,59	1,2	1039,53	-12,06	-12,42	15,98	-6,54	5,0	0,00	0,0
2017-02-07 12:30	153	30	77	3,3	16,33	-8,39	1,2	1039,53	-12,19	-13,73	15,88	-6,48	4,9	0,00	0,0
2017-02-07 13:00	119	29	76	3,1	16,33	-8,49	1,2	1039,53	-12,46	-12,31	15,84	-6,65	5,2	0,00	0,0
2017-02-07 13:30	97	29	77	2,8	16,13	-8,59	1,2	1039,53	-12,39	-12,42	15,64	-6,68	4,3	0,00	0,0
2017-02-07 14:00	123	29	77	3,9	16,13	-8,39	1,2	1040,53	-12,19	-15,27	15,64	-6,48	6,0	0,00	0,0
2017-02-07 14:30	100	29	76	2,8	16,13	-8,49	1,2	1040,53	-12,46	-12,31	15,64	-6,65	4,5	0,00	0,0
2017-02-07 15:00	116	29	74	2,6	16,13	-8,39	1,2	1040,53	-12,71	-10,66	15,64	-6,68	4,7	0,00	0,0
2017-02-07 15:30	149	29	74	2,6	16,13	-8,79	1,2	1040,53	-13,09	-11,08	15,64	-7,08	4,1	0,00	0,0
2017-02-07 16:00	109	29	74	0,0	16,13	-9,39	1,2	1040,53	-13,67	-9,39	15,64	-7,69	3,0	0,00	0,0
2017-02-07 16:30	93	29	76	0,0	16,13	-10,19	1,2	1040,53	-14,10	-10,19	15,64	-8,35	0,0	0,00	0,0
2017-02-07 17:00	93	29	76	0,0	16,13	-10,80	1,2	1041,53	-14,69	-10,80	15,64	-8,95	3,0	0,00	0,0
2017-02-07 17:30	85	29	76	0,0	16,13	-11,40	1,2	1041,53	-15,27	-11,40	15,64	-9,55	0,0	0,00	0,0
2017-02-07 18:00	71	29	76	0,0	16,13	-11,80	1,2	1041,53	-15,65	-11,80	15,64	-9,95	1,4	0,00	0,0
2017-02-07 18:30	64	29	76	0,0	16,13	-12,40	1,2	1041,53	-16,23	-12,40	15,64	-10,55	1,4	0,00	0,0
2017-02-07 19:00	84	29	76	0,0	16,13	-12,70	1,2	1041,53	-16,52	-12,70	15,64	-10,85	1,2	0,00	0,0
2017-02-07 19:30	76	29	76	0,0	16,13	-12,30	1,2	1041,53	-16,14	-12,30	15,64	-10,45	1,6	0,00	0,0
2017-02-07 20:00	75	29	76	0,0	16,13	-12,10	1,2	1042,53	-15,94	-12,10	15,64	-10,25	1,6	0,00	0,0
2017-02-07 20:30	83	29	76	0,0	16,13	-11,40	1,2	1041,53	-15,27	-11,40	15,64	-9,55	2,0	0,00	0,0
2017-02-07 21:00	88	29	76	0,0	16,13	-11,40	1,2	1042,53	-15,27	-11,40	15,64	-9,55	2,2	0,00	0,0
2017-02-07 21:30	83	29	76	1,2	16,13	-11,60	1,2	1042,53	-15,46	-11,60	15,64	-9,75	1,8	0,00	0,0
2017-02-07 22:00	86	29	76	1,4	16,13	-11,60	1,2	1042,53	-15,46	-11,60	15,64	-9,75	2,2	0,00	0,0
2017-02-07 22:30	83	29	76	0,0	16,13	-11,80	1,2	1042,53	-15,65	-11,80	15,64	-9,95	2,0	0,00	0,0
2017-02-07 23:00	82	29	76	1,6	16,03	-12,10	1,2	1042,53	-15,94	-12,10	15,54	-10,25	2,2	0,00	0,0
2017-02-07 23:30	101	29	76	0,0	15,93	-12,40	1,2	1042,53	-16,23	-12,40	15,44	-10,55	2,8	0,00	0,0
2017-02-08 00:00	87	29	76	0,0	15,83	-12,50	1,2	1043,53	-16,33	-12,50	15,34	-10,65	2,2	0,00	0,0
2017-02-08 00:30	78	29	76	1,2	15,73	-12,50	1,2	1043,53	-16,33	-12,50	15,24	-10,65	2,2	0,00	0,0
2017-02-08 01:00	87	29	76	0,0	15,63	-12,60	1,2	1043,53	-16,43	-12,60	15,14	-10,75	2,2	0,00	0,0
2017-02-08 01:30	75	29	76	0,0	15,63	-12,60	1,2	1043,53	-16,43	-12,60	15,14	-10,75	2,4	0,00	0,0
2017-02-08 02:00	79	29	76	0,0	15,63	-12,60	1,2	1043,53	-16,43	-12,60	15,14	-10,75	1,8	0,00	0,0
2017-02-08 02:30	81	29	76	0,0	15,73	-12,70	1,2	1043,53	-16,52	-12,70	15,24	-10,85	1,8	0,00	0,0
2017-02-08 03:00	79	29	76	0,0	15,83	-13,10	1,2	1043,53	-16,91	-13,10	15,34	-11,25	1,6	0,00	0,0
2017-02-08 03:30	86	29	76	0,0	15,83	-13,40	1,2	1043,53	-17,20	-13,40	15,34	-11,55	1,6	0,00	0,0
2017-02-08 04:00	85	29	76	0,0	15,93	-13,60	1,2	1043,53	-17,39	-13,60	15,44	-11,75	0,0	0,00	0,0
2017-02-08 04:30	83	29	76	0,0	15,93	-13,60	1,2	1043,53	-17,39	-13,60	15,44	-11,75	0,0	0,00	0,0
2017-02-08 05:00	70	29	76	0,0	15,93	-13,50	1,2	1043,53	-17,30	-13,50	15,44	-11,65	1,2	0,00	0,0
2017-02-08 05:30	74	29	76	0,0	15,93	-13,80	1,2	1043,53	-17,59	-13,80	15,44	-11,95	0,0	0,00	0,0
2017-02-08 06:00	81	29	76	0,0	15,83	-13,90	1,2	1043,53	-17,68	-13,90	15,34	-12,05	0,0	0,00	0,0
2017-02-08 06:30	77	29	76	0,0	15,83	-14,30	1,2	1043,53	-18,07	-14,30	15,34	-12,45	3,0	0,00	0,0

Datum	Vindrikt °	Fukt inne Rh%	Fukt ute Rh%	Vindhast m/s	Temp in °C	Temp ute °C	Nb. Mån mm	Tryck Mbar	Daggp °C	Kyleffekt °C	Vix inne °C	Vix ute °C	Vindby m/s	Korr lufttryck	Nederb./dygn mm
2017-02-08 07:00	75	29	76	0,0	15,93	-14,40	1,2	1044,53	-18,17	-14,40	15,44	-12,55	0,0	0,00	0,0
2017-02-08 07:30	78	29	76	0,0	16,03	-14,40	1,2	1044,53	-18,17	-14,40	15,54	-12,55	0,0	0,00	0,0
2017-02-08 08:00	62	29	76	0,0	16,13	-14,60	1,2	1044,53	-18,36	-14,60	15,64	-12,75	0,0	0,00	0,0
2017-02-08 08:30	61	29	76	0,0	16,23	-13,80	1,2	1044,53	-17,59	-13,80	15,74	-11,95	0,0	0,00	0,0
2017-02-08 09:00	62	29	76	0,0	16,23	-13,50	1,2	1044,53	-17,30	-13,50	15,74	-11,65	0,0	0,00	0,0
2017-02-08 09:30	85	29	76	0,0	16,23	-13,40	1,2	1045,53	-17,20	-13,40	15,74	-11,55	2,6	0,00	0,0
2017-02-08 10:00	90	29	76	0,0	16,13	-13,20	1,2	1044,53	-17,01	-13,20	15,64	-11,35	1,8	0,00	0,0
2017-02-08 10:30	91	29	76	0,0	16,13	-13,10	1,2	1045,53	-16,91	-13,10	15,64	-11,25	0,0	0,00	0,0
2017-02-08 11:00	90	29	76	0,0	16,13	-12,70	1,2	1045,53	-16,52	-12,70	15,64	-10,85	0,0	0,00	0,0
2017-02-08 11:30	97	29	76	0,0	16,03	-12,30	1,2	1044,53	-16,14	-12,30	15,54	-10,45	1,6	0,00	0,0
2017-02-08 12:00	97	29	76	0,0	16,03	-12,00	1,2	1044,53	-15,85	-12,00	15,54	-10,15	2,2	0,00	0,0
2017-02-08 12:30	96	29	76	0,0	16,03	-11,60	1,2	1045,53	-15,46	-11,60	15,54	-9,75	1,6	0,00	0,0
2017-02-08 13:00	93	29	76	0,0	15,93	-11,70	1,2	1045,53	-15,56	-11,70	15,44	-9,85	1,6	0,00	0,0
2017-02-08 13:30	74	29	76	0,0	15,83	-12,10	1,2	1045,53	-15,94	-12,10	15,34	-10,25	1,2	0,00	0,0
2017-02-08 14:00	78	29	76	0,0	15,83	-12,10	1,2	1045,53	-15,94	-12,10	15,34	-10,25	1,2	0,00	0,0
2017-02-08 14:30	96	29	76	0,0	15,73	-11,80	1,2	1044,53	-15,65	-11,80	15,24	-9,95	2,2	0,00	0,0
2017-02-08 15:00	77	29	76	0,0	15,73	-11,80	1,2	1044,53	-15,65	-11,80	15,24	-9,95	1,8	0,00	0,0
2017-02-08 15:30	76	29	76	0,0	15,73	-12,20	1,2	1044,53	-16,04	-12,20	15,24	-10,35	1,8	0,00	0,0
2017-02-08 16:00	89	29	76	0,0	15,73	-12,40	1,2	1044,53	-16,23	-12,40	15,24	-10,55	1,6	0,00	0,0
2017-02-08 16:30	87	29	76	0,0	15,73	-12,70	1,2	1044,53	-16,52	-12,70	15,24	-10,85	1,8	0,00	0,0
2017-02-08 17:00	71	29	76	0,0	15,73	-13,10	3,0	1044,53	-16,91	-13,10	15,24	-11,25	3,3	1,80	1,8
2017-02-08 17:30	77	29	76	0,0	15,73	-13,00	3,0	1044,53	-16,81	-13,00	15,24	-11,15	1,6	1,80	1,8
2017-02-08 18:00	88	29	76	0,0	15,73	-13,10	3,0	1044,53	-16,91	-13,10	15,24	-11,25	2,0	0,00	1,8
2017-02-08 18:30	82	29	76	0,0	15,73	-13,10	3,0	1044,53	-16,91	-13,10	15,24	-11,25	2,2	0,00	1,8
2017-02-08 19:00	74	29	76	0,0	15,73	-13,50	3,0	1044,53	-17,30	-13,50	15,24	-11,65	1,2	0,00	1,8
2017-02-08 19:30	81	29	76	0,0	15,73	-14,70	3,0	1044,53	-18,46	-14,70	15,24	-12,85	1,2	0,00	1,8
2017-02-08 20:00	82	28	76	0,0	15,73	-14,90	3,0	1044,53	-18,65	-14,90	15,20	-13,05	0,0	0,00	1,8
2017-02-08 20:30	80	28	76	0,0	15,73	-15,10	3,0	1044,53	-18,85	-15,10	15,20	-13,25	0,0	0,00	1,8
2017-02-08 21:00	79	28	76	0,0	15,73	-15,00	3,0	1044,53	-18,75	-15,00	15,20	-13,15	0,0	0,00	1,8
2017-02-08 21:30	82	28	76	0,0	15,73	-14,60	3,0	1044,53	-18,36	-14,60	15,20	-12,75	1,6	0,00	1,8
2017-02-08 22:00	52	28	76	0,0	15,73	-14,40	3,0	1044,53	-18,17	-14,40	15,20	-12,55	1,4	0,00	1,8
2017-02-08 22:30	77	28	76	0,0	15,73	-14,10	3,0	1044,53	-17,88	-14,10	15,20	-12,25	1,4	0,00	1,8
2017-02-08 23:00	87	28	76	0,0	15,63	-14,00	3,0	1044,53	-17,78	-14,00	15,10	-12,15	1,4	0,00	1,8
2017-02-08 23:30	82	29	76	0,0	15,43	-14,40	3,0	1044,53	-18,17	-14,40	14,94	-12,55	1,2	0,00	1,8
2017-02-09 00:00	72	29	76	0,0	15,33	-14,40	3,0	1044,53	-18,17	-14,40	14,84	-12,55	0,0	0,00	0,0
2017-02-09 00:30	82	29	76	0,0	15,23	-14,70	3,0	1044,53	-18,46	-14,70	14,74	-12,85	1,4	0,00	0,0
2017-02-09 01:00	80	29	76	0,0	15,13	-15,30	3,0	1044,53	-19,04	-15,30	14,64	-13,45	0,0	0,00	0,0
2017-02-09 01:30	79	29	76	0,0	15,13	-14,80	3,0	1044,53	-18,56	-14,80	14,64	-12,95	0,0	0,00	0,0
2017-02-09 02:00	79	29	76	0,0	15,13	-14,40	3,0	1044,53	-18,17	-14,40	14,64	-12,55	0,0	0,00	0,0
2017-02-09 02:30	79	29	76	0,0	15,23	-15,70	3,0	1044,53	-19,43	-15,70	14,74	-13,85	0,0	0,00	0,0
2017-02-09 03:00	80	29	76	0,0	15,23	-15,50	3,0	1044,53	-19,23	-15,50	14,74	-13,65	0,0	0,00	0,0
2017-02-09 03:30	79	29	76	0,0	15,33	-15,30	3,0	1044,53	-19,04	-15,30	14,84	-13,45	0,0	0,00	0,0
2017-02-09 04:00	82	29	76	0,0	15,43	-15,20	3,0	1044,53	-18,94	-15,20	14,94	-13,35	0,0	0,00	0,0
2017-02-09 04:30	82	29	76	0,0	15,43	-14,60	3,0	1043,53	-18,36	-14,60	14,94	-12,75	0,0	0,00	0,0
2017-02-09 05:00	82	29	76	0,0	15,53	-14,80	3,0	1043,53	-18,56	-14,80	15,04	-12,95	0,0	0,00	0,0
2017-02-09 05:30	82	29	76	0,0	15,53	-14,80	3,0	1043,53	-18,56	-14,80	15,04	-12,95	0,0	0,00	0,0
2017-02-09 06:00	79	29	76	0,0	15,53	-15,60	3,0	1043,53	-19,33	-15,60	15,04	-13,75	0,0	0,00	0,0
2017-02-09 06:30	79	29	76	0,0	15,53	-15,30	3,0	1043,53	-19,04	-15,30	15,04	-13,45	0,0	0,00	0,0
2017-02-09 07:00	79	28	76	0,0	15,53	-16,20	3,0	1043,53	-19,91	-16,20	15,00	-14,35	0,0	0,00	0,0
2017-02-09 07:30	82	28	76	0,0	15,63	-16,60	3,0	1043,53	-20,30	-16,60	15,10	-14,75	0,0	0,00	0,0

Datum	Vindrikt °	Fukt inne Rh%	Fukt ute Rh%	Vindhast m/s	Temp in °C	Temp ute °C	Nb. Mån mm	Tryck Mbar	Daggp °C	Kyleffekt °C	Vix inne °C	Vix ute °C	Vindby m/s	Korr lufttryck	Nederb./dygn mm
2017-02-09 08:00	79	28	76	0,0	15,83	-16,90	3,0	1043,53	-20,59	-16,90	15,30	-15,05	0,0	0,00	0,0
2017-02-09 08:30	82	28	76	0,0	15,83	-16,70	3,0	1043,53	-20,40	-16,70	15,30	-14,85	3,5	0,00	0,0
2017-02-09 09:00	93	28	76	0,0	15,83	-15,40	3,0	1043,53	-19,14	-15,40	15,30	-13,55	0,0	0,00	0,0
2017-02-09 09:30	87	28	76	0,0	15,93	-15,70	3,0	1043,53	-19,43	-15,70	15,40	-13,85	0,0	0,00	0,0
2017-02-09 10:00	97	28	76	0,0	15,83	-15,70	3,0	1043,53	-19,43	-15,70	15,30	-13,85	0,0	0,00	0,0
2017-02-09 10:30	100	28	76	0,0	15,83	-15,30	3,0	1043,53	-19,04	-15,30	15,30	-13,45	0,0	0,00	0,0
2017-02-09 11:00	100	28	76	0,0	15,73	-15,10	3,0	1043,53	-18,85	-15,10	15,20	-13,25	0,0	0,00	0,0
2017-02-09 11:30	100	28	76	0,0	15,63	-14,80	3,0	1043,53	-18,56	-14,80	15,10	-12,95	0,0	0,00	0,0
2017-02-09 12:00	122	28	76	0,0	15,63	-14,40	3,0	1043,53	-18,17	-14,40	15,10	-12,55	0,0	0,00	0,0
2017-02-09 12:30	125	28	76	0,0	15,53	-14,50	3,0	1043,53	-18,27	-14,50	15,00	-12,65	0,0	0,00	0,0
2017-02-09 13:00	123	28	76	0,0	15,43	-13,90	3,0	1043,53	-17,68	-13,90	14,90	-12,05	0,0	0,00	0,0
2017-02-09 13:30	123	28	76	0,0	15,43	-13,60	3,0	1043,53	-17,39	-13,60	14,90	-11,75	0,0	0,00	0,0
2017-02-09 14:00	120	28	76	0,0	15,33	-13,80	3,0	1043,53	-17,59	-13,80	14,80	-11,95	0,0	0,00	0,0
2017-02-09 14:30	123	28	76	0,0	15,23	-13,70	3,0	1043,53	-17,49	-13,70	14,70	-11,85	0,0	0,00	0,0
2017-02-09 15:00	123	28	76	0,0	15,23	-13,00	3,0	1042,53	-16,81	-13,00	14,70	-11,15	0,0	0,00	0,0
2017-02-09 15:30	123	28	76	0,0	15,23	-12,90	3,0	1042,53	-16,72	-12,90	14,70	-11,05	0,0	0,00	0,0
2017-02-09 16:00	124	28	76	0,0	15,23	-13,40	3,0	1042,53	-17,20	-13,40	14,70	-11,55	0,0	0,00	0,0
2017-02-09 16:30	121	28	76	0,0	15,23	-13,90	3,0	1042,53	-17,68	-13,90	14,70	-12,05	0,0	0,00	0,0
2017-02-09 17:00	120	28	76	0,0	15,23	-14,30	3,0	1042,53	-18,07	-14,30	14,70	-12,45	0,0	0,00	0,0
2017-02-09 17:30	120	28	76	0,0	15,23	-14,30	3,0	1042,53	-18,07	-14,30	14,70	-12,45	0,0	0,00	0,0
2017-02-09 18:00	120	28	76	0,0	15,33	-14,40	3,0	1042,53	-18,17	-14,40	14,80	-12,55	0,0	0,00	0,0
2017-02-09 18:30	120	28	76	0,0	15,43	-14,70	3,0	1042,53	-18,46	-14,70	14,90	-12,85	0,0	0,00	0,0
2017-02-09 19:00	121	28	76	0,0	15,43	-14,00	3,0	1042,53	-17,78	-14,00	14,90	-12,15	0,0	0,00	0,0
2017-02-09 19:30	74	28	76	2,0	15,43	-12,20	3,0	1042,53	-16,04	-12,20	14,90	-10,35	2,0	0,00	0,0
2017-02-09 20:00	60	28	76	0,0	15,43	-12,50	3,0	1042,53	-16,33	-12,50	14,90	-10,65	2,4	0,00	0,0
2017-02-09 20:30	82	28	76	1,2	15,43	-12,50	3,0	1042,53	-16,33	-12,50	14,90	-10,65	2,8	0,00	0,0
2017-02-09 21:00	112	28	76	0,0	15,53	-12,50	3,0	1042,53	-16,33	-12,50	15,00	-10,65	2,8	0,00	0,0
2017-02-09 21:30	166	28	76	0,0	15,53	-12,80	3,0	1043,53	-16,62	-12,80	15,00	-10,95	2,8	0,00	0,0
2017-02-09 22:00	228	28	76	0,0	15,63	-13,30	3,0	1043,53	-17,10	-13,30	15,10	-11,45	2,0	0,00	0,0
2017-02-09 22:30	179	28	76	1,4	15,53	-13,50	3,0	1043,53	-17,30	-13,50	15,00	-11,65	2,4	0,00	0,0
2017-02-09 23:00	186	28	76	0,0	15,43	-13,90	3,0	1043,53	-17,68	-13,90	14,90	-12,05	3,0	0,00	0,0
2017-02-09 23:30	95	28	76	0,0	15,33	-13,80	3,0	1043,53	-17,59	-13,80	14,80	-11,95	2,2	0,00	0,0
2017-02-10 00:00	90	28	76	1,8	15,13	-13,60	3,0	1043,53	-17,39	-13,60	14,60	-11,75	2,2	0,00	0,0
2017-02-10 00:30	84	28	76	0,0	15,13	-13,60	3,0	1043,53	-17,39	-13,60	14,60	-11,75	2,2	0,00	0,0
2017-02-10 01:00	65	28	76	0,0	15,03	-13,40	3,0	1043,53	-17,20	-13,40	14,50	-11,55	2,2	0,00	0,0
2017-02-10 01:30	86	28	76	1,4	15,03	-13,30	3,0	1043,53	-17,10	-13,30	14,50	-11,45	2,0	0,00	0,0
2017-02-10 02:00	78	28	76	0,0	15,13	-13,40	3,0	1043,53	-17,20	-13,40	14,60	-11,55	2,0	0,00	0,0
2017-02-10 02:30	92	28	76	0,0	15,13	-13,40	3,0	1043,53	-17,20	-13,40	14,60	-11,55	1,2	0,00	0,0
2017-02-10 03:00	94	28	76	0,0	15,13	-13,40	3,0	1043,53	-17,20	-13,40	14,60	-11,55	1,2	0,00	0,0
2017-02-10 03:30	95	28	76	0,0	15,13	-13,40	3,0	1043,53	-17,20	-13,40	14,60	-11,55	0,0	0,00	0,0
2017-02-10 04:00	86	28	76	0,0	15,13	-13,20	3,0	1043,53	-17,01	-13,20	14,60	-11,35	1,2	0,00	0,0
2017-02-10 04:30	88	28	76	0,0	15,23	-13,20	3,0	1043,53	-17,01	-13,20	14,70	-11,35	1,6	0,00	0,0
2017-02-10 05:00	73	28	76	0,0	15,23	-13,30	3,0	1043,53	-17,10	-13,30	14,70	-11,45	1,6	0,00	0,0
2017-02-10 05:30	85	28	76	0,0	15,23	-13,60	3,0	1043,53	-17,39	-13,60	14,70	-11,75	1,2	0,00	0,0
2017-02-10 06:00	86	28	76	0,0	15,23	-14,00	3,0	1043,53	-17,78	-14,00	14,70	-12,15	0,0	0,00	0,0
2017-02-10 06:30	85	28	76	0,0	15,23	-14,80	3,0	1043,53	-18,56	-14,80	14,70	-12,95	0,0	0,00	0,0
2017-02-10 07:00	86	28	76	0,0	15,23	-15,00	3,0	1043,53	-18,75	-15,00	14,70	-13,15	0,0	0,00	0,0
2017-02-10 07:30	86	28	76	0,0	15,43	-14,90	3,0	1043,53	-18,65	-14,90	14,90	-13,05	0,0	0,00	0,0
2017-02-10 08:00	84	28	76	0,0	15,63	-15,70	3,0	1043,53	-19,43	-15,70	15,10	-13,85	1,4	0,00	0,0
2017-02-10 08:30	84	28	76	0,0	15,63	-16,00	3,0	1042,53	-19,72	-16,00	15,10	-14,15	0,0	0,00	0,0

Datum	Vindrikt °	Fukt inne Rh%	Fukt ute Rh%	Vindhast m/s	Temp in °C	Temp ute °C	Nb. Mån mm	Tryck Mbar	Daggp °C	Kyleffekt °C	Vix inne °C	Vix ute °C	Vindby m/s	Korr lufttryck	Nederb./dygn mm
2017-02-10 09:00	85	28	76	0,0	15,63	-16,00	3,0	1043,53	-19,72	-16,00	15,10	-14,15	0,0	0,00	0,0
2017-02-10 09:30	107	28	76	0,0	15,63	-15,60	3,0	1042,53	-19,33	-15,60	15,10	-13,75	0,0	0,00	0,0
2017-02-10 10:00	161	28	76	0,0	15,63	-14,80	3,0	1042,53	-18,56	-14,80	15,10	-12,95	0,0	0,00	0,0
2017-02-10 10:30	113	28	76	0,0	15,63	-14,10	3,0	1042,53	-17,88	-14,10	15,10	-12,25	1,8	0,00	0,0
2017-02-10 11:00	171	28	76	0,0	15,53	-14,00	3,0	1042,53	-17,78	-14,00	15,00	-12,15	0,0	0,00	0,0
2017-02-10 11:30	123	28	76	0,0	15,43	-13,50	3,0	1042,53	-17,30	-13,50	14,90	-11,65	2,2	0,00	0,0
2017-02-10 12:00	125	28	76	0,0	15,33	-13,10	3,0	1042,53	-16,91	-13,10	14,80	-11,25	0,0	0,00	0,0
2017-02-10 12:30	121	28	76	0,0	15,33	-12,60	3,0	1042,53	-16,43	-12,60	14,80	-10,75	0,0	0,00	0,0
2017-02-10 13:00	111	28	76	0,0	15,23	-12,20	3,0	1042,53	-16,04	-12,20	14,70	-10,35	1,6	0,00	0,0
2017-02-10 13:30	115	28	76	0,0	15,23	-12,20	3,0	1041,53	-16,04	-12,20	14,70	-10,35	2,0	0,00	0,0
2017-02-10 14:00	100	28	76	0,0	15,33	-12,00	3,0	1041,53	-15,85	-12,00	14,80	-10,15	2,2	0,00	0,0
2017-02-10 14:30	97	28	76	0,0	15,33	-11,80	3,0	1041,53	-15,65	-11,80	14,80	-9,95	1,4	0,00	0,0
2017-02-10 15:00	99	28	76	0,0	15,43	-11,90	3,0	1041,53	-15,75	-11,90	14,90	-10,05	1,8	0,00	0,0
2017-02-10 15:30	99	28	76	0,0	15,43	-12,10	3,0	1041,53	-15,94	-12,10	14,90	-10,25	2,0	0,00	0,0
2017-02-10 16:00	107	28	76	0,0	15,43	-12,20	3,0	1041,53	-16,04	-12,20	14,90	-10,35	1,8	0,00	0,0
2017-02-10 16:30	95	28	76	1,4	15,43	-12,30	3,0	1041,53	-16,14	-12,30	14,90	-10,45	1,8	0,00	0,0
2017-02-10 17:00	115	28	76	0,0	15,43	-12,50	3,0	1041,53	-16,33	-12,50	14,90	-10,65	2,4	0,00	0,0
2017-02-10 17:30	123	28	76	1,6	15,43	-12,60	3,0	1040,53	-16,43	-12,60	14,90	-10,75	2,6	0,00	0,0
2017-02-10 18:00	98	28	76	0,0	15,43	-12,80	3,0	1040,53	-16,62	-12,80	14,90	-10,95	2,4	0,00	0,0
2017-02-10 18:30	96	28	76	0,0	15,43	-13,40	3,0	1040,53	-17,20	-13,40	14,90	-11,55	2,2	0,00	0,0
2017-02-10 19:00	94	28	76	0,0	15,43	-14,20	3,0	1040,53	-17,98	-14,20	14,90	-12,35	0,0	0,00	0,0
2017-02-10 19:30	94	28	76	0,0	15,43	-15,00	3,0	1040,53	-18,75	-15,00	14,90	-13,15	0,0	0,00	0,0
2017-02-10 20:00	93	28	76	0,0	15,43	-15,20	3,0	1040,53	-18,94	-15,20	14,90	-13,35	0,0	0,00	0,0
2017-02-10 20:30	95	28	76	0,0	15,43	-14,50	3,0	1039,53	-18,27	-14,50	14,90	-12,65	0,0	0,00	0,0
2017-02-10 21:00	95	28	76	0,0	15,43	-13,90	3,0	1039,53	-17,68	-13,90	14,90	-12,05	0,0	0,00	0,0
2017-02-10 21:30	95	28	76	0,0	15,33	-14,00	3,0	1039,53	-17,78	-14,00	14,80	-12,15	1,6	0,00	0,0
2017-02-10 22:00	96	28	76	0,0	15,33	-14,30	3,0	1039,53	-18,07	-14,30	14,80	-12,45	0,0	0,00	0,0
2017-02-10 22:30	93	28	76	0,0	15,23	-14,40	3,0	1039,53	-18,17	-14,40	14,70	-12,55	0,0	0,00	0,0
2017-02-10 23:00	93	28	76	0,0	15,13	-14,30	3,0	1039,53	-18,07	-14,30	14,60	-12,45	0,0	0,00	0,0
2017-02-10 23:30	94	28	76	0,0	15,03	-14,10	4,2	1039,53	-17,88	-14,10	14,50	-12,25	3,3	1,20	1,2
2017-02-11 00:00	96	28	76	0,0	14,93	-14,00	4,2	1038,53	-17,78	-14,00	14,40	-12,15	0,0	1,20	0,0
2017-02-11 00:30	95	28	76	0,0	14,83	-13,80	4,2	1038,53	-17,59	-13,80	14,30	-11,95	0,0	0,00	0,0
2017-02-11 01:00	94	28	76	0,0	14,73	-13,70	4,2	1038,53	-17,49	-13,70	14,20	-11,85	0,0	0,00	0,0
2017-02-11 01:30	95	28	76	0,0	14,73	-13,70	4,2	1038,53	-17,49	-13,70	14,20	-11,85	0,0	0,00	0,0
2017-02-11 02:00	93	28	76	0,0	14,83	-14,00	4,2	1038,53	-17,78	-14,00	14,30	-12,15	0,0	0,00	0,0
2017-02-11 02:30	95	28	76	0,0	14,93	-14,10	4,2	1038,53	-17,88	-14,10	14,40	-12,25	0,0	0,00	0,0
2017-02-11 03:00	96	28	76	0,0	14,93	-14,30	4,2	1037,53	-18,07	-14,30	14,40	-12,45	0,0	0,00	0,0
2017-02-11 03:30	96	28	76	0,0	15,03	-14,70	4,2	1037,53	-18,46	-14,70	14,50	-12,85	0,0	0,00	0,0
2017-02-11 04:00	97	28	76	0,0	15,03	-14,50	4,2	1037,53	-18,27	-14,50	14,50	-12,65	0,0	0,00	0,0
2017-02-11 04:30	95	28	76	0,0	15,03	-14,40	4,2	1036,52	-18,17	-14,40	14,50	-12,55	0,0	0,00	0,0
2017-02-11 05:00	97	28	76	0,0	15,13	-14,00	4,2	1036,52	-17,78	-14,00	14,60	-12,15	0,0	0,00	0,0
2017-02-11 05:30	93	28	76	0,0	15,13	-13,30	4,2	1036,52	-17,10	-13,30	14,60	-11,45	0,0	0,00	0,0
2017-02-11 06:00	96	28	76	0,0	15,13	-13,70	4,2	1036,52	-17,49	-13,70	14,60	-11,85	0,0	0,00	0,0
2017-02-11 06:30	93	28	76	0,0	15,13	-14,00	4,2	1036,52	-17,78	-14,00	14,60	-12,15	0,0	0,00	0,0
2017-02-11 07:00	93	28	76	0,0	15,13	-14,00	4,2	1036,52	-17,78	-14,00	14,60	-12,15	1,2	0,00	0,0
2017-02-11 07:30	94	28	76	0,0	15,33	-14,50	4,2	1036,52	-18,27	-14,50	14,80	-12,65	0,0	0,00	0,0
2017-02-11 08:00	93	28	76	0,0	15,53	-14,30	4,2	1036,52	-18,07	-14,30	15,00	-12,45	1,8	0,00	0,0
2017-02-11 08:30	95	27	76	0,0	15,63	-14,50	4,2	1036,52	-18,27	-14,50	15,07	-12,65	1,2	0,00	0,0
2017-02-11 09:00	94	27	76	0,0	15,63	-14,40	4,2	1036,52	-18,17	-14,40	15,07	-12,55	0,0	0,00	0,0
2017-02-11 09:30	70	27	76	0,0	15,63	-14,00	4,2	1036,52	-17,78	-14,00	15,07	-12,15	0,0	0,00	0,0

Datum	Vindrikt °	Fukt inne Rh%	Fukt ute Rh%	Vindhast m/s	Temp in °C	Temp ute °C	Nb. Mån mm	Tryck Mbar	Daggp °C	Kyleffekt °C	Vix inne °C	Vix ute °C	Vindby m/s	Korr lufttryck	Nederb./dygn mm
2017-02-11 10:00	48	27	76	0,0	15,63	-13,90	4,2	1036,52	-17,68	-13,90	15,07	-12,05	0,0	0,00	0,0
2017-02-11 10:30	58	27	76	0,0	15,63	-13,20	4,2	1036,52	-17,01	-13,20	15,07	-11,35	0,0	0,00	0,0
2017-02-11 11:00	318	27	76	0,0	15,53	-13,00	4,2	1036,52	-16,81	-13,00	14,97	-11,15	1,8	0,00	0,0
2017-02-11 11:30	318	28	76	1,8	15,43	-12,60	4,2	1036,52	-16,43	-12,60	14,90	-10,75	2,2	0,00	0,0
2017-02-11 12:00	316	28	76	0,0	15,33	-12,10	4,2	1036,52	-15,94	-12,10	14,80	-10,25	2,4	0,00	0,0
2017-02-11 12:30	321	28	76	2,2	15,23	-11,30	4,2	1036,52	-15,17	-11,30	14,70	-9,45	2,2	0,00	0,0
2017-02-11 13:00	290	28	76	1,2	15,13	-10,49	4,2	1036,52	-14,39	-10,49	14,60	-8,65	3,0	0,00	0,0
2017-02-11 13:30	336	28	77	0,0	15,13	-9,79	4,2	1036,52	-13,55	-9,79	14,60	-7,88	2,6	0,00	0,0
2017-02-11 14:00	304	28	75	0,0	15,03	-9,39	4,2	1036,52	-13,50	-9,39	14,50	-7,62	2,6	0,00	0,0
2017-02-11 14:30	311	28	76	0,0	14,93	-8,89	5,4	1036,52	-12,85	-8,89	14,40	-7,05	3,3	1,20	1,2
2017-02-11 15:00	283	28	76	1,6	14,83	-8,49	5,4	1036,52	-12,46	-8,49	14,30	-6,65	2,8	1,20	1,2
2017-02-11 15:30	287	28	75	0,0	14,73	-8,69	5,4	1036,52	-12,82	-8,69	14,20	-6,92	1,8	0,00	1,2
2017-02-11 16:00	287	28	76	0,0	14,73	-9,19	5,4	1036,52	-13,14	-9,19	14,20	-7,35	0,0	0,00	1,2
2017-02-11 16:30	286	28	75	0,0	14,73	-10,19	5,4	1036,52	-14,27	-10,19	14,20	-8,42	0,0	0,00	1,2
2017-02-11 17:00	307	28	75	0,0	14,63	-10,59	5,4	1036,52	-14,66	-10,59	14,10	-8,82	1,6	0,00	1,2
2017-02-11 17:30	312	28	82	0,0	14,73	-10,39	5,4	1036,52	-13,33	-10,39	14,20	-8,12	1,4	0,00	1,2
2017-02-11 18:00	343	28	84	0,0	14,83	-9,99	5,4	1036,52	-12,63	-9,99	14,30	-7,57	2,4	0,00	1,2
2017-02-11 18:30	334	28	84	1,2	14,93	-10,70	5,4	1036,52	-13,32	-10,70	14,40	-8,27	1,8	0,00	1,2
2017-02-11 19:00	351	28	84	1,4	15,03	-10,39	5,4	1036,52	-13,02	-10,39	14,50	-7,97	2,2	0,00	1,2
2017-02-11 19:30	310	28	90	1,8	15,13	-9,99	5,4	1036,52	-11,74	-9,99	14,60	-7,10	2,4	0,00	1,2
2017-02-11 20:00	320	28	90	1,6	15,13	-9,79	5,4	1036,52	-11,55	-9,79	14,60	-6,90	3,5	0,00	1,2
2017-02-11 20:30	318	28	89	1,8	15,13	-9,59	5,4	1036,52	-11,50	-9,59	14,60	-6,78	3,1	0,00	1,2
2017-02-11 21:00	304	28	90	2,0	15,13	-8,89	5,4	1036,52	-10,66	-8,89	14,60	-6,00	2,6	0,00	1,2
2017-02-11 21:30	323	28	90	2,0	15,13	-8,39	5,4	1036,52	-10,17	-8,39	14,60	-5,50	3,0	0,00	1,2
2017-02-11 22:00	303	28	90	1,8	15,13	-7,99	5,4	1036,52	-9,77	-7,99	14,60	-5,10	3,5	0,00	1,2
2017-02-11 22:30	342	28	91	1,6	15,13	-7,39	5,4	1036,52	-9,04	-7,39	14,60	-4,42	3,1	0,00	1,2
2017-02-11 23:00	323	28	92	2,0	15,03	-7,19	5,4	1036,52	-8,69	-7,19	14,50	-4,14	3,1	0,00	1,2
2017-02-11 23:30	351	28	92	1,4	14,93	-6,89	5,4	1036,52	-8,40	-6,89	14,40	-3,84	3,3	0,00	1,2
2017-02-12 00:00	312	28	92	0,0	14,83	-7,09	5,4	1036,52	-8,60	-7,09	14,30	-4,04	3,0	0,00	0,0
2017-02-12 00:30	326	28	94	2,2	14,73	-6,39	5,4	1036,52	-7,62	-6,39	14,20	-3,17	3,5	0,00	0,0
2017-02-12 01:00	329	28	93	2,2	14,63	-6,09	5,4	1036,52	-7,46	-6,09	14,10	-2,96	3,0	0,00	0,0
2017-02-12 01:30	319	28	93	1,4	14,63	-6,49	5,4	1036,52	-7,86	-6,49	14,10	-3,36	2,8	0,00	0,0
2017-02-12 02:00	337	28	94	0,0	14,73	-6,79	5,4	1035,52	-8,01	-6,79	14,20	-3,57	2,8	0,00	0,0
2017-02-12 02:30	319	28	94	0,0	14,83	-7,59	5,4	1035,52	-8,81	-7,59	14,30	-4,37	1,4	0,00	0,0
2017-02-12 03:00	330	28	96	0,0	14,83	-7,49	5,4	1036,52	-8,43	-7,49	14,30	-4,11	1,8	0,00	0,0
2017-02-12 03:30	327	28	96	0,0	14,93	-7,79	5,4	1035,52	-8,73	-7,79	14,40	-4,41	2,0	0,00	0,0
2017-02-12 04:00	335	28	96	0,0	14,93	-8,19	5,4	1035,52	-9,12	-8,19	14,40	-4,81	2,2	0,00	0,0
2017-02-12 04:30	335	28	97	0,0	14,93	-8,49	5,4	1035,52	-9,28	-8,49	14,40	-5,02	1,4	0,00	0,0
2017-02-12 05:00	335	28	97	0,0	15,03	-8,89	5,4	1035,52	-9,68	-8,89	14,50	-5,42	0,0	0,00	0,0
2017-02-12 05:30	337	28	97	0,0	15,03	-8,79	5,4	1035,52	-9,58	-8,79	14,50	-5,32	1,8	0,00	0,0
2017-02-12 06:00	337	28	98	0,0	15,03	-8,89	5,4	1035,52	-9,55	-8,89	14,50	-5,34	1,2	0,00	0,0
2017-02-12 06:30	337	28	99	0,0	15,03	-8,69	5,4	1035,52	-9,22	-8,69	14,50	-5,05	0,0	0,00	0,0
2017-02-12 07:00	337	28	99	0,0	15,13	-8,89	5,4	1035,52	-9,42	-8,89	14,60	-5,25	2,0	0,00	0,0
2017-02-12 07:30	351	28	100	0,0	15,33	-8,09	5,4	1034,52	-8,49	-8,09	14,80	-4,36	2,4	0,00	0,0
2017-02-12 08:00	351	28	100	0,0	15,43	-8,19	5,4	1034,52	-8,58	-8,19	14,90	-4,46	3,1	0,00	0,0
2017-02-12 08:30	351	28	100	0,0	15,53	-8,59	5,4	1034,52	-8,98	-8,59	15,00	-4,86	0,0	0,00	0,0
2017-02-12 09:00	351	28	100	0,0	15,63	-7,89	5,4	1034,52	-8,29	-7,89	15,10	-4,16	0,0	0,00	0,0
2017-02-12 09:30	338	28	100	0,0	15,63	-7,69	5,4	1034,52	-8,09	-7,69	15,10	-3,96	2,2	0,00	0,0
2017-02-12 10:00	340	28	100	0,0	15,63	-7,59	5,4	1034,52	-7,99	-7,59	15,10	-3,86	1,6	0,00	0,0
2017-02-12 10:30	340	28	100	0,0	15,63	-6,99	5,4	1033,52	-7,39	-6,99	15,10	-3,26	0,0	0,00	0,0

Datum	Vindrikt °	Fukt inne Rh%	Fukt ute Rh%	Vindhast m/s	Temp in °C	Temp ute °C	Nb. Mån mm	Tryck Mbar	Daggp °C	Kyleffekt °C	Vix inne °C	Vix ute °C	Vindby m/s	Korr lufttryck	Nederb./dygn mm
2017-02-12 11:00	341	28	99	0,0	15,53	-6,79	6,6	1033,52	-7,32	-6,79	15,00	-3,15	3,1	1,20	1,2
2017-02-12 11:30	334	28	99	0,0	15,53	-6,59	6,6	1033,52	-7,12	-6,59	15,00	-2,95	1,6	1,20	1,2
2017-02-12 12:00	316	28	98	0,0	15,53	-6,59	6,6	1032,52	-7,26	-6,59	15,00	-3,04	1,4	0,00	1,2
2017-02-12 12:30	300	28	95	0,0	15,43	-6,39	6,6	1032,52	-7,48	-6,39	14,90	-3,09	2,2	0,00	1,2
2017-02-12 13:00	288	28	95	0,0	15,43	-5,69	6,6	1031,52	-6,78	-5,69	14,90	-2,39	2,0	0,00	1,2
2017-02-12 13:30	284	28	93	0,0	15,43	-5,79	6,6	1032,52	-7,17	-5,79	14,90	-2,66	2,2	0,00	1,2
2017-02-12 14:00	282	28	93	0,0	15,33	-5,59	6,6	1031,52	-6,97	-5,59	14,80	-2,46	1,4	0,00	1,2
2017-02-12 14:30	278	28	92	0,0	15,33	-5,69	6,6	1031,52	-7,21	-5,69	14,80	-2,64	0,0	0,00	1,2
2017-02-12 15:00	278	28	92	0,0	15,33	-5,59	6,6	1031,52	-7,11	-5,59	14,80	-2,54	0,0	0,00	1,2
2017-02-12 15:30	277	28	92	0,0	15,33	-5,59	6,6	1031,52	-7,11	-5,59	14,80	-2,54	0,0	0,00	1,2
2017-02-12 16:00	320	28	92	0,0	15,33	-5,19	6,6	1030,52	-6,72	-5,19	14,80	-2,14	2,4	0,00	1,2
2017-02-12 16:30	282	28	91	2,4	15,33	-3,69	6,6	1030,52	-5,39	-5,70	14,80	-0,72	3,9	0,00	1,2
2017-02-12 17:00	254	28	91	3,5	15,23	-2,99	6,6	1029,52	-4,69	-7,63	14,70	-0,02	4,9	0,00	1,2
2017-02-12 17:30	279	28	90	2,2	15,23	-2,09	6,6	1029,52	-3,96	-2,09	14,70	0,81	5,8	0,00	1,2
2017-02-12 18:00	286	28	93	1,8	15,13	-1,69	6,6	1029,52	-3,11	-1,69	14,60	1,45	4,7	0,00	1,2
2017-02-12 18:30	256	28	96	3,1	15,13	-1,39	6,6	1029,52	-2,37	-4,55	14,60	2,00	4,7	0,00	1,2
2017-02-12 19:00	293	28	98	2,8	15,13	-1,29	6,6	1029,52	-1,98	-4,44	14,60	2,27	5,0	0,00	1,2
2017-02-12 19:30	299	28	100	2,0	15,13	-1,29	6,6	1028,52	-1,70	-1,29	14,60	2,44	4,1	0,00	1,2
2017-02-12 20:00	286	28	100	3,5	15,13	-0,79	6,6	1028,52	-1,20	-5,15	14,60	2,94	5,2	0,00	1,2
2017-02-12 20:30	259	28	100	4,1	15,13	-0,29	6,6	1028,52	-0,70	-7,06	14,60	3,44	6,8	0,00	1,2
2017-02-12 21:00	315	28	100	4,7	15,13	0,51	6,6	1028,52	0,09	-7,24	14,60	4,24	8,3	0,00	1,2
2017-02-12 21:30	292	28	98	3,1	15,13	0,61	6,6	1028,52	-0,09	-2,36	14,60	4,17	7,5	0,00	1,2
2017-02-12 22:00	262	28	99	3,9	15,03	0,61	6,6	1028,52	0,05	-4,77	14,50	4,26	7,3	0,00	1,2
2017-02-12 22:30	261	28	100	2,2	15,03	0,61	6,6	1028,52	0,19	0,61	14,50	4,34	6,4	0,00	1,2
2017-02-12 23:00	267	28	100	2,8	14,93	0,72	6,6	1028,52	0,29	-2,25	14,40	4,44	5,6	0,00	1,2
2017-02-12 23:30	254	28	100	3,0	14,83	0,92	6,6	1028,52	0,49	-2,03	14,30	4,64	7,1	0,00	1,2
2017-02-13 00:00	271	28	100	3,9	14,83	1,02	6,6	1028,52	0,59	-4,30	14,30	4,75	6,4	0,00	0,0
2017-02-13 00:30	282	28	100	3,5	14,83	1,12	6,6	1027,52	0,69	-3,00	14,30	4,85	8,3	0,00	0,0
2017-02-13 01:00	277	28	99	4,9	14,73	1,42	10,8	1027,52	0,85	-6,12	14,20	5,06	8,7	4,20	4,2
2017-02-13 01:30	312	29	95	7,3	14,63	1,62	14,4	1027,52	0,46	-9,63	14,14	4,92	10,8	7,80	7,8
2017-02-13 02:00	255	29	93	5,4	14,53	1,82	31,2	1028,52	0,35	-6,88	14,04	4,95	11,3	20,39	24,6
2017-02-13 02:30	261	29	94	2,4	14,63	1,72	31,8	1028,52	0,41	0,00	14,14	4,93	7,9	17,39	25,2
2017-02-13 03:00	264	29	94	1,8	14,63	1,72	31,8	1028,52	0,41	1,72	14,14	4,93	5,2	0,60	25,2
2017-02-13 03:30	306	29	92	5,4	14,73	1,92	32,4	1028,52	0,30	-6,75	14,24	4,97	7,7	0,60	25,8
2017-02-13 04:00	278	29	92	5,2	14,73	1,92	32,4	1028,52	0,30	-6,12	14,24	4,97	7,3	0,60	25,8
2017-02-13 04:30	334	29	92	2,6	14,73	2,02	32,4	1027,52	0,39	0,32	14,24	5,07	8,3	0,00	25,8
2017-02-13 05:00	315	29	91	5,8	14,73	2,22	32,4	1027,52	0,44	-6,36	14,24	5,19	8,7	0,00	25,8
2017-02-13 05:30	252	29	90	6,0	14,73	2,32	32,4	1027,52	0,38	-6,85	14,24	5,21	8,7	0,00	25,8
2017-02-13 06:00	313	29	91	7,5	14,63	2,32	32,4	1028,52	0,53	-8,68	14,14	5,29	10,2	0,00	25,8
2017-02-13 06:30	279	29	91	4,9	14,63	2,42	32,4	1028,52	0,63	-4,88	14,14	5,39	8,9	0,00	25,8
2017-02-13 07:00	327	29	91	4,1	14,73	2,52	32,4	1028,52	0,73	-3,68	14,24	5,49	10,6	0,00	25,8
2017-02-13 07:30	274	29	92	3,9	14,93	2,42	36,0	1029,52	0,79	-2,67	14,44	5,47	10,6	3,60	29,4
2017-02-13 08:00	332	29	91	2,4	15,13	2,42	36,0	1029,52	0,63	0,74	14,64	5,39	6,9	3,60	29,4
2017-02-13 08:30	293	30	91	3,9	15,13	2,52	36,0	1029,52	0,73	-2,55	14,68	5,49	6,6	0,00	29,4
2017-02-13 09:00	279	30	91	4,1	15,23	2,52	36,0	1029,52	0,73	-3,68	14,78	5,49	6,4	0,00	29,4
2017-02-13 09:30	285	30	92	3,9	15,33	2,52	36,0	1029,52	0,89	-2,55	14,88	5,57	6,4	0,00	29,4
2017-02-13 10:00	332	30	92	3,5	15,33	2,52	36,0	1029,52	0,89	-1,42	14,88	5,57	6,9	0,00	29,4
2017-02-13 10:30	278	30	90	4,1	15,33	2,72	36,0	1029,52	0,77	-3,44	14,88	5,61	6,9	0,00	29,4
2017-02-13 11:00	274	30	89	4,9	15,33	2,92	36,0	1029,52	0,81	-4,26	14,88	5,73	6,0	0,00	29,4
2017-02-13 11:30	271	30	87	4,5	15,43	3,12	36,0	1029,52	0,68	-4,01	14,98	5,77	6,4	0,00	29,4

Datum	Vindrikt °	Fukt inne Rh%	Fukt ute Rh%	Vindhast m/s	Temp in °C	Temp ute °C	Nb. Mån mm	Tryck Mbar	Dagggp °C	Kyleffekt °C	Vix inne °C	Vix ute °C	Vindby m/s	Korr lufttryck	Nederb./dygn mm
2017-02-13 12:00	324	30	85	3,7	15,43	3,42	36,0	1029,52	0,64	-1,50	14,98	5,92	6,6	0,00	29,4
2017-02-13 12:30	262	30	82	5,4	15,43	3,52	36,0	1029,52	0,22	-4,70	14,98	5,79	9,0	0,00	29,4
2017-02-13 13:00	275	30	80	3,1	15,43	3,82	37,2	1029,52	0,16	1,13	14,98	5,95	10,0	1,20	30,6
2017-02-13 13:30	287	30	79	3,7	15,43	3,82	37,2	1029,52	-0,02	-1,03	14,98	5,88	7,7	1,20	30,6
2017-02-13 14:00	304	30	80	3,9	15,33	3,92	37,2	1029,52	0,26	-0,92	14,88	6,05	7,9	0,00	30,6
2017-02-13 14:30	267	30	82	4,3	15,33	3,72	37,2	1029,52	0,42	-2,24	14,88	5,99	7,1	0,00	30,6
2017-02-13 15:00	280	30	82	3,7	15,33	3,52	37,2	1029,52	0,22	-1,39	14,88	5,79	7,7	0,00	30,6
2017-02-13 15:30	278	30	82	3,7	15,33	3,42	37,2	1029,52	0,12	-1,50	14,88	5,69	8,1	0,00	30,6
2017-02-13 16:00	268	30	82	3,1	15,33	3,42	37,2	1029,52	0,12	0,70	14,88	5,69	7,5	0,00	30,6
2017-02-13 16:30	304	30	83	1,8	15,33	3,32	37,2	1029,52	0,20	3,32	14,88	5,67	5,4	0,00	30,6
2017-02-13 17:00	275	30	82	3,1	15,43	3,32	37,2	1029,52	0,03	0,59	14,98	5,59	6,0	0,00	30,6
2017-02-13 17:30	284	30	82	2,4	15,43	3,32	37,2	1029,52	0,03	1,69	14,98	5,59	6,4	0,00	30,6
2017-02-13 18:00	310	30	82	5,8	15,53	3,12	37,2	1029,52	-0,17	-5,21	15,08	5,39	8,3	0,00	30,6
2017-02-13 18:30	337	30	83	5,6	15,53	3,12	37,2	1029,52	0,00	-5,21	15,08	5,47	6,6	0,00	30,6
2017-02-13 19:00	338	30	84	2,8	15,53	2,92	37,2	1029,52	-0,02	0,15	15,08	5,34	6,8	0,00	30,6
2017-02-13 19:30	322	30	85	4,1	15,43	2,82	37,2	1029,52	0,05	-3,32	14,98	5,32	7,1	0,00	30,6
2017-02-13 20:00	303	30	86	4,9	15,43	2,72	37,2	1029,52	0,12	-4,51	14,98	5,30	7,7	0,00	30,6
2017-02-13 20:30	306	30	86	3,1	15,43	2,72	37,2	1029,52	0,12	-0,07	14,98	5,30	7,3	0,00	30,6
2017-02-13 21:00	273	30	87	3,1	15,33	2,62	37,2	1029,52	0,19	-0,18	14,88	5,27	6,2	0,00	30,6
2017-02-13 21:30	342	30	87	6,6	15,33	2,62	37,2	1029,52	0,19	-7,07	14,88	5,27	6,6	0,00	30,6
2017-02-13 22:00	316	30	86	3,5	15,33	2,62	37,2	1029,52	0,02	-1,31	14,88	5,20	6,2	0,00	30,6
2017-02-13 22:30	329	30	86	3,0	15,33	2,72	37,2	1029,52	0,12	-0,07	14,88	5,30	6,2	0,00	30,6
2017-02-13 23:00	273	30	86	2,8	15,33	2,62	37,2	1029,52	0,02	-0,18	14,88	5,20	6,6	0,00	30,6
2017-02-13 23:30	277	30	87	4,1	15,23	2,62	37,2	1029,52	0,19	-3,56	14,78	5,27	6,2	0,00	30,6
2017-02-14 00:00	277	30	87	2,8	15,13	2,52	37,2	1029,52	0,09	-0,29	14,68	5,17	6,8	0,00	0,0
2017-02-14 00:30	301	30	89	4,9	15,13	2,52	37,2	1029,52	0,41	-4,76	14,68	5,33	6,0	0,00	0,0
2017-02-14 01:00	288	30	91	3,9	15,13	2,32	37,2	1029,52	0,53	-2,79	14,68	5,29	5,4	0,00	0,0
2017-02-14 01:30	293	30	91	3,7	15,03	2,32	37,2	1029,52	0,53	-2,79	14,58	5,29	6,9	0,00	0,0
2017-02-14 02:00	277	30	91	3,0	14,93	2,32	37,2	1029,52	0,53	-0,51	14,48	5,29	7,9	0,00	0,0
2017-02-14 02:30	257	30	91	3,1	14,93	2,12	37,2	1030,52	0,34	-0,72	14,48	5,09	6,0	0,00	0,0
2017-02-14 03:00	293	30	92	3,1	14,93	2,12	37,2	1030,52	0,49	-0,72	14,48	5,17	5,8	0,00	0,0
2017-02-14 03:30	251	30	93	2,6	14,93	2,02	37,2	1030,52	0,55	0,32	14,48	5,15	6,0	0,00	0,0
2017-02-14 04:00	302	30	93	3,0	14,83	1,92	37,2	1030,52	0,45	-0,94	14,38	5,05	5,8	0,00	0,0
2017-02-14 04:30	271	30	93	3,1	14,93	1,92	37,2	1030,52	0,45	-0,94	14,48	5,05	4,7	0,00	0,0
2017-02-14 05:00	277	30	93	2,4	15,03	1,82	37,2	1030,52	0,35	0,11	14,58	4,95	5,2	0,00	0,0
2017-02-14 05:30	273	30	93	3,1	15,03	1,82	37,2	1030,52	0,35	-1,05	14,58	4,95	6,4	0,00	0,0
2017-02-14 06:00	286	30	93	2,4	15,03	1,72	37,2	1030,52	0,25	0,00	14,58	4,85	6,0	0,00	0,0
2017-02-14 06:30	279	30	93	2,0	15,13	1,52	37,2	1030,52	0,06	1,52	14,68	4,65	4,9	0,00	0,0
2017-02-14 07:00	307	30	94	1,8	15,23	1,42	37,2	1030,52	0,11	1,42	14,78	4,63	4,5	0,00	0,0
2017-02-14 07:30	317	30	95	0,0	15,53	1,32	37,2	1031,52	0,16	1,32	15,08	4,62	3,7	0,00	0,0
2017-02-14 08:00	266	30	96	2,2	15,63	1,12	37,2	1031,52	0,11	1,12	15,18	4,50	3,7	0,00	0,0
2017-02-14 08:30	304	30	95	0,0	15,73	1,22	37,2	1031,52	0,06	1,22	15,28	4,52	4,3	0,00	0,0
2017-02-14 09:00	312	30	95	2,8	15,83	1,42	37,2	1031,52	0,26	-1,49	15,38	4,72	3,0	0,00	0,0
2017-02-14 09:30	301	30	91	2,0	15,83	1,62	37,2	1031,52	-0,16	1,62	15,38	4,59	3,5	0,00	0,0
2017-02-14 10:00	327	30	90	4,1	15,83	1,92	37,2	1031,52	-0,02	-4,41	15,38	4,81	4,3	0,00	0,0
2017-02-14 10:30	290	30	88	2,0	15,83	2,32	37,2	1031,52	0,06	2,32	15,38	5,05	4,7	0,00	0,0
2017-02-14 11:00	295	30	85	2,2	15,73	2,72	37,2	1031,52	-0,05	2,72	15,28	5,22	4,9	0,00	0,0
2017-02-14 11:30	323	30	83	0,0	15,73	2,82	37,2	1031,52	-0,29	2,82	15,28	5,17	4,5	0,00	0,0
2017-02-14 12:00	319	30	81	1,6	15,63	2,92	37,2	1031,52	-0,54	2,92	15,18	5,12	3,7	0,00	0,0
2017-02-14 12:30	267	30	80	3,5	15,63	3,12	37,2	1031,52	-0,52	-0,74	15,18	5,25	4,7	0,00	0,0

Datum	Vindrikt °	Fukt inne Rh%	Fukt ute Rh%	Vindhast m/s	Temp in °C	Temp ute °C	Nb. Mån mm	Tryck Mbar	Daggp °C	Kyleffekt °C	Vix inne °C	Vix ute °C	Vindby m/s	Korr lufttryck	Nederb./dygn mm
2017-02-14 13:00	299	30	77	2,4	15,53	3,32	37,2	1031,52	-0,87	1,69	15,08	5,23	4,9	0,00	0,0
2017-02-14 13:30	294	30	75	2,0	15,43	3,42	37,2	1031,52	-1,15	3,42	14,98	5,19	5,2	0,00	0,0
2017-02-14 14:00	266	30	77	2,6	15,43	3,32	37,2	1031,52	-0,87	1,69	14,98	5,23	4,7	0,00	0,0
2017-02-14 14:30	274	30	78	3,0	15,43	3,32	37,2	1031,52	-0,69	0,59	14,98	5,30	4,3	0,00	0,0
2017-02-14 15:00	288	30	78	2,0	15,33	3,12	37,2	1031,52	-0,88	3,12	14,88	5,10	3,3	0,00	0,0
2017-02-14 15:30	284	30	77	1,4	15,33	2,82	37,2	1031,52	-1,36	2,82	14,88	4,73	3,1	0,00	0,0
2017-02-14 16:00	301	30	78	1,2	15,33	2,52	37,2	1031,52	-1,46	2,52	14,88	4,50	2,6	0,00	0,0
2017-02-14 16:30	299	30	78	0,0	15,33	1,92	37,2	1031,52	-2,05	1,92	14,88	3,90	1,4	0,00	0,0
2017-02-14 17:00	351	30	82	0,0	15,33	1,12	37,2	1031,52	-2,12	1,12	14,88	3,39	2,2	0,00	0,0
2017-02-14 17:30	356	30	84	1,8	15,33	0,31	37,2	1031,52	-2,56	0,31	14,88	2,74	2,6	0,00	0,0
2017-02-14 18:00	35	30	87	0,0	15,33	-0,29	37,2	1031,52	-2,66	-0,29	14,88	2,37	2,8	0,00	0,0
2017-02-14 18:30	3	30	90	1,6	15,33	-1,59	37,2	1031,52	-3,47	-1,59	14,88	1,31	2,0	0,00	0,0
2017-02-14 19:00	10	30	91	0,0	15,43	-1,69	37,2	1031,52	-3,41	-1,69	14,98	1,29	2,0	0,00	0,0
2017-02-14 19:30	319	30	97	1,6	15,53	-1,49	37,2	1031,52	-2,33	-1,49	15,08	1,98	2,4	0,00	0,0
2017-02-14 20:00	82	30	94	0,0	15,63	-2,39	37,2	1031,52	-3,66	-2,39	15,18	0,83	1,6	0,00	0,0
2017-02-14 20:30	78	30	95	0,0	15,63	-2,29	37,2	1030,52	-3,41	-2,29	15,18	1,01	0,0	0,00	0,0
2017-02-14 21:00	65	30	97	0,0	15,63	-2,59	37,2	1031,52	-3,42	-2,59	15,18	0,88	1,2	0,00	0,0
2017-02-14 21:30	351	30	97	0,0	15,73	-2,39	37,2	1030,52	-3,22	-2,39	15,28	1,08	2,4	0,00	0,0
2017-02-14 22:00	351	30	95	0,0	15,73	-3,29	37,2	1031,52	-4,40	-3,29	15,28	0,01	0,0	0,00	0,0
2017-02-14 22:30	351	30	97	0,0	15,73	-3,59	37,2	1031,52	-4,41	-3,59	15,28	-0,12	0,0	0,00	0,0
2017-02-14 23:00	351	30	98	0,0	15,73	-3,79	37,2	1030,52	-4,47	-3,79	15,28	-0,23	0,0	0,00	0,0
2017-02-14 23:30	15	30	100	0,0	15,73	-4,19	37,2	1030,52	-4,59	-4,19	15,28	-0,46	0,0	0,00	0,0
2017-02-15 00:00	15	30	100	0,0	15,63	-4,39	37,2	1030,52	-4,79	-4,39	15,18	-0,66	0,0	0,00	0,0
2017-02-15 00:30	15	30	100	0,0	15,53	-4,49	37,2	1030,52	-4,89	-4,49	15,08	-0,76	0,0	0,00	0,0
2017-02-15 01:00	15	30	100	0,0	15,53	-4,39	37,2	1030,52	-4,79	-4,39	15,08	-0,66	0,0	0,00	0,0
2017-02-15 01:30	15	30	100	0,0	15,43	-4,59	37,2	1030,52	-4,99	-4,59	14,98	-0,86	0,0	0,00	0,0
2017-02-15 02:00	16	30	100	0,0	15,43	-4,49	37,2	1029,52	-4,89	-4,49	14,98	-0,76	0,0	0,00	0,0
2017-02-15 02:30	20	30	100	0,0	15,43	-4,49	37,2	1029,52	-4,89	-4,49	14,98	-0,76	0,0	0,00	0,0
2017-02-15 03:00	19	30	100	0,0	15,43	-5,49	37,2	1028,52	-5,89	-5,49	14,98	-1,76	0,0	0,00	0,0
2017-02-15 03:30	19	30	100	0,0	15,43	-5,99	37,2	1028,52	-6,39	-5,99	14,98	-2,26	0,0	0,00	0,0
2017-02-15 04:00	19	30	100	0,0	15,43	-5,99	37,2	1028,52	-6,39	-5,99	14,98	-2,26	0,0	0,00	0,0
2017-02-15 04:30	21	30	100	0,0	15,43	-5,19	37,2	1027,52	-5,59	-5,19	14,98	-1,46	0,0	0,00	0,0
2017-02-15 05:00	21	30	100	0,0	15,43	-5,59	37,2	1027,52	-5,99	-5,59	14,98	-1,86	0,0	0,00	0,0
2017-02-15 05:30	79	30	100	0,0	15,43	-4,99	37,2	1027,52	-5,39	-4,99	14,98	-1,26	1,4	0,00	0,0
2017-02-15 06:00	75	30	100	0,0	15,53	-4,49	37,2	1027,52	-4,89	-4,49	15,08	-0,76	0,0	0,00	0,0
2017-02-15 06:30	82	30	100	0,0	15,53	-4,19	37,2	1027,52	-4,59	-4,19	15,08	-0,46	1,4	0,00	0,0
2017-02-15 07:00	78	30	100	1,4	15,63	-4,49	37,2	1026,52	-4,89	-4,49	15,18	-0,76	1,8	0,00	0,0
2017-02-15 07:30	95	30	100	0,0	15,83	-4,29	37,2	1026,52	-4,69	-4,29	15,38	-0,56	2,4	0,00	0,0
2017-02-15 08:00	96	30	100	0,0	16,03	-4,49	37,2	1026,52	-4,89	-4,49	15,58	-0,76	3,1	0,00	0,0
2017-02-15 08:30	108	30	100	0,0	16,13	-4,59	37,2	1026,52	-4,99	-4,59	15,68	-0,86	1,6	0,00	0,0
2017-02-15 09:00	105	30	100	0,0	16,13	-4,69	37,2	1025,52	-5,09	-4,69	15,68	-0,96	1,6	0,00	0,0
2017-02-15 09:30	105	30	100	0,0	16,13	-4,59	37,2	1025,52	-4,99	-4,59	15,68	-0,86	0,0	0,00	0,0
2017-02-15 10:00	109	30	100	0,0	16,13	-4,39	37,2	1025,52	-4,79	-4,39	15,68	-0,66	0,0	0,00	0,0
2017-02-15 10:30	338	30	100	0,0	16,13	-4,39	37,2	1025,52	-4,79	-4,39	15,68	-0,66	2,0	0,00	0,0
2017-02-15 11:00	295	30	100	0,0	16,13	-3,99	37,2	1025,52	-4,40	-3,99	15,68	-0,26	1,6	0,00	0,0
2017-02-15 11:30	324	30	100	1,2	16,03	-3,59	37,2	1025,52	-4,00	-3,59	15,58	0,14	2,4	0,00	0,0
2017-02-15 12:00	328	30	100	0,0	16,03	-3,29	37,2	1024,52	-3,70	-3,29	15,58	0,44	1,6	0,00	0,0
2017-02-15 12:30	320	30	100	0,0	16,03	-2,69	37,2	1024,52	-3,10	-2,69	15,58	1,04	1,6	0,00	0,0
2017-02-15 13:00	303	30	100	0,0	15,93	-2,39	37,2	1024,52	-2,80	-2,39	15,48	1,34	1,4	0,00	0,0
2017-02-15 13:30	313	30	100	0,0	15,93	-2,29	37,2	1024,52	-2,70	-2,29	15,48	1,44	1,4	0,00	0,0

Datum	Vindrikt °	Fukt inne Rh%	Fukt ute Rh%	Vindhast m/s	Temp in °C	Temp ute °C	Nb. Mån mm	Tryck Mbar	Daggp °C	Kyleffekt °C	Vix inne °C	Vix ute °C	Vindby m/s	Korr lufttryck	Nederb./dygn mm
2017-02-15 14:00	283	30	100	0,0	15,93	-1,89	37,2	1023,52	-2,30	-1,89	15,48	1,84	1,2	0,00	0,0
2017-02-15 14:30	324	30	100	0,0	15,93	-1,79	37,2	1023,52	-2,20	-1,79	15,48	1,94	1,8	0,00	0,0
2017-02-15 15:00	307	30	100	0,0	15,93	-2,19	37,2	1023,52	-2,60	-2,19	15,48	1,54	1,4	0,00	0,0
2017-02-15 15:30	300	30	100	0,0	15,93	-2,49	37,2	1023,52	-2,90	-2,49	15,48	1,24	0,0	0,00	0,0
2017-02-15 16:00	299	30	100	0,0	15,93	-2,49	37,2	1023,52	-2,90	-2,49	15,48	1,24	0,0	0,00	0,0
2017-02-15 16:30	164	30	100	0,0	15,93	-2,49	37,2	1022,52	-2,90	-2,49	15,48	1,24	1,4	0,00	0,0
2017-02-15 17:00	162	30	100	0,0	15,93	-2,99	37,2	1022,52	-3,40	-2,99	15,48	0,74	0,0	0,00	0,0
2017-02-15 17:30	170	30	100	0,0	15,83	-3,09	37,2	1022,52	-3,50	-3,09	15,38	0,64	0,0	0,00	0,0
2017-02-15 18:00	171	30	100	0,0	15,83	-3,49	37,2	1022,52	-3,90	-3,49	15,38	0,24	0,0	0,00	0,0
2017-02-15 18:30	165	30	100	0,0	15,83	-3,79	37,2	1022,52	-4,20	-3,79	15,38	-0,06	0,0	0,00	0,0
2017-02-15 19:00	169	30	100	0,0	15,93	-4,09	37,2	1021,52	-4,50	-4,09	15,48	-0,36	0,0	0,00	0,0
2017-02-15 19:30	166	30	100	0,0	15,93	-4,59	37,2	1021,52	-4,99	-4,59	15,48	-0,86	0,0	0,00	0,0
2017-02-15 20:00	168	30	100	0,0	15,93	-4,69	37,2	1021,52	-5,09	-4,69	15,48	-0,96	0,0	0,00	0,0
2017-02-15 20:30	166	30	100	0,0	15,93	-5,19	37,2	1021,52	-5,59	-5,19	15,48	-1,46	0,0	0,00	0,0
2017-02-15 21:00	169	30	100	0,0	15,93	-5,29	37,2	1020,52	-5,69	-5,29	15,48	-1,56	0,0	0,00	0,0
2017-02-15 21:30	166	30	100	0,0	15,93	-5,29	37,2	1020,52	-5,69	-5,29	15,48	-1,56	0,0	0,00	0,0
2017-02-15 22:00	169	30	100	0,0	15,93	-4,99	37,2	1020,52	-5,39	-4,99	15,48	-1,26	0,0	0,00	0,0
2017-02-15 22:30	170	30	100	0,0	15,93	-4,49	37,2	1020,52	-4,89	-4,49	15,48	-0,76	0,0	0,00	0,0
2017-02-15 23:00	168	30	100	0,0	15,83	-4,49	37,2	1019,52	-4,89	-4,49	15,38	-0,76	0,0	0,00	0,0
2017-02-15 23:30	165	30	100	0,0	15,73	-4,39	37,2	1019,52	-4,79	-4,39	15,28	-0,66	0,0	0,00	0,0
2017-02-16 00:00	171	29	100	0,0	15,63	-4,39	37,2	1019,52	-4,79	-4,39	15,14	-0,66	0,0	0,00	0,0
2017-02-16 00:30	166	30	100	0,0	15,63	-4,29	37,2	1018,52	-4,69	-4,29	15,18	-0,56	0,0	0,00	0,0
2017-02-16 01:00	165	29	100	0,0	15,53	-4,09	37,2	1018,52	-4,50	-4,09	15,04	-0,36	0,0	0,00	0,0
2017-02-16 01:30	172	30	100	0,0	15,43	-3,89	37,2	1018,52	-4,30	-3,89	14,98	-0,16	0,0	0,00	0,0
2017-02-16 02:00	171	30	100	0,0	15,43	-3,69	37,2	1018,52	-4,10	-3,69	14,98	0,04	0,0	0,00	0,0
2017-02-16 02:30	172	30	100	0,0	15,33	-3,49	37,2	1017,52	-3,90	-3,49	14,88	0,24	0,0	0,00	0,0
2017-02-16 03:00	166	30	100	0,0	15,43	-3,29	37,2	1016,51	-3,70	-3,29	14,98	0,44	0,0	0,00	0,0
2017-02-16 03:30	166	30	100	0,0	15,43	-3,39	37,2	1016,51	-3,80	-3,39	14,98	0,34	0,0	0,00	0,0
2017-02-16 04:00	170	30	100	0,0	15,43	-3,49	37,2	1016,51	-3,90	-3,49	14,98	0,24	0,0	0,00	0,0
2017-02-16 04:30	166	30	100	0,0	15,53	-3,39	37,2	1015,51	-3,80	-3,39	15,08	0,34	0,0	0,00	0,0
2017-02-16 05:00	171	30	100	0,0	15,53	-3,19	37,2	1015,51	-3,60	-3,19	15,08	0,54	0,0	0,00	0,0
2017-02-16 05:30	166	30	100	0,0	15,63	-2,99	37,2	1014,51	-3,40	-2,99	15,18	0,74	0,0	0,00	0,0
2017-02-16 06:00	171	30	100	0,0	15,63	-2,79	37,2	1014,51	-3,20	-2,79	15,18	0,94	0,0	0,00	0,0
2017-02-16 06:30	165	30	100	0,0	15,63	-2,79	37,2	1014,51	-3,20	-2,79	15,18	0,94	0,0	0,00	0,0
2017-02-16 07:00	171	30	100	0,0	15,73	-2,69	37,2	1013,51	-3,10	-2,69	15,28	1,04	0,0	0,00	0,0
2017-02-16 07:30	167	30	100	0,0	15,93	-2,69	37,2	1013,51	-3,10	-2,69	15,48	1,04	0,0	0,00	0,0
2017-02-16 08:00	171	30	100	0,0	16,13	-2,69	37,2	1013,51	-3,10	-2,69	15,68	1,04	0,0	0,00	0,0
2017-02-16 08:30	171	30	100	0,0	16,13	-2,69	37,2	1013,51	-3,10	-2,69	15,68	1,04	0,0	0,00	0,0
2017-02-16 09:00	169	30	100	0,0	16,23	-2,59	37,2	1012,51	-3,00	-2,59	15,78	1,14	0,0	0,00	0,0
2017-02-16 09:30	166	30	100	0,0	16,23	-2,39	37,2	1012,51	-2,80	-2,39	15,78	1,34	0,0	0,00	0,0
2017-02-16 10:00	167	30	100	0,0	16,23	-2,09	37,2	1012,51	-2,50	-2,09	15,78	1,64	0,0	0,00	0,0
2017-02-16 10:30	168	30	100	0,0	16,23	-1,89	37,2	1012,51	-2,30	-1,89	15,78	1,84	0,0	0,00	0,0
2017-02-16 11:00	169	30	100	0,0	16,23	-1,69	37,2	1012,51	-2,10	-1,69	15,78	2,04	0,0	0,00	0,0
2017-02-16 11:30	187	30	100	0,0	16,23	-1,49	37,2	1011,51	-1,90	-1,49	15,78	2,24	0,0	0,00	0,0
2017-02-16 12:00	179	30	100	0,0	16,23	-1,39	37,2	1011,51	-1,80	-1,39	15,78	2,34	0,0	0,00	0,0
2017-02-16 12:30	185	30	100	0,0	16,13	-1,29	37,2	1011,51	-1,70	-1,29	15,68	2,44	0,0	0,00	0,0
2017-02-16 13:00	195	30	100	0,0	16,13	-0,99	37,2	1010,51	-1,40	-0,99	15,68	2,74	0,0	0,00	0,0
2017-02-16 13:30	189	30	100	0,0	16,13	-0,99	37,2	1010,51	-1,40	-0,99	15,68	2,74	0,0	0,00	0,0
2017-02-16 14:00	194	30	100	0,0	16,13	-0,79	37,8	1010,51	-1,20	-0,79	15,68	2,94	3,0	0,60	0,6
2017-02-16 14:30	190	30	100	0,0	16,13	-0,69	37,8	1009,51	-1,10	-0,69	15,68	3,04	2,6	0,60	0,6

Datum	Vindrikt °	Fukt inne Rh%	Fukt ute Rh%	Vindhast m/s	Temp in °C	Temp ute °C	Nb. Män mm	Tryck Mbar	Daggp °C	Kyleffekt °C	Vix inne °C	Vix ute °C	Vindby m/s	Korr lufttryck	Nederb./dygn mm
2017-02-16 15:00	194	30	100	0,0	16,13	-0,79	37,8	1009,51	-1,20	-0,79	15,68	2,94	0,0	0,00	0,6
2017-02-16 15:30	198	30	100	0,0	16,13	-0,69	37,8	1009,51	-1,10	-0,69	15,68	3,04	0,0	0,00	0,6
2017-02-16 16:00	192	30	100	0,0	16,03	-0,59	37,8	1008,51	-1,00	-0,59	15,58	3,14	0,0	0,00	0,6
2017-02-16 16:30	196	30	100	0,0	16,03	-0,69	37,8	1008,51	-1,10	-0,69	15,58	3,04	0,0	0,00	0,6
2017-02-16 17:00	196	30	100	0,0	16,03	-0,79	37,8	1008,51	-1,20	-0,79	15,58	2,94	0,0	0,00	0,6
2017-02-16 17:30	195	30	100	0,0	16,13	-0,89	37,8	1008,51	-1,30	-0,89	15,68	2,84	0,0	0,00	0,6
2017-02-16 18:00	194	30	100	0,0	16,13	-0,79	37,8	1008,51	-1,20	-0,79	15,68	2,94	0,0	0,00	0,6
2017-02-16 18:30	199	30	100	0,0	16,13	-0,49	37,8	1007,51	-0,90	-0,49	15,68	3,24	3,3	0,00	0,6
2017-02-16 19:00	196	30	100	0,0	16,13	-0,29	37,8	1007,51	-0,70	-0,29	15,68	3,44	0,0	0,00	0,6
2017-02-16 19:30	210	30	100	0,0	16,13	0,11	37,8	1007,51	-0,31	0,11	15,68	3,84	0,0	0,00	0,6
2017-02-16 20:00	211	30	100	0,0	16,13	0,21	37,8	1007,51	-0,21	0,21	15,68	3,94	1,4	0,00	0,6
2017-02-16 20:30	216	30	100	0,0	16,13	0,31	37,8	1007,51	-0,11	0,31	15,68	4,04	0,0	0,00	0,6
2017-02-16 21:00	214	30	100	0,0	16,13	0,51	37,8	1007,51	0,09	0,51	15,68	4,24	0,0	0,00	0,6
2017-02-16 21:30	302	30	100	0,0	16,13	0,41	37,8	1007,51	-0,01	0,41	15,68	4,14	2,2	0,00	0,6
2017-02-16 22:00	311	30	100	0,0	16,13	0,41	37,8	1007,51	-0,01	0,41	15,68	4,14	2,0	0,00	0,6
2017-02-16 22:30	292	30	100	0,0	16,03	0,41	37,8	1007,51	-0,01	0,41	15,58	4,14	1,4	0,00	0,6
2017-02-16 23:00	278	30	100	1,6	16,03	0,41	37,8	1007,51	-0,01	0,41	15,58	4,14	2,4	0,00	0,6
2017-02-16 23:30	273	30	100	0,0	15,93	0,61	37,8	1006,51	0,19	0,61	15,48	4,34	2,2	0,00	0,6
2017-02-17 00:00	287	30	100	0,0	15,83	0,82	37,8	1006,51	0,39	0,82	15,38	4,54	2,8	0,00	0,6
2017-02-17 00:30	327	30	100	3,1	15,83	1,12	38,4	1006,51	0,69	-1,82	15,38	4,85	3,9	0,60	0,6
2017-02-17 01:00	274	30	100	0,0	15,73	1,52	38,4	1006,51	1,09	1,52	15,28	5,25	3,7	0,60	0,6
2017-02-17 01:30	265	30	100	1,2	15,63	1,42	38,4	1006,51	0,99	1,42	15,18	5,15	2,2	0,00	0,6
2017-02-17 02:00	342	30	100	3,3	15,63	2,02	38,4	1006,51	1,59	-1,98	15,18	5,75	4,7	0,00	0,6
2017-02-17 02:30	274	30	100	0,0	15,63	1,92	38,4	1006,51	1,49	1,92	15,18	5,65	4,1	0,00	0,6
2017-02-17 03:00	284	30	100	1,4	15,53	1,72	38,4	1006,51	1,29	1,72	15,08	5,45	3,5	0,00	0,6
2017-02-17 03:30	263	30	100	1,4	15,53	1,72	38,4	1006,51	1,29	1,72	15,08	5,45	4,1	0,00	0,6
2017-02-17 04:00	281	30	100	1,2	15,53	1,62	38,4	1006,51	1,19	1,62	15,08	5,35	2,8	0,00	0,6
2017-02-17 04:30	258	30	100	0,0	15,53	1,52	38,4	1006,51	1,09	1,52	15,08	5,25	3,1	0,00	0,6
2017-02-17 05:00	271	30	100	0,0	15,53	1,32	38,4	1006,51	0,89	1,32	15,08	5,05	2,8	0,00	0,6
2017-02-17 05:30	274	30	100	2,6	15,63	1,52	38,4	1006,51	1,09	-0,21	15,18	5,25	4,5	0,00	0,6
2017-02-17 06:00	272	30	100	0,0	15,63	1,72	38,4	1006,51	1,29	1,72	15,18	5,45	4,3	0,00	0,6
2017-02-17 06:30	257	30	100	0,0	15,63	1,72	38,4	1006,51	1,29	1,72	15,18	5,45	4,3	0,00	0,6
2017-02-17 07:00	300	30	100	3,3	15,83	1,52	38,4	1006,51	1,09	-2,55	15,38	5,25	6,2	0,00	0,6
2017-02-17 07:30	258	30	100	3,3	15,93	1,32	38,4	1006,51	0,89	-2,78	15,48	5,05	6,9	0,00	0,6
2017-02-17 08:00	295	30	95	4,3	16,03	1,12	38,4	1006,51	-0,04	-5,37	15,58	4,42	6,4	0,00	0,6
2017-02-17 08:30	285	30	93	4,1	16,03	1,22	38,4	1006,51	-0,24	-5,25	15,58	4,35	7,5	0,00	0,6
2017-02-17 09:00	307	30	92	3,9	15,93	1,32	38,4	1006,51	-0,30	-3,95	15,48	4,37	6,9	0,00	0,6
2017-02-17 09:30	238	30	93	3,0	15,93	1,32	38,4	1007,51	-0,14	-1,60	15,48	4,45	7,7	0,00	0,6
2017-02-17 10:00	252	30	94	2,4	15,93	1,42	38,4	1007,51	0,11	-0,31	15,48	4,63	5,6	0,00	0,6
2017-02-17 10:30	305	30	95	2,8	15,93	1,62	38,4	1008,51	0,46	-1,27	15,48	4,92	6,2	0,00	0,6
2017-02-17 11:00	311	30	93	4,1	15,93	1,72	38,4	1008,51	0,25	-4,65	15,48	4,85	5,4	0,00	0,6
2017-02-17 11:30	272	30	91	3,7	15,93	2,02	38,4	1008,51	0,24	-3,14	15,48	4,99	5,0	0,00	0,6
2017-02-17 12:00	310	30	90	3,1	15,93	2,22	38,4	1009,51	0,28	-0,61	15,48	5,11	5,0	0,00	0,6
2017-02-17 12:30	288	30	83	2,4	15,93	2,32	38,4	1009,51	-0,78	0,64	15,48	4,67	6,4	0,00	0,6
2017-02-17 13:00	246	30	83	3,3	15,93	2,22	38,4	1009,51	-0,88	-1,76	15,48	4,57	5,8	0,00	0,6
2017-02-17 13:30	301	30	88	3,7	15,83	2,02	39,6	1009,51	-0,24	-3,14	15,38	4,75	8,1	1,20	1,8
2017-02-17 14:00	261	30	80	3,3	15,83	2,52	39,6	1009,51	-1,11	-1,42	15,38	4,65	7,7	1,20	1,8
2017-02-17 14:30	291	30	81	3,0	15,73	2,02	39,6	1009,51	-1,42	-0,83	15,28	4,22	8,3	0,00	1,8
2017-02-17 15:00	319	30	87	3,7	15,63	1,42	39,6	1010,51	-0,99	-3,84	15,18	4,07	5,4	0,00	1,8
2017-02-17 15:30	326	30	86	4,1	15,63	1,22	39,6	1010,51	-1,35	-5,25	15,18	3,79	6,0	0,00	1,8

Datum	Vindrikt °	Fukt inne Rh%	Fukt ute Rh%	Vindhast m/s	Temp in °C	Temp ute °C	Nb. Mån mm	Tryck Mbar	Daggp °C	Kyleffekt °C	Vix inne °C	Vix ute °C	Vindby m/s	Korr lufttryck	Nederb./dygn mm
2017-02-17 16:00	283	30	82	3,0	15,63	0,92	39,6	1010,51	-2,31	-2,03	15,18	3,19	6,2	0,00	1,8
2017-02-17 16:30	263	30	81	1,4	15,63	0,92	39,6	1010,51	-2,49	0,92	15,18	3,12	5,2	0,00	1,8
2017-02-17 17:00	288	30	86	1,8	15,63	0,61	39,6	1010,51	-1,94	0,61	15,18	3,19	4,9	0,00	1,8
2017-02-17 17:30	281	30	89	1,6	15,63	0,01	39,6	1010,51	-2,05	0,01	15,18	2,83	4,5	0,00	1,8
2017-02-17 18:00	280	30	91	1,2	15,73	-0,39	39,6	1010,51	-2,13	-0,39	15,28	2,59	3,7	0,00	1,8
2017-02-17 18:30	288	30	94	0,0	15,83	-0,79	39,6	1010,51	-2,07	-0,79	15,38	2,43	2,0	0,00	1,8
2017-02-17 19:00	317	30	94	2,8	15,83	-0,59	39,6	1010,51	-1,87	-3,67	15,38	2,63	3,1	0,00	1,8
2017-02-17 19:30	276	30	91	2,2	15,83	0,11	39,6	1010,51	-1,64	0,11	15,38	3,09	5,8	0,00	1,8
2017-02-17 20:00	242	30	90	2,6	15,83	0,11	39,6	1010,51	-1,79	-1,69	15,38	3,01	4,9	0,00	1,8
2017-02-17 20:30	301	30	89	3,3	15,83	0,21	39,6	1011,51	-1,85	-4,02	15,38	3,03	4,9	0,00	1,8
2017-02-17 21:00	275	30	91	1,6	15,83	-0,19	39,6	1010,51	-1,93	-0,19	15,38	2,79	4,3	0,00	1,8
2017-02-17 21:30	334	30	90	0,0	15,83	-0,19	39,6	1010,51	-2,09	-0,19	15,38	2,71	2,8	0,00	1,8
2017-02-17 22:00	282	30	90	1,4	15,83	-0,39	39,6	1010,51	-2,28	-0,39	15,38	2,51	4,5	0,00	1,8
2017-02-17 22:30	312	30	89	0,0	15,83	-0,39	39,6	1010,51	-2,44	-0,39	15,38	2,43	3,7	0,00	1,8
2017-02-17 23:00	264	30	90	1,6	15,73	-0,39	39,6	1010,51	-2,28	-0,39	15,28	2,51	3,3	0,00	1,8
2017-02-17 23:30	260	30	92	3,3	15,73	-0,29	39,6	1010,51	-1,88	-4,58	15,28	2,77	3,9	0,00	1,8
2017-02-18 00:00	259	30	90	0,0	15,63	-0,09	39,6	1009,51	-1,99	-0,09	15,18	2,81	4,5	0,00	0,0
2017-02-18 00:30	248	30	90	1,6	15,53	-0,09	39,6	1009,51	-1,99	-0,09	15,08	2,81	3,0	0,00	0,0
2017-02-18 01:00	267	30	91	2,2	15,53	0,01	39,6	1009,51	-1,73	0,01	15,08	2,99	3,5	0,00	0,0
2017-02-18 01:30	252	30	92	1,6	15,43	-0,09	39,6	1008,51	-1,68	-0,09	14,98	2,97	3,9	0,00	0,0
2017-02-18 02:00	247	30	95	0,0	15,43	0,11	39,6	1007,51	-1,03	0,11	14,98	3,42	3,1	0,00	0,0
2017-02-18 02:30	237	30	95	0,0	15,33	0,31	39,6	1007,51	-0,83	0,31	14,88	3,62	2,8	0,00	0,0
2017-02-18 03:00	265	30	96	3,0	15,33	0,61	39,6	1006,51	-0,39	-2,36	14,88	4,00	3,9	0,00	0,0
2017-02-18 03:30	283	30	96	3,1	15,23	1,32	39,6	1006,51	0,31	-1,60	14,78	4,70	6,0	0,00	0,0
2017-02-18 04:00	271	30	90	3,1	15,23	1,82	39,6	1006,51	-0,12	-1,05	14,78	4,71	6,9	0,00	0,0
2017-02-18 04:30	247	30	88	2,0	15,23	2,02	39,6	1006,51	-0,24	2,02	14,78	4,75	7,7	0,00	0,0
2017-02-18 05:00	281	30	88	3,5	15,23	2,12	39,6	1005,51	-0,14	-1,87	14,78	4,85	6,2	0,00	0,0
2017-02-18 05:30	308	30	89	3,7	15,23	2,12	39,6	1005,51	0,02	-3,02	14,78	4,93	5,2	0,00	0,0
2017-02-18 06:00	250	30	88	3,1	15,23	2,12	39,6	1005,51	-0,14	-0,72	14,78	4,85	5,6	0,00	0,0
2017-02-18 06:30	283	31	88	1,8	15,33	2,12	39,6	1005,51	-0,14	2,12	14,91	4,85	5,0	0,00	0,0
2017-02-18 07:00	270	31	88	2,2	15,53	2,12	39,6	1005,51	-0,14	2,12	15,11	4,85	4,7	0,00	0,0
2017-02-18 07:30	272	30	89	3,9	15,73	2,12	39,6	1005,51	0,02	-3,02	15,28	4,93	5,0	0,00	0,0
2017-02-18 08:00	266	30	88	2,4	15,83	2,12	39,6	1004,51	-0,14	0,42	15,38	4,85	5,2	0,00	0,0
2017-02-18 08:30	328	30	89	2,0	15,93	2,12	39,6	1004,51	0,02	2,12	15,48	4,93	6,6	0,00	0,0
2017-02-18 09:00	291	30	90	3,9	15,93	2,02	39,6	1005,51	0,08	-3,14	15,48	4,91	5,8	0,00	0,0
2017-02-18 09:30	252	30	89	1,8	15,93	2,12	39,6	1005,51	0,02	2,12	15,48	4,93	4,7	0,00	0,0
2017-02-18 10:00	274	30	87	1,6	15,93	2,32	39,6	1005,51	-0,11	2,32	15,48	4,97	6,0	0,00	0,0
2017-02-18 10:30	279	30	86	0,0	15,93	2,42	39,6	1005,51	-0,17	2,42	15,48	5,00	3,9	0,00	0,0
2017-02-18 11:00	278	30	82	5,2	15,93	2,82	39,6	1004,51	-0,46	-4,99	15,48	5,09	6,8	0,00	0,0
2017-02-18 11:30	266	30	81	3,0	15,93	2,82	39,6	1004,51	-0,64	0,04	15,48	5,02	5,8	0,00	0,0
2017-02-18 12:00	263	30	81	3,3	15,83	3,02	39,6	1004,51	-0,44	-0,85	15,38	5,22	7,1	0,00	0,0
2017-02-18 12:30	261	30	81	2,6	15,83	3,22	39,6	1003,51	-0,25	1,59	15,38	5,42	5,4	0,00	0,0
2017-02-18 13:00	301	30	81	4,7	15,83	3,22	40,8	1003,51	-0,25	-3,89	15,38	5,42	4,9	1,20	1,2
2017-02-18 13:30	258	30	81	1,4	15,93	3,32	40,8	1003,51	-0,15	3,32	15,48	5,52	3,7	0,00	0,0
2017-02-18 14:00	257	30	82	1,8	15,93	3,42	40,8	1002,51	0,12	3,42	15,48	5,69	4,1	0,00	0,0
2017-02-18 14:30	188	30	86	2,2	15,83	3,12	40,8	1002,51	0,51	3,12	15,38	5,70	3,5	0,00	0,0
2017-02-18 15:00	250	30	89	0,0	15,83	2,82	40,8	1001,51	0,71	2,82	15,38	5,63	3,3	0,00	0,0
2017-02-18 15:30	264	31	92	0,0	15,83	2,62	40,8	1001,51	0,99	2,62	15,41	5,67	2,6	0,00	0,0
2017-02-18 16:00	268	31	95	2,4	15,83	2,42	40,8	1001,51	1,25	0,74	15,41	5,72	3,7	0,00	0,0
2017-02-18 16:30	225	31	98	1,6	15,83	2,22	40,8	1000,51	1,50	2,22	15,41	5,77	3,0	0,00	0,0

Datum	Vindrikt °	Fukt inne Rh%	Fukt ute Rh%	Vindhast m/s	Temp in °C	Temp ute °C	Nb. Mån mm	Tryck Mbar	Daggp °C	Kyleffekt °C	Vix inne °C	Vix ute °C	Vindby m/s	Korr lufttryck	Nederb./dygn mm
2017-02-18 17:00	257	31	99	1,2	15,83	2,12	40,8	1000,51	1,55	2,12	15,41	5,76	3,0	0,00	0,0
2017-02-18 17:30	262	31	100	0,0	15,83	2,02	40,8	999,51	1,59	2,02	15,41	5,75	2,8	0,00	0,0
2017-02-18 18:00	186	31	100	1,2	15,83	2,02	40,8	999,51	1,59	2,02	15,41	5,75	2,8	0,00	0,0
2017-02-18 18:30	173	31	100	0,0	15,83	1,92	40,8	998,51	1,49	1,92	15,41	5,65	3,0	0,00	0,0
2017-02-18 19:00	225	31	100	0,0	15,93	1,82	40,8	998,51	1,39	1,82	15,51	5,55	2,4	0,00	0,0
2017-02-18 19:30	173	31	100	2,0	15,93	1,72	40,8	997,50	1,29	1,72	15,51	5,45	2,6	0,00	0,0
2017-02-18 20:00	181	31	100	1,8	15,93	1,62	41,4	997,50	1,19	1,62	15,51	5,35	4,1	0,60	0,6
2017-02-18 20:30	172	31	100	1,2	15,93	1,52	41,4	996,50	1,09	1,52	15,51	5,25	3,1	0,60	0,6
2017-02-18 21:00	173	31	100	0,0	15,93	1,42	41,4	996,50	0,99	1,42	15,51	5,15	3,3	0,00	0,6
2017-02-18 21:30	174	31	100	1,4	15,93	1,42	41,4	995,50	0,99	1,42	15,51	5,15	3,9	0,00	0,6
2017-02-18 22:00	181	31	100	0,0	15,93	1,42	42,0	995,50	0,99	1,42	15,51	5,15	3,5	0,60	1,2
2017-02-18 22:30	220	31	100	0,0	15,93	1,42	42,0	994,50	0,99	1,42	15,51	5,15	2,6	0,60	1,2
2017-02-18 23:00	176	31	100	1,8	15,83	1,52	42,0	994,50	1,09	1,52	15,41	5,25	3,0	0,00	1,2
2017-02-18 23:30	156	31	100	0,0	15,83	1,52	42,0	994,50	1,09	1,52	15,41	5,25	2,8	0,00	1,2
2017-02-19 00:00	166	31	100	0,0	15,73	1,52	42,0	993,50	1,09	1,52	15,31	5,25	1,8	0,00	0,0
2017-02-19 00:30	204	31	100	0,0	15,73	1,52	42,0	993,50	1,09	1,52	15,31	5,25	2,6	0,00	0,0
2017-02-19 01:00	170	31	100	2,2	15,73	1,72	42,6	993,50	1,29	1,72	15,31	5,45	2,6	0,60	0,6
2017-02-19 01:30	206	31	100	0,0	15,63	1,82	42,6	992,50	1,39	1,82	15,21	5,55	2,0	0,60	0,6
2017-02-19 02:00	250	31	100	0,0	15,63	1,82	42,6	992,50	1,39	1,82	15,21	5,55	2,2	0,00	0,6
2017-02-19 02:30	253	31	100	0,0	15,63	1,82	42,6	991,50	1,39	1,82	15,21	5,55	2,6	0,00	0,6
2017-02-19 03:00	241	31	100	0,0	15,53	1,92	42,6	991,50	1,49	1,92	15,11	5,65	2,6	0,00	0,6
2017-02-19 03:30	282	31	100	0,0	15,53	1,92	42,6	991,50	1,49	1,92	15,11	5,65	2,2	0,00	0,6
2017-02-19 04:00	275	31	100	0,0	15,53	1,92	42,6	991,50	1,49	1,92	15,11	5,65	1,6	0,00	0,6
2017-02-19 04:30	266	31	100	3,5	15,53	2,02	42,6	991,50	1,59	-1,98	15,11	5,75	3,9	0,00	0,6
2017-02-19 05:00	272	31	100	3,3	15,53	2,32	42,6	991,50	1,89	-1,65	15,11	6,05	5,2	0,00	0,6
2017-02-19 05:30	300	31	100	2,0	15,63	2,22	42,6	991,50	1,79	2,22	15,21	5,95	4,3	0,00	0,6
2017-02-19 06:00	246	31	100	1,4	15,63	2,22	42,6	991,50	1,79	2,22	15,21	5,95	4,3	0,00	0,6
2017-02-19 06:30	258	31	100	2,4	15,63	2,42	42,6	991,50	1,99	0,74	15,21	6,15	4,5	0,00	0,6
2017-02-19 07:00	301	31	100	3,7	15,73	2,52	42,6	991,50	2,09	-2,55	15,31	6,25	4,3	0,00	0,6
2017-02-19 07:30	280	31	100	2,4	15,93	2,62	42,6	991,50	2,19	0,95	15,51	6,35	5,4	0,00	0,6
2017-02-19 08:00	261	31	100	2,2	16,13	2,72	42,6	991,50	2,29	2,72	15,71	6,45	5,0	0,00	0,6
2017-02-19 08:30	272	31	100	3,5	16,13	2,82	42,6	991,50	2,39	-1,08	15,71	6,55	4,7	0,00	0,6
2017-02-19 09:00	257	31	100	3,5	16,13	3,12	42,6	991,50	2,69	-0,74	15,71	6,85	6,2	0,00	0,6
2017-02-19 09:30	272	31	98	3,0	16,13	3,22	42,6	991,50	2,49	0,48	15,71	6,77	6,6	0,00	0,6
2017-02-19 10:00	285	31	93	2,8	16,03	3,42	42,6	991,50	1,93	0,70	15,61	6,55	7,7	0,00	0,6
2017-02-19 10:30	276	31	92	2,8	16,03	3,42	42,6	991,50	1,78	0,70	15,61	6,47	5,6	0,00	0,6
2017-02-19 11:00	231	31	91	2,6	16,03	3,52	42,6	990,50	1,72	1,90	15,61	6,49	5,0	0,00	0,6
2017-02-19 11:30	261	31	88	2,0	16,03	3,72	42,6	990,50	1,43	3,72	15,61	6,45	4,9	0,00	0,6
2017-02-19 12:00	320	31	86	2,6	16,03	3,82	42,6	990,50	1,20	2,22	15,61	6,40	5,2	0,00	0,6
2017-02-19 12:30	250	31	83	2,4	15,93	4,12	42,6	989,50	0,98	2,54	15,51	6,47	4,9	0,00	0,6
2017-02-19 13:00	261	31	82	4,1	15,93	4,02	42,6	989,50	0,71	-1,88	15,51	6,29	5,0	0,00	0,6
2017-02-19 13:30	265	31	81	3,7	15,93	4,12	42,6	989,50	0,63	-0,68	15,51	6,32	7,9	0,00	0,6
2017-02-19 14:00	270	31	83	3,9	15,93	3,82	42,6	988,50	0,69	-1,03	15,51	6,17	5,4	0,00	0,6
2017-02-19 14:30	341	31	85	3,1	15,93	3,72	42,6	988,50	0,93	1,03	15,51	6,22	6,4	0,00	0,6
2017-02-19 15:00	291	31	86	2,6	15,93	3,72	42,6	988,50	1,10	2,11	15,51	6,30	7,7	0,00	0,6
2017-02-19 15:30	324	31	92	4,7	15,83	2,92	42,6	989,50	1,28	-4,26	15,41	5,97	7,7	0,00	0,6
2017-02-19 16:00	21	31	92	3,0	15,83	1,12	42,6	989,50	-0,49	-1,82	15,41	4,17	9,6	0,00	0,6
2017-02-19 16:30	351	31	91	4,7	15,83	0,82	42,6	990,50	-0,95	-6,86	15,41	3,79	5,8	0,00	0,6
2017-02-19 17:00	11	31	80	1,2	15,83	0,41	42,6	991,50	-3,15	0,41	15,41	2,55	8,7	0,00	0,6
2017-02-19 17:30	308	31	78	4,3	15,93	0,01	42,6	992,50	-3,89	-6,69	15,51	2,00	7,3	0,00	0,6

Datum	Vindrikt °	Fukt inne Rh%	Fukt ute Rh%	Vindhast m/s	Temp in °C	Temp ute °C	Nb. Mån mm	Tryck Mbar	Daggp °C	Kyleffekt °C	Vix inne °C	Vix ute °C	Vindby m/s	Korr lufttryck	Nederb./dygn mm
2017-02-19 18:00	289	31	78	1,2	15,93	-0,19	42,6	992,50	-4,08	-0,19	15,51	1,80	4,5	0,00	0,6
2017-02-19 18:30	311	31	80	0,0	15,93	-0,39	42,6	992,50	-3,92	-0,39	15,51	1,74	3,5	0,00	0,6
2017-02-19 19:00	261	31	83	0,0	15,93	-0,89	42,6	992,50	-3,90	-0,89	15,51	1,47	3,1	0,00	0,6
2017-02-19 19:30	256	31	85	0,0	15,93	-1,29	42,6	992,50	-3,96	-1,29	15,51	1,22	2,0	0,00	0,6
2017-02-19 20:00	280	31	88	0,0	16,03	-1,39	42,6	993,50	-3,58	-1,39	15,61	1,35	2,4	0,00	0,6
2017-02-19 20:30	337	31	89	0,0	16,03	-1,69	42,6	993,50	-3,72	-1,69	15,61	1,13	2,2	0,00	0,6
2017-02-19 21:00	338	31	89	0,0	16,13	-1,79	42,6	993,50	-3,82	-1,79	15,71	1,03	3,7	0,00	0,6
2017-02-19 21:30	318	31	90	0,0	16,03	-2,09	42,6	993,50	-3,96	-2,09	15,61	0,81	2,8	0,00	0,6
2017-02-19 22:00	283	31	89	0,0	16,03	-2,19	42,6	993,50	-4,21	-2,19	15,61	0,63	1,8	0,00	0,6
2017-02-19 22:30	287	31	89	0,0	16,03	-2,19	42,6	993,50	-4,21	-2,19	15,61	0,63	1,2	0,00	0,6
2017-02-19 23:00	285	31	89	0,0	15,93	-2,29	42,6	992,50	-4,31	-2,29	15,51	0,53	0,0	0,00	0,6
2017-02-19 23:30	284	31	89	0,0	15,93	-2,19	42,6	992,50	-4,21	-2,19	15,51	0,63	0,0	0,00	0,6
2017-02-20 00:00	282	31	89	0,0	15,83	-2,19	42,6	992,50	-4,21	-2,19	15,41	0,63	1,2	0,00	0,0
2017-02-20 00:30	283	31	90	0,0	15,83	-2,19	42,6	992,50	-4,06	-2,19	15,41	0,71	0,0	0,00	0,0
2017-02-20 01:00	279	31	90	0,0	15,73	-2,09	42,6	991,50	-3,96	-2,09	15,31	0,81	0,0	0,00	0,0
2017-02-20 01:30	281	31	89	0,0	15,73	-2,19	42,6	991,50	-4,21	-2,19	15,31	0,63	0,0	0,00	0,0
2017-02-20 02:00	279	31	89	0,0	15,73	-2,29	42,6	991,50	-4,31	-2,29	15,31	0,53	0,0	0,00	0,0
2017-02-20 02:30	265	31	89	0,0	15,73	-2,29	42,6	990,50	-4,31	-2,29	15,31	0,53	1,8	0,00	0,0
2017-02-20 03:00	268	31	90	0,0	15,63	-2,29	42,6	990,50	-4,16	-2,29	15,21	0,61	0,0	0,00	0,0
2017-02-20 03:30	264	31	90	0,0	15,63	-2,29	42,6	989,50	-4,16	-2,29	15,21	0,61	0,0	0,00	0,0
2017-02-20 04:00	268	31	90	0,0	15,63	-2,29	42,6	989,50	-4,16	-2,29	15,21	0,61	0,0	0,00	0,0
2017-02-20 04:30	270	31	91	0,0	15,63	-2,29	42,6	988,50	-4,00	-2,29	15,21	0,69	0,0	0,00	0,0
2017-02-20 05:00	268	31	93	0,0	15,63	-2,39	42,6	988,50	-3,80	-2,39	15,21	0,75	0,0	0,00	0,0
2017-02-20 05:30	306	31	95	0,0	15,73	-2,59	42,6	988,50	-3,71	-2,59	15,31	0,71	1,2	0,00	0,0
2017-02-20 06:00	46	31	97	0,0	15,73	-2,69	42,6	987,50	-3,52	-2,69	15,31	0,78	1,4	0,00	0,0
2017-02-20 06:30	63	31	98	0,0	15,83	-2,79	42,6	987,50	-3,48	-2,79	15,41	0,77	1,8	0,00	0,0
2017-02-20 07:00	80	31	99	0,0	15,93	-2,89	42,6	987,50	-3,44	-2,89	15,51	0,75	2,0	0,00	0,0
2017-02-20 07:30	67	31	99	0,0	16,13	-2,89	42,6	986,50	-3,44	-2,89	15,71	0,75	1,6	0,00	0,0
2017-02-20 08:00	76	31	100	0,0	16,33	-2,89	42,6	986,50	-3,30	-2,89	15,91	0,84	1,4	0,00	0,0
2017-02-20 08:30	81	31	100	0,0	16,43	-2,79	42,6	986,50	-3,20	-2,79	16,01	0,94	1,2	0,00	0,0
2017-02-20 09:00	82	31	99	0,0	16,53	-2,69	42,6	986,50	-3,24	-2,69	16,11	0,96	1,4	0,00	0,0
2017-02-20 09:30	60	31	98	0,0	16,53	-2,59	43,8	986,50	-3,28	-2,59	16,11	0,97	1,8	1,20	1,2
2017-02-20 10:00	70	31	97	0,0	16,63	-2,49	43,8	986,50	-3,32	-2,49	16,22	0,98	1,6	1,20	1,2
2017-02-20 10:30	65	31	95	0,0	16,63	-2,19	43,8	986,50	-3,31	-2,19	16,22	1,11	2,2	0,00	1,2
2017-02-20 11:00	76	31	93	0,0	16,63	-2,09	43,8	986,50	-3,51	-2,09	16,22	1,05	2,2	0,00	1,2
2017-02-20 11:30	175	31	94	0,0	16,63	-2,19	43,8	986,50	-3,46	-2,19	16,22	1,03	2,2	0,00	1,2
2017-02-20 12:00	154	31	97	0,0	16,53	-2,09	43,8	986,50	-2,92	-2,09	16,11	1,38	1,6	0,00	1,2
2017-02-20 12:30	190	31	97	1,2	16,53	-2,29	43,8	986,50	-3,12	-2,29	16,11	1,18	2,0	0,00	1,2
2017-02-20 13:00	177	31	95	0,0	16,53	-2,49	43,8	986,50	-3,61	-2,49	16,11	0,81	2,6	0,00	1,2
2017-02-20 13:30	140	31	93	0,0	16,63	-2,39	43,8	986,50	-3,80	-2,39	16,22	0,75	2,0	0,00	1,2
2017-02-20 14:00	149	31	92	0,0	16,63	-2,39	43,8	986,50	-3,95	-2,39	16,22	0,67	2,6	0,00	1,2
2017-02-20 14:30	120	31	93	0,0	16,63	-2,59	43,8	986,50	-4,00	-2,59	16,22	0,55	2,2	0,00	1,2
2017-02-20 15:00	172	31	92	1,2	16,53	-3,29	43,8	987,50	-4,84	-3,29	16,11	-0,24	2,2	0,00	1,2
2017-02-20 15:30	152	31	91	0,0	16,53	-3,69	43,8	987,50	-5,39	-3,69	16,11	-0,72	2,8	0,00	1,2
2017-02-20 16:00	93	31	92	0,0	16,53	-3,69	43,8	987,50	-5,24	-3,69	16,11	-0,64	2,6	0,00	1,2
2017-02-20 16:30	85	31	93	0,0	16,53	-3,89	43,8	987,50	-5,29	-3,89	16,11	-0,75	2,2	0,00	1,2
2017-02-20 17:00	84	31	93	0,0	16,53	-3,99	43,8	987,50	-5,39	-3,99	16,11	-0,85	0,0	0,00	1,2
2017-02-20 17:30	84	31	93	0,0	16,43	-4,19	43,8	987,50	-5,58	-4,19	16,01	-1,05	0,0	0,00	1,2
2017-02-20 18:00	87	31	93	0,0	16,43	-4,19	43,8	987,50	-5,58	-4,19	16,01	-1,05	0,0	0,00	1,2
2017-02-20 18:30	88	31	93	0,0	16,33	-4,29	43,8	987,50	-5,68	-4,29	15,91	-1,15	0,0	0,00	1,2

Datum	Vindrikt °	Fukt inne Rh%	Fukt ute Rh%	Vindhast m/s	Temp in °C	Temp ute °C	Nb. Män mm	Tryck Mbar	Daggp °C	Kyleffekt °C	Vix inne °C	Vix ute °C	Vindby m/s	Korr lufttryck	Nederb./dygn mm
2017-02-20 19:00	85	31	93	0,0	16,33	-4,29	43,8	987,50	-5,68	-4,29	15,91	-1,15	2,0	0,00	1,2
2017-02-20 19:30	86	31	93	0,0	16,33	-4,69	43,8	987,50	-6,08	-4,69	15,91	-1,55	0,0	0,00	1,2
2017-02-20 20:00	84	31	94	0,0	16,33	-5,49	43,8	987,50	-6,73	-5,49	15,91	-2,27	0,0	0,00	1,2
2017-02-20 20:30	85	31	96	0,0	16,33	-5,99	43,8	987,50	-6,94	-5,99	15,91	-2,61	0,0	0,00	1,2
2017-02-20 21:00	87	31	96	0,0	16,33	-6,69	43,8	987,50	-7,63	-6,69	15,91	-3,31	0,0	0,00	1,2
2017-02-20 21:30	87	31	93	0,0	16,33	-7,99	43,8	987,50	-9,34	-7,99	15,91	-4,86	0,0	0,00	1,2
2017-02-20 22:00	83	31	96	0,0	16,33	-7,99	43,8	987,50	-8,92	-7,99	15,91	-4,61	0,0	0,00	1,2
2017-02-20 22:30	88	31	99	0,0	16,23	-7,79	43,8	987,50	-8,32	-7,79	15,81	-4,15	0,0	0,00	1,2
2017-02-20 23:00	83	31	96	0,0	16,23	-8,69	43,8	987,50	-9,62	-8,69	15,81	-5,31	0,0	0,00	1,2
2017-02-20 23:30	87	31	97	0,0	16,13	-8,59	43,8	987,50	-9,38	-8,59	15,71	-5,12	0,0	0,00	1,2
2017-02-21 00:00	87	31	96	0,0	16,03	-8,89	43,8	988,50	-9,82	-8,89	15,61	-5,51	0,0	0,00	0,0
2017-02-21 00:30	87	31	95	0,0	15,93	-9,79	43,8	988,50	-10,85	-9,79	15,51	-6,49	0,0	0,00	0,0
2017-02-21 01:00	88	31	100	0,0	15,83	-8,19	43,8	988,50	-8,58	-8,19	15,41	-4,46	0,0	0,00	0,0
2017-02-21 01:30	56	31	100	0,0	15,83	-8,09	43,8	988,50	-8,49	-8,09	15,41	-4,36	0,0	0,00	0,0
2017-02-21 02:00	351	31	99	0,0	15,83	-8,59	43,8	988,50	-9,12	-8,59	15,41	-4,95	1,2	0,00	0,0
2017-02-21 02:30	351	31	98	0,0	15,83	-8,89	43,8	988,50	-9,55	-8,89	15,41	-5,34	0,0	0,00	0,0
2017-02-21 03:00	72	31	96	0,0	15,83	-9,59	43,8	988,50	-10,51	-9,59	15,41	-6,21	2,0	0,00	0,0
2017-02-21 03:30	71	31	95	0,0	15,93	-9,99	43,8	989,50	-11,05	-9,99	15,51	-6,69	0,0	0,00	0,0
2017-02-21 04:00	69	31	96	0,0	15,93	-9,89	43,8	989,50	-10,81	-9,89	15,51	-6,51	0,0	0,00	0,0
2017-02-21 04:30	68	31	97	0,0	15,93	-9,99	43,8	989,50	-10,78	-9,99	15,51	-6,52	0,0	0,00	0,0
2017-02-21 05:00	72	30	98	0,0	15,93	-10,19	43,8	989,50	-10,84	-10,19	15,48	-6,64	0,0	0,00	0,0
2017-02-21 05:30	72	30	98	0,0	15,93	-10,39	43,8	989,50	-11,04	-10,39	15,48	-6,84	0,0	0,00	0,0
2017-02-21 06:00	70	30	98	0,0	15,93	-10,80	43,8	990,50	-11,44	-10,80	15,48	-7,24	0,0	0,00	0,0
2017-02-21 06:30	71	30	98	0,0	15,93	-11,40	43,8	990,50	-12,04	-11,40	15,48	-7,84	0,0	0,00	0,0
2017-02-21 07:00	71	30	98	0,0	16,03	-11,60	43,8	990,50	-12,24	-11,60	15,58	-8,04	0,0	0,00	0,0
2017-02-21 07:30	68	30	98	0,0	16,23	-11,30	43,8	990,50	-11,94	-11,30	15,78	-7,74	0,0	0,00	0,0
2017-02-21 08:00	70	30	98	0,0	16,33	-11,10	43,8	991,50	-11,74	-11,10	15,88	-7,54	0,0	0,00	0,0
2017-02-21 08:30	70	30	98	0,0	16,43	-11,20	43,8	991,50	-11,84	-11,20	15,98	-7,64	0,0	0,00	0,0
2017-02-21 09:00	70	30	98	0,0	16,43	-10,19	43,8	991,50	-10,84	-10,19	15,98	-6,64	0,0	0,00	0,0
2017-02-21 09:30	71	30	96	0,0	16,53	-9,09	43,8	992,50	-10,02	-9,09	16,08	-5,71	0,0	0,00	0,0
2017-02-21 10:00	74	30	94	0,0	16,43	-8,49	43,8	992,50	-9,70	-8,49	15,98	-5,27	1,4	0,00	0,0
2017-02-21 10:30	73	30	91	0,0	16,43	-7,99	43,8	992,50	-9,63	-7,99	15,98	-5,02	1,6	0,00	0,0
2017-02-21 11:00	74	30	90	0,0	16,33	-7,59	43,8	993,50	-9,38	-7,59	15,88	-4,70	1,2	0,00	0,0
2017-02-21 11:30	82	30	87	0,0	16,33	-6,99	43,8	993,50	-9,24	-6,99	15,88	-4,34	1,8	0,00	0,0
2017-02-21 12:00	127	30	87	1,2	16,23	-6,59	43,8	993,50	-8,84	-6,59	15,78	-3,94	2,2	0,00	0,0
2017-02-21 12:30	129	30	85	1,2	16,13	-6,39	43,8	993,50	-8,95	-6,39	15,68	-3,89	2,6	0,00	0,0
2017-02-21 13:00	147	30	85	0,0	16,03	-5,99	43,8	993,50	-8,56	-5,99	15,58	-3,49	2,4	0,00	0,0
2017-02-21 13:30	126	30	84	2,4	15,93	-5,89	43,8	993,50	-8,62	-5,89	15,48	-3,46	3,3	0,00	0,0
2017-02-21 14:00	123	30	82	2,6	15,83	-5,69	46,2	993,50	-8,75	-7,81	15,38	-3,41	4,5	2,40	2,4
2017-02-21 14:30	123	30	81	1,6	15,83	-5,89	46,2	993,50	-9,10	-5,89	15,38	-3,69	3,0	2,40	2,4
2017-02-21 15:00	111	30	82	0,0	15,73	-5,99	46,2	993,50	-9,04	-5,99	15,28	-3,71	2,2	0,00	2,4
2017-02-21 15:30	113	30	83	0,0	15,73	-5,89	46,2	993,50	-8,78	-5,89	15,28	-3,54	2,0	0,00	2,4
2017-02-21 16:00	106	30	83	0,0	15,73	-6,29	46,2	993,50	-9,17	-6,29	15,28	-3,94	2,4	0,00	2,4
2017-02-21 16:30	201	30	85	0,0	15,73	-5,89	46,2	993,50	-8,47	-5,89	15,28	-3,39	2,2	0,00	2,4
2017-02-21 17:00	202	30	84	0,0	15,63	-6,89	46,2	993,50	-9,60	-6,89	15,18	-4,47	1,6	0,00	2,4
2017-02-21 17:30	213	30	85	0,0	15,53	-8,09	46,2	993,50	-10,62	-8,09	15,08	-5,59	0,0	0,00	2,4
2017-02-21 18:00	213	30	86	0,0	15,53	-8,39	46,2	993,50	-10,76	-8,39	15,08	-5,81	0,0	0,00	2,4
2017-02-21 18:30	144	30	88	1,4	15,63	-8,49	46,2	993,50	-10,56	-8,49	15,18	-5,76	1,4	0,00	2,4
2017-02-21 19:00	156	30	93	0,0	15,63	-8,39	46,2	993,50	-9,74	-8,39	15,18	-5,26	3,5	0,00	2,4
2017-02-21 19:30	157	30	95	0,0	15,73	-8,19	46,2	992,50	-9,26	-8,19	15,28	-4,89	3,3	0,00	2,4

Datum	Vindrikt °	Fukt inne Rh%	Fukt ute Rh%	Vindhast m/s	Temp in °C	Temp ute °C	Nb. Mån mm	Tryck Mbar	Daggp °C	Kyleffekt °C	Vix inne °C	Vix ute °C	Vindby m/s	Korr lufttryck	Nederb./dygn mm
2017-02-21 20:00	150	30	96	0,0	15,73	-8,29	46,2	992,50	-9,22	-8,29	15,28	-4,91	2,8	0,00	2,4
2017-02-21 20:30	131	30	97	0,0	15,73	-8,49	46,2	992,50	-9,28	-8,49	15,28	-5,02	2,2	0,00	2,4
2017-02-21 21:00	130	30	98	0,0	15,83	-8,79	46,2	991,50	-9,45	-8,79	15,38	-5,24	1,6	0,00	2,4
2017-02-21 21:30	127	30	98	0,0	15,83	-8,59	46,2	991,50	-9,25	-8,59	15,38	-5,04	0,0	0,00	2,4
2017-02-21 22:00	131	30	98	0,0	15,83	-8,39	46,2	991,50	-9,05	-8,39	15,38	-4,84	0,0	0,00	2,4
2017-02-21 22:30	129	30	99	0,0	15,73	-8,39	46,2	990,50	-8,92	-8,39	15,28	-4,75	1,4	0,00	2,4
2017-02-21 23:00	105	30	100	0,0	15,73	-8,19	46,2	990,50	-8,58	-8,19	15,28	-4,46	2,4	0,00	2,4
2017-02-21 23:30	95	30	100	0,0	15,63	-8,09	46,2	989,50	-8,49	-8,09	15,18	-4,36	0,0	0,00	2,4
2017-02-22 00:00	91	30	100	0,0	15,53	-7,99	46,2	989,50	-8,39	-7,99	15,08	-4,26	1,6	0,00	0,0
2017-02-22 00:30	88	30	100	0,0	15,53	-7,69	46,2	988,50	-8,09	-7,69	15,08	-3,96	0,0	0,00	0,0
2017-02-22 01:00	78	30	100	0,0	15,43	-7,49	46,2	987,50	-7,89	-7,49	14,98	-3,76	1,6	0,00	0,0
2017-02-22 01:30	70	30	100	0,0	15,43	-7,29	46,2	987,50	-7,69	-7,29	14,98	-3,56	2,0	0,00	0,0
2017-02-22 02:00	107	30	100	1,4	15,43	-7,09	46,2	986,50	-7,49	-7,09	14,98	-3,36	2,4	0,00	0,0
2017-02-22 02:30	100	30	100	0,0	15,43	-6,79	46,2	984,50	-7,19	-6,79	14,98	-3,06	2,2	0,00	0,0
2017-02-22 03:00	101	30	100	0,0	15,53	-6,39	46,2	983,50	-6,79	-6,39	15,08	-2,66	3,0	0,00	0,0
2017-02-22 03:30	90	30	100	1,6	15,63	-6,09	46,2	982,50	-6,49	-6,09	15,18	-2,36	3,1	0,00	0,0
2017-02-22 04:00	109	30	100	1,6	15,73	-5,49	46,2	981,50	-5,89	-5,49	15,28	-1,76	3,9	0,00	0,0
2017-02-22 04:30	74	30	100	1,8	15,73	-5,19	46,2	981,50	-5,59	-5,19	15,28	-1,46	3,3	0,00	0,0
2017-02-22 05:00	105	30	100	2,4	15,83	-5,09	46,2	980,50	-5,49	-7,18	15,38	-1,36	4,1	0,00	0,0
2017-02-22 05:30	84	30	100	2,4	15,83	-4,89	46,2	979,50	-5,29	-6,96	15,38	-1,16	4,5	0,00	0,0
2017-02-22 06:00	107	30	100	2,2	15,83	-4,69	46,2	978,50	-5,09	-4,69	15,38	-0,96	4,9	0,00	0,0
2017-02-22 06:30	95	30	100	2,4	15,83	-4,69	46,2	978,50	-5,09	-6,75	15,38	-0,96	4,3	0,00	0,0
2017-02-22 07:00	88	30	100	2,2	15,93	-4,69	46,2	977,49	-5,09	-4,69	15,48	-0,96	4,9	0,00	0,0
2017-02-22 07:30	90	30	100	2,4	16,13	-4,79	46,2	976,49	-5,19	-6,86	15,68	-1,06	4,5	0,00	0,0
2017-02-22 08:00	85	30	100	1,6	16,33	-4,79	46,2	976,49	-5,19	-4,79	15,88	-1,06	6,2	0,00	0,0
2017-02-22 08:30	100	30	100	3,1	16,33	-4,79	46,2	975,49	-5,19	-8,26	15,88	-1,06	4,7	0,00	0,0
2017-02-22 09:00	116	30	100	3,9	16,43	-4,89	46,2	974,49	-5,29	-11,19	15,98	-1,16	5,6	0,00	0,0
2017-02-22 09:30	103	30	100	4,1	16,43	-4,89	46,2	974,49	-5,29	-12,60	15,98	-1,16	6,0	0,00	0,0
2017-02-22 10:00	100	30	100	3,0	16,43	-4,89	46,2	973,49	-5,29	-8,37	15,98	-1,16	5,4	0,00	0,0
2017-02-22 10:30	100	30	100	2,6	16,43	-4,69	46,2	973,49	-5,09	-6,75	15,98	-0,96	5,6	0,00	0,0
2017-02-22 11:00	98	30	100	2,2	16,43	-4,49	46,2	972,49	-4,89	-4,49	15,98	-0,76	4,3	0,00	0,0
2017-02-22 11:30	97	30	99	3,1	16,43	-4,39	46,2	972,49	-4,93	-7,83	15,98	-0,75	4,9	0,00	0,0
2017-02-22 12:00	75	30	98	2,6	16,43	-4,29	46,2	971,49	-4,97	-6,33	15,98	-0,73	4,1	0,00	0,0
2017-02-22 12:30	102	30	97	2,4	16,43	-3,99	46,2	971,49	-4,81	-6,01	15,98	-0,52	5,0	0,00	0,0
2017-02-22 13:00	119	30	95	2,0	16,43	-3,69	46,2	971,49	-4,80	-3,69	15,98	-0,39	5,8	0,00	0,0
2017-02-22 13:30	94	30	95	2,6	16,43	-3,69	46,2	970,49	-4,80	-5,70	15,98	-0,39	4,5	0,00	0,0
2017-02-22 14:00	92	30	95	3,0	16,43	-3,69	46,2	970,49	-4,80	-7,06	15,98	-0,39	4,5	0,00	0,0
2017-02-22 14:30	94	30	95	2,2	16,43	-3,69	46,2	969,49	-4,80	-3,69	15,98	-0,39	3,5	0,00	0,0
2017-02-22 15:00	111	30	96	2,2	16,33	-3,69	46,2	969,49	-4,66	-3,69	15,88	-0,30	3,3	0,00	0,0
2017-02-22 15:30	97	30	97	2,8	16,33	-3,69	46,2	969,49	-4,51	-7,06	15,88	-0,22	3,5	0,00	0,0
2017-02-22 16:00	100	30	97	1,8	16,33	-3,79	46,2	969,49	-4,61	-3,79	15,88	-0,32	3,3	0,00	0,0
2017-02-22 16:30	101	30	98	1,6	16,33	-3,89	46,2	968,49	-4,57	-3,89	15,88	-0,33	3,1	0,00	0,0
2017-02-22 17:00	97	30	99	1,2	16,33	-3,89	46,2	968,49	-4,43	-3,89	15,88	-0,25	2,6	0,00	0,0
2017-02-22 17:30	99	30	99	0,0	16,33	-3,99	46,2	968,49	-4,53	-3,99	15,88	-0,35	2,0	0,00	0,0
2017-02-22 18:00	99	30	100	0,0	16,33	-3,89	46,2	968,49	-4,30	-3,89	15,88	-0,16	1,4	0,00	0,0
2017-02-22 18:30	100	30	100	0,0	16,33	-3,99	46,2	968,49	-4,40	-3,99	15,88	-0,26	1,8	0,00	0,0
2017-02-22 19:00	104	30	100	0,0	16,33	-3,99	46,2	968,49	-4,40	-3,99	15,88	-0,26	0,0	0,00	0,0
2017-02-22 19:30	105	30	100	0,0	16,33	-3,89	46,2	968,49	-4,30	-3,89	15,88	-0,16	2,2	0,00	0,0
2017-02-22 20:00	105	30	100	0,0	16,33	-4,09	46,2	968,49	-4,50	-4,09	15,88	-0,36	0,0	0,00	0,0
2017-02-22 20:30	105	30	100	0,0	16,33	-4,09	46,2	968,49	-4,50	-4,09	15,88	-0,36	0,0	0,00	0,0

Datum	Vindrikt °	Fukt inne Rh%	Fukt ute Rh%	Vindhast m/s	Temp in °C	Temp ute °C	Nb. Mån mm	Tryck Mbar	Dagggp °C	Kyleffekt °C	Vix inne °C	Vix ute °C	Vindby m/s	Korr lufttryck	Nederb./dygn mm
2017-02-22 21:00	351	30	100	1,2	16,33	-4,29	46,2	968,49	-4,69	-4,29	15,88	-0,56	2,4	0,00	0,0
2017-02-22 21:30	334	30	100	2,0	16,33	-4,39	46,2	969,49	-4,79	-4,39	15,88	-0,66	3,1	0,00	0,0
2017-02-22 22:00	336	30	100	1,6	16,33	-4,49	46,2	969,49	-4,89	-4,49	15,88	-0,76	3,0	0,00	0,0
2017-02-22 22:30	283	30	100	1,2	16,23	-4,59	46,2	969,49	-4,99	-4,59	15,78	-0,86	2,6	0,00	0,0
2017-02-22 23:00	334	30	100	2,0	16,13	-4,69	46,2	970,49	-5,09	-4,69	15,68	-0,96	3,3	0,00	0,0
2017-02-22 23:30	328	30	99	0,0	16,03	-4,89	46,2	970,49	-5,43	-4,89	15,58	-1,25	3,7	0,00	0,0
2017-02-23 00:00	337	30	89	3,9	15,83	-5,19	46,2	971,49	-7,16	-11,54	15,38	-2,38	6,2	0,00	0,0
2017-02-23 00:30	311	30	86	1,6	15,73	-5,59	46,2	971,49	-8,02	-5,59	15,28	-3,01	5,0	0,00	0,0
2017-02-23 01:00	296	30	84	3,0	15,63	-6,09	46,2	972,49	-8,82	-9,68	15,18	-3,66	5,2	0,00	0,0
2017-02-23 01:30	343	30	83	4,5	15,63	-6,19	46,2	973,49	-9,07	-15,54	15,18	-3,84	6,6	0,00	0,0
2017-02-23 02:00	312	30	83	3,3	15,53	-6,59	46,2	973,49	-9,46	-11,70	15,08	-4,24	5,8	0,00	0,0
2017-02-23 02:30	305	30	83	2,8	15,53	-6,59	46,2	974,49	-9,46	-10,23	15,08	-4,24	5,2	0,00	0,0
2017-02-23 03:00	351	30	78	5,2	15,43	-6,89	46,2	974,49	-10,57	-17,21	14,98	-4,91	6,2	0,00	0,0
2017-02-23 03:30	301	30	77	1,8	15,43	-7,29	46,2	974,49	-11,13	-7,29	14,98	-5,38	5,4	0,00	0,0
2017-02-23 04:00	315	30	77	2,6	15,43	-7,69	46,2	974,49	-11,52	-9,92	14,98	-5,78	4,7	0,00	0,0
2017-02-23 04:30	283	30	77	2,6	15,43	-7,99	46,2	975,49	-11,81	-10,24	14,98	-6,08	6,2	0,00	0,0
2017-02-23 05:00	303	30	77	3,0	15,53	-8,19	46,2	975,49	-12,00	-11,98	15,08	-6,28	4,9	0,00	0,0
2017-02-23 05:30	296	30	73	3,9	15,53	-7,99	46,2	976,49	-12,50	-14,80	15,08	-6,35	5,6	0,00	0,0
2017-02-23 06:00	330	30	74	5,6	15,43	-7,69	46,2	976,49	-12,03	-19,03	14,98	-5,98	5,8	0,00	0,0
2017-02-23 06:30	314	30	67	3,5	15,43	-7,79	46,2	977,49	-13,41	-13,06	14,98	-6,54	6,6	0,00	0,0
2017-02-23 07:00	329	29	64	3,0	15,53	-8,19	46,2	977,49	-14,38	-11,98	15,04	-7,13	10,2	0,00	0,0
2017-02-23 07:30	339	29	65	3,1	15,73	-8,49	46,2	977,49	-14,47	-12,31	15,24	-7,37	7,7	0,00	0,0
2017-02-23 08:00	295	29	65	2,4	15,93	-8,59	46,2	978,50	-14,56	-10,87	15,44	-7,47	6,9	0,00	0,0
2017-02-23 08:30	356	29	65	3,5	16,03	-8,49	46,2	978,50	-14,47	-13,85	15,54	-7,37	7,1	0,00	0,0
2017-02-23 09:00	346	29	64	4,3	16,13	-8,19	46,2	979,50	-14,38	-16,57	15,64	-7,13	5,6	0,00	0,0
2017-02-23 09:30	307	29	63	3,0	16,13	-7,79	46,2	979,50	-14,20	-11,54	15,64	-6,79	6,9	0,00	0,0
2017-02-23 10:00	171	29	61	6,6	16,13	-7,09	46,2	979,50	-13,95	-19,87	15,64	-6,20	6,6	0,00	0,0
2017-02-23 10:30	347	29	59	3,7	16,13	-6,49	46,2	979,50	-13,82	-13,05	15,64	-5,72	8,7	0,00	0,0
2017-02-23 11:00	324	29	58	2,4	16,03	-6,09	46,2	980,50	-13,66	-8,23	15,54	-5,37	7,9	0,00	0,0
2017-02-23 11:30	301	29	57	2,4	15,93	-5,69	46,2	980,50	-13,51	-7,81	15,44	-5,03	7,9	0,00	0,0
2017-02-23 12:00	304	29	56	2,8	15,93	-5,39	46,2	980,50	-13,46	-8,92	15,44	-4,78	7,3	0,00	0,0
2017-02-23 12:30	336	29	57	3,3	15,83	-5,09	46,2	980,50	-12,95	-10,01	15,34	-4,43	6,4	0,00	0,0
2017-02-23 13:00	356	29	58	1,6	15,73	-4,49	46,2	980,50	-12,16	-4,49	15,24	-3,77	3,5	0,00	0,0
2017-02-23 13:30	285	29	61	2,0	15,73	-4,39	46,2	980,50	-11,41	-4,39	15,24	-3,50	4,1	0,00	0,0
2017-02-23 14:00	272	29	74	2,8	15,63	-4,59	46,2	980,50	-9,05	-8,04	15,14	-2,88	4,3	0,00	0,0
2017-02-23 14:30	297	29	62	2,6	15,63	-3,99	46,2	980,50	-10,82	-6,01	15,14	-3,04	6,2	0,00	0,0
2017-02-23 15:00	344	29	58	2,8	15,53	-4,49	46,2	980,50	-12,16	-7,94	15,04	-3,77	7,1	0,00	0,0
2017-02-23 15:30	289	29	62	3,7	15,63	-4,79	46,2	980,50	-11,57	-11,07	15,14	-3,84	6,0	0,00	0,0
2017-02-23 16:00	309	29	81	2,2	15,63	-6,59	46,2	980,50	-9,79	-6,59	15,14	-4,39	5,4	0,00	0,0
2017-02-23 16:30	343	29	91	2,4	15,63	-7,59	46,2	980,50	-9,23	-9,81	15,14	-4,62	6,8	0,00	0,0
2017-02-23 17:00	12	29	84	2,2	15,73	-7,79	46,2	981,50	-10,48	-7,79	15,24	-5,37	5,2	0,00	0,0
2017-02-23 17:30	0	29	78	2,4	15,73	-8,19	46,2	981,50	-11,83	-10,45	15,24	-6,21	5,8	0,00	0,0
2017-02-23 18:00	333	29	77	1,8	15,83	-8,59	46,2	982,50	-12,39	-8,59	15,34	-6,68	5,2	0,00	0,0
2017-02-23 18:30	0	29	75	2,6	15,83	-8,69	46,2	982,50	-12,82	-10,98	15,34	-6,92	4,9	0,00	0,0
2017-02-23 19:00	4	29	69	2,4	15,83	-8,49	46,2	982,50	-13,70	-10,76	15,34	-7,11	5,8	0,00	0,0
2017-02-23 19:30	310	29	72	0,0	15,83	-8,69	46,2	982,50	-13,35	-8,69	15,34	-7,12	4,1	0,00	0,0
2017-02-23 20:00	320	29	74	1,2	15,83	-8,69	46,2	983,50	-13,00	-8,69	15,34	-6,98	3,7	0,00	0,0
2017-02-23 20:30	318	29	76	1,4	15,83	-8,89	46,2	983,50	-12,85	-8,89	15,34	-7,05	4,3	0,00	0,0
2017-02-23 21:00	311	29	77	0,0	15,83	-9,19	46,2	983,50	-12,97	-9,19	15,34	-7,28	2,6	0,00	0,0
2017-02-23 21:30	351	29	75	2,6	15,83	-8,69	46,2	983,50	-12,82	-10,98	15,34	-6,92	3,9	0,00	0,0

Datum	Vindrikt °	Fukt inne Rh%	Fukt ute Rh%	Vindhast m/s	Temp in °C	Temp ute °C	Nb. Mån mm	Tryck Mbar	Daggp °C	Kyleffekt °C	Vix inne °C	Vix ute °C	Vindby m/s	Korr lufttryck	Nederb./dygn mm
2017-02-23 22:00	313	29	72	1,6	15,83	-8,89	46,2	984,50	-13,54	-8,89	15,34	-7,32	4,1	0,00	0,0
2017-02-23 22:30	280	29	75	1,6	15,83	-9,79	46,2	984,50	-13,89	-9,79	15,34	-8,02	3,0	0,00	0,0
2017-02-23 23:00	322	29	75	0,0	15,73	-10,39	46,2	984,50	-14,47	-10,39	15,24	-8,62	2,6	0,00	0,0
2017-02-23 23:30	328	29	75	0,0	15,63	-10,90	46,2	984,50	-14,95	-10,90	15,14	-9,12	2,2	0,00	0,0
2017-02-24 00:00	320	29	75	0,0	15,43	-10,80	46,2	984,50	-14,85	-10,80	14,94	-9,02	3,1	0,00	0,0
2017-02-24 00:30	307	29	75	1,6	15,33	-10,59	46,2	984,50	-14,66	-10,59	14,84	-8,82	3,5	0,00	0,0
2017-02-24 01:00	288	29	75	1,2	15,23	-10,19	46,2	985,50	-14,27	-10,19	14,74	-8,42	3,1	0,00	0,0
2017-02-24 01:30	298	29	75	0,0	15,23	-10,39	46,2	985,50	-14,47	-10,39	14,74	-8,62	3,1	0,00	0,0
2017-02-24 02:00	313	29	75	0,0	15,23	-10,49	46,2	985,50	-14,56	-10,49	14,74	-8,72	3,0	0,00	0,0
2017-02-24 02:30	311	29	75	0,0	15,23	-10,90	46,2	985,50	-14,95	-10,90	14,74	-9,12	2,6	0,00	0,0
2017-02-24 03:00	310	29	75	2,2	15,33	-11,10	46,2	985,50	-15,14	-11,10	14,84	-9,32	2,4	0,00	0,0
2017-02-24 03:30	280	29	75	1,8	15,33	-10,70	46,2	985,50	-14,76	-10,70	14,84	-8,92	3,1	0,00	0,0
2017-02-24 04:00	298	29	75	2,0	15,43	-10,70	46,2	986,50	-14,76	-10,70	14,94	-8,92	3,1	0,00	0,0
2017-02-24 04:30	284	29	75	0,0	15,43	-10,59	46,2	986,50	-14,66	-10,59	14,94	-8,82	2,8	0,00	0,0
2017-02-24 05:00	315	29	75	0,0	15,43	-10,90	46,2	986,50	-14,95	-10,90	14,94	-9,12	2,6	0,00	0,0
2017-02-24 05:30	310	29	75	2,0	15,43	-10,29	46,2	986,50	-14,37	-10,29	14,94	-8,52	3,5	0,00	0,0
2017-02-24 06:00	323	29	75	1,8	15,43	-10,39	46,2	986,50	-14,47	-10,39	14,94	-8,62	3,0	0,00	0,0
2017-02-24 06:30	316	29	75	1,6	15,43	-10,59	46,2	987,50	-14,66	-10,59	14,94	-8,82	3,5	0,00	0,0
2017-02-24 07:00	325	29	75	2,2	15,43	-10,80	46,2	987,50	-14,85	-10,80	14,94	-9,02	3,0	0,00	0,0
2017-02-24 07:30	296	29	75	0,0	15,63	-11,10	46,2	987,50	-15,14	-11,10	15,14	-9,32	2,2	0,00	0,0
2017-02-24 08:00	296	29	75	0,0	15,73	-10,90	46,2	987,50	-14,95	-10,90	15,24	-9,12	2,4	0,00	0,0
2017-02-24 08:30	310	29	92	3,7	15,83	-9,99	46,2	988,50	-11,46	-17,14	15,34	-6,94	3,7	0,00	0,0
2017-02-24 09:00	301	29	90	0,0	15,83	-9,09	46,2	988,50	-10,86	-9,09	15,34	-6,20	4,1	0,00	0,0
2017-02-24 09:30	312	29	89	2,4	15,83	-8,09	46,2	988,50	-10,02	-10,34	15,34	-5,28	3,3	0,00	0,0
2017-02-24 10:00	279	29	76	3,0	15,83	-5,89	46,2	989,50	-9,95	-9,46	15,34	-4,04	6,4	0,00	0,0
2017-02-24 10:30	329	29	66	4,1	15,73	-4,99	46,2	988,50	-10,94	-12,72	15,24	-3,80	6,8	0,00	0,0
2017-02-24 11:00	316	29	64	5,0	15,63	-4,89	46,2	989,50	-11,25	-14,69	15,14	-3,82	7,1	0,00	0,0
2017-02-24 11:30	356	29	60	4,1	15,63	-4,19	46,2	989,50	-11,44	-11,75	15,14	-3,36	7,5	0,00	0,0
2017-02-24 12:00	311	29	60	2,6	15,63	-3,79	46,2	989,50	-11,06	-5,80	15,14	-2,96	8,1	0,00	0,0
2017-02-24 12:30	302	29	59	3,1	15,53	-3,59	46,2	989,50	-11,10	-6,95	15,04	-2,82	8,5	0,00	0,0
2017-02-24 13:00	314	29	56	2,8	15,53	-3,39	46,2	990,50	-11,60	-6,73	15,04	-2,78	9,0	0,00	0,0
2017-02-24 13:30	270	29	55	5,0	15,43	-3,19	46,2	990,50	-11,65	-12,55	14,94	-2,64	7,5	0,00	0,0
2017-02-24 14:00	301	29	59	5,0	15,33	-3,59	46,2	990,50	-11,10	-13,05	14,84	-2,82	9,0	0,00	0,0
2017-02-24 14:30	322	29	56	3,9	15,23	-3,39	46,2	990,50	-11,60	-9,44	14,74	-2,78	10,0	0,00	0,0
2017-02-24 15:00	258	29	56	3,3	15,23	-3,39	46,2	991,50	-11,60	-8,09	14,74	-2,78	10,9	0,00	0,0
2017-02-24 15:30	308	29	58	3,3	15,13	-3,59	46,2	991,50	-11,32	-8,31	14,64	-2,87	11,3	0,00	0,0
2017-02-24 16:00	332	29	60	1,6	15,13	-3,79	46,2	992,50	-11,06	-3,79	14,64	-2,96	7,9	0,00	0,0
2017-02-24 16:30	1	29	61	3,0	15,23	-4,09	46,2	992,50	-11,13	-7,50	14,74	-3,20	6,6	0,00	0,0
2017-02-24 17:00	12	29	63	6,6	15,13	-4,39	47,4	993,50	-10,98	-16,31	14,64	-3,38	6,9	1,20	1,2
2017-02-24 17:30	300	29	64	3,1	15,13	-4,69	47,4	993,50	-11,06	-8,15	14,64	-3,62	7,5	1,20	1,2
2017-02-24 18:00	338	29	66	3,3	15,23	-4,69	47,4	993,50	-10,66	-9,55	14,74	-3,50	7,7	0,00	1,2
2017-02-24 18:30	296	29	68	3,0	15,23	-4,79	47,4	994,50	-10,36	-8,26	14,74	-3,48	7,1	0,00	1,2
2017-02-24 19:00	275	29	68	3,5	15,33	-4,79	47,4	994,50	-10,36	-9,67	14,84	-3,48	7,7	0,00	1,2
2017-02-24 19:30	294	29	68	2,8	15,43	-4,99	47,4	995,50	-10,55	-8,48	14,94	-3,68	7,1	0,00	1,2
2017-02-24 20:00	287	29	68	4,3	15,53	-5,09	47,4	995,50	-10,64	-12,84	15,04	-3,78	7,9	0,00	1,2
2017-02-24 20:30	6	29	69	2,2	15,53	-5,39	47,4	995,50	-10,74	-5,39	15,04	-4,01	7,5	0,00	1,2
2017-02-24 21:00	268	29	68	3,9	15,63	-5,19	47,4	996,50	-10,74	-11,54	15,14	-3,88	7,7	0,00	1,2
2017-02-24 21:30	281	29	66	2,6	15,63	-5,29	47,4	996,50	-11,23	-7,39	15,14	-4,10	8,1	0,00	1,2
2017-02-24 22:00	303	29	70	1,8	15,63	-5,79	47,4	997,50	-10,93	-5,79	15,14	-4,35	4,9	0,00	1,2
2017-02-24 22:30	286	29	69	1,8	15,53	-5,89	47,4	997,50	-11,22	-5,89	15,04	-4,51	6,0	0,00	1,2

Datum	Vindrikt °	Fukt inne Rh%	Fukt ute Rh%	Vindhast m/s	Temp in °C	Temp ute °C	Nb. Mån mm	Tryck Mbar	Daggp °C	Kyleffekt °C	Vix inne °C	Vix ute °C	Vindby m/s	Korr lufttryck	Nederb./dygn mm
2017-02-24 23:00	319	29	71	3,5	15,43	-6,39	47,4	997,50	-11,32	-11,47	14,94	-4,88	3,9	0,00	1,2
2017-02-24 23:30	314	29	68	2,2	15,33	-6,39	47,4	998,51	-11,88	-6,39	14,84	-5,08	4,5	0,00	1,2
2017-02-25 00:00	311	29	70	1,4	15,23	-6,99	47,4	998,51	-12,08	-6,99	14,74	-5,55	4,5	0,00	0,0
2017-02-25 00:30	287	29	76	2,0	15,13	-7,69	47,4	999,51	-11,69	-7,69	14,64	-5,85	4,1	0,00	0,0
2017-02-25 01:00	276	29	77	2,0	15,03	-7,59	47,4	999,51	-11,42	-7,59	14,54	-5,68	4,1	0,00	0,0
2017-02-25 01:30	304	29	78	1,6	14,93	-7,99	47,4	999,51	-11,64	-7,99	14,44	-6,01	3,1	0,00	0,0
2017-02-25 02:00	319	29	79	2,0	14,93	-8,19	47,4	1000,51	-11,67	-8,19	14,44	-6,13	3,5	0,00	0,0
2017-02-25 02:30	279	29	80	2,0	15,03	-8,39	47,4	1000,51	-11,70	-8,39	14,54	-6,26	3,5	0,00	0,0
2017-02-25 03:00	316	29	80	1,6	15,03	-8,99	47,4	1000,51	-12,28	-8,99	14,54	-6,86	2,8	0,00	0,0
2017-02-25 03:30	329	29	83	0,0	15,13	-8,99	47,4	1000,51	-11,81	-8,99	14,64	-6,64	3,1	0,00	0,0
2017-02-25 04:00	310	29	86	2,6	15,13	-8,49	47,4	1000,51	-10,86	-10,76	14,64	-5,91	4,9	0,00	0,0
2017-02-25 04:30	307	29	85	2,4	15,13	-8,39	47,4	1000,51	-10,91	-10,66	14,64	-5,89	4,7	0,00	0,0
2017-02-25 05:00	327	29	85	2,0	15,13	-8,89	47,4	1000,51	-11,40	-8,89	14,64	-6,39	4,1	0,00	0,0
2017-02-25 05:30	337	29	86	1,6	15,23	-9,19	47,4	1000,51	-11,55	-9,19	14,74	-6,62	3,5	0,00	0,0
2017-02-25 06:00	309	29	88	3,3	15,23	-9,29	47,4	1000,51	-11,35	-14,75	14,74	-6,56	4,1	0,00	0,0
2017-02-25 06:30	322	29	90	1,8	15,23	-8,69	47,4	1000,51	-10,46	-8,69	14,74	-5,80	4,5	0,00	0,0
2017-02-25 07:00	329	29	90	0,0	15,23	-8,89	47,4	1000,51	-10,66	-8,89	14,74	-6,00	4,1	0,00	0,0
2017-02-25 07:30	347	29	92	0,0	15,43	-9,19	47,4	1000,51	-10,67	-9,19	14,94	-6,14	3,3	0,00	0,0
2017-02-25 08:00	341	28	95	2,0	15,63	-8,59	47,4	1000,51	-9,66	-8,59	15,10	-5,29	3,7	0,00	0,0
2017-02-25 08:30	326	28	95	1,4	15,73	-8,19	47,4	1000,51	-9,26	-8,19	15,20	-4,89	2,8	0,00	0,0
2017-02-25 09:00	281	29	96	1,8	15,73	-7,59	47,4	1000,51	-8,53	-7,59	15,24	-4,21	3,1	0,00	0,0
2017-02-25 09:30	290	28	95	2,4	15,83	-6,39	47,4	1000,51	-7,48	-8,55	15,30	-3,09	4,3	0,00	0,0
2017-02-25 10:00	271	28	92	3,0	15,73	-5,69	47,4	999,51	-7,21	-9,25	15,20	-2,64	5,2	0,00	0,0
2017-02-25 10:30	312	28	89	2,8	15,63	-5,09	47,4	1000,51	-7,07	-8,59	15,10	-2,28	4,9	0,00	0,0
2017-02-25 11:00	281	28	84	3,3	15,53	-4,49	47,4	1000,51	-7,25	-9,33	15,00	-2,06	5,6	0,00	0,0
2017-02-25 11:30	333	29	81	4,7	15,43	-3,99	47,4	1000,51	-7,25	-12,81	14,94	-1,79	6,2	0,00	0,0
2017-02-25 12:00	301	29	77	3,1	15,33	-3,49	47,4	999,51	-7,45	-6,84	14,84	-1,57	6,0	0,00	0,0
2017-02-25 12:30	276	28	76	2,0	15,23	-3,59	47,4	999,51	-7,72	-3,59	14,70	-1,74	5,0	0,00	0,0
2017-02-25 13:00	297	28	73	2,2	15,23	-3,29	47,4	999,51	-7,98	-3,29	14,70	-1,65	4,7	0,00	0,0
2017-02-25 13:30	269	29	70	2,6	15,13	-2,99	47,4	999,51	-8,25	-4,96	14,64	-1,55	4,5	0,00	0,0
2017-02-25 14:00	271	29	69	2,2	15,13	-2,79	47,4	998,51	-8,25	-2,79	14,64	-1,41	5,4	0,00	0,0
2017-02-25 14:30	273	29	66	1,8	15,13	-2,99	47,4	998,51	-9,04	-2,99	14,64	-1,80	4,9	0,00	0,0
2017-02-25 15:00	284	28	66	0,0	15,13	-3,19	47,4	998,51	-9,23	-3,19	14,60	-2,00	3,1	0,00	0,0
2017-02-25 15:30	284	29	68	0,0	15,13	-3,19	47,4	997,50	-8,83	-3,19	14,64	-1,87	2,0	0,00	0,0
2017-02-25 16:00	177	29	68	0,0	15,13	-3,19	47,4	997,50	-8,83	-3,19	14,64	-1,87	2,6	0,00	0,0
2017-02-25 16:30	123	29	68	0,0	15,13	-3,99	47,4	997,50	-9,59	-3,99	14,64	-2,68	1,6	0,00	0,0
2017-02-25 17:00	122	29	69	0,0	15,13	-5,59	47,4	996,50	-10,93	-5,59	14,64	-4,21	0,0	0,00	0,0
2017-02-25 17:30	89	29	79	0,0	15,13	-6,59	47,4	995,50	-10,12	-6,59	14,64	-4,53	1,6	0,00	0,0
2017-02-25 18:00	78	29	81	1,8	15,23	-6,09	47,4	995,50	-9,30	-6,09	14,74	-3,89	2,4	0,00	0,0
2017-02-25 18:30	84	29	79	0,0	15,23	-5,79	47,4	995,50	-9,34	-5,79	14,74	-3,73	2,6	0,00	0,0
2017-02-25 19:00	88	29	77	1,4	15,33	-5,59	47,4	994,50	-9,48	-5,59	14,84	-3,67	3,0	0,00	0,0
2017-02-25 19:30	76	29	75	0,0	15,43	-5,49	47,4	994,50	-9,74	-5,49	14,94	-3,71	3,7	0,00	0,0
2017-02-25 20:00	99	29	74	1,4	15,53	-5,79	47,4	993,50	-10,20	-5,79	15,04	-4,08	3,0	0,00	0,0
2017-02-25 20:30	85	29	73	1,2	15,53	-5,79	47,4	993,50	-10,38	-5,79	15,04	-4,15	3,5	0,00	0,0
2017-02-25 21:00	91	29	71	0,0	15,63	-5,79	47,4	993,50	-10,75	-5,79	15,14	-4,28	2,8	0,00	0,0
2017-02-25 21:30	93	29	70	0,0	15,63	-5,89	47,4	992,50	-11,03	-5,89	15,14	-4,45	3,1	0,00	0,0
2017-02-25 22:00	83	29	71	1,6	15,73	-5,89	47,4	992,50	-10,84	-5,89	15,24	-4,38	2,4	0,00	0,0
2017-02-25 22:30	81	29	77	1,2	15,73	-5,99	47,4	992,50	-9,87	-5,99	15,24	-4,07	2,4	0,00	0,0
2017-02-25 23:00	74	29	84	0,0	15,63	-6,19	47,4	992,50	-8,92	-6,19	15,14	-3,77	2,2	0,00	0,0
2017-02-25 23:30	75	29	87	0,0	15,63	-6,19	47,4	992,50	-8,45	-6,19	15,14	-3,54	2,0	0,00	0,0

Datum	Vindrikt °	Fukt inne Rh%	Fukt ute Rh%	Vindhast m/s	Temp in °C	Temp ute °C	Nb. Mån mm	Tryck Mbar	Dagggp °C	Kyleffekt °C	Vix inne °C	Vix ute °C	Vindby m/s	Korr lufttryck	Nederb./dygn mm
2017-02-26 00:00	70	29	91	0,0	15,53	-6,19	47,4	992,50	-7,85	-6,19	15,04	-3,22	2,0	0,00	0,0
2017-02-26 00:30	78	29	94	0,0	15,43	-6,09	47,4	992,50	-7,32	-6,09	14,94	-2,87	2,2	0,00	0,0
2017-02-26 01:00	67	29	95	0,0	15,33	-5,99	47,4	992,50	-7,08	-5,99	14,84	-2,69	2,0	0,00	0,0
2017-02-26 01:30	77	29	95	0,0	15,23	-6,19	47,4	992,50	-7,28	-6,19	14,74	-2,89	1,8	0,00	0,0
2017-02-26 02:00	142	29	95	0,0	15,23	-6,29	47,4	992,50	-7,38	-6,29	14,74	-2,99	1,8	0,00	0,0
2017-02-26 02:30	72	29	95	0,0	15,23	-6,49	47,4	992,50	-7,57	-6,49	14,74	-3,19	1,4	0,00	0,0
2017-02-26 03:00	85	29	96	0,0	15,23	-6,59	47,4	992,50	-7,53	-6,59	14,74	-3,21	0,0	0,00	0,0
2017-02-26 03:30	95	29	96	0,0	15,23	-6,69	47,4	992,50	-7,63	-6,69	14,74	-3,31	1,2	0,00	0,0
2017-02-26 04:00	150	29	96	0,0	15,33	-6,79	47,4	992,50	-7,73	-6,79	14,84	-3,41	1,6	0,00	0,0
2017-02-26 04:30	78	29	96	0,0	15,43	-6,89	47,4	992,50	-7,83	-6,89	14,94	-3,51	1,4	0,00	0,0
2017-02-26 05:00	88	29	96	0,0	15,43	-6,79	47,4	993,50	-7,73	-6,79	14,94	-3,41	1,4	0,00	0,0
2017-02-26 05:30	94	29	96	0,0	15,43	-6,89	47,4	992,50	-7,83	-6,89	14,94	-3,51	0,0	0,00	0,0
2017-02-26 06:00	88	29	95	0,0	15,43	-7,09	47,4	993,50	-8,17	-7,09	14,94	-3,79	2,6	0,00	0,0
2017-02-26 06:30	93	29	95	0,0	15,53	-7,49	47,4	993,50	-8,57	-7,49	15,04	-4,19	0,0	0,00	0,0
2017-02-26 07:00	47	29	95	0,0	15,63	-7,69	47,4	993,50	-8,77	-7,69	15,14	-4,39	0,0	0,00	0,0
2017-02-26 07:30	49	29	95	0,0	15,83	-7,89	47,4	993,50	-8,96	-7,89	15,34	-4,59	1,6	0,00	0,0
2017-02-26 08:00	46	29	95	0,0	15,93	-7,59	47,4	993,50	-8,67	-7,59	15,44	-4,29	0,0	0,00	0,0
2017-02-26 08:30	48	29	94	0,0	16,03	-7,09	47,4	994,50	-8,31	-7,09	15,54	-3,87	0,0	0,00	0,0
2017-02-26 09:00	47	29	93	0,0	16,03	-6,79	47,4	994,50	-8,16	-6,79	15,54	-3,66	0,0	0,00	0,0
2017-02-26 09:30	86	29	93	0,0	16,03	-6,29	48,6	994,50	-7,66	-6,29	15,54	-3,16	2,4	1,20	1,2
2017-02-26 10:00	71	29	91	0,0	16,03	-5,79	48,6	994,50	-7,46	-5,79	15,54	-2,82	1,2	1,20	1,2
2017-02-26 10:30	76	29	88	0,0	16,13	-5,89	48,6	994,50	-8,00	-5,89	15,64	-3,16	1,6	0,00	1,2
2017-02-26 11:00	77	29	87	0,0	16,13	-5,39	48,6	995,50	-7,66	-5,39	15,64	-2,73	1,2	0,00	1,2
2017-02-26 11:30	78	29	85	0,0	16,13	-5,09	48,6	995,50	-7,68	-5,09	15,64	-2,59	1,2	0,00	1,2
2017-02-26 12:00	77	29	84	0,0	16,13	-4,79	48,6	995,50	-7,55	-4,79	15,64	-2,36	0,0	0,00	1,2
2017-02-26 12:30	87	29	83	0,0	16,13	-4,39	48,6	995,50	-7,32	-4,39	15,64	-2,04	1,4	0,00	1,2
2017-02-26 13:00	105	29	82	1,6	16,13	-4,19	48,6	995,50	-7,28	-4,19	15,64	-1,91	2,2	0,00	1,2
2017-02-26 13:30	81	29	83	0,0	16,13	-4,19	48,6	995,50	-7,12	-4,19	15,64	-1,84	2,6	0,00	1,2
2017-02-26 14:00	84	29	83	0,0	16,03	-4,09	48,6	995,50	-7,02	-4,09	15,54	-1,74	2,2	0,00	1,2
2017-02-26 14:30	107	29	84	2,2	15,93	-4,39	48,6	995,50	-7,16	-4,39	15,44	-1,96	3,9	0,00	1,2
2017-02-26 15:00	113	29	85	2,2	15,93	-4,39	48,6	995,50	-7,00	-4,39	15,44	-1,89	3,1	0,00	1,2
2017-02-26 15:30	104	29	86	1,6	15,93	-4,49	48,6	995,50	-6,94	-4,49	15,44	-1,91	3,5	0,00	1,2
2017-02-26 16:00	98	29	87	1,8	15,93	-4,39	48,6	995,50	-6,68	-4,39	15,44	-1,73	2,8	0,00	1,2
2017-02-26 16:30	100	29	88	0,0	16,03	-4,39	48,6	995,50	-6,53	-4,39	15,54	-1,66	1,8	0,00	1,2
2017-02-26 17:00	99	29	88	2,0	16,03	-4,59	48,6	995,50	-6,73	-4,59	15,54	-1,86	2,2	0,00	1,2
2017-02-26 17:30	108	29	91	1,8	16,03	-4,79	48,6	995,50	-6,47	-4,79	15,54	-1,82	2,8	0,00	1,2
2017-02-26 18:00	113	29	92	0,0	16,03	-4,89	48,6	995,50	-6,42	-4,89	15,54	-1,84	2,4	0,00	1,2
2017-02-26 18:30	99	29	93	1,6	16,03	-4,89	48,6	995,50	-6,28	-4,89	15,54	-1,75	2,6	0,00	1,2
2017-02-26 19:00	100	29	96	1,4	16,03	-4,89	48,6	996,50	-5,85	-4,89	15,54	-1,50	2,2	0,00	1,2
2017-02-26 19:30	82	29	97	1,6	16,03	-4,89	48,6	996,50	-5,71	-4,89	15,54	-1,42	2,4	0,00	1,2
2017-02-26 20:00	80	29	98	0,0	16,03	-4,89	48,6	996,50	-5,57	-4,89	15,54	-1,33	2,0	0,00	1,2
2017-02-26 20:30	94	29	98	0,0	16,03	-4,99	48,6	996,50	-5,67	-4,99	15,54	-1,43	2,6	0,00	1,2
2017-02-26 21:00	98	29	99	2,2	15,93	-4,99	48,6	995,50	-5,53	-4,99	15,44	-1,35	3,1	0,00	1,2
2017-02-26 21:30	76	29	99	2,2	16,03	-5,09	48,6	995,50	-5,63	-5,09	15,54	-1,45	3,1	0,00	1,2
2017-02-26 22:00	82	29	100	0,0	16,03	-5,09	48,6	995,50	-5,49	-5,09	15,54	-1,36	3,3	0,00	1,2
2017-02-26 22:30	95	29	100	0,0	16,03	-5,19	48,6	995,50	-5,59	-5,19	15,54	-1,46	3,3	0,00	1,2
2017-02-26 23:00	116	29	100	1,4	15,93	-5,09	48,6	995,50	-5,49	-5,09	15,44	-1,36	3,5	0,00	1,2
2017-02-26 23:30	98	29	100	1,6	15,83	-5,29	48,6	995,50	-5,69	-5,29	15,34	-1,56	2,8	0,00	1,2
2017-02-27 00:00	93	29	100	2,0	15,83	-5,29	48,6	995,50	-5,69	-5,29	15,34	-1,56	3,1	0,00	0,0
2017-02-27 00:30	100	29	100	0,0	15,73	-5,59	48,6	995,50	-5,99	-5,59	15,24	-1,86	3,0	0,00	0,0

Datum	Vindrikt °	Fukt inne Rh%	Fukt ute Rh%	Vindhast m/s	Temp in °C	Temp ute °C	Nb. Mån mm	Tryck Mbar	Daggp °C	Kyleffekt °C	Vix inne °C	Vix ute °C	Vindby m/s	Korr lufttryck	Nederb./dygn mm
2017-02-27 01:00	85	29	100	0,0	15,63	-5,69	48,6	995,50	-6,09	-5,69	15,14	-1,96	2,8	0,00	0,0
2017-02-27 01:30	88	29	100	1,2	15,53	-5,69	48,6	995,50	-6,09	-5,69	15,04	-1,96	2,2	0,00	0,0
2017-02-27 02:00	101	29	100	1,4	15,53	-5,69	48,6	994,50	-6,09	-5,69	15,04	-1,96	3,0	0,00	0,0
2017-02-27 02:30	98	29	100	2,0	15,43	-5,89	48,6	994,50	-6,29	-5,89	14,94	-2,16	3,0	0,00	0,0
2017-02-27 03:00	98	30	100	2,0	15,53	-5,59	48,6	994,50	-5,99	-5,59	15,08	-1,86	3,5	0,00	0,0
2017-02-27 03:30	153	29	100	2,6	15,53	-5,29	48,6	994,50	-5,69	-7,39	15,04	-1,56	4,3	0,00	0,0
2017-02-27 04:00	126	29	100	4,3	15,63	-4,99	48,6	994,50	-5,39	-12,72	15,14	-1,26	5,0	0,00	0,0
2017-02-27 04:30	136	29	100	3,3	15,63	-4,89	48,6	994,50	-5,29	-9,78	15,14	-1,16	5,8	0,00	0,0
2017-02-27 05:00	121	29	100	4,5	15,63	-4,89	48,6	993,50	-5,29	-13,93	15,14	-1,16	6,2	0,00	0,0
2017-02-27 05:30	136	29	100	4,7	15,63	-4,89	48,6	993,50	-5,29	-13,93	15,14	-1,16	6,6	0,00	0,0
2017-02-27 06:00	112	29	100	2,2	15,63	-4,79	48,6	992,50	-5,19	-4,79	15,14	-1,06	5,8	0,00	0,0
2017-02-27 06:30	147	29	100	5,2	15,63	-4,49	48,6	992,50	-4,89	-14,18	15,14	-0,76	7,1	0,00	0,0
2017-02-27 07:00	110	29	100	2,8	15,83	-4,39	48,6	992,50	-4,79	-7,83	15,34	-0,66	6,9	0,00	0,0
2017-02-27 07:30	118	29	100	2,8	15,93	-4,39	48,6	991,50	-4,79	-7,83	15,44	-0,66	6,2	0,00	0,0
2017-02-27 08:00	84	29	100	3,7	16,13	-4,39	48,6	991,50	-4,79	-10,60	15,64	-0,66	6,6	0,00	0,0
2017-02-27 08:30	91	29	100	3,1	16,23	-4,39	48,6	991,50	-4,79	-7,83	15,74	-0,66	6,4	0,00	0,0
2017-02-27 09:00	90	29	100	4,3	16,33	-4,39	48,6	991,50	-4,79	-11,99	15,84	-0,66	6,9	0,00	0,0
2017-02-27 09:30	102	29	100	4,7	16,33	-4,39	48,6	991,50	-4,79	-13,31	15,84	-0,66	6,9	0,00	0,0
2017-02-27 10:00	165	29	100	3,7	16,33	-4,29	48,6	990,50	-4,69	-10,49	15,84	-0,56	7,5	0,00	0,0
2017-02-27 10:30	139	29	100	3,5	16,33	-3,99	48,6	990,50	-4,40	-8,76	15,84	-0,26	6,4	0,00	0,0
2017-02-27 11:00	132	29	100	4,9	16,33	-3,59	48,6	990,50	-4,00	-12,32	15,84	0,14	6,9	0,00	0,0
2017-02-27 11:30	94	29	97	3,7	16,33	-3,39	48,6	990,50	-4,22	-9,44	15,84	0,08	7,3	0,00	0,0
2017-02-27 12:00	81	29	95	3,0	16,33	-3,09	48,6	990,50	-4,20	-6,41	15,84	0,21	7,3	0,00	0,0
2017-02-27 12:30	101	29	93	5,6	16,33	-2,59	48,6	990,50	-4,00	-12,50	15,84	0,55	7,7	0,00	0,0
2017-02-27 13:00	128	29	93	3,7	16,23	-2,69	48,6	990,50	-4,10	-8,62	15,74	0,45	8,9	0,00	0,0
2017-02-27 13:30	112	29	94	2,6	16,23	-2,59	48,6	990,50	-3,85	-4,54	15,74	0,63	6,9	0,00	0,0
2017-02-27 14:00	154	29	93	2,2	16,33	-2,29	48,6	989,50	-3,70	-2,29	15,84	0,85	5,4	0,00	0,0
2017-02-27 14:30	109	29	94	2,6	16,33	-1,79	48,6	989,50	-3,06	-3,69	15,84	1,43	5,2	0,00	0,0
2017-02-27 15:00	92	29	93	2,2	16,33	-1,99	48,6	990,50	-3,41	-1,99	15,84	1,15	4,3	0,00	0,0
2017-02-27 15:30	91	29	96	1,8	16,33	-1,99	48,6	990,50	-2,97	-1,99	15,84	1,40	4,3	0,00	0,0
2017-02-27 16:00	121	29	97	0,0	16,23	-1,89	48,6	990,50	-2,72	-1,89	15,74	1,58	2,8	0,00	0,0
2017-02-27 16:30	114	29	97	0,0	16,23	-1,99	48,6	990,50	-2,82	-1,99	15,74	1,48	2,4	0,00	0,0
2017-02-27 17:00	110	29	98	1,4	16,23	-2,09	48,6	990,50	-2,78	-2,09	15,74	1,47	2,8	0,00	0,0
2017-02-27 17:30	98	29	99	0,0	16,23	-2,19	48,6	990,50	-2,74	-2,19	15,74	1,46	2,4	0,00	0,0
2017-02-27 18:00	96	29	100	1,4	16,23	-2,19	48,6	990,50	-2,60	-2,19	15,74	1,54	1,8	0,00	0,0
2017-02-27 18:30	89	29	100	0,0	16,23	-2,29	48,6	990,50	-2,70	-2,29	15,74	1,44	2,0	0,00	0,0
2017-02-27 19:00	90	29	100	0,0	16,23	-3,09	48,6	991,50	-3,50	-3,09	15,74	0,64	0,0	0,00	0,0
2017-02-27 19:30	94	29	100	0,0	16,23	-3,59	48,6	991,50	-4,00	-3,59	15,74	0,14	0,0	0,00	0,0
2017-02-27 20:00	89	29	100	0,0	16,23	-4,09	48,6	991,50	-4,50	-4,09	15,74	-0,36	0,0	0,00	0,0
2017-02-27 20:30	89	29	100	0,0	16,23	-4,59	48,6	991,50	-4,99	-4,59	15,74	-0,86	0,0	0,00	0,0
2017-02-27 21:00	89	29	100	0,0	16,23	-4,79	48,6	991,50	-5,19	-4,79	15,74	-1,06	1,4	0,00	0,0
2017-02-27 21:30	86	29	100	0,0	16,23	-5,39	48,6	991,50	-5,79	-5,39	15,74	-1,66	0,0	0,00	0,0
2017-02-27 22:00	84	29	100	0,0	16,13	-5,39	48,6	991,50	-5,79	-5,39	15,64	-1,66	0,0	0,00	0,0
2017-02-27 22:30	86	29	100	0,0	16,13	-4,99	48,6	991,50	-5,39	-4,99	15,64	-1,26	0,0	0,00	0,0
2017-02-27 23:00	92	29	100	0,0	16,03	-4,69	48,6	991,50	-5,09	-4,69	15,54	-0,96	1,2	0,00	0,0
2017-02-27 23:30	87	29	100	0,0	15,93	-4,49	48,6	991,50	-4,89	-4,49	15,44	-0,76	1,4	0,00	0,0
2017-02-28 00:00	91	29	100	0,0	15,93	-4,59	48,6	991,50	-4,99	-4,59	15,44	-0,86	1,4	0,00	0,0
2017-02-28 00:30	90	29	100	0,0	15,83	-4,89	48,6	991,50	-5,29	-4,89	15,34	-1,16	1,6	0,00	0,0
2017-02-28 01:00	94	29	100	0,0	15,73	-4,99	48,6	991,50	-5,39	-4,99	15,24	-1,26	1,6	0,00	0,0
2017-02-28 01:30	76	29	100	0,0	15,73	-4,99	48,6	991,50	-5,39	-4,99	15,24	-1,26	0,0	0,00	0,0

Datum	Vindrikt °	Fukt inne Rh%	Fukt ute Rh%	Vindhast m/s	Temp in °C	Temp ute °C	Nb. Mån mm	Tryck Mbar	Daggp °C	Kyleffekt °C	Vix inne °C	Vix ute °C	Vindby m/s	Korr lufttryck	Nederb./dygn mm
2017-02-28 02:00	76	29	100	0,0	15,63	-5,19	48,6	990,50	-5,59	-5,19	15,14	-1,46	0,0	0,00	0,0
2017-02-28 02:30	100	29	100	0,0	15,63	-5,49	48,6	990,50	-5,89	-5,49	15,14	-1,76	1,4	0,00	0,0
2017-02-28 03:00	99	29	100	0,0	15,63	-5,59	48,6	990,50	-5,99	-5,59	15,14	-1,86	0,0	0,00	0,0
2017-02-28 03:30	94	29	100	0,0	15,63	-5,79	48,6	989,50	-6,19	-5,79	15,14	-2,06	0,0	0,00	0,0
2017-02-28 04:00	92	29	100	0,0	15,73	-5,79	48,6	989,50	-6,19	-5,79	15,24	-2,06	0,0	0,00	0,0
2017-02-28 04:30	74	29	100	0,0	15,73	-5,59	48,6	989,50	-5,99	-5,59	15,24	-1,86	1,2	0,00	0,0
2017-02-28 05:00	77	29	100	0,0	15,73	-5,49	48,6	989,50	-5,89	-5,49	15,24	-1,76	0,0	0,00	0,0
2017-02-28 05:30	91	29	100	0,0	15,73	-5,39	48,6	988,50	-5,79	-5,39	15,24	-1,66	0,0	0,00	0,0
2017-02-28 06:00	81	29	100	0,0	15,83	-5,29	48,6	988,50	-5,69	-5,29	15,34	-1,56	1,2	0,00	0,0
2017-02-28 06:30	82	29	100	0,0	15,83	-5,19	48,6	988,50	-5,59	-5,19	15,34	-1,46	1,2	0,00	0,0
2017-02-28 07:00	74	29	100	0,0	15,93	-4,99	48,6	987,50	-5,39	-4,99	15,44	-1,26	1,2	0,00	0,0
2017-02-28 07:30	79	29	100	0,0	16,13	-4,69	48,6	987,50	-5,09	-4,69	15,64	-0,96	1,2	0,00	0,0
2017-02-28 08:00	87	30	100	0,0	16,33	-4,39	48,6	987,50	-4,79	-4,39	15,88	-0,66	2,0	0,00	0,0
2017-02-28 08:30	61	30	100	2,0	16,43	-4,09	48,6	986,50	-4,50	-4,09	15,98	-0,36	2,6	0,00	0,0
2017-02-28 09:00	69	30	100	1,8	16,43	-3,79	48,6	986,50	-4,20	-3,79	15,98	-0,06	3,1	0,00	0,0
2017-02-28 09:30	86	30	100	0,0	16,53	-3,59	48,6	986,50	-4,00	-3,59	16,08	0,14	4,1	0,00	0,0
2017-02-28 10:00	90	29	100	2,4	16,53	-3,29	48,6	985,50	-3,70	-5,28	16,04	0,44	4,3	0,00	0,0
2017-02-28 10:30	91	29	100	1,6	16,53	-3,09	48,6	985,50	-3,50	-3,09	16,04	0,64	4,9	0,00	0,0
2017-02-28 11:00	70	29	100	1,8	16,53	-2,69	48,6	985,50	-3,10	-2,69	16,04	1,04	3,5	0,00	0,0
2017-02-28 11:30	83	29	100	0,0	16,53	-2,49	48,6	984,50	-2,90	-2,49	16,04	1,24	3,3	0,00	0,0
2017-02-28 12:00	74	29	100	1,2	16,53	-2,29	48,6	984,50	-2,70	-2,29	16,04	1,44	3,3	0,00	0,0
2017-02-28 12:30	78	29	100	2,0	16,53	-2,19	48,6	983,50	-2,60	-2,19	16,04	1,54	4,5	0,00	0,0
2017-02-28 13:00	104	29	100	1,4	16,53	-1,99	48,6	983,50	-2,40	-1,99	16,04	1,74	3,3	0,00	0,0
2017-02-28 13:30	89	29	100	1,2	16,53	-1,49	48,6	982,50	-1,90	-1,49	16,04	2,24	3,5	0,00	0,0
2017-02-28 14:00	73	30	100	2,8	16,53	-1,29	48,6	982,50	-1,70	-4,44	16,08	2,44	4,7	0,00	0,0
2017-02-28 14:30	70	30	100	2,0	16,53	-1,29	48,6	981,50	-1,70	-1,29	16,08	2,44	4,7	0,00	0,0
2017-02-28 15:00	65	30	100	3,9	16,53	-0,89	48,6	981,50	-1,30	-6,52	16,08	2,84	6,0	0,00	0,0
2017-02-28 15:30	89	30	100	1,8	16,53	-0,49	48,6	981,50	-0,90	-0,49	16,08	3,24	4,5	0,00	0,0
2017-02-28 16:00	112	30	100	0,0	16,53	-0,19	48,6	981,50	-0,60	-0,19	16,08	3,54	3,9	0,00	0,0
2017-02-28 16:30	67	30	100	1,2	16,53	-0,09	48,6	981,50	-0,51	-0,09	16,08	3,64	4,3	0,00	0,0
2017-02-28 17:00	71	30	100	2,4	16,53	-0,09	48,6	981,50	-0,51	-1,90	16,08	3,64	3,7	0,00	0,0
2017-02-28 17:30	96	30	100	3,5	16,53	0,01	48,6	981,50	-0,41	-4,24	16,08	3,74	4,7	0,00	0,0
2017-02-28 18:00	79	30	100	1,6	16,53	-0,09	48,6	981,50	-0,51	-0,09	16,08	3,64	4,7	0,00	0,0
2017-02-28 18:30	85	30	100	3,3	16,53	-0,09	48,6	981,50	-0,51	-4,36	16,08	3,64	5,0	0,00	0,0
2017-02-28 19:00	111	30	100	3,0	16,53	-0,19	48,6	981,50	-0,60	-3,24	16,08	3,54	4,7	0,00	0,0
2017-02-28 19:30	95	30	100	2,6	16,53	-0,19	48,6	981,50	-0,60	-2,00	16,08	3,54	4,5	0,00	0,0
2017-02-28 20:00	97	30	100	0,0	16,43	-0,29	48,6	981,50	-0,70	-0,29	15,98	3,44	4,1	0,00	0,0
2017-02-28 20:30	103	30	100	1,8	16,53	-0,39	48,6	981,50	-0,80	-0,39	16,08	3,34	3,5	0,00	0,0
2017-02-28 21:00	107	30	100	2,6	16,53	-0,29	48,6	981,50	-0,70	-2,11	16,08	3,44	3,1	0,00	0,0
2017-02-28 21:30	88	30	100	2,2	16,63	-0,29	48,6	981,50	-0,70	-0,29	16,18	3,44	3,7	0,00	0,0
2017-02-28 22:00	101	30	100	3,1	16,53	-0,29	48,6	981,50	-0,70	-3,35	16,08	3,44	3,3	0,00	0,0
2017-02-28 22:30	95	30	100	1,4	16,53	-0,29	48,6	981,50	-0,70	-0,29	16,08	3,44	3,5	0,00	0,0
2017-02-28 23:00	98	30	100	2,0	16,43	-0,29	48,6	981,50	-0,70	-0,29	15,98	3,44	4,1	0,00	0,0
2017-02-28 23:30	101	30	100	0,0	16,43	-0,09	48,6	981,50	-0,51	-0,09	15,98	3,64	3,5	0,00	0,0
2017-03-01 00:00	115	30	100	1,4	16,33	-0,09	48,6	981,50	-0,51	-0,09	15,88	3,64	3,1	0,00	0,0
Medelvärde Månad	166	30	90	1,1	15,84	-5,35		1011,45	-7,20	-6,31	15,38	-2,39	2,6		0,0
Min	0	27	55	0,0	14,53	-16,90		968,49	-20,59	-19,87	14,04	-15,05	0,0		0,0
Max	356	31	100	7,5	16,83	4,12	48,6	1045,53	2,69	3,72	16,42	6,85	11,3		