

Medeltemperaturer / Max / Min

— Kyleff med °C — Dygns med °C ▲ Temp Max — Temp Min — Temperatur

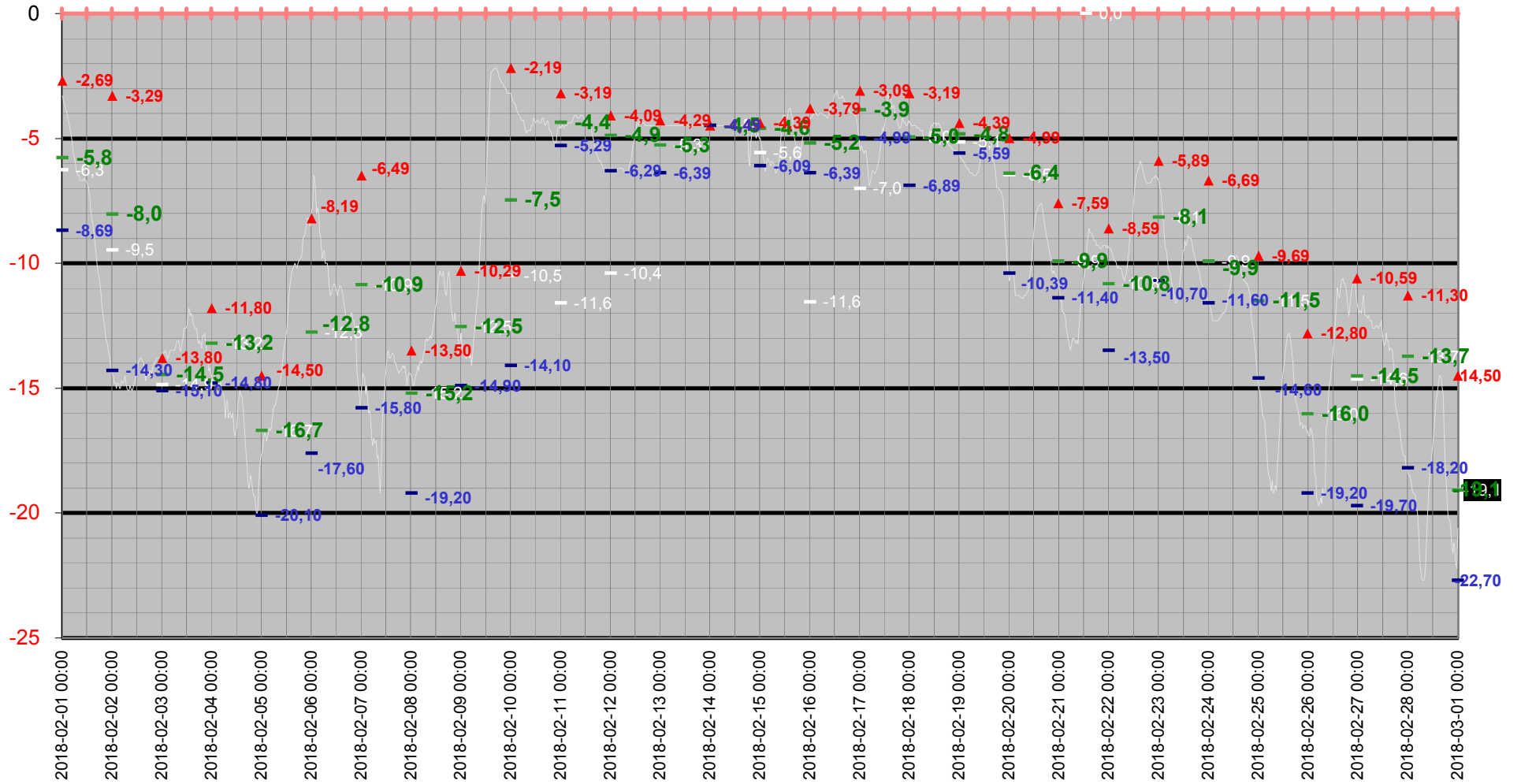

Medeltemperatur

— Kyleff med °C — Dygns med °C — Temperatur °C — Kyleffekt °C

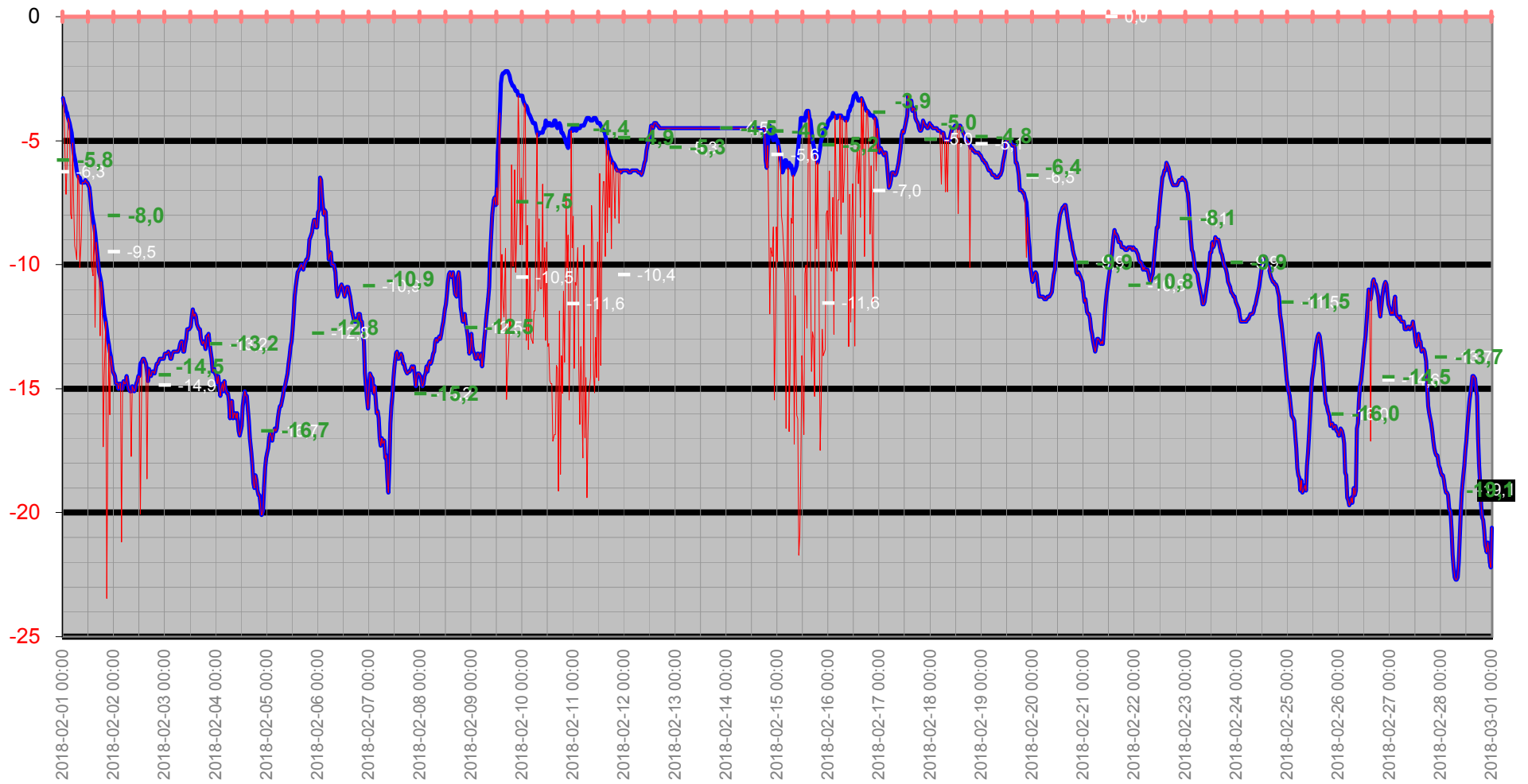

Temperatur/Vindby

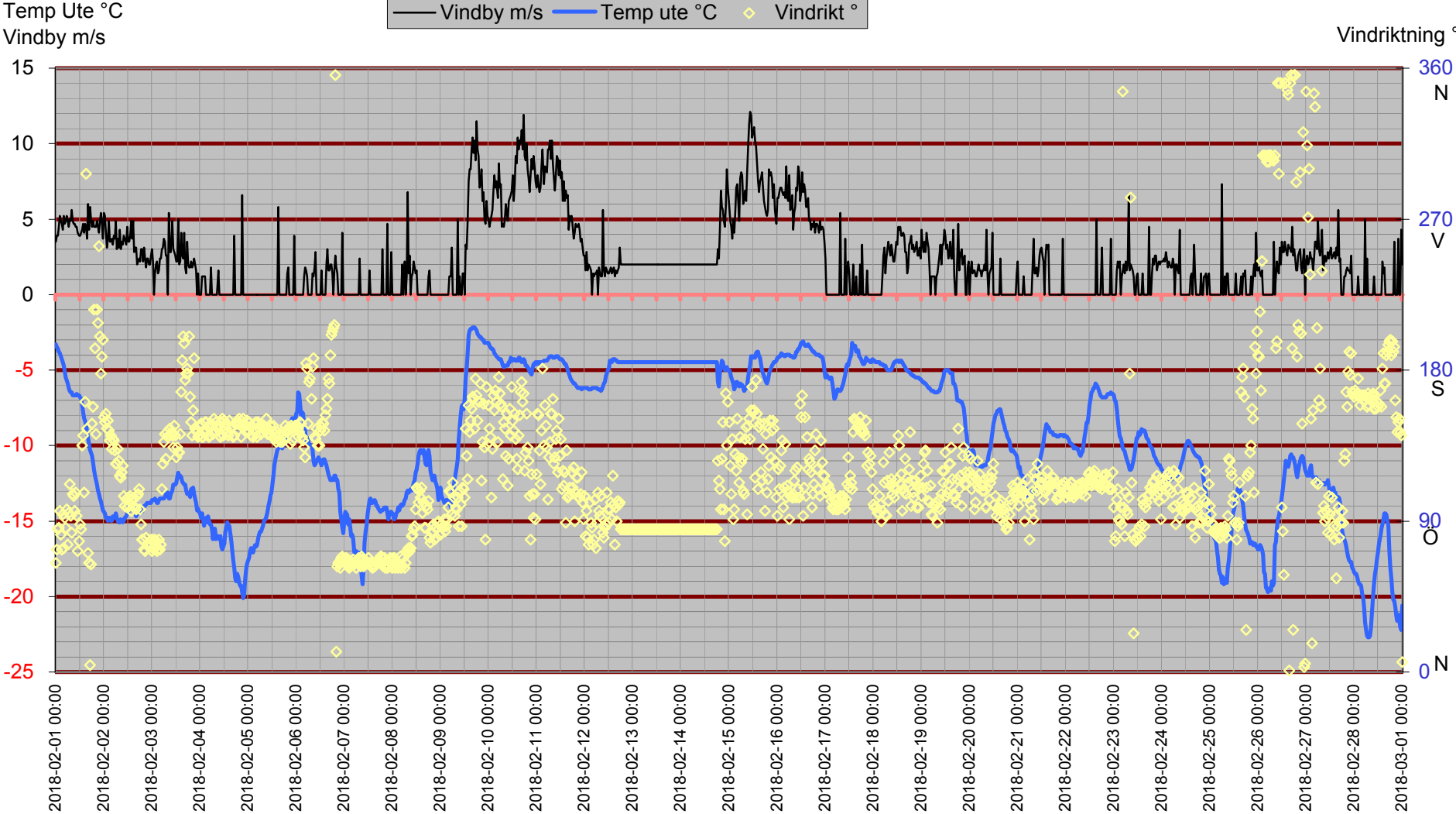

Inne

Temp inne °C

Vindby m/s

Temp in °C — Vindby m/s — Temp ute °C — Fukt inne Rh%

Rh % inne

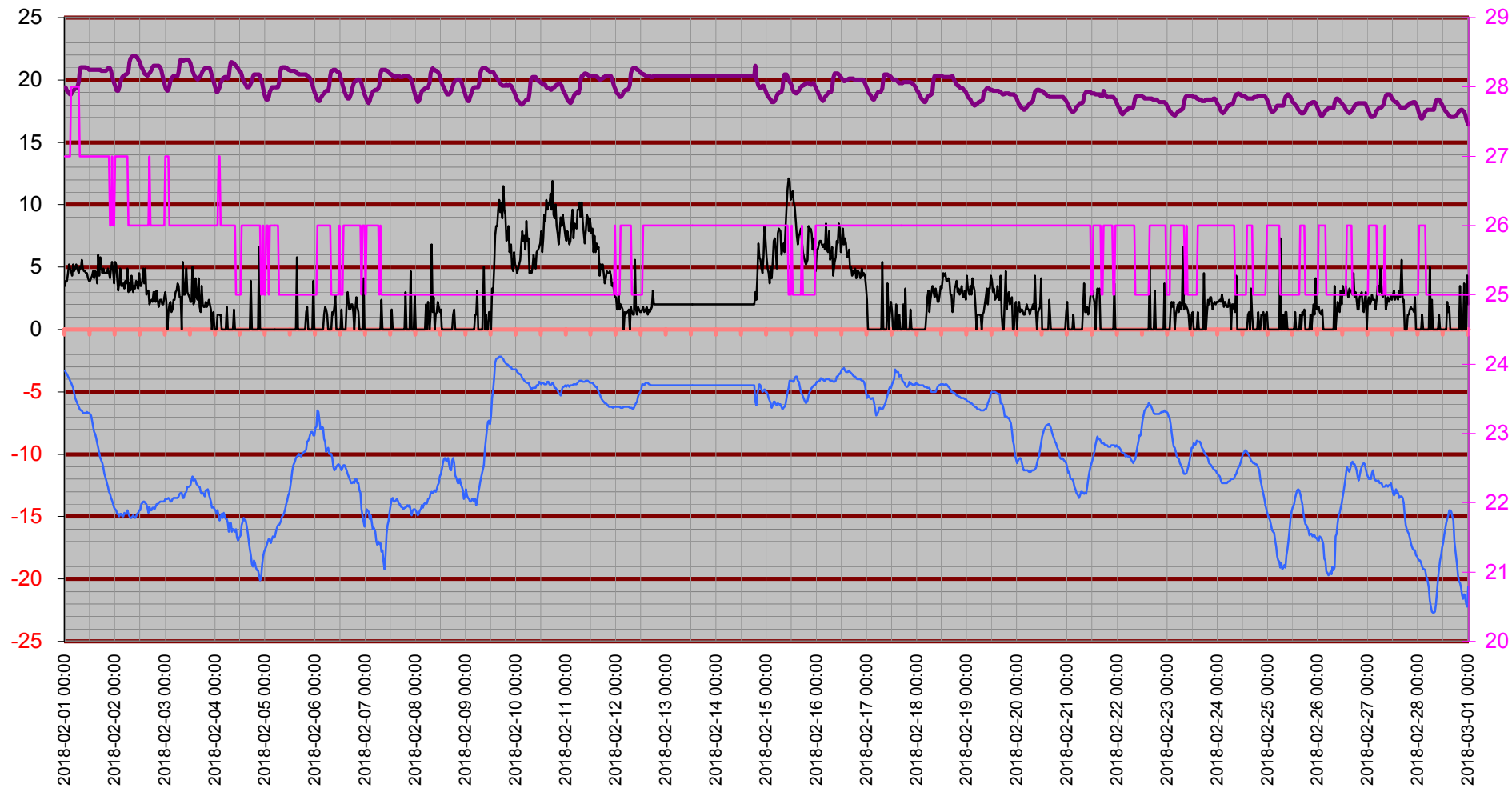

Temperatur inne

Temp in °C

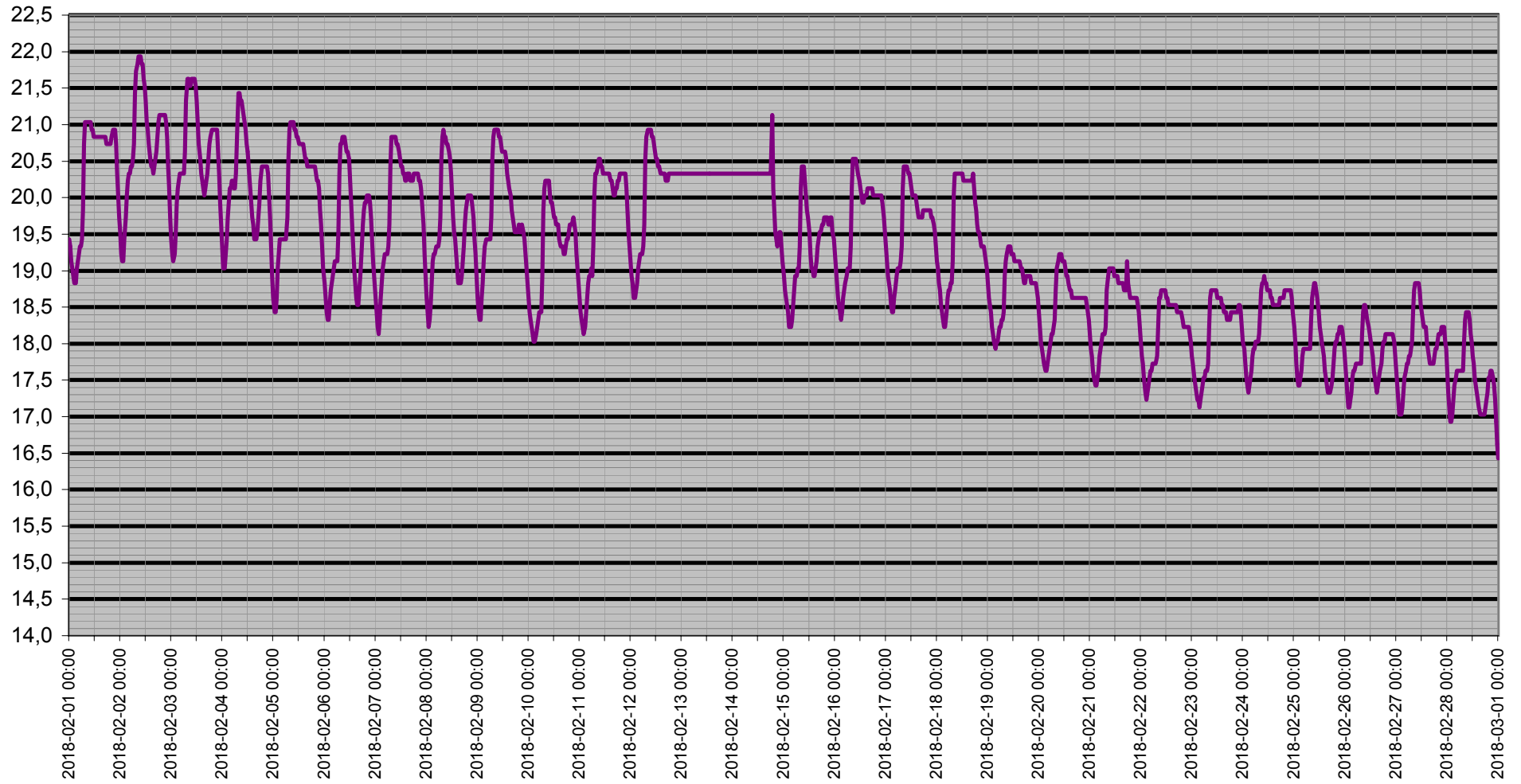

Dagpunkt/Temperatur

Vindhast m/s Daggp °C Temp ute °C Fukt ute Rh%

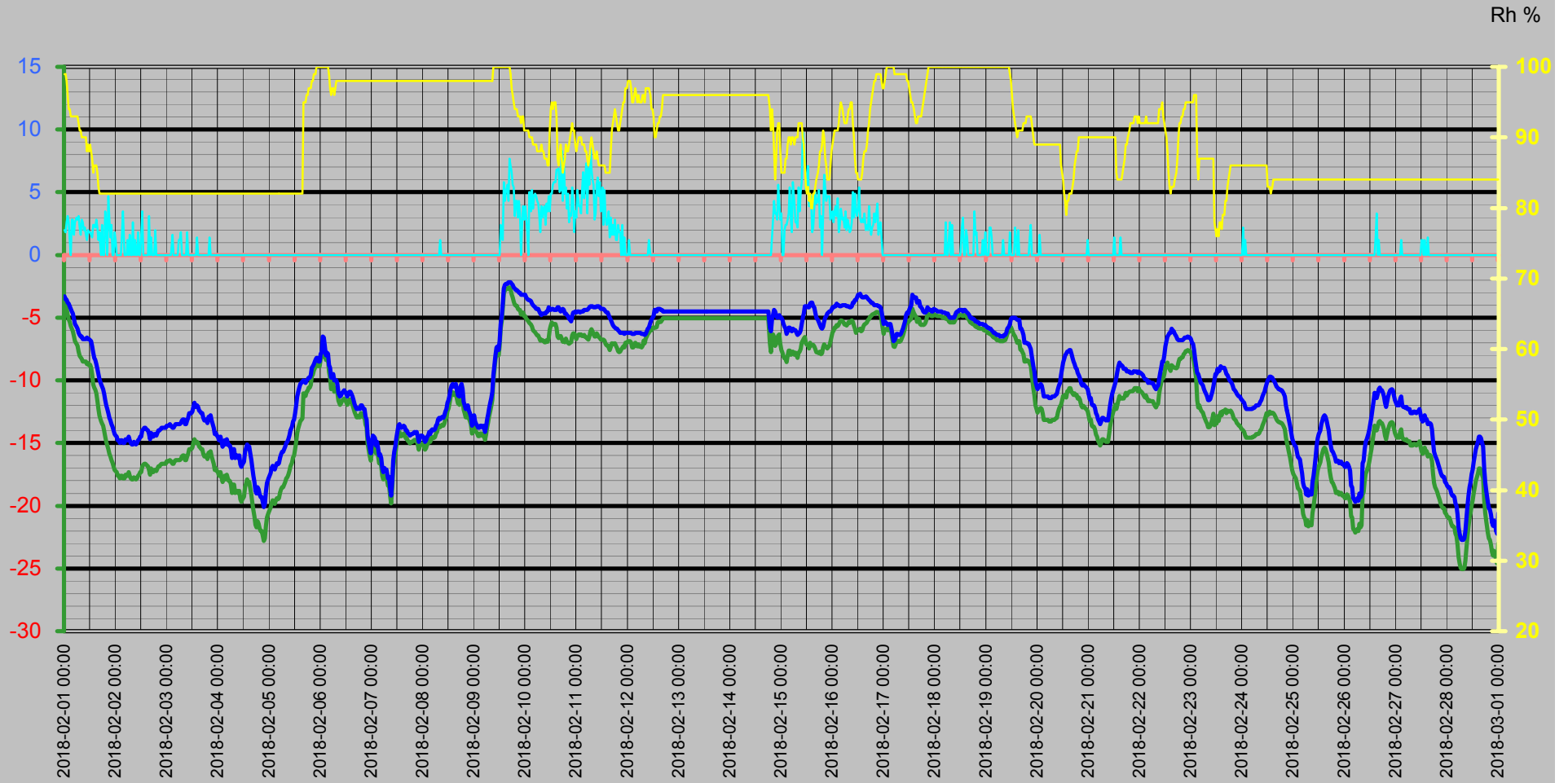

Vinddata

Vindhastighet m/s
Vindby m/s

Vindhast m/s — Vindby m/s ◊ Vindrikt ° — Fukt ute Rh%

Vindriktning °
Rh %

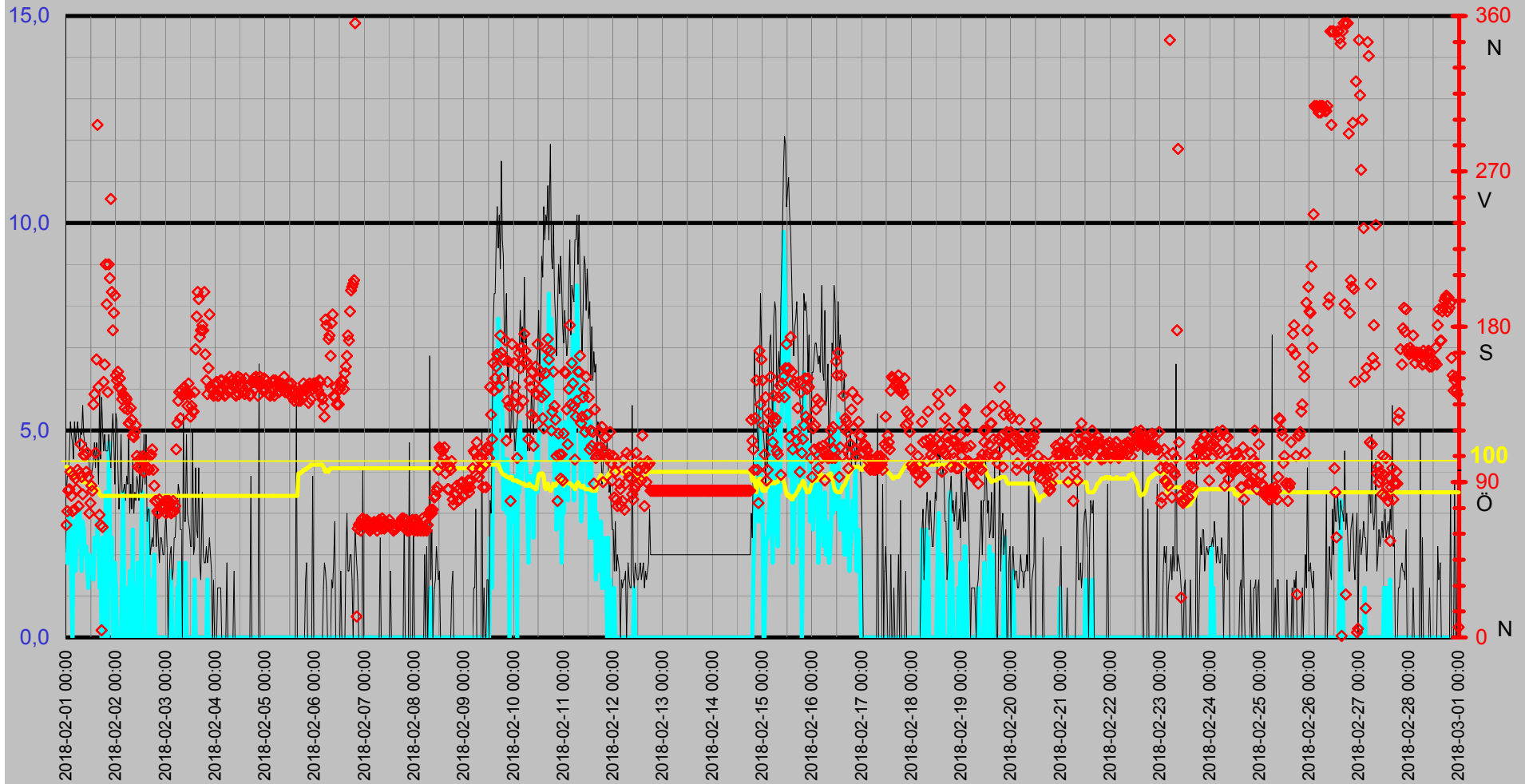

Luftfukt Kyleffekt Temp Vind Medeltemperatur

Temp °C
Vind m/s

● Dygns med °C Vindhast m/s Kyleffekt °C Temp ute °C Fukt ute Rh%

Rh %

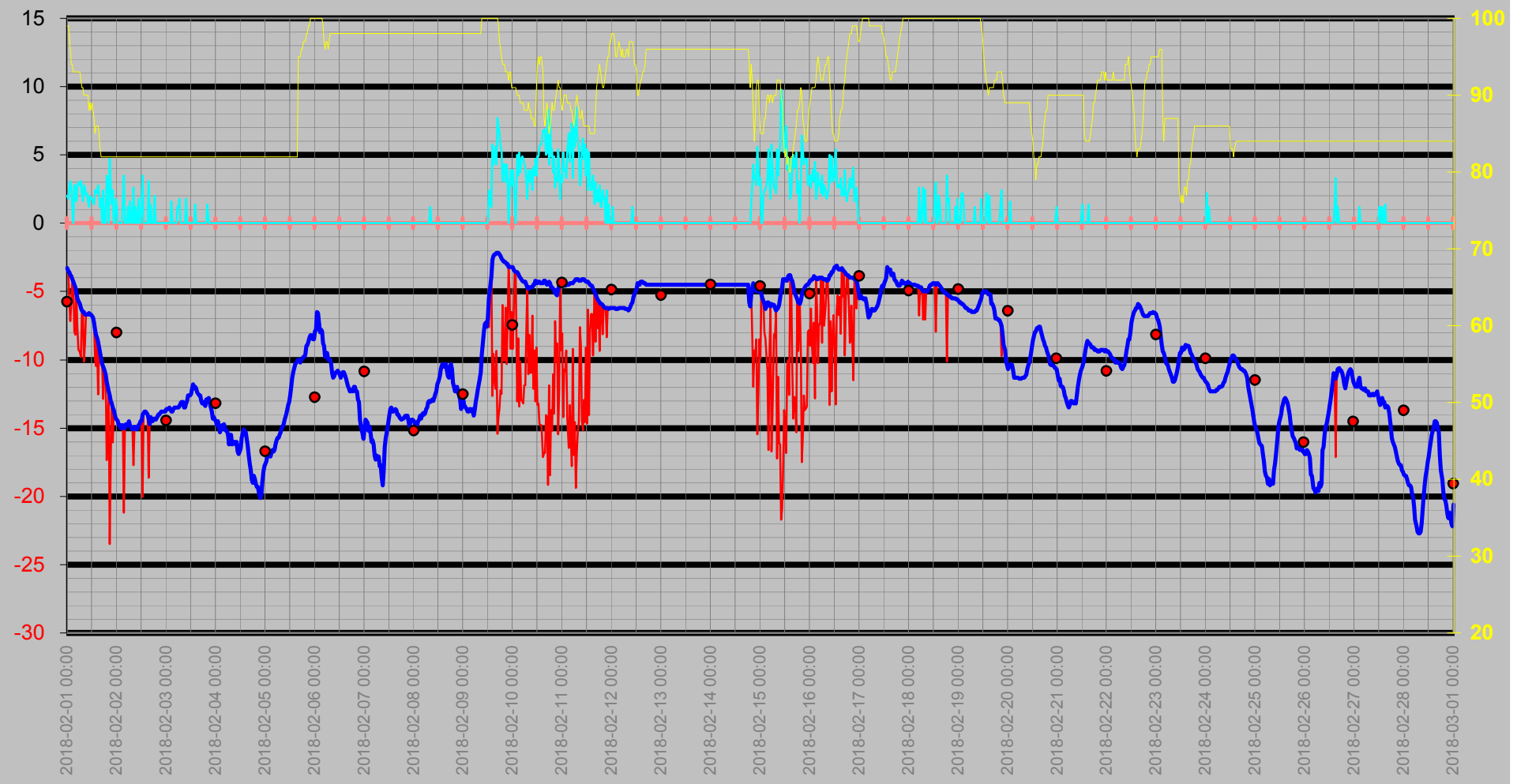

Nederbörd

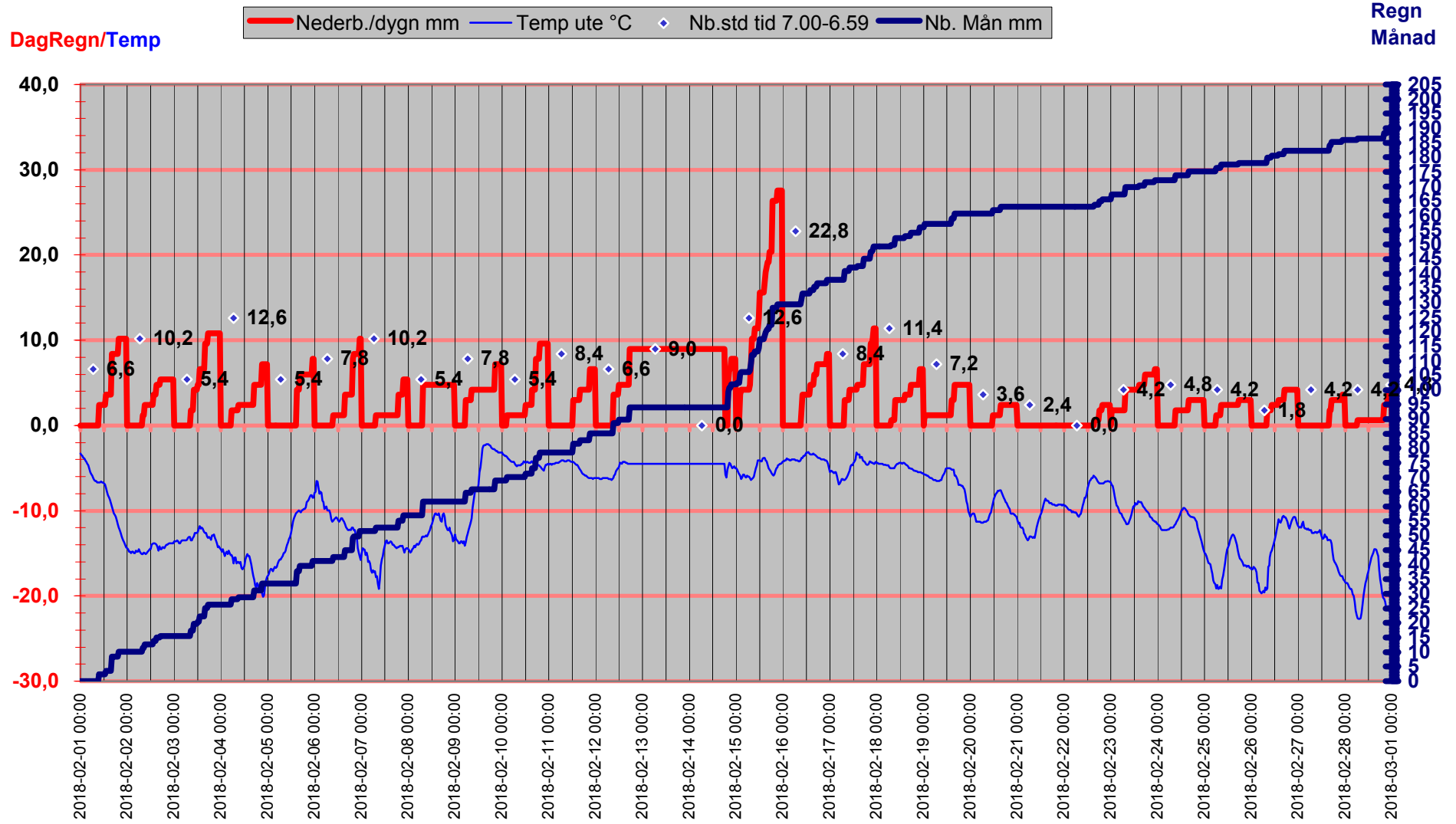

Luftryck/Nederbörd

◆ Luftryck mbar ▬ Nederb./dygn mm △ Nb.std tid 7.00-6.59

Luftryck

Nederbörd

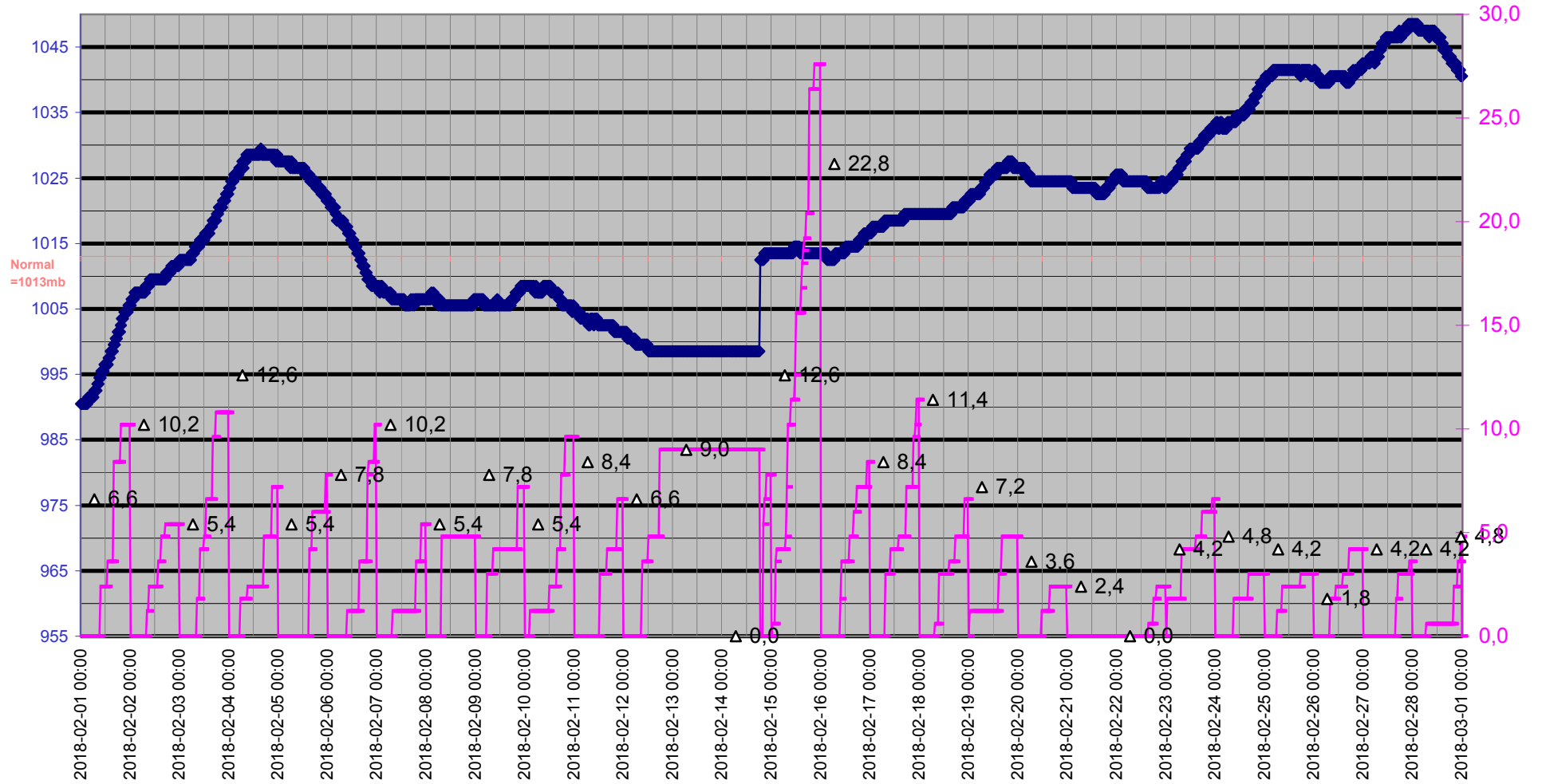

Grund

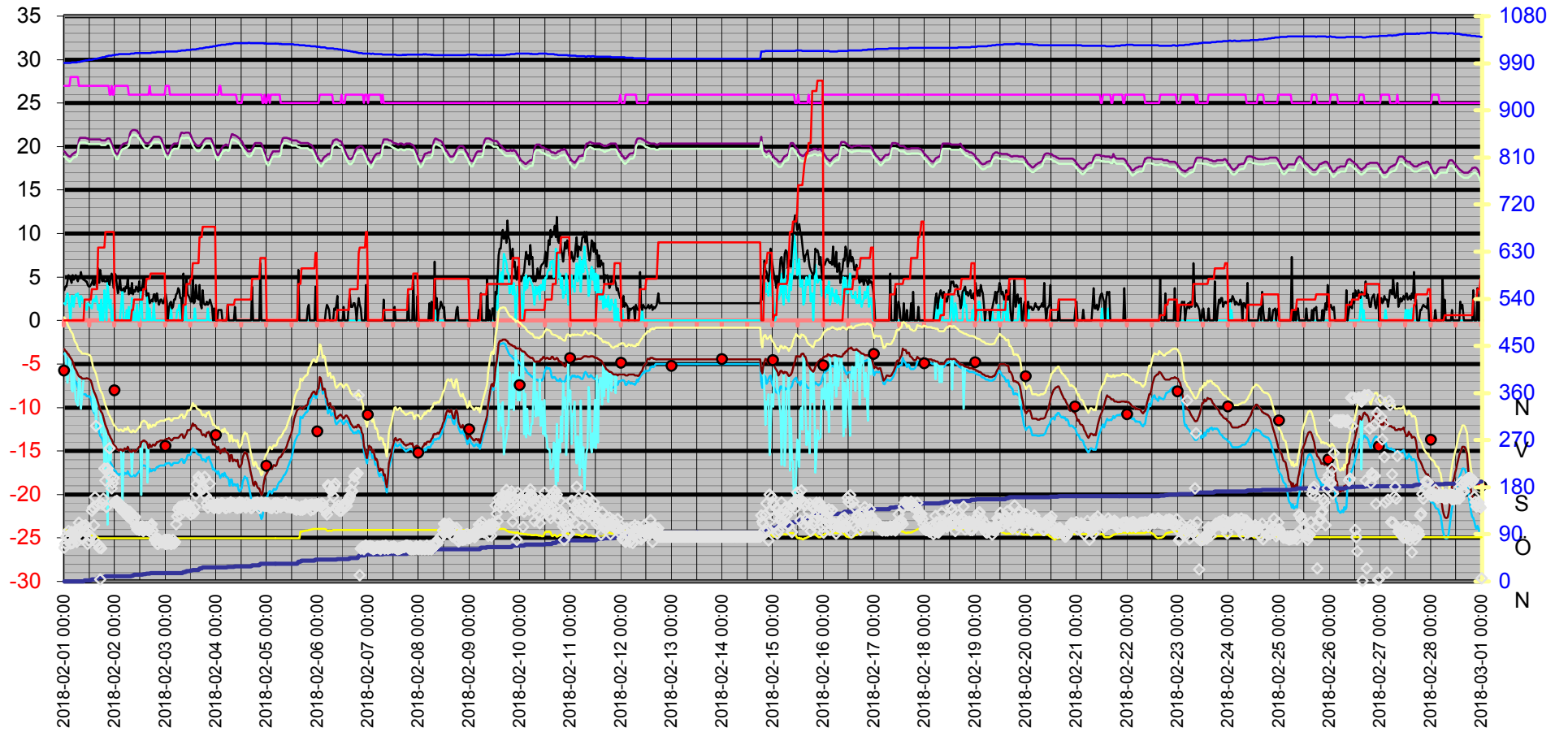

Datum	Vindrikt °	Fukt inne Rh%	Fukt ute Rh%	Vindhast m/s	Temp in °C	Temp ute °C	Nb. Mån mm	Tryck Mbar	Daggp °C	Kyleffekt °C	Vix inne °C	Vix ute °C	Vindby m/s	Korr lufttryck	Nederb./dygn mm
2018-02-01 00:00	65	27	99	2,0	19,43	-3,29	0,0	990,50	-3,84	-3,29	18,87	0,35	3,5	1,80	0,0
2018-02-01 00:30	73	27	99	1,8	19,33	-3,49	0,0	990,50	-4,03	-3,49	18,77	0,15	3,9	0,00	0,0
2018-02-01 01:00	85	27	98	2,6	19,13	-3,59	0,0	990,50	-4,27	-5,59	18,57	-0,03	3,9	0,00	0,0
2018-02-01 01:30	86	27	96	3,1	19,03	-3,79	0,0	990,50	-4,75	-7,17	18,47	-0,40	4,5	0,00	0,0
2018-02-01 02:00	96	27	94	2,6	18,93	-3,89	0,0	990,50	-5,14	-5,91	18,37	-0,67	5,2	0,00	0,0
2018-02-01 02:30	82	27	94	1,2	18,83	-4,09	0,0	990,50	-5,34	-4,09	18,27	-0,87	4,9	0,00	0,0
2018-02-01 03:00	73	28	93	0,0	18,83	-4,29	0,0	990,50	-5,68	-4,29	18,31	-1,15	4,7	0,00	0,0
2018-02-01 03:30	94	28	93	2,8	19,03	-4,49	0,0	991,50	-5,88	-7,94	18,51	-1,35	4,3	0,00	0,0
2018-02-01 04:00	74	28	93	2,8	19,13	-4,69	0,0	991,50	-6,08	-8,15	18,61	-1,55	5,2	0,00	0,0
2018-02-01 04:30	92	28	93	1,6	19,23	-5,09	0,0	991,50	-6,47	-5,09	18,71	-1,95	4,7	0,00	0,0
2018-02-01 05:00	86	28	93	2,6	19,33	-5,49	0,0	991,50	-6,87	-7,60	18,81	-2,35	4,9	0,00	0,0
2018-02-01 05:30	97	28	93	3,0	19,33	-5,69	0,0	991,50	-7,07	-9,25	18,81	-2,56	5,2	0,00	0,0
2018-02-01 06:00	76	28	93	2,8	19,43	-5,89	0,0	991,50	-7,27	-9,46	18,91	-2,76	4,9	0,00	0,0
2018-02-01 06:30	95	28	92	3,1	19,83	-6,19	0,0	992,50	-7,71	-9,79	19,31	-3,14	4,5	0,00	0,0
2018-02-01 07:00	112	27	91	2,2	20,73	-6,39	0,0	992,50	-8,05	-6,39	20,17	-3,42	5,0	0,00	0,0
2018-02-01 07:30	93	27	91	1,6	21,03	-6,49	0,0	992,50	-8,15	-6,49	20,47	-3,52	4,9	0,00	0,0
2018-02-01 08:00	83	27	90	2,8	21,03	-6,49	0,0	993,50	-8,29	-10,12	20,47	-3,60	5,6	0,00	0,0
2018-02-01 08:30	106	27	90	2,6	21,03	-6,69	0,0	993,50	-8,49	-8,86	20,47	-3,80	4,9	0,00	0,0
2018-02-01 09:00	105	27	90	2,0	21,03	-6,69	0,0	994,50	-8,49	-6,69	20,47	-3,80	4,7	0,00	0,0
2018-02-01 09:30	96	27	90	2,2	21,03	-6,69	2,4	994,50	-8,49	-6,69	20,47	-3,80	4,7	2,40	2,4
2018-02-01 10:00	107	27	90	1,6	21,03	-6,69	2,4	995,50	-8,49	-6,69	20,47	-3,80	4,5	2,40	2,4
2018-02-01 10:30	93	27	88	1,2	20,93	-6,59	2,4	995,50	-8,69	-6,59	20,37	-3,86	4,5	0,00	2,4
2018-02-01 11:00	72	27	89	2,0	20,93	-6,69	2,4	995,50	-8,64	-6,69	20,37	-3,88	4,1	0,00	2,4
2018-02-01 11:30	78	27	88	1,8	20,83	-6,69	2,4	996,50	-8,79	-6,69	20,27	-3,96	3,9	0,00	2,4
2018-02-01 12:00	88	27	89	1,8	20,83	-6,79	2,4	996,50	-8,74	-6,79	20,27	-3,98	3,9	0,00	2,4
2018-02-01 12:30	85	27	88	1,6	20,83	-6,89	2,4	996,50	-8,99	-6,89	20,27	-4,16	4,1	0,00	2,4
2018-02-01 13:00	135	27	87	1,4	20,83	-7,29	3,6	996,50	-9,53	-7,29	20,27	-4,64	4,3	1,20	3,6
2018-02-01 13:30	141	27	85	2,4	20,83	-7,79	3,6	997,50	-10,33	-10,03	20,27	-5,29	4,7	1,20	3,6
2018-02-01 14:00	107	27	86	2,4	20,83	-8,19	3,6	997,50	-10,56	-10,45	20,27	-5,61	4,1	0,00	3,6
2018-02-01 14:30	161	27	86	2,2	20,83	-8,39	3,6	998,51	-10,76	-8,39	20,27	-5,81	4,7	0,00	3,6
2018-02-01 15:00	297	27	86	2,8	20,83	-8,69	3,6	998,51	-11,06	-12,52	20,27	-6,11	4,5	0,00	3,6
2018-02-01 15:30	145	27	85	2,2	20,83	-9,09	3,6	998,51	-11,60	-9,09	20,27	-6,59	3,7	0,00	3,6
2018-02-01 16:00	71	27	83	1,2	20,83	-9,49	8,4	999,51	-12,30	-9,49	20,27	-7,14	6,0	4,80	8,4
2018-02-01 16:30	65	27	82	1,8	20,83	-9,89	8,4	999,51	-12,84	-9,89	20,27	-7,62	4,3	4,80	8,4
2018-02-01 17:00	4	27	82	0,0	20,83	-10,29	8,4	1000,51	-13,23	-10,29	20,27	-8,02	5,8	0,00	8,4
2018-02-01 17:30	64	27	82	2,4	20,73	-10,49	8,4	1000,51	-13,43	-12,88	20,17	-8,22	5,0	0,00	8,4
2018-02-01 18:00	148	27	82	0,0	20,73	-10,70	8,4	1001,51	-13,62	-10,70	20,17	-8,42	4,5	0,00	8,4
2018-02-01 18:30	158	27	82	0,0	20,73	-11,10	8,4	1001,51	-14,01	-11,10	20,17	-8,82	4,9	0,00	8,4
2018-02-01 19:00	216	27	82	3,5	20,73	-11,60	8,4	1001,51	-14,50	-17,35	20,17	-9,32	4,5	0,00	8,4
2018-02-01 19:30	193	27	82	2,6	20,73	-12,00	10,2	1002,51	-14,89	-14,46	20,17	-9,72	4,5	1,80	10,2
2018-02-01 20:00	142	27	82	0,0	20,83	-12,30	10,2	1003,51	-15,19	-12,30	20,27	-10,02	4,5	1,80	10,2
2018-02-01 20:30	216	27	82	4,7	20,93	-12,60	10,2	1003,51	-15,48	-23,47	20,37	-10,32	4,9	0,00	10,2
2018-02-01 21:00	208	27	82	2,8	20,93	-13,00	10,2	1004,51	-15,87	-17,22	20,37	-10,72	4,5	0,00	10,2
2018-02-01 21:30	254	26	82	1,4	20,93	-13,20	10,2	1004,51	-16,06	-13,20	20,34	-10,92	4,1	0,00	10,2
2018-02-01 22:00	200	26	82	2,4	20,73	-13,50	10,2	1004,51	-16,36	-16,04	20,14	-11,22	4,9	0,00	10,2
2018-02-01 22:30	178	27	82	0,0	20,33	-13,70	10,2	1004,51	-16,55	-13,70	19,77	-11,42	5,4	0,00	10,2
2018-02-01 23:00	188	26	82	0,0	20,03	-14,00	10,2	1005,51	-16,84	-14,00	19,44	-11,72	4,7	0,00	10,2
2018-02-01 23:30	198	26	82	1,8	19,73	-14,30	10,2	1005,51	-17,14	-14,30	19,14	-12,02	3,7	0,00	10,2
2018-02-02 00:00	152	27	82	1,2	19,53	-14,40	10,2	1005,51	-17,23	-14,40	18,97	-12,12	5,4	0,00	0,0
2018-02-02 00:30	149	27	82	0,0	19,23	-14,50	10,2	1006,51	-17,33	-14,50	18,67	-12,22	5,2	0,00	0,0

Datum	Vindrikt °	Fukt inne Rh%	Fukt ute Rh%	Vindhast m/s	Temp in °C	Temp ute °C	Nb. Mån mm	Tryck Mbar	Daggp °C	Kyleffekt °C	Vix inne °C	Vix ute °C	Vindby m/s	Korr lufttryck	Nederb./dygn mm
2018-02-02 01:00	154	27	82	0,0	19,13	-14,80	10,2	1006,51	-17,62	-14,80	18,57	-12,52	4,1	0,00	0,0
2018-02-02 01:30	145	27	82	0,0	19,13	-14,80	10,2	1006,51	-17,62	-14,80	18,57	-12,52	3,1	0,00	0,0
2018-02-02 02:00	150	27	82	0,0	19,43	-15,00	10,2	1007,51	-17,82	-15,00	18,87	-12,72	3,7	0,00	0,0
2018-02-02 02:30	144	27	82	0,0	19,73	-14,80	10,2	1007,51	-17,62	-14,80	19,17	-12,52	4,9	0,00	0,0
2018-02-02 03:00	138	27	82	1,6	20,03	-14,80	10,2	1007,51	-17,62	-14,80	19,47	-12,52	3,5	0,00	0,0
2018-02-02 03:30	141	27	82	3,5	20,23	-15,00	10,2	1007,51	-17,82	-21,19	19,67	-12,72	3,5	0,00	0,0
2018-02-02 04:00	133	27	82	0,0	20,33	-15,00	10,2	1007,51	-17,82	-15,00	19,77	-12,72	3,7	0,00	0,0
2018-02-02 04:30	139	27	82	0,0	20,33	-14,70	10,2	1007,51	-17,53	-14,70	19,77	-12,42	3,3	0,00	0,0
2018-02-02 05:00	138	27	82	0,0	20,43	-14,80	10,2	1007,51	-17,62	-14,80	19,87	-12,52	3,9	0,00	0,0
2018-02-02 05:30	132	27	82	1,2	20,43	-14,80	10,2	1007,51	-17,62	-14,80	19,87	-12,52	3,7	0,00	0,0
2018-02-02 06:00	124	27	82	0,0	20,53	-14,50	10,2	1007,51	-17,33	-14,50	19,97	-12,22	4,9	0,00	0,0
2018-02-02 06:30	124	26	82	1,6	20,73	-14,80	10,2	1007,51	-17,62	-14,80	20,14	-12,52	3,0	0,00	0,0
2018-02-02 07:00	133	26	82	0,0	21,43	-15,00	10,2	1007,51	-17,82	-15,00	20,84	-12,72	3,7	0,00	0,0
2018-02-02 07:30	126	26	82	0,0	21,73	-15,10	10,2	1008,51	-17,92	-15,10	21,14	-12,82	3,1	0,00	0,0
2018-02-02 08:00	117	26	82	2,6	21,83	-15,10	11,4	1008,51	-17,92	-17,73	21,24	-12,82	4,3	1,20	1,2
2018-02-02 08:30	116	26	82	0,0	21,93	-14,90	11,4	1008,51	-17,72	-14,90	21,34	-12,62	3,0	1,20	1,2
2018-02-02 09:00	119	26	82	1,2	21,93	-15,00	12,6	1008,51	-17,82	-15,00	21,34	-12,72	3,5	1,20	2,4
2018-02-02 09:30	123	26	82	0,0	21,93	-15,10	12,6	1009,51	-17,92	-15,10	21,34	-12,82	3,3	1,20	2,4
2018-02-02 10:00	105	26	82	0,0	21,83	-15,00	12,6	1009,51	-17,82	-15,00	21,24	-12,72	3,9	0,00	2,4
2018-02-02 10:30	99	26	82	1,8	21,83	-14,80	12,6	1009,51	-17,62	-14,80	21,24	-12,52	3,7	0,00	2,4
2018-02-02 11:00	103	26	82	0,0	21,63	-14,70	12,6	1009,51	-17,53	-14,70	21,04	-12,42	3,3	0,00	2,4
2018-02-02 11:30	98	26	82	0,0	21,53	-14,50	12,6	1009,51	-17,33	-14,50	20,94	-12,22	4,5	0,00	2,4
2018-02-02 12:00	104	26	82	1,6	21,33	-14,50	12,6	1009,51	-17,33	-14,50	20,74	-12,22	3,5	0,00	2,4
2018-02-02 12:30	99	26	82	3,5	21,03	-14,00	12,6	1009,51	-16,84	-20,06	20,44	-11,72	3,5	0,00	2,4
2018-02-02 13:00	105	26	82	0,0	20,93	-13,90	12,6	1009,51	-16,75	-13,90	20,34	-11,62	3,9	0,00	2,4
2018-02-02 13:30	96	26	82	0,0	20,73	-13,80	13,8	1009,51	-16,65	-13,80	20,14	-11,52	4,9	1,20	3,6
2018-02-02 14:00	103	26	82	0,0	20,53	-13,80	13,8	1009,51	-16,65	-13,80	19,94	-11,52	3,7	1,20	3,6
2018-02-02 14:30	99	26	82	0,0	20,43	-13,90	13,8	1009,51	-16,75	-13,90	19,84	-11,62	4,9	0,00	3,6
2018-02-02 15:00	104	26	82	0,0	20,43	-14,00	15,0	1009,51	-16,84	-14,00	19,84	-11,72	2,8	1,20	4,8
2018-02-02 15:30	98	26	82	3,1	20,33	-14,30	15,0	1009,51	-17,14	-18,64	19,74	-12,02	3,1	1,20	4,8
2018-02-02 16:00	97	26	82	0,0	20,43	-14,70	15,0	1009,51	-17,53	-14,70	19,84	-12,42	3,1	0,00	4,8
2018-02-02 16:30	105	27	82	1,4	20,53	-14,20	15,0	1009,51	-17,04	-14,20	19,97	-11,92	2,0	0,00	4,8
2018-02-02 17:00	106	26	82	0,0	20,63	-14,50	15,6	1009,51	-17,33	-14,50	20,04	-12,22	2,2	0,60	5,4
2018-02-02 17:30	109	26	82	0,0	20,83	-14,50	15,6	1010,51	-17,33	-14,50	20,24	-12,22	2,4	0,60	5,4
2018-02-02 18:00	97	26	82	0,0	21,03	-14,30	15,6	1010,51	-17,14	-14,30	20,44	-12,02	2,2	0,00	5,4
2018-02-02 18:30	88	26	82	2,0	21,13	-14,30	15,6	1010,51	-17,14	-14,30	20,54	-12,02	3,0	0,00	5,4
2018-02-02 19:00	79	26	82	0,0	21,13	-14,40	15,6	1010,51	-17,23	-14,40	20,54	-12,12	3,0	0,00	5,4
2018-02-02 19:30	79	26	82	0,0	21,13	-14,20	15,6	1010,51	-17,04	-14,20	20,54	-11,92	2,2	0,00	5,4
2018-02-02 20:00	73	26	82	0,0	21,13	-14,00	15,6	1011,51	-16,84	-14,00	20,54	-11,72	3,1	0,00	5,4
2018-02-02 20:30	72	26	82	0,0	21,13	-14,00	15,6	1011,51	-16,84	-14,00	20,54	-11,72	2,4	0,00	5,4
2018-02-02 21:00	80	26	82	0,0	21,13	-13,90	15,6	1011,51	-16,75	-13,90	20,54	-11,62	1,8	0,00	5,4
2018-02-02 21:30	76	26	82	0,0	21,03	-13,80	15,6	1011,51	-16,65	-13,80	20,44	-11,52	2,4	0,00	5,4
2018-02-02 22:00	75	26	82	0,0	20,83	-13,80	15,6	1011,51	-16,65	-13,80	20,24	-11,52	2,4	0,00	5,4
2018-02-02 22:30	77	26	82	0,0	20,43	-13,80	15,6	1011,51	-16,65	-13,80	19,84	-11,52	2,0	0,00	5,4
2018-02-02 23:00	75	26	82	0,0	20,13	-13,80	15,6	1011,51	-16,65	-13,80	19,54	-11,52	2,0	0,00	5,4
2018-02-02 23:30	79	26	82	0,0	19,73	-13,80	15,6	1011,51	-16,65	-13,80	19,14	-11,52	2,6	0,00	5,4
2018-02-03 00:00	72	27	82	0,0	19,43	-13,60	15,6	1012,51	-16,45	-13,60	18,87	-11,32	3,0	0,00	0,0
2018-02-03 00:30	79	27	82	0,0	19,23	-13,60	15,6	1012,51	-16,45	-13,60	18,67	-11,32	2,2	0,00	0,0
2018-02-03 01:00	73	27	82	0,0	19,13	-13,60	15,6	1012,51	-16,45	-13,60	18,57	-11,32	0,0	0,00	0,0
2018-02-03 01:30	79	27	82	0,0	19,23	-13,50	15,6	1012,51	-16,36	-13,50	18,67	-11,22	1,4	0,00	0,0

Datum	Vindrikt °	Fukt inne Rh%	Fukt ute Rh%	Vindhast m/s	Temp in °C	Temp ute °C	Nb. Mån mm	Tryck Mbar	Daggp °C	Kyleffekt °C	Vix inne °C	Vix ute °C	Vindby m/s	Korr lufttryck	Nederb./dygn mm
2018-02-03 02:00	78	26	82	0,0	19,53	-13,60	15,6	1012,51	-16,45	-13,60	18,94	-11,32	2,0	0,00	0,0
2018-02-03 02:30	72	26	82	1,6	19,93	-13,80	15,6	1012,51	-16,65	-13,80	19,34	-11,52	2,2	0,00	0,0
2018-02-03 03:00	73	26	82	0,0	20,13	-13,80	15,6	1012,51	-16,65	-13,80	19,54	-11,52	1,4	0,00	0,0
2018-02-03 03:30	79	26	82	0,0	20,23	-13,60	15,6	1012,51	-16,45	-13,60	19,64	-11,32	1,6	0,00	0,0
2018-02-03 04:00	73	26	82	0,0	20,33	-13,50	15,6	1012,51	-16,36	-13,50	19,74	-11,22	2,4	0,00	0,0
2018-02-03 04:30	76	26	82	0,0	20,33	-13,50	15,6	1012,51	-16,36	-13,50	19,74	-11,22	2,4	0,00	0,0
2018-02-03 05:00	109	26	82	0,0	20,33	-13,50	15,6	1012,51	-16,36	-13,50	19,74	-11,22	3,0	0,00	0,0
2018-02-03 05:30	124	26	82	1,2	20,33	-13,50	15,6	1012,51	-16,36	-13,50	19,74	-11,22	3,1	0,00	0,0
2018-02-03 06:00	137	26	82	1,2	20,33	-13,50	15,6	1013,51	-16,36	-13,50	19,74	-11,22	3,7	0,00	0,0
2018-02-03 06:30	142	26	82	1,8	20,63	-13,40	15,6	1013,51	-16,26	-13,40	20,04	-11,12	3,5	0,00	0,0
2018-02-03 07:00	127	26	82	0,0	21,33	-13,20	15,6	1013,51	-16,06	-13,20	20,74	-10,92	2,6	0,00	0,0
2018-02-03 07:30	143	26	82	0,0	21,63	-13,10	15,6	1014,51	-15,97	-13,10	21,04	-10,82	2,6	0,00	0,0
2018-02-03 08:00	140	26	82	0,0	21,63	-13,10	15,6	1014,51	-15,97	-13,10	21,04	-10,82	0,0	0,00	0,0
2018-02-03 08:30	141	26	82	0,0	21,53	-13,50	17,4	1014,51	-16,36	-13,50	20,94	-11,22	5,4	1,80	1,8
2018-02-03 09:00	145	26	82	0,0	21,53	-13,50	17,4	1014,51	-16,36	-13,50	20,94	-11,22	2,8	1,80	1,8
2018-02-03 09:30	142	26	82	1,8	21,63	-13,20	17,4	1014,51	-16,06	-13,20	21,04	-10,92	2,8	0,00	1,8
2018-02-03 10:00	141	26	82	0,0	21,63	-13,00	19,8	1015,51	-15,87	-13,00	21,04	-10,72	4,9	2,40	4,2
2018-02-03 10:30	134	26	82	0,0	21,63	-12,60	19,8	1015,51	-15,48	-12,60	21,04	-10,32	3,0	2,40	4,2
2018-02-03 11:00	147	26	82	0,0	21,63	-12,60	19,8	1015,51	-15,48	-12,60	21,04	-10,32	2,8	0,00	4,2
2018-02-03 11:30	141	26	82	0,0	21,53	-12,60	19,8	1015,51	-15,48	-12,60	20,94	-10,32	2,6	0,00	4,2
2018-02-03 12:00	128	26	82	0,0	21,33	-12,50	20,4	1015,51	-15,38	-12,50	20,74	-10,22	2,2	0,60	4,8
2018-02-03 12:30	134	26	82	0,0	21,03	-12,10	20,4	1016,51	-14,99	-12,10	20,44	-9,82	2,2	0,60	4,8
2018-02-03 13:00	131	26	82	0,0	20,73	-11,80	22,2	1016,51	-14,70	-11,80	20,14	-9,52	5,0	1,80	6,6
2018-02-03 13:30	131	26	82	0,0	20,53	-12,10	22,2	1016,51	-14,99	-12,10	19,94	-9,82	2,0	1,80	6,6
2018-02-03 14:00	142	26	82	1,4	20,33	-12,00	22,2	1016,51	-14,89	-12,00	19,74	-9,72	2,2	0,00	6,6
2018-02-03 14:30	167	26	82	0,0	20,23	-12,10	22,2	1016,51	-14,99	-12,10	19,64	-9,82	4,1	0,00	6,6
2018-02-03 15:00	186	26	82	0,0	20,13	-12,40	22,2	1017,52	-15,28	-12,40	19,54	-10,12	2,6	0,00	6,6
2018-02-03 15:30	200	26	82	0,0	20,03	-12,50	22,2	1017,52	-15,38	-12,50	19,44	-10,22	2,4	0,00	6,6
2018-02-03 16:00	196	26	82	0,0	20,13	-12,60	25,2	1018,52	-15,48	-12,60	19,54	-10,32	4,1	3,00	9,6
2018-02-03 16:30	174	26	82	0,0	20,23	-12,60	25,2	1018,52	-15,48	-12,60	19,64	-10,32	1,8	3,00	9,6
2018-02-03 17:00	178	26	82	0,0	20,33	-13,00	25,2	1018,52	-15,87	-13,00	19,74	-10,72	1,4	0,00	9,6
2018-02-03 17:30	181	26	82	0,0	20,53	-13,20	26,4	1018,52	-16,06	-13,20	19,94	-10,92	3,5	1,20	10,8
2018-02-03 18:00	178	26	82	0,0	20,73	-13,10	26,4	1019,52	-15,97	-13,10	20,14	-10,82	2,0	1,20	10,8
2018-02-03 18:30	200	26	82	0,0	20,83	-13,20	26,4	1019,52	-16,06	-13,20	20,24	-10,92	1,8	0,00	10,8
2018-02-03 19:00	164	26	82	0,0	20,93	-13,40	26,4	1020,52	-16,26	-13,40	20,34	-11,12	1,8	0,00	10,8
2018-02-03 19:30	149	26	82	0,0	20,93	-12,90	26,4	1020,52	-15,77	-12,90	20,34	-10,62	2,2	0,00	10,8
2018-02-03 20:00	141	26	82	1,4	20,93	-12,90	26,4	1020,52	-15,77	-12,90	20,34	-10,62	1,8	0,00	10,8
2018-02-03 20:30	156	26	82	0,0	20,93	-12,80	26,4	1020,52	-15,67	-12,80	20,34	-10,52	2,0	0,00	10,8
2018-02-03 21:00	187	26	82	0,0	20,93	-13,20	26,4	1021,52	-16,06	-13,20	20,34	-10,92	2,4	0,00	10,8
2018-02-03 21:30	145	26	82	0,0	20,93	-13,50	26,4	1021,52	-16,36	-13,50	20,34	-11,22	2,0	0,00	10,8
2018-02-03 22:00	144	26	82	0,0	20,63	-13,80	26,4	1021,52	-16,65	-13,80	20,04	-11,52	1,6	0,00	10,8
2018-02-03 22:30	143	26	82	0,0	20,33	-14,30	26,4	1022,52	-17,14	-14,30	19,74	-12,02	0,0	0,00	10,8
2018-02-03 23:00	140	26	82	0,0	19,93	-14,20	26,4	1022,52	-17,04	-14,20	19,34	-11,92	1,4	0,00	10,8
2018-02-03 23:30	141	26	82	0,0	19,63	-14,40	26,4	1022,52	-17,23	-14,40	19,04	-12,12	0,0	0,00	10,8
2018-02-04 00:00	146	26	82	0,0	19,33	-14,50	26,4	1023,52	-17,33	-14,50	18,74	-12,22	0,0	0,00	0,0
2018-02-04 00:30	148	26	82	0,0	19,03	-14,80	26,4	1023,52	-17,62	-14,80	18,44	-12,52	0,0	0,00	0,0
2018-02-04 01:00	140	26	82	0,0	19,03	-14,50	26,4	1024,52	-17,33	-14,50	18,44	-12,22	1,2	0,00	0,0
2018-02-04 01:30	140	27	82	0,0	19,23	-14,90	26,4	1024,52	-17,72	-14,90	18,67	-12,62	1,2	0,00	0,0
2018-02-04 02:00	144	27	82	0,0	19,43	-15,30	26,4	1024,52	-18,11	-15,30	18,87	-13,02	1,2	0,00	0,0
2018-02-04 02:30	149	26	82	0,0	19,73	-15,00	26,4	1025,52	-17,82	-15,00	19,14	-12,72	1,2	0,00	0,0

Datum	Vindrikt °	Fukt inne Rh%	Fukt ute Rh%	Vindhast m/s	Temp in °C	Temp ute °C	Nb. Mån mm	Tryck Mbar	Dagggp °C	Kyleffekt °C	Vix inne °C	Vix ute °C	Vindby m/s	Korr lufttryck	Nederb./dygn mm
2018-02-04 03:00	149	26	82	0,0	19,93	-14,80	26,4	1025,52	-17,62	-14,80	19,34	-12,52	0,0	0,00	0,0
2018-02-04 03:30	144	26	82	0,0	20,13	-15,10	26,4	1025,52	-17,92	-15,10	19,54	-12,82	0,0	0,00	0,0
2018-02-04 04:00	146	26	82	0,0	20,13	-14,70	26,4	1025,52	-17,53	-14,70	19,54	-12,42	0,0	0,00	0,0
2018-02-04 04:30	140	26	82	0,0	20,23	-15,00	26,4	1025,52	-17,82	-15,00	19,64	-12,72	0,0	0,00	0,0
2018-02-04 05:00	141	26	82	0,0	20,23	-15,20	26,4	1026,52	-18,02	-15,20	19,64	-12,92	0,0	0,00	0,0
2018-02-04 05:30	148	26	82	0,0	20,13	-15,20	28,2	1026,52	-18,02	-15,20	19,54	-12,92	1,8	1,80	1,8
2018-02-04 06:00	147	26	82	0,0	20,13	-15,50	28,2	1026,52	-18,31	-15,50	19,54	-13,22	0,0	1,80	1,8
2018-02-04 06:30	142	26	82	0,0	20,33	-16,20	28,2	1027,52	-18,99	-16,20	19,74	-13,92	0,0	0,00	1,8
2018-02-04 07:00	151	26	82	0,0	21,03	-15,50	28,2	1026,52	-18,31	-15,50	20,44	-13,22	0,0	0,00	1,8
2018-02-04 07:30	144	26	82	0,0	21,43	-15,50	28,2	1027,52	-18,31	-15,50	20,84	-13,22	0,0	0,00	1,8
2018-02-04 08:00	149	26	82	0,0	21,43	-16,20	28,2	1027,52	-18,99	-16,20	20,84	-13,92	0,0	0,00	1,8
2018-02-04 08:30	147	26	82	0,0	21,33	-16,00	28,2	1028,52	-18,80	-16,00	20,74	-13,72	0,0	0,00	1,8
2018-02-04 09:00	146	26	82	0,0	21,33	-16,00	28,8	1028,52	-18,80	-16,00	20,74	-13,72	1,6	0,60	2,4
2018-02-04 09:30	141	26	82	0,0	21,23	-16,20	28,8	1028,52	-18,99	-16,20	20,64	-13,92	0,0	0,60	2,4
2018-02-04 10:00	140	25	82	0,0	21,13	-16,00	28,8	1028,52	-18,80	-16,00	20,50	-13,72	0,0	0,00	2,4
2018-02-04 10:30	149	25	82	0,0	21,03	-16,70	28,8	1028,52	-19,48	-16,70	20,40	-14,42	0,0	0,00	2,4
2018-02-04 11:00	151	25	82	0,0	20,93	-16,90	28,8	1028,52	-19,67	-16,90	20,30	-14,62	0,0	0,00	2,4
2018-02-04 11:30	141	25	82	0,0	20,73	-16,70	28,8	1028,52	-19,48	-16,70	20,10	-14,42	0,0	0,00	2,4
2018-02-04 12:00	150	25	82	0,0	20,63	-16,50	28,8	1028,52	-19,28	-16,50	20,00	-14,22	0,0	0,00	2,4
2018-02-04 12:30	148	26	82	0,0	20,43	-15,70	28,8	1028,52	-18,50	-15,70	19,84	-13,42	0,0	0,00	2,4
2018-02-04 13:00	145	26	82	0,0	20,13	-15,40	28,8	1028,52	-18,21	-15,40	19,54	-13,12	0,0	0,00	2,4
2018-02-04 13:30	143	26	82	0,0	19,93	-15,10	28,8	1028,52	-17,92	-15,10	19,34	-12,82	0,0	0,00	2,4
2018-02-04 14:00	141	26	82	0,0	19,73	-15,30	28,8	1028,52	-18,11	-15,30	19,14	-13,02	0,0	0,00	2,4
2018-02-04 14:30	150	26	82	0,0	19,63	-15,30	28,8	1028,52	-18,11	-15,30	19,04	-13,02	0,0	0,00	2,4
2018-02-04 15:00	145	26	82	0,0	19,43	-15,80	28,8	1028,52	-18,60	-15,80	18,84	-13,52	0,0	0,00	2,4
2018-02-04 15:30	146	26	82	0,0	19,43	-16,30	28,8	1029,52	-19,09	-16,30	18,84	-14,02	0,0	0,00	2,4
2018-02-04 16:00	146	26	82	0,0	19,43	-17,00	28,8	1028,52	-19,77	-17,00	18,84	-14,72	0,0	0,00	2,4
2018-02-04 16:30	140	26	82	0,0	19,53	-17,60	28,8	1028,52	-20,36	-17,60	18,94	-15,32	0,0	0,00	2,4
2018-02-04 17:00	141	26	82	0,0	19,73	-18,10	31,2	1028,52	-20,85	-18,10	19,14	-15,82	3,9	2,40	4,8
2018-02-04 17:30	148	26	82	0,0	19,93	-18,80	31,2	1028,52	-21,53	-18,80	19,34	-16,52	0,0	2,40	4,8
2018-02-04 18:00	148	26	82	0,0	20,23	-19,00	31,2	1028,52	-21,73	-19,00	19,64	-16,72	0,0	0,00	4,8
2018-02-04 18:30	150	26	82	0,0	20,43	-18,50	31,2	1028,52	-21,24	-18,50	19,84	-16,22	0,0	0,00	4,8
2018-02-04 19:00	148	26	82	0,0	20,43	-18,70	31,2	1028,52	-21,43	-18,70	19,84	-16,42	0,0	0,00	4,8
2018-02-04 19:30	151	26	82	0,0	20,43	-19,10	31,2	1028,52	-21,82	-19,10	19,84	-16,82	0,0	0,00	4,8
2018-02-04 20:00	148	26	82	0,0	20,43	-19,30	31,2	1028,52	-22,02	-19,30	19,84	-17,03	0,0	0,00	4,8
2018-02-04 20:30	140	26	82	0,0	20,43	-19,30	31,2	1028,52	-22,02	-19,30	19,84	-17,03	0,0	0,00	4,8
2018-02-04 21:00	146	26	82	0,0	20,43	-19,70	33,6	1028,52	-22,41	-19,70	19,84	-17,43	6,6	2,40	7,2
2018-02-04 21:30	151	26	82	0,0	20,33	-20,10	33,6	1028,52	-22,80	-20,10	19,74	-17,83	0,0	2,40	7,2
2018-02-04 22:00	148	25	82	0,0	20,03	-19,90	33,6	1028,52	-22,60	-19,90	19,40	-17,63	0,0	0,00	7,2
2018-02-04 22:30	147	25	82	0,0	19,73	-18,90	33,6	1028,52	-21,63	-18,90	19,10	-16,62	0,0	0,00	7,2
2018-02-04 23:00	144	26	82	0,0	19,33	-18,20	33,6	1027,52	-20,94	-18,20	18,74	-15,92	0,0	0,00	7,2
2018-02-04 23:30	150	25	82	0,0	18,93	-17,80	33,6	1028,52	-20,55	-17,80	18,30	-15,52	0,0	0,00	7,2
2018-02-05 00:00	144	25	82	0,0	18,63	-17,60	33,6	1027,52	-20,36	-17,60	18,00	-15,32	0,0	0,00	0,0
2018-02-05 00:30	149	26	82	0,0	18,43	-17,40	33,6	1027,52	-20,16	-17,40	17,84	-15,12	0,0	0,00	0,0
2018-02-05 01:00	146	26	82	0,0	18,43	-17,00	33,6	1027,52	-19,77	-17,00	17,84	-14,72	0,0	0,00	0,0
2018-02-05 01:30	141	25	82	0,0	18,63	-16,80	33,6	1027,52	-19,58	-16,80	18,00	-14,52	0,0	0,00	0,0
2018-02-05 02:00	141	26	82	0,0	19,03	-16,90	33,6	1027,52	-19,67	-16,90	18,44	-14,62	0,0	0,00	0,0
2018-02-05 02:30	140	26	82	0,0	19,23	-17,10	33,6	1027,52	-19,87	-17,10	18,64	-14,82	0,0	0,00	0,0
2018-02-05 03:00	144	26	82	0,0	19,43	-16,80	33,6	1027,52	-19,58	-16,80	18,84	-14,52	0,0	0,00	0,0
2018-02-05 03:30	148	26	82	0,0	19,43	-16,60	33,6	1027,52	-19,38	-16,60	18,84	-14,32	0,0	0,00	0,0

Datum	Vindrikt °	Fukt inne Rh%	Fukt ute Rh%	Vindhast m/s	Temp in °C	Temp ute °C	Nb. Mån mm	Tryck Mbar	Daggp °C	Kyleffekt °C	Vix inne °C	Vix ute °C	Vindby m/s	Korr lufttryck	Nederb./dygn mm
2018-02-05 04:00	149	26	82	0,0	19,43	-16,70	33,6	1027,52	-19,48	-16,70	18,84	-14,42	0,0	0,00	0,0
2018-02-05 04:30	140	26	82	0,0	19,43	-16,60	33,6	1027,52	-19,38	-16,60	18,84	-14,32	0,0	0,00	0,0
2018-02-05 05:00	149	26	82	0,0	19,43	-16,20	33,6	1027,52	-18,99	-16,20	18,84	-13,92	0,0	0,00	0,0
2018-02-05 05:30	145	26	82	0,0	19,43	-15,90	33,6	1027,52	-18,70	-15,90	18,84	-13,62	0,0	0,00	0,0
2018-02-05 06:00	147	26	82	0,0	19,43	-15,70	33,6	1026,52	-18,50	-15,70	18,84	-13,42	0,0	0,00	0,0
2018-02-05 06:30	142	25	82	0,0	19,73	-15,70	33,6	1027,52	-18,50	-15,70	19,10	-13,42	0,0	0,00	0,0
2018-02-05 07:00	146	25	82	0,0	20,53	-15,50	33,6	1026,52	-18,31	-15,50	19,90	-13,22	0,0	0,00	0,0
2018-02-05 07:30	145	25	82	0,0	20,93	-15,30	33,6	1026,52	-18,11	-15,30	20,30	-13,02	0,0	0,00	0,0
2018-02-05 08:00	147	25	82	0,0	21,03	-15,00	33,6	1026,52	-17,82	-15,00	20,40	-12,72	0,0	0,00	0,0
2018-02-05 08:30	145	25	82	0,0	21,03	-14,90	33,6	1026,52	-17,72	-14,90	20,40	-12,62	0,0	0,00	0,0
2018-02-05 09:00	151	25	82	0,0	21,03	-14,70	33,6	1026,52	-17,53	-14,70	20,40	-12,42	0,0	0,00	0,0
2018-02-05 09:30	142	25	82	0,0	21,03	-14,40	33,6	1026,52	-17,23	-14,40	20,40	-12,12	0,0	0,00	0,0
2018-02-05 10:00	145	25	82	0,0	20,93	-14,00	33,6	1026,52	-16,84	-14,00	20,30	-11,72	0,0	0,00	0,0
2018-02-05 10:30	142	25	82	0,0	20,93	-13,70	33,6	1026,52	-16,55	-13,70	20,30	-11,42	0,0	0,00	0,0
2018-02-05 11:00	147	25	82	0,0	20,83	-13,30	33,6	1026,52	-16,16	-13,30	20,20	-11,02	0,0	0,00	0,0
2018-02-05 11:30	141	25	82	0,0	20,83	-13,10	33,6	1026,52	-15,97	-13,10	20,20	-10,82	0,0	0,00	0,0
2018-02-05 12:00	143	25	82	0,0	20,73	-12,60	33,6	1026,52	-15,48	-12,60	20,10	-10,32	0,0	0,00	0,0
2018-02-05 12:30	147	25	82	0,0	20,73	-12,00	33,6	1026,52	-14,89	-12,00	20,10	-9,72	0,0	0,00	0,0
2018-02-05 13:00	139	25	82	0,0	20,73	-11,30	33,6	1025,52	-14,21	-11,30	20,10	-9,02	0,0	0,00	0,0
2018-02-05 13:30	142	25	82	0,0	20,73	-10,90	33,6	1025,52	-13,82	-10,90	20,10	-8,62	0,0	0,00	0,0
2018-02-05 14:00	137	25	82	0,0	20,73	-10,59	33,6	1025,52	-13,53	-10,59	20,10	-8,32	0,0	0,00	0,0
2018-02-05 14:30	143	25	82	0,0	20,63	-10,29	33,6	1025,52	-13,23	-10,29	20,00	-8,02	0,0	0,00	0,0
2018-02-05 15:00	141	25	82	0,0	20,53	-10,19	37,8	1025,52	-13,14	-10,19	19,90	-7,92	5,8	4,20	4,2
2018-02-05 15:30	138	25	82	0,0	20,53	-10,09	37,8	1024,52	-13,04	-10,09	19,90	-7,82	0,0	4,20	4,2
2018-02-05 16:00	137	25	95	0,0	20,43	-9,99	37,8	1024,52	-11,05	-9,99	19,80	-6,69	0,0	0,00	4,2
2018-02-05 16:30	143	25	95	0,0	20,43	-10,09	39,6	1024,52	-11,15	-10,09	19,80	-6,79	0,0	1,80	6,0
2018-02-05 17:00	137	25	95	0,0	20,43	-10,19	39,6	1024,52	-11,24	-10,19	19,80	-6,89	0,0	1,80	6,0
2018-02-05 17:30	142	25	96	0,0	20,43	-9,99	39,6	1024,52	-10,91	-9,99	19,80	-6,61	0,0	0,00	6,0
2018-02-05 18:00	139	25	96	0,0	20,43	-9,89	39,6	1024,52	-10,81	-9,89	19,80	-6,51	0,0	0,00	6,0
2018-02-05 18:30	147	25	97	0,0	20,43	-9,79	39,6	1023,52	-10,58	-9,79	19,80	-6,32	0,0	0,00	6,0
2018-02-05 19:00	144	25	97	0,0	20,43	-9,79	39,6	1023,52	-10,58	-9,79	19,80	-6,32	0,0	0,00	6,0
2018-02-05 19:30	143	25	97	0,0	20,43	-9,59	39,6	1023,52	-10,38	-9,59	19,80	-6,12	1,4	0,00	6,0
2018-02-05 20:00	144	25	98	0,0	20,33	-8,99	39,6	1023,52	-9,65	-8,99	19,70	-5,44	1,8	0,00	6,0
2018-02-05 20:30	146	25	98	0,0	20,23	-8,89	39,6	1023,52	-9,55	-8,89	19,60	-5,34	0,0	0,00	6,0
2018-02-05 21:00	136	25	99	0,0	20,23	-8,69	39,6	1022,52	-9,22	-8,69	19,60	-5,05	0,0	0,00	6,0
2018-02-05 21:30	147	25	99	0,0	20,13	-8,39	39,6	1022,52	-8,92	-8,39	19,50	-4,75	0,0	0,00	6,0
2018-02-05 22:00	138	25	100	0,0	19,83	-8,19	39,6	1022,52	-8,58	-8,19	19,20	-4,46	0,0	0,00	6,0
2018-02-05 22:30	146	25	100	0,0	19,63	-8,19	39,6	1022,52	-8,58	-8,19	19,00	-4,46	0,0	0,00	6,0
2018-02-05 23:00	144	25	100	0,0	19,33	-8,49	41,4	1022,52	-8,88	-8,49	18,70	-4,76	3,9	1,80	7,8
2018-02-05 23:30	147	25	100	0,0	19,03	-8,49	41,4	1021,52	-8,88	-8,49	18,40	-4,76	0,0	1,80	7,8
2018-02-06 00:00	147	25	100	0,0	18,83	-7,89	41,4	1021,52	-8,29	-7,89	18,20	-4,16	0,0	0,00	0,0
2018-02-06 00:30	147	25	100	0,0	18,63	-7,79	41,4	1021,52	-8,19	-7,79	18,00	-4,06	0,0	0,00	0,0
2018-02-06 01:00	145	26	100	0,0	18,43	-6,49	41,4	1021,52	-6,89	-6,49	17,84	-2,76	0,0	0,00	0,0
2018-02-06 01:30	143	26	100	0,0	18,33	-6,59	41,4	1020,52	-6,99	-6,59	17,74	-2,86	0,0	0,00	0,0
2018-02-06 02:00	149	26	100	0,0	18,33	-7,29	41,4	1020,52	-7,69	-7,29	17,74	-3,56	0,0	0,00	0,0
2018-02-06 02:30	148	26	100	0,0	18,53	-7,99	41,4	1020,52	-8,39	-7,99	17,94	-4,26	0,0	0,00	0,0
2018-02-06 03:00	140	26	100	0,0	18,73	-7,79	41,4	1020,52	-8,19	-7,79	18,14	-4,06	0,0	0,00	0,0
2018-02-06 03:30	138	26	100	0,0	18,83	-7,89	41,4	1020,52	-8,29	-7,89	18,24	-4,16	0,0	0,00	0,0
2018-02-06 04:00	134	26	99	0,0	18,93	-8,79	41,4	1019,52	-9,32	-8,79	18,34	-5,15	1,2	0,00	0,0
2018-02-06 04:30	128	26	97	0,0	19,03	-8,99	41,4	1018,52	-9,78	-8,99	18,44	-5,52	1,8	0,00	0,0

Datum	Vindrikt °	Fukt inne Rh%	Fukt ute Rh%	Vindhast m/s	Temp in °C	Temp ute °C	Nb. Mån mm	Tryck Mbar	Daggp °C	Kyleffekt °C	Vix inne °C	Vix ute °C	Vindby m/s	Korr lufttryck	Nederb./dygn mm
2018-02-06 05:00	184	26	96	0,0	19,13	-9,79	41,4	1018,52	-10,71	-9,79	18,54	-6,41	1,6	0,00	0,0
2018-02-06 05:30	181	26	97	0,0	19,13	-9,59	41,4	1018,52	-10,38	-9,59	18,54	-6,12	1,2	0,00	0,0
2018-02-06 06:00	148	26	97	0,0	19,13	-9,49	41,4	1018,52	-10,28	-9,49	18,54	-6,02	0,0	0,00	0,0
2018-02-06 06:30	173	26	96	0,0	19,53	-9,99	41,4	1018,52	-10,91	-9,99	18,94	-6,61	0,0	0,00	0,0
2018-02-06 07:00	175	26	97	0,0	20,33	-9,99	41,4	1018,52	-10,78	-9,99	19,74	-6,52	0,0	0,00	0,0
2018-02-06 07:30	163	25	98	0,0	20,73	-9,99	41,4	1018,52	-10,64	-9,99	20,10	-6,44	0,0	0,00	0,0
2018-02-06 08:00	182	25	98	0,0	20,73	-10,29	41,4	1017,52	-10,94	-10,29	20,10	-6,74	1,4	0,00	0,0
2018-02-06 08:30	187	25	98	0,0	20,83	-11,00	41,4	1017,52	-11,64	-11,00	20,20	-7,44	1,2	0,00	0,0
2018-02-06 09:00	140	25	98	0,0	20,83	-11,30	41,4	1017,52	-11,94	-11,30	20,20	-7,74	1,8	0,00	0,0
2018-02-06 09:30	139	25	98	0,0	20,83	-11,20	42,6	1017,52	-11,84	-11,20	20,20	-7,64	2,8	1,20	1,2
2018-02-06 10:00	145	25	98	0,0	20,73	-11,00	42,6	1016,51	-11,64	-11,00	20,10	-7,44	0,0	1,20	1,2
2018-02-06 10:30	135	25	98	0,0	20,63	-10,90	42,6	1016,51	-11,54	-10,90	20,00	-7,34	0,0	0,00	1,2
2018-02-06 11:00	135	25	98	0,0	20,63	-10,80	42,6	1016,51	-11,44	-10,80	20,00	-7,24	0,0	0,00	1,2
2018-02-06 11:30	135	26	98	0,0	20,53	-10,90	42,6	1015,51	-11,54	-10,90	19,94	-7,34	0,0	0,00	1,2
2018-02-06 12:00	144	25	98	0,0	20,23	-11,10	42,6	1015,51	-11,74	-11,10	19,60	-7,54	0,0	0,00	1,2
2018-02-06 12:30	146	25	98	0,0	19,93	-11,30	42,6	1015,51	-11,94	-11,30	19,30	-7,74	1,6	0,00	1,2
2018-02-06 13:00	149	25	98	0,0	19,63	-11,10	42,6	1014,51	-11,74	-11,10	19,00	-7,54	0,0	0,00	1,2
2018-02-06 13:30	148	26	98	0,0	19,33	-10,90	42,6	1014,51	-11,54	-10,90	18,74	-7,34	0,0	0,00	1,2
2018-02-06 14:00	144	26	98	0,0	19,03	-10,90	42,6	1014,51	-11,54	-10,90	18,44	-7,34	0,0	0,00	1,2
2018-02-06 14:30	153	26	98	0,0	18,83	-11,10	42,6	1013,51	-11,74	-11,10	18,24	-7,54	0,0	0,00	1,2
2018-02-06 15:00	157	26	98	0,0	18,63	-11,30	42,6	1013,51	-11,94	-11,30	18,04	-7,74	2,0	0,00	1,2
2018-02-06 15:30	163	26	98	0,0	18,53	-11,60	45,0	1013,51	-12,24	-11,60	17,94	-8,04	3,0	2,40	3,6
2018-02-06 16:00	175	26	98	0,0	18,53	-11,90	45,0	1012,51	-12,53	-11,90	17,94	-8,34	1,6	2,40	3,6
2018-02-06 16:30	172	26	98	0,0	18,73	-12,10	45,0	1012,51	-12,73	-12,10	18,14	-8,54	1,6	0,00	3,6
2018-02-06 17:00	189	26	98	0,0	18,93	-12,30	45,0	1011,51	-12,93	-12,30	18,34	-8,74	2,0	0,00	3,6
2018-02-06 17:30	201	26	98	0,0	19,33	-12,30	45,0	1011,51	-12,93	-12,30	18,74	-8,74	2,0	0,00	3,6
2018-02-06 18:00	203	26	98	0,0	19,63	-12,20	45,0	1011,51	-12,83	-12,20	19,04	-8,64	1,4	0,00	3,6
2018-02-06 18:30	205	26	98	0,0	19,83	-12,30	45,0	1010,51	-12,93	-12,30	19,24	-8,74	0,0	0,00	3,6
2018-02-06 19:00	207	26	98	0,0	19,93	-12,00	45,0	1010,51	-12,63	-12,00	19,34	-8,44	1,6	0,00	3,6
2018-02-06 19:30	356	26	98	0,0	19,93	-12,00	49,2	1009,51	-12,63	-12,00	19,34	-8,44	2,6	4,20	7,8
2018-02-06 20:00	12	26	98	0,0	20,03	-12,30	49,8	1009,51	-12,93	-12,30	19,44	-8,74	1,8	4,80	8,4
2018-02-06 20:30	63	26	98	0,0	20,03	-12,30	49,8	1009,51	-12,93	-12,30	19,44	-8,74	1,4	0,60	8,4
2018-02-06 21:00	65	26	98	0,0	20,03	-12,90	49,8	1009,51	-13,53	-12,90	19,44	-9,34	0,0	0,00	8,4
2018-02-06 21:30	66	26	98	0,0	19,93	-13,10	49,8	1008,51	-13,73	-13,10	19,34	-9,54	0,0	0,00	8,4
2018-02-06 22:00	62	25	98	0,0	19,73	-14,40	49,8	1008,51	-15,02	-14,40	19,10	-10,84	0,0	0,00	8,4
2018-02-06 22:30	68	26	98	0,0	19,43	-14,90	49,8	1008,51	-15,52	-14,90	18,84	-11,34	0,0	0,00	8,4
2018-02-06 23:00	69	26	98	0,0	19,13	-15,40	51,6	1008,51	-16,02	-15,40	18,54	-11,84	4,1	1,80	10,2
2018-02-06 23:30	67	26	98	0,0	18,83	-15,80	51,6	1008,51	-16,42	-15,80	18,24	-12,24	0,0	1,80	10,2
2018-02-07 00:00	67	25	98	0,0	18,63	-15,00	51,6	1008,51	-15,62	-15,00	18,00	-11,44	0,0	0,00	0,0
2018-02-07 00:30	67	26	98	0,0	18,43	-14,40	51,6	1008,51	-15,02	-14,40	17,84	-10,84	0,0	0,00	0,0
2018-02-07 01:00	68	26	98	0,0	18,23	-14,50	51,6	1008,51	-15,12	-14,50	17,64	-10,94	0,0	0,00	0,0
2018-02-07 01:30	64	26	98	0,0	18,13	-14,60	51,6	1007,51	-15,22	-14,60	17,54	-11,04	0,0	0,00	0,0
2018-02-07 02:00	67	26	98	0,0	18,33	-15,20	51,6	1008,51	-15,82	-15,20	17,74	-11,64	0,0	0,00	0,0
2018-02-07 02:30	62	26	98	0,0	18,63	-14,90	51,6	1008,51	-15,52	-14,90	18,04	-11,34	0,0	0,00	0,0
2018-02-07 03:00	63	26	98	0,0	18,83	-15,40	51,6	1007,51	-16,02	-15,40	18,24	-11,84	0,0	0,00	0,0
2018-02-07 03:30	64	26	98	0,0	19,03	-16,00	51,6	1007,51	-16,62	-16,00	18,44	-12,44	0,0	0,00	0,0
2018-02-07 04:00	65	26	98	0,0	19,13	-15,90	51,6	1007,51	-16,52	-15,90	18,54	-12,34	0,0	0,00	0,0
2018-02-07 04:30	67	26	98	0,0	19,23	-16,20	51,6	1007,51	-16,81	-16,20	18,64	-12,64	0,0	0,00	0,0
2018-02-07 05:00	64	26	98	0,0	19,23	-17,00	51,6	1007,51	-17,61	-17,00	18,64	-13,44	0,0	0,00	0,0
2018-02-07 05:30	66	26	98	0,0	19,23	-17,30	51,6	1007,51	-17,91	-17,30	18,64	-13,74	0,0	0,00	0,0

Datum	Vindrikt °	Fukt inne Rh%	Fukt ute Rh%	Vindhast m/s	Temp in °C	Temp ute °C	Nb. Mån mm	Tryck Mbar	Dagggp °C	Kyleffekt °C	Vix inne °C	Vix ute °C	Vindby m/s	Korr lufttryck	Nederb./dygn mm
2018-02-07 06:00	62	26	98	0,0	19,33	-17,00	51,6	1007,51	-17,61	-17,00	18,74	-13,44	0,0	0,00	0,0
2018-02-07 06:30	66	25	98	0,0	19,63	-17,20	51,6	1007,51	-17,81	-17,20	19,00	-13,64	0,0	0,00	0,0
2018-02-07 07:00	68	26	98	0,0	20,43	-17,10	51,6	1006,51	-17,71	-17,10	19,84	-13,54	0,0	0,00	0,0
2018-02-07 07:30	67	25	98	0,0	20,83	-17,80	52,8	1006,51	-18,41	-17,80	20,20	-14,24	2,4	1,20	1,2
2018-02-07 08:00	63	25	98	0,0	20,83	-17,70	52,8	1006,51	-18,31	-17,70	20,20	-14,14	0,0	1,20	1,2
2018-02-07 08:30	69	25	98	0,0	20,83	-18,60	52,8	1006,51	-19,20	-18,60	20,20	-15,05	0,0	0,00	1,2
2018-02-07 09:00	67	25	98	0,0	20,83	-19,20	52,8	1006,51	-19,80	-19,20	20,20	-15,65	0,0	0,00	1,2
2018-02-07 09:30	63	25	98	0,0	20,83	-18,10	52,8	1006,51	-18,71	-18,10	20,20	-14,54	0,0	0,00	1,2
2018-02-07 10:00	64	25	98	0,0	20,73	-16,40	52,8	1006,51	-17,01	-16,40	20,10	-12,84	0,0	0,00	1,2
2018-02-07 10:30	65	25	98	0,0	20,73	-15,70	52,8	1006,51	-16,32	-15,70	20,10	-12,14	0,0	0,00	1,2
2018-02-07 11:00	66	25	98	0,0	20,63	-15,30	52,8	1006,51	-15,92	-15,30	20,00	-11,74	0,0	0,00	1,2
2018-02-07 11:30	65	25	98	0,0	20,53	-14,60	52,8	1006,51	-15,22	-14,60	19,90	-11,04	0,0	0,00	1,2
2018-02-07 12:00	68	25	98	0,0	20,43	-14,10	52,8	1006,51	-14,72	-14,10	19,80	-10,54	0,0	0,00	1,2
2018-02-07 12:30	65	25	98	0,0	20,43	-13,60	52,8	1006,51	-14,23	-13,60	19,80	-10,04	1,6	0,00	1,2
2018-02-07 13:00	65	25	98	0,0	20,33	-13,50	52,8	1006,51	-14,13	-13,50	19,70	-9,94	0,0	0,00	1,2
2018-02-07 13:30	63	25	98	0,0	20,33	-13,80	52,8	1005,51	-14,43	-13,80	19,70	-10,24	0,0	0,00	1,2
2018-02-07 14:00	62	25	98	0,0	20,23	-13,80	52,8	1005,51	-14,43	-13,80	19,60	-10,24	0,0	0,00	1,2
2018-02-07 14:30	64	25	98	0,0	20,23	-13,70	52,8	1005,51	-14,33	-13,70	19,60	-10,14	0,0	0,00	1,2
2018-02-07 15:00	63	25	98	0,0	20,33	-13,60	52,8	1005,51	-14,23	-13,60	19,70	-10,04	0,0	0,00	1,2
2018-02-07 15:30	65	25	98	0,0	20,33	-13,70	52,8	1005,51	-14,33	-13,70	19,70	-10,14	0,0	0,00	1,2
2018-02-07 16:00	65	25	98	0,0	20,33	-14,00	52,8	1005,51	-14,62	-14,00	19,70	-10,44	0,0	0,00	1,2
2018-02-07 16:30	66	25	98	0,0	20,23	-14,00	52,8	1006,51	-14,62	-14,00	19,60	-10,44	0,0	0,00	1,2
2018-02-07 17:00	66	25	98	0,0	20,23	-14,20	52,8	1005,51	-14,82	-14,20	19,60	-10,64	0,0	0,00	1,2
2018-02-07 17:30	67	25	98	0,0	20,23	-14,30	52,8	1006,51	-14,92	-14,30	19,60	-10,74	0,0	0,00	1,2
2018-02-07 18:00	69	25	98	0,0	20,33	-14,40	52,8	1005,51	-15,02	-14,40	19,70	-10,84	0,0	0,00	1,2
2018-02-07 18:30	69	25	98	0,0	20,33	-14,30	52,8	1006,51	-14,92	-14,30	19,70	-10,74	0,0	0,00	1,2
2018-02-07 19:00	68	25	98	0,0	20,33	-14,30	55,2	1006,51	-14,92	-14,30	19,70	-10,74	3,0	2,40	3,6
2018-02-07 19:30	63	25	98	0,0	20,33	-14,20	55,2	1006,51	-14,82	-14,20	19,70	-10,64	0,0	2,40	3,6
2018-02-07 20:00	68	25	98	0,0	20,33	-14,10	55,2	1006,51	-14,72	-14,10	19,70	-10,54	0,0	0,00	3,6
2018-02-07 20:30	62	25	98	0,0	20,23	-14,20	55,2	1006,51	-14,82	-14,20	19,60	-10,64	0,0	0,00	3,6
2018-02-07 21:00	64	25	98	0,0	20,23	-14,10	55,2	1006,51	-14,72	-14,10	19,60	-10,54	0,0	0,00	3,6
2018-02-07 21:30	62	25	98	0,0	20,13	-14,50	57,0	1006,51	-15,12	-14,50	19,50	-10,94	4,7	1,80	5,4
2018-02-07 22:00	63	25	98	0,0	19,93	-14,90	57,0	1006,51	-15,52	-14,90	19,30	-11,34	0,0	1,80	5,4
2018-02-07 22:30	63	25	98	0,0	19,63	-14,50	57,0	1006,51	-15,12	-14,50	19,00	-10,94	0,0	0,00	5,4
2018-02-07 23:00	68	25	98	0,0	19,23	-14,40	57,0	1006,51	-15,02	-14,40	18,60	-10,84	0,0	0,00	5,4
2018-02-07 23:30	66	25	98	0,0	18,93	-14,40	57,0	1006,51	-15,02	-14,40	18,30	-10,84	2,8	0,00	5,4
2018-02-08 00:00	62	25	98	0,0	18,63	-14,50	57,0	1006,51	-15,12	-14,50	18,00	-10,94	0,0	0,00	0,0
2018-02-08 00:30	68	25	98	0,0	18,43	-14,70	57,0	1006,51	-15,32	-14,70	17,80	-11,14	0,0	0,00	0,0
2018-02-08 01:00	68	25	98	0,0	18,23	-14,90	57,0	1006,51	-15,52	-14,90	17,60	-11,34	0,0	0,00	0,0
2018-02-08 01:30	62	25	98	0,0	18,33	-14,80	57,0	1006,51	-15,42	-14,80	17,70	-11,24	0,0	0,00	0,0
2018-02-08 02:00	64	25	98	0,0	18,53	-14,50	57,0	1006,51	-15,12	-14,50	17,90	-10,94	0,0	0,00	0,0
2018-02-08 02:30	65	25	98	0,0	18,83	-14,40	57,0	1007,51	-15,02	-14,40	18,20	-10,84	0,0	0,00	0,0
2018-02-08 03:00	62	25	98	0,0	19,13	-14,10	57,0	1006,51	-14,72	-14,10	18,50	-10,54	0,0	0,00	0,0
2018-02-08 03:30	63	25	98	0,0	19,23	-14,30	57,0	1007,51	-14,92	-14,30	18,60	-10,74	0,0	0,00	0,0
2018-02-08 04:00	69	25	98	0,0	19,23	-14,00	57,0	1006,51	-14,62	-14,00	18,60	-10,44	0,0	0,00	0,0
2018-02-08 04:30	62	25	98	0,0	19,33	-13,90	57,0	1006,51	-14,52	-13,90	18,70	-10,34	0,0	0,00	0,0
2018-02-08 05:00	63	25	98	0,0	19,33	-14,00	57,0	1006,51	-14,62	-14,00	18,70	-10,44	2,0	0,00	0,0
2018-02-08 05:30	68	25	98	0,0	19,33	-13,90	57,0	1006,51	-14,52	-13,90	18,70	-10,34	0,0	0,00	0,0
2018-02-08 06:00	62	25	98	0,0	19,43	-13,60	57,0	1005,51	-14,23	-13,60	18,80	-10,04	2,2	0,00	0,0
2018-02-08 06:30	65	25	98	0,0	19,73	-13,50	57,0	1006,51	-14,13	-13,50	19,10	-9,94	0,0	0,00	0,0

Datum	Vindrikt °	Fukt inne Rh%	Fukt ute Rh%	Vindhast m/s	Temp in °C	Temp ute °C	Nb. Män mm	Tryck Mbar	Daggp °C	Kyleffekt °C	Vix inne °C	Vix ute °C	Vindby m/s	Korr lufttryck	Nederb./dygn mm
2018-02-08 07:00	72	25	98	0,0	20,53	-13,10	57,0	1005,51	-13,73	-13,10	19,90	-9,54	1,2	0,00	0,0
2018-02-08 07:30	71	25	98	0,0	20,83	-13,00	61,8	1005,51	-13,63	-13,00	20,20	-9,44	6,8	4,80	4,8
2018-02-08 08:00	74	25	98	1,2	20,93	-13,10	61,8	1005,51	-13,73	-13,10	20,30	-9,54	1,4	0,60	4,8
2018-02-08 08:30	72	25	98	0,0	20,83	-13,00	61,8	1005,51	-13,63	-13,00	20,20	-9,44	2,6	0,00	4,8
2018-02-08 09:00	74	25	98	0,0	20,83	-12,90	61,8	1005,51	-13,53	-12,90	20,20	-9,34	0,0	0,00	4,8
2018-02-08 09:30	81	25	98	0,0	20,73	-13,00	61,8	1005,51	-13,63	-13,00	20,10	-9,44	1,2	0,00	4,8
2018-02-08 10:00	82	25	98	0,0	20,73	-12,80	61,8	1005,51	-13,43	-12,80	20,10	-9,24	1,4	0,00	4,8
2018-02-08 10:30	85	25	98	0,0	20,63	-12,50	61,8	1005,51	-13,13	-12,50	20,00	-8,94	2,2	0,00	4,8
2018-02-08 11:00	87	25	98	0,0	20,53	-12,30	61,8	1005,51	-12,93	-12,30	19,90	-8,74	1,8	0,00	4,8
2018-02-08 11:30	97	25	98	0,0	20,33	-11,80	61,8	1005,51	-12,43	-11,80	19,70	-8,24	1,4	0,00	4,8
2018-02-08 12:00	110	25	98	0,0	20,03	-11,60	61,8	1005,51	-12,24	-11,60	19,40	-8,04	1,6	0,00	4,8
2018-02-08 12:30	109	25	98	0,0	19,73	-11,20	61,8	1005,51	-11,84	-11,20	19,10	-7,64	0,0	0,00	4,8
2018-02-08 13:00	101	25	98	0,0	19,53	-10,70	61,8	1005,51	-11,34	-10,70	18,90	-7,14	0,0	0,00	4,8
2018-02-08 13:30	108	25	98	0,0	19,43	-10,39	61,8	1005,51	-11,04	-10,39	18,80	-6,84	0,0	0,00	4,8
2018-02-08 14:00	104	25	98	0,0	19,23	-10,29	61,8	1005,51	-10,94	-10,29	18,60	-6,74	0,0	0,00	4,8
2018-02-08 14:30	110	25	98	0,0	19,03	-10,49	61,8	1005,51	-11,14	-10,49	18,40	-6,94	0,0	0,00	4,8
2018-02-08 15:00	95	25	98	0,0	18,83	-10,49	61,8	1005,51	-11,14	-10,49	18,20	-6,94	0,0	0,00	4,8
2018-02-08 15:30	101	25	98	0,0	18,83	-10,29	61,8	1005,51	-10,94	-10,29	18,20	-6,74	0,0	0,00	4,8
2018-02-08 16:00	86	25	98	0,0	18,83	-10,80	61,8	1005,51	-11,44	-10,80	18,20	-7,24	0,0	0,00	4,8
2018-02-08 16:30	86	25	98	0,0	18,93	-11,20	61,8	1005,51	-11,84	-11,20	18,30	-7,64	0,0	0,00	4,8
2018-02-08 17:00	99	25	98	0,0	19,13	-11,30	61,8	1005,51	-11,94	-11,30	18,50	-7,74	0,0	0,00	4,8
2018-02-08 17:30	97	25	98	0,0	19,33	-10,49	61,8	1005,51	-11,14	-10,49	18,70	-6,94	0,0	0,00	4,8
2018-02-08 18:00	102	25	98	0,0	19,63	-10,29	61,8	1005,51	-10,94	-10,29	19,00	-6,74	1,2	0,00	4,8
2018-02-08 18:30	80	25	98	0,0	19,83	-10,70	61,8	1005,51	-11,34	-10,70	19,20	-7,14	1,6	0,00	4,8
2018-02-08 19:00	77	25	98	0,0	19,93	-11,70	61,8	1005,51	-12,34	-11,70	19,30	-8,14	0,0	0,00	4,8
2018-02-08 19:30	83	25	98	0,0	20,03	-12,00	61,8	1005,51	-12,63	-12,00	19,40	-8,44	0,0	0,00	4,8
2018-02-08 20:00	83	25	98	0,0	20,03	-12,30	61,8	1005,51	-12,93	-12,30	19,40	-8,74	0,0	0,00	4,8
2018-02-08 20:30	88	25	98	0,0	20,03	-12,30	61,8	1005,51	-12,93	-12,30	19,40	-8,74	0,0	0,00	4,8
2018-02-08 21:00	79	25	98	0,0	20,03	-12,00	61,8	1005,51	-12,63	-12,00	19,40	-8,44	0,0	0,00	4,8
2018-02-08 21:30	86	25	98	0,0	19,93	-12,40	61,8	1005,51	-13,03	-12,40	19,30	-8,84	0,0	0,00	4,8
2018-02-08 22:00	80	25	98	0,0	19,73	-12,60	61,8	1005,51	-13,23	-12,60	19,10	-9,04	0,0	0,00	4,8
2018-02-08 22:30	89	25	98	0,0	19,43	-12,90	61,8	1005,51	-13,53	-12,90	18,80	-9,34	0,0	0,00	4,8
2018-02-08 23:00	90	25	98	0,0	19,23	-13,60	61,8	1006,51	-14,23	-13,60	18,60	-10,04	0,0	0,00	4,8
2018-02-08 23:30	82	25	98	0,0	18,93	-13,40	61,8	1006,51	-14,03	-13,40	18,30	-9,84	0,0	0,00	4,8
2018-02-09 00:00	82	25	98	0,0	18,63	-12,80	61,8	1006,51	-13,43	-12,80	18,00	-9,24	0,0	0,00	0,0
2018-02-09 00:30	88	25	98	0,0	18,43	-13,30	61,8	1006,51	-13,93	-13,30	17,80	-9,74	0,0	0,00	0,0
2018-02-09 01:00	86	25	98	0,0	18,33	-13,50	61,8	1006,51	-14,13	-13,50	17,70	-9,94	0,0	0,00	0,0
2018-02-09 01:30	87	25	98	0,0	18,33	-13,60	61,8	1006,51	-14,23	-13,60	17,70	-10,04	0,0	0,00	0,0
2018-02-09 02:00	91	25	98	0,0	18,63	-13,80	61,8	1006,51	-14,43	-13,80	18,00	-10,24	0,0	0,00	0,0
2018-02-09 02:30	84	25	98	0,0	18,83	-13,80	61,8	1006,51	-14,43	-13,80	18,20	-10,24	0,0	0,00	0,0
2018-02-09 03:00	87	25	98	0,0	19,13	-13,60	61,8	1006,51	-14,23	-13,60	18,50	-10,04	0,0	0,00	0,0
2018-02-09 03:30	91	25	98	0,0	19,33	-13,60	61,8	1006,51	-14,23	-13,60	18,70	-10,04	0,0	0,00	0,0
2018-02-09 04:00	98	25	98	0,0	19,43	-13,80	61,8	1005,51	-14,43	-13,80	18,80	-10,24	0,0	0,00	0,0
2018-02-09 04:30	108	25	98	0,0	19,43	-13,60	61,8	1005,51	-14,23	-13,60	18,80	-10,04	1,2	0,00	0,0
2018-02-09 05:00	107	25	98	0,0	19,43	-14,10	61,8	1005,51	-14,72	-14,10	18,80	-10,54	1,2	0,00	0,0
2018-02-09 05:30	94	25	98	0,0	19,43	-13,70	64,8	1005,51	-14,33	-13,70	18,80	-10,14	3,1	3,00	3,0
2018-02-09 06:00	113	25	98	0,0	19,43	-13,10	64,8	1005,51	-13,73	-13,10	18,80	-9,54	0,0	3,00	3,0
2018-02-09 06:30	104	25	98	0,0	19,73	-12,70	64,8	1005,51	-13,33	-12,70	19,10	-9,14	0,0	0,00	3,0
2018-02-09 07:00	93	25	98	0,0	20,53	-12,20	64,8	1005,51	-12,83	-12,20	19,90	-8,64	0,0	0,00	3,0
2018-02-09 07:30	98	25	98	0,0	20,83	-11,80	64,8	1005,51	-12,43	-11,80	20,20	-8,24	0,0	0,00	3,0

Datum	Vindrikt °	Fukt inne Rh%	Fukt ute Rh%	Vindhast m/s	Temp in °C	Temp ute °C	Nb. Mån mm	Tryck Mbar	Dagggp °C	Kyleffekt °C	Vix inne °C	Vix ute °C	Vindby m/s	Korr lufttryck	Nederb./dygn mm
2018-02-09 08:00	97	25	98	0,0	20,93	-11,40	64,8	1005,51	-12,04	-11,40	20,30	-7,84	0,0	0,00	3,0
2018-02-09 08:30	104	25	98	0,0	20,93	-10,90	66,0	1005,51	-11,54	-10,90	20,30	-7,34	5,0	1,20	4,2
2018-02-09 09:00	87	25	100	0,0	20,93	-9,59	66,0	1005,51	-9,98	-9,59	20,30	-5,86	0,0	1,20	4,2
2018-02-09 09:30	108	25	100	0,0	20,93	-8,79	66,0	1005,51	-9,18	-8,79	20,30	-5,06	1,2	0,00	4,2
2018-02-09 10:00	100	25	100	0,0	20,83	-7,99	66,0	1005,51	-8,39	-7,99	20,20	-4,26	0,0	0,00	4,2
2018-02-09 10:30	87	25	100	0,0	20,83	-7,39	66,0	1006,51	-7,79	-7,39	20,20	-3,66	0,0	0,00	4,2
2018-02-09 11:00	110	25	100	0,0	20,73	-7,29	66,0	1005,51	-7,69	-7,29	20,10	-3,56	1,4	0,00	4,2
2018-02-09 11:30	109	25	100	0,0	20,63	-7,59	66,0	1005,51	-7,99	-7,59	20,00	-3,86	1,4	0,00	4,2
2018-02-09 12:00	104	25	100	0,0	20,63	-6,89	66,0	1005,51	-7,29	-6,89	20,00	-3,16	0,0	0,00	4,2
2018-02-09 12:30	145	25	100	2,4	20,63	-5,49	66,0	1005,51	-5,89	-7,60	20,00	-1,76	3,3	0,00	4,2
2018-02-09 13:00	129	25	100	1,6	20,63	-4,89	66,0	1005,51	-5,29	-4,89	20,00	-1,16	3,0	0,00	4,2
2018-02-09 13:30	115	25	100	1,2	20,53	-3,89	66,0	1005,51	-4,30	-3,89	19,90	-0,16	4,9	0,00	4,2
2018-02-09 14:00	159	25	100	5,8	20,33	-2,69	66,0	1005,51	-3,10	-12,63	19,70	1,04	7,5	0,00	4,2
2018-02-09 14:30	143	25	100	4,3	20,23	-2,39	66,0	1005,51	-2,80	-9,58	19,60	1,34	8,3	0,00	4,2
2018-02-09 15:00	150	25	100	5,0	20,13	-2,29	66,0	1005,51	-2,70	-11,41	19,50	1,44	8,3	0,00	4,2
2018-02-09 15:30	157	25	100	5,6	20,03	-2,29	66,0	1005,51	-2,70	-12,12	19,40	1,44	9,6	0,00	4,2
2018-02-09 16:00	164	25	100	4,3	19,83	-2,19	66,0	1005,51	-2,60	-9,34	19,20	1,54	10,4	0,00	4,2
2018-02-09 16:30	163	25	100	7,7	19,73	-2,19	66,0	1005,51	-2,60	-15,43	19,10	1,54	9,4	0,00	4,2
2018-02-09 17:00	145	25	99	7,1	19,63	-2,19	66,0	1005,51	-2,74	-14,16	19,00	1,46	10,2	0,00	4,2
2018-02-09 17:30	175	25	97	6,6	19,53	-2,29	66,0	1006,51	-3,12	-13,54	18,90	1,18	8,9	0,00	4,2
2018-02-09 18:00	165	25	96	5,6	19,53	-2,39	66,0	1006,51	-3,36	-12,25	18,90	1,00	11,5	0,00	4,2
2018-02-09 18:30	150	25	95	5,4	19,53	-2,59	66,0	1006,51	-3,71	-12,50	18,90	0,71	9,6	0,00	4,2
2018-02-09 19:00	161	25	94	3,1	19,53	-2,69	66,0	1006,51	-3,95	-5,97	18,90	0,53	9,2	0,00	4,2
2018-02-09 19:30	161	25	94	4,3	19,63	-2,79	66,0	1007,51	-4,05	-10,07	19,00	0,43	7,1	0,00	4,2
2018-02-09 20:00	172	25	94	4,3	19,53	-2,79	66,0	1007,51	-4,05	-10,07	18,90	0,43	7,3	0,00	4,2
2018-02-09 20:30	114	25	93	3,0	19,53	-2,89	69,0	1007,51	-4,30	-6,19	18,90	0,25	8,3	3,00	7,2
2018-02-09 21:00	137	25	93	4,3	19,63	-2,99	69,0	1007,51	-4,40	-10,31	19,00	0,15	6,2	3,00	7,2
2018-02-09 21:30	160	25	93	3,3	19,53	-2,99	69,0	1007,51	-4,40	-7,63	18,90	0,15	6,8	0,00	7,2
2018-02-09 22:00	134	25	92	0,0	19,43	-3,19	69,0	1008,51	-4,74	-3,19	18,80	-0,13	5,0	0,00	7,2
2018-02-09 22:30	79	25	93	2,4	19,23	-3,19	69,0	1008,51	-4,59	-5,17	18,60	-0,05	4,7	0,00	7,2
2018-02-09 23:00	170	25	93	3,9	19,03	-3,19	69,0	1008,51	-4,59	-9,20	18,40	-0,05	6,2	0,00	7,2
2018-02-09 23:30	136	25	91	2,8	18,83	-3,19	69,0	1008,51	-4,89	-6,51	18,20	-0,22	5,2	0,00	7,2
2018-02-10 00:00	159	25	91	3,9	18,63	-3,19	69,0	1008,51	-4,89	-9,20	18,00	-0,22	5,0	0,00	0,0
2018-02-10 00:30	145	25	91	3,0	18,43	-3,39	69,0	1008,51	-5,09	-6,73	17,80	-0,42	4,5	0,00	0,0
2018-02-10 01:00	140	25	91	1,8	18,33	-3,49	69,0	1008,51	-5,19	-3,49	17,70	-0,52	4,9	0,00	0,0
2018-02-10 01:30	104	25	91	0,0	18,23	-3,59	69,0	1008,51	-5,29	-3,59	17,60	-0,62	5,2	0,00	0,0
2018-02-10 02:00	133	25	90	5,0	18,13	-3,59	69,0	1008,51	-5,44	-13,05	17,50	-0,70	5,6	0,00	0,0
2018-02-10 02:30	165	25	90	3,5	18,03	-3,69	70,2	1008,51	-5,54	-8,42	17,40	-0,80	6,9	1,20	1,2
2018-02-10 03:00	156	25	90	5,2	18,03	-3,89	70,2	1008,51	-5,73	-13,43	17,40	-1,00	7,9	1,20	1,2
2018-02-10 03:30	168	25	89	3,7	18,13	-3,99	70,2	1008,51	-5,98	-10,14	17,50	-1,18	7,1	0,00	1,2
2018-02-10 04:00	161	25	89	4,7	18,23	-4,09	70,2	1008,51	-6,08	-12,94	17,60	-1,28	7,5	0,00	1,2
2018-02-10 04:30	137	25	89	4,9	18,33	-4,19	70,2	1008,51	-6,18	-13,06	17,70	-1,38	6,4	0,00	1,2
2018-02-10 05:00	176	25	89	4,7	18,43	-4,29	70,2	1007,51	-6,28	-13,18	17,80	-1,48	8,7	0,00	1,2
2018-02-10 05:30	166	25	88	4,3	18,43	-4,29	70,2	1008,51	-6,43	-11,87	17,80	-1,56	7,1	0,00	1,2
2018-02-10 06:00	160	25	88	4,1	18,43	-4,29	70,2	1007,51	-6,43	-11,87	17,80	-1,56	7,3	0,00	1,2
2018-02-10 06:30	158	25	88	3,1	18,93	-4,49	70,2	1007,51	-6,63	-7,94	18,30	-1,76	4,5	0,00	1,2
2018-02-10 07:00	115	25	88	1,8	19,83	-4,69	70,2	1007,51	-6,82	-4,69	19,20	-1,96	4,7	0,00	1,2
2018-02-10 07:30	149	25	89	3,9	20,13	-4,79	70,2	1007,51	-6,77	-11,07	19,50	-1,98	4,5	0,00	1,2
2018-02-10 08:00	145	25	88	3,0	20,23	-4,69	70,2	1007,51	-6,82	-8,15	19,60	-1,96	5,0	0,00	1,2
2018-02-10 08:30	129	25	88	3,7	20,23	-4,69	70,2	1007,51	-6,82	-10,95	19,60	-1,96	6,0	0,00	1,2

Datum	Vindrikt °	Fukt inne Rh%	Fukt ute Rh%	Vindhast m/s	Temp in °C	Temp ute °C	Nb. Mån mm	Tryck Mbar	Dagggp °C	Kyleffekt °C	Vix inne °C	Vix ute °C	Vindby m/s	Korr lufttryck	Nederb./dygn mm
2018-02-10 09:00	154	25	87	3,9	20,23	-4,69	70,2	1008,51	-6,98	-10,95	19,60	-2,03	5,4	0,00	1,2
2018-02-10 09:30	111	25	87	2,4	20,23	-4,69	70,2	1008,51	-6,98	-6,75	19,60	-2,03	4,9	0,00	1,2
2018-02-10 10:00	127	25	87	4,1	20,03	-4,49	70,2	1008,51	-6,78	-12,11	19,40	-1,83	6,2	0,00	1,2
2018-02-10 10:30	157	25	86	3,5	19,93	-4,49	70,2	1008,51	-6,94	-9,33	19,30	-1,91	6,4	0,00	1,2
2018-02-10 11:00	141	25	86	4,7	19,93	-4,19	70,2	1008,51	-6,64	-13,06	19,30	-1,61	6,6	0,00	1,2
2018-02-10 11:30	170	25	91	3,5	19,83	-4,29	70,2	1008,51	-5,98	-9,10	19,20	-1,32	6,9	0,00	1,2
2018-02-10 12:00	150	25	94	4,9	19,73	-4,39	71,4	1008,51	-5,64	-13,31	19,10	-1,17	7,9	1,20	2,4
2018-02-10 12:30	144	25	95	4,9	19,73	-4,29	71,4	1008,51	-5,39	-13,18	19,10	-0,99	6,2	1,20	2,4
2018-02-10 13:00	154	25	94	5,6	19,63	-4,29	71,4	1007,51	-5,54	-14,68	19,00	-1,07	7,3	0,00	2,4
2018-02-10 13:30	139	25	95	5,8	19,63	-4,39	71,4	1007,51	-5,49	-14,81	19,00	-1,09	9,2	0,00	2,4
2018-02-10 14:00	127	25	95	5,8	19,63	-4,39	71,4	1007,51	-5,49	-14,81	19,00	-1,09	8,7	0,00	2,4
2018-02-10 14:30	121	25	93	6,8	19,43	-4,39	71,4	1007,51	-5,78	-17,11	18,80	-1,25	10,4	0,00	2,4
2018-02-10 15:00	141	25	87	6,8	19,33	-4,19	71,4	1007,51	-6,49	-16,84	18,70	-1,53	9,6	0,00	2,4
2018-02-10 15:30	153	25	86	6,9	19,33	-4,19	73,2	1007,51	-6,64	-16,84	18,70	-1,61	10,2	1,80	4,2
2018-02-10 16:00	167	25	88	5,0	19,33	-4,39	73,2	1007,51	-6,53	-14,06	18,70	-1,66	10,0	1,80	4,2
2018-02-10 16:30	173	25	89	5,2	19,23	-4,49	73,2	1006,51	-6,47	-14,18	18,60	-1,68	10,9	0,00	4,2
2018-02-10 17:00	161	25	87	8,3	19,23	-4,39	73,2	1006,51	-6,68	-19,14	18,60	-1,73	9,6	0,00	4,2
2018-02-10 17:30	166	25	85	4,3	19,33	-4,29	76,7	1006,51	-6,90	-11,87	18,70	-1,79	11,9	3,60	7,8
2018-02-10 18:00	120	25	86	7,7	19,43	-4,39	76,7	1005,51	-6,84	-18,46	18,80	-1,81	9,2	3,60	7,8
2018-02-10 18:30	131	25	87	4,9	19,43	-4,69	76,7	1005,51	-6,98	-13,68	18,80	-2,03	8,9	0,00	7,8
2018-02-10 19:00	154	25	89	5,4	19,53	-4,69	76,7	1005,51	-6,67	-15,19	18,90	-1,88	10,0	0,00	7,8
2018-02-10 19:30	134	25	88	3,7	19,63	-4,79	78,5	1005,51	-6,92	-11,07	19,00	-2,06	8,3	1,80	9,6
2018-02-10 20:00	126	25	88	4,9	19,63	-4,89	78,5	1005,51	-7,02	-13,93	19,00	-2,16	7,7	1,80	9,6
2018-02-10 20:30	105	25	89	2,6	19,63	-5,09	78,5	1005,51	-7,07	-7,18	19,00	-2,28	6,8	0,00	9,6
2018-02-10 21:00	79	25	90	3,3	19,73	-5,19	78,5	1005,51	-7,01	-10,12	19,10	-2,30	7,9	0,00	9,6
2018-02-10 21:30	118	25	91	3,1	19,63	-5,29	78,5	1005,51	-6,96	-8,81	19,00	-2,32	9,0	0,00	9,6
2018-02-10 22:00	106	25	92	5,4	19,53	-4,89	78,5	1005,51	-6,42	-15,45	18,90	-1,84	8,3	0,00	9,6
2018-02-10 22:30	92	25	91	4,3	19,23	-4,59	78,5	1005,51	-6,27	-12,23	18,60	-1,62	9,2	0,00	9,6
2018-02-10 23:00	106	25	91	1,8	19,03	-4,59	78,5	1004,51	-6,27	-4,59	18,40	-1,62	8,5	0,00	9,6
2018-02-10 23:30	91	25	89	3,5	18,83	-4,49	78,5	1005,51	-6,47	-9,33	18,20	-1,68	7,5	0,00	9,6
2018-02-11 00:00	118	25	88	3,0	18,63	-4,59	78,5	1004,51	-6,73	-8,04	18,00	-1,86	7,1	0,00	0,0
2018-02-11 00:30	154	25	89	5,2	18,43	-4,49	78,5	1004,51	-6,47	-14,18	17,80	-1,68	7,9	0,00	0,0
2018-02-11 01:00	153	25	90	3,9	18,33	-4,49	78,5	1004,51	-6,32	-10,72	17,70	-1,60	7,3	0,00	0,0
2018-02-11 01:30	132	25	90	3,9	18,23	-4,59	78,5	1004,51	-6,42	-10,84	17,60	-1,70	6,8	0,00	0,0
2018-02-11 02:00	112	25	90	3,3	18,13	-4,49	78,5	1004,51	-6,32	-9,33	17,50	-1,60	7,1	0,00	0,0
2018-02-11 02:30	144	25	89	5,2	18,23	-4,49	78,5	1004,51	-6,47	-14,18	17,60	-1,68	8,5	0,00	0,0
2018-02-11 03:00	181	25	89	6,6	18,43	-4,49	78,5	1003,51	-6,47	-16,44	17,80	-1,68	9,6	0,00	0,0
2018-02-11 03:30	135	25	89	4,5	18,63	-4,39	78,5	1003,51	-6,38	-13,31	18,00	-1,58	7,3	0,00	0,0
2018-02-11 04:00	159	25	88	6,0	18,83	-4,39	78,5	1003,51	-6,53	-15,56	18,20	-1,66	8,5	0,00	0,0
2018-02-11 04:30	147	25	88	7,3	18,93	-4,39	78,5	1003,51	-6,53	-17,79	18,30	-1,66	8,3	0,00	0,0
2018-02-11 05:00	134	25	87	3,3	18,93	-4,39	78,5	1003,51	-6,68	-9,21	18,30	-1,73	8,1	0,00	0,0
2018-02-11 05:30	103	25	86	6,9	19,03	-4,29	78,5	1003,51	-6,74	-16,98	18,40	-1,71	9,6	0,00	0,0
2018-02-11 06:00	128	25	87	5,6	18,93	-4,19	78,5	1003,51	-6,49	-14,55	18,30	-1,53	9,6	0,00	0,0
2018-02-11 06:30	137	25	89	8,5	19,33	-4,09	78,5	1003,51	-6,08	-19,39	18,70	-1,28	10,2	0,00	0,0
2018-02-11 07:00	154	25	90	6,8	20,03	-4,09	78,5	1002,51	-5,93	-16,71	19,40	-1,20	9,0	0,00	0,0
2018-02-11 07:30	154	25	89	6,0	20,33	-4,09	78,5	1002,51	-6,08	-15,17	19,70	-1,28	10,2	0,00	0,0
2018-02-11 08:00	163	25	88	5,6	20,33	-4,19	78,5	1003,51	-6,33	-14,55	19,70	-1,46	8,7	0,00	0,0
2018-02-11 08:30	124	25	87	2,8	20,43	-4,19	78,5	1003,51	-6,49	-7,61	19,80	-1,53	7,7	0,00	0,0
2018-02-11 09:00	128	25	87	3,3	20,53	-4,19	78,5	1003,51	-6,49	-8,99	19,90	-1,53	6,9	0,00	0,0
2018-02-11 09:30	139	25	88	5,6	20,53	-4,09	78,5	1002,51	-6,23	-14,42	19,90	-1,36	7,9	0,00	0,0

Datum	Vindrikt °	Fukt inne Rh%	Fukt ute Rh%	Vindhast m/s	Temp in °C	Temp ute °C	Nb. Mån mm	Tryck Mbar	Dagggp °C	Kyleffekt °C	Vix inne °C	Vix ute °C	Vindby m/s	Korr lufttryck	Nederb./dygn mm
2018-02-11 10:00	144	25	87	6,2	20,43	-4,09	78,5	1003,51	-6,39	-15,17	19,80	-1,43	9,2	0,00	0,0
2018-02-11 10:30	119	25	86	4,7	20,43	-4,09	78,5	1003,51	-6,54	-12,94	19,80	-1,51	9,0	0,00	0,0
2018-02-11 11:00	151	25	86	5,8	20,33	-4,19	78,5	1003,51	-6,64	-14,55	19,70	-1,61	7,9	0,00	0,0
2018-02-11 11:30	129	25	86	3,5	20,33	-4,29	78,5	1002,51	-6,74	-9,10	19,70	-1,71	8,9	0,00	0,0
2018-02-11 12:00	139	25	86	5,4	20,33	-4,29	78,5	1002,51	-6,74	-14,68	19,70	-1,71	7,7	0,00	0,0
2018-02-11 12:30	109	25	86	2,4	20,33	-4,29	81,5	1002,51	-6,74	-6,33	19,70	-1,71	8,1	3,00	3,0
2018-02-11 13:00	120	25	86	5,2	20,33	-4,39	81,5	1002,51	-6,84	-14,06	19,70	-1,81	6,2	3,00	3,0
2018-02-11 13:30	111	25	85	3,0	20,33	-4,49	81,5	1002,51	-7,09	-7,94	19,70	-1,99	7,5	0,00	3,0
2018-02-11 14:00	119	25	85	2,4	20,33	-4,59	81,5	1002,51	-7,19	-6,65	19,70	-2,09	6,2	0,00	3,0
2018-02-11 14:30	89	25	85	2,6	20,23	-4,59	81,5	1002,51	-7,19	-6,65	19,60	-2,09	6,9	0,00	3,0
2018-02-11 15:00	132	25	85	3,5	20,23	-4,79	81,5	1002,51	-7,39	-9,67	19,60	-2,29	6,4	0,00	3,0
2018-02-11 15:30	104	25	85	1,4	20,13	-4,99	81,5	1002,51	-7,58	-4,99	19,50	-2,49	6,6	0,00	3,0
2018-02-11 16:00	105	25	88	3,0	20,03	-5,19	82,7	1002,51	-7,32	-8,70	19,40	-2,46	4,3	1,20	4,2
2018-02-11 16:30	110	25	91	1,6	20,03	-5,39	82,7	1002,51	-7,06	-5,39	19,40	-2,42	5,2	1,20	4,2
2018-02-11 17:00	106	25	92	2,4	20,13	-5,59	82,7	1002,51	-7,11	-7,70	19,50	-2,54	4,9	0,00	4,2
2018-02-11 17:30	119	25	93	1,6	20,13	-5,69	82,7	1002,51	-7,07	-5,69	19,50	-2,56	5,2	0,00	4,2
2018-02-11 18:00	110	25	94	2,8	20,23	-5,79	82,7	1002,51	-7,02	-9,36	19,60	-2,57	4,5	0,00	4,2
2018-02-11 18:30	122	25	93	1,2	20,23	-5,89	82,7	1002,51	-7,27	-5,89	19,60	-2,76	3,7	0,00	4,2
2018-02-11 19:00	90	25	92	1,2	20,33	-5,89	82,7	1002,51	-7,41	-5,89	19,70	-2,84	4,1	0,00	4,2
2018-02-11 19:30	107	25	91	2,4	20,33	-5,99	82,7	1001,51	-7,65	-8,13	19,70	-3,02	4,7	0,00	4,2
2018-02-11 20:00	116	25	91	1,8	20,33	-6,09	82,7	1001,51	-7,75	-6,09	19,70	-3,12	4,5	0,00	4,2
2018-02-11 20:30	116	25	92	1,8	20,33	-6,19	82,7	1001,51	-7,71	-6,19	19,70	-3,14	4,5	0,00	4,2
2018-02-11 21:00	104	25	93	0,0	20,33	-6,19	85,1	1001,51	-7,56	-6,19	19,70	-3,06	4,7	2,40	6,6
2018-02-11 21:30	104	25	94	2,4	20,33	-6,19	85,1	1001,51	-7,42	-8,34	19,70	-2,97	4,3	2,40	6,6
2018-02-11 22:00	106	25	95	0,0	20,13	-6,19	85,1	1001,51	-7,28	-6,19	19,50	-2,89	3,5	0,00	6,6
2018-02-11 22:30	119	25	95	1,4	19,83	-6,29	85,1	1001,51	-7,38	-6,29	19,20	-2,99	3,7	0,00	6,6
2018-02-11 23:00	101	25	97	0,0	19,53	-6,19	85,1	1001,51	-7,00	-6,19	18,90	-2,72	3,1	0,00	6,6
2018-02-11 23:30	91	26	97	0,0	19,33	-6,19	85,1	1001,51	-7,00	-6,19	18,74	-2,72	2,6	0,00	6,6
2018-02-12 00:00	105	25	98	0,0	19,13	-6,19	85,1	1001,51	-6,86	-6,19	18,50	-2,64	2,6	1,20	0,0
2018-02-12 00:30	81	25	98	1,2	18,93	-6,19	85,1	1001,51	-6,86	-6,19	18,30	-2,64	1,6	1,20	0,0
2018-02-12 01:00	96	25	98	0,0	18,83	-6,19	85,1	1001,51	-6,86	-6,19	18,20	-2,64	2,8	0,00	0,0
2018-02-12 01:30	80	25	97	0,0	18,63	-6,19	85,1	1001,51	-7,00	-6,19	18,00	-2,72	1,6	0,00	0,0
2018-02-12 02:00	76	26	95	0,0	18,63	-6,29	85,1	1000,51	-7,38	-6,29	18,04	-2,99	2,0	0,00	0,0
2018-02-12 02:30	101	26	95	0,0	18,73	-6,29	85,1	1000,51	-7,38	-6,29	18,14	-2,99	1,8	0,00	0,0
2018-02-12 03:00	89	26	96	0,0	18,83	-6,29	85,1	1000,51	-7,24	-6,29	18,24	-2,91	1,6	0,00	0,0
2018-02-12 03:30	86	26	97	0,0	19,03	-6,19	85,1	1000,51	-7,00	-6,19	18,44	-2,72	0,0	0,00	0,0
2018-02-12 04:00	76	26	96	0,0	19,13	-6,19	85,1	1000,51	-7,14	-6,19	18,54	-2,81	1,4	0,00	0,0
2018-02-12 04:30	79	26	95	0,0	19,23	-6,19	85,1	1000,51	-7,28	-6,19	18,64	-2,89	1,2	0,00	0,0
2018-02-12 05:00	103	26	96	0,0	19,23	-6,19	85,1	1000,51	-7,14	-6,19	18,64	-2,81	1,4	0,00	0,0
2018-02-12 05:30	74	26	95	0,0	19,23	-6,19	85,1	1000,51	-7,28	-6,19	18,64	-2,89	1,4	0,00	0,0
2018-02-12 06:00	89	26	95	0,0	19,33	-6,19	85,1	999,51	-7,28	-6,19	18,74	-2,89	1,6	0,00	0,0
2018-02-12 06:30	107	26	95	0,0	19,63	-6,29	85,1	999,51	-7,38	-6,29	19,04	-2,99	0,0	0,00	0,0
2018-02-12 07:00	96	26	96	0,0	20,53	-6,29	85,1	999,51	-7,24	-6,29	19,94	-2,91	1,8	0,00	0,0
2018-02-12 07:30	93	25	96	0,0	20,83	-6,29	85,1	999,51	-6,82	-6,29	20,20	-2,65	1,4	0,00	0,0
2018-02-12 08:00	105	25	95	0,0	20,93	-6,39	85,1	999,51	-7,06	-6,39	20,30	-2,84	1,2	0,00	0,0
2018-02-12 08:30	92	25	97	0,0	20,93	-6,29	85,1	999,51	-6,69	-6,29	20,30	-2,56	1,2	0,00	0,0
2018-02-12 09:00	83	25	97	0,0	20,93	-6,09	88,7	999,51	-6,49	-6,09	20,30	-2,36	5,6	3,60	3,6
2018-02-12 09:30	80	25	97	0,0	20,93	-5,89	88,7	999,51	-6,29	-5,89	20,30	-2,16	1,6	3,60	3,6
2018-02-12 10:00	86	25	97	1,2	20,83	-5,79	88,7	999,51	-6,19	-5,79	20,20	-2,06	1,2	0,00	3,6
2018-02-12 10:30	88	25	96	0,0	20,83	-5,39	88,7	999,51	-5,93	-5,39	20,20	-1,75	1,8	0,00	3,6

Datum	Vindrikt °	Fukt inne Rh%	Fukt ute Rh%	Vindhast m/s	Temp in °C	Temp ute °C	Nb. Mån mm	Tryck Mbar	Dagggp °C	Kyleffekt °C	Vix inne °C	Vix ute °C	Vindby m/s	Korr lufttryck	Nederb./dygn mm
2018-02-12 11:00	107	25	94	0,0	20,73	-5,19	88,7	999,51	-6,00	-5,19	20,10	-1,72	1,6	0,00	3,6
2018-02-12 11:30	97	25	94	0,0	20,63	-4,99	88,7	999,51	-5,81	-4,99	20,00	-1,52	1,4	0,00	3,6
2018-02-12 12:00	89	25	93	0,0	20,53	-4,89	89,9	998,51	-5,85	-4,89	19,90	-1,50	1,4	1,20	4,8
2018-02-12 12:30	97	25	90	0,0	20,53	-4,39	89,9	998,51	-5,78	-4,39	19,90	-1,25	1,6	1,20	4,8
2018-02-12 13:00	101	26	90	0,0	20,43	-4,39	89,9	998,51	-5,78	-4,39	19,84	-1,25	1,8	0,00	4,8
2018-02-12 13:30	91	26	91	0,0	20,43	-4,49	89,9	998,51	-5,74	-4,49	19,84	-1,27	1,4	0,00	4,8
2018-02-12 14:00	117	26	92	0,0	20,33	-4,29	89,9	998,51	-5,39	-4,29	19,74	-0,99	1,6	0,00	4,8
2018-02-12 14:30	100	26	92	0,0	20,33	-4,29	89,9	998,51	-5,39	-4,29	19,74	-0,99	1,8	0,00	4,8
2018-02-12 15:00	76	26	93	0,0	20,33	-4,29	89,9	998,51	-5,25	-4,29	19,74	-0,90	1,2	0,00	4,8
2018-02-12 15:30	98	26	93	0,0	20,33	-4,39	89,9	998,51	-5,35	-4,39	19,74	-1,00	1,6	0,00	4,8
2018-02-12 16:00	90	26	94	0,0	20,33	-4,39	89,9	998,51	-5,21	-4,39	19,74	-0,92	1,4	0,00	4,8
2018-02-12 16:30	102	26	96	0,0	20,23	-4,49	89,9	998,51	-5,03	-4,49	19,64	-0,85	1,6	0,00	4,8
2018-02-12 17:00	100	26	96	0,0	20,23	-4,49	89,9	998,51	-5,03	-4,49	19,64	-0,85	1,8	0,00	4,8
2018-02-12 17:30	101	26	96	0,0	20,23	-4,49	94,1	998,51	-5,03	-4,49	19,64	-0,85	3,1	4,20	9,0
2018-02-12 18:00	85	26	96	0,0	20,33	-4,49	94,1	998,51	-5,03	-4,49	19,74	-0,85	2,0	4,20	9,0
2018-02-12 18:30	85	26	96	0,0	20,33	-4,49	94,1	998,51	-5,03	-4,49	19,74	-0,85	2,0	4,20	9,0
2018-02-12 19:00	85	26	96	0,0	20,33	-4,49	94,1	998,51	-5,03	-4,49	19,74	-0,85	2,0	4,20	9,0
2018-02-12 19:30	85	26	96	0,0	20,33	-4,49	94,1	998,51	-5,03	-4,49	19,74	-0,85	2,0	4,20	9,0
2018-02-12 20:00	85	26	96	0,0	20,33	-4,49	94,1	998,51	-5,03	-4,49	19,74	-0,85	2,0	4,20	9,0
2018-02-12 20:30	85	26	96	0,0	20,33	-4,49	94,1	998,51	-5,03	-4,49	19,74	-0,85	2,0	4,20	9,0
2018-02-12 21:00	85	26	96	0,0	20,33	-4,49	94,1	998,51	-5,03	-4,49	19,74	-0,85	2,0	4,20	9,0
2018-02-12 21:30	85	26	96	0,0	20,33	-4,49	94,1	998,51	-5,03	-4,49	19,74	-0,85	2,0	4,20	9,0
2018-02-12 22:00	85	26	96	0,0	20,33	-4,49	94,1	998,51	-5,03	-4,49	19,74	-0,85	2,0	4,20	9,0
2018-02-12 22:30	85	26	96	0,0	20,33	-4,49	94,1	998,51	-5,03	-4,49	19,74	-0,85	2,0	4,20	9,0
2018-02-12 23:00	85	26	96	0,0	20,33	-4,49	94,1	998,51	-5,03	-4,49	19,74	-0,85	2,0	4,20	9,0
2018-02-12 23:30	85	26	96	0,0	20,33	-4,49	94,1	998,51	-5,03	-4,49	19,74	-0,85	2,0	4,20	9,0
2018-02-13 00:00	85	26	96	0,0	20,33	-4,49	94,1	998,51	-5,03	-4,49	19,74	-0,85	2,0	4,20	9,0
2018-02-13 00:30	85	26	96	0,0	20,33	-4,49	94,1	998,51	-5,03	-4,49	19,74	-0,85	2,0	4,20	9,0
2018-02-13 01:00	85	26	96	0,0	20,33	-4,49	94,1	998,51	-5,03	-4,49	19,74	-0,85	2,0	4,20	9,0
2018-02-13 01:30	85	26	96	0,0	20,33	-4,49	94,1	998,51	-5,03	-4,49	19,74	-0,85	2,0	4,20	9,0
2018-02-13 02:00	85	26	96	0,0	20,33	-4,49	94,1	998,51	-5,03	-4,49	19,74	-0,85	2,0	4,20	9,0
2018-02-13 02:30	85	26	96	0,0	20,33	-4,49	94,1	998,51	-5,03	-4,49	19,74	-0,85	2,0	4,20	9,0
2018-02-13 03:00	85	26	96	0,0	20,33	-4,49	94,1	998,51	-5,03	-4,49	19,74	-0,85	2,0	4,20	9,0
2018-02-13 03:30	85	26	96	0,0	20,33	-4,49	94,1	998,51	-5,03	-4,49	19,74	-0,85	2,0	4,20	9,0
2018-02-13 04:00	85	26	96	0,0	20,33	-4,49	94,1	998,51	-5,03	-4,49	19,74	-0,85	2,0	4,20	9,0
2018-02-13 04:30	85	26	96	0,0	20,33	-4,49	94,1	998,51	-5,03	-4,49	19,74	-0,85	2,0	4,20	9,0
2018-02-13 05:00	85	26	96	0,0	20,33	-4,49	94,1	998,51	-5,03	-4,49	19,74	-0,85	2,0	4,20	9,0
2018-02-13 05:30	85	26	96	0,0	20,33	-4,49	94,1	998,51	-5,03	-4,49	19,74	-0,85	2,0	4,20	9,0
2018-02-13 06:00	85	26	96	0,0	20,33	-4,49	94,1	998,51	-5,03	-4,49	19,74	-0,85	2,0	4,20	9,0
2018-02-13 06:30	85	26	96	0,0	20,33	-4,49	94,1	998,51	-5,03	-4,49	19,74	-0,85	2,0	4,20	9,0
2018-02-13 07:00	85	26	96	0,0	20,33	-4,49	94,1	998,51	-5,03	-4,49	19,74	-0,85	2,0	4,20	9,0
2018-02-13 07:30	85	26	96	0,0	20,33	-4,49	94,1	998,51	-5,03	-4,49	19,74	-0,85	2,0	4,20	9,0
2018-02-13 08:00	85	26	96	0,0	20,33	-4,49	94,1	998,51	-5,03	-4,49	19,74	-0,85	2,0	4,20	9,0
2018-02-13 08:30	85	26	96	0,0	20,33	-4,49	94,1	998,51	-5,03	-4,49	19,74	-0,85	2,0	4,20	9,0
2018-02-13 09:00	85	26	96	0,0	20,33	-4,49	94,1	998,51	-5,03	-4,49	19,74	-0,85	2,0	4,20	9,0
2018-02-13 09:30	85	26	96	0,0	20,33	-4,49	94,1	998,51	-5,03	-4,49	19,74	-0,85	2,0	4,20	9,0
2018-02-13 10:00	85	26	96	0,0	20,33	-4,49	94,1	998,51	-5,03	-4,49	19,74	-0,85	2,0	4,20	9,0
2018-02-13 10:30	85	26	96	0,0	20,33	-4,49	94,1	998,51	-5,03	-4,49	19,74	-0,85	2,0	4,20	9,0
2018-02-13 11:00	85	26	96	0,0	20,33	-4,49	94,1	998,51	-5,03	-4,49	19,74	-0,85	2,0	4,20	9,0
2018-02-13 11:30	85	26	96	0,0	20,33	-4,49	94,1	998,51	-5,03	-4,49	19,74	-0,85	2,0	4,20	9,0

Datum	Vindrikt °	Fukt inne Rh%	Fukt ute Rh%	Vindhast m/s	Temp in °C	Temp ute °C	Nb. Män mm	Tryck Mbar	Dagggp °C	Kyleffekt °C	Vix inne °C	Vix ute °C	Vindby m/s	Korr lufttryck	Nederb./dygn mm
2018-02-14 13:00	85	26	96	0,0	20,33	-4,49	94,1	998,51	-5,03	-4,49	19,74	-0,85	2,0	4,20	9,0
2018-02-14 13:30	85	26	96	0,0	20,33	-4,49	94,1	998,51	-5,03	-4,49	19,74	-0,85	2,0	4,20	9,0
2018-02-14 14:00	85	26	96	0,0	20,33	-4,49	94,1	998,51	-5,03	-4,49	19,74	-0,85	2,0	4,20	9,0
2018-02-14 14:30	85	26	96	0,0	20,33	-4,49	94,1	998,51	-5,03	-4,49	19,74	-0,85	2,0	4,20	9,0
2018-02-14 15:00	85	26	96	0,0	20,33	-4,49	94,1	998,51	-5,03	-4,49	19,74	-0,85	2,0	4,20	9,0
2018-02-14 15:30	85	26	96	0,0	20,33	-4,49	94,1	998,51	-5,03	-4,49	19,74	-0,85	2,0	4,20	9,0
2018-02-14 16:00	85	26	96	0,0	20,33	-4,49	94,1	998,51	-5,03	-4,49	19,74	-0,85	2,0	4,20	9,0
2018-02-14 16:30	85	26	96	0,0	20,33	-4,49	94,1	998,51	-5,03	-4,49	19,74	-0,85	2,0	4,20	9,0
2018-02-14 17:00	85	26	96	0,0	20,33	-4,49	94,1	998,51	-5,03	-4,49	19,74	-0,85	2,0	4,20	9,0
2018-02-14 17:30	85	26	96	0,0	20,33	-4,49	94,1	998,51	-5,03	-4,49	19,74	-0,85	2,0	4,20	9,0
2018-02-14 18:00	85	26	96	0,0	20,33	-4,49	94,1	998,51	-5,03	-4,49	19,74	-0,85	2,0	4,20	9,0
2018-02-14 18:30	126	26	94	0,0	21,13	-5,79	94,1	1012,52	-7,02	-5,79	20,54	-2,57	3,0	0,00	0,0
2018-02-14 19:00	114	26	91	0,0	20,13	-6,09	94,1	1012,52	-7,75	-6,09	19,54	-3,12	2,4	0,00	0,0
2018-02-14 19:30	109	26	94	1,4	19,83	-5,19	94,1	1012,52	-6,43	-5,19	19,24	-1,97	4,3	0,00	0,0
2018-02-14 20:00	97	26	92	2,8	19,53	-4,79	99,5	1012,52	-6,32	-8,26	18,94	-1,74	6,9	5,40	5,4
2018-02-14 20:30	127	26	88	4,3	19,43	-4,39	100,7	1013,52	-6,53	-11,99	18,84	-1,66	5,8	6,60	6,6
2018-02-14 21:00	149	26	84	3,3	19,33	-4,49	100,7	1013,52	-7,25	-9,33	18,74	-2,06	5,6	1,20	6,6
2018-02-14 21:30	97	26	87	3,3	19,43	-4,79	101,9	1013,52	-7,08	-9,67	18,84	-2,13	4,9	1,20	7,8
2018-02-14 22:00	78	26	91	2,8	19,53	-4,99	101,9	1013,52	-6,67	-8,48	18,94	-2,02	4,5	1,20	7,8
2018-02-14 22:30	166	26	92	5,6	19,53	-4,89	101,9	1013,52	-6,42	-15,45	18,94	-1,84	5,8	0,00	7,8
2018-02-14 23:00	135	26	92	4,1	19,33	-4,79	101,9	1013,52	-6,32	-12,47	18,74	-1,74	8,3	0,00	7,8
2018-02-14 23:30	161	26	88	2,8	19,13	-4,99	101,9	1013,52	-7,12	-8,48	18,54	-2,26	7,1	0,00	7,8
2018-02-15 00:00	149	26	85	3,3	18,93	-4,99	101,9	1013,52	-7,58	-9,89	18,34	-2,49	5,8	0,00	0,0
2018-02-15 00:30	123	26	85	0,0	18,73	-5,19	102,5	1013,52	-7,78	-5,19	18,14	-2,69	4,9	0,60	0,6
2018-02-15 01:00	106	26	85	0,0	18,63	-5,49	102,5	1013,52	-8,07	-5,49	18,04	-2,99	4,5	0,60	0,6
2018-02-15 01:30	139	26	85	2,0	18,53	-5,69	102,5	1013,52	-8,27	-5,69	17,94	-3,19	3,7	0,00	0,6
2018-02-15 02:00	91	26	87	2,4	18,43	-5,89	105,5	1013,52	-8,16	-8,02	17,84	-3,24	5,0	3,00	3,6
2018-02-15 02:30	97	26	87	2,4	18,23	-6,29	106,1	1013,52	-8,55	-8,44	17,64	-3,64	4,1	3,60	4,2
2018-02-15 03:00	130	26	89	2,8	18,23	-6,09	106,1	1013,52	-8,05	-9,68	17,64	-3,28	5,4	0,60	4,2
2018-02-15 03:30	120	26	90	3,3	18,23	-5,79	106,1	1013,52	-7,60	-10,80	17,64	-2,90	7,1	0,00	4,2
2018-02-15 04:00	151	26	90	5,4	18,33	-5,79	106,1	1013,52	-7,60	-16,60	17,74	-2,90	7,3	0,00	4,2
2018-02-15 04:30	128	26	89	3,0	18,53	-5,99	106,1	1013,52	-7,95	-9,57	17,94	-3,18	6,2	0,00	4,2
2018-02-15 05:00	113	26	90	1,8	18,73	-6,09	106,1	1013,52	-7,90	-6,09	18,14	-3,20	4,9	0,00	4,2
2018-02-15 05:30	140	26	90	5,8	18,93	-5,89	106,1	1013,52	-7,70	-16,73	18,34	-3,00	7,7	0,00	4,2
2018-02-15 06:00	125	26	89	4,1	18,93	-5,99	106,1	1013,52	-7,95	-13,92	18,34	-3,18	8,1	0,00	4,2
2018-02-15 06:30	127	26	90	2,6	19,03	-5,99	106,1	1013,52	-7,80	-8,13	18,44	-3,10	7,9	0,00	4,2
2018-02-15 07:00	108	26	90	2,6	19,03	-6,19	106,7	1013,52	-8,00	-8,34	18,44	-3,30	6,0	0,60	4,8
2018-02-15 07:30	106	26	90	2,2	19,33	-6,39	109,1	1013,52	-8,20	-6,39	18,74	-3,50	6,4	3,00	7,2
2018-02-15 08:00	139	26	92	5,4	20,13	-6,29	112,1	1013,52	-7,81	-17,24	19,54	-3,24	6,9	5,40	10,2
2018-02-15 08:30	146	26	92	3,5	20,43	-6,19	112,1	1013,52	-7,71	-11,25	19,84	-3,14	6,2	3,00	10,2
2018-02-15 09:00	94	26	92	5,0	20,43	-5,99	112,1	1013,52	-7,51	-16,07	19,84	-2,94	8,1	0,00	10,2
2018-02-15 09:30	147	26	92	5,8	20,43	-5,49	113,3	1013,52	-7,01	-16,21	19,84	-2,44	9,8	1,20	11,4
2018-02-15 10:00	151	26	90	9,8	20,23	-4,99	113,3	1013,52	-6,82	-21,71	19,64	-2,10	11,3	1,20	11,4
2018-02-15 10:30	139	25	89	9,0	20,03	-4,69	113,3	1013,52	-6,67	-20,90	19,40	-1,88	12,1	0,00	11,4
2018-02-15 11:00	156	25	86	7,7	19,83	-4,09	113,3	1014,52	-6,54	-18,05	19,20	-1,51	11,9	0,00	11,4
2018-02-15 11:30	170	25	83	5,2	19,73	-4,09	114,5	1014,52	-7,02	-13,68	19,10	-1,74	10,4	1,20	12,6
2018-02-15 12:00	155	26	82	6,0	19,53	-4,09	117,5	1014,52	-7,19	-15,17	18,94	-1,81	10,8	4,20	15,6
2018-02-15 12:30	156	25	83	7,1	19,23	-4,19	117,5	1014,52	-7,12	-16,84	18,60	-1,84	11,1	3,00	15,6
2018-02-15 13:00	116	25	81	3,9	19,03	-4,19	117,5	1014,52	-7,45	-10,37	18,40	-1,99	10,2	0,00	15,6
2018-02-15 13:30	174	25	82	3,9	19,03	-3,89	117,5	1014,52	-6,99	-10,02	18,40	-1,61	9,8	0,00	15,6

Datum	Vindrikt °	Fukt inne Rh%	Fukt ute Rh%	Vindhast m/s	Temp in °C	Temp ute °C	Nb. Mån mm	Tryck Mbar	Dagggp °C	Kyleffekt °C	Vix inne °C	Vix ute °C	Vindby m/s	Korr lufttryck	Nederb./dygn mm
2018-02-15 14:00	154	25	80	4,7	18,93	-3,79	117,5	1013,52	-7,23	-12,57	18,30	-1,66	8,7	0,00	15,6
2018-02-15 14:30	109	25	80	1,8	18,93	-3,79	118,7	1013,52	-7,23	-3,79	18,30	-1,66	7,5	1,20	16,8
2018-02-15 15:00	146	25	82	2,2	19,03	-4,09	119,9	1013,52	-7,19	-4,09	18,40	-1,81	6,8	2,40	18,0
2018-02-15 15:30	148	25	82	3,7	19,13	-4,19	120,5	1013,52	-7,28	-10,37	18,50	-1,91	7,5	1,80	18,6
2018-02-15 16:00	119	25	83	5,0	19,33	-4,59	121,1	1013,52	-7,51	-14,31	18,70	-2,24	7,7	1,20	19,2
2018-02-15 16:30	114	25	84	4,1	19,43	-4,99	121,1	1013,52	-7,74	-12,72	18,80	-2,56	8,1	0,60	19,2
2018-02-15 17:00	133	26	85	4,3	19,53	-5,19	122,3	1013,52	-7,78	-12,96	18,94	-2,69	7,1	1,20	20,4
2018-02-15 17:30	148	25	86	5,2	19,53	-5,39	122,3	1013,52	-7,82	-15,32	18,90	-2,81	6,2	1,20	20,4
2018-02-15 18:00	96	25	88	2,2	19,63	-5,59	122,3	1013,52	-7,71	-5,59	19,00	-2,86	5,8	0,00	20,4
2018-02-15 18:30	142	25	88	3,1	19,63	-5,79	128,3	1013,52	-7,91	-9,36	19,00	-3,06	5,4	6,00	26,4
2018-02-15 19:00	107	25	89	0,0	19,73	-5,89	128,3	1013,52	-7,85	-5,89	19,10	-3,08	5,2	6,00	26,4
2018-02-15 19:30	115	25	91	3,1	19,73	-5,69	128,3	1013,52	-7,36	-9,25	19,10	-2,72	5,6	0,00	26,4
2018-02-15 20:00	123	25	90	6,4	19,73	-5,29	128,3	1013,52	-7,11	-17,49	19,10	-2,40	8,3	0,00	26,4
2018-02-15 20:30	150	25	87	5,4	19,73	-4,99	128,3	1013,52	-7,27	-15,58	19,10	-2,33	7,9	0,00	26,4
2018-02-15 21:00	128	25	86	4,3	19,63	-4,89	129,5	1013,52	-7,33	-12,60	19,00	-2,31	8,1	1,20	27,6
2018-02-15 21:30	144	25	84	4,7	19,63	-4,69	129,5	1013,52	-7,45	-13,68	19,00	-2,26	7,7	1,20	27,6
2018-02-15 22:00	150	25	84	4,7	19,73	-4,59	129,5	1013,52	-7,35	-13,56	19,10	-2,16	6,4	0,00	27,6
2018-02-15 22:30	145	25	84	4,7	19,73	-4,49	129,5	1013,52	-7,25	-13,43	19,10	-2,06	7,3	0,00	27,6
2018-02-15 23:00	126	25	86	2,8	19,53	-4,49	129,5	1013,52	-6,94	-7,94	18,90	-1,91	5,6	0,00	27,6
2018-02-15 23:30	104	26	88	3,1	19,43	-4,39	129,5	1013,52	-6,53	-7,83	18,84	-1,66	4,7	0,00	27,6
2018-02-16 00:00	93	26	89	3,5	19,23	-4,19	129,5	1013,52	-6,18	-8,99	18,64	-1,38	6,4	0,00	0,0
2018-02-16 00:30	121	26	90	2,6	19,03	-4,19	129,5	1013,52	-6,03	-6,23	18,44	-1,30	6,4	0,00	0,0
2018-02-16 01:00	109	26	91	3,5	18,83	-4,09	129,5	1013,52	-5,78	-8,88	18,24	-1,12	6,8	0,00	0,0
2018-02-16 01:30	123	26	91	3,9	18,63	-4,09	129,5	1013,52	-5,78	-10,25	18,04	-1,12	7,1	0,00	0,0
2018-02-16 02:00	132	26	91	3,1	18,53	-3,89	129,5	1013,52	-5,58	-7,28	17,94	-0,92	7,1	0,00	0,0
2018-02-16 02:30	138	26	91	4,5	18,43	-3,99	129,5	1013,52	-5,68	-12,81	17,84	-1,02	6,8	0,00	0,0
2018-02-16 03:00	98	26	92	1,8	18,33	-3,99	129,5	1012,52	-5,53	-3,99	17,74	-0,94	6,6	0,00	0,0
2018-02-16 03:30	110	26	94	2,4	18,43	-4,09	129,5	1012,52	-5,34	-6,12	17,84	-0,87	6,8	0,00	0,0
2018-02-16 04:00	136	26	95	3,7	18,63	-4,09	129,5	1012,52	-5,20	-10,25	18,04	-0,79	6,4	0,00	0,0
2018-02-16 04:30	104	26	94	2,8	18,73	-3,99	129,5	1012,52	-5,24	-7,39	18,14	-0,77	8,5	0,00	0,0
2018-02-16 05:00	111	26	93	3,0	18,83	-3,99	129,5	1012,52	-5,39	-7,39	18,24	-0,85	6,4	0,00	0,0
2018-02-16 05:30	108	26	92	2,2	18,93	-3,99	129,5	1012,52	-5,53	-3,99	18,34	-0,94	6,2	0,00	0,0
2018-02-16 06:00	91	26	92	3,5	19,03	-3,99	129,5	1012,52	-5,53	-8,76	18,44	-0,94	7,9	0,00	0,0
2018-02-16 06:30	105	26	92	2,0	19,03	-4,09	129,5	1012,52	-5,63	-4,09	18,44	-1,04	5,6	0,00	0,0
2018-02-16 07:00	105	26	93	2,8	19,03	-4,09	129,5	1013,52	-5,48	-7,50	18,44	-0,95	5,8	0,00	0,0
2018-02-16 07:30	104	26	94	2,4	19,33	-4,09	129,5	1013,52	-5,34	-6,12	18,74	-0,87	6,6	0,00	0,0
2018-02-16 08:00	104	26	94	1,8	20,13	-4,19	129,5	1013,52	-5,44	-4,19	19,54	-0,97	4,3	0,00	0,0
2018-02-16 08:30	114	26	95	2,0	20,53	-4,19	129,5	1013,52	-5,29	-4,19	19,94	-0,89	5,4	0,00	0,0
2018-02-16 09:00	120	26	95	2,6	20,53	-4,09	129,5	1013,52	-5,20	-6,12	19,94	-0,79	5,8	0,00	0,0
2018-02-16 09:30	104	26	92	5,0	20,53	-3,79	131,3	1013,52	-5,34	-13,30	19,94	-0,74	7,1	1,80	1,8
2018-02-16 10:00	122	26	90	3,0	20,53	-3,79	133,1	1013,52	-5,63	-7,17	19,94	-0,90	6,9	3,60	3,6
2018-02-16 10:30	109	26	87	4,9	20,43	-3,59	133,1	1013,52	-5,90	-12,32	19,84	-0,93	8,5	1,80	3,6
2018-02-16 11:00	104	26	85	3,5	20,33	-3,59	133,1	1013,52	-6,21	-8,31	19,74	-1,09	8,1	0,00	3,6
2018-02-16 11:30	160	26	85	3,1	20,23	-3,39	133,1	1013,52	-6,02	-6,73	19,64	-0,89	6,2	0,00	3,6
2018-02-16 12:00	152	26	84	3,7	20,13	-3,19	133,1	1014,52	-5,98	-9,20	19,54	-0,76	6,8	0,00	3,6
2018-02-16 12:30	165	26	84	5,4	20,03	-3,19	133,1	1014,52	-5,98	-13,27	19,44	-0,76	8,1	0,00	3,6
2018-02-16 13:00	93	26	84	3,0	19,93	-3,09	133,1	1014,52	-5,88	-6,41	19,34	-0,66	6,8	0,00	3,6
2018-02-16 13:30	110	26	84	2,6	19,93	-3,29	133,1	1014,52	-6,08	-5,28	19,34	-0,86	7,3	0,00	3,6
2018-02-16 14:00	152	26	85	2,8	20,03	-3,39	134,3	1014,52	-6,02	-6,73	19,44	-0,89	6,9	1,20	4,8
2018-02-16 14:30	105	26	87	2,6	20,03	-3,39	134,3	1014,52	-5,70	-5,38	19,44	-0,73	5,8	1,20	4,8

Datum	Vindrikt °	Fukt inne Rh%	Fukt ute Rh%	Vindhast m/s	Temp in °C	Temp ute °C	Nb. Mån mm	Tryck Mbar	Dagggp °C	Kyleffekt °C	Vix inne °C	Vix ute °C	Vindby m/s	Korr lufttryck	Nederb./dygn mm
2018-02-16 15:00	140	26	88	3,3	20,03	-3,39	134,3	1014,52	-5,55	-8,09	19,44	-0,65	5,8	0,00	4,8
2018-02-16 15:30	121	26	88	2,0	20,13	-3,29	134,3	1014,52	-5,45	-3,29	19,54	-0,55	6,4	0,00	4,8
2018-02-16 16:00	127	26	89	2,4	20,13	-3,39	135,5	1014,52	-5,39	-5,38	19,54	-0,58	4,9	1,20	6,0
2018-02-16 16:30	125	26	91	2,0	20,13	-3,49	135,5	1014,52	-5,19	-3,49	19,54	-0,52	5,0	1,20	6,0
2018-02-16 17:00	119	26	92	3,9	20,13	-3,59	135,5	1014,52	-5,14	-9,67	19,54	-0,54	4,3	0,00	6,0
2018-02-16 17:30	98	26	94	2,4	20,13	-3,69	136,7	1014,52	-4,94	-5,70	19,54	-0,47	4,7	1,20	7,2
2018-02-16 18:00	106	26	95	1,6	20,03	-3,79	136,7	1014,52	-4,90	-3,79	19,44	-0,49	4,5	1,20	7,2
2018-02-16 18:30	112	26	96	2,2	20,03	-3,79	136,7	1015,52	-4,75	-3,79	19,44	-0,40	4,9	0,00	7,2
2018-02-16 19:00	132	26	97	2,4	20,03	-3,89	136,7	1015,52	-4,71	-5,91	19,44	-0,42	4,1	0,00	7,2
2018-02-16 19:30	142	26	98	3,3	20,03	-3,99	136,7	1015,52	-4,67	-8,76	19,44	-0,43	4,7	0,00	7,2
2018-02-16 20:00	121	26	98	2,6	20,03	-3,99	136,7	1015,52	-4,67	-6,01	19,44	-0,43	4,7	0,00	7,2
2018-02-16 20:30	109	26	99	3,3	20,03	-3,99	136,7	1015,52	-4,53	-8,76	19,44	-0,35	4,5	0,00	7,2
2018-02-16 21:00	109	26	99	4,1	20,03	-3,99	136,7	1016,52	-4,53	-11,51	19,44	-0,35	4,1	0,00	7,2
2018-02-16 21:30	105	26	99	1,6	20,03	-4,09	136,7	1016,52	-4,63	-4,09	19,44	-0,45	4,9	0,00	7,2
2018-02-16 22:00	138	26	99	2,2	20,03	-4,09	136,7	1016,52	-4,63	-4,09	19,44	-0,45	4,3	0,00	7,2
2018-02-16 22:30	125	26	99	2,6	19,93	-4,19	137,9	1016,52	-4,73	-6,23	19,34	-0,55	4,5	1,20	8,4
2018-02-16 23:00	117	26	98	1,4	19,73	-4,49	137,9	1016,52	-5,17	-4,49	19,14	-0,93	4,3	1,20	8,4
2018-02-16 23:30	117	26	97	0,0	19,53	-4,99	137,9	1016,52	-5,81	-4,99	18,94	-1,52	3,5	0,00	8,4
2018-02-17 00:00	107	26	97	0,0	19,33	-5,49	137,9	1016,52	-6,30	-5,49	18,74	-2,02	2,4	0,00	0,0
2018-02-17 00:30	107	26	98	0,0	19,13	-5,29	137,9	1016,52	-5,97	-5,29	18,54	-1,73	0,0	0,00	0,0
2018-02-17 01:00	112	26	99	0,0	18,93	-5,39	137,9	1017,52	-5,93	-5,39	18,34	-1,75	0,0	0,00	0,0
2018-02-17 01:30	111	26	100	0,0	18,83	-5,49	137,9	1017,52	-5,89	-5,49	18,24	-1,76	0,0	0,00	0,0
2018-02-17 02:00	109	26	100	0,0	18,73	-5,59	137,9	1017,52	-5,99	-5,59	18,14	-1,86	0,0	0,00	0,0
2018-02-17 02:30	108	26	100	0,0	18,53	-5,49	137,9	1017,52	-5,89	-5,49	17,94	-1,76	0,0	0,00	0,0
2018-02-17 03:00	102	26	100	0,0	18,43	-5,49	137,9	1017,52	-5,89	-5,49	17,84	-1,76	0,0	0,00	0,0
2018-02-17 03:30	98	26	100	0,0	18,43	-5,89	137,9	1017,52	-6,29	-5,89	17,84	-2,16	0,0	0,00	0,0
2018-02-17 04:00	97	26	100	0,0	18,63	-6,39	137,9	1017,52	-6,79	-6,39	18,04	-2,66	0,0	0,00	0,0
2018-02-17 04:30	103	26	100	0,0	18,73	-6,89	137,9	1017,52	-7,29	-6,89	18,14	-3,16	0,0	0,00	0,0
2018-02-17 05:00	102	26	99	0,0	18,93	-6,79	137,9	1017,52	-7,32	-6,79	18,34	-3,15	0,0	0,00	0,0
2018-02-17 05:30	97	26	99	0,0	19,03	-6,59	137,9	1017,52	-7,12	-6,59	18,44	-2,95	0,0	0,00	0,0
2018-02-17 06:00	103	26	99	0,0	19,03	-6,29	137,9	1017,52	-6,82	-6,29	18,44	-2,65	0,0	0,00	0,0
2018-02-17 06:30	97	26	99	0,0	19,03	-6,29	137,9	1017,52	-6,82	-6,29	18,44	-2,65	0,0	0,00	0,0
2018-02-17 07:00	100	26	99	0,0	19,13	-6,39	137,9	1018,52	-6,92	-6,39	18,54	-2,75	0,0	0,00	0,0
2018-02-17 07:30	105	26	99	0,0	19,33	-6,39	140,9	1018,52	-6,92	-6,39	18,74	-2,75	5,4	3,00	3,0
2018-02-17 08:00	98	26	99	0,0	20,13	-6,29	140,9	1018,52	-6,82	-6,29	19,54	-2,65	0,0	3,00	3,0
2018-02-17 08:30	103	26	99	0,0	20,43	-6,09	140,9	1018,52	-6,63	-6,09	19,84	-2,45	0,0	0,00	3,0
2018-02-17 09:00	105	26	99	0,0	20,43	-5,89	140,9	1018,52	-6,43	-5,89	19,84	-2,25	0,0	0,00	3,0
2018-02-17 09:30	100	26	99	0,0	20,43	-5,59	140,9	1018,52	-6,13	-5,59	19,84	-1,95	0,0	0,00	3,0
2018-02-17 10:00	97	26	99	0,0	20,43	-5,29	142,1	1018,52	-5,83	-5,29	19,84	-1,65	3,7	1,20	4,2
2018-02-17 10:30	103	26	99	0,0	20,33	-4,79	142,1	1018,52	-5,33	-4,79	19,74	-1,15	0,0	1,20	4,2
2018-02-17 11:00	112	26	98	0,0	20,33	-4,59	142,1	1018,52	-5,27	-4,59	19,74	-1,03	1,6	0,00	4,2
2018-02-17 11:30	128	26	98	0,0	20,23	-4,69	142,1	1018,52	-5,37	-4,69	19,64	-1,13	2,2	0,00	4,2
2018-02-17 12:00	110	26	97	0,0	20,13	-4,39	142,1	1018,52	-5,21	-4,39	19,54	-0,92	1,4	0,00	4,2
2018-02-17 12:30	117	26	96	0,0	20,03	-4,19	142,1	1018,52	-5,15	-4,19	19,44	-0,80	0,0	0,00	4,2
2018-02-17 13:00	113	26	95	0,0	20,03	-3,99	142,1	1018,52	-5,10	-3,99	19,44	-0,69	0,0	0,00	4,2
2018-02-17 13:30	109	26	95	0,0	20,03	-3,19	142,1	1018,52	-4,30	-3,19	19,44	0,11	0,0	0,00	4,2
2018-02-17 14:00	143	26	94	0,0	20,03	-3,39	142,7	1018,52	-4,65	-3,39	19,44	-0,17	2,0	0,60	4,8
2018-02-17 14:30	151	26	93	0,0	19,93	-3,39	142,7	1018,52	-4,79	-3,39	19,34	-0,25	0,0	0,60	4,8
2018-02-17 15:00	150	26	92	0,0	19,83	-3,39	142,7	1018,52	-4,94	-3,39	19,24	-0,34	0,0	0,00	4,8
2018-02-17 15:30	150	26	92	0,0	19,73	-3,79	142,7	1018,52	-5,34	-3,79	19,14	-0,74	1,2	0,00	4,8

Datum	Vindrikt °	Fukt inne Rh%	Fukt ute Rh%	Vindhast m/s	Temp in °C	Temp ute °C	Nb. Mån mm	Tryck Mbar	Daggp °C	Kyleffekt °C	Vix inne °C	Vix ute °C	Vindby m/s	Korr lufttryck	Nederb./dygn mm
2018-02-17 16:00	146	26	93	0,0	19,73	-3,69	142,7	1018,52	-5,09	-3,69	19,14	-0,55	0,0	0,00	4,8
2018-02-17 16:30	149	26	93	0,0	19,73	-3,69	142,7	1019,52	-5,09	-3,69	19,14	-0,55	0,0	0,00	4,8
2018-02-17 17:00	147	26	93	0,0	19,73	-4,09	142,7	1019,52	-5,48	-4,09	19,14	-0,95	0,0	0,00	4,8
2018-02-17 17:30	152	26	93	0,0	19,83	-4,19	145,1	1019,52	-5,58	-4,19	19,24	-1,05	2,0	2,40	7,2
2018-02-17 18:00	143	26	94	0,0	19,83	-4,29	145,1	1019,52	-5,54	-4,29	19,24	-1,07	0,0	2,40	7,2
2018-02-17 18:30	145	26	95	0,0	19,83	-4,49	145,1	1019,52	-5,59	-4,49	19,24	-1,19	3,3	0,00	7,2
2018-02-17 19:00	143	26	96	0,0	19,83	-4,59	145,1	1019,52	-5,55	-4,59	19,24	-1,20	0,0	0,00	7,2
2018-02-17 19:30	143	26	97	0,0	19,83	-4,59	145,1	1019,52	-5,41	-4,59	19,24	-1,12	0,0	0,00	7,2
2018-02-17 20:00	141	26	98	0,0	19,83	-4,49	145,1	1019,52	-5,17	-4,49	19,24	-0,93	0,0	0,00	7,2
2018-02-17 20:30	150	26	99	0,0	19,83	-4,19	145,1	1019,52	-4,73	-4,19	19,24	-0,55	0,0	0,00	7,2
2018-02-17 21:00	123	26	100	0,0	19,83	-4,29	147,5	1019,52	-4,69	-4,29	19,24	-0,56	1,6	2,40	9,6
2018-02-17 21:30	131	26	100	0,0	19,73	-4,39	147,5	1019,52	-4,79	-4,39	19,14	-0,66	0,0	2,40	9,6
2018-02-17 22:00	124	26	100	0,0	19,73	-4,39	148,1	1019,52	-4,79	-4,39	19,14	-0,66	0,0	0,60	10,2
2018-02-17 22:30	129	26	100	0,0	19,63	-4,49	149,3	1019,52	-4,89	-4,49	19,04	-0,76	0,0	1,80	11,4
2018-02-17 23:00	119	26	100	0,0	19,53	-4,49	149,3	1019,52	-4,89	-4,49	18,94	-0,76	0,0	1,20	11,4
2018-02-17 23:30	109	26	100	0,0	19,33	-4,29	149,3	1019,52	-4,69	-4,29	18,74	-0,56	0,0	0,00	11,4
2018-02-18 00:00	100	26	100	0,0	19,13	-4,39	149,3	1019,52	-4,79	-4,39	18,54	-0,66	0,0	0,00	0,0
2018-02-18 00:30	98	26	100	0,0	19,03	-4,39	149,3	1019,52	-4,79	-4,39	18,44	-0,66	0,0	0,00	0,0
2018-02-18 01:00	98	26	100	0,0	18,83	-4,49	149,3	1019,52	-4,89	-4,49	18,24	-0,76	0,0	0,00	0,0
2018-02-18 01:30	98	26	100	0,0	18,73	-4,49	149,3	1019,52	-4,89	-4,49	18,14	-0,76	0,0	0,00	0,0
2018-02-18 02:00	95	26	100	0,0	18,53	-4,49	149,3	1019,52	-4,89	-4,49	17,94	-0,76	0,0	0,00	0,0
2018-02-18 02:30	95	26	100	0,0	18,43	-4,49	149,3	1019,52	-4,89	-4,49	17,84	-0,76	0,0	0,00	0,0
2018-02-18 03:00	105	26	100	0,0	18,33	-4,49	149,3	1019,52	-4,89	-4,49	17,74	-0,76	0,0	0,00	0,0
2018-02-18 03:30	100	26	100	0,0	18,23	-4,59	149,3	1019,52	-4,99	-4,59	17,64	-0,86	0,0	0,00	0,0
2018-02-18 04:00	90	26	100	0,0	18,23	-4,59	149,3	1019,52	-4,99	-4,59	17,64	-0,86	0,0	0,00	0,0
2018-02-18 04:30	96	26	100	0,0	18,43	-4,59	149,3	1019,52	-4,99	-4,59	17,84	-0,86	1,2	0,00	0,0
2018-02-18 05:00	125	26	100	2,6	18,63	-4,69	149,3	1019,52	-5,09	-6,75	18,04	-0,96	2,6	0,00	0,0
2018-02-18 05:30	113	26	100	0,0	18,73	-4,69	149,3	1019,52	-5,09	-4,69	18,14	-0,96	3,1	0,00	0,0
2018-02-18 06:00	94	26	100	0,0	18,73	-4,69	149,3	1019,52	-5,09	-4,69	18,14	-0,96	1,4	0,00	0,0
2018-02-18 06:30	93	26	100	1,2	18,83	-4,89	149,3	1019,52	-5,29	-4,89	18,24	-1,16	2,4	0,00	0,0
2018-02-18 07:00	114	26	100	2,6	18,83	-4,99	149,3	1019,52	-5,39	-7,07	18,24	-1,26	3,0	0,00	0,0
2018-02-18 07:30	102	26	100	0,0	19,13	-4,99	149,9	1019,52	-5,39	-4,99	18,54	-1,26	3,5	0,60	0,6
2018-02-18 08:00	131	26	100	2,4	20,03	-4,99	149,9	1019,52	-5,39	-7,07	19,44	-1,26	3,0	0,60	0,6
2018-02-18 08:30	111	26	100	0,0	20,33	-4,99	149,9	1019,52	-5,39	-4,99	19,74	-1,26	2,6	0,00	0,6
2018-02-18 09:00	115	26	100	0,0	20,33	-4,99	149,9	1019,52	-5,39	-4,99	19,74	-1,26	3,3	0,00	0,6
2018-02-18 09:30	106	26	100	0,0	20,33	-4,79	152,3	1019,52	-5,19	-4,79	19,74	-1,06	2,8	2,40	3,0
2018-02-18 10:00	110	26	100	0,0	20,33	-4,59	152,3	1019,52	-4,99	-4,59	19,74	-0,86	2,2	2,40	3,0
2018-02-18 10:30	104	26	100	0,0	20,33	-4,49	152,3	1019,52	-4,89	-4,49	19,74	-0,76	2,2	0,00	3,0
2018-02-18 11:00	110	26	100	0,0	20,33	-4,49	152,3	1019,52	-4,89	-4,49	19,74	-0,76	2,8	0,00	3,0
2018-02-18 11:30	109	26	100	0,0	20,33	-4,39	152,3	1019,52	-4,79	-4,39	19,74	-0,66	3,5	0,00	3,0
2018-02-18 12:00	115	26	100	0,0	20,33	-4,39	152,3	1019,52	-4,79	-4,39	19,74	-0,66	3,3	0,00	3,0
2018-02-18 12:30	141	26	100	2,2	20,23	-4,39	152,3	1019,52	-4,79	-4,39	19,64	-0,66	4,5	0,00	3,0
2018-02-18 13:00	135	26	100	3,0	20,23	-4,49	152,3	1019,52	-4,89	-7,94	19,64	-0,76	4,3	0,00	3,0
2018-02-18 13:30	112	26	100	0,0	20,23	-4,39	152,3	1019,52	-4,79	-4,39	19,64	-0,66	4,5	0,00	3,0
2018-02-18 14:00	118	26	100	0,0	20,23	-4,39	152,3	1019,52	-4,79	-4,39	19,64	-0,66	3,9	0,00	3,0
2018-02-18 14:30	96	26	100	2,0	20,23	-4,49	152,9	1019,52	-4,89	-4,49	19,64	-0,76	3,9	0,60	3,6
2018-02-18 15:00	109	26	100	1,4	20,23	-4,59	152,9	1019,52	-4,99	-4,59	19,64	-0,86	4,1	0,60	3,6
2018-02-18 15:30	107	26	100	0,0	20,23	-4,69	152,9	1019,52	-5,09	-4,69	19,64	-0,96	3,9	0,00	3,6
2018-02-18 16:00	127	26	100	0,0	20,23	-4,79	152,9	1020,52	-5,19	-4,79	19,64	-1,06	2,8	0,00	3,6
2018-02-18 16:30	106	26	100	0,0	20,23	-4,99	152,9	1020,52	-5,39	-4,99	19,64	-1,26	2,8	0,00	3,6

Datum	Vindrikt °	Fukt inne Rh%	Fukt ute Rh%	Vindhast m/s	Temp in °C	Temp ute °C	Nb. Mån mm	Tryck Mbar	Daggp °C	Kyleffekt °C	Vix inne °C	Vix ute °C	Vindby m/s	Korr lufttryck	Nederb./dygn mm
2018-02-18 17:00	116	26	100	0,0	20,33	-4,99	152,9	1020,52	-5,39	-4,99	19,74	-1,26	1,4	0,00	3,6
2018-02-18 17:30	113	26	100	0,0	20,13	-5,09	154,1	1020,52	-5,49	-5,09	19,54	-1,36	1,8	1,20	4,8
2018-02-18 18:00	121	26	100	0,0	19,93	-5,09	154,1	1020,52	-5,49	-5,09	19,34	-1,36	3,3	1,20	4,8
2018-02-18 18:30	143	26	100	3,5	19,83	-5,19	154,1	1020,52	-5,59	-10,12	19,24	-1,46	3,5	0,00	4,8
2018-02-18 19:00	99	26	100	1,6	19,63	-5,29	154,1	1020,52	-5,69	-5,29	19,04	-1,56	3,9	0,00	4,8
2018-02-18 19:30	114	26	100	1,8	19,53	-5,29	154,1	1020,52	-5,69	-5,29	18,94	-1,56	3,0	0,00	4,8
2018-02-18 20:00	107	26	100	0,0	19,53	-5,39	154,1	1020,52	-5,79	-5,39	18,94	-1,66	3,3	0,00	4,8
2018-02-18 20:30	104	26	100	0,0	19,43	-5,39	154,1	1020,52	-5,79	-5,39	18,84	-1,66	2,8	0,00	4,8
2018-02-18 21:00	114	26	100	0,0	19,33	-5,49	154,1	1020,52	-5,89	-5,49	18,74	-1,76	3,1	0,00	4,8
2018-02-18 21:30	98	26	100	0,0	19,33	-5,49	154,1	1020,52	-5,89	-5,49	18,74	-1,76	3,5	0,00	4,8
2018-02-18 22:00	111	26	100	0,0	19,33	-5,49	155,9	1021,52	-5,89	-5,49	18,74	-1,76	2,6	1,80	6,6
2018-02-18 22:30	98	26	100	1,2	19,23	-5,49	155,9	1021,52	-5,89	-5,49	18,64	-1,76	2,6	1,80	6,6
2018-02-18 23:00	110	26	100	0,0	19,13	-5,59	155,9	1021,52	-5,99	-5,59	18,54	-1,86	3,1	0,00	6,6
2018-02-18 23:30	117	26	100	1,8	19,03	-5,59	155,9	1021,52	-5,99	-5,59	18,44	-1,86	2,4	0,00	6,6
2018-02-19 00:00	105	26	100	0,0	18,83	-5,69	155,9	1021,52	-6,09	-5,69	18,24	-1,96	4,3	0,00	0,0
2018-02-19 00:30	110	26	100	0,0	18,63	-5,79	157,1	1021,52	-6,19	-5,79	18,04	-2,06	3,3	1,20	1,2
2018-02-19 01:00	124	26	100	0,0	18,53	-5,79	157,1	1022,52	-6,19	-5,79	17,94	-2,06	2,8	1,20	1,2
2018-02-19 01:30	131	26	100	2,2	18,43	-5,89	157,1	1022,52	-6,29	-5,89	17,84	-2,16	3,5	0,00	1,2
2018-02-19 02:00	132	26	100	2,2	18,23	-5,89	157,1	1022,52	-6,29	-5,89	17,64	-2,16	2,8	0,00	1,2
2018-02-19 02:30	110	26	100	1,4	18,13	-5,99	157,1	1022,52	-6,39	-5,99	17,54	-2,26	4,1	0,00	1,2
2018-02-19 03:00	120	26	100	0,0	18,03	-6,09	157,1	1022,52	-6,49	-6,09	17,44	-2,36	3,5	0,00	1,2
2018-02-19 03:30	102	26	100	0,0	17,93	-6,19	157,1	1022,52	-6,59	-6,19	17,33	-2,46	3,1	0,00	1,2
2018-02-19 04:00	101	26	100	0,0	18,03	-6,19	157,1	1022,52	-6,59	-6,19	17,44	-2,46	1,8	0,00	1,2
2018-02-19 04:30	111	26	100	0,0	18,03	-6,29	157,1	1022,52	-6,69	-6,29	17,44	-2,56	0,0	0,00	1,2
2018-02-19 05:00	94	26	100	0,0	18,13	-6,39	157,1	1022,52	-6,79	-6,39	17,54	-2,66	1,2	0,00	1,2
2018-02-19 05:30	93	26	100	0,0	18,23	-6,39	157,1	1022,52	-6,79	-6,39	17,64	-2,66	1,2	0,00	1,2
2018-02-19 06:00	100	26	100	0,0	18,23	-6,39	157,1	1023,52	-6,79	-6,39	17,64	-2,66	1,2	0,00	1,2
2018-02-19 06:30	100	26	100	0,0	18,33	-6,49	157,1	1023,52	-6,89	-6,49	17,74	-2,76	1,2	0,00	1,2
2018-02-19 07:00	99	26	100	0,0	18,33	-6,49	157,1	1023,52	-6,89	-6,49	17,74	-2,76	0,0	0,00	1,2
2018-02-19 07:30	101	26	100	0,0	18,43	-6,49	157,1	1023,52	-6,89	-6,49	17,84	-2,76	1,2	0,00	1,2
2018-02-19 08:00	89	26	100	1,2	18,93	-6,49	157,1	1024,52	-6,89	-6,49	18,34	-2,76	1,4	0,00	1,2
2018-02-19 08:30	98	26	100	0,0	19,13	-6,39	157,1	1024,52	-6,79	-6,39	18,54	-2,66	2,0	0,00	1,2
2018-02-19 09:00	103	26	100	0,0	19,23	-6,39	157,1	1024,52	-6,79	-6,39	18,64	-2,66	2,6	0,00	1,2
2018-02-19 09:30	97	26	100	0,0	19,33	-6,19	157,1	1024,52	-6,59	-6,19	18,74	-2,46	3,3	0,00	1,2
2018-02-19 10:00	106	26	100	0,0	19,33	-5,89	157,1	1025,52	-6,29	-5,89	18,74	-2,16	2,0	0,00	1,2
2018-02-19 10:30	120	26	100	0,0	19,33	-5,69	157,1	1025,52	-6,09	-5,69	18,74	-1,96	3,3	0,00	1,2
2018-02-19 11:00	113	26	99	1,8	19,23	-5,49	157,1	1025,52	-6,03	-5,49	18,64	-1,85	3,3	0,00	1,2
2018-02-19 11:30	120	26	98	0,0	19,23	-5,09	157,1	1025,52	-5,77	-5,09	18,64	-1,53	4,3	0,00	1,2
2018-02-19 12:00	131	26	96	0,0	19,23	-4,99	157,1	1025,52	-5,95	-4,99	18,64	-1,60	3,9	0,00	1,2
2018-02-19 12:30	105	26	94	0,0	19,13	-4,99	157,1	1025,52	-6,23	-4,99	18,54	-1,77	3,0	0,00	1,2
2018-02-19 13:00	107	26	93	0,0	19,13	-4,99	157,1	1025,52	-6,37	-4,99	18,54	-1,85	3,3	0,00	1,2
2018-02-19 13:30	112	26	92	2,2	19,13	-4,99	157,1	1026,52	-6,52	-4,99	18,54	-1,94	2,4	0,00	1,2
2018-02-19 14:00	124	26	91	1,2	19,13	-5,09	157,1	1026,52	-6,77	-5,09	18,54	-2,12	2,6	0,00	1,2
2018-02-19 14:30	124	26	90	0,0	19,13	-5,19	158,9	1026,52	-7,01	-5,19	18,54	-2,30	3,5	1,80	3,0
2018-02-19 15:00	134	26	91	2,0	19,13	-5,19	158,9	1026,52	-6,87	-5,19	18,54	-2,22	2,4	1,80	3,0
2018-02-19 15:30	115	26	91	0,0	19,03	-5,19	158,9	1026,52	-6,87	-5,19	18,44	-2,22	2,4	0,00	3,0
2018-02-19 16:00	106	26	91	0,0	19,03	-5,89	160,7	1026,52	-7,56	-5,89	18,44	-2,92	4,3	1,80	4,8
2018-02-19 16:30	105	26	91	0,0	18,93	-5,89	160,7	1026,52	-7,56	-5,89	18,34	-2,92	1,2	1,80	4,8
2018-02-19 17:00	105	26	91	0,0	18,83	-6,09	160,7	1026,52	-7,75	-6,09	18,24	-3,12	0,0	0,00	4,8
2018-02-19 17:30	101	26	92	0,0	18,83	-6,39	160,7	1026,52	-7,90	-6,39	18,24	-3,34	0,0	0,00	4,8

Datum	Vindrikt °	Fukt inne Rh%	Fukt ute Rh%	Vindhast m/s	Temp in °C	Temp ute °C	Nb. Mån mm	Tryck Mbar	Daggp °C	Kyleffekt °C	Vix inne °C	Vix ute °C	Vindby m/s	Korr lufttryck	Nederb./dygn mm
2018-02-19 18:00	115	26	92	0,0	18,93	-6,99	160,7	1026,52	-8,50	-6,99	18,34	-3,94	2,4	0,00	4,8
2018-02-19 18:30	145	26	92	0,0	18,93	-6,99	160,7	1026,52	-8,50	-6,99	18,34	-3,94	4,7	0,00	4,8
2018-02-19 19:00	109	26	93	0,0	18,93	-6,99	160,7	1027,52	-8,35	-6,99	18,34	-3,86	1,6	0,00	4,8
2018-02-19 19:30	117	26	93	0,0	18,93	-7,09	160,7	1027,52	-8,45	-7,09	18,34	-3,96	2,6	0,00	4,8
2018-02-19 20:00	99	26	93	0,0	18,93	-7,09	160,7	1027,52	-8,45	-7,09	18,34	-3,96	3,0	0,00	4,8
2018-02-19 20:30	129	26	93	1,4	18,83	-7,29	160,7	1027,52	-8,65	-7,29	18,24	-4,16	2,0	0,00	4,8
2018-02-19 21:00	134	26	93	2,4	18,83	-7,49	160,7	1027,52	-8,85	-9,71	18,24	-4,36	2,4	0,00	4,8
2018-02-19 21:30	112	26	92	0,0	18,83	-8,09	160,7	1026,52	-9,58	-8,09	18,24	-5,04	2,6	0,00	4,8
2018-02-19 22:00	119	26	90	0,0	18,83	-8,89	160,7	1026,52	-10,66	-8,89	18,24	-6,00	0,0	0,00	4,8
2018-02-19 22:30	112	26	89	0,0	18,83	-9,29	160,7	1026,52	-11,20	-9,29	18,24	-6,48	0,0	0,00	4,8
2018-02-19 23:00	118	26	89	0,0	18,73	-10,09	160,7	1026,52	-11,99	-10,09	18,14	-7,28	1,8	0,00	4,8
2018-02-19 23:30	129	26	89	0,0	18,63	-10,39	160,7	1026,52	-12,28	-10,39	18,04	-7,58	2,2	0,00	4,8
2018-02-20 00:00	119	26	89	0,0	18,43	-10,70	160,7	1026,52	-12,58	-10,70	17,84	-7,88	0,0	0,00	0,0
2018-02-20 00:30	127	26	89	0,0	18,23	-10,49	160,7	1026,52	-12,38	-10,49	17,64	-7,68	1,6	0,00	0,0
2018-02-20 01:00	109	26	89	1,6	18,03	-10,39	160,7	1026,52	-12,28	-10,39	17,44	-7,58	2,2	0,00	0,0
2018-02-20 01:30	115	26	89	0,0	17,93	-10,29	160,7	1026,52	-12,18	-10,29	17,33	-7,48	1,4	0,00	0,0
2018-02-20 02:00	117	26	89	0,0	17,83	-10,39	160,7	1026,52	-12,28	-10,39	17,23	-7,58	1,6	0,00	0,0
2018-02-20 02:30	97	26	89	0,0	17,73	-10,80	160,7	1026,52	-12,68	-10,80	17,13	-7,98	1,6	0,00	0,0
2018-02-20 03:00	101	26	89	0,0	17,63	-11,30	160,7	1026,52	-13,17	-11,30	17,03	-8,48	1,2	0,00	0,0
2018-02-20 03:30	115	26	89	0,0	17,63	-11,30	160,7	1025,52	-13,17	-11,30	17,03	-8,48	1,2	0,00	0,0
2018-02-20 04:00	126	26	89	0,0	17,73	-11,30	160,7	1025,52	-13,17	-11,30	17,13	-8,48	1,6	0,00	0,0
2018-02-20 04:30	110	26	89	0,0	17,83	-11,30	160,7	1025,52	-13,17	-11,30	17,23	-8,48	2,0	0,00	0,0
2018-02-20 05:00	118	26	89	0,0	17,93	-11,30	160,7	1025,52	-13,17	-11,30	17,33	-8,48	1,6	0,00	0,0
2018-02-20 05:30	112	26	89	0,0	18,03	-11,40	160,7	1025,52	-13,27	-11,40	17,44	-8,58	1,6	0,00	0,0
2018-02-20 06:00	111	26	89	0,0	18,13	-11,40	160,7	1024,52	-13,27	-11,40	17,54	-8,58	1,2	0,00	0,0
2018-02-20 06:30	108	26	89	0,0	18,13	-11,40	160,7	1024,52	-13,27	-11,40	17,54	-8,58	1,6	0,00	0,0
2018-02-20 07:00	111	26	89	0,0	18,23	-11,30	160,7	1024,52	-13,17	-11,30	17,64	-8,48	1,6	0,00	0,0
2018-02-20 07:30	108	26	89	0,0	18,33	-11,30	160,7	1024,52	-13,17	-11,30	17,74	-8,48	2,0	0,00	0,0
2018-02-20 08:00	98	26	89	0,0	18,73	-11,30	160,7	1024,52	-13,17	-11,30	18,14	-8,48	1,6	0,00	0,0
2018-02-20 08:30	98	26	89	0,0	19,03	-11,20	160,7	1024,52	-13,07	-11,20	18,44	-8,38	4,3	0,00	0,0
2018-02-20 09:00	110	26	89	0,0	19,13	-11,10	160,7	1024,52	-12,97	-11,10	18,54	-8,28	1,4	0,00	0,0
2018-02-20 09:30	116	26	89	0,0	19,23	-10,70	160,7	1024,52	-12,58	-10,70	18,64	-7,88	0,0	0,00	0,0
2018-02-20 10:00	103	26	89	0,0	19,23	-10,39	160,7	1024,52	-12,28	-10,39	18,64	-7,58	1,4	0,00	0,0
2018-02-20 10:30	113	26	89	0,0	19,23	-10,19	160,7	1024,52	-12,09	-10,19	18,64	-7,38	1,6	0,00	0,0
2018-02-20 11:00	116	26	86	0,0	19,13	-9,59	160,7	1024,52	-11,94	-9,59	18,54	-7,02	1,8	0,00	0,0
2018-02-20 11:30	119	26	85	0,0	19,13	-9,09	161,9	1024,52	-11,60	-9,09	18,54	-6,59	4,1	1,20	1,2
2018-02-20 12:00	124	26	84	0,0	19,13	-8,59	161,9	1024,52	-11,26	-8,59	18,54	-6,17	0,0	1,20	1,2
2018-02-20 12:30	100	26	82	0,0	19,03	-8,29	161,9	1024,52	-11,28	-8,29	18,44	-6,02	0,0	0,00	1,2
2018-02-20 13:00	105	26	81	0,0	18,93	-7,99	161,9	1024,52	-11,15	-7,99	18,34	-5,79	0,0	0,00	1,2
2018-02-20 13:30	93	26	79	0,0	18,93	-7,89	161,9	1024,52	-11,38	-7,89	18,34	-5,83	0,0	0,00	1,2
2018-02-20 14:00	97	26	81	0,0	18,83	-7,69	161,9	1024,52	-10,86	-7,69	18,24	-5,49	0,0	0,00	1,2
2018-02-20 14:30	98	26	81	0,0	18,73	-7,69	161,9	1024,52	-10,86	-7,69	18,14	-5,49	0,0	0,00	1,2
2018-02-20 15:00	92	26	82	0,0	18,73	-7,59	161,9	1024,52	-10,60	-7,59	18,14	-5,32	0,0	0,00	1,2
2018-02-20 15:30	100	26	82	0,0	18,63	-7,59	163,1	1024,52	-10,60	-7,59	18,04	-5,32	2,4	1,20	2,4
2018-02-20 16:00	102	26	82	0,0	18,63	-7,89	163,1	1024,52	-10,89	-7,89	18,04	-5,62	0,0	1,20	2,4
2018-02-20 16:30	97	26	83	0,0	18,63	-8,19	163,1	1024,52	-11,03	-8,19	18,04	-5,84	0,0	0,00	2,4
2018-02-20 17:00	97	26	84	0,0	18,63	-8,49	163,1	1024,52	-11,16	-8,49	18,04	-6,07	0,0	0,00	2,4
2018-02-20 17:30	94	26	86	0,0	18,63	-8,69	163,1	1024,52	-11,06	-8,69	18,04	-6,11	0,0	0,00	2,4
2018-02-20 18:00	88	26	87	0,0	18,63	-8,99	163,1	1024,52	-11,20	-8,99	18,04	-6,34	0,0	0,00	2,4
2018-02-20 18:30	85	26	88	0,0	18,63	-9,09	163,1	1024,52	-11,15	-9,09	18,04	-6,36	0,0	0,00	2,4

Datum	Vindrikt °	Fukt inne Rh%	Fukt ute Rh%	Vindhast m/s	Temp in °C	Temp ute °C	Nb. Mån mm	Tryck Mbar	Daggp °C	Kyleffekt °C	Vix inne °C	Vix ute °C	Vindby m/s	Korr lufttryck	Nederb./dygn mm
2018-02-20 19:00	86	26	88	0,0	18,63	-9,39	163,1	1024,52	-11,44	-9,39	18,04	-6,66	0,0	0,00	2,4
2018-02-20 19:30	89	26	90	0,0	18,63	-9,59	163,1	1024,52	-11,35	-9,59	18,04	-6,70	0,0	0,00	2,4
2018-02-20 20:00	94	26	90	0,0	18,63	-9,79	163,1	1024,52	-11,55	-9,79	18,04	-6,90	0,0	0,00	2,4
2018-02-20 20:30	103	26	90	0,0	18,63	-10,29	163,1	1024,52	-12,04	-10,29	18,04	-7,40	0,0	0,00	2,4
2018-02-20 21:00	100	26	90	0,0	18,63	-10,39	163,1	1024,52	-12,14	-10,39	18,04	-7,50	0,0	0,00	2,4
2018-02-20 21:30	111	26	90	0,0	18,63	-10,29	163,1	1024,52	-12,04	-10,29	18,04	-7,40	0,0	0,00	2,4
2018-02-20 22:00	107	26	90	0,0	18,63	-10,39	163,1	1024,52	-12,14	-10,39	18,04	-7,50	0,0	0,00	2,4
2018-02-20 22:30	110	26	90	0,0	18,53	-10,49	163,1	1024,52	-12,24	-10,49	17,94	-7,60	0,0	0,00	2,4
2018-02-20 23:00	105	26	90	0,0	18,43	-10,59	163,1	1024,52	-12,34	-10,59	17,84	-7,70	0,0	0,00	2,4
2018-02-20 23:30	107	26	90	1,2	18,33	-10,70	163,1	1024,52	-12,43	-10,70	17,74	-7,80	1,4	0,00	2,4
2018-02-21 00:00	113	26	90	0,0	18,13	-11,10	163,1	1024,52	-12,83	-11,10	17,54	-8,20	2,2	0,00	0,0
2018-02-21 00:30	99	26	90	0,0	17,93	-11,50	163,1	1024,52	-13,22	-11,50	17,33	-8,60	0,0	0,00	0,0
2018-02-21 01:00	109	26	90	0,0	17,83	-11,40	163,1	1024,52	-13,13	-11,40	17,23	-8,50	0,0	0,00	0,0
2018-02-21 01:30	104	26	90	0,0	17,63	-11,90	163,1	1024,52	-13,62	-11,90	17,03	-9,00	0,0	0,00	0,0
2018-02-21 02:00	111	26	90	0,0	17,53	-12,00	163,1	1024,52	-13,72	-12,00	16,93	-9,10	0,0	0,00	0,0
2018-02-21 02:30	107	26	90	0,0	17,43	-12,00	163,1	1023,52	-13,72	-12,00	16,83	-9,10	0,0	0,00	0,0
2018-02-21 03:00	108	26	90	0,0	17,43	-12,20	163,1	1023,52	-13,91	-12,20	16,83	-9,30	1,2	0,00	0,0
2018-02-21 03:30	90	26	90	0,0	17,53	-12,60	163,1	1023,52	-14,31	-12,60	16,93	-9,70	0,0	0,00	0,0
2018-02-21 04:00	105	26	90	0,0	17,63	-12,80	163,1	1023,52	-14,51	-12,80	17,03	-9,90	0,0	0,00	0,0
2018-02-21 04:30	104	26	90	0,0	17,83	-13,10	163,1	1023,52	-14,80	-13,10	17,23	-10,20	0,0	0,00	0,0
2018-02-21 05:00	115	26	90	0,0	17,93	-13,30	163,1	1023,52	-15,00	-13,30	17,33	-10,40	0,0	0,00	0,0
2018-02-21 05:30	104	26	90	0,0	18,03	-13,50	163,1	1023,52	-15,20	-13,50	17,44	-10,60	0,0	0,00	0,0
2018-02-21 06:00	79	26	90	0,0	18,13	-13,30	163,1	1023,52	-15,00	-13,30	17,54	-10,40	0,0	0,00	0,0
2018-02-21 06:30	100	26	90	0,0	18,13	-13,00	163,1	1023,52	-14,70	-13,00	17,54	-10,10	0,0	0,00	0,0
2018-02-21 07:00	96	26	90	0,0	18,13	-13,00	163,1	1023,52	-14,70	-13,00	17,54	-10,10	0,0	0,00	0,0
2018-02-21 07:30	108	26	90	0,0	18,23	-13,10	163,1	1023,52	-14,80	-13,10	17,64	-10,20	1,8	0,00	0,0
2018-02-21 08:00	91	26	90	0,0	18,73	-13,20	163,1	1023,52	-14,90	-13,20	18,14	-10,30	3,7	0,00	0,0
2018-02-21 08:30	119	26	90	0,0	18,93	-13,10	163,1	1023,52	-14,80	-13,10	18,34	-10,20	1,4	0,00	0,0
2018-02-21 09:00	115	26	90	0,0	19,03	-13,20	163,1	1023,52	-14,90	-13,20	18,44	-10,30	1,4	0,00	0,0
2018-02-21 09:30	108	26	90	0,0	19,03	-12,60	163,1	1023,52	-14,31	-12,60	18,44	-9,70	1,8	0,00	0,0
2018-02-21 10:00	124	26	90	0,0	19,03	-12,00	163,1	1023,52	-13,72	-12,00	18,44	-9,10	1,2	0,00	0,0
2018-02-21 10:30	109	26	90	0,0	19,03	-11,50	163,1	1023,52	-13,22	-11,50	18,44	-8,60	1,6	0,00	0,0
2018-02-21 11:00	112	26	90	0,0	19,03	-11,10	163,1	1023,52	-12,83	-11,10	18,44	-8,20	2,6	0,00	0,0
2018-02-21 11:30	113	25	90	0,0	18,93	-10,80	163,1	1023,52	-12,53	-10,80	18,30	-7,90	3,0	0,00	0,0
2018-02-21 12:00	116	25	90	1,4	18,93	-10,49	163,1	1023,52	-12,24	-10,49	18,30	-7,60	3,1	0,00	0,0
2018-02-21 12:30	113	26	90	0,0	18,93	-10,19	163,1	1023,52	-11,94	-10,19	18,34	-7,30	2,6	0,00	0,0
2018-02-21 13:00	103	26	85	0,0	18,93	-9,79	163,1	1023,52	-12,28	-9,79	18,34	-7,29	2,2	0,00	0,0
2018-02-21 13:30	108	26	84	0,0	18,83	-9,29	163,1	1023,52	-11,95	-9,29	18,24	-6,87	0,0	0,00	0,0
2018-02-21 14:00	107	26	84	0,0	18,83	-8,89	163,1	1022,52	-11,56	-8,89	18,24	-6,47	2,4	0,00	0,0
2018-02-21 14:30	109	26	84	0,0	18,83	-8,59	163,1	1022,52	-11,26	-8,59	18,24	-6,17	3,3	0,00	0,0
2018-02-21 15:00	120	26	84	1,4	18,83	-8,79	163,1	1022,52	-11,46	-8,79	18,24	-6,37	3,0	0,00	0,0
2018-02-21 15:30	110	26	84	0,0	18,83	-8,79	163,1	1022,52	-11,46	-8,79	18,24	-6,37	3,3	0,00	0,0
2018-02-21 16:00	114	26	85	0,0	18,73	-8,89	163,1	1022,52	-11,40	-8,89	18,14	-6,39	0,0	0,00	0,0
2018-02-21 16:30	112	25	86	0,0	18,73	-9,09	163,1	1022,52	-11,45	-9,09	18,10	-6,51	0,0	0,00	0,0
2018-02-21 17:00	111	25	87	0,0	18,73	-9,09	163,1	1022,52	-11,30	-9,09	18,10	-6,44	0,0	0,00	0,0
2018-02-21 17:30	113	26	89	0,0	19,13	-9,09	163,1	1022,52	-11,00	-9,09	18,54	-6,28	0,0	0,00	0,0
2018-02-21 18:00	116	26	89	0,0	18,83	-9,29	163,1	1022,52	-11,20	-9,29	18,24	-6,48	0,0	0,00	0,0
2018-02-21 18:30	109	26	90	0,0	18,73	-9,29	163,1	1023,52	-11,05	-9,29	18,14	-6,40	0,0	0,00	0,0
2018-02-21 19:00	113	26	91	0,0	18,63	-9,29	163,1	1023,52	-10,91	-9,29	18,04	-6,32	0,0	0,00	0,0
2018-02-21 19:30	103	26	92	0,0	18,63	-9,39	163,1	1023,52	-10,87	-9,39	18,04	-6,34	0,0	0,00	0,0

Datum	Vindrikt °	Fukt inne Rh%	Fukt ute Rh%	Vindhast m/s	Temp in °C	Temp ute °C	Nb. Mån mm	Tryck Mbar	Daggp °C	Kyleffekt °C	Vix inne °C	Vix ute °C	Vindby m/s	Korr lufttryck	Nederb./dygn mm
2018-02-21 20:00	104	26	92	0,0	18,63	-9,39	163,1	1023,52	-10,87	-9,39	18,04	-6,34	0,0	0,00	0,0
2018-02-21 20:30	105	26	92	0,0	18,63	-9,39	163,1	1023,52	-10,87	-9,39	18,04	-6,34	0,0	0,00	0,0
2018-02-21 21:00	104	26	92	0,0	18,63	-9,29	163,1	1024,52	-10,77	-9,29	18,04	-6,24	0,0	0,00	0,0
2018-02-21 21:30	110	26	93	0,0	18,63	-9,29	163,1	1024,52	-10,63	-9,29	18,04	-6,16	0,0	0,00	0,0
2018-02-21 22:00	112	25	93	0,0	18,63	-9,29	163,1	1024,52	-10,63	-9,29	18,00	-6,16	0,0	0,00	0,0
2018-02-21 22:30	106	25	93	0,0	18,53	-9,29	163,1	1024,52	-10,63	-9,29	17,90	-6,16	3,7	0,00	0,0
2018-02-21 23:00	111	26	92	0,0	18,43	-9,39	163,1	1024,52	-10,87	-9,39	17,84	-6,34	0,0	0,00	0,0
2018-02-21 23:30	113	26	93	0,0	18,23	-9,29	163,1	1025,52	-10,63	-9,29	17,64	-6,16	0,0	0,00	0,0
2018-02-22 00:00	104	26	92	0,0	18,03	-9,39	163,1	1025,52	-10,87	-9,39	17,44	-6,34	0,0	0,00	0,0
2018-02-22 00:30	107	26	92	0,0	17,83	-9,39	163,1	1025,52	-10,87	-9,39	17,23	-6,34	0,0	0,00	0,0
2018-02-22 01:00	108	26	92	0,0	17,73	-9,49	163,1	1025,52	-10,97	-9,49	17,13	-6,44	0,0	0,00	0,0
2018-02-22 01:30	111	26	92	0,0	17,53	-9,59	163,1	1025,52	-11,07	-9,59	16,93	-6,54	0,0	0,00	0,0
2018-02-22 02:00	105	26	92	0,0	17,33	-9,79	163,1	1025,52	-11,26	-9,79	16,73	-6,74	0,0	0,00	0,0
2018-02-22 02:30	113	26	92	0,0	17,23	-9,89	163,1	1025,52	-11,36	-9,89	16,63	-6,84	0,0	0,00	0,0
2018-02-22 03:00	113	26	93	0,0	17,33	-9,89	163,1	1024,52	-11,22	-9,89	16,73	-6,76	0,0	0,00	0,0
2018-02-22 03:30	106	26	92	0,0	17,43	-9,99	163,1	1024,52	-11,46	-9,99	16,83	-6,94	0,0	0,00	0,0
2018-02-22 04:00	104	26	92	0,0	17,53	-10,19	163,1	1024,52	-11,66	-10,19	16,93	-7,14	0,0	0,00	0,0
2018-02-22 04:30	106	26	92	0,0	17,63	-10,09	163,1	1024,52	-11,56	-10,09	17,03	-7,04	0,0	0,00	0,0
2018-02-22 05:00	107	26	92	0,0	17,63	-10,19	163,1	1024,52	-11,66	-10,19	17,03	-7,14	0,0	0,00	0,0
2018-02-22 05:30	107	26	92	0,0	17,73	-10,19	163,1	1024,52	-11,66	-10,19	17,13	-7,14	0,0	0,00	0,0
2018-02-22 06:00	111	26	92	0,0	17,73	-10,19	163,1	1024,52	-11,66	-10,19	17,13	-7,14	0,0	0,00	0,0
2018-02-22 06:30	111	26	92	0,0	17,73	-10,39	163,1	1024,52	-11,86	-10,39	17,13	-7,34	0,0	0,00	0,0
2018-02-22 07:00	112	26	92	0,0	17,73	-10,59	163,1	1024,52	-12,05	-10,59	17,13	-7,54	0,0	0,00	0,0
2018-02-22 07:30	112	26	92	0,0	17,83	-10,70	163,1	1024,52	-12,15	-10,70	17,23	-7,64	0,0	0,00	0,0
2018-02-22 08:00	106	26	92	0,0	18,23	-10,49	163,1	1024,52	-11,96	-10,49	17,64	-7,44	0,0	0,00	0,0
2018-02-22 08:30	113	25	92	0,0	18,63	-10,39	163,1	1024,52	-11,86	-10,39	18,00	-7,34	0,0	0,00	0,0
2018-02-22 09:00	110	25	94	0,0	18,63	-9,89	163,1	1024,52	-11,08	-9,89	18,00	-6,68	0,0	0,00	0,0
2018-02-22 09:30	112	25	94	0,0	18,73	-9,39	163,1	1024,52	-10,59	-9,39	18,10	-6,18	0,0	0,00	0,0
2018-02-22 10:00	105	25	94	0,0	18,73	-8,99	163,1	1024,52	-10,19	-8,99	18,10	-5,78	0,0	0,00	0,0
2018-02-22 10:30	113	25	95	0,0	18,73	-8,49	163,1	1024,52	-9,56	-8,49	18,10	-5,19	0,0	0,00	0,0
2018-02-22 11:00	111	25	93	0,0	18,73	-8,49	163,1	1024,52	-9,84	-8,49	18,10	-5,36	0,0	0,00	0,0
2018-02-22 11:30	118	25	92	0,0	18,73	-7,99	163,1	1024,52	-9,48	-7,99	18,10	-4,94	0,0	0,00	0,0
2018-02-22 12:00	119	25	91	0,0	18,63	-7,29	163,1	1024,52	-8,94	-7,29	18,00	-4,32	0,0	0,00	0,0
2018-02-22 12:30	115	25	90	0,0	18,63	-6,89	163,1	1024,52	-8,69	-6,89	18,00	-4,00	0,0	0,00	0,0
2018-02-22 13:00	111	25	88	0,0	18,53	-6,49	163,1	1024,52	-8,59	-6,49	17,90	-3,76	0,0	0,00	0,0
2018-02-22 13:30	113	25	85	0,0	18,53	-6,39	163,1	1024,52	-8,95	-6,39	17,90	-3,89	0,0	0,00	0,0
2018-02-22 14:00	118	25	83	0,0	18,53	-6,19	163,1	1024,52	-9,07	-6,19	17,90	-3,84	0,0	0,00	0,0
2018-02-22 14:30	120	25	82	0,0	18,53	-6,19	163,1	1024,52	-9,23	-6,19	17,90	-3,91	0,0	0,00	0,0
2018-02-22 15:00	113	25	83	0,0	18,53	-5,89	163,1	1023,52	-8,78	-5,89	17,90	-3,54	0,0	0,00	0,0
2018-02-22 15:30	116	26	83	0,0	18,53	-5,99	163,7	1023,52	-8,88	-5,99	17,94	-3,64	5,0	0,60	0,6
2018-02-22 16:00	111	26	83	0,0	18,53	-6,09	163,7	1023,52	-8,98	-6,09	17,94	-3,74	0,0	0,60	0,6
2018-02-22 16:30	114	26	84	0,0	18,53	-6,29	163,7	1023,52	-9,01	-6,29	17,94	-3,87	0,0	0,00	0,6
2018-02-22 17:00	110	26	85	0,0	18,43	-6,49	163,7	1023,52	-9,05	-6,49	17,84	-3,99	0,0	0,00	0,6
2018-02-22 17:30	111	26	87	0,0	18,43	-6,69	163,7	1023,52	-8,94	-6,69	17,84	-4,04	0,0	0,00	0,6
2018-02-22 18:00	109	26	90	0,0	18,43	-6,79	164,9	1023,52	-8,59	-6,79	17,84	-3,90	3,1	1,20	1,8
2018-02-22 18:30	117	26	92	0,0	18,43	-6,79	164,9	1023,52	-8,30	-6,79	17,84	-3,74	0,0	1,20	1,8
2018-02-22 19:00	111	26	92	0,0	18,43	-6,79	164,9	1023,52	-8,30	-6,79	17,84	-3,74	0,0	0,00	1,8
2018-02-22 19:30	117	26	93	0,0	18,33	-6,79	165,5	1023,52	-8,16	-6,79	17,74	-3,66	0,0	0,60	2,4
2018-02-22 20:00	118	26	93	0,0	18,23	-6,79	165,5	1023,52	-8,16	-6,79	17,64	-3,66	0,0	0,60	2,4
2018-02-22 20:30	111	26	94	0,0	18,23	-6,69	165,5	1023,52	-7,91	-6,69	17,64	-3,47	0,0	0,00	2,4

Datum	Vindrikt °	Fukt inne Rh%	Fukt ute Rh%	Vindhast m/s	Temp in °C	Temp ute °C	Nb. Mån mm	Tryck Mbar	Daggp °C	Kyleffekt °C	Vix inne °C	Vix ute °C	Vindby m/s	Korr lufttryck	Nederb./dygn mm
2018-02-22 21:00	116	26	94	0,0	18,23	-6,59	165,5	1023,52	-7,82	-6,59	17,64	-3,37	0,0	0,00	2,4
2018-02-22 21:30	109	26	95	0,0	18,23	-6,59	165,5	1024,52	-7,67	-6,59	17,64	-3,29	0,0	0,00	2,4
2018-02-22 22:00	110	26	95	0,0	18,23	-6,59	165,5	1024,52	-7,67	-6,59	17,64	-3,29	0,0	0,00	2,4
2018-02-22 22:30	109	26	95	0,0	18,23	-6,49	165,5	1024,52	-7,57	-6,49	17,64	-3,19	3,7	0,00	2,4
2018-02-22 23:00	109	26	95	0,0	18,13	-6,59	165,5	1023,52	-7,67	-6,59	17,54	-3,29	0,0	0,00	2,4
2018-02-22 23:30	119	25	95	0,0	18,03	-6,59	165,5	1023,52	-7,67	-6,59	17,40	-3,29	0,0	0,00	2,4
2018-02-23 00:00	98	25	95	0,0	17,83	-6,69	165,5	1023,52	-7,77	-6,69	17,20	-3,39	0,0	0,00	0,0
2018-02-23 00:30	78	25	95	0,0	17,73	-6,99	167,3	1024,52	-8,07	-6,99	17,10	-3,69	0,0	1,80	1,8
2018-02-23 01:00	81	25	95	0,0	17,53	-7,09	167,3	1024,52	-8,17	-7,09	16,90	-3,79	0,0	1,80	1,8
2018-02-23 01:30	103	26	96	0,0	17,43	-7,59	167,3	1024,52	-8,53	-7,59	16,83	-4,21	1,6	0,00	1,8
2018-02-23 02:00	109	26	96	0,0	17,33	-8,29	167,3	1024,52	-9,22	-8,29	16,73	-4,91	2,2	0,00	1,8
2018-02-23 02:30	91	26	96	0,0	17,23	-8,89	167,3	1024,52	-9,82	-8,89	16,63	-5,51	1,8	0,00	1,8
2018-02-23 03:00	90	26	87	0,0	17,23	-9,39	167,3	1024,52	-11,59	-9,39	16,63	-6,74	2,2	0,00	1,8
2018-02-23 03:30	98	26	84	0,0	17,13	-9,49	167,3	1025,52	-12,14	-9,49	16,53	-7,07	0,0	0,00	1,8
2018-02-23 04:00	88	26	87	0,0	17,23	-9,79	167,3	1025,52	-11,99	-9,79	16,63	-7,14	1,2	0,00	1,8
2018-02-23 04:30	346	26	87	0,0	17,33	-10,19	167,3	1025,52	-12,38	-10,19	16,73	-7,54	1,6	0,00	1,8
2018-02-23 05:00	98	26	87	0,0	17,43	-10,29	167,3	1025,52	-12,48	-10,29	16,83	-7,64	2,0	0,00	1,8
2018-02-23 05:30	81	26	87	0,0	17,53	-10,39	167,3	1025,52	-12,57	-10,39	16,93	-7,74	1,4	0,00	1,8
2018-02-23 06:00	107	26	87	0,0	17,53	-10,70	167,3	1026,52	-12,87	-10,70	16,93	-8,04	2,2	0,00	1,8
2018-02-23 06:30	96	26	87	0,0	17,63	-10,90	167,3	1026,52	-13,07	-10,90	17,03	-8,24	1,6	0,00	1,8
2018-02-23 07:00	94	26	87	0,0	17,63	-11,10	167,3	1026,52	-13,26	-11,10	17,03	-8,44	2,0	0,00	1,8
2018-02-23 07:30	104	26	87	0,0	17,73	-11,30	169,7	1027,52	-13,46	-11,30	17,13	-8,64	6,6	2,40	4,2
2018-02-23 08:00	178	26	87	0,0	18,23	-11,60	169,7	1027,52	-13,75	-11,60	17,64	-8,94	1,6	2,40	4,2
2018-02-23 08:30	283	25	87	0,0	18,63	-11,60	169,7	1027,52	-13,75	-11,60	18,00	-8,94	2,0	0,00	4,2
2018-02-23 09:00	113	26	87	0,0	18,73	-11,50	169,7	1027,52	-13,65	-11,50	18,14	-8,84	1,8	0,00	4,2
2018-02-23 09:30	82	25	87	0,0	18,73	-11,20	169,7	1027,52	-13,36	-11,20	18,10	-8,54	1,6	0,00	4,2
2018-02-23 10:00	23	25	87	0,0	18,73	-10,90	169,7	1028,52	-13,07	-10,90	18,10	-8,24	1,2	0,00	4,2
2018-02-23 10:30	79	25	87	0,0	18,73	-10,49	169,7	1028,52	-12,67	-10,49	18,10	-7,84	0,0	0,00	4,2
2018-02-23 11:00	78	25	78	0,0	18,73	-9,99	169,7	1028,52	-13,58	-9,99	18,10	-8,01	0,0	0,00	4,2
2018-02-23 11:30	80	25	77	0,0	18,73	-9,49	169,7	1029,52	-13,26	-9,49	18,10	-7,58	1,2	0,00	4,2
2018-02-23 12:00	80	25	76	0,0	18,63	-9,49	169,7	1029,52	-13,43	-9,49	18,00	-7,65	1,4	0,00	4,2
2018-02-23 12:30	85	25	77	0,0	18,63	-9,09	169,7	1029,52	-12,87	-9,09	18,00	-7,18	0,0	0,00	4,2
2018-02-23 13:00	87	25	76	0,0	18,63	-9,29	169,7	1029,52	-13,23	-9,29	18,00	-7,45	0,0	0,00	4,2
2018-02-23 13:30	81	25	78	0,0	18,63	-9,19	169,7	1029,52	-12,80	-9,19	18,00	-7,21	0,0	0,00	4,2
2018-02-23 14:00	88	25	78	0,0	18,53	-8,89	169,7	1029,52	-12,51	-8,89	17,90	-6,91	0,0	0,00	4,2
2018-02-23 14:30	103	26	77	0,0	18,53	-8,99	170,3	1029,52	-12,78	-8,99	17,94	-7,08	1,4	0,60	4,8
2018-02-23 15:00	100	26	79	0,0	18,43	-8,99	170,3	1029,52	-12,45	-8,99	17,84	-6,94	0,0	0,60	4,8
2018-02-23 15:30	87	26	79	0,0	18,43	-8,99	170,3	1029,52	-12,45	-8,99	17,84	-6,94	0,0	0,00	4,8
2018-02-23 16:00	98	26	81	0,0	18,43	-9,19	170,3	1030,52	-12,32	-9,19	17,84	-6,99	0,0	0,00	4,8
2018-02-23 16:30	101	26	81	0,0	18,33	-9,49	170,3	1030,52	-12,61	-9,49	17,74	-7,29	0,0	0,00	4,8
2018-02-23 17:00	105	26	83	0,0	18,33	-9,59	170,3	1030,52	-12,39	-9,59	17,74	-7,24	0,0	0,00	4,8
2018-02-23 17:30	106	26	84	0,0	18,33	-9,79	171,5	1030,52	-12,44	-9,79	17,74	-7,37	4,5	1,20	6,0
2018-02-23 18:00	110	26	85	0,0	18,33	-9,99	171,5	1030,52	-12,48	-9,99	17,74	-7,49	0,0	1,20	6,0
2018-02-23 18:30	110	26	86	0,0	18,43	-10,09	171,5	1031,52	-12,43	-10,09	17,84	-7,52	0,0	0,00	6,0
2018-02-23 19:00	108	26	86	0,0	18,43	-10,19	171,5	1031,52	-12,53	-10,19	17,84	-7,62	1,4	0,00	6,0
2018-02-23 19:30	113	26	86	0,0	18,43	-10,39	171,5	1031,52	-12,72	-10,39	17,84	-7,82	2,4	0,00	6,0
2018-02-23 20:00	114	26	86	0,0	18,43	-10,70	171,5	1031,52	-13,02	-10,70	17,84	-8,12	2,0	0,00	6,0
2018-02-23 20:30	109	26	86	0,0	18,43	-10,80	171,5	1031,52	-13,11	-10,80	17,84	-8,22	2,6	0,00	6,0
2018-02-23 21:00	105	26	86	0,0	18,43	-10,90	171,5	1031,52	-13,21	-10,90	17,84	-8,32	2,6	0,00	6,0
2018-02-23 21:30	117	26	86	0,0	18,43	-11,10	171,5	1032,52	-13,41	-11,10	17,84	-8,52	1,6	0,00	6,0

Datum	Vindrikt °	Fukt inne Rh%	Fukt ute Rh%	Vindhast m/s	Temp in °C	Temp ute °C	Nb. Mån mm	Tryck Mbar	Daggp °C	Kyleffekt °C	Vix inne °C	Vix ute °C	Vindby m/s	Korr lufttryck	Nederb./dygn mm
2018-02-23 22:00	107	26	86	0,0	18,53	-11,20	171,5	1032,52	-13,51	-11,20	17,94	-8,62	2,0	0,00	6,0
2018-02-23 22:30	102	26	86	0,0	18,53	-11,30	172,1	1032,52	-13,61	-11,30	17,94	-8,72	2,2	0,60	6,6
2018-02-23 23:00	115	26	86	0,0	18,43	-11,30	172,1	1032,52	-13,61	-11,30	17,84	-8,72	2,0	0,60	6,6
2018-02-23 23:30	91	26	86	0,0	18,23	-11,50	172,1	1032,52	-13,80	-11,50	17,64	-8,92	2,2	0,00	6,6
2018-02-24 00:00	111	26	86	0,0	18,03	-11,60	172,1	1032,52	-13,90	-11,60	17,44	-9,02	2,2	0,00	0,0
2018-02-24 00:30	111	26	86	2,2	17,93	-11,70	172,1	1033,52	-14,00	-11,70	17,33	-9,12	2,2	0,00	0,0
2018-02-24 01:00	104	26	86	0,0	17,73	-11,80	172,1	1033,52	-14,10	-11,80	17,13	-9,22	2,4	0,00	0,0
2018-02-24 01:30	112	26	86	1,2	17,53	-12,10	172,1	1032,52	-14,39	-12,10	16,93	-9,52	2,2	0,00	0,0
2018-02-24 02:00	114	26	86	0,0	17,43	-12,30	172,1	1032,52	-14,59	-12,30	16,83	-9,72	2,8	0,00	0,0
2018-02-24 02:30	110	26	86	0,0	17,33	-12,30	172,1	1033,52	-14,59	-12,30	16,73	-9,72	2,4	0,00	0,0
2018-02-24 03:00	118	26	86	0,0	17,43	-12,30	172,1	1033,52	-14,59	-12,30	16,83	-9,72	1,8	0,00	0,0
2018-02-24 03:30	119	26	86	0,0	17,53	-12,30	172,1	1032,52	-14,59	-12,30	16,93	-9,72	2,2	0,00	0,0
2018-02-24 04:00	109	26	86	0,0	17,63	-12,30	172,1	1032,52	-14,59	-12,30	17,03	-9,72	2,0	0,00	0,0
2018-02-24 04:30	117	26	86	0,0	17,83	-12,30	172,1	1032,52	-14,59	-12,30	17,23	-9,72	1,8	0,00	0,0
2018-02-24 05:00	107	26	86	0,0	17,93	-12,20	172,1	1032,52	-14,49	-12,20	17,33	-9,62	1,8	0,00	0,0
2018-02-24 05:30	98	26	86	0,0	17,93	-12,20	172,1	1032,52	-14,49	-12,20	17,33	-9,62	2,4	0,00	0,0
2018-02-24 06:00	120	26	86	0,0	18,03	-12,10	172,1	1033,52	-14,39	-12,10	17,44	-9,52	2,0	0,00	0,0
2018-02-24 06:30	99	26	86	0,0	18,03	-12,00	172,1	1033,52	-14,29	-12,00	17,44	-9,42	0,0	0,00	0,0
2018-02-24 07:00	88	26	86	0,0	18,03	-12,00	172,1	1033,52	-14,29	-12,00	17,44	-9,42	2,0	0,00	0,0
2018-02-24 07:30	117	26	86	0,0	18,13	-12,00	172,1	1033,52	-14,29	-12,00	17,54	-9,42	2,0	0,00	0,0
2018-02-24 08:00	109	26	86	0,0	18,43	-11,90	172,1	1033,52	-14,19	-11,90	17,84	-9,32	1,6	0,00	0,0
2018-02-24 08:30	116	25	86	0,0	18,73	-11,70	172,1	1033,52	-14,00	-11,70	18,10	-9,12	1,4	0,00	0,0
2018-02-24 09:00	92	25	86	0,0	18,83	-11,60	173,9	1033,52	-13,90	-11,60	18,20	-9,02	4,3	1,80	1,8
2018-02-24 09:30	97	25	86	0,0	18,83	-11,30	173,9	1033,52	-13,61	-11,30	18,20	-8,72	0,0	1,80	1,8
2018-02-24 10:00	102	25	86	0,0	18,93	-11,10	173,9	1033,52	-13,41	-11,10	18,30	-8,52	0,0	0,00	1,8
2018-02-24 10:30	96	25	86	0,0	18,83	-10,90	173,9	1034,52	-13,21	-10,90	18,20	-8,32	0,0	0,00	1,8
2018-02-24 11:00	100	25	86	0,0	18,83	-10,59	173,9	1034,52	-12,92	-10,59	18,20	-8,02	0,0	0,00	1,8
2018-02-24 11:30	96	25	86	0,0	18,73	-10,29	173,9	1034,52	-12,62	-10,29	18,10	-7,72	0,0	0,00	1,8
2018-02-24 12:00	98	25	83	0,0	18,73	-9,99	173,9	1034,52	-12,79	-9,99	18,10	-7,64	0,0	0,00	1,8
2018-02-24 12:30	107	25	83	0,0	18,73	-9,89	173,9	1034,52	-12,69	-9,89	18,10	-7,54	0,0	0,00	1,8
2018-02-24 13:00	106	25	83	0,0	18,63	-9,69	173,9	1034,52	-12,49	-9,69	18,00	-7,34	0,0	0,00	1,8
2018-02-24 13:30	98	25	82	0,0	18,63	-9,69	173,9	1034,52	-12,65	-9,69	18,00	-7,42	0,0	0,00	1,8
2018-02-24 14:00	104	26	83	0,0	18,53	-9,79	173,9	1034,52	-12,59	-9,79	17,94	-7,44	0,0	0,00	1,8
2018-02-24 14:30	104	26	84	0,0	18,53	-9,99	173,9	1035,52	-12,63	-9,99	17,94	-7,57	1,2	0,00	1,8
2018-02-24 15:00	87	26	84	0,0	18,53	-10,09	173,9	1035,52	-12,73	-10,09	17,94	-7,67	1,4	0,00	1,8
2018-02-24 15:30	87	26	84	0,0	18,53	-10,29	173,9	1035,52	-12,93	-10,29	17,94	-7,87	0,0	0,00	1,8
2018-02-24 16:00	110	26	84	0,0	18,53	-10,49	175,1	1035,52	-13,12	-10,49	17,94	-8,07	3,3	1,20	3,0
2018-02-24 16:30	80	26	84	0,0	18,53	-10,59	175,1	1035,52	-13,22	-10,59	17,94	-8,17	1,2	1,20	3,0
2018-02-24 17:00	98	25	84	0,0	18,53	-10,70	175,1	1036,52	-13,32	-10,70	17,90	-8,27	0,0	0,00	3,0
2018-02-24 17:30	96	25	84	0,0	18,63	-10,70	175,1	1036,52	-13,32	-10,70	18,00	-8,27	0,0	0,00	3,0
2018-02-24 18:00	99	25	84	0,0	18,63	-10,80	175,1	1036,52	-13,41	-10,80	18,00	-8,37	0,0	0,00	3,0
2018-02-24 18:30	89	25	84	0,0	18,63	-10,80	175,1	1036,52	-13,41	-10,80	18,00	-8,37	0,0	0,00	3,0
2018-02-24 19:00	90	25	84	0,0	18,63	-10,90	175,1	1037,53	-13,51	-10,90	18,00	-8,47	0,0	0,00	3,0
2018-02-24 19:30	107	25	84	0,0	18,73	-11,10	175,1	1037,53	-13,71	-11,10	18,10	-8,67	1,4	0,00	3,0
2018-02-24 20:00	90	25	84	0,0	18,73	-11,30	175,1	1037,53	-13,90	-11,30	18,10	-8,87	0,0	0,00	3,0
2018-02-24 20:30	92	25	84	0,0	18,73	-12,00	175,1	1038,53	-14,59	-12,00	18,10	-9,57	0,0	0,00	3,0
2018-02-24 21:00	103	25	84	0,0	18,73	-12,40	175,1	1038,53	-14,98	-12,40	18,10	-9,97	1,2	0,00	3,0
2018-02-24 21:30	120	25	84	0,0	18,73	-12,80	175,1	1038,53	-15,37	-12,80	18,10	-10,37	1,2	0,00	3,0
2018-02-24 22:00	101	25	84	0,0	18,73	-13,20	175,1	1039,53	-15,76	-13,20	18,10	-10,77	1,4	0,00	3,0
2018-02-24 22:30	86	25	84	0,0	18,73	-13,60	175,1	1039,53	-16,15	-13,60	18,10	-11,17	0,0	0,00	3,0

Datum	Vindrikt °	Fukt inne Rh%	Fukt ute Rh%	Vindhast m/s	Temp in °C	Temp ute °C	Nb. Mån mm	Tryck Mbar	Daggp °C	Kyleffekt °C	Vix inne °C	Vix ute °C	Vindby m/s	Korr lufttryck	Nederb./dygn mm
2018-02-24 23:00	90	25	84	0,0	18,63	-14,10	175,1	1039,53	-16,64	-14,10	18,00	-11,67	1,2	0,00	3,0
2018-02-24 23:30	112	26	84	0,0	18,43	-14,60	175,1	1039,53	-17,13	-14,60	17,84	-12,17	1,4	0,00	3,0
2018-02-25 00:00	99	26	84	0,0	18,23	-14,90	175,1	1039,53	-17,43	-14,90	17,64	-12,47	0,0	0,00	0,0
2018-02-25 00:30	94	26	84	0,0	18,03	-15,10	175,1	1040,53	-17,62	-15,10	17,44	-12,67	0,0	0,00	0,0
2018-02-25 01:00	89	26	84	0,0	17,73	-15,30	175,1	1040,53	-17,82	-15,30	17,13	-12,87	0,0	0,00	0,0
2018-02-25 01:30	88	26	84	0,0	17,53	-15,70	175,1	1040,53	-18,21	-15,70	16,93	-13,27	0,0	0,00	0,0
2018-02-25 02:00	83	26	84	0,0	17,43	-16,10	175,1	1040,53	-18,60	-16,10	16,83	-13,67	0,0	0,00	0,0
2018-02-25 02:30	85	26	84	0,0	17,43	-16,20	175,1	1040,53	-18,70	-16,20	16,83	-13,77	0,0	0,00	0,0
2018-02-25 03:00	83	26	84	0,0	17,53	-16,30	175,1	1040,53	-18,80	-16,30	16,93	-13,87	0,0	0,00	0,0
2018-02-25 03:30	83	26	84	0,0	17,63	-16,90	175,1	1040,53	-19,38	-16,90	17,03	-14,47	0,0	0,00	0,0
2018-02-25 04:00	85	26	84	0,0	17,83	-17,40	175,1	1041,53	-19,87	-17,40	17,23	-14,97	0,0	0,00	0,0
2018-02-25 04:30	80	26	84	0,0	17,93	-18,20	175,1	1041,53	-20,66	-18,20	17,33	-15,77	0,0	0,00	0,0
2018-02-25 05:00	80	26	84	0,0	17,93	-18,50	175,1	1041,53	-20,95	-18,50	17,33	-16,07	0,0	0,00	0,0
2018-02-25 05:30	86	26	84	0,0	17,93	-18,60	175,1	1041,53	-21,05	-18,60	17,33	-16,17	0,0	0,00	0,0
2018-02-25 06:00	81	25	84	0,0	17,93	-19,10	176,3	1041,53	-21,54	-19,10	17,30	-16,68	7,3	1,20	1,2
2018-02-25 06:30	85	25	84	0,0	17,93	-18,70	176,3	1041,53	-21,15	-18,70	17,30	-16,28	0,0	1,20	1,2
2018-02-25 07:00	82	25	84	0,0	17,93	-19,20	176,3	1041,53	-21,64	-19,20	17,30	-16,78	0,0	0,00	1,2
2018-02-25 07:30	87	25	84	0,0	17,93	-19,10	176,3	1041,53	-21,54	-19,10	17,30	-16,68	1,2	0,00	1,2
2018-02-25 08:00	85	25	84	0,0	18,33	-18,90	176,3	1041,53	-21,34	-18,90	17,70	-16,48	0,0	0,00	1,2
2018-02-25 08:30	80	25	84	0,0	18,63	-19,10	177,5	1041,53	-21,54	-19,10	18,00	-16,68	1,4	1,20	2,4
2018-02-25 09:00	93	25	84	0,0	18,73	-18,10	177,5	1041,53	-20,56	-18,10	18,10	-15,67	1,4	1,20	2,4
2018-02-25 09:30	127	25	84	0,0	18,83	-17,60	177,5	1041,53	-20,07	-17,60	18,20	-15,17	0,0	0,00	2,4
2018-02-25 10:00	126	25	84	0,0	18,83	-16,90	177,5	1041,53	-19,38	-16,90	18,20	-14,47	0,0	0,00	2,4
2018-02-25 10:30	120	25	84	0,0	18,73	-16,10	177,5	1041,53	-18,60	-16,10	18,10	-13,67	0,0	0,00	2,4
2018-02-25 11:00	117	25	84	0,0	18,63	-15,20	177,5	1041,53	-17,72	-15,20	18,00	-12,77	0,0	0,00	2,4
2018-02-25 11:30	101	25	84	0,0	18,43	-14,60	177,5	1041,53	-17,13	-14,60	17,80	-12,17	0,0	0,00	2,4
2018-02-25 12:00	105	25	84	0,0	18,23	-14,30	177,5	1041,53	-16,84	-14,30	17,60	-11,87	0,0	0,00	2,4
2018-02-25 12:30	89	25	84	0,0	18,13	-14,00	177,5	1041,53	-16,55	-14,00	17,50	-11,57	0,0	0,00	2,4
2018-02-25 13:00	89	25	84	0,0	18,03	-13,50	177,5	1041,53	-16,06	-13,50	17,40	-11,07	1,4	0,00	2,4
2018-02-25 13:30	79	25	84	0,0	17,93	-13,20	177,5	1041,53	-15,76	-13,20	17,30	-10,77	0,0	0,00	2,4
2018-02-25 14:00	87	25	84	0,0	17,83	-12,90	177,5	1041,53	-15,47	-12,90	17,20	-10,47	0,0	0,00	2,4
2018-02-25 14:30	89	25	84	0,0	17,63	-12,80	177,5	1041,53	-15,37	-12,80	17,00	-10,37	0,0	0,00	2,4
2018-02-25 15:00	113	25	84	0,0	17,53	-12,90	177,5	1041,53	-15,47	-12,90	16,90	-10,47	0,0	0,00	2,4
2018-02-25 15:30	167	26	84	0,0	17,43	-13,20	177,5	1041,53	-15,76	-13,20	16,83	-10,77	1,2	0,00	2,4
2018-02-25 16:00	176	26	84	0,0	17,33	-13,60	177,5	1041,53	-16,15	-13,60	16,73	-11,17	0,0	0,00	2,4
2018-02-25 16:30	181	26	84	0,0	17,33	-14,00	177,5	1041,53	-16,55	-14,00	16,73	-11,57	1,4	0,00	2,4
2018-02-25 17:00	164	26	84	0,0	17,33	-14,70	177,5	1041,53	-17,23	-14,70	16,73	-12,27	1,2	0,00	2,4
2018-02-25 17:30	105	26	84	0,0	17,43	-15,20	178,1	1040,53	-17,72	-15,20	16,83	-12,77	1,6	0,60	3,0
2018-02-25 18:00	25	25	84	0,0	17,53	-15,60	178,1	1041,53	-18,11	-15,60	16,90	-13,17	0,0	0,60	3,0
2018-02-25 18:30	117	25	84	0,0	17,73	-15,70	178,1	1041,53	-18,21	-15,70	17,10	-13,27	0,0	0,00	3,0
2018-02-25 19:00	117	25	84	0,0	17,93	-15,90	178,1	1041,53	-18,41	-15,90	17,30	-13,47	0,0	0,00	3,0
2018-02-25 19:30	119	25	84	0,0	18,03	-16,10	178,1	1041,53	-18,60	-16,10	17,40	-13,67	0,0	0,00	3,0
2018-02-25 20:00	131	25	84	0,0	18,03	-16,50	178,1	1041,53	-18,99	-16,50	17,40	-14,07	0,0	0,00	3,0
2018-02-25 20:30	135	25	84	0,0	18,13	-16,40	178,1	1041,53	-18,89	-16,40	17,50	-13,97	1,2	0,00	3,0
2018-02-25 21:00	157	25	84	0,0	18,13	-16,40	178,1	1041,53	-18,89	-16,40	17,50	-13,97	0,0	0,00	3,0
2018-02-25 21:30	151	25	84	0,0	18,23	-16,60	178,1	1041,53	-19,09	-16,60	17,60	-14,17	1,2	0,00	3,0
2018-02-25 22:00	107	25	84	0,0	18,23	-16,50	178,1	1041,53	-18,99	-16,50	17,60	-14,07	2,0	0,00	3,0
2018-02-25 22:30	194	25	84	0,0	18,23	-16,50	178,1	1040,53	-18,99	-16,50	17,60	-14,07	1,2	0,00	3,0
2018-02-25 23:00	178	25	84	0,0	18,13	-16,70	178,1	1040,53	-19,19	-16,70	17,50	-14,27	4,1	0,00	3,0
2018-02-25 23:30	203	25	84	0,0	17,93	-16,70	178,1	1040,53	-19,19	-16,70	17,30	-14,27	1,6	0,00	3,0

Datum	Vindrikt °	Fukt inne Rh%	Fukt ute Rh%	Vindhast m/s	Temp in °C	Temp ute °C	Nb. Mån mm	Tryck Mbar	Daggp °C	Kyleffekt °C	Vix inne °C	Vix ute °C	Vindby m/s	Korr lufttryck	Nederb./dygn mm
2018-02-26 00:00	189	25	84	0,0	17,73	-16,90	178,1	1041,53	-19,38	-16,90	17,10	-14,47	1,6	0,00	0,0
2018-02-26 00:30	188	26	84	0,0	17,53	-16,90	178,1	1041,53	-19,38	-16,90	16,93	-14,47	1,8	0,00	0,0
2018-02-26 01:00	215	26	84	0,0	17,33	-16,60	178,1	1040,53	-19,09	-16,60	16,73	-14,17	1,4	0,00	0,0
2018-02-26 01:30	168	26	84	0,0	17,13	-16,70	178,1	1040,53	-19,19	-16,70	16,53	-14,27	1,2	0,00	0,0
2018-02-26 02:00	245	26	84	0,0	17,13	-16,90	178,1	1040,53	-19,38	-16,90	16,53	-14,47	1,6	0,00	0,0
2018-02-26 02:30	308	26	84	0,0	17,23	-17,20	178,1	1040,53	-19,68	-17,20	16,63	-14,77	0,0	0,00	0,0
2018-02-26 03:00	307	26	84	0,0	17,33	-18,40	178,1	1039,53	-20,85	-18,40	16,73	-15,97	0,0	0,00	0,0
2018-02-26 03:30	308	26	84	0,0	17,53	-18,50	178,1	1039,53	-20,95	-18,50	16,93	-16,07	0,0	0,00	0,0
2018-02-26 04:00	307	25	84	0,0	17,63	-19,40	178,1	1039,53	-21,83	-19,40	17,00	-16,98	0,0	0,00	0,0
2018-02-26 04:30	304	25	84	0,0	17,63	-19,50	178,1	1039,53	-21,93	-19,50	17,00	-17,08	0,0	0,00	0,0
2018-02-26 05:00	308	25	84	0,0	17,73	-19,70	178,1	1039,53	-22,13	-19,70	17,10	-17,28	0,0	0,00	0,0
2018-02-26 05:30	304	25	84	0,0	17,73	-19,60	178,1	1039,53	-22,03	-19,60	17,10	-17,18	0,0	0,00	0,0
2018-02-26 06:00	308	25	84	0,0	17,73	-19,40	178,1	1039,53	-21,83	-19,40	17,10	-16,98	0,0	0,00	0,0
2018-02-26 06:30	308	25	84	0,0	17,73	-19,60	178,1	1039,53	-22,03	-19,60	17,10	-17,18	0,0	0,00	0,0
2018-02-26 07:00	307	25	84	0,0	17,73	-19,00	178,1	1039,53	-21,44	-19,00	17,10	-16,58	0,0	0,00	0,0
2018-02-26 07:30	305	25	84	0,0	17,73	-19,30	178,1	1039,53	-21,73	-19,30	17,10	-16,88	0,0	0,00	0,0
2018-02-26 08:00	305	25	84	0,0	18,13	-19,10	179,9	1040,53	-21,54	-19,10	17,50	-16,68	3,5	1,80	1,8
2018-02-26 08:30	308	25	84	0,0	18,43	-16,60	179,9	1040,53	-19,09	-16,60	17,80	-14,17	0,0	1,80	1,8
2018-02-26 09:00	193	25	84	0,0	18,53	-16,40	179,9	1040,53	-18,89	-16,40	17,90	-13,97	1,2	0,00	1,8
2018-02-26 09:30	197	25	84	0,0	18,53	-15,50	179,9	1040,53	-18,01	-15,50	17,90	-13,07	2,2	0,00	1,8
2018-02-26 10:00	351	25	84	0,0	18,43	-14,90	179,9	1040,53	-17,43	-14,90	17,80	-12,47	1,6	0,00	1,8
2018-02-26 10:30	297	25	84	0,0	18,33	-14,70	180,5	1040,53	-17,23	-14,70	17,70	-12,27	1,4	0,60	2,4
2018-02-26 11:00	351	25	84	0,0	18,23	-14,30	180,5	1040,53	-16,84	-14,30	17,60	-11,87	3,1	0,60	2,4
2018-02-26 11:30	351	25	84	0,0	18,13	-13,90	180,5	1040,53	-16,45	-13,90	17,50	-11,47	2,0	0,00	2,4
2018-02-26 12:00	98	25	84	0,0	18,03	-13,40	180,5	1040,53	-15,96	-13,40	17,40	-10,97	3,5	0,00	2,4
2018-02-26 12:30	84	25	84	0,0	17,93	-12,90	180,5	1040,53	-15,47	-12,90	17,30	-10,47	2,8	0,00	2,4
2018-02-26 13:00	58	25	84	0,0	17,83	-12,30	180,5	1040,53	-14,88	-12,30	17,20	-9,87	2,8	0,00	2,4
2018-02-26 13:30	351	25	84	0,0	17,63	-11,70	180,5	1040,53	-14,30	-11,70	17,00	-9,27	3,5	0,00	2,4
2018-02-26 14:00	351	26	84	0,0	17,53	-11,00	181,1	1040,53	-13,61	-11,00	16,93	-8,57	3,0	0,60	3,0
2018-02-26 14:30	347	26	84	1,4	17,43	-11,30	181,1	1040,53	-13,90	-11,30	16,83	-8,87	2,6	0,60	3,0
2018-02-26 15:00	344	26	84	3,3	17,33	-11,40	181,1	1040,53	-14,00	-11,40	16,73	-8,97	3,3	0,00	3,0
2018-02-26 15:30	1	26	84	0,0	17,43	-11,10	181,1	1039,53	-13,71	-11,10	16,83	-8,67	3,1	0,00	3,0
2018-02-26 16:00	351	26	84	1,2	17,53	-10,70	181,1	1039,53	-13,32	-10,70	16,93	-8,27	3,0	0,00	3,0
2018-02-26 16:30	356	25	84	0,0	17,63	-10,59	181,1	1039,53	-13,22	-10,59	17,00	-8,17	2,8	0,00	3,0
2018-02-26 17:00	193	25	84	0,0	17,73	-10,80	182,3	1039,53	-13,41	-10,80	17,10	-8,37	4,5	1,20	4,2
2018-02-26 17:30	25	25	84	0,0	17,93	-10,80	182,3	1040,53	-13,41	-10,80	17,30	-8,37	2,6	1,20	4,2
2018-02-26 18:00	356	25	84	0,0	18,03	-11,00	182,3	1040,53	-13,61	-11,00	17,40	-8,57	3,0	0,00	4,2
2018-02-26 18:30	356	25	84	0,0	18,03	-11,30	182,3	1040,53	-13,90	-11,30	17,40	-8,87	2,4	0,00	4,2
2018-02-26 19:00	292	25	84	0,0	18,13	-11,80	182,3	1041,53	-14,39	-11,80	17,50	-9,37	1,6	0,00	4,2
2018-02-26 19:30	188	25	84	0,0	18,13	-12,10	182,3	1040,53	-14,69	-12,10	17,50	-9,67	1,6	0,00	4,2
2018-02-26 20:00	207	25	84	0,0	18,13	-11,70	182,3	1041,53	-14,30	-11,70	17,50	-9,27	2,6	0,00	4,2
2018-02-26 20:30	203	25	84	0,0	18,13	-11,30	182,3	1041,53	-13,90	-11,30	17,50	-8,87	2,8	0,00	4,2
2018-02-26 21:00	298	25	84	0,0	18,13	-11,00	182,3	1041,53	-13,61	-11,00	17,50	-8,57	3,0	0,00	4,2
2018-02-26 21:30	202	25	84	0,0	18,13	-10,80	182,3	1041,53	-13,41	-10,80	17,50	-8,37	1,8	0,00	4,2
2018-02-26 22:00	148	25	84	0,0	18,13	-10,70	182,3	1041,53	-13,32	-10,70	17,50	-8,27	1,4	0,00	4,2
2018-02-26 22:30	322	25	84	0,0	18,13	-10,80	182,3	1041,53	-13,41	-10,80	17,50	-8,37	2,4	0,00	4,2
2018-02-26 23:00	3	25	84	0,0	18,03	-11,20	182,3	1041,53	-13,81	-11,20	17,40	-8,77	3,0	0,00	4,2
2018-02-26 23:30	5	25	84	0,0	17,83	-11,60	182,3	1042,53	-14,20	-11,60	17,20	-9,17	0,0	0,00	4,2
2018-02-27 00:00	346	25	84	0,0	17,63	-11,80	182,3	1042,53	-14,39	-11,80	17,00	-9,37	2,2	0,00	0,0
2018-02-27 00:30	314	26	84	0,0	17,43	-12,00	182,3	1042,53	-14,59	-12,00	16,83	-9,57	2,6	0,00	0,0

Datum	Vindrikt °	Fukt inne Rh%	Fukt ute Rh%	Vindhast m/s	Temp in °C	Temp ute °C	Nb. Mån mm	Tryck Mbar	Daggp °C	Kyleffekt °C	Vix inne °C	Vix ute °C	Vindby m/s	Korr lufttryck	Nederb./dygn mm
2018-02-27 01:00	271	26	84	0,0	17,23	-11,90	182,3	1042,53	-14,49	-11,90	16,63	-9,47	2,0	0,00	0,0
2018-02-27 01:30	300	26	84	0,0	17,03	-12,00	182,3	1042,53	-14,59	-12,00	16,43	-9,57	2,2	0,00	0,0
2018-02-27 02:00	237	26	84	0,0	17,03	-11,50	182,3	1042,53	-14,10	-11,50	16,43	-9,07	2,8	0,00	0,0
2018-02-27 02:30	151	26	84	1,2	17,03	-11,30	182,3	1042,53	-13,90	-11,30	16,43	-8,87	2,4	0,00	0,0
2018-02-27 03:00	17	26	84	0,0	17,13	-12,00	182,3	1042,53	-14,59	-12,00	16,53	-9,57	2,4	0,00	0,0
2018-02-27 03:30	156	26	84	0,0	17,33	-12,10	182,3	1043,53	-14,69	-12,10	16,73	-9,67	1,6	0,00	0,0
2018-02-27 04:00	345	26	84	0,0	17,53	-12,10	182,3	1043,53	-14,69	-12,10	16,93	-9,67	2,4	0,00	0,0
2018-02-27 04:30	337	25	84	0,0	17,63	-12,20	182,3	1043,53	-14,78	-12,20	17,00	-9,77	3,5	0,00	0,0
2018-02-27 05:00	113	25	84	0,0	17,73	-12,10	182,3	1043,53	-14,69	-12,10	17,10	-9,67	3,5	0,00	0,0
2018-02-27 05:30	205	25	84	0,0	17,73	-12,30	182,3	1042,53	-14,88	-12,30	17,10	-9,87	3,0	0,00	0,0
2018-02-27 06:00	112	25	84	0,0	17,83	-12,30	182,3	1043,53	-14,88	-12,30	17,20	-9,87	4,9	0,00	0,0
2018-02-27 06:30	162	25	84	0,0	17,83	-12,30	182,3	1043,53	-14,88	-12,30	17,20	-9,87	3,0	0,00	0,0
2018-02-27 07:00	181	25	84	0,0	17,93	-12,60	182,3	1043,53	-15,18	-12,60	17,30	-10,17	2,6	0,00	0,0
2018-02-27 07:30	158	25	84	0,0	18,03	-12,60	182,3	1043,53	-15,18	-12,60	17,40	-10,17	3,0	0,00	0,0
2018-02-27 08:00	239	26	84	0,0	18,43	-12,60	182,3	1044,53	-15,18	-12,60	17,84	-10,17	4,3	0,00	0,0
2018-02-27 08:30	95	25	84	0,0	18,73	-12,50	182,3	1044,53	-15,08	-12,50	18,10	-10,07	1,6	0,00	0,0
2018-02-27 09:00	99	25	84	0,0	18,83	-12,50	182,3	1045,53	-15,08	-12,50	18,20	-10,07	2,0	0,00	0,0
2018-02-27 09:30	90	25	84	0,0	18,83	-12,60	182,3	1045,53	-15,18	-12,60	18,20	-10,17	2,6	0,00	0,0
2018-02-27 10:00	96	25	84	0,0	18,83	-12,50	182,3	1045,53	-15,08	-12,50	18,20	-10,07	2,2	0,00	0,0
2018-02-27 10:30	92	25	84	0,0	18,83	-12,50	182,3	1045,53	-15,08	-12,50	18,20	-10,07	2,4	0,00	0,0
2018-02-27 11:00	83	25	84	0,0	18,73	-12,30	182,3	1046,53	-14,88	-12,30	18,10	-9,87	2,8	0,00	0,0
2018-02-27 11:30	105	25	84	0,0	18,53	-12,70	182,3	1046,53	-15,27	-12,70	17,90	-10,27	2,4	0,00	0,0
2018-02-27 12:00	94	25	84	1,2	18,43	-13,10	182,3	1046,53	-15,67	-13,10	17,80	-10,67	2,8	0,00	0,0
2018-02-27 12:30	82	25	84	1,2	18,33	-13,30	182,3	1046,53	-15,86	-13,30	17,70	-10,87	3,1	0,00	0,0
2018-02-27 13:00	104	25	84	0,0	18,23	-13,20	182,3	1046,53	-15,76	-13,20	17,60	-10,77	2,4	0,00	0,0
2018-02-27 13:30	87	25	84	1,2	18,23	-12,80	182,3	1046,53	-15,37	-12,80	17,60	-10,37	2,6	0,00	0,0
2018-02-27 14:00	79	25	84	0,0	18,23	-13,10	182,3	1046,53	-15,67	-13,10	17,60	-10,67	2,8	0,00	0,0
2018-02-27 14:30	93	25	84	0,0	18,03	-13,10	182,3	1046,53	-15,67	-13,10	17,40	-10,67	2,4	0,00	0,0
2018-02-27 15:00	56	25	84	1,4	17,93	-13,50	182,3	1046,53	-16,06	-13,50	17,30	-11,07	3,1	0,00	0,0
2018-02-27 15:30	87	25	84	0,0	17,83	-13,40	182,3	1046,53	-15,96	-13,40	17,20	-10,97	2,6	0,00	0,0
2018-02-27 16:00	98	25	84	0,0	17,73	-13,40	184,1	1046,53	-15,96	-13,40	17,10	-10,97	5,6	1,80	1,8
2018-02-27 16:30	80	25	84	0,0	17,73	-13,50	184,1	1046,53	-16,06	-13,50	17,10	-11,07	2,2	1,80	1,8
2018-02-27 17:00	89	25	84	0,0	17,73	-13,90	185,3	1046,53	-16,45	-13,90	17,10	-11,47	2,4	1,20	3,0
2018-02-27 17:30	90	25	84	0,0	17,73	-14,90	185,3	1047,53	-17,43	-14,90	17,10	-12,47	0,0	1,20	3,0
2018-02-27 18:00	96	25	84	0,0	17,83	-15,70	185,3	1046,53	-18,21	-15,70	17,20	-13,27	0,0	0,00	3,0
2018-02-27 18:30	89	25	84	0,0	17,93	-16,00	185,3	1046,53	-18,50	-16,00	17,30	-13,57	0,0	0,00	3,0
2018-02-27 19:00	126	25	84	0,0	17,93	-16,20	185,3	1047,53	-18,70	-16,20	17,30	-13,77	1,2	0,00	3,0
2018-02-27 19:30	130	25	84	0,0	18,03	-16,40	185,3	1047,53	-18,89	-16,40	17,40	-13,97	1,2	0,00	3,0
2018-02-27 20:00	167	25	84	0,0	18,13	-16,70	185,3	1047,53	-19,19	-16,70	17,50	-14,27	1,6	0,00	3,0
2018-02-27 20:30	158	25	84	0,0	18,13	-17,10	185,3	1047,53	-19,58	-17,10	17,50	-14,67	1,8	0,00	3,0
2018-02-27 21:00	179	25	84	0,0	18,13	-17,40	185,3	1047,53	-19,87	-17,40	17,50	-14,97	1,6	0,00	3,0
2018-02-27 21:30	191	25	84	0,0	18,23	-17,60	185,3	1047,53	-20,07	-17,60	17,60	-15,17	1,6	0,00	3,0
2018-02-27 22:00	177	25	84	0,0	18,23	-17,70	185,3	1048,53	-20,17	-17,70	17,60	-15,27	1,4	0,00	3,0
2018-02-27 22:30	190	25	84	0,0	18,23	-17,70	185,9	1048,53	-20,17	-17,70	17,60	-15,27	2,6	0,60	3,6
2018-02-27 23:00	167	25	84	0,0	18,03	-18,10	185,9	1048,53	-20,56	-18,10	17,40	-15,67	0,0	0,60	3,6
2018-02-27 23:30	166	25	84	0,0	17,93	-18,20	185,9	1048,53	-20,66	-18,20	17,30	-15,77	0,0	0,00	3,6
2018-02-28 00:00	164	25	84	0,0	17,63	-18,40	185,9	1048,53	-20,85	-18,40	17,00	-15,97	0,0	0,00	0,0
2018-02-28 00:30	168	26	84	0,0	17,33	-18,50	185,9	1048,53	-20,95	-18,50	16,73	-16,07	0,0	0,00	0,0
2018-02-28 01:00	165	26	84	0,0	17,13	-18,50	185,9	1048,53	-20,95	-18,50	16,53	-16,07	0,0	0,00	0,0
2018-02-28 01:30	166	26	84	0,0	16,93	-18,70	185,9	1048,53	-21,15	-18,70	16,33	-16,28	0,0	0,00	0,0

Datum	Vindrikt °	Fukt inne Rh%	Fukt ute Rh%	Vindhast m/s	Temp in °C	Temp ute °C	Nb. Mån mm	Tryck Mbar	Daggp °C	Kyleffekt °C	Vix inne °C	Vix ute °C	Vindby m/s	Korr lufttryck	Nederb./dygn mm
2018-02-28 02:00	175	26	84	0,0	16,93	-19,00	185,9	1048,53	-21,44	-19,00	16,33	-16,58	1,2	0,00	0,0
2018-02-28 02:30	164	26	84	0,0	17,03	-19,20	185,9	1048,53	-21,64	-19,20	16,43	-16,78	0,0	0,00	0,0
2018-02-28 03:00	159	26	84	0,0	17,23	-19,20	185,9	1047,53	-21,64	-19,20	16,63	-16,78	0,0	0,00	0,0
2018-02-28 03:30	165	26	84	0,0	17,43	-19,30	185,9	1047,53	-21,73	-19,30	16,83	-16,88	0,0	0,00	0,0
2018-02-28 04:00	165	25	84	0,0	17,53	-19,80	185,9	1047,53	-22,22	-19,80	16,90	-17,38	0,0	0,00	0,0
2018-02-28 04:30	162	25	84	0,0	17,63	-20,00	185,9	1047,53	-22,42	-20,00	17,00	-17,58	0,0	0,00	0,0
2018-02-28 05:00	165	25	84	0,0	17,63	-20,70	185,9	1047,53	-23,10	-20,70	17,00	-18,28	0,0	0,00	0,0
2018-02-28 05:30	162	25	84	0,0	17,63	-21,70	185,9	1047,53	-24,08	-21,70	17,00	-19,28	5,0	0,00	0,0
2018-02-28 06:00	164	25	84	0,0	17,63	-22,20	185,9	1047,53	-24,57	-22,20	17,00	-19,78	0,0	0,00	0,0
2018-02-28 06:30	158	25	84	0,0	17,63	-22,60	186,5	1047,53	-24,97	-22,60	17,00	-20,18	2,4	0,60	0,6
2018-02-28 07:00	166	25	84	0,0	17,63	-22,70	186,5	1047,53	-25,06	-22,70	17,00	-20,28	0,0	0,60	0,6
2018-02-28 07:30	159	25	84	0,0	17,63	-22,70	186,5	1047,53	-25,06	-22,70	17,00	-20,28	0,0	0,00	0,6
2018-02-28 08:00	164	25	84	0,0	18,03	-22,60	186,5	1046,53	-24,97	-22,60	17,40	-20,18	0,0	0,00	0,6
2018-02-28 08:30	163	25	84	0,0	18,33	-22,00	186,5	1047,53	-24,38	-22,00	17,70	-19,58	0,0	0,00	0,6
2018-02-28 09:00	165	25	84	0,0	18,43	-21,00	186,5	1047,53	-23,40	-21,00	17,80	-18,58	0,0	0,00	0,6
2018-02-28 09:30	166	25	84	0,0	18,43	-20,00	186,5	1047,53	-22,42	-20,00	17,80	-17,58	0,0	0,00	0,6
2018-02-28 10:00	157	25	84	0,0	18,43	-19,20	186,5	1047,53	-21,64	-19,20	17,80	-16,78	1,2	0,00	0,6
2018-02-28 10:30	165	25	84	0,0	18,33	-18,50	186,5	1047,53	-20,95	-18,50	17,70	-16,07	0,0	0,00	0,6
2018-02-28 11:00	157	25	84	0,0	18,13	-18,10	186,5	1046,53	-20,56	-18,10	17,50	-15,67	0,0	0,00	0,6
2018-02-28 11:30	161	25	84	0,0	18,03	-17,50	186,5	1046,53	-19,97	-17,50	17,40	-15,07	0,0	0,00	0,6
2018-02-28 12:00	158	25	84	0,0	17,83	-17,10	186,5	1046,53	-19,58	-17,10	17,20	-14,67	0,0	0,00	0,6
2018-02-28 12:30	160	25	84	0,0	17,73	-16,50	186,5	1046,53	-18,99	-16,50	17,10	-14,07	0,0	0,00	0,6
2018-02-28 13:00	168	25	84	0,0	17,53	-16,00	186,5	1046,53	-18,50	-16,00	16,90	-13,57	0,0	0,00	0,6
2018-02-28 13:30	158	25	84	0,0	17,43	-15,50	186,5	1046,53	-18,01	-15,50	16,80	-13,07	0,0	0,00	0,6
2018-02-28 14:00	181	25	84	0,0	17,33	-15,20	186,5	1045,53	-17,72	-15,20	16,70	-12,77	2,2	0,00	0,6
2018-02-28 14:30	190	25	84	0,0	17,23	-14,90	186,5	1045,53	-17,43	-14,90	16,60	-12,47	1,4	0,00	0,6
2018-02-28 15:00	172	25	84	0,0	17,13	-14,50	186,5	1044,53	-17,04	-14,50	16,50	-12,07	1,8	0,00	0,6
2018-02-28 15:30	172	25	84	0,0	17,03	-14,50	186,5	1044,53	-17,04	-14,50	16,40	-12,07	0,0	0,00	0,6
2018-02-28 16:00	189	25	84	0,0	17,03	-14,60	186,5	1044,53	-17,13	-14,60	16,40	-12,17	0,0	0,00	0,6
2018-02-28 16:30	191	25	84	0,0	17,03	-15,00	186,5	1044,53	-17,52	-15,00	16,40	-12,57	0,0	0,00	0,6
2018-02-28 17:00	195	25	84	0,0	17,03	-15,30	186,5	1043,53	-17,82	-15,30	16,40	-12,87	0,0	0,00	0,6
2018-02-28 17:30	197	25	84	0,0	17,03	-17,00	186,5	1043,53	-19,48	-17,00	16,40	-14,57	0,0	0,00	0,6
2018-02-28 18:00	198	25	84	0,0	17,13	-18,10	186,5	1043,53	-20,56	-18,10	16,50	-15,67	0,0	0,00	0,6
2018-02-28 18:30	189	25	84	0,0	17,23	-18,80	186,5	1043,53	-21,24	-18,80	16,60	-16,38	0,0	0,00	0,6
2018-02-28 19:00	197	25	84	0,0	17,33	-19,70	186,5	1042,53	-22,13	-19,70	16,70	-17,28	0,0	0,00	0,6
2018-02-28 19:30	191	25	84	0,0	17,53	-20,20	186,5	1042,53	-22,61	-20,20	16,90	-17,78	0,0	0,00	0,6
2018-02-28 20:00	194	25	84	0,0	17,53	-20,30	188,3	1042,53	-22,71	-20,30	16,90	-17,88	3,5	1,80	2,4
2018-02-28 20:30	162	25	84	0,0	17,63	-20,70	188,3	1042,53	-23,10	-20,70	17,00	-18,28	0,0	1,80	2,4
2018-02-28 21:00	152	25	84	0,0	17,63	-21,30	188,3	1042,53	-23,69	-21,30	17,00	-18,88	0,0	0,00	2,4
2018-02-28 21:30	143	25	84	0,0	17,53	-21,60	188,3	1041,53	-23,99	-21,60	16,90	-19,18	0,0	0,00	2,4
2018-02-28 22:00	149	25	84	0,0	17,43	-21,20	189,5	1041,53	-23,59	-21,20	16,80	-18,78	3,7	1,20	3,6
2018-02-28 22:30	151	25	84	0,0	17,23	-21,50	189,5	1041,53	-23,89	-21,50	16,60	-19,08	0,0	1,20	3,6
2018-02-28 23:00	143	25	84	0,0	16,93	-22,00	189,5	1041,53	-24,38	-22,00	16,30	-19,58	0,0	0,00	3,6
2018-02-28 23:30	141	25	84	0,0	16,63	-22,20	190,7	1040,53	-24,57	-22,20	16,00	-19,78	4,3	1,20	4,8
2018-03-01 00:00	6	25	84	0,0	16,43	-20,60	190,7	1040,53	-23,01	-20,60	15,80	-18,18	2,0	1,20	0,0
Medelvärde Månad	121	26	90	0,8	19,29	-9,78		1018,58	-11,49	-10,80	18,68	-6,84	2,3		0,0
Min	1	25	76	0,0	16,43	-22,70		990,50	-25,06	-23,47	15,80	-20,28	0,0		0,0
Max	356	28	100	9,8	21,93	-2,19	190,7	1048,53	-2,60	-3,19	21,34	1,54	12,1		