

### Medeltemperaturer / Max / Min

— Kyleff med °C    — Dygns med °C    ▲ Temp Max    — Temp Min    — Temperatur

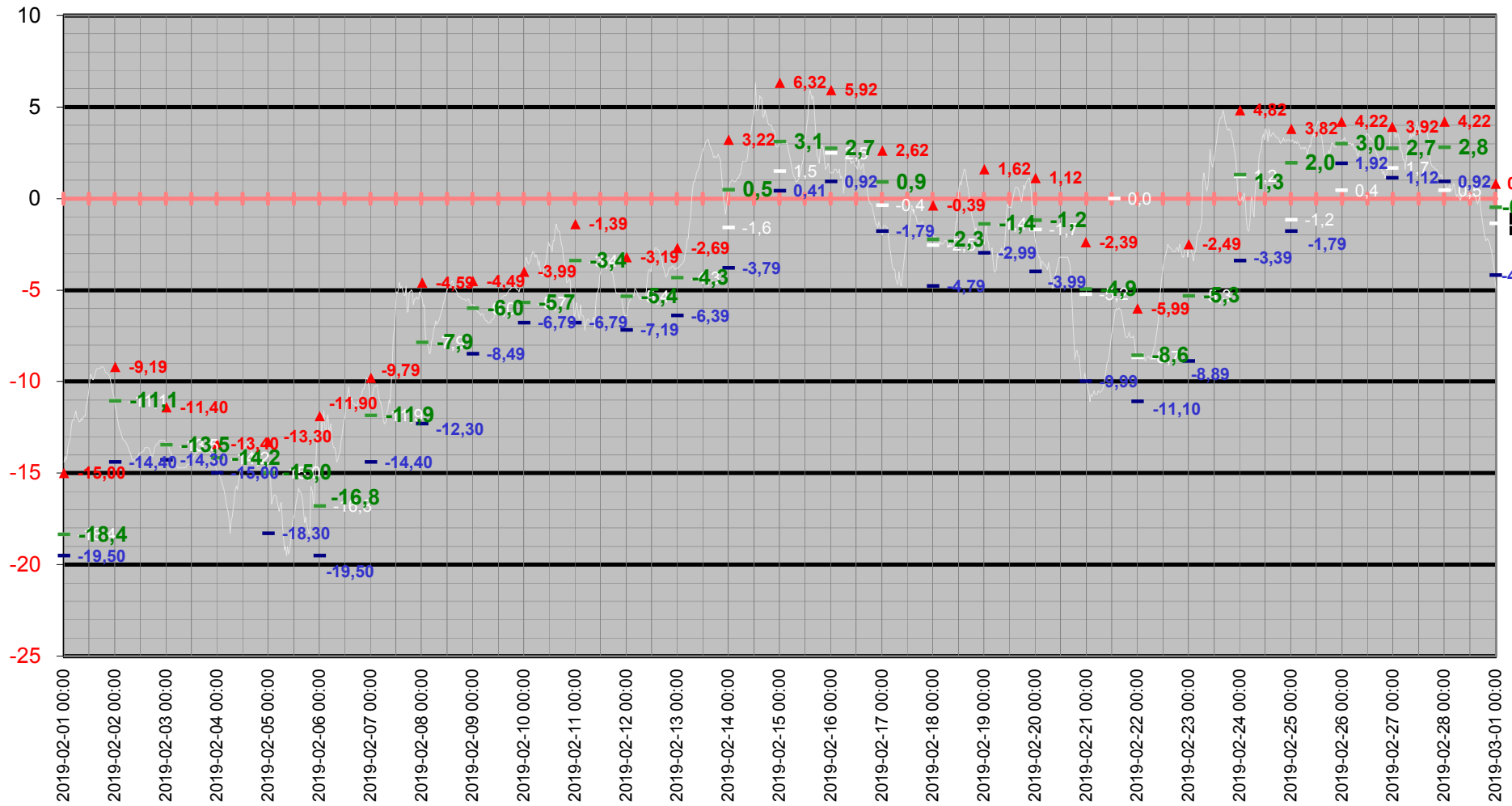

# Medeltemperatur

— Kyleff med °C — Dygns med °C — Temperatur °C — Kyleffekt °C

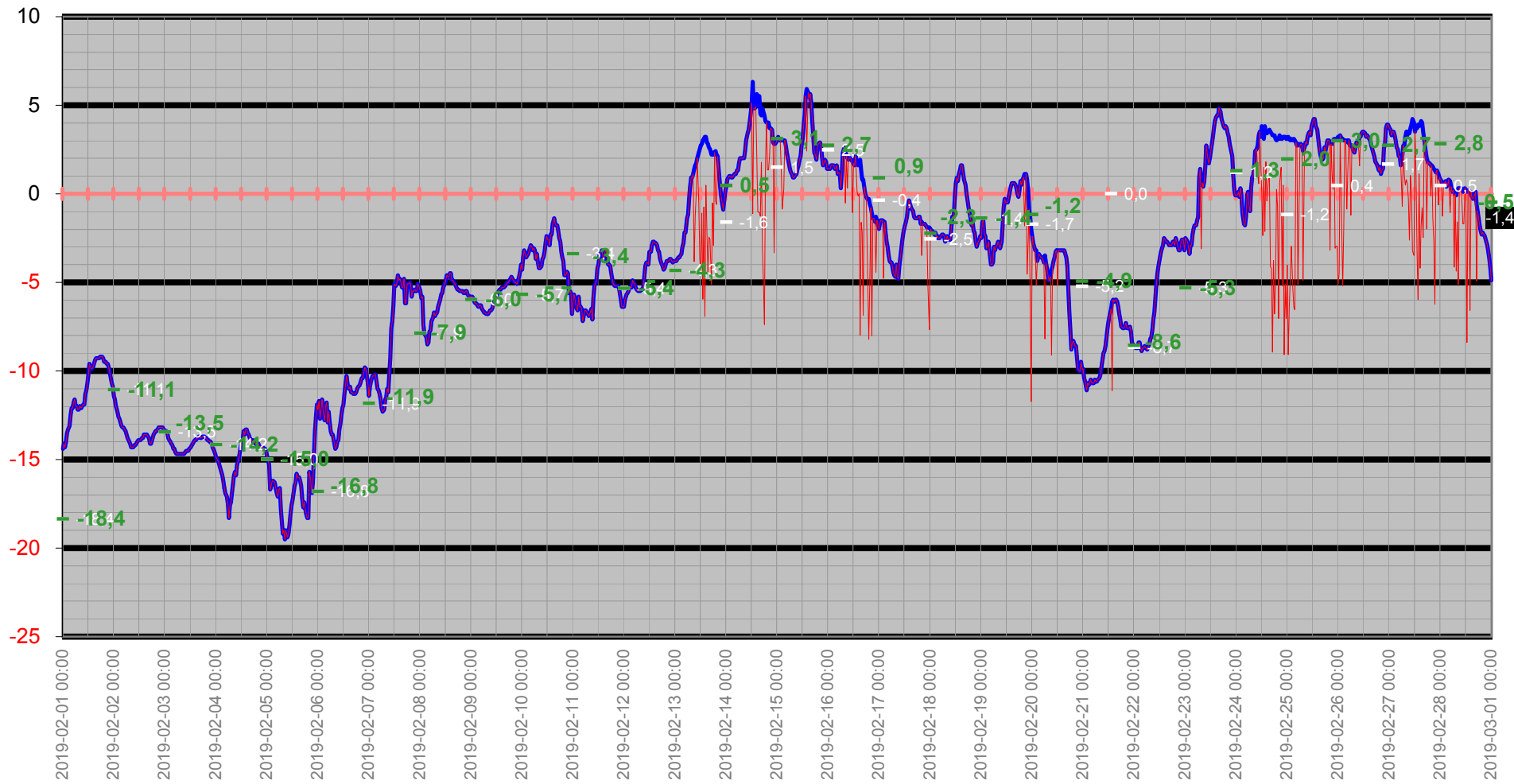

# Temperatur/Vindby

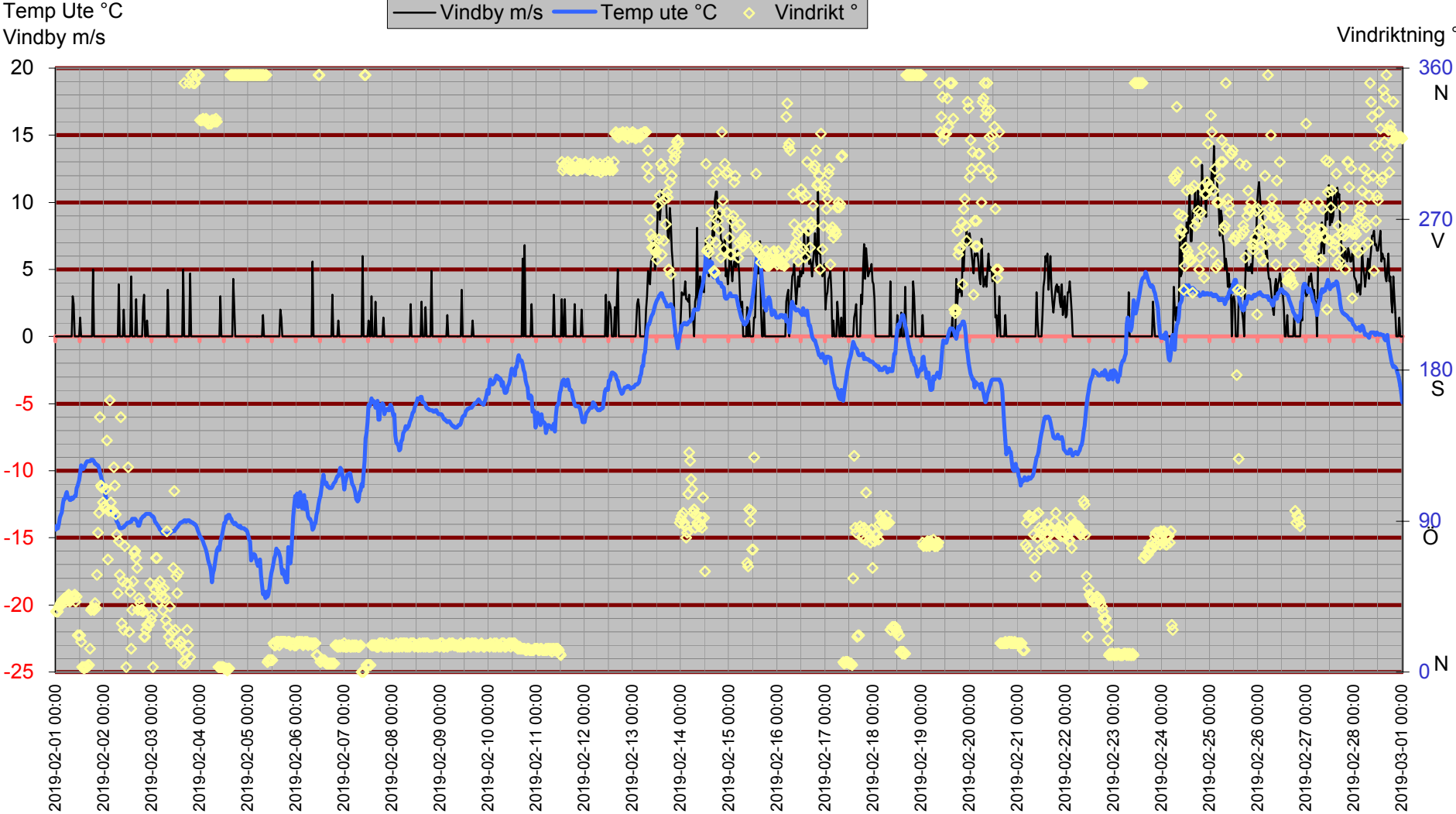

# Inne

Temp inne °C

Vindby m/s

Temp in °C — Vindby m/s — Temp ute °C — Fukt inne Rh%

Rh % inne

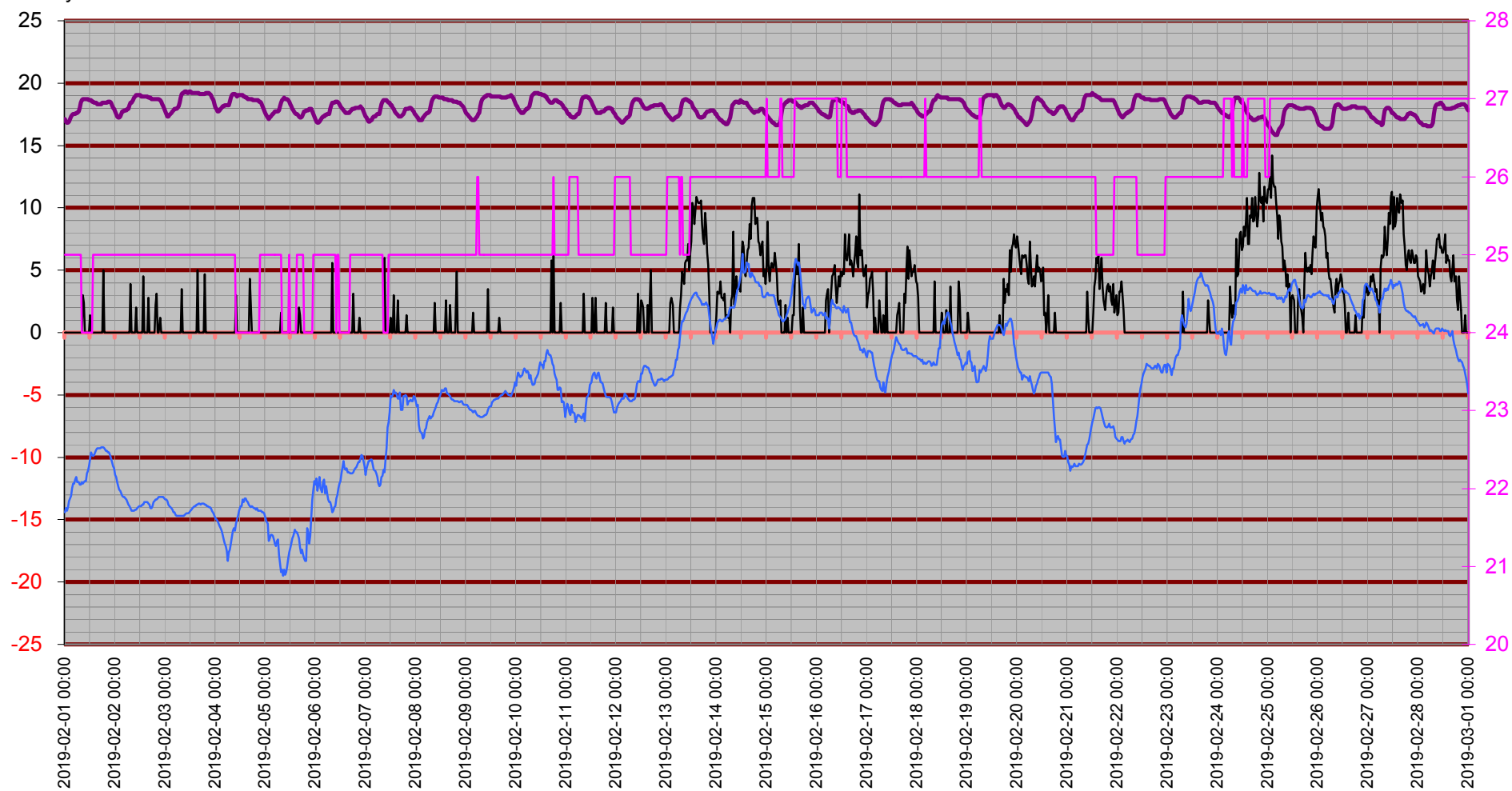

# Temperatur inne

Temp in °C

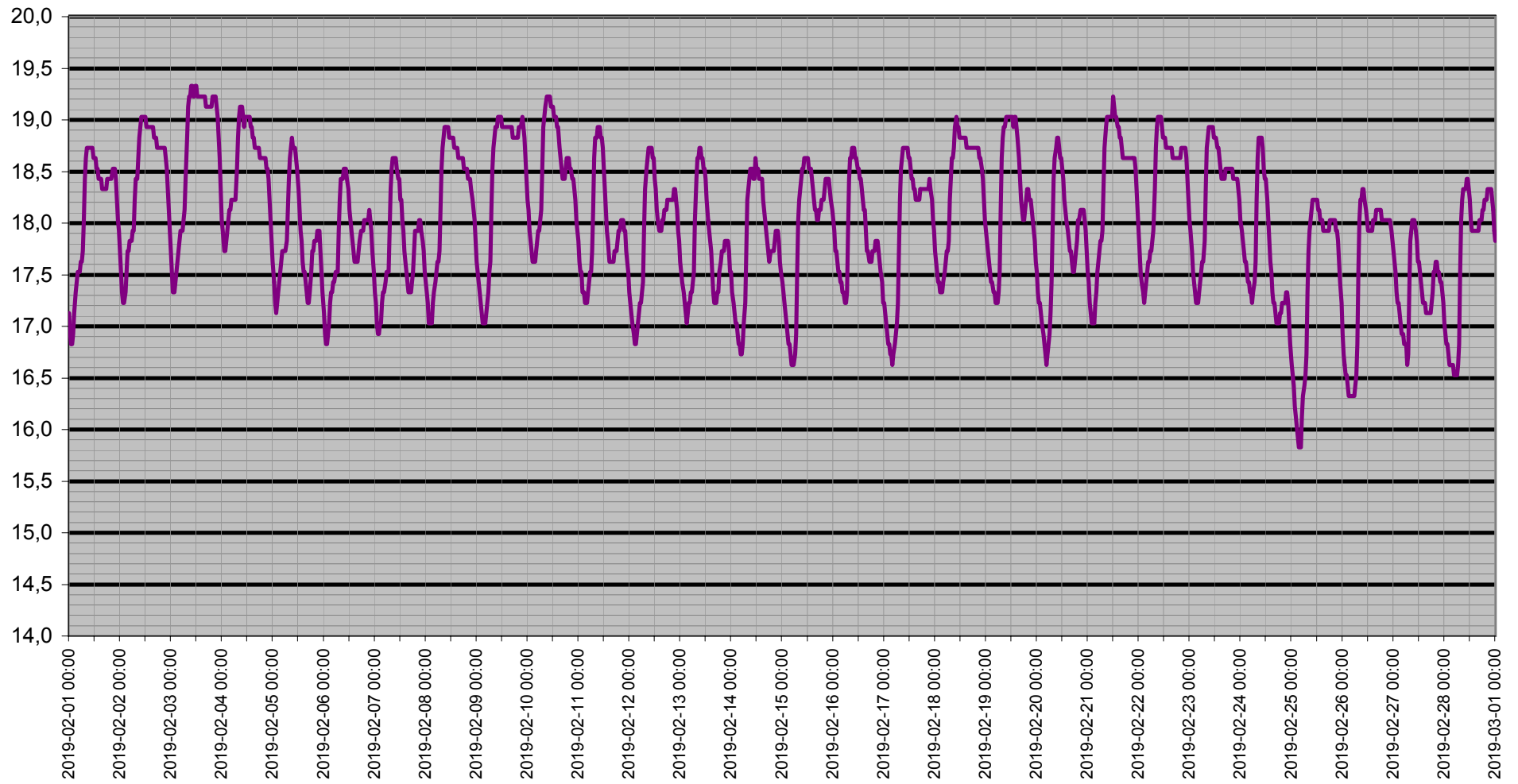

# Dagpunkt/Temperatur

Vindhast m/s   Daggp °C   Temp ute °C   Fukt ute Rh%

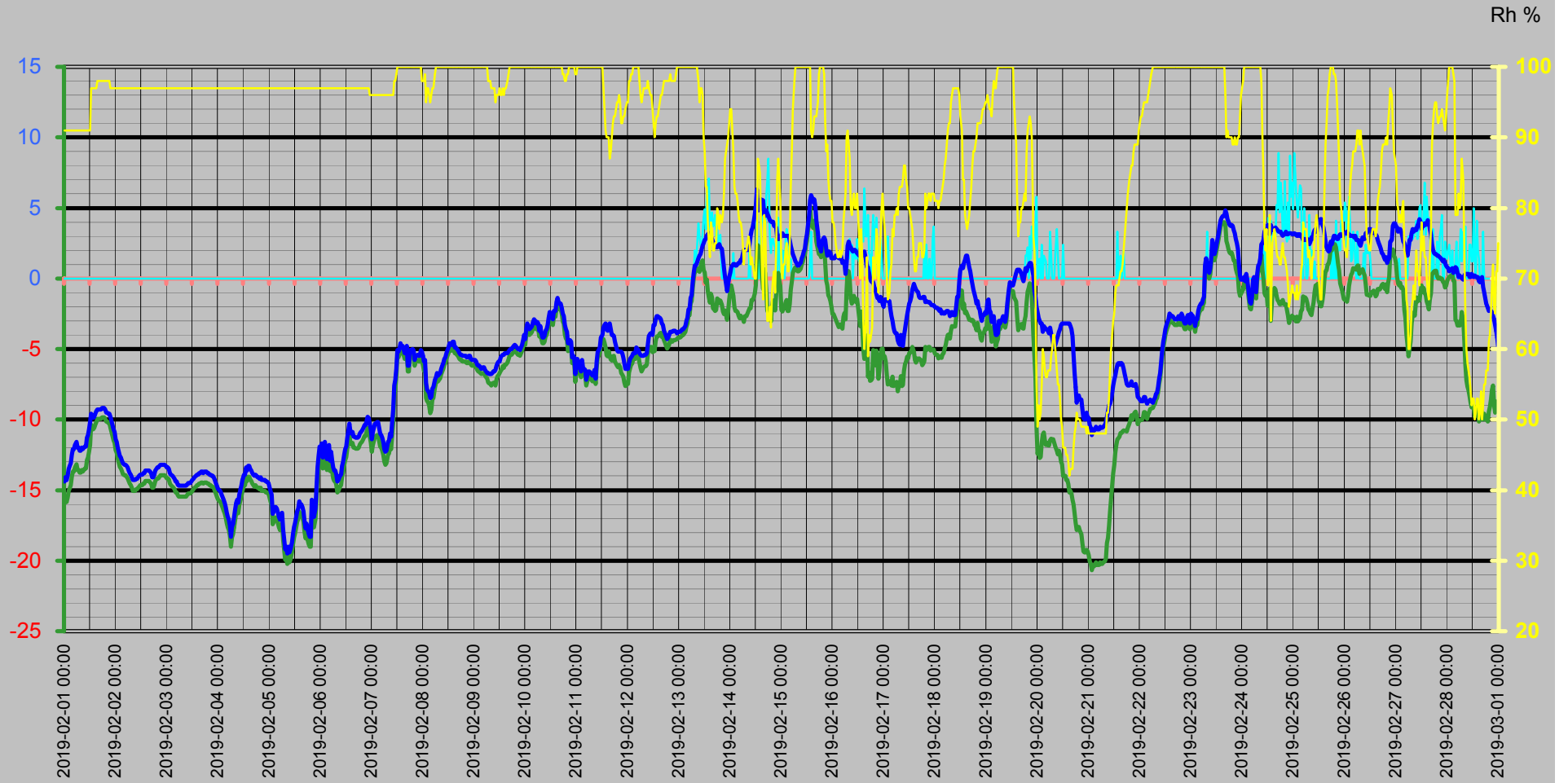

# Vinddata

Vindhastighet m/s  
Vindby m/s

Vindhast m/s — Vindby m/s ◊ Vindrikt ° — Fukt ute Rh%

Vindriktning °  
Rh %

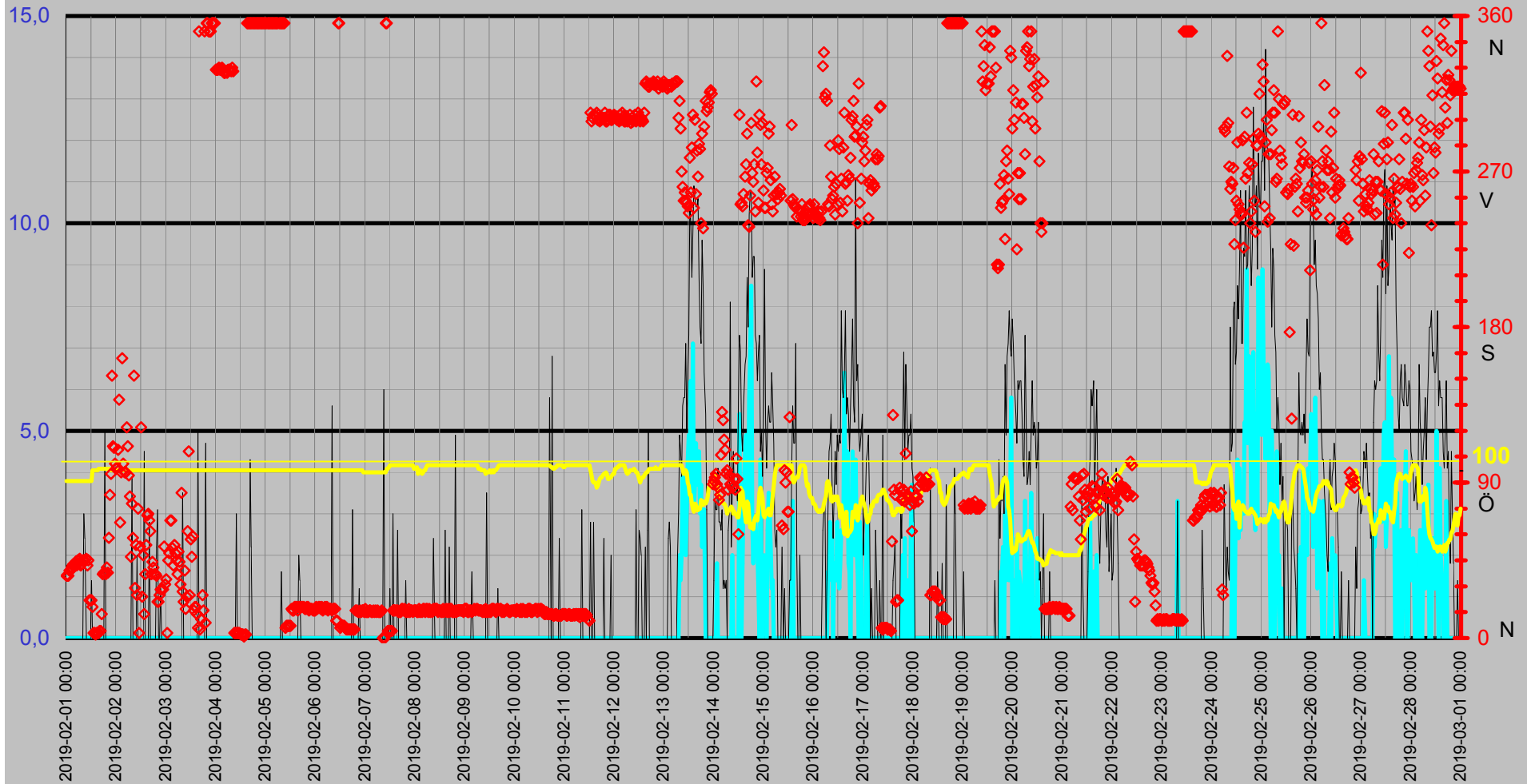

# Luftfukt Kyleffekt Temp Vind Medeltemperatur

Temp °C  
Vind m/s

● Dygns med °C    Vindhast m/s    Kyleffekt °C    Temp ute °C    Fukt ute Rh%

Rh %

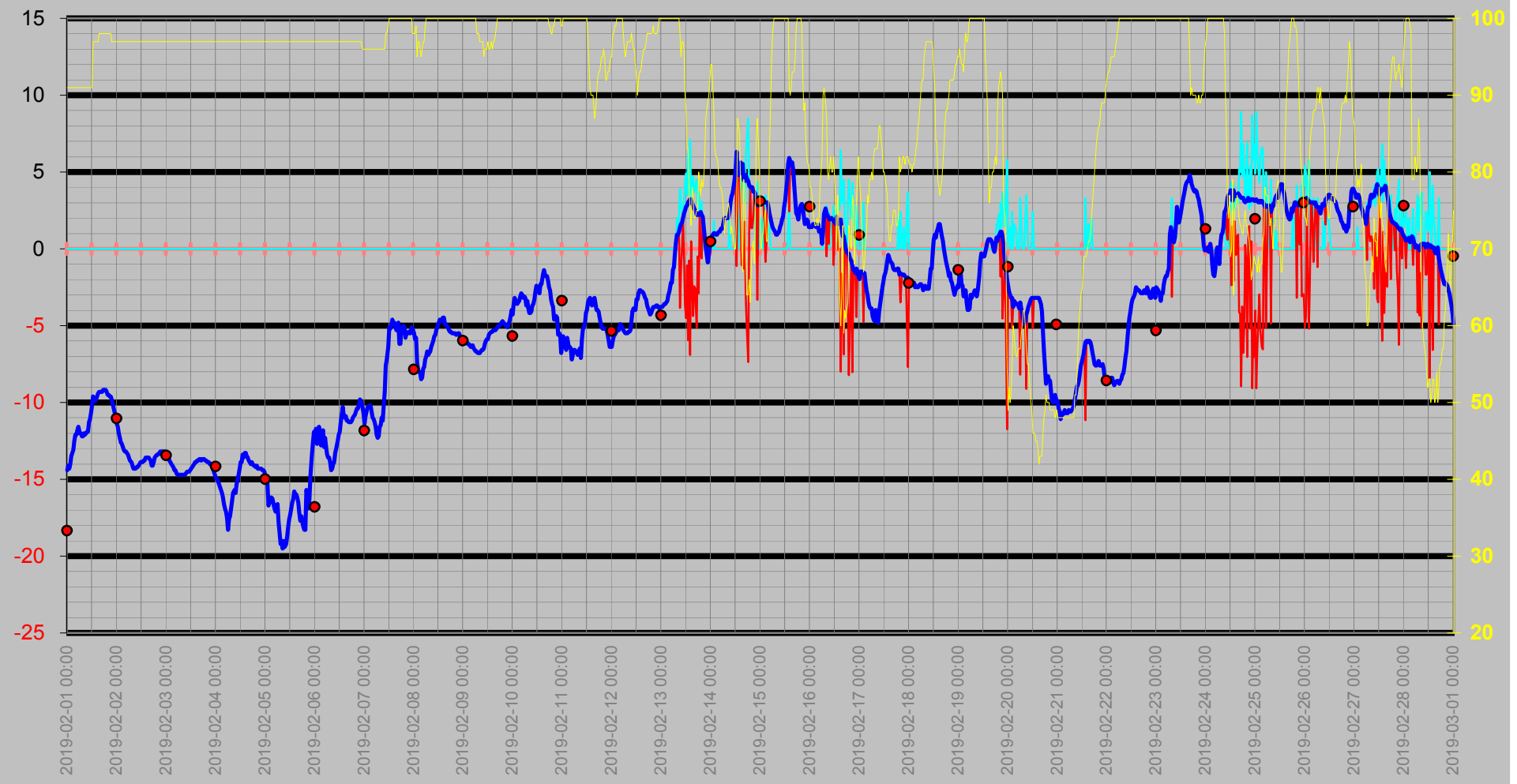



# Nederbörd

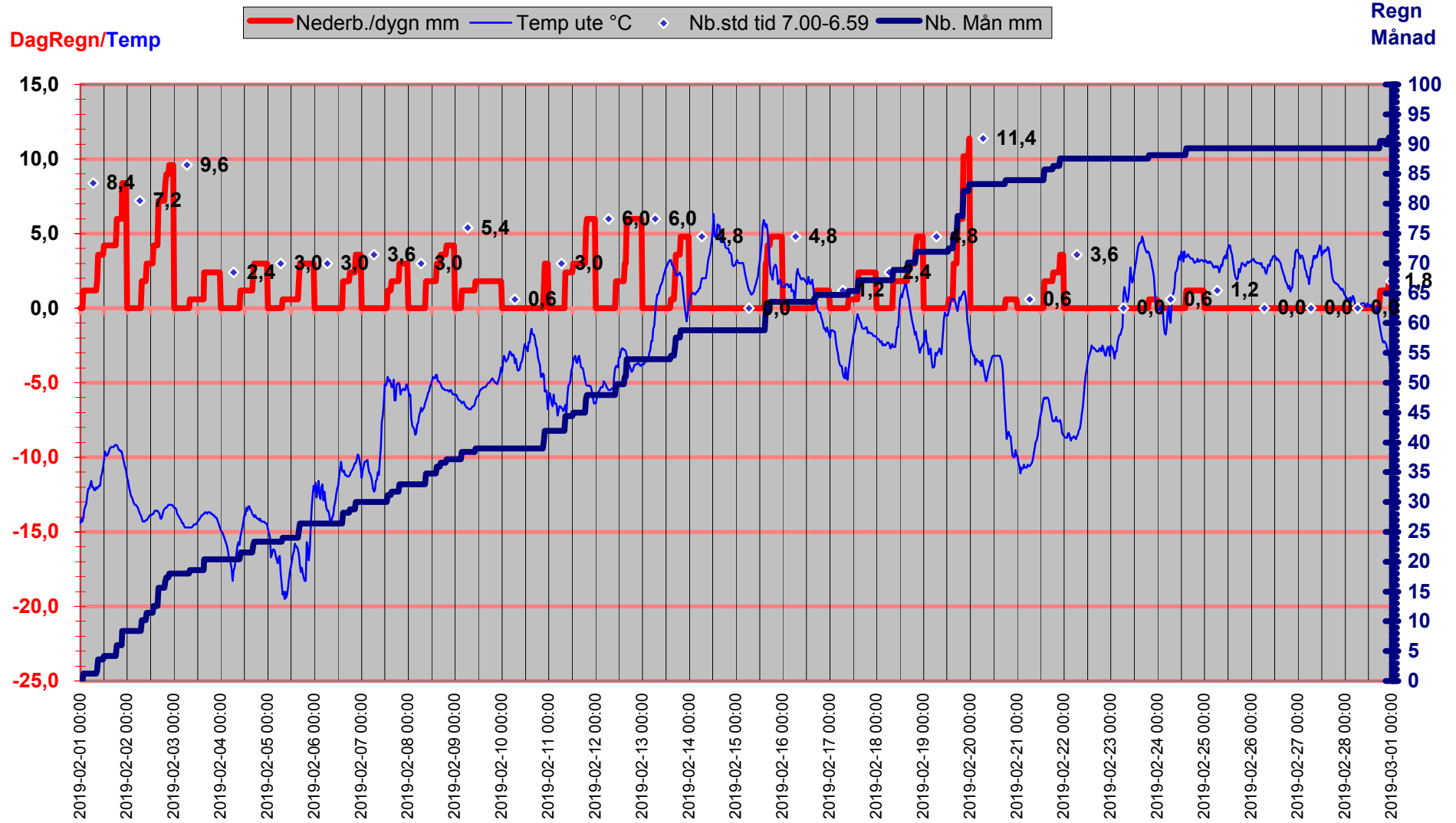

# Luftryck/Nederbörd

◆ Luftryck mbar 
 — Nederb./dygn mm 
 △ Nb.std tid 7.00-6.59

Luftryck

Nederbörd

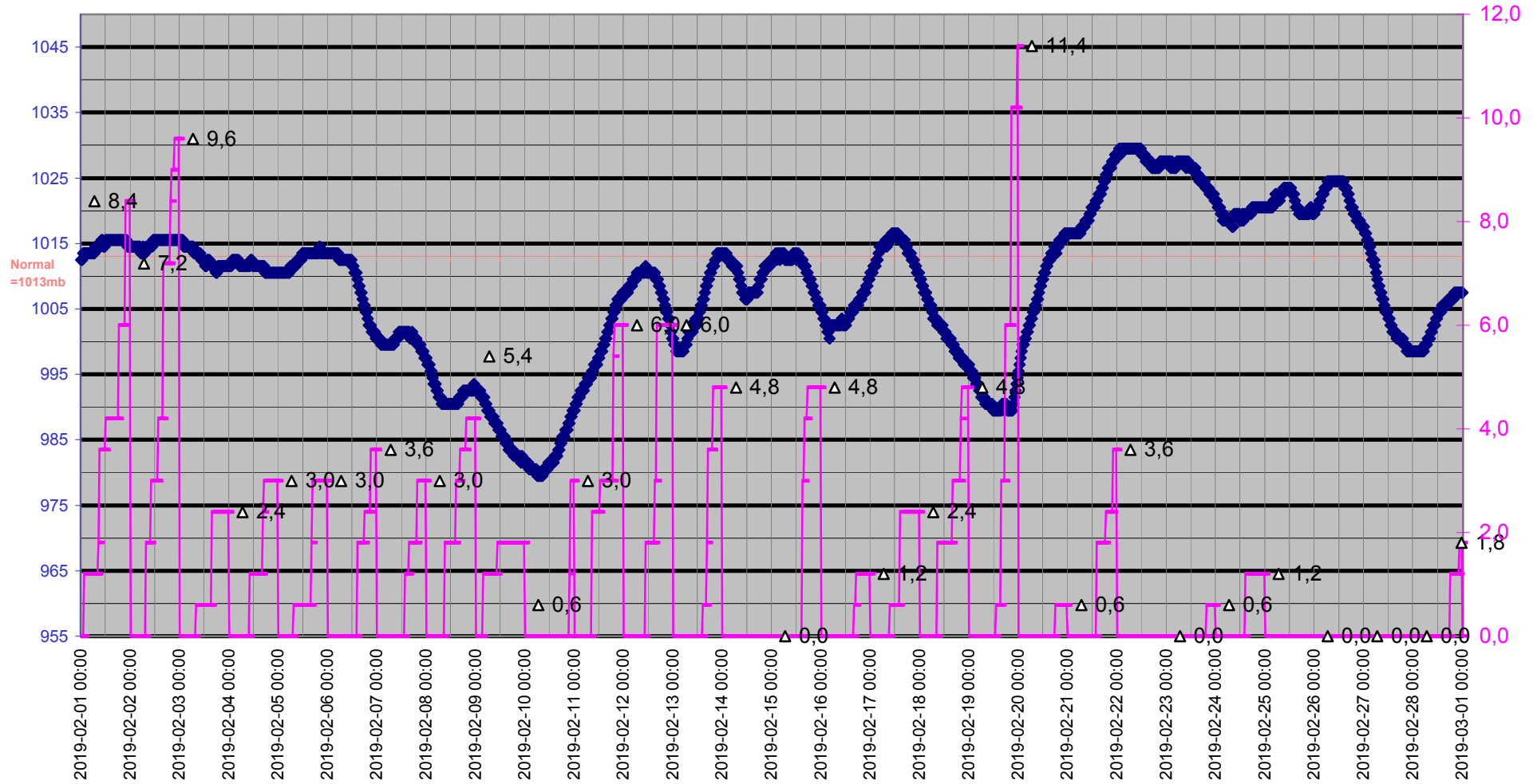

# Grund

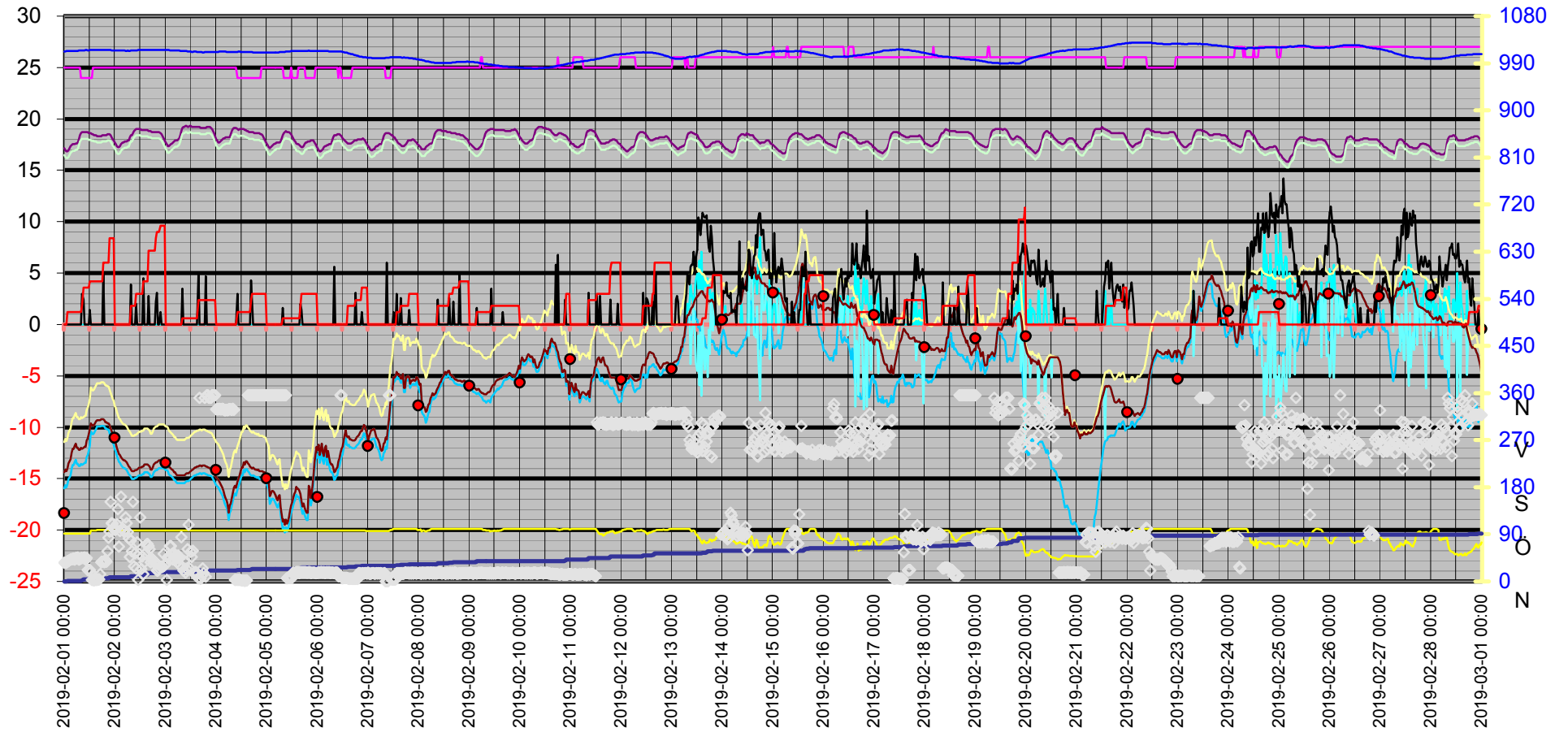
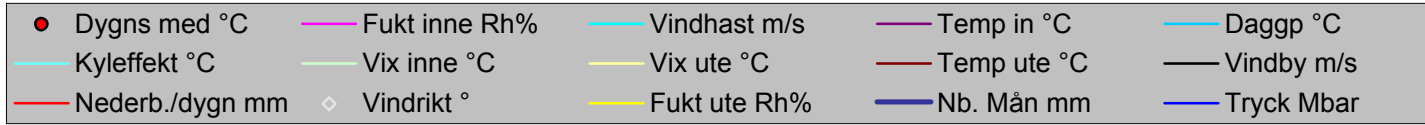

Datum	Vindrikt °	Fukt inne Rh%	Fukt ute Rh%	Vindhast m/s	Temp in °C	Temp ute °C	Nb. Mån mm	Tryck Mbar	Daggp °C	Kyleffekt °C	Vix inne °C	Vix ute °C	Vindby m/s	Korr lufttryck	Nederb./dygn mm
2019-02-01 00:00	36	25	91	0,0	17,13	-14,40	0,0	1012,51	-15,95	-14,40	16,50	-11,42	0,0	0,00	0,0
2019-02-01 00:30	36	25	91	0,0	16,93	-14,10	0,0	1012,51	-15,65	-14,10	16,30	-11,12	0,0	0,00	0,0
2019-02-01 01:00	36	25	91	0,0	16,83	-14,30	0,0	1013,51	-15,85	-14,30	16,20	-11,32	0,0	0,00	0,0
2019-02-01 01:30	39	25	91	0,0	16,83	-14,00	1,2	1013,51	-15,55	-14,00	16,20	-11,02	0,0	1,20	1,2
2019-02-01 02:00	39	25	91	0,0	16,93	-13,50	1,2	1013,51	-15,06	-13,50	16,30	-10,52	0,0	1,20	1,2
2019-02-01 02:30	41	25	91	0,0	17,13	-13,30	1,2	1013,51	-14,86	-13,30	16,50	-10,32	0,0	0,00	1,2
2019-02-01 03:00	42	25	91	0,0	17,33	-13,10	1,2	1013,51	-14,66	-13,10	16,70	-10,12	0,0	0,00	1,2
2019-02-01 03:30	43	25	91	0,0	17,43	-12,50	1,2	1013,51	-14,07	-12,50	16,80	-9,52	0,0	0,00	1,2
2019-02-01 04:00	43	25	91	0,0	17,53	-12,10	1,2	1013,51	-13,68	-12,10	16,90	-9,12	0,0	0,00	1,2
2019-02-01 04:30	44	25	91	0,0	17,53	-12,10	1,2	1013,51	-13,68	-12,10	16,90	-9,12	0,0	0,00	1,2
2019-02-01 05:00	42	25	91	0,0	17,53	-11,80	1,2	1013,51	-13,38	-11,80	16,90	-8,82	0,0	0,00	1,2
2019-02-01 05:30	45	25	91	0,0	17,63	-11,60	1,2	1013,51	-13,18	-11,60	17,00	-8,62	0,0	0,00	1,2
2019-02-01 06:00	45	25	91	0,0	17,63	-12,00	1,2	1013,51	-13,58	-12,00	17,00	-9,02	0,0	0,00	1,2
2019-02-01 06:30	46	25	91	0,0	17,73	-12,00	1,2	1013,51	-13,58	-12,00	17,10	-9,02	0,0	0,00	1,2
2019-02-01 07:00	42	25	91	0,0	18,03	-12,20	1,2	1014,51	-13,77	-12,20	17,40	-9,22	0,0	0,00	1,2
2019-02-01 07:30	43	25	91	0,0	18,43	-12,20	1,2	1014,51	-13,77	-12,20	17,80	-9,22	0,0	0,00	1,2
2019-02-01 08:00	45	24	91	0,0	18,63	-12,00	1,2	1014,51	-13,58	-12,00	17,97	-9,02	0,0	0,00	1,2
2019-02-01 08:30	45	24	91	0,0	18,73	-12,10	1,8	1014,51	-13,68	-12,10	18,07	-9,12	3,0	0,60	1,8
2019-02-01 09:00	45	24	91	0,0	18,73	-12,00	3,6	1014,51	-13,58	-12,00	18,07	-9,02	2,4	2,40	3,6
2019-02-01 09:30	46	24	91	0,0	18,73	-11,90	3,6	1014,51	-13,48	-11,90	18,07	-8,92	0,0	1,80	3,6
2019-02-01 10:00	42	24	91	0,0	18,73	-11,90	3,6	1015,51	-13,48	-11,90	18,07	-8,92	0,0	0,00	3,6
2019-02-01 10:30	45	24	91	0,0	18,73	-11,30	3,6	1015,51	-12,89	-11,30	18,07	-8,32	0,0	0,00	3,6
2019-02-01 11:00	22	24	91	0,0	18,73	-11,10	3,6	1014,51	-12,69	-11,10	18,07	-8,12	0,0	0,00	3,6
2019-02-01 11:30	22	24	91	0,0	18,63	-10,70	3,6	1014,51	-12,29	-10,70	17,97	-7,72	0,0	0,00	3,6
2019-02-01 12:00	22	24	91	0,0	18,63	-10,19	4,2	1015,51	-11,80	-10,19	17,97	-7,22	1,4	0,60	4,2
2019-02-01 12:30	18	24	97	0,0	18,63	-9,59	4,2	1015,51	-10,38	-9,59	17,97	-6,12	0,0	0,60	4,2
2019-02-01 13:00	3	24	97	0,0	18,53	-9,79	4,2	1015,51	-10,58	-9,79	17,87	-6,32	0,0	0,00	4,2
2019-02-01 13:30	3	25	97	0,0	18,53	-9,89	4,2	1015,51	-10,68	-9,89	17,90	-6,42	0,0	0,00	4,2
2019-02-01 14:00	2	25	97	0,0	18,43	-9,79	4,2	1015,51	-10,58	-9,79	17,80	-6,32	0,0	0,00	4,2
2019-02-01 14:30	3	25	97	0,0	18,43	-9,59	4,2	1015,51	-10,38	-9,59	17,80	-6,12	0,0	0,00	4,2
2019-02-01 15:00	3	25	97	0,0	18,43	-9,39	4,2	1015,51	-10,18	-9,39	17,80	-5,92	0,0	0,00	4,2
2019-02-01 15:30	3	25	98	0,0	18,33	-9,29	4,2	1015,51	-9,95	-9,29	17,70	-5,74	0,0	0,00	4,2
2019-02-01 16:00	4	25	98	0,0	18,33	-9,29	4,2	1015,51	-9,95	-9,29	17,70	-5,74	0,0	0,00	4,2
2019-02-01 16:30	4	25	98	0,0	18,33	-9,29	4,2	1015,51	-9,95	-9,29	17,70	-5,74	0,0	0,00	4,2
2019-02-01 17:00	14	25	98	0,0	18,33	-9,29	4,2	1015,51	-9,95	-9,29	17,70	-5,74	0,0	0,00	4,2
2019-02-01 17:30	37	25	98	0,0	18,33	-9,19	4,2	1015,51	-9,85	-9,19	17,70	-5,64	0,0	0,00	4,2
2019-02-01 18:00	38	25	98	0,0	18,43	-9,19	4,2	1015,51	-9,85	-9,19	17,80	-5,64	0,0	0,00	4,2
2019-02-01 18:30	38	25	98	0,0	18,43	-9,19	6,0	1015,51	-9,85	-9,19	17,80	-5,64	5,0	1,80	6,0
2019-02-01 19:00	37	25	98	0,0	18,43	-9,29	6,0	1015,51	-9,95	-9,29	17,80	-5,74	0,0	1,80	6,0
2019-02-01 19:30	41	25	98	0,0	18,43	-9,49	6,0	1015,51	-10,15	-9,49	17,80	-5,94	0,0	0,00	6,0
2019-02-01 20:00	38	25	98	0,0	18,43	-9,49	6,0	1015,51	-10,15	-9,49	17,80	-5,94	0,0	0,00	6,0
2019-02-01 20:30	58	25	98	0,0	18,53	-9,59	6,0	1015,51	-10,24	-9,59	17,90	-6,04	0,0	0,00	6,0
2019-02-01 21:00	83	25	98	0,0	18,53	-9,59	6,0	1015,51	-10,24	-9,59	17,90	-6,04	0,0	0,00	6,0
2019-02-01 21:30	95	25	97	0,0	18,53	-9,79	8,4	1015,51	-10,58	-9,79	17,90	-6,32	0,0	2,40	8,4
2019-02-01 22:00	152	25	97	0,0	18,43	-10,09	8,4	1015,51	-10,88	-10,09	17,80	-6,62	0,0	2,40	8,4
2019-02-01 22:30	111	25	97	0,0	18,23	-10,39	8,4	1014,51	-11,17	-10,39	17,60	-6,92	0,0	0,00	8,4
2019-02-01 23:00	110	25	97	0,0	18,03	-10,70	8,4	1014,51	-11,47	-10,70	17,40	-7,22	0,0	0,00	8,4
2019-02-01 23:30	101	25	97	0,0	17,93	-10,90	8,4	1014,51	-11,67	-10,90	17,30	-7,42	0,0	0,00	8,4
2019-02-02 00:00	98	25	97	0,0	17,73	-11,40	8,4	1014,51	-12,17	-11,40	17,10	-7,92	0,0	0,00	0,0
2019-02-02 00:30	99	25	97	0,0	17,53	-11,60	8,4	1014,51	-12,37	-11,60	16,90	-8,13	0,0	0,00	0,0

Datum	Vindrikt °	Fukt inne Rh%	Fukt ute Rh%	Vindhast m/s	Temp in °C	Temp ute °C	Nb. Män mm	Tryck Mbar	Daggp °C	Kyleffekt °C	Vix inne °C	Vix ute °C	Vindby m/s	Korr lufttryck	Nederb./dygn mm
2019-02-02 01:00	109	25	97	0,0	17,33	-12,00	8,4	1014,51	-12,76	-12,00	16,70	-8,53	0,0	0,00	0,0
2019-02-02 01:30	138	25	97	0,0	17,23	-12,30	8,4	1014,51	-13,06	-12,30	16,60	-8,83	0,0	0,00	0,0
2019-02-02 02:00	67	25	97	0,0	17,23	-12,60	8,4	1014,51	-13,36	-12,60	16,60	-9,13	0,0	0,00	0,0
2019-02-02 02:30	96	25	97	0,0	17,33	-12,70	8,4	1014,51	-13,46	-12,70	16,70	-9,23	0,0	0,00	0,0
2019-02-02 03:00	162	25	97	0,0	17,53	-12,90	8,4	1014,51	-13,66	-12,90	16,90	-9,43	0,0	0,00	0,0
2019-02-02 03:30	101	25	97	0,0	17,73	-13,10	8,4	1014,51	-13,86	-13,10	17,10	-9,63	0,0	0,00	0,0
2019-02-02 04:00	96	25	97	0,0	17,73	-13,20	8,4	1014,51	-13,96	-13,20	17,10	-9,73	0,0	0,00	0,0
2019-02-02 04:30	96	25	97	0,0	17,83	-13,20	8,4	1014,51	-13,96	-13,20	17,20	-9,73	0,0	0,00	0,0
2019-02-02 05:00	122	25	97	0,0	17,83	-13,30	8,4	1013,51	-14,06	-13,30	17,20	-9,83	0,0	0,00	0,0
2019-02-02 05:30	111	25	97	0,0	17,83	-13,40	8,4	1013,51	-14,16	-13,40	17,20	-9,93	0,0	0,00	0,0
2019-02-02 06:00	94	25	97	0,0	17,93	-13,60	8,4	1014,51	-14,36	-13,60	17,30	-10,13	0,0	0,00	0,0
2019-02-02 06:30	82	25	97	0,0	17,93	-13,80	8,4	1013,51	-14,55	-13,80	17,30	-10,33	0,0	0,00	0,0
2019-02-02 07:00	47	25	97	0,0	18,23	-13,90	8,4	1013,51	-14,65	-13,90	17,60	-10,43	0,0	0,00	0,0
2019-02-02 07:30	78	25	97	0,0	18,43	-14,10	10,2	1014,51	-14,85	-14,10	17,80	-10,63	3,9	1,80	1,8
2019-02-02 08:00	58	25	97	0,0	18,43	-14,30	10,2	1014,51	-15,05	-14,30	17,80	-10,83	0,0	1,80	1,8
2019-02-02 08:30	152	25	97	0,0	18,63	-14,30	10,2	1014,51	-15,05	-14,30	18,00	-10,83	0,0	0,00	1,8
2019-02-02 09:00	29	25	97	0,0	18,83	-14,30	10,2	1014,51	-15,05	-14,30	18,20	-10,83	0,0	0,00	1,8
2019-02-02 09:30	54	25	97	0,0	18,93	-14,20	10,2	1014,51	-14,95	-14,20	18,30	-10,73	0,0	0,00	1,8
2019-02-02 10:00	25	25	97	0,0	19,03	-14,20	11,4	1014,51	-14,95	-14,20	18,40	-10,73	2,0	1,20	3,0
2019-02-02 10:30	75	25	97	0,0	19,03	-14,10	11,4	1014,51	-14,85	-14,10	18,40	-10,63	0,0	1,20	3,0
2019-02-02 11:00	3	25	97	0,0	19,03	-14,00	11,4	1015,51	-14,75	-14,00	18,40	-10,53	0,0	0,00	3,0
2019-02-02 11:30	53	25	97	0,0	19,03	-13,90	11,4	1015,51	-14,65	-13,90	18,40	-10,43	0,0	0,00	3,0
2019-02-02 12:00	122	25	97	0,0	19,03	-13,90	11,4	1015,51	-14,65	-13,90	18,40	-10,43	0,0	0,00	3,0
2019-02-02 12:30	24	25	97	0,0	18,93	-13,90	11,4	1015,51	-14,65	-13,90	18,30	-10,43	0,0	0,00	3,0
2019-02-02 13:00	48	25	97	0,0	18,93	-13,80	11,4	1015,51	-14,55	-13,80	18,30	-10,33	0,0	0,00	3,0
2019-02-02 13:30	14	25	97	0,0	18,93	-13,80	12,6	1015,51	-14,55	-13,80	18,30	-10,33	4,5	1,20	4,2
2019-02-02 14:00	37	25	97	0,0	18,93	-13,60	12,6	1015,51	-14,36	-13,60	18,30	-10,13	0,0	1,20	4,2
2019-02-02 14:30	54	25	97	0,0	18,93	-13,60	12,6	1015,51	-14,36	-13,60	18,30	-10,13	0,0	0,00	4,2
2019-02-02 15:00	71	25	97	0,0	18,93	-13,60	12,6	1015,51	-14,36	-13,60	18,30	-10,13	0,0	0,00	4,2
2019-02-02 15:30	72	25	97	0,0	18,93	-13,60	12,6	1015,51	-14,36	-13,60	18,30	-10,13	0,0	0,00	4,2
2019-02-02 16:00	68	25	97	0,0	18,83	-13,70	15,6	1015,51	-14,45	-13,70	18,20	-10,23	2,8	3,00	7,2
2019-02-02 16:30	62	25	97	0,0	18,83	-13,80	15,6	1015,51	-14,55	-13,80	18,20	-10,33	0,0	3,00	7,2
2019-02-02 17:00	37	25	97	0,0	18,83	-14,10	15,6	1015,51	-14,85	-14,10	18,20	-10,63	0,0	0,00	7,2
2019-02-02 17:30	44	25	97	0,0	18,73	-14,10	15,6	1015,51	-14,85	-14,10	18,10	-10,63	0,0	0,00	7,2
2019-02-02 18:00	41	25	97	0,0	18,73	-13,90	15,6	1015,51	-14,65	-13,90	18,10	-10,43	0,0	0,00	7,2
2019-02-02 18:30	37	25	97	0,0	18,73	-13,60	15,6	1015,51	-14,36	-13,60	18,10	-10,13	0,0	0,00	7,2
2019-02-02 19:00	37	25	97	0,0	18,73	-13,50	15,6	1015,51	-14,26	-13,50	18,10	-10,03	0,0	0,00	7,2
2019-02-02 19:30	36	25	97	0,0	18,73	-13,40	16,8	1015,51	-14,16	-13,40	18,10	-9,93	2,2	1,20	8,4
2019-02-02 20:00	21	25	97	0,0	18,73	-13,40	17,4	1015,51	-14,16	-13,40	18,10	-9,93	3,1	1,80	9,0
2019-02-02 20:30	21	25	97	0,0	18,73	-13,30	17,4	1015,51	-14,06	-13,30	18,10	-9,83	0,0	0,60	9,0
2019-02-02 21:00	25	25	97	0,0	18,73	-13,20	17,4	1015,51	-13,96	-13,20	18,10	-9,73	0,0	0,00	9,0
2019-02-02 21:30	28	25	97	0,0	18,63	-13,20	18,0	1015,51	-13,96	-13,20	18,00	-9,73	1,2	0,60	9,6
2019-02-02 22:00	28	25	97	0,0	18,53	-13,20	18,0	1015,51	-13,96	-13,20	17,90	-9,73	0,0	0,60	9,6
2019-02-02 22:30	28	25	97	0,0	18,33	-13,20	18,0	1015,51	-13,96	-13,20	17,70	-9,73	0,0	0,00	9,6
2019-02-02 23:00	53	25	97	0,0	18,13	-13,20	18,0	1015,51	-13,96	-13,20	17,50	-9,73	0,0	0,00	9,6
2019-02-02 23:30	31	25	97	0,0	17,93	-13,30	18,0	1015,51	-14,06	-13,30	17,30	-9,83	0,0	0,00	9,6
2019-02-03 00:00	34	25	97	0,0	17,73	-13,40	18,0	1015,51	-14,16	-13,40	17,10	-9,93	0,0	0,00	0,0
2019-02-03 00:30	3	25	97	0,0	17,53	-13,40	18,0	1015,51	-14,16	-13,40	16,90	-9,93	0,0	0,00	0,0
2019-02-03 01:00	45	25	97	0,0	17,33	-13,50	18,0	1015,51	-14,26	-13,50	16,70	-10,03	0,0	0,00	0,0
2019-02-03 01:30	49	25	97	0,0	17,33	-13,80	18,0	1015,51	-14,55	-13,80	16,70	-10,33	0,0	0,00	0,0

Datum	Vindrikt	Fukt inne	Fukt ute	Vindhast	Temp in	Temp ute	Nb. Mån	Tryck	Daggp	Kyleffekt	Vix inne	Vix ute	Vindby	Korr lufttryck	Nederb./dygn
	°	Rh%	Rh%	m/s	°C	°C	mm	Mbar	°C	°C	°C	°C	m/s		mm
2019-02-03 02:00	68	25	97	0,0	17,43	-13,90	18,0	1014,51	-14,65	-13,90	16,80	-10,43	0,0	0,00	0,0
2019-02-03 02:30	68	25	97	0,0	17,53	-14,00	18,0	1014,51	-14,75	-14,00	16,90	-10,53	0,0	0,00	0,0
2019-02-03 03:00	52	25	97	0,0	17,63	-14,10	18,0	1014,51	-14,85	-14,10	17,00	-10,63	0,0	0,00	0,0
2019-02-03 03:30	42	25	97	0,0	17,73	-14,20	18,0	1014,51	-14,95	-14,20	17,10	-10,73	0,0	0,00	0,0
2019-02-03 04:00	54	25	97	0,0	17,83	-14,40	18,0	1014,51	-15,15	-14,40	17,20	-10,93	0,0	0,00	0,0
2019-02-03 04:30	49	25	97	0,0	17,93	-14,40	18,0	1014,51	-15,15	-14,40	17,30	-10,93	0,0	0,00	0,0
2019-02-03 05:00	45	25	97	0,0	17,93	-14,60	18,0	1014,51	-15,35	-14,60	17,30	-11,13	0,0	0,00	0,0
2019-02-03 05:30	37	25	97	0,0	17,93	-14,70	18,0	1014,51	-15,45	-14,70	17,30	-11,23	0,0	0,00	0,0
2019-02-03 06:00	50	25	97	0,0	18,03	-14,70	18,0	1014,51	-15,45	-14,70	17,40	-11,23	0,0	0,00	0,0
2019-02-03 06:30	44	25	97	0,0	18,13	-14,70	18,0	1014,51	-15,45	-14,70	17,50	-11,23	0,0	0,00	0,0
2019-02-03 07:00	31	25	97	0,0	18,43	-14,70	18,0	1013,51	-15,45	-14,70	17,80	-11,23	0,0	0,00	0,0
2019-02-03 07:30	84	25	97	0,0	18,83	-14,70	18,0	1013,51	-15,45	-14,70	18,20	-11,23	0,0	0,00	0,0
2019-02-03 08:00	27	25	97	0,0	19,13	-14,70	18,6	1013,51	-15,45	-14,70	18,50	-11,23	3,5	0,60	0,6
2019-02-03 08:30	21	25	97	0,0	19,23	-14,70	18,6	1013,51	-15,45	-14,70	18,60	-11,23	0,0	0,60	0,6
2019-02-03 09:00	39	25	97	0,0	19,23	-14,70	18,6	1013,51	-15,45	-14,70	18,60	-11,23	0,0	0,00	0,6
2019-02-03 09:30	17	25	97	0,0	19,33	-14,60	18,6	1013,51	-15,35	-14,60	18,70	-11,13	0,0	0,00	0,6
2019-02-03 10:00	24	25	97	0,0	19,33	-14,50	18,6	1013,51	-15,25	-14,50	18,70	-11,03	0,0	0,00	0,6
2019-02-03 10:30	62	25	97	0,0	19,23	-14,50	18,6	1012,51	-15,25	-14,50	18,60	-11,03	0,0	0,00	0,6
2019-02-03 11:00	108	25	97	0,0	19,23	-14,50	18,6	1012,51	-15,25	-14,50	18,60	-11,03	0,0	0,00	0,6
2019-02-03 11:30	25	25	97	0,0	19,33	-14,40	18,6	1012,51	-15,15	-14,40	18,70	-10,93	0,0	0,00	0,6
2019-02-03 12:00	57	25	97	0,0	19,33	-14,30	18,6	1012,51	-15,05	-14,30	18,70	-10,83	0,0	0,00	0,6
2019-02-03 12:30	47	25	97	0,0	19,23	-14,20	18,6	1011,51	-14,95	-14,20	18,60	-10,73	0,0	0,00	0,6
2019-02-03 13:00	59	25	97	0,0	19,23	-14,10	18,6	1011,51	-14,85	-14,10	18,60	-10,63	0,0	0,00	0,6
2019-02-03 13:30	16	25	97	0,0	19,23	-14,00	18,6	1012,51	-14,75	-14,00	18,60	-10,53	0,0	0,00	0,6
2019-02-03 14:00	18	25	97	0,0	19,23	-13,90	18,6	1012,51	-14,65	-13,90	18,60	-10,43	0,0	0,00	0,6
2019-02-03 14:30	18	25	97	0,0	19,23	-13,90	18,6	1012,51	-14,65	-13,90	18,60	-10,43	0,0	0,00	0,6
2019-02-03 15:00	14	25	97	0,0	19,23	-13,80	18,6	1011,51	-14,55	-13,80	18,60	-10,33	0,0	0,00	0,6
2019-02-03 15:30	6	25	97	0,0	19,23	-13,80	20,4	1011,51	-14,55	-13,80	18,60	-10,33	5,0	1,80	2,4
2019-02-03 16:00	351	25	97	0,0	19,23	-13,70	20,4	1011,51	-14,45	-13,70	18,60	-10,23	0,0	1,80	2,4
2019-02-03 16:30	5	25	97	0,0	19,13	-13,70	20,4	1011,51	-14,45	-13,70	18,50	-10,23	0,0	0,00	2,4
2019-02-03 17:00	11	25	97	0,0	19,13	-13,80	20,4	1011,51	-14,55	-13,80	18,50	-10,33	0,0	0,00	2,4
2019-02-03 17:30	25	25	97	0,0	19,13	-13,70	20,4	1010,51	-14,45	-13,70	18,50	-10,23	0,0	0,00	2,4
2019-02-03 18:00	16	25	97	0,0	19,13	-13,70	20,4	1010,51	-14,45	-13,70	18,50	-10,23	0,0	0,00	2,4
2019-02-03 18:30	351	25	97	0,0	19,13	-13,70	20,4	1011,51	-14,45	-13,70	18,50	-10,23	0,0	0,00	2,4
2019-02-03 19:00	9	25	97	0,0	19,13	-13,80	20,4	1011,51	-14,55	-13,80	18,50	-10,33	4,7	0,00	2,4
2019-02-03 19:30	356	25	97	0,0	19,23	-13,80	20,4	1011,51	-14,55	-13,80	18,60	-10,33	0,0	0,00	2,4
2019-02-03 20:00	356	25	97	0,0	19,23	-13,90	20,4	1011,51	-14,65	-13,90	18,60	-10,43	0,0	0,00	2,4
2019-02-03 20:30	351	25	97	0,0	19,23	-13,90	20,4	1011,52	-14,65	-13,90	18,60	-10,43	0,0	0,00	2,4
2019-02-03 21:00	351	25	97	0,0	19,23	-14,00	20,4	1011,51	-14,75	-14,00	18,60	-10,53	0,0	0,00	2,4
2019-02-03 21:30	351	25	97	0,0	19,13	-14,00	20,4	1011,51	-14,75	-14,00	18,50	-10,53	0,0	0,00	2,4
2019-02-03 22:00	356	25	97	0,0	19,03	-14,10	20,4	1011,51	-14,85	-14,10	18,40	-10,63	0,0	0,00	2,4
2019-02-03 22:30	356	25	97	0,0	18,83	-14,30	20,4	1011,51	-15,05	-14,30	18,20	-10,83	0,0	0,00	2,4
2019-02-03 23:00	356	25	97	0,0	18,63	-14,50	20,4	1011,51	-15,25	-14,50	18,00	-11,03	0,0	0,00	2,4
2019-02-03 23:30	356	25	97	0,0	18,33	-14,70	20,4	1011,51	-15,45	-14,70	17,70	-11,23	0,0	0,00	2,4
2019-02-04 00:00	329	25	97	0,0	18,03	-14,90	20,4	1011,51	-15,65	-14,90	17,40	-11,43	0,0	0,00	0,0
2019-02-04 00:30	329	25	97	0,0	17,93	-15,00	20,4	1011,51	-15,75	-15,00	17,30	-11,53	0,0	0,00	0,0
2019-02-04 01:00	329	25	97	0,0	17,73	-15,10	20,4	1011,51	-15,85	-15,10	17,10	-11,63	0,0	0,00	0,0
2019-02-04 01:30	330	25	97	0,0	17,73	-15,30	20,4	1012,51	-16,05	-15,30	17,10	-11,83	0,0	0,00	0,0
2019-02-04 02:00	329	25	97	0,0	17,83	-15,50	20,4	1012,51	-16,24	-15,50	17,20	-12,03	0,0	0,00	0,0
2019-02-04 02:30	329	25	97	0,0	17,93	-15,70	20,4	1012,51	-16,44	-15,70	17,30	-12,23	0,0	0,00	0,0

Datum	Vindrikt °	Fukt inne Rh%	Fukt ute Rh%	Vindhast m/s	Temp in °C	Temp ute °C	Nb. Mån mm	Tryck Mbar	Daggp °C	Kyleffekt °C	Vix inne °C	Vix ute °C	Vindby m/s	Korr lufttryck	Nederb./dygn mm
2019-02-04 03:00	330	25	97	0,0	18,03	-15,90	20,4	1012,51	-16,64	-15,90	17,40	-12,43	0,0	0,00	0,0
2019-02-04 03:30	329	25	97	0,0	18,13	-16,20	20,4	1012,51	-16,94	-16,20	17,50	-12,73	0,0	0,00	0,0
2019-02-04 04:00	327	25	97	0,0	18,13	-16,60	20,4	1012,51	-17,34	-16,60	17,50	-13,13	0,0	0,00	0,0
2019-02-04 04:30	327	25	97	0,0	18,23	-16,90	20,4	1012,51	-17,64	-16,90	17,60	-13,43	0,0	0,00	0,0
2019-02-04 05:00	328	25	97	0,0	18,23	-17,10	20,4	1011,51	-17,84	-17,10	17,60	-13,63	0,0	0,00	0,0
2019-02-04 05:30	327	25	97	0,0	18,23	-17,50	20,4	1011,51	-18,23	-17,50	17,60	-14,03	0,0	0,00	0,0
2019-02-04 06:00	329	25	97	0,0	18,23	-18,30	20,4	1011,51	-19,03	-18,30	17,60	-14,83	0,0	0,00	0,0
2019-02-04 06:30	329	25	97	0,0	18,23	-17,60	20,4	1011,51	-18,33	-17,60	17,60	-14,13	0,0	0,00	0,0
2019-02-04 07:00	329	25	97	0,0	18,53	-17,40	20,4	1011,51	-18,13	-17,40	17,90	-13,93	0,0	0,00	0,0
2019-02-04 07:30	328	25	97	0,0	18,83	-16,90	20,4	1011,51	-17,64	-16,90	18,20	-13,43	0,0	0,00	0,0
2019-02-04 08:00	330	25	97	0,0	19,03	-16,40	20,4	1011,51	-17,14	-16,40	18,40	-12,93	0,0	0,00	0,0
2019-02-04 08:30	328	25	97	0,0	19,13	-15,90	20,4	1011,51	-16,64	-15,90	18,50	-12,43	0,0	0,00	0,0
2019-02-04 09:00	3	25	97	0,0	19,13	-15,70	20,4	1011,51	-16,44	-15,70	18,50	-12,23	0,0	0,00	0,0
2019-02-04 09:30	3	25	97	0,0	19,13	-15,90	20,4	1011,51	-16,64	-15,90	18,50	-12,43	0,0	0,00	0,0
2019-02-04 10:00	3	24	97	0,0	19,03	-15,30	21,6	1011,51	-16,05	-15,30	18,37	-11,83	3,0	1,20	1,2
2019-02-04 10:30	3	24	97	0,0	18,93	-15,00	21,6	1012,51	-15,75	-15,00	18,27	-11,53	0,0	1,20	1,2
2019-02-04 11:00	3	24	97	0,0	19,03	-14,70	21,6	1012,51	-15,45	-14,70	18,37	-11,23	0,0	0,00	1,2
2019-02-04 11:30	3	24	97	0,0	19,03	-14,30	21,6	1011,51	-15,05	-14,30	18,37	-10,83	0,0	0,00	1,2
2019-02-04 12:00	2	24	97	0,0	19,03	-13,90	21,6	1011,51	-14,65	-13,90	18,37	-10,43	0,0	0,00	1,2
2019-02-04 12:30	2	24	97	0,0	19,03	-13,90	21,6	1011,51	-14,65	-13,90	18,37	-10,43	0,0	0,00	1,2
2019-02-04 13:00	2	24	97	0,0	19,03	-13,40	21,6	1011,51	-14,16	-13,40	18,37	-9,93	0,0	0,00	1,2
2019-02-04 13:30	1	24	97	0,0	18,93	-13,60	21,6	1011,51	-14,36	-13,60	18,27	-10,13	0,0	0,00	1,2
2019-02-04 14:00	2	24	97	0,0	18,93	-13,30	21,6	1011,51	-14,06	-13,30	18,27	-9,83	0,0	0,00	1,2
2019-02-04 14:30	2	24	97	0,0	18,83	-13,30	21,6	1011,51	-14,06	-13,30	18,17	-9,83	0,0	0,00	1,2
2019-02-04 15:00	356	24	97	0,0	18,83	-13,50	21,6	1011,51	-14,26	-13,50	18,17	-10,03	0,0	0,00	1,2
2019-02-04 15:30	356	24	97	0,0	18,73	-13,60	21,6	1011,51	-14,36	-13,60	18,07	-10,13	0,0	0,00	1,2
2019-02-04 16:00	356	24	97	0,0	18,73	-13,80	21,6	1011,51	-14,55	-13,80	18,07	-10,33	0,0	0,00	1,2
2019-02-04 16:30	356	24	97	0,0	18,73	-13,90	22,8	1011,51	-14,65	-13,90	18,07	-10,43	4,3	1,20	2,4
2019-02-04 17:00	356	24	97	0,0	18,73	-14,00	23,4	1011,51	-14,75	-14,00	18,07	-10,53	2,2	1,80	3,0
2019-02-04 17:30	356	24	97	0,0	18,73	-13,90	23,4	1010,51	-14,65	-13,90	18,07	-10,43	0,0	0,60	3,0
2019-02-04 18:00	356	24	97	0,0	18,63	-14,00	23,4	1010,51	-14,75	-14,00	17,97	-10,53	0,0	0,00	3,0
2019-02-04 18:30	356	24	97	0,0	18,63	-14,10	23,4	1010,51	-14,85	-14,10	17,97	-10,63	0,0	0,00	3,0
2019-02-04 19:00	356	24	97	0,0	18,63	-14,10	23,4	1010,51	-14,85	-14,10	17,97	-10,63	0,0	0,00	3,0
2019-02-04 19:30	356	24	97	0,0	18,63	-14,20	23,4	1010,51	-14,95	-14,20	17,97	-10,73	0,0	0,00	3,0
2019-02-04 20:00	356	24	97	0,0	18,63	-14,10	23,4	1010,51	-14,85	-14,10	17,97	-10,63	0,0	0,00	3,0
2019-02-04 20:30	356	24	97	0,0	18,63	-14,30	23,4	1010,51	-15,05	-14,30	17,97	-10,83	0,0	0,00	3,0
2019-02-04 21:00	356	24	97	0,0	18,53	-14,30	23,4	1010,51	-15,05	-14,30	17,87	-10,83	0,0	0,00	3,0
2019-02-04 21:30	356	25	97	0,0	18,53	-14,30	23,4	1010,51	-15,05	-14,30	17,90	-10,83	0,0	0,00	3,0
2019-02-04 22:00	356	25	97	0,0	18,43	-14,30	23,4	1010,51	-15,05	-14,30	17,80	-10,83	0,0	0,00	3,0
2019-02-04 22:30	356	25	97	0,0	18,23	-14,40	23,4	1010,51	-15,15	-14,40	17,60	-10,93	0,0	0,00	3,0
2019-02-04 23:00	356	25	97	0,0	18,03	-14,40	23,4	1010,51	-15,15	-14,40	17,40	-10,93	0,0	0,00	3,0
2019-02-04 23:30	356	25	97	0,0	17,83	-14,50	23,4	1010,51	-15,25	-14,50	17,20	-11,03	0,0	0,00	3,0
2019-02-05 00:00	356	25	97	0,0	17,63	-14,80	23,4	1010,51	-15,55	-14,80	17,00	-11,33	0,0	0,00	0,0
2019-02-05 00:30	356	25	97	0,0	17,43	-15,10	23,4	1010,51	-15,85	-15,10	16,80	-11,63	0,0	0,00	0,0
2019-02-05 01:00	356	25	97	0,0	17,23	-15,30	23,4	1010,51	-16,05	-15,30	16,60	-11,83	0,0	0,00	0,0
2019-02-05 01:30	356	25	97	0,0	17,13	-16,70	23,4	1010,51	-17,44	-16,70	16,50	-13,23	0,0	0,00	0,0
2019-02-05 02:00	356	25	97	0,0	17,23	-16,50	23,4	1010,51	-17,24	-16,50	16,60	-13,03	0,0	0,00	0,0
2019-02-05 02:30	356	25	97	0,0	17,33	-16,20	23,4	1010,51	-16,94	-16,20	16,70	-12,73	0,0	0,00	0,0
2019-02-05 03:00	356	25	97	0,0	17,43	-16,20	23,4	1010,51	-16,94	-16,20	16,80	-12,73	0,0	0,00	0,0
2019-02-05 03:30	356	25	97	0,0	17,53	-16,30	23,4	1010,51	-17,04	-16,30	16,90	-12,83	0,0	0,00	0,0

Datum	Vindrikt °	Fukt inne Rh%	Fukt ute Rh%	Vindhast m/s	Temp in °C	Temp ute °C	Nb. Mån mm	Tryck Mbar	Daggp °C	Kyleffekt °C	Vix inne °C	Vix ute °C	Vindby m/s	Korr lufttryck	Nederb./dygn mm
2019-02-05 04:00	356	25	97	0,0	17,63	-16,60	23,4	1010,51	-17,34	-16,60	17,00	-13,13	0,0	0,00	0,0
2019-02-05 04:30	356	25	97	0,0	17,73	-16,90	23,4	1010,51	-17,64	-16,90	17,10	-13,43	0,0	0,00	0,0
2019-02-05 05:00	356	25	97	0,0	17,73	-17,10	23,4	1010,51	-17,84	-17,10	17,10	-13,63	0,0	0,00	0,0
2019-02-05 05:30	356	25	97	0,0	17,73	-16,70	23,4	1010,51	-17,44	-16,70	17,10	-13,23	0,0	0,00	0,0
2019-02-05 06:00	356	25	97	0,0	17,73	-16,60	23,4	1011,51	-17,34	-16,60	17,10	-13,13	0,0	0,00	0,0
2019-02-05 06:30	356	25	97	0,0	17,83	-17,80	23,4	1011,51	-18,53	-17,80	17,20	-14,33	0,0	0,00	0,0
2019-02-05 07:00	356	25	97	0,0	18,13	-18,50	23,4	1011,51	-19,23	-18,50	17,50	-15,03	0,0	0,00	0,0
2019-02-05 07:30	356	25	97	0,0	18,43	-19,20	24,0	1011,51	-19,92	-19,20	17,80	-15,73	1,6	0,60	0,6
2019-02-05 08:00	356	24	97	0,0	18,63	-19,00	24,0	1011,51	-19,72	-19,00	17,97	-15,53	0,0	0,60	0,6
2019-02-05 08:30	356	24	97	0,0	18,73	-19,50	24,0	1011,51	-20,22	-19,50	18,07	-16,03	0,0	0,00	0,6
2019-02-05 09:00	356	24	97	0,0	18,83	-19,00	24,0	1012,51	-19,72	-19,00	18,17	-15,53	0,0	0,00	0,6
2019-02-05 09:30	6	24	97	0,0	18,73	-19,40	24,0	1012,51	-20,12	-19,40	18,07	-15,93	0,0	0,00	0,6
2019-02-05 10:00	7	24	97	0,0	18,73	-19,20	24,0	1012,51	-19,92	-19,20	18,07	-15,73	0,0	0,00	0,6
2019-02-05 10:30	7	24	97	0,0	18,73	-18,70	24,0	1012,51	-19,43	-18,70	18,07	-15,23	0,0	0,00	0,6
2019-02-05 11:00	7	24	97	0,0	18,63	-18,10	24,0	1012,51	-18,83	-18,10	17,97	-14,63	0,0	0,00	0,6
2019-02-05 11:30	7	25	97	0,0	18,53	-17,60	24,0	1013,51	-18,33	-17,60	17,90	-14,13	0,0	0,00	0,6
2019-02-05 12:00	7	24	97	0,0	18,33	-17,30	24,0	1013,51	-18,03	-17,30	17,67	-13,83	0,0	0,00	0,6
2019-02-05 12:30	17	24	97	0,0	18,13	-16,90	24,0	1013,51	-17,64	-16,90	17,47	-13,43	0,0	0,00	0,6
2019-02-05 13:00	16	24	97	0,0	17,93	-16,50	24,0	1013,51	-17,24	-16,50	17,27	-13,03	0,0	0,00	0,6
2019-02-05 13:30	16	24	97	0,0	17,83	-16,30	24,0	1013,51	-17,04	-16,30	17,17	-12,83	0,0	0,00	0,6
2019-02-05 14:00	18	24	97	0,0	17,63	-15,80	24,0	1013,51	-16,54	-15,80	16,97	-12,33	0,0	0,00	0,6
2019-02-05 14:30	18	24	97	0,0	17,53	-16,00	24,0	1013,51	-16,74	-16,00	16,87	-12,53	0,0	0,00	0,6
2019-02-05 15:00	18	25	97	0,0	17,53	-16,00	24,0	1013,51	-16,74	-16,00	16,90	-12,53	0,0	0,00	0,6
2019-02-05 15:30	16	25	97	0,0	17,43	-16,20	24,0	1013,51	-16,94	-16,20	16,80	-12,73	0,0	0,00	0,6
2019-02-05 16:00	18	25	97	0,0	17,33	-16,50	25,2	1013,51	-17,24	-16,50	16,70	-13,03	2,0	1,20	1,8
2019-02-05 16:30	18	25	97	0,0	17,23	-17,20	26,4	1013,51	-17,93	-17,20	16,60	-13,73	1,4	2,40	3,0
2019-02-05 17:00	18	25	97	0,0	17,23	-17,70	26,4	1013,51	-18,43	-17,70	16,60	-14,23	0,0	1,20	3,0
2019-02-05 17:30	18	25	97	0,0	17,33	-17,40	26,4	1013,51	-18,13	-17,40	16,70	-13,93	0,0	0,00	3,0
2019-02-05 18:00	18	25	97	0,0	17,53	-17,80	26,4	1013,51	-18,53	-17,80	16,90	-14,33	0,0	0,00	3,0
2019-02-05 18:30	18	24	97	0,0	17,73	-18,10	26,4	1013,51	-18,83	-18,10	17,07	-14,63	0,0	0,00	3,0
2019-02-05 19:00	17	24	97	0,0	17,73	-18,30	26,4	1013,51	-19,03	-18,30	17,07	-14,83	0,0	0,00	3,0
2019-02-05 19:30	17	24	97	0,0	17,83	-18,30	26,4	1013,51	-19,03	-18,30	17,17	-14,83	0,0	0,00	3,0
2019-02-05 20:00	18	24	97	0,0	17,83	-15,70	26,4	1014,51	-16,44	-15,70	17,17	-12,23	0,0	0,00	3,0
2019-02-05 20:30	18	24	97	0,0	17,83	-16,00	26,4	1013,51	-16,74	-16,00	17,17	-12,53	0,0	0,00	3,0
2019-02-05 21:00	16	24	97	0,0	17,93	-16,90	26,4	1013,51	-17,64	-16,90	17,27	-13,43	0,0	0,00	3,0
2019-02-05 21:30	17	24	97	0,0	17,93	-16,30	26,4	1013,51	-17,04	-16,30	17,27	-12,83	0,0	0,00	3,0
2019-02-05 22:00	17	24	97	0,0	17,93	-14,80	26,4	1013,51	-15,55	-14,80	17,27	-11,33	0,0	0,00	3,0
2019-02-05 22:30	17	24	97	0,0	17,73	-13,40	26,4	1013,51	-14,16	-13,40	17,07	-9,93	0,0	0,00	3,0
2019-02-05 23:00	16	25	97	0,0	17,53	-12,60	26,4	1013,51	-13,36	-12,60	16,90	-9,13	0,0	0,00	3,0
2019-02-05 23:30	16	25	97	0,0	17,33	-11,90	26,4	1013,51	-12,67	-11,90	16,70	-8,43	0,0	0,00	3,0
2019-02-06 00:00	16	25	97	0,0	17,13	-12,20	26,4	1013,51	-12,96	-12,20	16,50	-8,73	0,0	0,00	0,0
2019-02-06 00:30	18	25	97	0,0	16,93	-11,70	26,4	1013,51	-12,47	-11,70	16,30	-8,23	0,0	0,00	0,0
2019-02-06 01:00	17	25	97	0,0	16,83	-12,70	26,4	1013,51	-13,46	-12,70	16,20	-9,23	0,0	0,00	0,0
2019-02-06 01:30	18	25	97	0,0	16,83	-12,20	26,4	1013,51	-12,96	-12,20	16,20	-8,73	0,0	0,00	0,0
2019-02-06 02:00	18	25	97	0,0	16,93	-11,60	26,4	1013,51	-12,37	-11,60	16,30	-8,13	0,0	0,00	0,0
2019-02-06 02:30	17	25	97	0,0	17,03	-12,50	26,4	1013,51	-13,26	-12,50	16,40	-9,03	0,0	0,00	0,0
2019-02-06 03:00	18	25	97	0,0	17,23	-12,80	26,4	1013,51	-13,56	-12,80	16,60	-9,33	0,0	0,00	0,0
2019-02-06 03:30	16	25	97	0,0	17,33	-12,00	26,4	1013,51	-12,76	-12,00	16,70	-8,53	0,0	0,00	0,0
2019-02-06 04:00	17	25	97	0,0	17,33	-11,80	26,4	1013,51	-12,57	-11,80	16,70	-8,33	0,0	0,00	0,0
2019-02-06 04:30	18	25	97	0,0	17,43	-12,90	26,4	1013,51	-13,66	-12,90	16,80	-9,43	0,0	0,00	0,0



Datum	Vindrikt °	Fukt inne Rh%	Fukt ute Rh%	Vindhast m/s	Temp in °C	Temp ute °C	Nb. Mån mm	Tryck Mbar	Daggp °C	Kyleffekt °C	Vix inne °C	Vix ute °C	Vindby m/s	Korr lufttryck	Nederb./dygn mm
2019-02-06 05:00	17	25	97	0,0	17,43	-12,30	26,4	1013,51	-13,06	-12,30	16,80	-8,83	0,0	0,00	0,0
2019-02-06 05:30	18	25	97	0,0	17,53	-12,90	26,4	1012,51	-13,66	-12,90	16,90	-9,43	0,0	0,00	0,0
2019-02-06 06:00	16	25	97	0,0	17,53	-13,40	26,4	1012,51	-14,16	-13,40	16,90	-9,93	0,0	0,00	0,0
2019-02-06 06:30	17	25	97	0,0	17,53	-13,60	26,4	1012,51	-14,36	-13,60	16,90	-10,13	0,0	0,00	0,0
2019-02-06 07:00	17	25	97	0,0	17,93	-13,60	26,4	1012,51	-14,36	-13,60	17,30	-10,13	0,0	0,00	0,0
2019-02-06 07:30	17	25	97	0,0	18,23	-13,90	26,4	1012,51	-14,65	-13,90	17,60	-10,43	0,0	0,00	0,0
2019-02-06 08:00	16	25	97	0,0	18,43	-14,40	26,4	1012,51	-15,15	-14,40	17,80	-10,93	5,6	0,00	0,0
2019-02-06 08:30	17	25	97	0,0	18,43	-14,30	26,4	1012,51	-15,05	-14,30	17,80	-10,83	0,0	0,00	0,0
2019-02-06 09:00	17	25	97	0,0	18,43	-14,00	26,4	1012,51	-14,75	-14,00	17,80	-10,53	0,0	0,00	0,0
2019-02-06 09:30	17	25	97	0,0	18,53	-13,90	26,4	1012,51	-14,65	-13,90	17,90	-10,43	0,0	0,00	0,0
2019-02-06 10:00	10	24	97	0,0	18,53	-13,30	26,4	1012,51	-14,06	-13,30	17,87	-9,83	0,0	0,00	0,0
2019-02-06 10:30	10	25	97	0,0	18,53	-13,00	26,4	1012,51	-13,76	-13,00	17,90	-9,53	0,0	0,00	0,0
2019-02-06 11:00	356	25	97	0,0	18,43	-12,50	26,4	1012,51	-13,26	-12,50	17,80	-9,03	0,0	0,00	0,0
2019-02-06 11:30	356	24	97	0,0	18,33	-12,10	26,4	1012,51	-12,86	-12,10	17,67	-8,63	0,0	0,00	0,0
2019-02-06 12:00	6	24	97	0,0	18,13	-11,90	26,4	1011,51	-12,67	-11,90	17,47	-8,43	0,0	0,00	0,0
2019-02-06 12:30	7	24	97	0,0	18,03	-11,30	26,4	1011,51	-12,07	-11,30	17,37	-7,82	0,0	0,00	0,0
2019-02-06 13:00	7	24	97	0,0	17,93	-10,80	26,4	1010,51	-11,57	-10,80	17,27	-7,32	0,0	0,00	0,0
2019-02-06 13:30	7	24	97	0,0	17,83	-10,29	26,4	1010,51	-11,07	-10,29	17,17	-6,82	0,0	0,00	0,0
2019-02-06 14:00	7	24	97	0,0	17,73	-10,90	26,4	1010,51	-11,67	-10,90	17,07	-7,42	0,0	0,00	0,0
2019-02-06 14:30	6	24	97	0,0	17,63	-11,00	28,2	1009,51	-11,77	-11,00	16,97	-7,52	0,0	1,80	1,8
2019-02-06 15:00	5	24	97	0,0	17,63	-10,90	28,2	1008,51	-11,67	-10,90	16,97	-7,42	0,0	1,80	1,8
2019-02-06 15:30	5	24	97	0,0	17,63	-11,20	28,2	1008,51	-11,97	-11,20	16,97	-7,72	0,0	0,00	1,8
2019-02-06 16:00	5	24	97	0,0	17,63	-11,20	28,2	1007,51	-11,97	-11,20	16,97	-7,72	0,0	0,00	1,8
2019-02-06 16:30	5	25	97	0,0	17,73	-11,30	28,2	1007,51	-12,07	-11,30	17,10	-7,82	0,0	0,00	1,8
2019-02-06 17:00	5	25	97	0,0	17,83	-11,30	28,2	1006,51	-12,07	-11,30	17,20	-7,82	0,0	0,00	1,8
2019-02-06 17:30	5	25	97	0,0	17,93	-11,30	28,2	1005,51	-12,07	-11,30	17,30	-7,82	0,0	0,00	1,8
2019-02-06 18:00	5	25	97	0,0	17,93	-11,20	28,8	1005,51	-11,97	-11,20	17,30	-7,72	3,1	0,60	2,4
2019-02-06 18:30	5	25	97	0,0	17,93	-11,00	28,8	1004,51	-11,77	-11,00	17,30	-7,52	0,0	0,60	2,4
2019-02-06 19:00	5	25	97	0,0	18,03	-10,90	28,8	1004,51	-11,67	-10,90	17,40	-7,42	0,0	0,00	2,4
2019-02-06 19:30	16	25	97	0,0	18,03	-10,80	28,8	1003,51	-11,57	-10,80	17,40	-7,32	0,0	0,00	2,4
2019-02-06 20:00	16	25	97	0,0	18,03	-10,59	28,8	1002,51	-11,37	-10,59	17,40	-7,12	0,0	0,00	2,4
2019-02-06 20:30	15	25	97	0,0	18,03	-10,39	28,8	1002,51	-11,17	-10,39	17,40	-6,92	0,0	0,00	2,4
2019-02-06 21:00	15	25	97	0,0	18,03	-10,39	30,0	1002,51	-11,17	-10,39	17,40	-6,92	1,2	1,20	3,6
2019-02-06 21:30	16	25	97	0,0	18,13	-10,09	30,0	1001,51	-10,88	-10,09	17,50	-6,62	0,0	1,20	3,6
2019-02-06 22:00	15	25	97	0,0	18,03	-9,79	30,0	1001,51	-10,58	-9,79	17,40	-6,32	0,0	0,00	3,6
2019-02-06 22:30	16	25	97	0,0	17,93	-9,89	30,0	1001,51	-10,68	-9,89	17,30	-6,42	0,0	0,00	3,6
2019-02-06 23:00	16	25	96	0,0	17,73	-10,29	30,0	1001,51	-11,21	-10,29	17,10	-6,91	0,0	0,00	3,6
2019-02-06 23:30	15	25	96	0,0	17,53	-10,70	30,0	1000,51	-11,61	-10,70	16,90	-7,31	0,0	0,00	3,6
2019-02-07 00:00	17	25	96	0,0	17,33	-11,40	30,0	1000,51	-12,30	-11,40	16,70	-8,01	0,0	0,00	0,0
2019-02-07 00:30	15	25	96	0,0	17,23	-10,90	30,0	1000,51	-11,80	-10,90	16,60	-7,51	0,0	0,00	0,0
2019-02-07 01:00	15	25	96	0,0	17,03	-10,59	30,0	1000,51	-11,51	-10,59	16,40	-7,21	0,0	0,00	0,0
2019-02-07 01:30	15	25	96	0,0	16,93	-10,29	30,0	1000,51	-11,21	-10,29	16,30	-6,91	0,0	0,00	0,0
2019-02-07 02:00	16	25	96	0,0	16,93	-10,29	30,0	999,51	-11,21	-10,29	16,30	-6,91	0,0	0,00	0,0
2019-02-07 02:30	16	25	96	0,0	17,03	-10,19	30,0	999,51	-11,11	-10,19	16,40	-6,81	0,0	0,00	0,0
2019-02-07 03:00	15	25	96	0,0	17,03	-10,19	30,0	999,51	-11,11	-10,19	16,40	-6,81	0,0	0,00	0,0
2019-02-07 03:30	15	25	96	0,0	17,23	-10,59	30,0	999,51	-11,51	-10,59	16,60	-7,21	0,0	0,00	0,0
2019-02-07 04:00	16	25	96	0,0	17,33	-11,00	30,0	999,51	-11,90	-11,00	16,70	-7,61	0,0	0,00	0,0
2019-02-07 04:30	15	25	96	0,0	17,33	-11,10	30,0	999,51	-12,00	-11,10	16,70	-7,71	0,0	0,00	0,0
2019-02-07 05:00	16	25	96	0,0	17,43	-11,30	30,0	999,51	-12,20	-11,30	16,80	-7,91	0,0	0,00	0,0
2019-02-07 05:30	15	25	96	0,0	17,53	-11,60	30,0	999,51	-12,50	-11,60	16,90	-8,21	0,0	0,00	0,0

Datum	Vindrikt °	Fukt inne Rh%	Fukt ute Rh%	Vindhast m/s	Temp in °C	Temp ute °C	Nb. Mån mm	Tryck Mbar	Daggp °C	Kyleffekt °C	Vix inne °C	Vix ute °C	Vindby m/s	Korr lufttryck	Nederb./dygn mm
2019-02-07 06:00	16	25	96	0,0	17,53	-12,10	30,0	999,51	-13,00	-12,10	16,90	-8,71	0,0	0,00	0,0
2019-02-07 06:30	15	25	96	0,0	17,53	-12,30	30,0	999,51	-13,19	-12,30	16,90	-8,91	0,0	0,00	0,0
2019-02-07 07:00	15	25	96	0,0	17,93	-12,20	30,0	999,51	-13,10	-12,20	17,30	-8,81	0,0	0,00	0,0
2019-02-07 07:30	15	25	96	0,0	18,33	-11,60	30,0	999,51	-12,50	-11,60	17,70	-8,21	0,0	0,00	0,0
2019-02-07 08:00	16	25	96	0,0	18,53	-11,50	30,0	999,51	-12,40	-11,50	17,90	-8,11	0,0	0,00	0,0
2019-02-07 08:30	0	24	96	0,0	18,63	-11,00	30,0	1000,51	-11,90	-11,00	17,97	-7,61	0,0	0,00	0,0
2019-02-07 09:00	0	24	96	0,0	18,63	-11,20	30,0	1000,51	-12,10	-11,20	17,97	-7,81	6,0	0,00	0,0
2019-02-07 09:30	0	24	96	0,0	18,63	-10,19	30,0	1000,51	-11,11	-10,19	17,97	-6,81	0,0	0,00	0,0
2019-02-07 10:00	356	24	96	0,0	18,63	-9,29	30,0	1000,51	-10,22	-9,29	17,97	-5,91	0,0	0,00	0,0
2019-02-07 10:30	356	24	98	0,0	18,53	-7,59	30,0	1001,51	-8,25	-7,59	17,87	-4,04	0,0	0,00	0,0
2019-02-07 11:00	4	25	98	0,0	18,43	-7,19	30,0	1001,51	-7,86	-7,19	17,80	-3,64	0,0	0,00	0,0
2019-02-07 11:30	4	25	99	0,0	18,43	-6,39	30,0	1001,51	-6,92	-6,39	17,80	-2,75	0,0	0,00	0,0
2019-02-07 12:00	4	25	100	0,0	18,23	-5,09	30,0	1001,51	-5,49	-5,09	17,60	-1,36	1,2	0,00	0,0
2019-02-07 12:30	4	25	100	0,0	18,23	-5,19	30,0	1001,51	-5,59	-5,19	17,60	-1,46	0,0	0,00	0,0
2019-02-07 13:00	4	25	100	0,0	18,03	-4,99	30,0	1001,51	-5,39	-4,99	17,40	-1,26	0,0	0,00	0,0
2019-02-07 13:30	16	25	100	0,0	17,93	-4,59	31,2	1001,51	-4,99	-4,59	17,30	-0,86	3,0	1,20	1,2
2019-02-07 14:00	16	25	100	0,0	17,73	-4,89	31,2	1001,51	-5,29	-4,89	17,10	-1,16	0,0	1,20	1,2
2019-02-07 14:30	16	25	100	0,0	17,63	-4,79	31,2	1001,51	-5,19	-4,79	17,00	-1,06	0,0	0,00	1,2
2019-02-07 15:00	16	25	100	0,0	17,53	-4,99	31,2	1001,51	-5,39	-4,99	16,90	-1,26	0,0	0,00	1,2
2019-02-07 15:30	16	25	100	0,0	17,43	-5,29	31,8	1001,51	-5,69	-5,29	16,80	-1,56	2,6	0,60	1,8
2019-02-07 16:00	15	25	100	0,0	17,33	-5,29	31,8	1000,51	-5,69	-5,29	16,70	-1,56	0,0	0,60	1,8
2019-02-07 16:30	15	25	100	0,0	17,33	-4,79	31,8	1000,51	-5,19	-4,79	16,70	-1,06	0,0	0,00	1,8
2019-02-07 17:00	15	25	100	0,0	17,33	-6,19	31,8	1001,51	-6,59	-6,19	16,70	-2,46	0,0	0,00	1,8
2019-02-07 17:30	17	25	100	0,0	17,43	-6,19	31,8	1000,51	-6,59	-6,19	16,80	-2,46	0,0	0,00	1,8
2019-02-07 18:00	17	25	100	0,0	17,53	-5,09	31,8	1000,51	-5,49	-5,09	16,90	-1,36	0,0	0,00	1,8
2019-02-07 18:30	16	25	100	0,0	17,73	-5,09	31,8	1000,51	-5,49	-5,09	17,10	-1,36	0,0	0,00	1,8
2019-02-07 19:00	17	25	100	0,0	17,93	-4,99	31,8	1000,51	-5,39	-4,99	17,30	-1,26	0,0	0,00	1,8
2019-02-07 19:30	15	25	100	0,0	17,93	-5,09	33,0	999,51	-5,49	-5,09	17,30	-1,36	1,4	1,20	3,0
2019-02-07 20:00	16	25	100	0,0	17,93	-5,79	33,0	999,51	-6,19	-5,79	17,30	-2,06	0,0	1,20	3,0
2019-02-07 20:30	15	25	100	0,0	17,93	-5,49	33,0	999,51	-5,89	-5,49	17,30	-1,76	0,0	0,00	3,0
2019-02-07 21:00	17	25	100	0,0	18,03	-5,49	33,0	999,51	-5,89	-5,49	17,40	-1,76	0,0	0,00	3,0
2019-02-07 21:30	15	25	100	0,0	18,03	-5,39	33,0	998,51	-5,79	-5,39	17,40	-1,66	0,0	0,00	3,0
2019-02-07 22:00	16	25	100	0,0	17,93	-5,49	33,0	998,51	-5,89	-5,49	17,30	-1,76	0,0	0,00	3,0
2019-02-07 22:30	16	25	100	0,0	17,83	-5,49	33,0	998,51	-5,89	-5,49	17,20	-1,76	0,0	0,00	3,0
2019-02-07 23:00	15	25	100	0,0	17,73	-5,09	33,0	997,50	-5,49	-5,09	17,10	-1,36	0,0	0,00	3,0
2019-02-07 23:30	16	25	98	0,0	17,53	-5,19	33,0	997,50	-5,87	-5,19	16,90	-1,63	0,0	0,00	3,0
2019-02-08 00:00	16	25	98	0,0	17,43	-5,49	33,0	997,50	-6,16	-5,49	16,80	-1,93	0,0	0,00	0,0
2019-02-08 00:30	16	25	98	0,0	17,33	-5,89	33,0	996,50	-6,56	-5,89	16,70	-2,33	0,0	0,00	0,0
2019-02-08 01:00	15	25	99	0,0	17,23	-5,79	33,0	996,50	-6,33	-5,79	16,60	-2,15	0,0	0,00	0,0
2019-02-08 01:30	15	25	95	0,0	17,03	-7,39	33,0	996,50	-8,47	-7,39	16,40	-4,09	0,0	0,00	0,0
2019-02-08 02:00	17	25	97	0,0	17,03	-7,89	33,0	995,50	-8,69	-7,89	16,40	-4,42	0,0	0,00	0,0
2019-02-08 02:30	15	25	97	0,0	17,03	-7,99	33,0	995,50	-8,79	-7,99	16,40	-4,52	0,0	0,00	0,0
2019-02-08 03:00	16	25	96	0,0	17,03	-8,09	33,0	994,50	-9,02	-8,09	16,40	-4,71	0,0	0,00	0,0
2019-02-08 03:30	15	25	95	0,0	17,23	-8,49	33,0	993,50	-9,56	-8,49	16,60	-5,19	0,0	0,00	0,0
2019-02-08 04:00	17	25	96	0,0	17,33	-8,39	33,0	993,50	-9,32	-8,39	16,70	-5,01	0,0	0,00	0,0
2019-02-08 04:30	17	25	97	0,0	17,43	-7,79	33,0	993,50	-8,59	-7,79	16,80	-4,32	0,0	0,00	0,0
2019-02-08 05:00	15	25	97	0,0	17,53	-7,69	33,0	992,50	-8,49	-7,69	16,90	-4,22	0,0	0,00	0,0
2019-02-08 05:30	17	25	99	0,0	17,63	-7,19	33,0	992,50	-7,72	-7,19	17,00	-3,55	0,0	0,00	0,0
2019-02-08 06:00	17	25	100	0,0	17,63	-6,99	33,0	991,50	-7,39	-6,99	17,00	-3,26	0,0	0,00	0,0
2019-02-08 06:30	15	25	100	0,0	17,73	-6,69	33,0	991,50	-7,09	-6,69	17,10	-2,96	0,0	0,00	0,0

Datum	Vindrikt °	Fukt inne Rh%	Fukt ute Rh%	Vindhast m/s	Temp in °C	Temp ute °C	Nb. Mån mm	Tryck Mbar	Daggp °C	Kyleffekt °C	Vix inne °C	Vix ute °C	Vindby m/s	Korr lufttryck	Nederb./dygn mm
2019-02-08 07:00	17	25	100	0,0	18,13	-6,89	33,0	991,50	-7,29	-6,89	17,50	-3,16	0,0	0,00	0,0
2019-02-08 07:30	15	25	100	0,0	18,53	-6,79	33,0	990,50	-7,19	-6,79	17,90	-3,06	0,0	0,00	0,0
2019-02-08 08:00	16	25	100	0,0	18,73	-6,69	33,0	990,50	-7,09	-6,69	18,10	-2,96	0,0	0,00	0,0
2019-02-08 08:30	15	25	100	0,0	18,83	-6,39	33,0	990,50	-6,79	-6,39	18,20	-2,66	0,0	0,00	0,0
2019-02-08 09:00	17	25	100	0,0	18,93	-6,19	34,8	990,50	-6,59	-6,19	18,30	-2,46	2,4	1,80	1,8
2019-02-08 09:30	17	25	100	0,0	18,93	-5,99	34,8	990,50	-6,39	-5,99	18,30	-2,26	0,0	1,80	1,8
2019-02-08 10:00	17	25	100	0,0	18,93	-5,69	34,8	990,50	-6,09	-5,69	18,30	-1,96	0,0	0,00	1,8
2019-02-08 10:30	17	25	100	0,0	18,93	-5,59	34,8	990,50	-5,99	-5,59	18,30	-1,86	0,0	0,00	1,8
2019-02-08 11:00	15	25	100	0,0	18,83	-5,29	34,8	990,50	-5,69	-5,29	18,20	-1,56	0,0	0,00	1,8
2019-02-08 11:30	16	25	100	0,0	18,83	-5,09	34,8	990,50	-5,49	-5,09	18,20	-1,36	0,0	0,00	1,8
2019-02-08 12:00	16	25	100	0,0	18,83	-4,89	34,8	990,50	-5,29	-4,89	18,20	-1,16	0,0	0,00	1,8
2019-02-08 12:30	15	25	100	0,0	18,83	-4,59	34,8	990,50	-4,99	-4,59	18,20	-0,86	0,0	0,00	1,8
2019-02-08 13:00	15	25	100	0,0	18,83	-4,69	34,8	990,50	-5,09	-4,69	18,20	-0,96	0,0	0,00	1,8
2019-02-08 13:30	17	25	100	0,0	18,73	-4,69	34,8	990,50	-5,09	-4,69	18,10	-0,96	0,0	0,00	1,8
2019-02-08 14:00	15	25	100	0,0	18,73	-4,49	34,8	990,50	-4,89	-4,49	18,10	-0,76	0,0	0,00	1,8
2019-02-08 14:30	16	25	100	0,0	18,73	-4,49	36,0	990,50	-4,89	-4,49	18,10	-0,76	2,6	1,20	3,0
2019-02-08 15:00	17	25	100	0,0	18,73	-4,89	36,0	990,50	-5,29	-4,89	18,10	-1,16	0,0	1,20	3,0
2019-02-08 15:30	15	25	100	0,0	18,63	-4,89	36,0	990,50	-5,29	-4,89	18,00	-1,16	0,0	0,00	3,0
2019-02-08 16:00	17	25	100	0,0	18,63	-4,99	36,0	991,50	-5,39	-4,99	18,00	-1,26	0,0	0,00	3,0
2019-02-08 16:30	15	25	100	0,0	18,63	-5,09	36,6	991,50	-5,49	-5,09	18,00	-1,36	2,2	0,60	3,6
2019-02-08 17:00	17	25	100	0,0	18,63	-5,29	36,6	991,50	-5,69	-5,29	18,00	-1,56	0,0	0,60	3,6
2019-02-08 17:30	17	25	100	0,0	18,63	-5,39	36,6	991,50	-5,79	-5,39	18,00	-1,66	0,0	0,00	3,6
2019-02-08 18:00	15	25	100	0,0	18,53	-5,39	36,6	992,50	-5,79	-5,39	17,90	-1,66	0,0	0,00	3,6
2019-02-08 18:30	15	25	100	0,0	18,53	-5,49	36,6	992,50	-5,89	-5,49	17,90	-1,76	0,0	0,00	3,6
2019-02-08 19:00	15	25	100	0,0	18,53	-5,49	36,6	992,50	-5,89	-5,49	17,90	-1,76	0,0	0,00	3,6
2019-02-08 19:30	16	25	100	0,0	18,53	-5,49	37,2	992,50	-5,89	-5,49	17,90	-1,76	4,9	0,60	4,2
2019-02-08 20:00	15	25	100	0,0	18,43	-5,49	37,2	992,50	-5,89	-5,49	17,80	-1,76	0,0	0,60	4,2
2019-02-08 20:30	16	25	100	0,0	18,43	-5,59	37,2	992,50	-5,99	-5,59	17,80	-1,86	0,0	0,00	4,2
2019-02-08 21:00	16	25	100	0,0	18,43	-5,59	37,2	992,50	-5,99	-5,59	17,80	-1,86	0,0	0,00	4,2
2019-02-08 21:30	16	25	100	0,0	18,33	-5,49	37,2	992,50	-5,89	-5,49	17,70	-1,76	0,0	0,00	4,2
2019-02-08 22:00	16	25	100	0,0	18,23	-5,49	37,2	992,50	-5,89	-5,49	17,60	-1,76	0,0	0,00	4,2
2019-02-08 22:30	16	25	100	0,0	18,13	-5,69	37,2	992,50	-6,09	-5,69	17,50	-1,96	0,0	0,00	4,2
2019-02-08 23:00	16	25	100	0,0	18,03	-5,79	37,2	993,50	-6,19	-5,79	17,40	-2,06	0,0	0,00	4,2
2019-02-08 23:30	15	25	100	0,0	17,83	-5,79	37,2	992,50	-6,19	-5,79	17,20	-2,06	0,0	0,00	4,2
2019-02-09 00:00	17	25	100	0,0	17,63	-5,79	37,2	992,50	-6,19	-5,79	17,00	-2,06	0,0	0,00	0,0
2019-02-09 00:30	17	25	100	0,0	17,53	-5,79	37,2	992,50	-6,19	-5,79	16,90	-2,06	0,0	0,00	0,0
2019-02-09 01:00	17	25	100	0,0	17,43	-5,89	37,2	992,50	-6,29	-5,89	16,80	-2,16	0,0	0,00	0,0
2019-02-09 01:30	15	25	100	0,0	17,33	-6,09	37,2	992,50	-6,49	-6,09	16,70	-2,36	0,0	0,00	0,0
2019-02-09 02:00	15	25	100	0,0	17,23	-6,19	37,2	992,50	-6,59	-6,19	16,60	-2,46	0,0	0,00	0,0
2019-02-09 02:30	16	25	100	0,0	17,13	-6,19	37,2	991,50	-6,59	-6,19	16,50	-2,46	0,0	0,00	0,0
2019-02-09 03:00	16	25	100	0,0	17,03	-6,29	37,2	991,50	-6,69	-6,29	16,40	-2,56	0,0	0,00	0,0
2019-02-09 03:30	15	25	100	0,0	17,03	-6,39	38,4	991,50	-6,79	-6,39	16,40	-2,66	1,6	1,20	1,2
2019-02-09 04:00	16	25	100	0,0	17,03	-6,29	38,4	991,50	-6,69	-6,29	16,40	-2,56	0,0	1,20	1,2
2019-02-09 04:30	17	25	100	0,0	17,13	-6,29	38,4	990,50	-6,69	-6,29	16,50	-2,56	0,0	0,00	1,2
2019-02-09 05:00	16	25	100	0,0	17,23	-6,49	38,4	990,50	-6,89	-6,49	16,60	-2,76	0,0	0,00	1,2
2019-02-09 05:30	17	26	100	0,0	17,33	-6,59	38,4	989,50	-6,99	-6,59	16,73	-2,86	0,0	0,00	1,2
2019-02-09 06:00	17	26	100	0,0	17,53	-6,69	38,4	989,50	-7,09	-6,69	16,93	-2,96	0,0	0,00	1,2
2019-02-09 06:30	16	25	98	0,0	17,63	-6,69	38,4	989,50	-7,36	-6,69	17,00	-3,14	0,0	0,00	1,2
2019-02-09 07:00	16	25	98	0,0	18,13	-6,79	38,4	988,50	-7,46	-6,79	17,50	-3,24	0,0	0,00	1,2
2019-02-09 07:30	16	25	98	0,0	18,53	-6,79	38,4	988,50	-7,46	-6,79	17,90	-3,24	0,0	0,00	1,2

Datum	Vindrikt °	Fukt inne Rh%	Fukt ute Rh%	Vindhast m/s	Temp in °C	Temp ute °C	Nb. Mån mm	Tryck Mbar	Daggp °C	Kyleffekt °C	Vix inne °C	Vix ute °C	Vindby m/s	Korr lufttryck	Nederb./dygn mm
2019-02-09 08:00	16	25	97	0,0	18,73	-6,79	38,4	988,50	-7,59	-6,79	18,10	-3,32	0,0	0,00	1,2
2019-02-09 08:30	15	25	97	0,0	18,83	-6,69	38,4	988,50	-7,50	-6,69	18,20	-3,22	0,0	0,00	1,2
2019-02-09 09:00	16	25	97	0,0	18,93	-6,59	38,4	987,50	-7,40	-6,59	18,30	-3,12	0,0	0,00	1,2
2019-02-09 09:30	15	25	97	0,0	18,93	-6,59	38,4	987,50	-7,40	-6,59	18,30	-3,12	0,0	0,00	1,2
2019-02-09 10:00	17	25	95	0,0	19,03	-6,49	38,4	987,50	-7,57	-6,49	18,40	-3,19	0,0	0,00	1,2
2019-02-09 10:30	15	25	96	0,0	19,03	-6,19	39,0	987,50	-7,14	-6,19	18,40	-2,81	3,5	0,60	1,8
2019-02-09 11:00	16	25	96	0,0	19,03	-5,99	39,0	986,50	-6,94	-5,99	18,40	-2,61	0,0	0,60	1,8
2019-02-09 11:30	15	25	96	0,0	19,03	-5,89	39,0	986,50	-6,84	-5,89	18,40	-2,51	0,0	0,00	1,8
2019-02-09 12:00	16	25	97	0,0	18,93	-5,89	39,0	986,50	-6,70	-5,89	18,30	-2,42	0,0	0,00	1,8
2019-02-09 12:30	15	25	96	0,0	18,93	-5,59	39,0	985,50	-6,54	-5,59	18,30	-2,21	0,0	0,00	1,8
2019-02-09 13:00	17	25	96	0,0	18,93	-5,49	39,0	985,50	-6,44	-5,49	18,30	-2,10	0,0	0,00	1,8
2019-02-09 13:30	17	25	97	0,0	18,93	-5,39	39,0	985,50	-6,20	-5,39	18,30	-1,92	0,0	0,00	1,8
2019-02-09 14:00	17	25	96	0,0	18,93	-5,39	39,0	985,50	-6,34	-5,39	18,30	-2,00	0,0	0,00	1,8
2019-02-09 14:30	16	25	97	0,0	18,93	-5,29	39,0	984,50	-6,10	-5,29	18,30	-1,82	0,0	0,00	1,8
2019-02-09 15:00	15	25	97	0,0	18,93	-5,29	39,0	984,50	-6,10	-5,29	18,30	-1,82	0,0	0,00	1,8
2019-02-09 15:30	17	25	98	0,0	18,93	-5,29	39,0	984,50	-5,97	-5,29	18,30	-1,73	0,0	0,00	1,8
2019-02-09 16:00	17	25	99	0,0	18,93	-5,19	39,0	983,50	-5,73	-5,19	18,30	-1,55	1,2	0,00	1,8
2019-02-09 16:30	16	25	100	0,0	18,93	-5,09	39,0	983,50	-5,49	-5,09	18,30	-1,36	0,0	0,00	1,8
2019-02-09 17:00	17	25	100	0,0	18,83	-4,99	39,0	983,50	-5,39	-4,99	18,20	-1,26	0,0	0,00	1,8
2019-02-09 17:30	17	25	100	0,0	18,83	-4,99	39,0	983,50	-5,39	-4,99	18,20	-1,26	0,0	0,00	1,8
2019-02-09 18:00	15	25	100	0,0	18,83	-4,89	39,0	983,50	-5,29	-4,89	18,20	-1,16	0,0	0,00	1,8
2019-02-09 18:30	16	25	100	0,0	18,83	-4,79	39,0	982,50	-5,19	-4,79	18,20	-1,06	0,0	0,00	1,8
2019-02-09 19:00	15	25	100	0,0	18,83	-4,69	39,0	982,50	-5,09	-4,69	18,20	-0,96	0,0	0,00	1,8
2019-02-09 19:30	16	25	100	0,0	18,83	-4,79	39,0	982,50	-5,19	-4,79	18,20	-1,06	0,0	0,00	1,8
2019-02-09 20:00	16	25	100	0,0	18,93	-4,89	39,0	982,50	-5,29	-4,89	18,30	-1,16	0,0	0,00	1,8
2019-02-09 20:30	17	25	100	0,0	18,93	-4,99	39,0	982,50	-5,39	-4,99	18,30	-1,26	0,0	0,00	1,8
2019-02-09 21:00	16	25	100	0,0	18,93	-4,99	39,0	982,50	-5,39	-4,99	18,30	-1,26	0,0	0,00	1,8
2019-02-09 21:30	15	25	100	0,0	19,03	-5,09	39,0	982,50	-5,49	-5,09	18,40	-1,36	0,0	0,00	1,8
2019-02-09 22:00	15	25	100	0,0	18,93	-4,89	39,0	981,50	-5,29	-4,89	18,30	-1,16	0,0	0,00	1,8
2019-02-09 22:30	16	25	100	0,0	18,83	-4,69	39,0	982,50	-5,09	-4,69	18,20	-0,96	0,0	0,00	1,8
2019-02-09 23:00	16	25	100	0,0	18,63	-4,39	39,0	981,50	-4,79	-4,39	18,00	-0,66	0,0	0,00	1,8
2019-02-09 23:30	16	25	100	0,0	18,43	-3,99	39,0	981,50	-4,40	-3,99	17,80	-0,26	0,0	0,00	1,8
2019-02-10 00:00	16	25	100	0,0	18,23	-4,29	39,0	981,50	-4,69	-4,29	17,60	-0,56	0,0	0,00	0,0
2019-02-10 00:30	15	25	100	0,0	18,13	-3,59	39,0	981,50	-4,00	-3,59	17,50	0,14	0,0	0,00	0,0
2019-02-10 01:00	17	25	100	0,0	17,93	-3,19	39,0	981,50	-3,60	-3,19	17,30	0,54	0,0	0,00	0,0
2019-02-10 01:30	16	25	100	0,0	17,83	-3,39	39,0	981,50	-3,80	-3,39	17,20	0,34	0,0	0,00	0,0
2019-02-10 02:00	16	25	100	0,0	17,73	-3,59	39,0	980,50	-4,00	-3,59	17,10	0,14	0,0	0,00	0,0
2019-02-10 02:30	15	25	100	0,0	17,63	-3,49	39,0	980,50	-3,90	-3,49	17,00	0,24	0,0	0,00	0,0
2019-02-10 03:00	17	25	100	0,0	17,63	-3,39	39,0	980,50	-3,80	-3,39	17,00	0,34	0,0	0,00	0,0
2019-02-10 03:30	15	25	100	0,0	17,63	-3,09	39,0	980,50	-3,50	-3,09	17,00	0,64	0,0	0,00	0,0
2019-02-10 04:00	17	25	100	0,0	17,73	-2,89	39,0	980,50	-3,30	-2,89	17,10	0,84	0,0	0,00	0,0
2019-02-10 04:30	16	25	100	0,0	17,83	-2,99	39,0	980,50	-3,40	-2,99	17,20	0,74	0,0	0,00	0,0
2019-02-10 05:00	15	25	100	0,0	17,93	-3,19	39,0	980,50	-3,60	-3,19	17,30	0,54	0,0	0,00	0,0
2019-02-10 05:30	16	25	100	0,0	17,93	-3,09	39,0	980,50	-3,50	-3,09	17,30	0,64	0,0	0,00	0,0
2019-02-10 06:00	15	25	100	0,0	18,03	-3,19	39,0	979,50	-3,60	-3,19	17,40	0,54	0,0	0,00	0,0
2019-02-10 06:30	17	25	100	0,0	18,13	-3,69	39,0	979,50	-4,10	-3,69	17,50	0,04	0,0	0,00	0,0
2019-02-10 07:00	17	25	100	0,0	18,53	-3,39	39,0	979,50	-3,80	-3,39	17,90	0,34	0,0	0,00	0,0
2019-02-10 07:30	17	25	100	0,0	18,93	-3,89	39,0	979,50	-4,30	-3,89	18,30	-0,16	0,0	0,00	0,0
2019-02-10 08:00	15	25	100	0,0	19,03	-4,19	39,0	979,50	-4,59	-4,19	18,40	-0,46	0,0	0,00	0,0
2019-02-10 08:30	15	25	100	0,0	19,13	-4,19	39,0	979,50	-4,59	-4,19	18,50	-0,46	0,0	0,00	0,0

Datum	Vindrikt °	Fukt inne Rh%	Fukt ute Rh%	Vindhast m/s	Temp in °C	Temp ute °C	Nb. Mån mm	Tryck Mbar	Daggp °C	Kyleffekt °C	Vix inne °C	Vix ute °C	Vindby m/s	Korr lufttryck	Nederb./dygn mm
2019-02-10 09:00	16	25	100	0,0	19,23	-4,09	39,0	980,50	-4,50	-4,09	18,60	-0,36	0,0	0,00	0,0
2019-02-10 09:30	16	25	100	0,0	19,23	-3,69	39,0	980,50	-4,10	-3,69	18,60	0,04	0,0	0,00	0,0
2019-02-10 10:00	17	25	100	0,0	19,23	-3,59	39,0	980,50	-4,00	-3,59	18,60	0,14	0,0	0,00	0,0
2019-02-10 10:30	17	25	100	0,0	19,23	-3,29	39,0	980,50	-3,70	-3,29	18,60	0,44	0,0	0,00	0,0
2019-02-10 11:00	15	25	100	0,0	19,13	-2,79	39,0	980,50	-3,20	-2,79	18,50	0,94	0,0	0,00	0,0
2019-02-10 11:30	17	25	100	0,0	19,13	-2,39	39,0	981,50	-2,80	-2,39	18,50	1,34	0,0	0,00	0,0
2019-02-10 12:00	16	25	100	0,0	19,13	-2,59	39,0	981,50	-3,00	-2,59	18,50	1,14	0,0	0,00	0,0
2019-02-10 12:30	17	25	100	0,0	19,03	-2,59	39,0	981,50	-3,00	-2,59	18,40	1,14	0,0	0,00	0,0
2019-02-10 13:00	17	25	100	0,0	19,03	-2,89	39,0	981,50	-3,30	-2,89	18,40	0,84	0,0	0,00	0,0
2019-02-10 13:30	15	25	100	0,0	19,03	-2,29	39,0	981,50	-2,70	-2,29	18,40	1,44	0,0	0,00	0,0
2019-02-10 14:00	16	25	100	0,0	18,93	-2,29	39,0	981,50	-2,70	-2,29	18,30	1,44	0,0	0,00	0,0
2019-02-10 14:30	14	25	100	0,0	18,93	-1,69	39,0	982,50	-2,10	-1,69	18,30	2,04	0,0	0,00	0,0
2019-02-10 15:00	14	25	100	0,0	18,73	-1,39	39,0	982,50	-1,80	-1,39	18,10	2,34	0,0	0,00	0,0
2019-02-10 15:30	15	25	100	0,0	18,63	-1,69	39,0	982,50	-2,10	-1,69	18,00	2,04	0,0	0,00	0,0
2019-02-10 16:00	14	25	100	0,0	18,53	-1,79	39,0	983,50	-2,20	-1,79	17,90	1,94	0,0	0,00	0,0
2019-02-10 16:30	14	25	100	0,0	18,43	-1,79	39,0	983,50	-2,20	-1,79	17,80	1,94	0,0	0,00	0,0
2019-02-10 17:00	14	25	100	0,0	18,43	-2,09	39,0	984,50	-2,50	-2,09	17,80	1,64	5,8	0,00	0,0
2019-02-10 17:30	14	25	99	0,0	18,43	-2,49	39,0	984,50	-3,04	-2,49	17,80	1,16	0,0	0,00	0,0
2019-02-10 18:00	14	26	99	0,0	18,53	-2,69	39,0	985,50	-3,24	-2,69	17,94	0,96	6,8	0,00	0,0
2019-02-10 18:30	13	25	98	0,0	18,63	-3,29	39,0	985,50	-3,97	-3,29	18,00	0,27	0,0	0,00	0,0
2019-02-10 19:00	13	25	98	0,0	18,63	-3,59	39,0	985,50	-4,27	-3,59	18,00	-0,03	0,0	0,00	0,0
2019-02-10 19:30	14	25	99	0,0	18,63	-3,79	39,0	986,50	-4,33	-3,79	18,00	-0,15	0,0	0,00	0,0
2019-02-10 20:00	14	25	99	0,0	18,53	-4,59	39,0	986,50	-5,13	-4,59	17,90	-0,95	0,0	0,00	0,0
2019-02-10 20:30	13	25	100	0,0	18,53	-4,59	39,0	986,50	-4,99	-4,59	17,90	-0,86	0,0	0,00	0,0
2019-02-10 21:00	13	25	100	0,0	18,43	-4,39	39,0	987,50	-4,79	-4,39	17,80	-0,66	0,0	0,00	0,0
2019-02-10 21:30	13	25	100	0,0	18,43	-4,49	40,2	987,50	-4,89	-4,49	17,80	-0,76	2,4	1,20	1,2
2019-02-10 22:00	13	25	100	0,0	18,33	-5,59	42,0	988,50	-5,99	-5,59	17,70	-1,86	0,0	3,00	3,0
2019-02-10 22:30	13	25	100	0,0	18,23	-5,49	42,0	988,50	-5,89	-5,49	17,60	-1,76	0,0	1,80	3,0
2019-02-10 23:00	14	25	100	0,0	18,03	-5,59	42,0	989,50	-5,99	-5,59	17,40	-1,86	0,0	0,00	3,0
2019-02-10 23:30	14	25	99	0,0	17,93	-6,79	42,0	989,50	-7,32	-6,79	17,30	-3,15	0,0	0,00	3,0
2019-02-11 00:00	14	25	99	0,0	17,83	-6,09	42,0	989,50	-6,63	-6,09	17,20	-2,45	0,0	0,00	0,0
2019-02-11 00:30	14	25	100	0,0	17,63	-5,69	42,0	990,50	-6,09	-5,69	17,00	-1,96	0,0	0,00	0,0
2019-02-11 01:00	13	25	100	0,0	17,53	-5,99	42,0	990,50	-6,39	-5,99	16,90	-2,26	0,0	0,00	0,0
2019-02-11 01:30	13	26	100	0,0	17,53	-6,39	42,0	991,50	-6,79	-6,39	16,93	-2,66	0,0	0,00	0,0
2019-02-11 02:00	14	26	100	0,0	17,33	-6,59	42,0	991,50	-6,99	-6,59	16,73	-2,86	0,0	0,00	0,0
2019-02-11 02:30	14	26	100	0,0	17,33	-5,79	42,0	991,50	-6,19	-5,79	16,73	-2,06	0,0	0,00	0,0
2019-02-11 03:00	13	26	100	0,0	17,23	-6,39	42,0	992,50	-6,79	-6,39	16,63	-2,66	0,0	0,00	0,0
2019-02-11 03:30	13	26	100	0,0	17,23	-6,39	42,0	992,50	-6,79	-6,39	16,63	-2,66	0,0	0,00	0,0
2019-02-11 04:00	13	26	100	0,0	17,23	-6,49	42,0	992,50	-6,89	-6,49	16,63	-2,76	0,0	0,00	0,0
2019-02-11 04:30	14	26	100	0,0	17,33	-7,19	42,0	992,50	-7,59	-7,19	16,73	-3,46	0,0	0,00	0,0
2019-02-11 05:00	13	26	100	0,0	17,43	-6,89	42,0	993,50	-7,29	-6,89	16,83	-3,16	0,0	0,00	0,0
2019-02-11 05:30	14	26	100	0,0	17,53	-6,59	42,0	993,50	-6,99	-6,59	16,93	-2,86	0,0	0,00	0,0
2019-02-11 06:00	14	25	100	0,0	17,53	-6,59	42,0	993,50	-6,99	-6,59	16,90	-2,86	0,0	0,00	0,0
2019-02-11 06:30	13	25	100	0,0	17,73	-6,69	42,0	994,50	-7,09	-6,69	17,10	-2,96	0,0	0,00	0,0
2019-02-11 07:00	14	25	100	0,0	18,13	-6,79	42,0	994,50	-7,19	-6,79	17,50	-3,06	0,0	0,00	0,0
2019-02-11 07:30	12	25	100	0,0	18,63	-6,89	42,0	994,50	-7,29	-6,89	18,00	-3,16	0,0	0,00	0,0
2019-02-11 08:00	14	25	100	0,0	18,83	-6,69	42,0	994,50	-7,09	-6,69	18,20	-2,96	0,0	0,00	0,0
2019-02-11 08:30	14	25	100	0,0	18,83	-6,49	44,4	995,50	-6,89	-6,49	18,20	-2,76	3,1	2,40	2,4
2019-02-11 09:00	13	25	100	0,0	18,93	-7,09	44,4	995,50	-7,49	-7,09	18,30	-3,36	0,0	2,40	2,4
2019-02-11 09:30	14	25	100	0,0	18,93	-5,89	44,4	996,50	-6,29	-5,89	18,30	-2,16	0,0	0,00	2,4

Datum	Vindrikt °	Fukt inne Rh%	Fukt ute Rh%	Vindhast m/s	Temp in °C	Temp ute °C	Nb. Mån mm	Tryck Mbar	Daggp °C	Kyleffekt °C	Vix inne °C	Vix ute °C	Vindby m/s	Korr lufttryck	Nederb./dygn mm
2019-02-11 10:00	14	25	100	0,0	18,93	-5,19	44,4	996,50	-5,59	-5,19	18,30	-1,46	0,0	0,00	2,4
2019-02-11 10:30	14	25	100	0,0	18,83	-5,09	44,4	996,50	-5,49	-5,09	18,20	-1,36	0,0	0,00	2,4
2019-02-11 11:00	13	25	100	0,0	18,83	-4,89	44,4	996,50	-5,29	-4,89	18,20	-1,16	0,0	0,00	2,4
2019-02-11 11:30	11	25	100	0,0	18,73	-4,19	44,4	997,50	-4,59	-4,19	18,10	-0,46	0,0	0,00	2,4
2019-02-11 12:00	10	25	100	0,0	18,53	-3,99	44,4	997,50	-4,40	-3,99	17,90	-0,26	0,0	0,00	2,4
2019-02-11 12:30	304	25	97	0,0	18,33	-3,49	45,0	998,51	-4,31	-3,49	17,70	-0,02	2,8	0,60	3,0
2019-02-11 13:00	299	25	94	0,0	18,13	-3,29	45,0	998,51	-4,55	-3,29	17,50	-0,07	0,0	0,60	3,0
2019-02-11 13:30	301	25	91	0,0	17,93	-3,19	45,0	998,51	-4,89	-3,19	17,30	-0,22	0,0	0,00	3,0
2019-02-11 14:00	303	25	90	0,0	17,83	-3,59	45,0	999,51	-5,44	-3,59	17,20	-0,70	2,8	0,00	3,0
2019-02-11 14:30	303	25	90	0,0	17,63	-3,69	45,0	999,51	-5,54	-3,69	17,00	-0,80	0,0	0,00	3,0
2019-02-11 15:00	302	25	90	0,0	17,63	-3,29	45,0	1000,51	-5,14	-3,29	17,00	-0,40	0,0	0,00	3,0
2019-02-11 15:30	304	25	87	0,0	17,63	-3,19	45,0	1000,51	-5,51	-3,19	17,00	-0,53	0,0	0,00	3,0
2019-02-11 16:00	300	25	88	0,0	17,63	-3,59	45,0	1001,51	-5,74	-3,59	17,00	-0,86	0,0	0,00	3,0
2019-02-11 16:30	303	25	90	0,0	17,63	-3,99	45,0	1001,51	-5,83	-3,99	17,00	-1,10	0,0	0,00	3,0
2019-02-11 17:00	299	25	92	0,0	17,73	-3,99	45,0	1002,51	-5,53	-3,99	17,10	-0,94	0,0	0,00	3,0
2019-02-11 17:30	300	25	93	0,0	17,73	-4,09	45,0	1002,51	-5,48	-4,09	17,10	-0,95	0,0	0,00	3,0
2019-02-11 18:00	301	25	93	0,0	17,73	-4,49	45,0	1003,51	-5,88	-4,49	17,10	-1,35	0,0	0,00	3,0
2019-02-11 18:30	301	25	94	0,0	17,83	-4,79	45,0	1003,51	-6,03	-4,79	17,20	-1,57	0,0	0,00	3,0
2019-02-11 19:00	301	25	95	0,0	17,93	-5,09	47,4	1004,51	-6,19	-5,09	17,30	-1,79	2,4	2,40	5,4
2019-02-11 19:30	304	25	95	0,0	17,93	-5,19	48,0	1004,51	-6,29	-5,19	17,30	-1,89	0,0	3,00	6,0
2019-02-11 20:00	299	25	96	0,0	18,03	-5,19	48,0	1005,51	-6,14	-5,19	17,40	-1,80	0,0	0,60	6,0
2019-02-11 20:30	299	25	95	0,0	18,03	-5,19	48,0	1005,51	-6,29	-5,19	17,40	-1,89	0,0	0,00	6,0
2019-02-11 21:00	300	25	92	0,0	18,03	-5,19	48,0	1006,51	-6,72	-5,19	17,40	-2,14	0,0	0,00	6,0
2019-02-11 21:30	303	25	92	0,0	17,93	-5,29	48,0	1006,51	-6,82	-5,29	17,30	-2,24	0,0	0,00	6,0
2019-02-11 22:00	303	25	93	0,0	17,93	-5,59	48,0	1006,51	-6,97	-5,59	17,30	-2,46	0,0	0,00	6,0
2019-02-11 22:30	300	25	93	0,0	17,73	-5,99	48,0	1006,51	-7,36	-5,99	17,10	-2,86	2,0	0,00	6,0
2019-02-11 23:00	300	25	94	0,0	17,63	-6,39	48,0	1006,51	-7,62	-6,39	17,00	-3,17	0,0	0,00	6,0
2019-02-11 23:30	301	26	95	0,0	17,53	-6,39	48,0	1007,51	-7,48	-6,39	16,93	-3,09	0,0	0,00	6,0
2019-02-12 00:00	303	26	95	0,0	17,33	-6,39	48,0	1007,51	-7,48	-6,39	16,73	-3,09	0,0	0,00	0,0
2019-02-12 00:30	302	26	98	0,0	17,23	-5,99	48,0	1007,51	-6,66	-5,99	16,63	-2,43	0,0	0,00	0,0
2019-02-12 01:00	302	26	98	0,0	17,13	-5,69	48,0	1007,51	-6,36	-5,69	16,53	-2,13	0,0	0,00	0,0
2019-02-12 01:30	300	26	99	0,0	17,03	-5,59	48,0	1007,51	-6,13	-5,59	16,43	-1,95	0,0	0,00	0,0
2019-02-12 02:00	300	26	99	0,0	16,93	-5,49	48,0	1007,51	-6,03	-5,49	16,33	-1,85	0,0	0,00	0,0
2019-02-12 02:30	299	26	100	0,0	16,83	-5,29	48,0	1008,51	-5,69	-5,29	16,23	-1,56	0,0	0,00	0,0
2019-02-12 03:00	303	26	100	0,0	16,83	-5,29	48,0	1008,51	-5,69	-5,29	16,23	-1,56	0,0	0,00	0,0
2019-02-12 03:30	300	26	100	0,0	16,93	-5,29	48,0	1008,51	-5,69	-5,29	16,33	-1,56	0,0	0,00	0,0
2019-02-12 04:00	304	26	100	0,0	17,03	-4,89	48,0	1008,51	-5,29	-4,89	16,43	-1,16	0,0	0,00	0,0
2019-02-12 04:30	302	26	100	0,0	17,13	-4,99	48,0	1009,51	-5,39	-4,99	16,53	-1,26	0,0	0,00	0,0
2019-02-12 05:00	299	26	100	0,0	17,23	-5,09	48,0	1009,51	-5,49	-5,09	16,63	-1,36	0,0	0,00	0,0
2019-02-12 05:30	299	26	98	0,0	17,23	-5,29	48,0	1009,51	-5,97	-5,29	16,63	-1,73	0,0	0,00	0,0
2019-02-12 06:00	302	26	96	0,0	17,33	-5,39	48,0	1009,51	-6,34	-5,39	16,73	-2,00	0,0	0,00	0,0
2019-02-12 06:30	299	26	95	0,0	17,43	-5,49	48,0	1010,51	-6,58	-5,49	16,83	-2,19	0,0	0,00	0,0
2019-02-12 07:00	300	25	96	0,0	17,93	-5,49	48,0	1010,51	-6,44	-5,49	17,30	-2,10	0,0	0,00	0,0
2019-02-12 07:30	303	25	97	0,0	18,33	-5,49	48,0	1010,51	-6,30	-5,49	17,70	-2,02	0,0	0,00	0,0
2019-02-12 08:00	298	25	97	0,0	18,53	-5,39	48,0	1010,51	-6,20	-5,39	17,90	-1,92	0,0	0,00	0,0
2019-02-12 08:30	301	25	97	0,0	18,63	-5,39	48,0	1010,51	-6,20	-5,39	18,00	-1,92	0,0	0,00	0,0
2019-02-12 09:00	299	25	97	0,0	18,73	-5,29	48,0	1010,51	-6,10	-5,29	18,10	-1,82	0,0	0,00	0,0
2019-02-12 09:30	300	25	98	0,0	18,73	-4,69	48,0	1010,51	-5,37	-4,69	18,10	-1,13	0,0	0,00	0,0
2019-02-12 10:00	303	25	97	0,0	18,73	-4,09	48,0	1010,51	-4,91	-4,09	18,10	-0,62	0,0	0,00	0,0
2019-02-12 10:30	299	25	96	0,0	18,73	-3,89	49,8	1011,51	-4,85	-3,89	18,10	-0,50	3,1	1,80	1,8

Datum	Vindrikt °	Fukt inne Rh%	Fukt ute Rh%	Vindhast m/s	Temp in °C	Temp ute °C	Nb. Män mm	Tryck Mbar	Daggp °C	Kyleffekt °C	Vix inne °C	Vix ute °C	Vindby m/s	Korr lufttryck	Nederb./dygn mm
2019-02-12 11:00	300	25	96	0,0	18,63	-3,89	49,8	1010,51	-4,85	-3,89	18,00	-0,50	0,0	1,80	1,8
2019-02-12 11:30	304	25	94	0,0	18,63	-3,99	49,8	1010,51	-5,24	-3,99	18,00	-0,77	0,0	0,00	1,8
2019-02-12 12:00	302	25	92	0,0	18,43	-3,29	49,8	1010,51	-4,84	-3,29	17,80	-0,24	2,6	0,00	1,8
2019-02-12 12:30	299	25	90	0,0	18,33	-3,29	49,8	1010,51	-5,14	-3,29	17,70	-0,40	2,4	0,00	1,8
2019-02-12 13:00	301	25	92	0,0	18,13	-2,89	49,8	1010,51	-4,45	-2,89	17,50	0,17	2,0	0,00	1,8
2019-02-12 13:30	300	25	93	0,0	18,03	-2,69	49,8	1010,51	-4,10	-2,69	17,40	0,45	0,0	0,00	1,8
2019-02-12 14:00	299	25	93	0,0	17,93	-2,69	49,8	1010,51	-4,10	-2,69	17,30	0,45	0,0	0,00	1,8
2019-02-12 14:30	304	25	94	0,0	17,93	-2,79	49,8	1010,51	-4,05	-2,79	17,30	0,43	0,0	0,00	1,8
2019-02-12 15:00	321	25	95	0,0	17,93	-2,79	51,0	1010,51	-3,91	-2,79	17,30	0,51	2,2	1,20	3,0
2019-02-12 15:30	322	25	96	0,0	18,03	-2,89	51,0	1009,51	-3,86	-2,89	17,40	0,50	0,0	1,20	3,0
2019-02-12 16:00	320	25	96	0,0	18,03	-3,19	54,0	1009,51	-4,16	-3,19	17,40	0,20	2,6	3,00	6,0
2019-02-12 16:30	319	25	97	0,0	18,13	-3,29	54,0	1009,51	-4,12	-3,29	17,50	0,18	5,0	3,00	6,0
2019-02-12 17:00	319	25	98	0,0	18,13	-3,69	54,0	1008,51	-4,37	-3,69	17,50	-0,13	0,0	0,00	6,0
2019-02-12 17:30	321	25	98	0,0	18,13	-3,89	54,0	1008,51	-4,57	-3,89	17,50	-0,33	0,0	0,00	6,0
2019-02-12 18:00	321	25	98	0,0	18,23	-4,09	54,0	1007,51	-4,77	-4,09	17,60	-0,53	0,0	0,00	6,0
2019-02-12 18:30	321	25	98	0,0	18,23	-4,29	54,0	1007,51	-4,97	-4,29	17,60	-0,73	0,0	0,00	6,0
2019-02-12 19:00	322	25	98	0,0	18,23	-4,19	54,0	1006,51	-4,87	-4,19	17,60	-0,63	0,0	0,00	6,0
2019-02-12 19:30	320	25	98	0,0	18,23	-3,99	54,0	1006,51	-4,67	-3,99	17,60	-0,43	0,0	0,00	6,0
2019-02-12 20:00	321	25	99	0,0	18,23	-3,79	54,0	1005,51	-4,33	-3,79	17,60	-0,15	0,0	0,00	6,0
2019-02-12 20:30	320	25	98	0,0	18,23	-3,79	54,0	1004,51	-4,47	-3,79	17,60	-0,23	0,0	0,00	6,0
2019-02-12 21:00	322	25	98	0,0	18,33	-3,79	54,0	1004,51	-4,47	-3,79	17,70	-0,23	0,0	0,00	6,0
2019-02-12 21:30	318	25	98	0,0	18,33	-3,69	54,0	1003,51	-4,37	-3,69	17,70	-0,13	0,0	0,00	6,0
2019-02-12 22:00	320	25	98	0,0	18,23	-3,69	54,0	1003,51	-4,37	-3,69	17,60	-0,13	0,0	0,00	6,0
2019-02-12 22:30	320	25	99	0,0	18,13	-3,79	54,0	1002,51	-4,33	-3,79	17,50	-0,15	0,0	0,00	6,0
2019-02-12 23:00	321	25	100	0,0	17,93	-3,89	54,0	1001,51	-4,30	-3,89	17,30	-0,16	0,0	0,00	6,0
2019-02-12 23:30	319	25	100	0,0	17,83	-3,79	54,0	1000,51	-4,20	-3,79	17,20	-0,06	0,0	0,00	6,0
2019-02-13 00:00	322	25	100	0,0	17,63	-3,79	54,0	1000,51	-4,20	-3,79	17,00	-0,06	0,0	0,00	0,0
2019-02-13 00:30	320	26	100	0,0	17,53	-3,79	54,0	999,51	-4,20	-3,79	16,93	-0,06	0,0	0,00	0,0
2019-02-13 01:00	321	26	100	0,0	17,43	-3,69	54,0	999,51	-4,10	-3,69	16,83	0,04	0,0	0,00	0,0
2019-02-13 01:30	318	26	100	0,0	17,33	-3,59	54,0	998,51	-4,00	-3,59	16,73	0,14	0,0	0,00	0,0
2019-02-13 02:00	319	26	100	0,0	17,23	-3,59	54,0	998,51	-4,00	-3,59	16,63	0,14	2,4	0,00	0,0
2019-02-13 02:30	320	26	100	0,0	17,13	-3,49	54,0	998,51	-3,90	-3,49	16,53	0,24	2,8	0,00	0,0
2019-02-13 03:00	320	26	100	0,0	17,03	-3,39	54,0	998,51	-3,80	-3,39	16,43	0,34	2,2	0,00	0,0
2019-02-13 03:30	319	26	100	0,0	17,13	-2,99	54,0	998,51	-3,40	-2,99	16,53	0,74	0,0	0,00	0,0
2019-02-13 04:00	321	26	100	0,0	17,23	-2,79	54,0	998,51	-3,20	-2,79	16,63	0,94	0,0	0,00	0,0
2019-02-13 04:30	321	26	100	0,0	17,23	-2,19	54,0	998,51	-2,60	-2,19	16,63	1,54	0,0	0,00	0,0
2019-02-13 05:00	321	26	100	0,0	17,33	-2,19	54,0	998,51	-2,60	-2,19	16,73	1,54	0,0	0,00	0,0
2019-02-13 05:30	322	26	100	0,0	17,33	-1,39	54,0	999,51	-1,80	-1,39	16,73	2,34	0,0	0,00	0,0
2019-02-13 06:00	322	26	100	0,0	17,43	-1,19	54,0	999,51	-1,60	-1,19	16,83	2,54	0,0	0,00	0,0
2019-02-13 06:30	322	25	100	0,0	17,53	-0,29	54,0	999,51	-0,70	-0,29	16,90	3,44	2,0	0,00	0,0
2019-02-13 07:00	301	26	100	0,0	18,03	0,41	54,0	1000,51	-0,01	0,41	17,44	4,14	3,0	0,00	0,0
2019-02-13 07:30	311	26	100	2,0	18,43	0,92	54,0	1001,51	0,49	0,92	17,84	4,64	4,9	0,00	0,0
2019-02-13 08:00	295	25	100	1,4	18,63	0,92	54,0	1001,51	0,49	0,92	18,00	4,64	4,5	0,00	0,0
2019-02-13 08:30	270	25	100	2,0	18,63	1,12	54,0	1002,51	0,69	1,12	18,00	4,85	3,9	0,00	0,0
2019-02-13 09:00	261	25	98	3,9	18,73	1,42	54,0	1002,51	0,70	-3,84	18,10	4,97	5,6	0,00	0,0
2019-02-13 09:30	253	25	95	3,0	18,73	1,62	54,0	1001,51	0,46	-1,27	18,10	4,92	5,8	0,00	0,0
2019-02-13 10:00	258	25	97	2,4	18,63	1,72	54,0	1002,51	0,85	0,00	18,00	5,19	5,8	0,00	0,0
2019-02-13 10:30	253	25	97	2,0	18,63	2,02	54,0	1002,51	1,15	2,02	18,00	5,49	7,1	0,00	0,0
2019-02-13 11:00	252	25	96	3,1	18,53	2,32	54,0	1003,51	1,30	-0,51	17,90	5,70	5,0	0,00	0,0
2019-02-13 11:30	250	26	90	4,3	18,53	2,52	54,0	1002,51	0,57	-3,68	17,94	5,41	6,4	0,00	0,0



Datum	Vindrikt °	Fukt inne Rh%	Fukt ute Rh%	Vindhast m/s	Temp in °C	Temp ute °C	Nb. Mån mm	Tryck Mbar	Daggp °C	Kyleffekt °C	Vix inne °C	Vix ute °C	Vindby m/s	Korr lufttryck	Nederb./dygn mm
2019-02-13 12:00	246	26	88	4,9	18,43	2,72	54,0	1003,51	0,45	-4,51	17,84	5,45	7,3	0,00	0,0
2019-02-13 12:30	278	26	83	3,5	18,23	2,82	54,0	1003,51	-0,29	-1,08	17,64	5,17	10,4	0,00	0,0
2019-02-13 13:00	258	26	83	6,2	18,03	3,02	54,0	1004,51	-0,09	-5,94	17,44	5,37	10,0	0,00	0,0
2019-02-13 13:30	284	26	78	3,5	17,93	3,12	54,0	1005,51	-0,88	-0,74	17,33	5,10	8,7	0,00	0,0
2019-02-13 14:00	303	26	75	7,1	17,83	3,22	54,0	1005,51	-1,34	-6,92	17,23	4,99	9,8	0,00	0,0
2019-02-13 14:30	249	26	73	3,1	17,73	3,22	54,6	1006,51	-1,73	0,48	17,13	4,86	10,9	0,60	0,6
2019-02-13 15:00	300	26	78	3,7	17,53	2,92	54,6	1006,51	-1,08	-2,09	16,93	4,90	10,6	0,60	0,6
2019-02-13 15:30	257	26	77	4,7	17,33	2,82	54,6	1007,51	-1,36	-4,39	16,73	4,73	10,4	0,00	0,6
2019-02-13 16:00	282	26	74	3,7	17,23	2,62	54,6	1008,51	-2,11	-2,44	16,63	4,33	10,4	0,00	0,6
2019-02-13 16:30	267	26	74	3,9	17,23	2,52	55,8	1008,51	-2,21	-2,55	16,63	4,23	10,6	1,20	1,8
2019-02-13 17:00	286	26	75	4,5	17,23	2,22	57,6	1009,51	-2,31	-5,13	16,63	3,99	8,7	3,00	3,6
2019-02-13 17:30	283	26	75	3,0	17,33	2,32	57,6	1009,51	-2,21	-0,51	16,73	4,09	7,5	1,80	3,6
2019-02-13 18:00	240	26	80	3,7	17,33	2,22	57,6	1010,51	-1,40	-2,90	16,73	4,35	7,1	0,00	3,6
2019-02-13 18:30	292	26	79	2,2	17,53	2,32	57,6	1010,51	-1,48	2,32	16,93	4,37	9,6	0,00	3,6
2019-02-13 19:00	237	26	77	2,8	17,63	2,42	57,6	1011,51	-1,74	-0,40	17,03	4,33	8,5	0,00	3,6
2019-02-13 19:30	296	26	79	3,1	17,73	2,22	58,8	1011,51	-1,57	-0,61	17,13	4,27	6,4	1,20	4,8
2019-02-13 20:00	311	26	78	0,0	17,73	2,12	58,8	1011,51	-1,85	2,12	17,13	4,10	5,4	1,20	4,8
2019-02-13 20:30	305	26	79	0,0	17,73	1,42	58,8	1012,51	-2,35	1,42	17,13	3,47	3,1	0,00	4,8
2019-02-13 21:00	307	26	82	0,0	17,83	0,72	58,8	1012,51	-2,51	0,72	17,23	2,99	0,0	0,00	4,8
2019-02-13 21:30	310	26	87	0,0	17,83	0,11	58,8	1013,51	-2,27	0,11	17,23	2,77	0,0	0,00	4,8
2019-02-13 22:00	316	26	88	0,0	17,83	-0,39	58,8	1013,51	-2,60	-0,39	17,23	2,35	0,0	0,00	4,8
2019-02-13 22:30	317	26	89	0,0	17,83	-0,89	58,8	1013,51	-2,93	-0,89	17,23	1,93	0,0	0,00	4,8
2019-02-13 23:00	315	26	90	0,0	17,73	-0,39	58,8	1013,51	-2,28	-0,39	17,13	2,51	0,0	0,00	4,8
2019-02-13 23:30	89	26	92	0,0	17,53	0,11	58,8	1013,51	-1,48	0,11	16,93	3,17	0,0	0,00	4,8
2019-02-14 00:00	91	26	94	0,0	17,53	0,41	58,8	1013,51	-0,88	0,41	16,93	3,63	1,4	0,00	0,0
2019-02-14 00:30	93	26	94	0,0	17,33	0,82	58,8	1013,51	-0,49	0,82	16,73	4,03	3,3	0,00	0,0
2019-02-14 01:00	95	26	91	0,0	17,23	0,92	58,8	1013,51	-0,85	0,92	16,63	3,89	3,1	0,00	0,0
2019-02-14 01:30	89	26	88	1,8	17,13	1,02	58,8	1013,51	-1,22	1,02	16,53	3,75	3,1	0,00	0,0
2019-02-14 02:00	87	26	83	0,0	17,03	1,02	58,8	1013,51	-2,05	1,02	16,43	3,37	4,1	0,00	0,0
2019-02-14 02:30	80	26	82	0,0	17,03	0,92	58,8	1012,51	-2,31	0,92	16,43	3,19	2,8	0,00	0,0
2019-02-14 03:00	83	26	82	0,0	16,93	0,92	58,8	1012,51	-2,31	0,92	16,33	3,19	2,8	0,00	0,0
2019-02-14 03:30	106	26	81	0,0	16,83	1,02	58,8	1012,51	-2,39	1,02	16,23	3,22	2,6	0,00	0,0
2019-02-14 04:00	131	26	79	0,0	16,83	1,12	58,8	1012,51	-2,64	1,12	16,23	3,17	3,1	0,00	0,0
2019-02-14 04:30	126	26	78	0,0	16,73	1,12	58,8	1011,51	-2,82	1,12	16,13	3,10	1,2	0,00	0,0
2019-02-14 05:00	115	26	78	0,0	16,73	1,32	58,8	1011,51	-2,63	1,32	16,13	3,30	1,4	0,00	0,0
2019-02-14 05:30	109	26	77	0,0	16,83	1,32	58,8	1011,51	-2,81	1,32	16,23	3,23	1,2	0,00	0,0
2019-02-14 06:00	95	26	75	0,0	17,03	1,72	58,8	1011,51	-2,79	1,72	16,43	3,49	1,4	0,00	0,0
2019-02-14 06:30	97	26	72	0,0	17,23	2,02	58,8	1011,51	-3,07	2,02	16,63	3,59	0,0	0,00	0,0
2019-02-14 07:00	86	26	74	0,0	17,73	2,02	58,8	1011,51	-2,69	2,02	17,13	3,73	2,6	0,00	0,0
2019-02-14 07:30	94	26	74	0,0	18,23	2,02	58,8	1010,51	-2,69	2,02	17,64	3,73	3,0	0,00	0,0
2019-02-14 08:00	89	26	75	0,0	18,33	2,02	58,8	1009,51	-2,50	2,02	17,74	3,79	8,1	0,00	0,0
2019-02-14 08:30	89	26	76	0,0	18,43	2,02	58,8	1009,51	-2,31	2,02	17,84	3,86	2,2	0,00	0,0
2019-02-14 09:00	87	26	75	2,0	18,53	2,42	58,8	1008,51	-2,11	2,42	17,94	4,19	3,5	0,00	0,0
2019-02-14 09:30	88	26	72	0,0	18,53	3,02	58,8	1007,51	-2,11	3,02	17,94	4,59	4,5	0,00	0,0
2019-02-14 10:00	92	26	73	0,0	18,53	3,42	58,8	1007,51	-1,53	3,42	17,94	5,06	3,5	0,00	0,0
2019-02-14 10:30	86	26	72	0,0	18,43	3,62	58,8	1007,51	-1,54	3,62	17,84	5,19	3,5	0,00	0,0
2019-02-14 11:00	104	26	71	0,0	18,43	4,02	58,8	1006,51	-1,35	4,02	17,84	5,53	3,7	0,00	0,0
2019-02-14 11:30	92	26	70	0,0	18,63	4,52	58,8	1006,51	-1,08	4,52	18,04	5,96	3,3	0,00	0,0
2019-02-14 12:00	60	26	70	0,0	18,53	5,12	58,8	1006,51	-0,50	5,12	17,94	6,56	5,8	0,00	0,0
2019-02-14 12:30	303	26	75	5,4	18,53	6,32	58,8	1007,51	1,64	-1,12	17,94	8,10	7,3	0,00	0,0



Datum	Vindrikt °	Fukt inne Rh%	Fukt ute Rh%	Vindhast m/s	Temp in °C	Temp ute °C	Nb. Mån mm	Tryck Mbar	Daggp °C	Kyleffekt °C	Vix inne °C	Vix ute °C	Vindby m/s	Korr lufttryck	Nederb./dygn mm
2019-02-14 13:00	251	26	87	0,0	18,43	4,82	58,8	1007,51	2,35	4,82	17,84	7,47	6,9	0,00	0,0
2019-02-14 13:30	252	26	86	0,0	18,43	4,82	58,8	1007,51	2,18	4,82	17,84	7,40	5,0	0,00	0,0
2019-02-14 14:00	250	26	85	1,8	18,43	4,92	58,8	1007,51	2,11	4,92	17,84	7,42	4,5	0,00	0,0
2019-02-14 14:30	257	26	77	3,5	18,43	5,62	58,8	1007,51	1,35	2,08	17,84	7,54	5,6	0,00	0,0
2019-02-14 15:00	267	26	71	4,5	18,23	5,52	58,8	1007,51	0,08	-1,04	17,64	7,03	6,6	0,00	0,0
2019-02-14 15:30	274	26	67	4,9	18,13	5,52	58,8	1007,51	-0,75	-1,04	17,54	6,77	6,8	0,00	0,0
2019-02-14 16:00	292	26	79	4,3	18,03	4,52	58,8	1007,51	0,66	-1,28	17,44	6,58	8,7	0,00	0,0
2019-02-14 16:30	239	26	78	3,0	17,93	4,42	58,8	1007,51	0,38	1,79	17,33	6,41	7,5	0,00	0,0
2019-02-14 17:00	238	26	70	5,8	17,83	4,82	58,8	1007,51	-0,79	-3,04	17,23	6,26	10,2	0,00	0,0
2019-02-14 17:30	256	26	64	6,9	17,73	4,62	58,8	1008,51	-2,26	-5,04	17,13	5,68	10,8	0,00	0,0
2019-02-14 18:00	298	26	64	8,5	17,63	4,42	58,8	1009,51	-2,45	-7,38	17,03	5,48	10,8	0,00	0,0
2019-02-14 18:30	269	26	66	2,8	17,73	4,12	58,8	1009,51	-2,29	1,46	17,13	5,31	8,7	0,00	0,0
2019-02-14 19:00	264	26	63	1,8	17,73	4,02	58,8	1009,51	-3,05	4,02	17,13	5,02	9,2	0,00	0,0
2019-02-14 19:30	274	26	68	2,8	17,73	4,02	58,8	1010,51	-1,97	1,35	17,13	5,33	9,2	0,00	0,0
2019-02-14 20:00	247	26	70	2,8	17,73	4,02	58,8	1010,51	-1,56	1,35	17,13	5,46	7,3	0,00	0,0
2019-02-14 20:30	322	26	71	2,4	17,83	3,72	58,8	1011,51	-1,64	2,11	17,23	5,23	7,1	0,00	0,0
2019-02-14 21:00	281	26	68	2,2	17,93	3,72	58,8	1011,51	-2,25	3,72	17,33	5,03	6,2	0,00	0,0
2019-02-14 21:30	252	26	74	1,2	17,93	3,62	58,8	1011,51	-1,15	3,62	17,33	5,33	6,9	0,00	0,0
2019-02-14 22:00	303	26	84	0,0	17,93	2,92	58,8	1011,51	-0,02	2,92	17,33	5,34	7,3	0,00	0,0
2019-02-14 22:30	297	26	87	4,3	17,83	2,82	58,8	1011,51	0,38	-3,32	17,23	5,47	4,5	0,00	0,0
2019-02-14 23:00	274	26	84	1,6	17,63	2,82	58,8	1011,51	-0,12	2,82	17,03	5,24	5,0	0,00	0,0
2019-02-14 23:30	298	26	81	0,0	17,53	2,92	58,8	1012,51	-0,54	2,92	16,93	5,12	3,9	0,00	0,0
2019-02-15 00:00	259	27	71	1,8	17,43	3,12	58,8	1012,51	-2,22	3,12	16,87	4,63	5,4	1,20	0,0
2019-02-15 00:30	249	26	70	2,0	17,33	3,22	58,8	1012,51	-2,32	3,22	16,73	4,66	8,9	1,20	0,0
2019-02-15 01:00	249	26	72	1,8	17,23	3,02	58,8	1012,51	-2,11	3,02	16,63	4,59	5,2	0,00	0,0
2019-02-15 01:30	269	26	72	0,0	17,13	3,02	58,8	1012,51	-2,11	3,02	16,53	4,59	4,1	0,00	0,0
2019-02-15 02:00	272	26	74	2,6	17,03	3,02	58,8	1013,51	-1,73	1,37	16,43	4,73	5,2	0,00	0,0
2019-02-15 02:30	292	26	75	3,5	16,93	3,02	58,8	1012,51	-1,54	-0,85	16,33	4,79	5,6	0,00	0,0
2019-02-15 03:00	296	26	71	3,1	16,83	3,02	58,8	1013,51	-2,31	0,26	16,23	4,53	5,2	0,00	0,0
2019-02-15 03:30	265	26	71	2,2	16,83	3,02	58,8	1013,51	-2,31	3,02	16,23	4,53	5,2	0,00	0,0
2019-02-15 04:00	251	26	75	1,2	16,73	2,72	58,8	1012,51	-1,83	2,72	16,13	4,49	6,4	0,00	0,0
2019-02-15 04:30	247	26	83	1,4	16,63	2,32	58,8	1013,51	-0,78	2,32	16,03	4,67	5,6	0,00	0,0
2019-02-15 05:00	256	26	88	0,0	16,63	2,02	58,8	1013,51	-0,24	2,02	16,03	4,75	4,7	0,00	0,0
2019-02-15 05:30	267	26	94	0,0	16,63	1,72	58,8	1013,51	0,41	1,72	16,03	4,93	2,6	0,00	0,0
2019-02-15 06:00	257	26	98	0,0	16,73	1,42	58,8	1013,51	0,70	1,42	16,13	4,97	2,2	0,00	0,0
2019-02-15 06:30	257	27	100	0,0	16,93	1,22	58,8	1012,51	0,79	1,22	16,37	4,95	2,6	0,00	0,0
2019-02-15 07:00	254	27	100	0,0	17,53	1,12	58,8	1012,51	0,69	1,12	16,97	4,85	0,0	0,00	0,0
2019-02-15 07:30	258	26	100	0,0	18,03	0,92	58,8	1012,51	0,49	0,92	17,44	4,64	0,0	0,00	0,0
2019-02-15 08:00	260	26	100	0,0	18,23	0,92	58,8	1012,51	0,49	0,92	17,64	4,64	0,0	0,00	0,0
2019-02-15 08:30	256	26	100	0,0	18,33	1,02	58,8	1012,51	0,59	1,02	17,74	4,75	0,0	0,00	0,0
2019-02-15 09:00	65	26	100	0,0	18,43	1,12	58,8	1012,51	0,69	1,12	17,84	4,85	2,2	0,00	0,0
2019-02-15 09:30	63	26	100	0,0	18,53	1,42	58,8	1012,51	0,99	1,42	17,94	5,15	0,0	0,00	0,0
2019-02-15 10:00	97	26	100	0,0	18,53	1,62	58,8	1012,51	1,19	1,62	17,94	5,35	1,2	0,00	0,0
2019-02-15 10:30	90	26	100	0,0	18,63	1,92	58,8	1013,51	1,49	1,92	18,04	5,65	0,0	0,00	0,0
2019-02-15 11:00	96	26	100	0,0	18,63	2,12	58,8	1013,51	1,69	2,12	18,04	5,85	0,0	0,00	0,0
2019-02-15 11:30	73	26	100	0,0	18,63	2,72	58,8	1013,51	2,29	2,72	18,04	6,45	0,0	0,00	0,0
2019-02-15 12:00	73	26	100	0,0	18,63	3,12	58,8	1012,51	2,69	3,12	18,04	6,85	0,0	0,00	0,0
2019-02-15 12:30	128	26	100	0,0	18,53	3,82	58,8	1013,51	3,39	3,82	17,94	7,55	1,4	0,00	0,0
2019-02-15 13:00	253	26	100	0,0	18,53	4,42	58,8	1013,51	3,98	4,42	17,94	8,15	1,4	0,00	0,0
2019-02-15 13:30	297	27	100	1,2	18,53	5,52	58,8	1012,51	5,08	5,52	17,97	9,25	4,1	0,00	0,0

Datum	Vindrikt °	Fukt inne Rh%	Fukt ute Rh%	Vindhast m/s	Temp in °C	Temp ute °C	Nb. Mån mm	Tryck Mbar	Dagggp °C	Kyleffekt °C	Vix inne °C	Vix ute °C	Vindby m/s	Korr lufttryck	Nederb./dygn mm
2019-02-15 14:00	254	27	91	3,3	18,43	5,92	58,8	1012,51	4,09	2,42	17,87	8,89	5,6	0,00	0,0
2019-02-15 14:30	251	27	90	0,0	18,33	5,72	58,8	1012,51	3,73	5,72	17,77	8,61	4,7	0,00	0,0
2019-02-15 15:00	250	27	91	0,0	18,23	5,42	61,8	1012,51	3,59	5,42	17,67	8,39	4,7	3,00	3,0
2019-02-15 15:30	249	27	93	0,0	18,13	5,62	61,8	1011,51	4,11	5,62	17,57	8,75	7,1	3,00	3,0
2019-02-15 16:00	244	27	93	0,0	18,13	5,12	63,0	1011,51	3,61	5,12	17,57	8,25	2,0	1,20	4,2
2019-02-15 16:30	248	27	93	0,0	18,03	4,12	63,0	1011,51	2,63	4,12	17,47	7,25	0,0	1,20	4,2
2019-02-15 17:00	248	27	95	0,0	18,03	3,22	63,0	1010,51	2,04	3,22	17,47	6,52	0,0	0,00	4,2
2019-02-15 17:30	247	27	99	0,0	18,13	2,32	63,6	1010,51	1,74	2,32	17,57	5,96	2,0	0,60	4,8
2019-02-15 18:00	244	27	100	0,0	18,13	2,22	63,6	1009,51	1,79	2,22	17,57	5,95	0,0	0,60	4,8
2019-02-15 18:30	251	27	100	0,0	18,23	1,92	63,6	1009,51	1,49	1,92	17,67	5,65	0,0	0,00	4,8
2019-02-15 19:00	242	27	100	0,0	18,23	2,62	63,6	1009,51	2,19	2,62	17,67	6,35	0,0	0,00	4,8
2019-02-15 19:30	244	27	100	0,0	18,23	2,82	63,6	1008,51	2,39	2,82	17,67	6,55	0,0	0,00	4,8
2019-02-15 20:00	242	27	99	0,0	18,33	2,92	63,6	1008,51	2,34	2,92	17,77	6,56	0,0	0,00	4,8
2019-02-15 20:30	243	27	92	0,0	18,43	2,72	63,6	1007,51	1,09	2,72	17,87	5,77	0,0	0,00	4,8
2019-02-15 21:00	245	27	88	0,0	18,43	2,12	63,6	1007,51	-0,14	2,12	17,87	4,85	0,0	0,00	4,8
2019-02-15 21:30	250	27	89	0,0	18,43	1,62	63,6	1006,51	-0,47	1,62	17,87	4,43	0,0	0,00	4,8
2019-02-15 22:00	250	27	84	0,0	18,43	1,72	63,6	1006,51	-1,19	1,72	17,87	4,14	0,0	0,00	4,8
2019-02-15 22:30	251	27	82	0,0	18,33	1,92	63,6	1005,51	-1,34	1,92	17,77	4,19	0,0	0,00	4,8
2019-02-15 23:00	245	27	81	0,0	18,23	1,82	63,6	1005,51	-1,61	1,82	17,67	4,02	0,0	0,00	4,8
2019-02-15 23:30	246	27	81	0,0	18,13	1,42	63,6	1005,51	-2,00	1,42	17,57	3,62	0,0	0,00	4,8
2019-02-16 00:00	243	27	78	0,0	18,03	1,42	63,6	1004,51	-2,53	1,42	17,47	3,40	0,0	0,00	0,0
2019-02-16 00:30	251	27	78	0,0	17,93	1,42	63,6	1004,51	-2,53	1,42	17,37	3,40	0,0	0,00	0,0
2019-02-16 01:00	246	27	77	0,0	17,73	1,42	63,6	1003,51	-2,71	1,42	17,17	3,33	0,0	0,00	0,0
2019-02-16 01:30	244	27	75	0,0	17,73	1,62	63,6	1003,51	-2,89	1,62	17,17	3,39	0,0	0,00	0,0
2019-02-16 02:00	243	27	74	0,0	17,63	1,62	63,6	1002,51	-3,07	1,62	17,07	3,32	0,0	0,00	0,0
2019-02-16 02:30	247	27	73	0,0	17,53	1,62	63,6	1002,51	-3,26	1,62	16,97	3,26	0,0	0,00	0,0
2019-02-16 03:00	243	27	73	0,0	17,53	1,42	63,6	1001,51	-3,46	1,42	16,97	3,06	0,0	0,00	0,0
2019-02-16 03:30	242	27	74	0,0	17,43	1,42	63,6	1001,51	-3,27	1,42	16,87	3,12	0,0	0,00	0,0
2019-02-16 04:00	247	27	73	0,0	17,43	1,62	63,6	1000,51	-3,26	1,62	16,87	3,26	0,0	0,00	0,0
2019-02-16 04:30	331	27	74	0,0	17,33	1,12	63,6	1002,51	-3,56	1,12	16,77	2,82	2,6	0,00	0,0
2019-02-16 05:00	339	27	78	0,0	17,33	1,22	63,6	1002,51	-2,72	1,22	16,77	3,20	3,1	0,00	0,0
2019-02-16 05:30	313	27	80	0,0	17,23	1,12	63,6	1002,51	-2,47	1,12	16,67	3,25	3,5	0,00	0,0
2019-02-16 06:00	315	27	82	0,0	17,23	0,31	63,6	1002,51	-2,90	0,31	16,67	2,59	0,0	0,00	0,0
2019-02-16 06:30	311	27	90	0,0	17,33	1,12	63,6	1002,51	-0,81	1,12	16,77	4,01	1,4	0,00	0,0
2019-02-16 07:00	251	27	91	1,6	17,93	2,32	63,6	1002,51	0,53	2,32	17,37	5,29	3,1	0,00	0,0
2019-02-16 07:30	250	27	89	1,4	18,43	2,62	63,6	1002,51	0,51	2,62	17,87	5,43	4,5	0,00	0,0
2019-02-16 08:00	285	27	87	2,8	18,63	2,32	63,6	1002,51	-0,11	-0,51	18,07	4,97	4,7	0,00	0,0
2019-02-16 08:30	267	27	80	1,8	18,63	2,22	63,6	1002,51	-1,40	2,22	18,07	4,35	5,4	0,00	0,0
2019-02-16 09:00	254	27	79	2,4	18,73	2,02	63,6	1002,51	-1,77	0,32	18,17	4,07	3,7	0,00	0,0
2019-02-16 09:30	256	27	81	0,0	18,73	1,92	63,6	1002,51	-1,51	1,92	18,17	4,12	2,4	0,00	0,0
2019-02-16 10:00	261	26	82	1,8	18,73	2,02	63,6	1003,51	-1,24	2,02	18,14	4,29	3,5	0,00	0,0
2019-02-16 10:30	245	26	80	1,8	18,63	2,02	63,6	1002,51	-1,59	2,02	18,04	4,15	4,5	0,00	0,0
2019-02-16 11:00	263	26	80	1,4	18,63	1,92	63,6	1002,51	-1,69	1,92	18,04	4,05	3,7	0,00	0,0
2019-02-16 11:30	251	26	82	2,8	18,53	1,82	63,6	1002,51	-1,44	-1,05	17,94	4,09	4,9	0,00	0,0
2019-02-16 12:00	288	27	79	1,6	18,53	1,72	63,6	1002,51	-2,06	1,72	17,97	3,77	4,5	0,00	0,0
2019-02-16 12:30	283	27	76	1,2	18,43	1,62	63,6	1003,51	-2,70	1,62	17,87	3,46	4,9	0,00	0,0
2019-02-16 13:00	252	27	70	1,8	18,43	2,12	63,6	1003,51	-3,37	2,12	17,87	3,56	4,7	0,00	0,0
2019-02-16 13:30	266	27	77	2,6	18,33	1,82	63,6	1003,51	-2,32	0,11	17,77	3,73	7,9	0,00	0,0
2019-02-16 14:00	247	27	73	2,6	18,23	1,62	63,6	1004,51	-3,26	-0,10	17,67	3,26	6,0	0,00	0,0
2019-02-16 14:30	284	26	64	2,6	18,13	1,72	63,6	1004,51	-5,00	0,00	17,54	2,78	5,8	0,00	0,0

Datum	Vindrikt °	Fukt inne Rh%	Fukt ute Rh%	Vindhast m/s	Temp in °C	Temp ute °C	Nb. Män mm	Tryck Mbar	Daggp °C	Kyleffekt °C	Vix inne °C	Vix ute °C	Vindby m/s	Korr lufttryck	Nederb./dygn mm
2019-02-16 15:00	304	26	60	6,4	18,13	1,92	63,6	1004,51	-5,70	-7,99	17,54	2,75	6,4	0,00	0,0
2019-02-16 15:30	263	26	64	3,0	17,93	1,32	63,6	1004,51	-5,38	-1,60	17,33	2,38	7,9	0,00	0,0
2019-02-16 16:00	264	26	73	3,0	17,73	0,82	64,2	1005,51	-4,03	-2,14	17,13	2,46	5,4	0,60	0,6
2019-02-16 16:30	253	26	59	4,5	17,73	0,82	64,2	1005,51	-6,97	-6,86	17,13	1,59	5,8	0,60	0,6
2019-02-16 17:00	268	26	62	1,8	17,63	0,41	64,8	1005,51	-6,67	0,41	17,03	1,36	5,4	0,60	1,2
2019-02-16 17:30	266	26	61	1,6	17,63	0,01	64,8	1005,51	-7,26	0,01	17,03	0,90	4,5	0,60	1,2
2019-02-16 18:00	278	26	62	0,0	17,63	-0,19	64,8	1005,51	-7,23	-0,19	17,03	0,76	5,6	0,00	1,2
2019-02-16 18:30	300	26	63	2,8	17,73	-0,29	64,8	1006,51	-7,11	-3,35	17,13	0,72	6,4	0,00	1,2
2019-02-16 19:00	302	26	73	4,5	17,73	-0,29	64,8	1006,51	-5,09	-8,23	17,13	1,36	7,7	0,00	1,2
2019-02-16 19:30	311	26	72	3,3	17,73	-0,59	64,8	1006,51	-5,57	-4,92	17,13	0,99	5,6	0,00	1,2
2019-02-16 20:00	290	26	70	2,0	17,83	-0,79	64,8	1007,51	-6,15	-0,79	17,23	0,66	5,2	0,00	1,2
2019-02-16 20:30	291	26	77	4,3	17,83	-1,09	64,8	1007,51	-5,13	-8,02	17,23	0,83	11,1	0,00	1,2
2019-02-16 21:00	296	26	76	2,2	17,83	-1,39	64,8	1007,51	-5,60	-1,39	17,23	0,46	6,2	0,00	1,2
2019-02-16 21:30	240	26	68	1,6	17,73	-1,39	64,8	1007,51	-7,11	-1,39	17,13	-0,07	6,6	0,00	1,2
2019-02-16 22:00	321	26	72	0,0	17,63	-1,59	64,8	1008,51	-6,53	-1,59	17,03	-0,01	5,0	0,00	1,2
2019-02-16 22:30	252	26	76	2,8	17,53	-1,29	64,8	1008,51	-5,50	-4,44	16,93	0,56	4,5	0,00	1,2
2019-02-16 23:00	266	26	80	1,6	17,43	-1,49	64,8	1009,51	-4,99	-1,49	16,83	0,64	5,0	0,00	1,2
2019-02-16 23:30	287	26	82	0,0	17,23	-1,79	64,8	1009,51	-4,95	-1,79	16,63	0,49	5,4	0,00	1,2
2019-02-17 00:00	290	26	79	0,0	17,23	-1,99	64,8	1010,51	-5,65	-1,99	16,63	0,07	2,0	1,20	0,0
2019-02-17 00:30	276	26	77	0,0	17,13	-1,49	64,8	1010,51	-5,52	-1,49	16,53	0,43	3,0	1,20	0,0
2019-02-17 01:00	282	26	75	0,0	17,03	-1,49	64,8	1010,51	-5,88	-1,49	16,43	0,29	3,3	0,00	0,0
2019-02-17 01:30	297	26	70	2,2	16,93	-1,49	64,8	1011,51	-6,82	-1,49	16,33	-0,04	4,3	0,00	0,0
2019-02-17 02:00	300	26	67	3,0	16,83	-1,59	64,8	1011,51	-7,51	-4,77	16,23	-0,34	4,5	0,00	0,0
2019-02-17 02:30	243	26	68	0,0	16,83	-1,59	64,8	1011,51	-7,30	-1,59	16,23	-0,27	4,9	0,00	0,0
2019-02-17 03:00	263	26	71	0,0	16,73	-2,19	64,8	1012,51	-7,29	-2,19	16,13	-0,68	3,3	0,00	0,0
2019-02-17 03:30	265	26	72	0,0	16,73	-2,69	64,8	1012,51	-7,58	-2,69	16,13	-1,11	0,0	0,00	0,0
2019-02-17 04:00	259	26	77	0,0	16,63	-2,99	64,8	1013,51	-6,97	-2,99	16,03	-1,07	1,2	0,00	0,0
2019-02-17 04:30	262	26	76	0,0	16,73	-3,49	64,8	1014,51	-7,63	-3,49	16,13	-1,64	0,0	0,00	0,0
2019-02-17 05:00	263	26	79	0,0	16,83	-3,79	64,8	1014,51	-7,40	-3,79	16,23	-1,73	0,0	0,00	0,0
2019-02-17 05:30	261	26	79	0,0	16,93	-3,89	64,8	1014,51	-7,49	-3,89	16,33	-1,83	0,0	0,00	0,0
2019-02-17 06:00	277	26	80	0,0	17,03	-3,89	64,8	1014,51	-7,32	-3,89	16,43	-1,76	2,6	0,00	0,0
2019-02-17 06:30	280	26	79	0,0	17,23	-4,39	64,8	1014,51	-7,98	-4,39	16,63	-2,33	1,4	0,00	0,0
2019-02-17 07:00	277	26	82	0,0	17,73	-4,59	64,8	1014,51	-7,67	-4,59	17,13	-2,31	0,0	0,00	0,0
2019-02-17 07:30	279	26	83	0,0	18,23	-4,69	64,8	1015,51	-7,61	-4,69	17,64	-2,34	0,0	0,00	0,0
2019-02-17 08:00	307	26	83	0,0	18,53	-3,99	64,8	1014,51	-6,93	-3,99	17,94	-1,64	1,4	0,00	0,0
2019-02-17 08:30	308	26	83	0,0	18,63	-4,69	64,8	1015,51	-7,61	-4,69	18,04	-2,34	0,0	0,00	0,0
2019-02-17 09:00	6	26	84	0,0	18,73	-4,79	64,8	1015,51	-7,55	-4,79	18,14	-2,36	0,0	0,00	0,0
2019-02-17 09:30	5	26	86	0,0	18,73	-4,09	65,4	1015,51	-6,54	-4,09	18,14	-1,51	4,9	0,60	0,6
2019-02-17 10:00	6	26	86	0,0	18,73	-3,59	65,4	1015,51	-6,05	-3,59	18,14	-1,01	0,0	0,60	0,6
2019-02-17 10:30	6	26	84	0,0	18,73	-3,09	65,4	1016,51	-5,88	-3,09	18,14	-0,66	0,0	0,00	0,6
2019-02-17 11:00	6	26	83	0,0	18,73	-2,59	65,4	1016,51	-5,56	-2,59	18,14	-0,24	0,0	0,00	0,6
2019-02-17 11:30	6	26	80	0,0	18,63	-2,19	65,4	1016,51	-5,67	-2,19	18,04	-0,06	0,0	0,00	0,6
2019-02-17 12:00	5	26	80	0,0	18,63	-1,79	65,4	1016,51	-5,28	-1,79	18,04	0,34	0,0	0,00	0,6
2019-02-17 12:30	5	26	79	0,0	18,53	-1,59	65,4	1016,51	-5,26	-1,59	17,94	0,47	0,0	0,00	0,6
2019-02-17 13:00	5	26	78	0,0	18,43	-1,29	65,4	1016,51	-5,15	-1,29	17,84	0,70	0,0	0,00	0,6
2019-02-17 13:30	4	26	77	0,0	18,43	-0,79	65,4	1016,51	-4,84	-0,79	17,84	1,13	0,0	0,00	0,6
2019-02-17 14:00	56	26	73	0,0	18,33	-0,39	65,4	1015,51	-5,19	-0,39	17,74	1,26	0,0	0,00	0,6
2019-02-17 14:30	129	26	71	0,0	18,33	-0,59	67,2	1015,51	-5,76	-0,59	17,74	0,92	1,4	1,80	2,4
2019-02-17 15:00	86	26	71	0,0	18,23	-0,79	67,2	1015,51	-5,95	-0,79	17,64	0,72	1,8	1,80	2,4
2019-02-17 15:30	83	26	73	0,0	18,23	-0,89	67,2	1015,51	-5,67	-0,89	17,64	0,76	2,4	0,00	2,4

Datum	Vindrikt °	Fukt inne Rh%	Fukt ute Rh%	Vindhast m/s	Temp in °C	Temp ute °C	Nb. Mån mm	Tryck Mbar	Daggp °C	Kyleffekt °C	Vix inne °C	Vix ute °C	Vindby m/s	Korr lufttryck	Nederb./dygn mm
2019-02-17 16:00	21	26	73	0,0	18,23	-0,99	67,2	1015,51	-5,76	-0,99	17,64	0,66	0,0	0,00	2,4
2019-02-17 16:30	22	26	75	0,0	18,23	-1,29	67,2	1015,51	-5,68	-1,29	17,64	0,49	0,0	0,00	2,4
2019-02-17 17:00	22	26	75	0,0	18,33	-1,39	67,2	1014,51	-5,78	-1,39	17,74	0,39	0,0	0,00	2,4
2019-02-17 17:30	87	26	75	0,0	18,33	-1,39	67,2	1014,51	-5,78	-1,39	17,74	0,39	0,0	0,00	2,4
2019-02-17 18:00	85	26	73	0,0	18,33	-1,39	67,2	1013,51	-6,15	-1,39	17,74	0,25	3,1	0,00	2,4
2019-02-17 18:30	80	26	73	0,0	18,33	-1,29	67,2	1013,51	-6,05	-1,29	17,74	0,35	2,4	0,00	2,4
2019-02-17 19:00	81	26	74	2,0	18,33	-1,29	67,2	1013,51	-5,87	-1,29	17,74	0,42	5,0	0,00	2,4
2019-02-17 19:30	86	26	82	0,0	18,33	-1,69	67,2	1013,51	-4,85	-1,69	17,74	0,59	6,9	0,00	2,4
2019-02-17 20:00	79	26	80	2,4	18,33	-1,59	67,2	1012,51	-5,09	-3,48	17,74	0,54	4,3	0,00	2,4
2019-02-17 20:30	107	26	81	0,0	18,33	-1,69	67,2	1012,51	-5,02	-1,69	17,74	0,52	6,6	0,00	2,4
2019-02-17 21:00	83	26	82	0,0	18,33	-1,69	67,2	1012,51	-4,85	-1,69	17,74	0,59	5,6	0,00	2,4
2019-02-17 21:30	83	26	82	1,4	18,43	-1,69	67,2	1011,51	-4,85	-1,69	17,84	0,59	4,5	0,00	2,4
2019-02-17 22:00	81	26	81	0,0	18,33	-1,79	67,2	1011,51	-5,11	-1,79	17,74	0,42	4,9	0,00	2,4
2019-02-17 22:30	77	26	82	0,0	18,23	-1,89	67,2	1010,51	-5,04	-1,89	17,64	0,39	4,9	0,00	2,4
2019-02-17 23:00	85	26	82	2,8	18,03	-1,89	67,2	1010,51	-5,04	-5,09	17,44	0,39	5,4	0,00	2,4
2019-02-17 23:30	62	26	82	3,7	17,93	-1,89	67,2	1010,51	-5,04	-7,69	17,33	0,39	4,1	0,00	2,4
2019-02-18 00:00	79	26	81	0,0	17,73	-1,99	67,2	1009,51	-5,31	-1,99	17,13	0,22	3,9	0,00	0,0
2019-02-18 00:30	78	26	81	0,0	17,63	-2,09	67,2	1009,51	-5,41	-2,09	17,03	0,12	2,8	0,00	0,0
2019-02-18 01:00	82	26	81	0,0	17,53	-2,09	67,2	1008,51	-5,41	-2,09	16,93	0,12	0,0	0,00	0,0
2019-02-18 01:30	82	26	80	0,0	17,43	-2,19	67,2	1008,51	-5,67	-2,19	16,83	-0,06	0,0	0,00	0,0
2019-02-18 02:00	82	26	81	0,0	17,43	-2,29	67,2	1007,51	-5,60	-2,29	16,83	-0,09	0,0	0,00	0,0
2019-02-18 02:30	79	26	81	0,0	17,33	-2,19	67,2	1007,51	-5,50	-2,19	16,73	0,02	0,0	0,00	0,0
2019-02-18 03:00	88	26	82	0,0	17,33	-2,49	67,2	1007,51	-5,63	-2,49	16,73	-0,21	0,0	0,00	0,0
2019-02-18 03:30	93	26	83	0,0	17,33	-2,39	67,2	1006,51	-5,36	-2,39	16,73	-0,04	0,0	0,00	0,0
2019-02-18 04:00	92	27	84	0,0	17,43	-2,49	67,2	1006,51	-5,30	-2,49	16,87	-0,06	0,0	0,00	0,0
2019-02-18 04:30	89	26	86	0,0	17,53	-2,49	67,2	1005,51	-4,98	-2,49	16,93	0,09	0,0	0,00	0,0
2019-02-18 05:00	91	26	87	0,0	17,63	-2,39	67,2	1005,51	-4,72	-2,39	17,03	0,27	0,0	0,00	0,0
2019-02-18 05:30	88	26	89	0,0	17,73	-2,29	67,2	1005,51	-4,31	-2,29	17,13	0,53	0,0	0,00	0,0
2019-02-18 06:00	88	26	91	0,0	17,73	-2,29	67,2	1004,51	-4,00	-2,29	17,13	0,69	0,0	0,00	0,0
2019-02-18 06:30	93	26	92	0,0	17,83	-2,39	67,2	1003,51	-3,95	-2,39	17,23	0,67	0,0	0,00	0,0
2019-02-18 07:00	88	26	92	0,0	18,23	-2,69	67,2	1003,51	-4,25	-2,69	17,64	0,37	0,0	0,00	0,0
2019-02-18 07:30	89	26	95	0,0	18,43	-2,59	67,2	1003,51	-3,71	-2,59	17,84	0,71	0,0	0,00	0,0
2019-02-18 08:00	89	26	96	0,0	18,63	-2,39	67,2	1003,51	-3,36	-2,39	18,04	1,00	0,0	0,00	0,0
2019-02-18 08:30	25	26	97	0,0	18,63	-2,59	69,0	1002,51	-3,42	-2,59	18,04	0,88	4,1	1,80	1,8
2019-02-18 09:00	25	26	97	0,0	18,73	-2,59	69,0	1002,51	-3,42	-2,59	18,14	0,88	0,0	1,80	1,8
2019-02-18 09:30	27	26	97	0,0	18,93	-2,59	69,0	1002,51	-3,42	-2,59	18,34	0,88	0,0	0,00	1,8
2019-02-18 10:00	27	26	97	0,0	19,03	-1,99	69,0	1002,51	-2,82	-1,99	18,44	1,48	0,0	0,00	1,8
2019-02-18 10:30	27	26	97	0,0	18,93	-1,29	69,0	1002,51	-2,13	-1,29	18,34	2,18	0,0	0,00	1,8
2019-02-18 11:00	27	26	97	0,0	18,93	-1,29	69,0	1002,51	-2,13	-1,29	18,34	2,18	0,0	0,00	1,8
2019-02-18 11:30	25	26	96	0,0	18,83	-0,19	69,0	1001,51	-1,18	-0,19	18,24	3,20	0,0	0,00	1,8
2019-02-18 12:00	24	26	93	0,0	18,83	0,61	69,0	1001,51	-0,84	0,61	18,24	3,75	1,6	0,00	1,8
2019-02-18 12:30	22	26	91	0,0	18,83	0,92	69,0	1001,51	-0,85	0,92	18,24	3,89	0,0	0,00	1,8
2019-02-18 13:00	22	26	84	0,0	18,83	0,72	69,0	1000,51	-2,17	0,72	18,24	3,14	0,0	0,00	1,8
2019-02-18 13:30	12	26	84	0,0	18,83	1,12	69,0	1000,51	-1,78	1,12	18,24	3,54	0,0	0,00	1,8
2019-02-18 14:00	12	26	79	0,0	18,83	1,32	69,0	1000,51	-2,45	1,32	18,24	3,37	1,8	0,00	1,8
2019-02-18 14:30	11	26	78	0,0	18,83	1,62	69,0	1000,51	-2,34	1,62	18,24	3,60	0,0	0,00	1,8
2019-02-18 15:00	12	26	77	0,0	18,73	1,62	69,0	1000,51	-2,52	1,62	18,14	3,53	0,0	0,00	1,8
2019-02-18 15:30	11	26	78	0,0	18,73	1,22	69,0	999,51	-2,72	1,22	18,14	3,20	0,0	0,00	1,8
2019-02-18 16:00	11	26	79	0,0	18,73	0,82	70,2	999,51	-2,93	0,82	18,14	2,87	3,7	1,20	3,0
2019-02-18 16:30	356	26	81	0,0	18,73	0,51	70,2	999,51	-2,88	0,51	18,14	2,72	0,0	1,20	3,0

Datum	Vindrikt °	Fukt inne Rh%	Fukt ute Rh%	Vindhast m/s	Temp in °C	Temp ute °C	Nb. Mån mm	Tryck Mbar	Daggp °C	Kyleffekt °C	Vix inne °C	Vix ute °C	Vindby m/s	Korr lufttryck	Nederb./dygn mm
2019-02-18 17:00	356	26	83	0,0	18,73	0,01	70,2	998,51	-3,02	0,01	18,14	2,37	0,0	0,00	3,0
2019-02-18 17:30	356	26	86	0,0	18,73	-0,39	70,2	998,51	-2,92	-0,39	18,14	2,19	0,0	0,00	3,0
2019-02-18 18:00	356	26	88	0,0	18,73	-0,79	70,2	998,51	-2,99	-0,79	18,14	1,95	0,0	0,00	3,0
2019-02-18 18:30	356	26	88	0,0	18,73	-1,09	70,2	998,51	-3,29	-1,09	18,14	1,65	0,0	0,00	3,0
2019-02-18 19:00	356	26	89	0,0	18,73	-1,39	70,2	997,50	-3,42	-1,39	18,14	1,43	0,0	0,00	3,0
2019-02-18 19:30	356	26	90	0,0	18,73	-1,79	70,2	997,50	-3,66	-1,79	18,14	1,11	0,0	0,00	3,0
2019-02-18 20:00	356	26	92	0,0	18,73	-1,59	71,4	997,50	-3,16	-1,59	18,14	1,47	4,1	1,20	4,2
2019-02-18 20:30	356	26	92	0,0	18,73	-2,09	72,0	997,50	-3,66	-2,09	18,14	0,97	3,0	1,80	4,8
2019-02-18 21:00	356	26	92	0,0	18,63	-2,19	72,0	997,50	-3,75	-2,19	18,04	0,87	0,0	0,60	4,8
2019-02-18 21:30	356	26	92	0,0	18,63	-2,69	72,0	996,50	-4,25	-2,69	18,04	0,37	0,0	0,00	4,8
2019-02-18 22:00	356	26	93	0,0	18,53	-2,99	72,0	996,50	-4,40	-2,99	17,94	0,15	0,0	0,00	4,8
2019-02-18 22:30	356	26	94	0,0	18,43	-2,69	72,0	996,50	-3,95	-2,69	17,84	0,53	0,0	0,00	4,8
2019-02-18 23:00	356	26	94	0,0	18,23	-2,59	72,0	996,50	-3,85	-2,59	17,64	0,63	0,0	0,00	4,8
2019-02-18 23:30	356	26	95	0,0	18,03	-2,39	72,0	996,50	-3,51	-2,39	17,44	0,91	0,0	0,00	4,8
2019-02-19 00:00	356	26	95	0,0	17,93	-2,49	72,0	996,50	-3,61	-2,49	17,33	0,81	0,0	0,00	0,0
2019-02-19 00:30	77	26	96	0,0	17,83	-1,59	72,0	995,50	-2,57	-1,59	17,23	1,80	1,6	0,00	0,0
2019-02-19 01:00	75	26	95	0,0	17,73	-1,49	72,0	995,50	-2,62	-1,49	17,13	1,82	0,0	0,00	0,0
2019-02-19 01:30	76	26	94	0,0	17,63	-2,29	72,0	995,50	-3,56	-2,29	17,03	0,93	0,0	0,00	0,0
2019-02-19 02:00	76	26	94	0,0	17,53	-2,39	72,0	994,50	-3,66	-2,39	16,93	0,83	0,0	0,00	0,0
2019-02-19 02:30	75	26	93	0,0	17,43	-3,09	72,0	994,50	-4,50	-3,09	16,83	0,05	0,0	0,00	0,0
2019-02-19 03:00	78	26	96	0,0	17,43	-2,99	72,0	994,50	-3,96	-2,99	16,83	0,40	0,0	0,00	0,0
2019-02-19 03:30	77	26	98	0,0	17,33	-2,69	72,0	993,50	-3,38	-2,69	16,73	0,87	0,0	0,00	0,0
2019-02-19 04:00	75	26	97	0,0	17,33	-3,49	72,0	993,50	-4,31	-3,49	16,73	-0,02	0,0	0,00	0,0
2019-02-19 04:30	78	26	97	0,0	17,23	-3,99	72,0	993,50	-4,81	-3,99	16,63	-0,52	0,0	0,00	0,0
2019-02-19 05:00	77	26	99	0,0	17,23	-3,99	72,0	992,50	-4,53	-3,99	16,63	-0,35	0,0	0,00	0,0
2019-02-19 05:30	76	26	100	0,0	17,23	-3,89	72,0	992,50	-4,30	-3,89	16,63	-0,16	0,0	0,00	0,0
2019-02-19 06:00	79	27	100	0,0	17,33	-2,99	72,0	991,50	-3,40	-2,99	16,77	0,74	0,0	0,00	0,0
2019-02-19 06:30	75	27	100	0,0	17,53	-3,19	72,0	991,50	-3,60	-3,19	16,97	0,54	0,0	0,00	0,0
2019-02-19 07:00	75	26	100	0,0	18,13	-2,99	72,0	991,50	-3,40	-2,99	17,54	0,74	0,0	0,00	0,0
2019-02-19 07:30	77	26	100	0,0	18,63	-2,89	72,0	991,50	-3,30	-2,89	18,04	0,84	0,0	0,00	0,0
2019-02-19 08:00	75	26	100	0,0	18,83	-2,69	72,0	990,50	-3,10	-2,69	18,24	1,04	0,0	0,00	0,0
2019-02-19 08:30	77	26	100	0,0	18,93	-2,89	72,0	990,50	-3,30	-2,89	18,34	0,84	0,0	0,00	0,0
2019-02-19 09:00	351	26	100	0,0	18,93	-3,09	72,0	990,50	-3,50	-3,09	18,34	0,64	0,0	0,00	0,0
2019-02-19 09:30	322	26	100	0,0	19,03	-2,69	72,0	990,50	-3,10	-2,69	18,44	1,04	0,0	0,00	0,0
2019-02-19 10:00	331	26	100	0,0	19,03	-1,79	72,0	990,50	-2,20	-1,79	18,44	1,94	0,0	0,00	0,0
2019-02-19 10:30	343	26	100	0,0	19,03	-0,79	72,0	990,50	-1,20	-0,79	18,44	2,94	0,0	0,00	0,0
2019-02-19 11:00	317	26	100	0,0	19,03	-0,29	72,0	990,50	-0,70	-0,29	18,44	3,44	0,0	0,00	0,0
2019-02-19 11:30	321	26	100	0,0	19,03	-0,49	72,0	989,50	-0,90	-0,49	18,44	3,24	0,0	0,00	0,0
2019-02-20 12:00	321	26	100	0,0	19,03	-0,49	72,0	989,50	-0,90	-0,49	18,44	3,24	0,0	0,00	0,0
2019-02-21 12:30	321	26	100	0,0	19,03	-0,49	72,0	989,50	-0,90	-0,49	18,44	3,24	0,0	0,00	0,0
2019-02-19 13:00	342	26	95	0,0	18,93	-0,19	72,6	989,50	-1,33	-0,19	18,34	3,12	0,0	0,00	0,6
2019-02-19 13:30	325	26	92	0,0	19,03	0,11	72,6	989,50	-1,48	0,11	18,44	3,17	0,0	0,00	0,6
2019-02-19 14:00	351	26	89	0,0	19,03	0,41	72,6	989,50	-1,65	0,41	18,44	3,23	0,0	0,00	0,6
2019-02-19 14:30	351	26	81	0,0	18,93	0,61	72,6	989,50	-2,78	0,61	18,34	2,82	0,0	0,00	0,6
2019-02-19 15:00	351	26	76	0,0	18,83	0,61	72,6	989,50	-3,67	0,61	18,24	2,46	0,0	0,00	0,6
2019-02-19 15:30	351	26	78	0,0	18,63	0,61	75,0	989,50	-3,30	0,61	18,04	2,60	1,4	2,40	3,0
2019-02-19 16:00	330	26	78	0,0	18,43	0,51	75,0	990,50	-3,40	0,51	17,84	2,50	0,0	2,40	3,0
2019-02-19 16:30	216	26	80	0,0	18,23	0,31	75,0	990,50	-3,24	0,31	17,64	2,45	0,0	0,00	3,0
2019-02-19 17:00	214	26	80	0,0	18,13	0,01	75,0	989,50	-3,53	0,01	17,54	2,14	0,0	0,00	3,0
2019-02-19 17:30	216	26	81	0,0	18,03	-0,19	77,9	990,50	-3,56	-0,19	17,44	2,02	4,3	3,00	6,0

Datum	Vindrikt °	Fukt inne Rh%	Fukt ute Rh%	Vindhast m/s	Temp in °C	Temp ute °C	Nb. Mån mm	Tryck Mbar	Daggp °C	Kyleffekt °C	Vix inne °C	Vix ute °C	Vindby m/s	Korr lufttryck	Nederb./dygn mm
2019-02-19 18:00	263	26	82	0,0	18,03	0,21	77,9	990,50	-3,00	0,21	17,44	2,49	2,4	3,00	6,0
2019-02-19 18:30	249	26	81	1,6	18,13	0,72	77,9	989,50	-2,68	0,72	17,54	2,92	3,5	0,00	6,0
2019-02-19 19:00	252	26	88	1,6	18,23	0,51	77,9	989,50	-1,71	0,51	17,64	3,25	3,3	0,00	6,0
2019-02-19 19:30	253	26	91	2,2	18,33	0,82	77,9	989,50	-0,95	0,82	17,74	3,79	3,9	0,00	6,0
2019-02-19 20:00	268	26	92	0,0	18,33	0,92	77,9	989,50	-0,69	0,92	17,74	3,97	3,0	0,00	6,0
2019-02-19 20:30	231	26	93	3,0	18,23	1,12	82,1	989,50	-0,34	-1,82	17,64	4,25	6,6	4,20	10,2
2019-02-19 21:00	276	26	92	1,4	18,23	1,12	82,1	989,50	-0,49	1,12	17,64	4,17	4,9	4,20	10,2
2019-02-19 21:30	282	26	90	3,7	18,13	0,82	82,1	990,50	-1,10	-4,54	17,54	3,71	6,8	0,00	10,2
2019-02-19 22:00	266	26	76	3,0	18,03	0,21	82,1	991,50	-4,05	-2,80	17,44	2,06	7,1	0,00	10,2
2019-02-19 22:30	257	26	74	1,4	17,93	-0,89	82,1	992,50	-5,48	-0,89	17,33	0,82	7,9	0,00	10,2
2019-02-19 23:00	340	26	68	3,5	17,83	-1,29	82,1	993,50	-7,02	-5,71	17,23	0,03	7,1	0,00	10,2
2019-02-19 23:30	336	26	55	5,8	17,63	-1,99	83,3	994,50	-10,53	-11,74	17,03	-1,44	6,8	1,20	11,4
2019-02-20 00:00	295	26	49	0,0	17,53	-2,39	83,3	995,50	-12,43	-2,39	16,93	-2,15	7,7	1,20	0,0
2019-02-20 00:30	317	26	52	1,2	17,33	-2,79	83,3	996,50	-12,02	-2,79	16,73	-2,39	7,1	0,00	0,0
2019-02-20 01:00	300	26	50	1,4	17,23	-2,99	83,3	997,50	-12,72	-2,99	16,63	-2,70	6,2	0,00	0,0
2019-02-20 01:30	310	26	51	0,0	17,23	-3,19	83,3	998,51	-12,64	-3,19	16,63	-2,85	5,4	0,00	0,0
2019-02-20 02:00	225	26	55	2,4	17,13	-3,19	83,3	999,51	-11,65	-5,17	16,53	-2,64	4,7	0,00	0,0
2019-02-20 02:30	269	26	60	0,0	17,03	-3,79	83,3	999,51	-11,06	-3,79	16,43	-2,96	6,2	0,00	0,0
2019-02-20 03:00	254	26	59	1,6	16,93	-3,39	83,3	1000,51	-10,91	-3,39	16,33	-2,62	6,0	0,00	0,0
2019-02-20 03:30	269	26	57	1,4	16,83	-3,49	83,3	1000,51	-11,46	-3,49	16,23	-2,83	6,2	0,00	0,0
2019-02-20 04:00	254	26	56	1,2	16,73	-3,59	83,3	1001,51	-11,78	-3,59	16,13	-2,98	6,2	0,00	0,0
2019-02-20 04:30	309	26	56	0,0	16,63	-3,59	83,3	1001,51	-11,78	-3,59	16,03	-2,98	5,4	0,00	0,0
2019-02-20 05:00	309	26	57	0,0	16,73	-3,69	83,3	1002,51	-11,64	-3,69	16,13	-3,03	4,3	0,00	0,0
2019-02-20 05:30	301	26	57	0,0	16,83	-3,89	83,3	1002,51	-11,83	-3,89	16,23	-3,23	3,9	0,00	0,0
2019-02-20 06:00	280	26	57	3,3	16,93	-3,49	83,3	1003,51	-11,46	-8,20	16,33	-2,83	7,3	0,00	0,0
2019-02-20 06:30	340	26	59	1,8	17,13	-3,89	83,3	1003,51	-11,38	-3,89	16,53	-3,12	5,4	0,00	0,0
2019-02-20 07:00	342	26	60	0,0	17,43	-4,19	83,3	1004,51	-11,44	-4,19	16,83	-3,36	3,7	0,00	0,0
2019-02-20 07:30	351	26	62	0,0	17,93	-4,59	83,3	1004,51	-11,38	-4,59	17,33	-3,64	3,9	0,00	0,0
2019-02-20 08:00	331	26	62	0,0	18,43	-4,89	83,3	1005,51	-11,67	-4,89	17,84	-3,94	4,5	0,00	0,0
2019-02-20 08:30	335	26	60	1,8	18,63	-4,69	83,3	1005,51	-11,91	-4,69	18,04	-3,86	3,7	0,00	0,0
2019-02-20 09:00	351	26	57	3,5	18,73	-4,29	83,3	1006,51	-12,21	-9,10	18,14	-3,63	5,0	0,00	0,0
2019-02-20 09:30	299	26	55	1,6	18,83	-4,09	83,3	1006,51	-12,49	-4,09	18,24	-3,54	6,2	0,00	0,0
2019-02-20 10:00	319	26	55	0,0	18,83	-3,79	83,3	1007,51	-12,21	-3,79	18,24	-3,24	4,9	0,00	0,0
2019-02-20 10:30	335	26	53	0,0	18,73	-3,59	83,3	1008,51	-12,51	-3,59	18,14	-3,14	5,2	0,00	0,0
2019-02-20 11:00	295	26	50	0,0	18,63	-3,29	83,3	1008,51	-13,00	-3,29	18,04	-3,00	5,0	0,00	0,0
2019-02-20 11:30	320	26	49	0,0	18,63	-3,19	83,3	1009,51	-13,17	-3,19	18,04	-2,95	4,1	0,00	0,0
2019-02-20 12:00	313	26	46	2,4	18,53	-3,19	83,3	1009,51	-14,00	-5,17	17,94	-3,09	4,3	0,00	0,0
2019-02-20 12:30	325	26	46	0,0	18,43	-3,19	83,3	1010,51	-14,00	-3,19	17,84	-3,09	5,2	0,00	0,0
2019-02-20 13:00	276	26	46	0,0	18,23	-3,19	83,3	1010,51	-14,00	-3,19	17,64	-3,09	1,4	0,00	0,0
2019-02-20 13:30	240	26	45	0,0	18,13	-3,19	83,3	1011,51	-14,28	-3,19	17,54	-3,14	1,6	0,00	0,0
2019-02-20 14:00	235	26	45	0,0	18,03	-3,19	83,3	1011,51	-14,28	-3,19	17,44	-3,14	0,0	0,00	0,0
2019-02-20 14:30	240	26	44	0,0	17,93	-3,19	83,3	1012,51	-14,58	-3,19	17,33	-3,18	1,2	0,00	0,0
2019-02-20 15:00	322	26	42	0,0	17,83	-3,19	83,3	1012,51	-15,18	-3,19	17,23	-3,27	3,0	0,00	0,0
2019-02-20 15:30	17	26	43	0,0	17,73	-3,39	83,3	1012,51	-15,06	-3,39	17,13	-3,43	0,0	0,00	0,0
2019-02-20 16:00	17	26	43	0,0	17,73	-3,59	83,3	1013,51	-15,24	-3,59	17,13	-3,63	0,0	0,00	0,0
2019-02-20 16:30	17	26	43	0,0	17,63	-4,09	83,3	1013,51	-15,69	-4,09	17,03	-4,13	0,0	0,00	0,0
2019-02-20 17:00	17	26	46	0,0	17,53	-5,39	83,3	1013,51	-16,00	-5,39	16,93	-5,29	0,0	0,00	0,0
2019-02-20 17:30	17	26	48	0,0	17,53	-6,69	83,3	1014,51	-16,65	-6,69	16,93	-6,50	0,0	0,00	0,0
2019-02-20 18:00	18	26	49	0,0	17,63	-7,69	83,9	1013,51	-17,31	-7,69	17,03	-7,45	1,6	0,60	0,6
2019-02-20 18:30	17	26	51	0,0	17,73	-8,79	83,9	1013,51	-17,82	-8,79	17,13	-8,45	0,0	0,60	0,6

Datum	Vindrikt °	Fukt inne Rh%	Fukt ute Rh%	Vindhast m/s	Temp in °C	Temp ute °C	Nb. Mån mm	Tryck Mbar	Daggp °C	Kyleffekt °C	Vix inne °C	Vix ute °C	Vindby m/s	Korr lufttryck	Nederb./dygn mm
2019-02-20 19:00	17	26	50	0,0	17,83	-8,39	83,9	1014,51	-17,70	-8,39	17,23	-8,10	0,0	0,00	0,6
2019-02-20 19:30	18	26	50	0,0	18,03	-8,29	83,9	1014,51	-17,60	-8,29	17,44	-8,00	0,0	0,00	0,6
2019-02-20 20:00	18	26	50	0,0	18,03	-8,59	83,9	1015,51	-17,88	-8,59	17,44	-8,30	0,0	0,00	0,6
2019-02-20 20:30	17	26	49	0,0	18,13	-8,59	83,9	1015,51	-18,13	-8,59	17,54	-8,35	0,0	0,00	0,6
2019-02-20 21:00	18	26	49	0,0	18,13	-9,29	83,9	1015,51	-18,78	-9,29	17,54	-9,05	0,0	0,00	0,6
2019-02-20 21:30	17	26	49	0,0	18,13	-9,89	83,9	1015,51	-19,33	-9,89	17,54	-9,65	0,0	0,00	0,6
2019-02-20 22:00	17	26	49	0,0	18,13	-9,99	83,9	1015,51	-19,42	-9,99	17,54	-9,75	0,0	0,00	0,6
2019-02-20 22:30	18	26	49	0,0	18,03	-9,99	83,9	1016,51	-19,42	-9,99	17,44	-9,75	0,0	0,00	0,6
2019-02-20 23:00	17	26	48	0,0	17,93	-9,49	83,9	1016,51	-19,22	-9,49	17,33	-9,30	0,0	0,00	0,6
2019-02-20 23:30	17	26	49	0,0	17,73	-9,89	83,9	1016,51	-19,33	-9,89	17,13	-9,65	0,0	0,00	0,6
2019-02-21 00:00	17	26	48	0,0	17,53	-9,89	83,9	1016,51	-19,59	-9,89	16,93	-9,70	0,0	0,00	0,0
2019-02-21 00:30	17	26	48	0,0	17,43	-10,39	83,9	1016,51	-20,05	-10,39	16,83	-10,20	0,0	0,00	0,0
2019-02-21 01:00	17	26	48	0,0	17,23	-10,59	83,9	1016,51	-20,23	-10,59	16,63	-10,40	0,0	0,00	0,0
2019-02-21 01:30	17	26	48	0,0	17,13	-11,10	83,9	1016,51	-20,69	-11,10	16,53	-10,90	0,0	0,00	0,0
2019-02-21 02:00	17	26	48	0,0	17,03	-10,70	83,9	1016,51	-20,32	-10,70	16,43	-10,50	0,0	0,00	0,0
2019-02-21 02:30	13	26	48	0,0	17,03	-10,80	83,9	1016,51	-20,41	-10,80	16,43	-10,60	0,0	0,00	0,0
2019-02-21 03:00	13	26	48	0,0	17,03	-10,70	83,9	1016,51	-20,32	-10,70	16,43	-10,50	0,0	0,00	0,0
2019-02-21 03:30	13	26	48	0,0	17,23	-10,49	83,9	1016,51	-20,14	-10,49	16,63	-10,30	0,0	0,00	0,0
2019-02-21 04:00	76	26	48	0,0	17,33	-10,70	83,9	1016,51	-20,32	-10,70	16,73	-10,50	0,0	0,00	0,0
2019-02-21 04:30	89	26	48	0,0	17,53	-10,70	83,9	1016,51	-20,32	-10,70	16,93	-10,50	0,0	0,00	0,0
2019-02-21 05:00	74	26	48	0,0	17,63	-10,70	83,9	1016,51	-20,32	-10,70	17,03	-10,50	0,0	0,00	0,0
2019-02-21 05:30	93	26	48	0,0	17,73	-10,49	83,9	1016,51	-20,14	-10,49	17,13	-10,30	0,0	0,00	0,0
2019-02-21 06:00	93	26	48	0,0	17,83	-10,59	83,9	1016,51	-20,23	-10,59	17,23	-10,40	0,0	0,00	0,0
2019-02-21 06:30	92	26	48	0,0	17,83	-10,59	83,9	1017,52	-20,23	-10,59	17,23	-10,40	0,0	0,00	0,0
2019-02-21 07:00	92	26	48	0,0	17,93	-10,49	83,9	1017,52	-20,14	-10,49	17,33	-10,30	0,0	0,00	0,0
2019-02-21 07:30	92	26	48	0,0	18,33	-10,39	83,9	1017,52	-20,05	-10,39	17,74	-10,20	0,0	0,00	0,0
2019-02-21 08:00	82	26	48	0,0	18,73	-10,19	83,9	1017,52	-19,86	-10,19	18,14	-10,00	0,0	0,00	0,0
2019-02-21 08:30	68	26	51	0,0	18,93	-9,79	83,9	1018,52	-18,74	-9,79	18,34	-9,45	0,0	0,00	0,0
2019-02-21 09:00	57	26	51	0,0	19,03	-9,39	83,9	1018,52	-18,37	-9,39	18,44	-9,05	0,0	0,00	0,0
2019-02-21 09:30	94	26	53	0,0	19,03	-8,99	83,9	1018,52	-17,52	-8,99	18,44	-8,55	3,3	0,00	0,0
2019-02-21 10:00	80	26	57	0,0	19,03	-8,89	83,9	1018,52	-16,51	-8,89	18,44	-8,23	1,2	0,00	0,0
2019-02-21 10:30	95	26	60	0,0	19,03	-8,59	83,9	1019,52	-15,58	-8,59	18,44	-7,76	0,0	0,00	0,0
2019-02-21 11:00	86	26	62	0,0	19,03	-8,09	83,9	1019,52	-14,69	-8,09	18,44	-7,15	0,0	0,00	0,0
2019-02-21 11:30	73	26	64	0,0	19,03	-7,59	83,9	1020,52	-13,81	-7,59	18,44	-6,53	0,0	0,00	0,0
2019-02-21 12:00	82	26	65	0,0	19,23	-7,19	83,9	1020,52	-13,23	-7,19	18,64	-6,06	0,0	0,00	0,0
2019-02-21 12:30	85	26	68	0,0	19,13	-6,89	83,9	1020,52	-12,36	-6,89	18,54	-5,58	1,6	0,00	0,0
2019-02-21 13:00	85	26	69	0,0	19,03	-6,49	83,9	1020,52	-11,79	-6,49	18,44	-5,11	3,7	0,00	0,0
2019-02-21 13:30	75	26	69	3,3	19,03	-6,09	83,9	1021,52	-11,41	-11,14	18,44	-4,71	4,3	0,00	0,0
2019-02-21 14:00	81	25	69	0,0	18,93	-5,99	85,7	1021,52	-11,31	-5,99	18,30	-4,61	6,0	1,80	1,8
2019-02-21 14:30	88	25	70	0,0	18,93	-6,09	85,7	1021,52	-11,22	-6,09	18,30	-4,65	5,6	1,80	1,8
2019-02-21 15:00	87	25	71	1,6	18,83	-5,99	85,7	1022,52	-10,94	-5,99	18,20	-4,48	6,2	0,00	1,8
2019-02-21 15:30	81	25	71	0,0	18,83	-5,99	85,7	1022,52	-10,94	-5,99	18,20	-4,48	3,5	0,00	1,8
2019-02-21 16:00	76	25	72	1,2	18,73	-6,09	85,7	1022,52	-10,85	-6,09	18,10	-4,52	4,7	0,00	1,8
2019-02-21 16:30	84	25	74	2,0	18,63	-6,39	85,7	1023,52	-10,78	-6,39	18,00	-4,68	6,0	0,00	1,8
2019-02-21 17:00	85	25	76	0,0	18,63	-6,79	85,7	1023,52	-10,82	-6,79	18,00	-4,95	3,7	0,00	1,8
2019-02-21 17:30	85	25	78	0,0	18,63	-7,09	85,7	1024,52	-10,77	-7,09	18,00	-5,11	2,6	0,00	1,8
2019-02-21 18:00	74	25	80	0,0	18,63	-7,49	85,7	1024,52	-10,83	-7,49	18,00	-5,36	1,8	0,00	1,8
2019-02-21 18:30	90	25	82	0,0	18,63	-7,59	86,3	1025,52	-10,60	-7,59	18,00	-5,32	3,0	0,60	2,4
2019-02-21 19:00	95	25	84	0,0	18,63	-7,59	86,3	1025,52	-10,28	-7,59	18,00	-5,17	3,7	0,60	2,4
2019-02-21 19:30	83	25	85	0,0	18,63	-7,49	86,3	1026,52	-10,03	-7,49	18,00	-4,99	3,9	0,00	2,4



Datum	Vindrikt °	Fukt inne Rh%	Fukt ute Rh%	Vindhast m/s	Temp in °C	Temp ute °C	Nb. Mån mm	Tryck Mbar	Daggp °C	Kyleffekt °C	Vix inne °C	Vix ute °C	Vindby m/s	Korr lufttryck	Nederb./dygn mm
2019-02-21 20:00	85	25	86	0,0	18,63	-7,29	86,3	1026,52	-9,68	-7,29	18,00	-4,71	3,3	0,00	2,4
2019-02-21 20:30	84	25	86	0,0	18,63	-7,59	86,3	1026,52	-9,98	-7,59	18,00	-5,01	3,7	0,00	2,4
2019-02-21 21:00	85	25	88	0,0	18,63	-7,59	86,3	1026,52	-9,67	-7,59	18,00	-4,86	2,6	0,00	2,4
2019-02-21 21:30	81	25	89	0,0	18,63	-7,59	86,3	1027,52	-9,53	-7,59	18,00	-4,78	2,2	0,00	2,4
2019-02-21 22:00	87	25	89	0,0	18,63	-7,49	87,5	1027,52	-9,43	-7,49	18,00	-4,68	3,9	1,20	3,6
2019-02-21 22:30	82	26	89	0,0	18,53	-7,79	87,5	1027,52	-9,72	-7,79	17,94	-4,98	1,6	1,20	3,6
2019-02-21 23:00	81	26	89	0,0	18,33	-8,39	87,5	1028,52	-10,31	-8,39	17,74	-5,58	2,2	0,00	3,6
2019-02-21 23:30	81	26	91	0,0	18,13	-8,49	87,5	1028,52	-10,12	-8,49	17,54	-5,52	3,0	0,00	3,6
2019-02-22 00:00	84	26	92	0,0	17,93	-8,59	87,5	1028,52	-10,08	-8,59	17,33	-5,54	1,4	0,00	0,0
2019-02-22 00:30	84	26	93	0,0	17,73	-8,69	87,5	1028,52	-10,04	-8,69	17,13	-5,56	1,6	0,00	0,0
2019-02-22 01:00	82	26	93	0,0	17,53	-8,69	87,5	1029,52	-10,04	-8,69	16,93	-5,56	3,3	0,00	0,0
2019-02-22 01:30	78	26	94	0,0	17,43	-8,69	87,5	1028,52	-9,90	-8,69	16,83	-5,47	3,3	0,00	0,0
2019-02-22 02:00	79	26	95	0,0	17,33	-8,39	87,5	1029,52	-9,46	-8,39	16,73	-5,09	4,1	0,00	0,0
2019-02-22 02:30	92	26	95	0,0	17,23	-8,39	87,5	1029,52	-9,46	-8,39	16,63	-5,09	3,0	0,00	0,0
2019-02-22 03:00	74	26	95	0,0	17,33	-8,69	87,5	1029,52	-9,76	-8,69	16,73	-5,39	1,8	0,00	0,0
2019-02-22 03:30	86	26	95	0,0	17,43	-8,89	87,5	1029,52	-9,96	-8,89	16,83	-5,59	0,0	0,00	0,0
2019-02-22 04:00	88	26	96	0,0	17,53	-8,69	87,5	1029,52	-9,62	-8,69	16,93	-5,31	0,0	0,00	0,0
2019-02-22 04:30	86	26	97	0,0	17,63	-8,69	87,5	1029,52	-9,48	-8,69	17,03	-5,22	0,0	0,00	0,0
2019-02-22 05:00	88	26	98	0,0	17,63	-8,59	87,5	1029,52	-9,25	-8,59	17,03	-5,04	0,0	0,00	0,0
2019-02-22 05:30	87	26	99	0,0	17,73	-8,69	87,5	1029,52	-9,22	-8,69	17,13	-5,05	0,0	0,00	0,0
2019-02-22 06:00	87	26	100	0,0	17,73	-8,79	87,5	1029,52	-9,18	-8,79	17,13	-5,06	0,0	0,00	0,0
2019-02-22 06:30	87	26	100	0,0	17,83	-8,59	87,5	1029,52	-8,98	-8,59	17,23	-4,86	0,0	0,00	0,0
2019-02-22 07:00	83	26	100	0,0	17,93	-8,49	87,5	1029,52	-8,88	-8,49	17,33	-4,76	0,0	0,00	0,0
2019-02-22 07:30	82	26	100	0,0	18,33	-8,19	87,5	1029,52	-8,58	-8,19	17,74	-4,46	0,0	0,00	0,0
2019-02-22 08:00	84	26	100	0,0	18,73	-8,09	87,5	1029,52	-8,49	-8,09	18,14	-4,36	0,0	0,00	0,0
2019-02-22 08:30	83	26	100	0,0	18,93	-7,69	87,5	1029,52	-8,09	-7,69	18,34	-3,96	0,0	0,00	0,0
2019-02-22 09:00	102	26	100	0,0	19,03	-7,09	87,5	1029,52	-7,49	-7,09	18,44	-3,36	0,0	0,00	0,0
2019-02-22 09:30	100	25	100	0,0	19,03	-6,69	87,5	1029,52	-7,09	-6,69	18,40	-2,96	0,0	0,00	0,0
2019-02-22 10:00	82	25	100	0,0	19,03	-5,89	87,5	1029,52	-6,29	-5,89	18,40	-2,16	0,0	0,00	0,0
2019-02-22 10:30	57	25	100	0,0	19,03	-5,09	87,5	1029,52	-5,49	-5,09	18,40	-1,36	0,0	0,00	0,0
2019-02-22 11:00	21	25	100	0,0	18,93	-4,49	87,5	1029,52	-4,89	-4,49	18,30	-0,76	0,0	0,00	0,0
2019-02-22 11:30	50	25	100	0,0	18,83	-4,09	87,5	1029,52	-4,50	-4,09	18,20	-0,36	0,0	0,00	0,0
2019-02-22 12:00	46	25	100	0,0	18,83	-3,59	87,5	1028,52	-4,00	-3,59	18,20	0,14	0,0	0,00	0,0
2019-02-22 12:30	45	25	100	0,0	18,83	-3,29	87,5	1028,52	-3,70	-3,29	18,20	0,44	0,0	0,00	0,0
2019-02-22 13:00	44	25	100	0,0	18,73	-3,09	87,5	1028,52	-3,50	-3,09	18,10	0,64	0,0	0,00	0,0
2019-02-22 13:30	42	25	100	0,0	18,73	-2,89	87,5	1028,52	-3,30	-2,89	18,10	0,84	0,0	0,00	0,0
2019-02-22 14:00	42	25	100	0,0	18,73	-2,49	87,5	1027,52	-2,90	-2,49	18,10	1,24	0,0	0,00	0,0
2019-02-22 14:30	42	25	100	0,0	18,73	-2,59	87,5	1027,52	-3,00	-2,59	18,10	1,14	0,0	0,00	0,0
2019-02-22 15:00	42	25	100	0,0	18,73	-2,69	87,5	1027,52	-3,10	-2,69	18,10	1,04	0,0	0,00	0,0
2019-02-22 15:30	45	25	100	0,0	18,73	-2,69	87,5	1027,52	-3,10	-2,69	18,10	1,04	0,0	0,00	0,0
2019-02-22 16:00	45	25	100	0,0	18,63	-2,79	87,5	1027,52	-3,20	-2,79	18,00	0,94	0,0	0,00	0,0
2019-02-22 16:30	44	25	100	0,0	18,63	-2,89	87,5	1027,52	-3,30	-2,89	18,00	0,84	0,0	0,00	0,0
2019-02-22 17:00	43	25	100	0,0	18,63	-2,89	87,5	1026,52	-3,30	-2,89	18,00	0,84	0,0	0,00	0,0
2019-02-22 17:30	41	25	100	0,0	18,63	-2,89	87,5	1026,52	-3,30	-2,89	18,00	0,84	0,0	0,00	0,0
2019-02-22 18:00	39	25	100	0,0	18,63	-2,69	87,5	1026,52	-3,10	-2,69	18,00	1,04	0,0	0,00	0,0
2019-02-22 18:30	36	25	100	0,0	18,63	-2,69	87,5	1026,52	-3,10	-2,69	18,00	1,04	0,0	0,00	0,0
2019-02-22 19:00	32	25	100	0,0	18,63	-2,89	87,5	1026,52	-3,30	-2,89	18,00	0,84	0,0	0,00	0,0
2019-02-22 19:30	31	25	100	0,0	18,63	-2,49	87,5	1026,52	-2,90	-2,49	18,00	1,24	0,0	0,00	0,0
2019-02-22 20:00	32	25	100	0,0	18,73	-2,69	87,5	1026,52	-3,10	-2,69	18,10	1,04	0,0	0,00	0,0
2019-02-22 20:30	27	25	100	0,0	18,73	-2,99	87,5	1026,52	-3,40	-2,99	18,10	0,74	0,0	0,00	0,0



Datum	Vindrikt °	Fukt inne Rh%	Fukt ute Rh%	Vindhast m/s	Temp in °C	Temp ute °C	Nb. Mån mm	Tryck Mbar	Daggp °C	Kyleffekt °C	Vix inne °C	Vix ute °C	Vindby m/s	Korr lufttryck	Nederb./dygn mm
2019-02-22 21:00	19	25	100	0,0	18,73	-3,19	87,5	1027,52	-3,60	-3,19	18,10	0,54	0,0	0,00	0,0
2019-02-22 21:30	10	25	100	0,0	18,73	-3,19	87,5	1027,52	-3,60	-3,19	18,10	0,54	0,0	0,00	0,0
2019-02-22 22:00	11	25	100	0,0	18,73	-2,79	87,5	1027,52	-3,20	-2,79	18,10	0,94	0,0	0,00	0,0
2019-02-22 22:30	10	25	100	0,0	18,63	-2,59	87,5	1027,52	-3,00	-2,59	18,00	1,14	0,0	0,00	0,0
2019-02-22 23:00	11	26	100	0,0	18,43	-2,59	87,5	1027,52	-3,00	-2,59	17,84	1,14	0,0	0,00	0,0
2019-02-22 23:30	11	26	100	0,0	18,23	-3,19	87,5	1027,52	-3,60	-3,19	17,64	0,54	0,0	0,00	0,0
2019-02-23 00:00	10	26	100	0,0	18,03	-2,49	87,5	1027,52	-2,90	-2,49	17,44	1,24	0,0	0,00	0,0
2019-02-23 00:30	10	26	100	0,0	17,93	-2,59	87,5	1027,52	-3,00	-2,59	17,33	1,14	0,0	0,00	0,0
2019-02-23 01:00	11	26	100	0,0	17,73	-2,69	87,5	1027,52	-3,10	-2,69	17,13	1,04	0,0	0,00	0,0
2019-02-23 01:30	10	26	100	0,0	17,53	-2,99	87,5	1027,52	-3,40	-2,99	16,93	0,74	0,0	0,00	0,0
2019-02-23 02:00	11	26	100	0,0	17,43	-3,39	87,5	1026,52	-3,80	-3,39	16,83	0,34	0,0	0,00	0,0
2019-02-23 02:30	11	26	100	0,0	17,33	-2,89	87,5	1027,52	-3,30	-2,89	16,73	0,84	0,0	0,00	0,0
2019-02-23 03:00	10	26	100	0,0	17,23	-2,89	87,5	1026,52	-3,30	-2,89	16,63	0,84	0,0	0,00	0,0
2019-02-23 03:30	10	26	100	0,0	17,23	-2,29	87,5	1026,52	-2,70	-2,29	16,63	1,44	0,0	0,00	0,0
2019-02-23 04:00	10	26	100	0,0	17,23	-1,99	87,5	1026,52	-2,40	-1,99	16,63	1,74	0,0	0,00	0,0
2019-02-23 04:30	10	26	100	0,0	17,33	-1,79	87,5	1026,52	-2,20	-1,79	16,73	1,94	0,0	0,00	0,0
2019-02-23 05:00	11	26	100	0,0	17,43	-1,79	87,5	1027,52	-2,20	-1,79	16,83	1,94	0,0	0,00	0,0
2019-02-23 05:30	11	26	100	0,0	17,53	-1,49	87,5	1027,52	-1,90	-1,49	16,93	2,24	0,0	0,00	0,0
2019-02-23 06:00	11	26	100	0,0	17,63	-1,29	87,5	1027,52	-1,70	-1,29	17,03	2,44	0,0	0,00	0,0
2019-02-23 06:30	10	26	100	0,0	17,63	0,92	87,5	1027,52	0,49	0,92	17,03	4,64	0,0	0,00	0,0
2019-02-23 07:00	11	26	100	0,0	17,83	1,42	87,5	1027,52	0,99	1,42	17,23	5,15	0,0	0,00	0,0
2019-02-23 07:30	10	26	100	3,3	18,33	1,02	87,5	1027,52	0,59	-3,11	17,74	4,75	3,3	0,00	0,0
2019-02-23 08:00	11	26	100	0,0	18,73	0,61	87,5	1027,52	0,19	0,61	18,14	4,34	0,0	0,00	0,0
2019-02-23 08:30	10	26	100	0,0	18,83	0,41	87,5	1027,52	-0,01	0,41	18,24	4,14	0,0	0,00	0,0
2019-02-23 09:00	10	26	100	0,0	18,93	0,72	87,5	1027,52	0,29	0,72	18,34	4,44	0,0	0,00	0,0
2019-02-23 09:30	11	26	100	0,0	18,93	1,52	87,5	1026,52	1,09	1,52	18,34	5,25	0,0	0,00	0,0
2019-02-23 10:00	10	26	100	0,0	18,93	2,72	87,5	1027,52	2,29	2,72	18,34	6,45	0,0	0,00	0,0
2019-02-23 10:30	351	26	100	0,0	18,93	2,02	87,5	1027,52	1,59	2,02	18,34	5,75	0,0	0,00	0,0
2019-02-23 11:00	351	26	100	0,0	18,93	1,72	87,5	1026,52	1,29	1,72	18,34	5,45	0,0	0,00	0,0
2019-02-23 11:30	351	26	100	0,0	18,83	2,02	87,5	1026,52	1,59	2,02	18,24	5,75	0,0	0,00	0,0
2019-02-23 12:00	351	26	100	0,0	18,83	2,42	87,5	1026,52	1,99	2,42	18,24	6,15	0,0	0,00	0,0
2019-02-23 12:30	351	26	100	0,0	18,83	2,82	87,5	1026,52	2,39	2,82	18,24	6,55	0,0	0,00	0,0
2019-02-23 13:00	351	26	100	0,0	18,73	3,22	87,5	1026,52	2,79	3,22	18,14	6,95	0,0	0,00	0,0
2019-02-23 13:30	351	26	100	0,0	18,73	3,72	87,5	1026,52	3,29	3,72	18,14	7,45	0,0	0,00	0,0
2019-02-23 14:00	351	26	100	0,0	18,63	4,12	87,5	1026,52	3,68	4,12	18,04	7,85	0,0	0,00	0,0
2019-02-23 14:30	351	26	100	0,0	18,53	4,32	87,5	1025,52	3,88	4,32	17,94	8,05	0,0	0,00	0,0
2019-02-23 15:00	68	26	100	0,0	18,43	4,42	87,5	1025,52	3,98	4,42	17,84	8,15	0,0	0,00	0,0
2019-02-23 15:30	68	26	100	0,0	18,43	4,42	87,5	1025,52	3,98	4,42	17,84	8,15	0,0	0,00	0,0
2019-02-23 16:00	70	26	96	0,0	18,43	4,82	87,5	1024,52	3,78	4,82	17,84	8,20	0,0	0,00	0,0
2019-02-23 16:30	70	26	90	0,0	18,43	4,62	87,5	1024,52	2,64	4,62	17,84	7,51	0,0	0,00	0,0
2019-02-23 17:00	70	26	91	0,0	18,53	4,22	87,5	1024,52	2,41	4,22	17,94	7,19	0,0	0,00	0,0
2019-02-23 17:30	74	26	90	0,0	18,53	4,02	87,5	1024,52	2,05	4,02	17,94	6,91	0,0	0,00	0,0
2019-02-23 18:00	73	26	90	0,0	18,53	3,82	87,5	1024,52	1,85	3,82	17,94	6,71	0,0	0,00	0,0
2019-02-23 18:30	73	26	90	0,0	18,53	3,72	87,5	1024,52	1,76	3,72	17,94	6,61	0,0	0,00	0,0
2019-02-23 19:00	77	26	90	0,0	18,53	3,82	87,5	1023,52	1,85	3,82	17,94	6,71	0,0	0,00	0,0
2019-02-23 19:30	74	26	89	0,0	18,53	3,72	88,1	1023,52	1,59	3,72	17,94	6,53	2,6	0,60	0,6
2019-02-23 20:00	76	26	89	0,0	18,53	3,42	88,1	1023,52	1,30	3,42	17,94	6,23	1,2	0,60	0,6
2019-02-23 20:30	81	26	90	0,0	18,43	3,22	88,1	1023,52	1,26	3,22	17,84	6,11	0,0	0,00	0,6
2019-02-23 21:00	83	26	89	0,0	18,43	2,82	88,1	1022,52	0,71	2,82	17,84	5,63	0,0	0,00	0,6
2019-02-23 21:30	77	26	89	0,0	18,43	2,52	88,1	1022,52	0,41	2,52	17,84	5,33	0,0	0,00	0,6

Datum	Vindrikt °	Fukt inne Rh%	Fukt ute Rh%	Vindhast m/s	Temp in °C	Temp ute °C	Nb. Mån mm	Tryck Mbar	Daggp °C	Kyleffekt °C	Vix inne °C	Vix ute °C	Vindby m/s	Korr lufttryck	Nederb./dygn mm
2019-02-23 22:00	83	26	90	0,0	18,43	2,12	88,1	1022,52	0,18	2,12	17,84	5,01	0,0	0,00	0,6
2019-02-23 22:30	79	26	90	0,0	18,43	1,02	88,1	1022,52	-0,90	1,02	17,84	3,91	0,0	0,00	0,6
2019-02-23 23:00	76	26	93	0,0	18,33	0,21	88,1	1022,52	-1,23	0,21	17,74	3,35	0,0	0,00	0,6
2019-02-23 23:30	84	26	96	0,0	18,23	-0,09	88,1	1021,52	-1,08	-0,09	17,64	3,30	0,0	0,00	0,6
2019-02-24 00:00	83	26	97	0,0	18,03	-0,09	88,1	1021,52	-0,94	-0,09	17,44	3,39	0,0	0,00	0,0
2019-02-24 00:30	77	26	98	0,0	17,93	-0,09	88,1	1021,52	-0,79	-0,09	17,33	3,47	0,0	0,00	0,0
2019-02-24 01:00	84	26	100	0,0	17,83	0,11	88,1	1020,52	-0,31	0,11	17,23	3,84	0,0	0,00	0,0
2019-02-24 01:30	83	26	100	0,0	17,73	-0,19	88,1	1020,52	-0,60	-0,19	17,13	3,54	0,0	0,00	0,0
2019-02-24 02:00	76	26	100	0,0	17,63	0,31	88,1	1020,52	-0,11	0,31	17,03	4,04	0,0	0,00	0,0
2019-02-24 02:30	76	26	100	0,0	17,63	-0,09	88,1	1019,52	-0,51	-0,09	17,03	3,64	0,0	0,00	0,0
2019-02-24 03:00	82	27	100	0,0	17,53	-1,09	88,1	1019,52	-1,50	-1,09	16,97	2,64	0,0	0,00	0,0
2019-02-24 03:30	81	27	100	0,0	17,43	-1,69	88,1	1018,52	-2,10	-1,69	16,87	2,04	0,0	0,00	0,0
2019-02-24 04:00	77	27	100	0,0	17,43	-1,79	88,1	1019,52	-2,20	-1,79	16,87	1,94	0,0	0,00	0,0
2019-02-24 04:30	84	27	100	0,0	17,33	-1,29	88,1	1018,52	-1,70	-1,29	16,77	2,44	0,0	0,00	0,0
2019-02-24 05:00	28	27	100	0,0	17,33	-0,09	88,1	1018,52	-0,51	-0,09	16,77	3,64	0,0	0,00	0,0
2019-02-24 05:30	25	27	100	0,0	17,23	0,11	88,1	1018,52	-0,31	0,11	16,67	3,84	0,0	0,00	0,0
2019-02-24 06:00	295	27	100	0,0	17,33	-0,69	88,1	1018,52	-1,10	-0,69	16,77	3,04	3,7	0,00	0,0
2019-02-24 06:30	293	27	100	0,0	17,43	-0,99	88,1	1018,52	-1,40	-0,99	16,87	2,74	2,0	0,00	0,0
2019-02-24 07:00	296	26	100	0,0	17,63	0,31	88,1	1018,52	-0,11	0,31	17,03	4,04	1,2	0,00	0,0
2019-02-24 07:30	337	27	100	0,0	18,23	0,92	88,1	1018,52	0,49	0,92	17,67	4,64	2,2	0,00	0,0
2019-02-24 08:00	298	26	100	0,0	18,63	1,02	88,1	1017,52	0,59	1,02	18,04	4,75	1,6	0,00	0,0
2019-02-24 08:30	273	26	100	0,0	18,83	1,42	88,1	1017,52	0,99	1,42	18,24	5,15	1,4	0,00	0,0
2019-02-24 09:00	260	26	98	0,0	18,83	2,42	88,1	1019,52	1,70	2,42	18,24	5,97	7,5	0,00	0,0
2019-02-24 09:30	264	26	90	0,0	18,83	2,52	88,1	1019,52	0,57	2,52	18,24	5,41	4,5	0,00	0,0
2019-02-24 10:00	263	26	85	2,6	18,83	2,72	88,1	1019,52	-0,05	1,06	18,24	5,22	4,7	0,00	0,0
2019-02-24 10:30	272	26	76	3,1	18,73	3,32	88,1	1019,52	-1,06	0,59	18,14	5,16	7,9	0,00	0,0
2019-02-24 11:00	228	26	74	0,0	18,53	3,52	88,1	1019,52	-1,25	3,52	17,94	5,23	8,1	0,00	0,0
2019-02-24 11:30	242	26	77	2,4	18,43	3,22	88,1	1019,52	-0,97	1,59	17,84	5,13	6,6	0,00	0,0
2019-02-24 12:00	253	27	69	3,3	18,43	3,82	88,1	1018,52	-1,95	0,05	17,87	5,20	6,9	0,00	0,0
2019-02-24 12:30	287	26	70	4,3	18,23	3,62	88,1	1018,52	-1,94	-2,36	17,64	5,06	8,5	0,00	0,0
2019-02-24 13:00	251	26	79	2,4	18,03	3,12	88,1	1019,52	-0,70	1,48	17,44	5,18	7,7	0,00	0,0
2019-02-24 13:30	248	26	64	4,1	17,83	3,82	88,1	1018,52	-3,01	-2,12	17,23	4,88	8,9	0,00	0,0
2019-02-24 14:00	246	26	75	2,6	17,63	3,42	88,1	1019,52	-1,15	1,80	17,03	5,19	10,8	0,00	0,0
2019-02-24 14:30	245	27	76	3,5	17,53	3,42	89,3	1019,52	-0,96	-0,40	16,97	5,26	7,1	1,20	1,2
2019-02-24 15:00	288	27	77	3,1	17,33	3,52	89,3	1019,52	-0,68	0,81	16,77	5,43	7,1	1,20	1,2
2019-02-24 15:30	226	27	76	3,0	17,23	3,62	89,3	1019,52	-0,77	0,92	16,67	5,46	9,4	0,00	1,2
2019-02-24 16:00	290	27	74	5,2	17,23	3,52	89,3	1019,52	-1,25	-4,11	16,67	5,23	9,2	0,00	1,2
2019-02-24 16:30	266	27	73	5,0	17,13	3,42	89,3	1019,52	-1,53	-4,24	16,57	5,06	10,8	0,00	1,2
2019-02-24 17:00	304	27	73	8,9	17,03	3,32	89,3	1019,52	-1,63	-8,93	16,47	4,96	8,9	0,00	1,2
2019-02-24 17:30	269	27	72	4,7	17,03	3,32	89,3	1020,52	-1,83	-3,77	16,47	4,89	9,0	0,00	1,2
2019-02-24 18:00	275	27	72	6,8	17,03	3,32	89,3	1020,52	-1,83	-6,79	16,47	4,89	10,9	0,00	1,2
2019-02-24 18:30	240	27	74	5,4	17,13	3,12	89,3	1020,52	-1,63	-5,21	16,57	4,83	9,6	0,00	1,2
2019-02-24 19:00	247	27	75	3,1	17,13	3,02	89,3	1020,52	-1,54	0,26	16,57	4,79	8,5	0,00	1,2
2019-02-24 19:30	274	27	73	3,5	17,23	3,12	89,3	1020,52	-1,82	-0,74	16,67	4,76	9,4	0,00	1,2
2019-02-24 20:00	289	27	73	6,9	17,23	3,12	89,3	1020,52	-1,82	-7,05	16,67	4,76	12,8	0,00	1,2
2019-02-24 20:30	253	27	72	3,1	17,23	3,32	89,3	1020,52	-1,83	0,59	16,67	4,89	10,6	0,00	1,2
2019-02-24 21:00	235	27	71	2,6	17,23	3,12	89,3	1020,52	-2,22	1,48	16,67	4,63	10,4	0,00	1,2
2019-02-24 21:30	285	27	69	5,4	17,33	3,12	89,3	1020,52	-2,62	-5,21	16,77	4,50	10,9	0,00	1,2
2019-02-24 22:00	285	27	66	2,8	17,33	3,22	89,3	1020,52	-3,15	0,48	16,77	4,41	8,9	0,00	1,2
2019-02-24 22:30	292	27	67	8,7	17,23	3,22	89,3	1020,52	-2,94	-9,07	16,67	4,47	11,7	0,00	1,2

Datum	Vindrikt °	Fukt inne Rh%	Fukt ute Rh%	Vindhast m/s	Temp in °C	Temp ute °C	Nb. Mån mm	Tryck Mbar	Dagggp °C	Kyleffekt °C	Vix inne °C	Vix ute °C	Vindby m/s	Korr lufttryck	Nederb./dygn mm
2019-02-24 23:00	315	26	68	5,8	17,03	3,22	89,3	1020,52	-2,73	-5,08	16,43	4,53	10,6	0,00	1,2
2019-02-24 23:30	290	26	69	6,8	16,83	3,12	89,3	1020,52	-2,62	-7,05	16,23	4,50	10,4	0,00	1,2
2019-02-25 00:00	289	26	68	4,9	16,63	3,12	89,3	1020,52	-2,82	-4,01	16,03	4,43	11,5	0,00	0,0
2019-02-25 00:30	332	26	68	8,9	16,53	3,22	89,3	1020,52	-2,73	-9,07	15,93	4,53	11,5	0,00	0,0
2019-02-25 01:00	322	27	67	6,6	16,43	3,12	89,3	1020,52	-3,03	-6,41	15,87	4,37	12,5	0,00	0,0
2019-02-25 01:30	250	27	69	5,2	16,23	3,02	89,3	1020,52	-2,71	-4,74	15,67	4,40	10,8	0,00	0,0
2019-02-25 02:00	287	27	67	4,3	16,13	3,12	89,3	1020,52	-3,03	-2,96	15,57	4,37	14,2	0,00	0,0
2019-02-25 02:30	300	27	68	5,8	16,03	3,02	89,3	1020,52	-2,92	-5,34	15,47	4,33	12,1	0,00	0,0
2019-02-25 03:00	241	27	68	6,6	15,93	3,12	89,3	1020,52	-2,82	-6,41	15,37	4,43	11,7	0,00	0,0
2019-02-25 03:30	280	27	71	6,4	15,83	3,02	89,3	1020,52	-2,31	-6,54	15,27	4,53	11,7	0,00	0,0
2019-02-25 04:00	243	27	72	2,2	15,83	2,92	89,3	1021,52	-2,21	2,92	15,27	4,49	10,4	0,00	0,0
2019-02-25 04:30	280	27	78	0,0	15,83	2,72	89,3	1021,52	-1,27	2,72	15,27	4,70	9,4	0,00	0,0
2019-02-25 05:00	294	27	77	5,0	16,13	2,72	89,3	1022,52	-1,45	-5,12	15,57	4,63	7,5	0,00	0,0
2019-02-25 05:30	304	27	77	3,3	16,33	2,82	89,3	1022,52	-1,36	-1,08	15,77	4,73	9,4	0,00	0,0
2019-02-25 06:00	317	27	77	0,0	16,43	2,72	89,3	1021,52	-1,45	2,72	15,87	4,63	8,9	0,00	0,0
2019-02-25 06:30	304	27	75	0,0	16,53	2,82	89,3	1021,52	-1,73	2,82	15,97	4,59	7,3	0,00	0,0
2019-02-25 07:00	264	27	73	1,2	16,73	2,72	89,3	1021,52	-2,21	2,72	16,17	4,36	6,9	0,00	0,0
2019-02-25 07:30	266	27	74	4,5	17,33	2,42	89,3	1022,52	-2,30	-4,88	16,77	4,13	5,0	0,00	0,0
2019-02-25 08:00	351	27	72	1,2	17,73	2,62	89,3	1022,52	-2,50	2,62	17,17	4,19	5,8	0,00	0,0
2019-02-25 08:30	312	27	70	2,0	17,93	2,92	89,3	1022,52	-2,61	2,92	17,37	4,36	5,2	0,00	0,0
2019-02-25 09:00	282	27	73	0,0	18,03	2,82	89,3	1023,52	-2,11	2,82	17,47	4,46	3,7	0,00	0,0
2019-02-25 09:30	278	27	73	0,0	18,13	3,22	89,3	1023,52	-1,73	3,22	17,57	4,86	4,7	0,00	0,0
2019-02-25 10:00	274	27	76	1,2	18,23	3,42	89,3	1023,52	-0,96	3,42	17,67	5,26	3,3	0,00	0,0
2019-02-25 10:30	309	27	78	0,0	18,23	3,52	89,3	1023,52	-0,50	3,52	17,67	5,50	3,9	0,00	0,0
2019-02-25 11:00	309	27	79	0,0	18,23	3,32	89,3	1023,52	-0,51	3,32	17,67	5,38	0,0	0,00	0,0
2019-02-25 11:30	311	27	77	0,0	18,23	3,82	89,3	1023,52	-0,39	3,82	17,67	5,73	2,8	0,00	0,0
2019-02-25 12:00	258	27	70	0,0	18,23	4,02	89,3	1023,52	-1,56	4,02	17,67	5,46	3,0	0,00	0,0
2019-02-25 12:30	257	27	67	0,0	18,13	4,22	89,3	1023,52	-1,99	4,22	17,57	5,47	2,6	0,00	0,0
2019-02-25 13:00	260	27	67	0,0	18,13	4,22	89,3	1022,52	-1,99	4,22	17,57	5,47	0,0	0,00	0,0
2019-02-25 13:30	177	27	71	0,0	18,03	3,82	89,3	1022,52	-1,55	3,82	17,47	5,33	0,0	0,00	0,0
2019-02-25 14:00	228	27	75	0,0	18,03	3,62	89,3	1022,52	-0,96	3,62	17,47	5,39	0,0	0,00	0,0
2019-02-25 14:30	127	27	83	0,0	18,03	3,12	89,3	1021,52	0,00	3,12	17,47	5,47	3,0	0,00	0,0
2019-02-25 15:00	303	27	89	0,0	17,93	2,62	89,3	1020,52	0,51	2,62	17,37	5,43	3,5	0,00	0,0
2019-02-25 15:30	227	27	92	0,0	17,93	2,22	89,3	1020,52	0,59	2,22	17,37	5,27	2,2	0,00	0,0
2019-02-25 16:00	261	27	96	0,0	17,93	2,02	89,3	1020,52	1,00	2,02	17,37	5,40	1,8	0,00	0,0
2019-02-25 16:30	266	27	97	0,0	17,93	1,92	89,3	1019,52	1,05	1,92	17,37	5,39	1,2	0,00	0,0
2019-02-25 17:00	263	27	99	0,0	17,93	2,02	89,3	1019,52	1,45	2,02	17,37	5,66	0,0	0,00	0,0
2019-02-25 17:30	247	27	100	0,0	17,93	2,62	89,3	1019,52	2,19	2,62	17,37	6,35	3,9	0,00	0,0
2019-02-25 18:00	302	27	100	2,0	18,03	2,42	89,3	1019,52	1,99	2,42	17,47	6,15	6,4	0,00	0,0
2019-02-25 18:30	272	27	100	0,0	18,03	2,72	89,3	1019,52	2,29	2,72	17,47	6,45	5,0	0,00	0,0
2019-02-25 19:00	287	27	99	2,2	18,03	3,02	89,3	1019,52	2,44	3,02	17,47	6,66	4,9	0,00	0,0
2019-02-25 19:30	276	27	99	0,0	18,03	3,02	89,3	1019,52	2,44	3,02	17,47	6,66	5,2	0,00	0,0
2019-02-25 20:00	275	27	98	4,1	18,03	2,92	89,3	1019,52	2,20	-3,20	17,47	6,47	4,9	0,00	0,0
2019-02-25 20:30	280	27	95	0,0	18,03	2,82	89,3	1019,52	1,65	2,82	17,47	6,12	5,4	0,00	0,0
2019-02-25 21:00	255	27	91	2,4	17,93	2,82	89,3	1019,52	1,03	1,16	17,37	5,79	4,7	0,00	0,0
2019-02-25 21:30	252	27	87	2,8	17,93	3,02	89,3	1019,52	0,58	0,26	17,37	5,67	6,4	0,00	0,0
2019-02-25 22:00	255	27	81	2,0	17,83	3,12	89,3	1020,52	-0,35	3,12	17,27	5,32	7,7	0,00	0,0
2019-02-25 22:30	259	27	80	4,1	17,63	3,02	89,3	1020,52	-0,62	-3,08	17,07	5,15	6,9	0,00	0,0
2019-02-25 23:00	275	27	78	4,1	17,43	3,12	89,3	1019,52	-0,88	-2,96	16,87	5,10	6,8	0,00	0,0
2019-02-25 23:30	213	27	75	4,1	17,23	3,12	89,3	1019,52	-1,44	-2,96	16,67	4,89	9,8	0,00	0,0

Datum	Vindrikt °	Fukt inne Rh%	Fukt ute Rh%	Vindhast m/s	Temp in °C	Temp ute °C	Nb. Mån mm	Tryck Mbar	Dagggp °C	Kyleffekt °C	Vix inne °C	Vix ute °C	Vindby m/s	Korr lufttryck	Nederb./dygn mm
2019-02-26 00:00	276	27	74	5,4	16,93	3,22	89,3	1019,52	-1,53	-5,08	16,37	4,93	10,9	0,00	0,0
2019-02-26 00:30	263	27	74	5,0	16,73	3,22	89,3	1020,52	-1,53	-4,49	16,17	4,93	11,5	0,00	0,0
2019-02-26 01:00	248	27	73	2,2	16,63	3,32	89,3	1020,52	-1,63	3,32	16,07	4,96	10,4	0,00	0,0
2019-02-26 01:30	254	27	76	3,7	16,53	3,12	89,3	1020,52	-1,25	-1,85	15,97	4,96	9,0	0,00	0,0
2019-02-26 02:00	265	27	80	5,8	16,53	3,12	89,3	1020,52	-0,52	-5,21	15,97	5,25	9,6	0,00	0,0
2019-02-26 02:30	245	27	83	3,9	16,43	3,02	89,3	1021,52	-0,09	-1,97	15,87	5,37	8,5	0,00	0,0
2019-02-26 03:00	271	27	85	1,2	16,33	3,02	89,3	1021,52	0,25	3,02	15,77	5,52	8,3	0,00	0,0
2019-02-26 03:30	296	27	86	1,4	16,33	3,02	89,3	1022,52	0,41	3,02	15,77	5,60	7,7	0,00	0,0
2019-02-26 04:00	255	27	88	3,3	16,33	3,02	89,3	1022,52	0,74	-0,85	15,77	5,75	6,0	0,00	0,0
2019-02-26 04:30	261	27	88	2,6	16,33	2,92	89,3	1022,52	0,65	1,27	15,77	5,65	6,4	0,00	0,0
2019-02-26 05:00	356	27	88	1,2	16,33	3,02	89,3	1023,52	0,74	3,02	15,77	5,75	5,0	0,00	0,0
2019-02-26 05:30	276	27	89	0,0	16,33	2,72	89,3	1023,52	0,61	2,72	15,77	5,53	4,3	0,00	0,0
2019-02-26 06:00	261	27	91	3,3	16,43	2,72	89,3	1023,52	0,93	-1,19	15,87	5,69	4,3	0,00	0,0
2019-02-26 06:30	320	27	91	0,0	16,53	2,72	89,3	1024,52	0,93	2,72	15,97	5,69	3,5	0,00	0,0
2019-02-26 07:00	282	27	89	0,0	16,83	2,42	89,3	1024,52	0,32	2,42	16,27	5,23	2,8	0,00	0,0
2019-02-26 07:30	271	27	91	0,0	17,53	2,32	89,3	1024,52	0,53	2,32	16,97	5,29	2,0	0,00	0,0
2019-02-26 08:00	276	27	89	0,0	18,03	2,62	89,3	1024,52	0,51	2,62	17,47	5,43	1,6	0,00	0,0
2019-02-26 08:30	271	27	88	0,0	18,23	2,92	89,3	1024,52	0,65	2,92	17,67	5,65	3,7	0,00	0,0
2019-02-26 09:00	243	27	87	1,8	18,23	2,82	89,3	1024,52	0,38	2,82	17,67	5,47	4,3	0,00	0,0
2019-02-26 09:30	293	27	86	0,0	18,33	2,82	89,3	1024,52	0,22	2,82	17,77	5,40	3,1	0,00	0,0
2019-02-26 10:00	258	27	80	2,4	18,33	3,22	89,3	1024,52	-0,43	1,59	17,77	5,35	3,9	0,00	0,0
2019-02-26 10:30	272	27	76	1,8	18,23	3,22	89,3	1024,52	-1,16	3,22	17,67	5,06	4,1	0,00	0,0
2019-02-26 11:00	304	27	75	1,8	18,13	3,42	89,3	1024,52	-1,15	3,42	17,57	5,19	4,7	0,00	0,0
2019-02-26 11:30	255	27	74	2,0	18,03	3,52	89,3	1024,52	-1,25	3,52	17,47	5,23	4,3	0,00	0,0
2019-02-26 12:00	266	27	74	1,2	17,93	3,52	89,3	1024,52	-1,25	3,52	17,37	5,23	3,3	0,00	0,0
2019-02-26 12:30	260	27	76	0,0	17,93	3,42	89,3	1024,52	-0,96	3,42	17,37	5,26	3,1	0,00	0,0
2019-02-26 13:00	262	27	77	0,0	17,93	3,22	89,3	1024,52	-0,97	3,22	17,37	5,13	2,2	0,00	0,0
2019-02-26 13:30	265	27	77	0,0	17,93	3,32	89,3	1024,52	-0,87	3,32	17,37	5,23	0,0	0,00	0,0
2019-02-26 14:00	262	27	77	0,0	17,93	3,22	89,3	1024,52	-0,97	3,22	17,37	5,13	0,0	0,00	0,0
2019-02-26 14:30	233	27	76	0,0	18,03	3,12	89,3	1023,52	-1,25	3,12	17,47	4,96	1,6	0,00	0,0
2019-02-26 15:00	234	27	77	0,0	18,03	3,02	89,3	1023,52	-1,16	3,02	17,47	4,93	0,0	0,00	0,0
2019-02-26 15:30	237	27	81	0,0	18,03	2,72	89,3	1023,52	-0,73	2,72	17,47	4,92	0,0	0,00	0,0
2019-02-26 16:00	235	27	82	0,0	18,13	2,52	89,3	1022,52	-0,75	2,52	17,57	4,79	0,0	0,00	0,0
2019-02-26 16:30	233	27	83	0,0	18,13	2,32	89,3	1022,52	-0,78	2,32	17,57	4,67	0,0	0,00	0,0
2019-02-26 17:00	231	27	85	0,0	18,13	2,12	89,3	1021,52	-0,64	2,12	17,57	4,62	0,0	0,00	0,0
2019-02-26 17:30	231	27	88	0,0	18,13	1,82	89,3	1020,52	-0,44	1,82	17,57	4,55	0,0	0,00	0,0
2019-02-26 18:00	243	27	89	0,0	18,13	1,72	89,3	1020,52	-0,37	1,72	17,57	4,53	1,4	0,00	0,0
2019-02-26 18:30	96	27	89	0,0	18,03	1,52	89,3	1020,52	-0,57	1,52	17,47	4,33	0,0	0,00	0,0
2019-02-26 19:00	89	27	89	0,0	18,03	1,32	89,3	1019,52	-0,77	1,32	17,47	4,13	0,0	0,00	0,0
2019-02-26 19:30	93	27	90	0,0	18,03	1,52	89,3	1019,52	-0,41	1,52	17,47	4,41	0,0	0,00	0,0
2019-02-26 20:00	93	27	89	0,0	18,03	1,12	89,3	1019,52	-0,96	1,12	17,47	3,93	0,0	0,00	0,0
2019-02-26 20:30	90	27	92	0,0	18,03	1,32	89,3	1018,52	-0,30	1,32	17,47	4,37	0,0	0,00	0,0
2019-02-26 21:00	87	27	94	0,0	18,03	1,42	89,3	1018,52	0,11	1,42	17,47	4,63	0,0	0,00	0,0
2019-02-26 21:30	271	27	97	0,0	18,03	2,62	89,3	1018,52	1,75	2,62	17,47	6,09	2,2	0,00	0,0
2019-02-26 22:00	265	27	96	0,0	18,03	2,72	89,3	1018,52	1,70	2,72	17,47	6,10	1,2	0,00	0,0
2019-02-26 22:30	276	27	92	0,0	18,03	3,72	89,3	1017,52	2,07	3,72	17,47	6,77	3,1	0,00	0,0
2019-02-26 23:00	253	27	88	0,0	17,93	3,92	89,3	1017,52	1,63	3,92	17,37	6,65	3,3	0,00	0,0
2019-02-26 23:30	279	27	87	0,0	17,83	3,92	89,3	1017,52	1,46	3,92	17,27	6,57	3,9	0,00	0,0
2019-02-27 00:00	327	27	86	0,0	17,73	3,72	89,3	1017,52	1,10	3,72	17,17	6,30	3,0	0,00	0,0
2019-02-27 00:30	277	27	81	0,0	17,63	3,62	89,3	1016,51	0,14	3,62	17,07	5,82	3,1	0,00	0,0

Datum	Vindrikt °	Fukt inne Rh%	Fukt ute Rh%	Vindhast m/s	Temp in °C	Temp ute °C	Nb. Mån mm	Tryck Mbar	Dagggp °C	Kyleffekt °C	Vix inne °C	Vix ute °C	Vindby m/s	Korr lufttryck	Nederb./dygn mm
2019-02-27 01:00	263	27	80	0,0	17,53	3,32	89,3	1016,51	-0,33	3,32	16,97	5,45	3,5	0,00	0,0
2019-02-27 01:30	247	27	78	1,4	17,33	3,52	89,3	1015,51	-0,50	3,52	16,77	5,50	4,5	0,00	0,0
2019-02-27 02:00	257	27	79	0,0	17,23	3,52	89,3	1015,51	-0,31	3,52	16,67	5,58	4,1	0,00	0,0
2019-02-27 02:30	250	27	78	0,0	17,23	3,32	89,3	1014,51	-0,69	3,32	16,67	5,30	4,7	0,00	0,0
2019-02-27 03:00	248	27	80	0,0	17,13	3,02	89,3	1014,51	-0,62	3,02	16,57	5,15	3,9	0,00	0,0
2019-02-27 03:30	252	27	81	0,0	17,03	2,62	89,3	1013,51	-0,83	2,62	16,47	4,82	3,3	0,00	0,0
2019-02-27 04:00	265	27	74	0,0	16,93	2,52	89,3	1012,51	-2,21	2,52	16,37	4,23	3,5	0,00	0,0
2019-02-27 04:30	260	27	73	0,0	16,93	2,12	89,3	1012,51	-2,78	2,12	16,37	3,76	2,4	0,00	0,0
2019-02-27 05:00	257	27	67	0,0	16,83	2,12	89,3	1012,51	-3,98	2,12	16,27	3,37	2,6	0,00	0,0
2019-02-27 05:30	259	27	66	0,0	16,83	1,62	89,3	1011,51	-4,67	1,62	16,27	2,80	0,0	0,00	0,0
2019-02-27 06:00	280	27	60	3,0	16,83	2,12	89,3	1010,51	-5,52	-0,72	16,27	2,95	5,2	0,00	0,0
2019-02-27 06:30	245	27	60	2,2	16,63	2,72	89,3	1009,51	-4,95	2,72	16,07	3,55	6,2	0,00	0,0
2019-02-27 07:00	264	27	62	2,6	16,73	2,72	89,3	1008,51	-4,50	1,06	16,17	3,66	6,0	0,00	0,0
2019-02-27 07:30	246	27	66	2,8	17,33	3,22	89,3	1008,51	-3,15	0,48	16,77	4,41	6,2	0,00	0,0
2019-02-27 08:00	264	27	67	2,8	17,83	3,52	89,3	1007,51	-2,65	0,81	17,27	4,77	8,5	0,00	0,0
2019-02-27 08:30	276	27	69	3,0	17,93	3,32	89,3	1007,51	-2,43	0,59	17,37	4,70	6,9	0,00	0,0
2019-02-27 09:00	260	27	67	3,3	18,03	3,52	89,3	1006,51	-2,65	-0,29	17,47	4,77	6,2	0,00	0,0
2019-02-27 09:30	259	27	74	4,1	18,03	3,42	89,3	1006,51	-1,34	-2,60	17,47	5,13	7,5	0,00	0,0
2019-02-27 10:00	305	27	71	2,8	18,03	3,72	89,3	1005,51	-1,64	1,03	17,47	5,23	9,6	0,00	0,0
2019-02-27 10:30	216	27	71	3,5	17,93	3,92	89,3	1004,51	-1,45	0,16	17,37	5,43	8,7	0,00	0,0
2019-02-27 11:00	286	27	69	5,0	17,83	4,22	89,3	1004,51	-1,57	-3,23	17,27	5,60	10,9	0,00	0,0
2019-02-27 11:30	304	27	73	5,2	17,63	4,02	89,3	1004,51	-0,96	-3,48	17,07	5,66	11,3	0,00	0,0
2019-02-27 12:00	257	27	78	2,2	17,63	3,52	89,3	1003,51	-0,50	3,52	17,07	5,50	8,3	0,00	0,0
2019-02-27 12:30	277	27	74	3,1	17,53	3,82	89,3	1003,51	-0,96	1,13	16,97	5,53	10,9	0,00	0,0
2019-02-27 13:00	287	27	76	4,7	17,43	3,72	89,3	1002,51	-0,67	-3,27	16,87	5,56	8,5	0,00	0,0
2019-02-27 13:30	251	27	73	6,8	17,33	3,92	89,3	1002,51	-1,05	-5,98	16,77	5,56	9,0	0,00	0,0
2019-02-27 14:00	255	27	73	3,1	17,23	3,82	89,3	1001,51	-1,15	1,13	16,67	5,46	10,8	0,00	0,0
2019-02-27 14:30	258	27	70	5,8	17,23	3,92	89,3	1001,51	-1,65	-4,19	16,67	5,36	10,0	0,00	0,0
2019-02-27 15:00	297	27	68	4,1	17,23	4,12	89,3	1001,51	-1,87	-1,76	16,67	5,43	9,6	0,00	0,0
2019-02-27 15:30	243	27	67	3,7	17,13	4,02	89,3	1001,51	-2,18	-0,80	16,57	5,27	11,1	0,00	0,0
2019-02-27 16:00	266	27	73	4,3	17,13	3,52	89,3	1000,51	-1,44	-2,48	16,57	5,16	10,4	0,00	0,0
2019-02-27 16:30	245	27	77	0,0	17,13	3,12	89,3	1000,51	-1,07	3,12	16,57	5,03	10,6	0,00	0,0
2019-02-27 17:00	252	27	89	0,0	17,13	2,42	89,3	1000,51	0,32	2,42	16,57	5,23	7,9	0,00	0,0
2019-02-27 17:30	261	27	92	3,5	17,13	2,02	89,3	1000,51	0,39	-1,98	16,57	5,07	6,9	0,00	0,0
2019-02-27 18:00	261	27	94	0,0	17,23	1,82	89,3	1000,51	0,50	1,82	16,67	5,03	5,4	0,00	0,0
2019-02-27 18:30	277	27	95	0,0	17,33	1,72	89,3	1000,51	0,56	1,72	16,77	5,02	5,0	0,00	0,0
2019-02-27 19:00	260	27	95	0,0	17,53	1,72	89,3	1000,51	0,56	1,72	16,97	5,02	6,2	0,00	0,0
2019-02-27 19:30	240	27	93	2,6	17,53	1,62	89,3	999,51	0,15	-0,10	16,97	4,75	6,6	0,00	0,0
2019-02-27 20:00	264	27	92	0,0	17,63	1,62	89,3	999,51	-0,00	1,62	17,07	4,67	5,8	0,00	0,0
2019-02-27 20:30	304	27	93	3,0	17,63	1,52	89,3	999,51	0,06	-1,38	17,07	4,65	5,6	0,00	0,0
2019-02-27 21:00	304	27	93	3,5	17,53	1,42	89,3	998,51	-0,04	-2,66	16,97	4,55	6,6	0,00	0,0
2019-02-27 21:30	289	27	94	4,5	17,53	1,32	89,3	998,51	0,01	-6,25	16,97	4,53	6,2	0,00	0,0
2019-02-27 22:00	263	27	93	0,0	17,43	1,22	89,3	998,51	-0,24	1,22	16,87	4,35	5,6	0,00	0,0
2019-02-27 22:30	300	27	92	0,0	17,43	1,32	89,3	998,51	-0,30	1,32	16,87	4,37	5,6	0,00	0,0
2019-02-27 23:00	223	27	91	2,6	17,33	1,12	89,3	998,51	-0,65	-0,63	16,77	4,09	6,2	0,00	0,0
2019-02-27 23:30	261	27	93	1,8	17,23	0,92	89,3	998,51	-0,54	0,92	16,67	4,05	6,0	0,00	0,0
2019-02-28 00:00	263	27	96	1,4	17,03	0,82	89,3	998,51	-0,19	0,82	16,47	4,20	4,5	0,00	0,0
2019-02-28 00:30	253	27	98	2,0	16,93	0,72	89,3	998,51	0,01	0,72	16,37	4,27	4,3	0,00	0,0
2019-02-28 01:00	261	27	100	2,4	16,83	0,51	89,3	998,51	0,09	-1,26	16,27	4,24	4,1	0,00	0,0
2019-02-28 01:30	269	27	100	1,4	16,83	0,61	89,3	998,51	0,19	0,61	16,27	4,34	3,3	0,00	0,0

Datum	Vindrikt °	Fukt inne Rh%	Fukt ute Rh%	Vindhast m/s	Temp in °C	Temp ute °C	Nb. Mån mm	Tryck Mbar	Daggp °C	Kyleffekt °C	Vix inne °C	Vix ute °C	Vindby m/s	Korr lufttryck	Nederb./dygn mm
2019-02-28 02:00	250	27	100	0,0	16,73	0,61	89,3	998,51	0,19	0,61	16,17	4,34	3,5	0,00	0,0
2019-02-28 02:30	271	27	100	2,0	16,63	0,72	89,3	998,51	0,29	0,72	16,07	4,44	3,9	0,00	0,0
2019-02-28 03:00	275	27	99	0,0	16,63	0,41	89,3	998,51	-0,15	0,41	16,07	4,06	3,1	0,00	0,0
2019-02-28 03:30	278	27	98	0,0	16,63	0,51	89,3	998,51	-0,19	0,51	16,07	4,07	3,9	0,00	0,0
2019-02-28 04:00	287	27	79	1,2	16,63	0,82	89,3	998,51	-2,93	0,82	16,07	2,87	6,6	0,00	0,0
2019-02-28 04:30	253	27	79	2,6	16,53	0,72	89,3	998,51	-3,03	-1,05	15,97	2,77	5,2	0,00	0,0
2019-02-28 05:00	300	27	79	0,0	16,53	0,41	89,3	998,51	-3,32	0,41	15,97	2,47	4,7	0,00	0,0
2019-02-28 05:30	268	27	82	0,0	16,53	0,11	89,3	999,51	-3,09	0,11	15,97	2,39	3,7	0,00	0,0
2019-02-28 06:00	265	27	80	2,0	16,53	0,21	89,3	999,51	-3,34	0,21	15,97	2,35	4,5	0,00	0,0
2019-02-28 06:30	294	27	81	3,5	16,63	0,11	89,3	999,51	-3,26	-4,13	16,07	2,32	5,0	0,00	0,0
2019-02-28 07:00	256	27	87	1,2	16,83	0,01	89,3	1000,51	-2,36	0,01	16,27	2,67	5,8	0,00	0,0
2019-02-28 07:30	284	27	84	3,3	17,53	-0,09	89,3	1000,51	-2,95	-4,36	16,97	2,34	4,3	0,00	0,0
2019-02-28 08:00	351	27	74	2,4	18,03	0,21	89,3	1000,51	-4,42	-1,58	17,47	1,92	5,6	0,00	0,0
2019-02-28 08:30	340	27	65	3,7	18,23	0,31	89,3	1001,51	-6,11	-5,12	17,67	1,44	6,4	0,00	0,0
2019-02-28 09:00	331	27	60	0,0	18,33	0,31	89,3	1001,51	-7,21	0,31	17,77	1,15	7,5	0,00	0,0
2019-02-28 09:30	296	27	58	0,0	18,33	0,31	89,3	1002,51	-7,67	0,31	17,77	1,03	7,5	0,00	0,0
2019-02-28 10:00	239	27	57	0,0	18,33	0,31	89,3	1002,51	-7,91	0,31	17,77	0,98	7,9	0,00	0,0
2019-02-28 10:30	314	27	56	2,4	18,43	0,11	89,3	1002,51	-8,33	-1,69	17,87	0,72	6,8	0,00	0,0
2019-02-28 11:00	269	27	54	2,4	18,43	0,11	89,3	1003,51	-8,83	-1,69	17,87	0,61	6,9	0,00	0,0
2019-02-28 11:30	284	27	52	1,2	18,33	0,31	89,3	1003,51	-9,15	0,31	17,77	0,71	6,4	0,00	0,0
2019-02-28 12:00	281	27	53	1,2	18,23	0,21	89,3	1004,51	-8,99	0,21	17,67	0,66	6,4	0,00	0,0
2019-02-28 12:30	334	27	53	5,0	18,03	0,11	89,3	1004,51	-9,08	-8,39	17,47	0,56	6,9	0,00	0,0
2019-02-28 13:00	324	27	50	1,4	17,93	0,21	89,3	1004,51	-9,77	0,21	17,37	0,51	7,9	0,00	0,0
2019-02-28 13:30	292	27	51	0,0	17,93	0,11	89,3	1004,51	-9,60	0,11	17,37	0,46	5,6	0,00	0,0
2019-02-28 14:00	295	27	53	4,1	17,93	0,11	89,3	1005,51	-9,08	-6,57	17,37	0,56	6,2	0,00	0,0
2019-02-28 14:30	347	27	53	2,0	17,93	0,11	89,3	1005,51	-9,08	0,11	17,37	0,56	5,8	0,00	0,0
2019-02-28 15:00	316	27	50	1,4	17,93	-0,19	89,3	1005,51	-10,14	-0,19	17,37	0,11	5,8	0,00	0,0
2019-02-28 15:30	343	27	51	0,0	17,93	-0,29	89,3	1005,51	-9,97	-0,29	17,37	0,06	4,5	0,00	0,0
2019-02-28 16:00	356	27	54	0,0	17,93	-0,09	89,3	1005,51	-9,01	-0,09	17,37	0,41	4,1	0,00	0,0
2019-02-28 16:30	307	27	50	0,0	18,03	0,11	89,3	1005,51	-9,87	0,11	17,47	0,41	5,0	0,00	0,0
2019-02-28 17:00	323	27	52	3,3	18,03	-0,59	89,3	1006,51	-9,98	-4,92	17,47	-0,19	6,2	0,00	0,0
2019-02-28 17:30	298	27	55	0,0	18,03	-0,99	89,3	1006,51	-9,60	-0,99	17,47	-0,44	4,1	0,00	0,0
2019-02-28 18:00	326	27	55	0,0	18,13	-1,39	90,5	1006,51	-9,97	-1,39	17,57	-0,84	4,5	1,20	1,2
2019-02-28 18:30	323	27	57	0,0	18,13	-1,79	90,5	1006,51	-9,87	-1,79	17,57	-1,13	2,6	1,20	1,2
2019-02-28 19:00	314	27	57	0,0	18,23	-2,09	90,5	1006,51	-10,15	-2,09	17,67	-1,43	1,8	0,00	1,2
2019-02-28 19:30	340	27	61	0,0	18,23	-2,29	90,5	1006,51	-9,43	-2,29	17,67	-1,40	4,5	0,00	1,2
2019-02-28 20:00	317	27	62	0,0	18,23	-2,19	90,5	1007,51	-9,12	-2,19	17,67	-1,24	3,0	0,00	1,2
2019-02-28 20:30	318	27	65	0,0	18,33	-2,29	90,5	1007,51	-8,58	-2,29	17,77	-1,16	1,8	0,00	1,2
2019-02-28 21:00	319	27	69	0,0	18,33	-2,39	90,5	1007,51	-7,87	-2,39	17,77	-1,01	0,0	0,00	1,2
2019-02-28 21:30	319	27	72	0,0	18,33	-2,69	90,5	1007,51	-7,58	-2,69	17,77	-1,11	0,0	0,00	1,2
2019-02-28 22:00	318	27	66	0,0	18,33	-2,89	90,5	1007,51	-8,94	-2,89	17,77	-1,70	0,0	0,00	1,2
2019-02-28 22:30	319	27	65	0,0	18,23	-3,29	91,1	1007,51	-9,53	-3,29	17,67	-2,16	1,4	0,60	1,8
2019-02-28 23:00	319	27	71	0,0	18,13	-3,69	91,1	1007,51	-8,73	-3,69	17,57	-2,18	0,0	0,60	1,8
2019-02-28 23:30	319	27	71	0,0	17,93	-4,19	91,1	1007,51	-9,21	-4,19	17,37	-2,68	0,0	0,00	1,8
2019-03-01 00:00	318	27	75	0,0	17,83	-4,89	91,1	1007,51	-9,16	-4,89	17,27	-3,11	0,0	0,00	0,0
<b>Medelvärde Månad</b>	<b>157</b>	<b>26</b>	<b>88</b>	<b>0,6</b>	<b>18,02</b>	<b>-4,29</b>		<b>1008,46</b>	<b>-6,67</b>	<b>-4,87</b>	<b>17,41</b>	<b>-1,48</b>	<b>2,0</b>		<b>0,0</b>
Min	0	24	42	0,0	15,83	-19,50		979,50	-20,69	-19,50	15,27	-16,03	0,0		0,0
Max	356	27	100	8,9	19,33	6,32	91,1	1029,52	5,08	5,72	18,70	9,25	14,2		