

Medeltemperaturer / Max / Min

— Kyleff med °C — Dygns med °C ▲ Temp Max — Temp Min — Temperatur

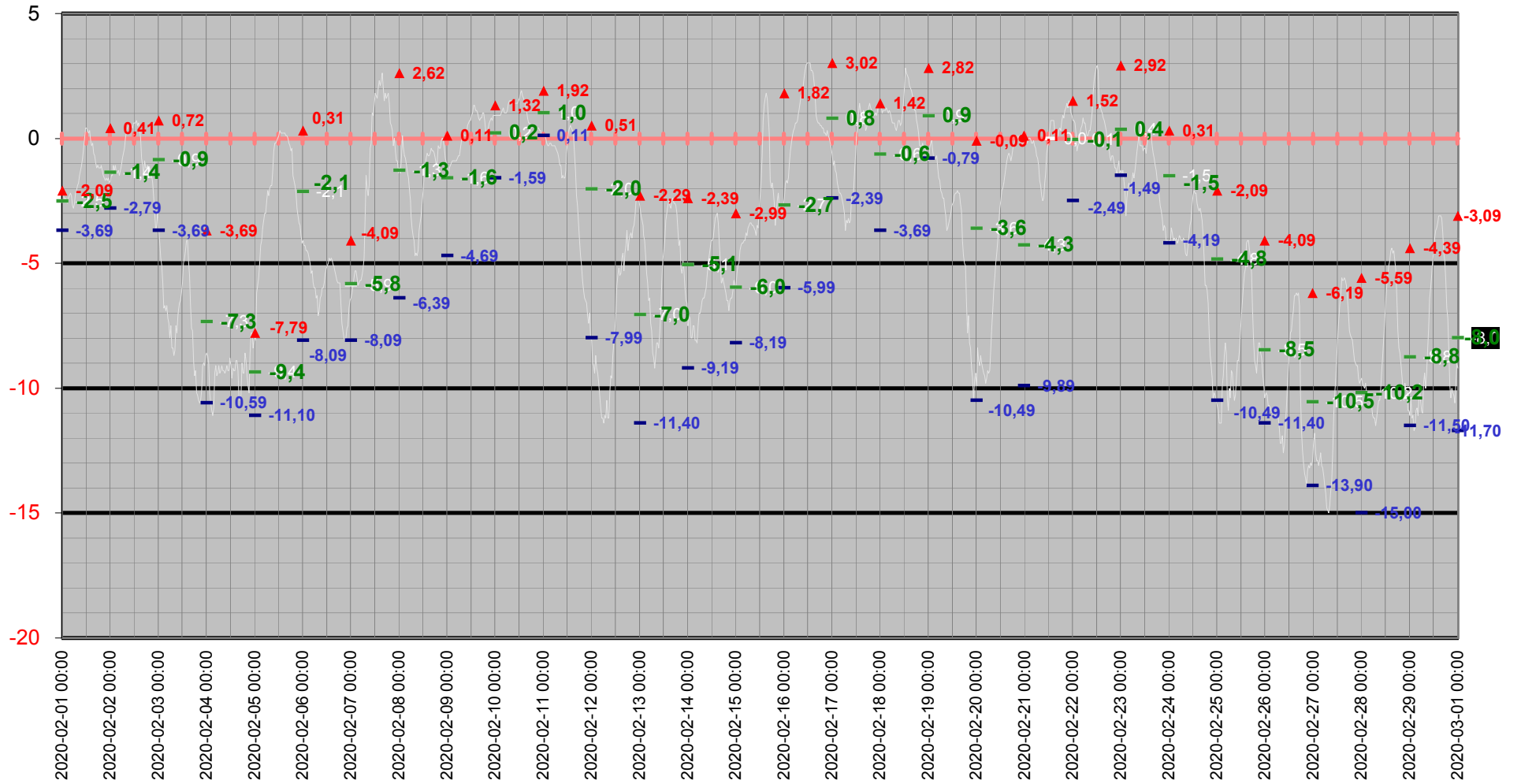

Medeltemperatur

— Kyleff med °C — Dygns med °C — Temperatur °C — Kyleffekt °C

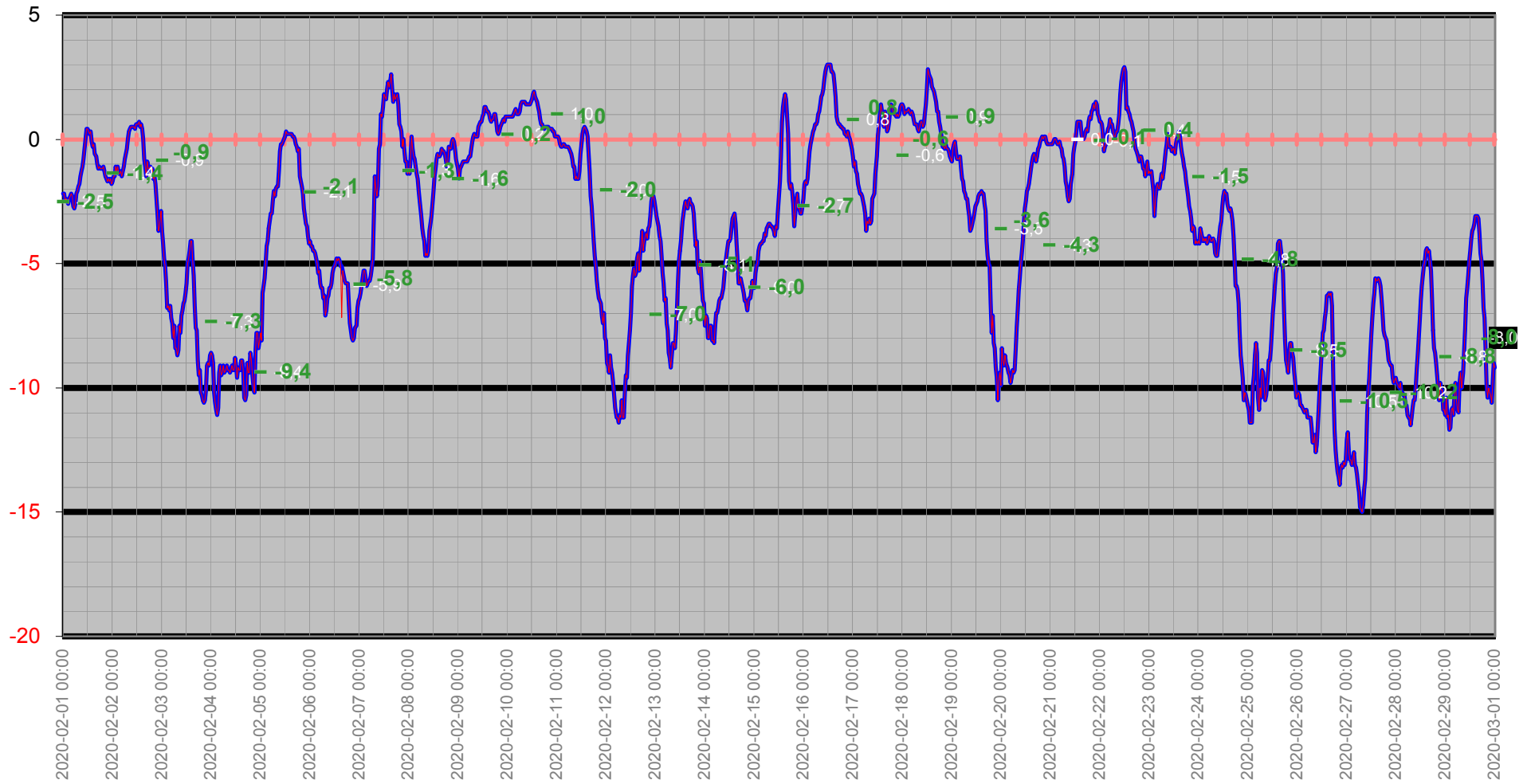

Temperatur/Vindby

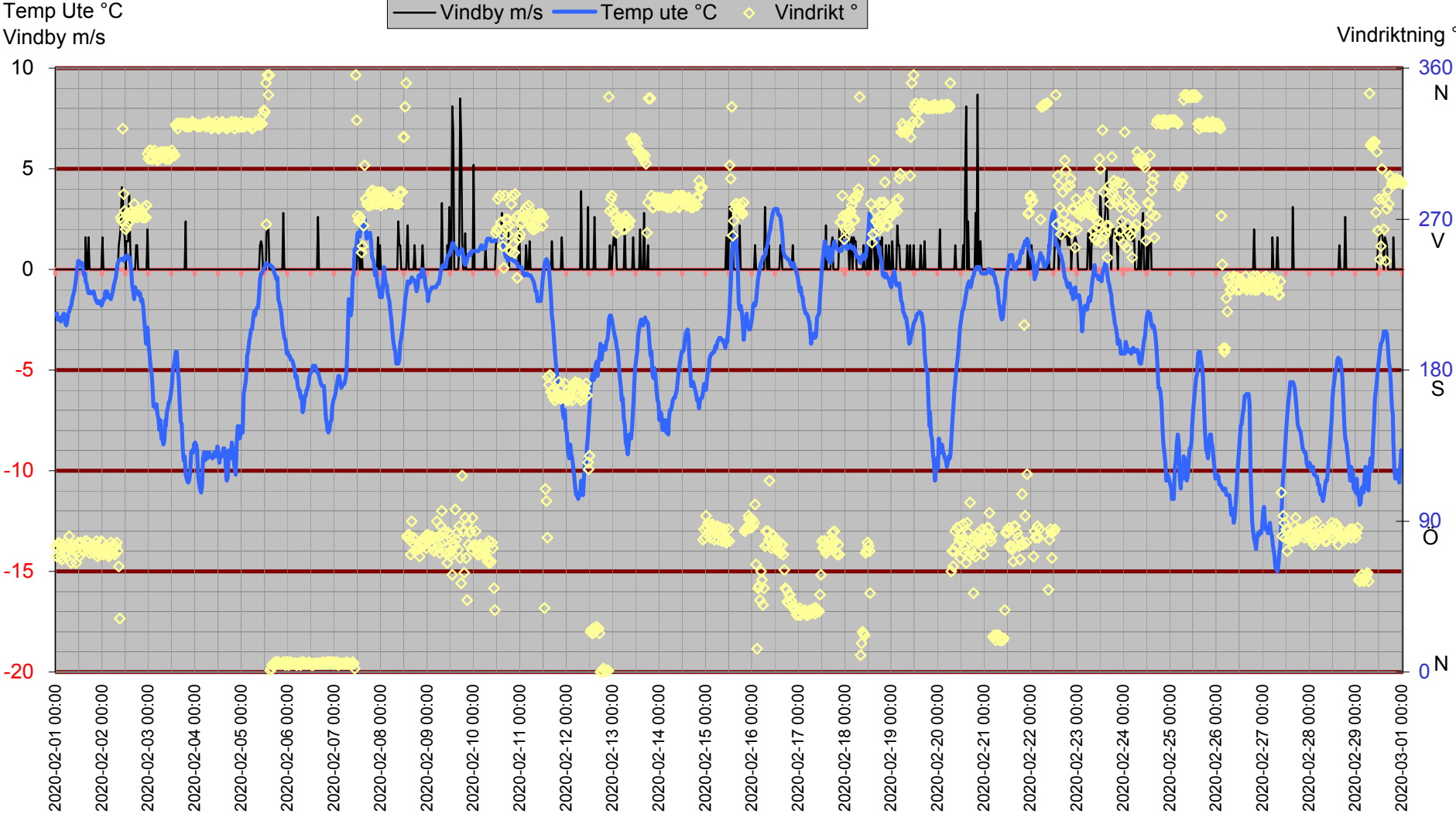

Inne

Temp inne °C

Vindby m/s

Temp in °C Vindby m/s Temp ute °C Fukt inne Rh%

Rh % inne

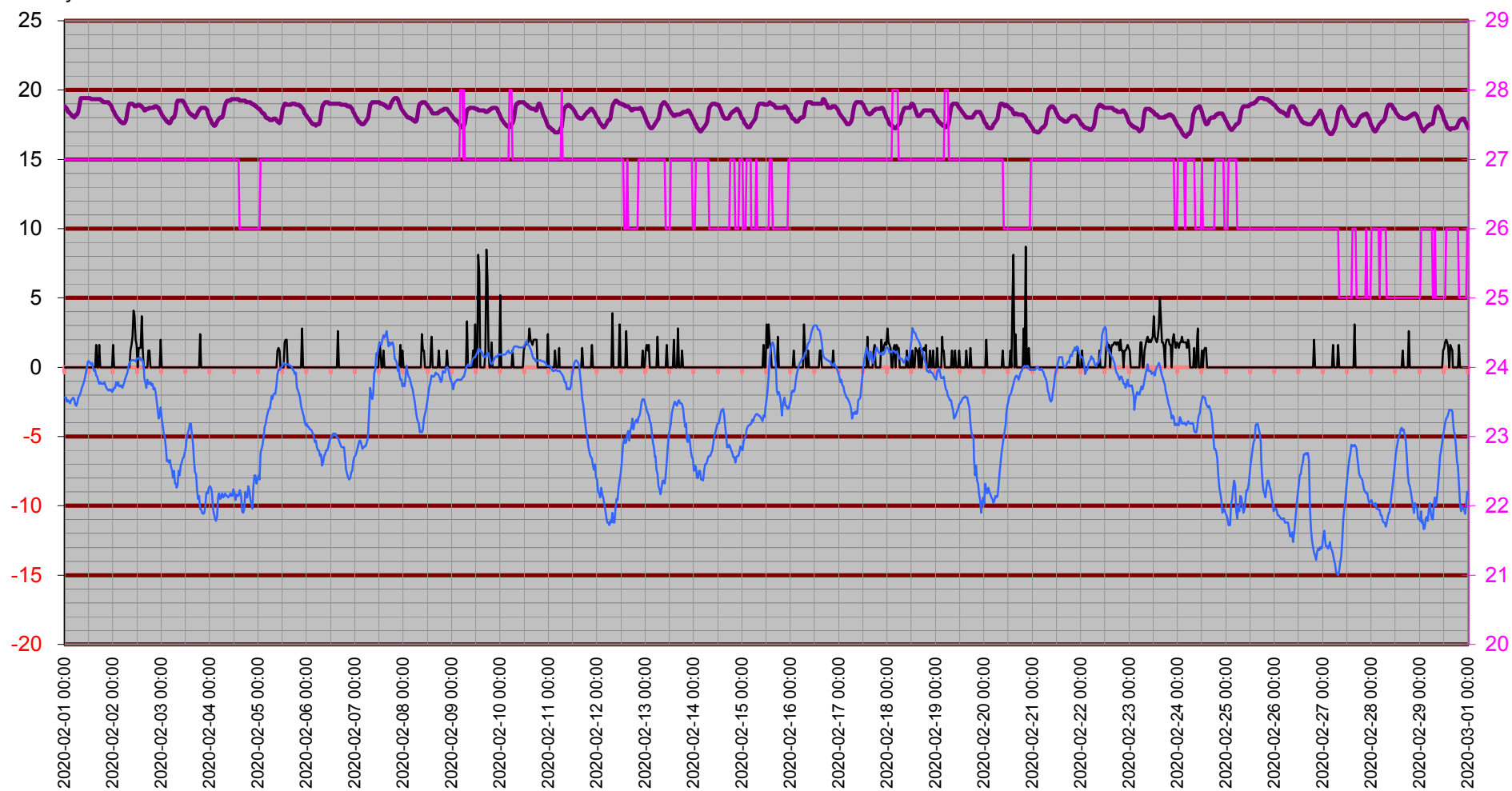

Temperatur inne

Temp in °C

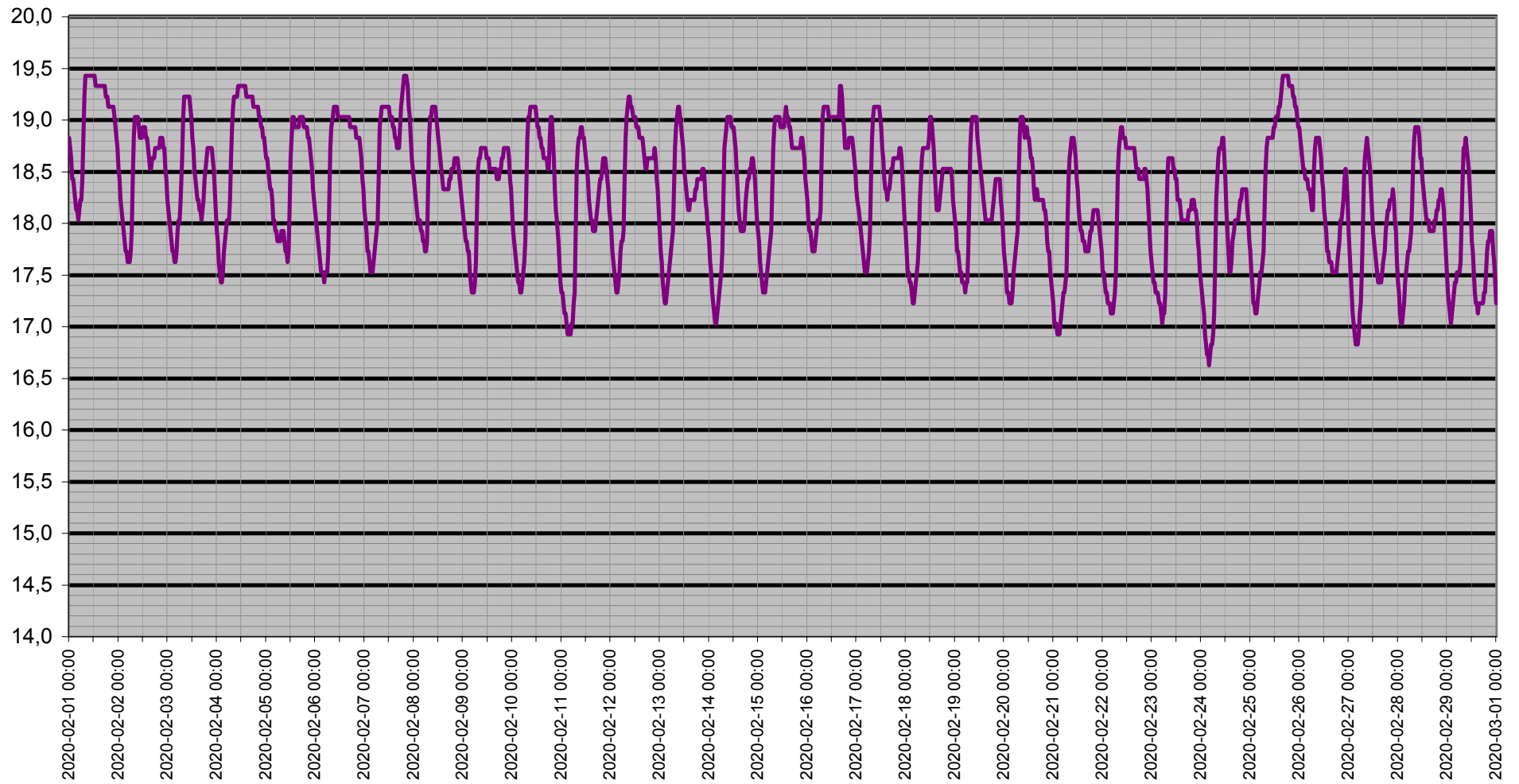

Dagpunkt/Temperatur

Vindhast m/s Daggp °C Temp ute °C Fukt ute Rh%

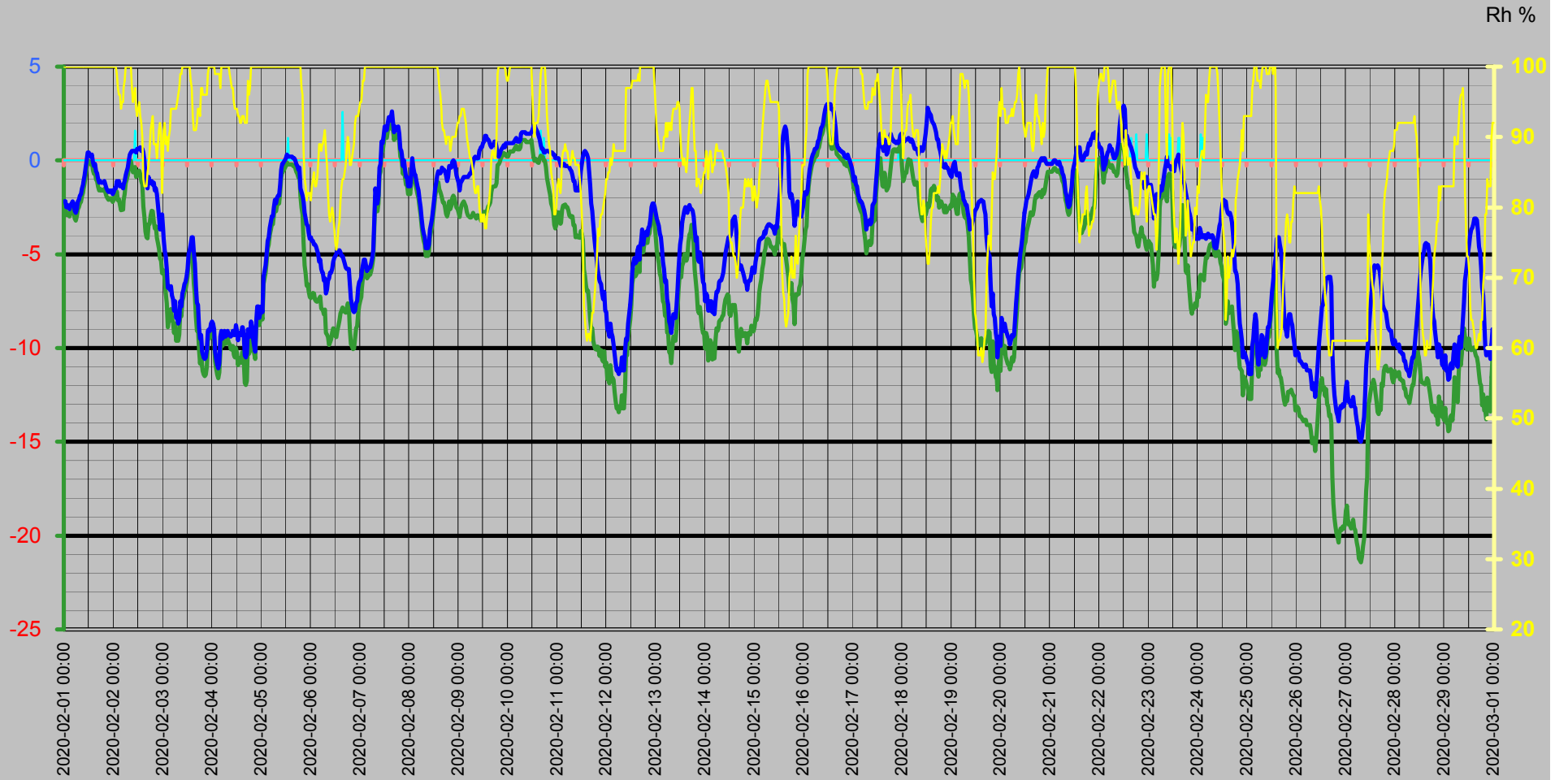

Vinddata

Vindhastighet m/s
Vindby m/s

Vindhast m/s — Vindby m/s ◊ Vindrikt ° — Fukt ute Rh%

Vindriktning °
Rh %

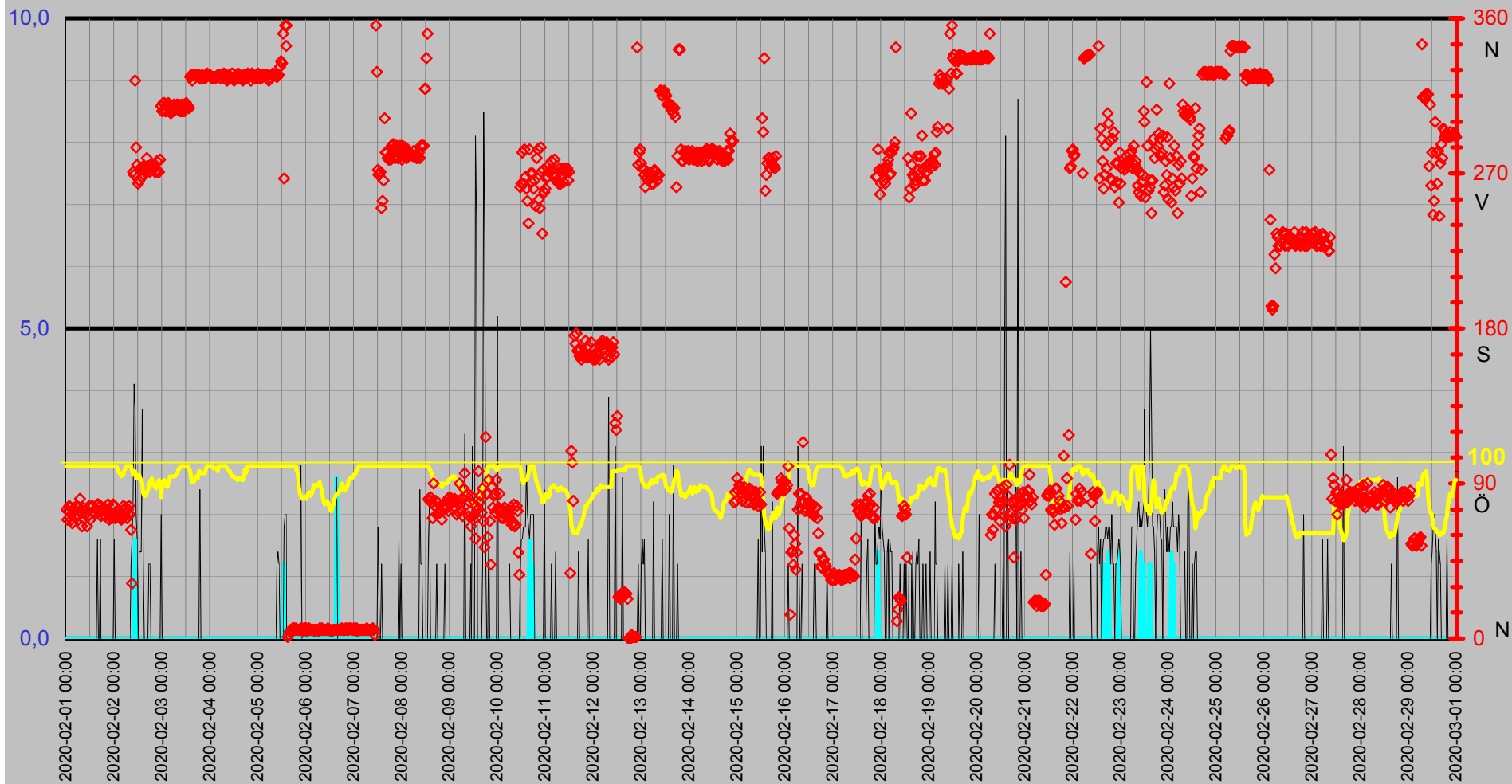

Luftfukt Kyleffekt Temp Vind Medeltemperatur

Temp °C
Vind m/s

● Dygns med °C Vindhast m/s Kyleffekt °C Temp ute °C Fukt ute Rh%

Rh %

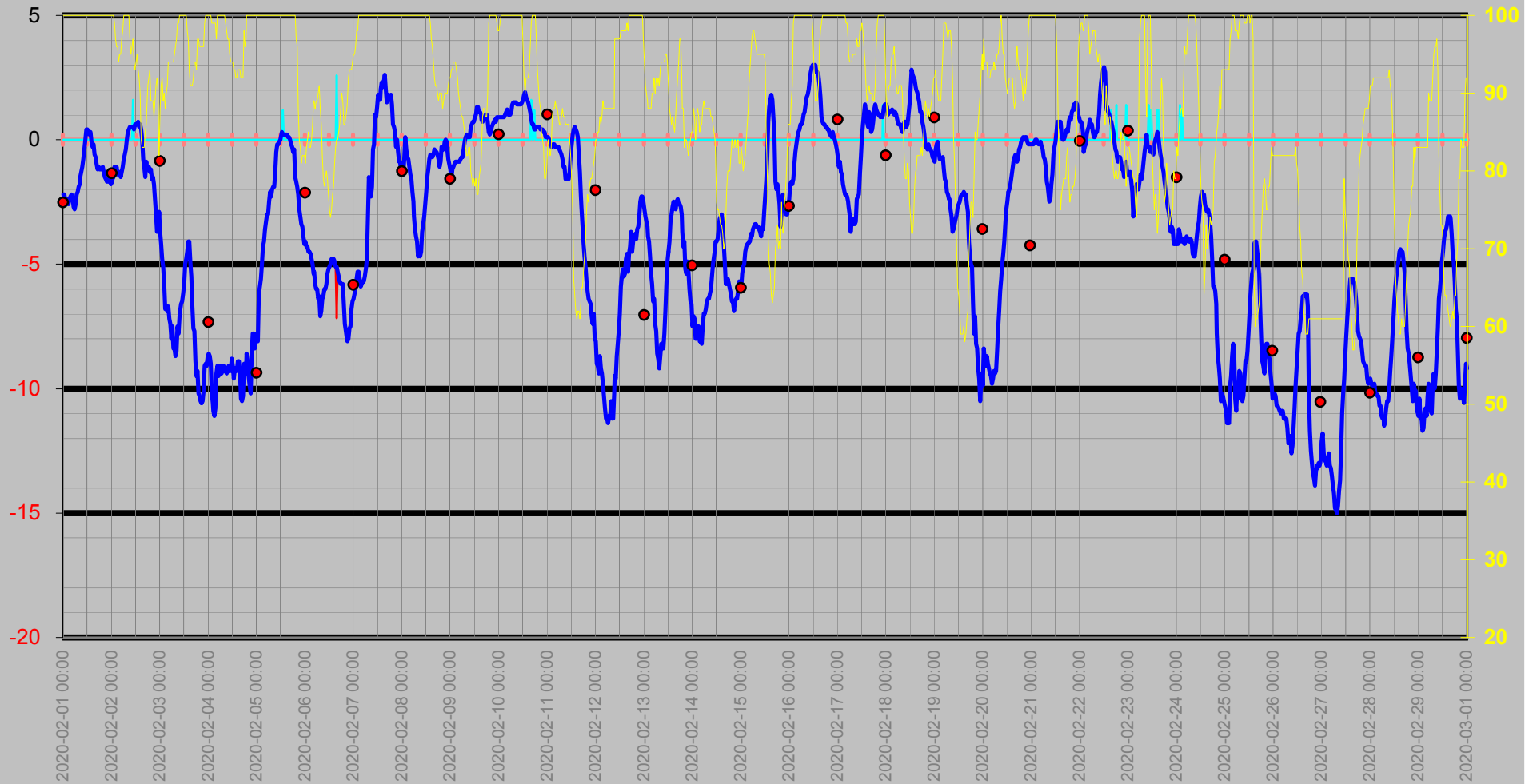

Nederbörd

DagRegn/Temp



Regn
Månad

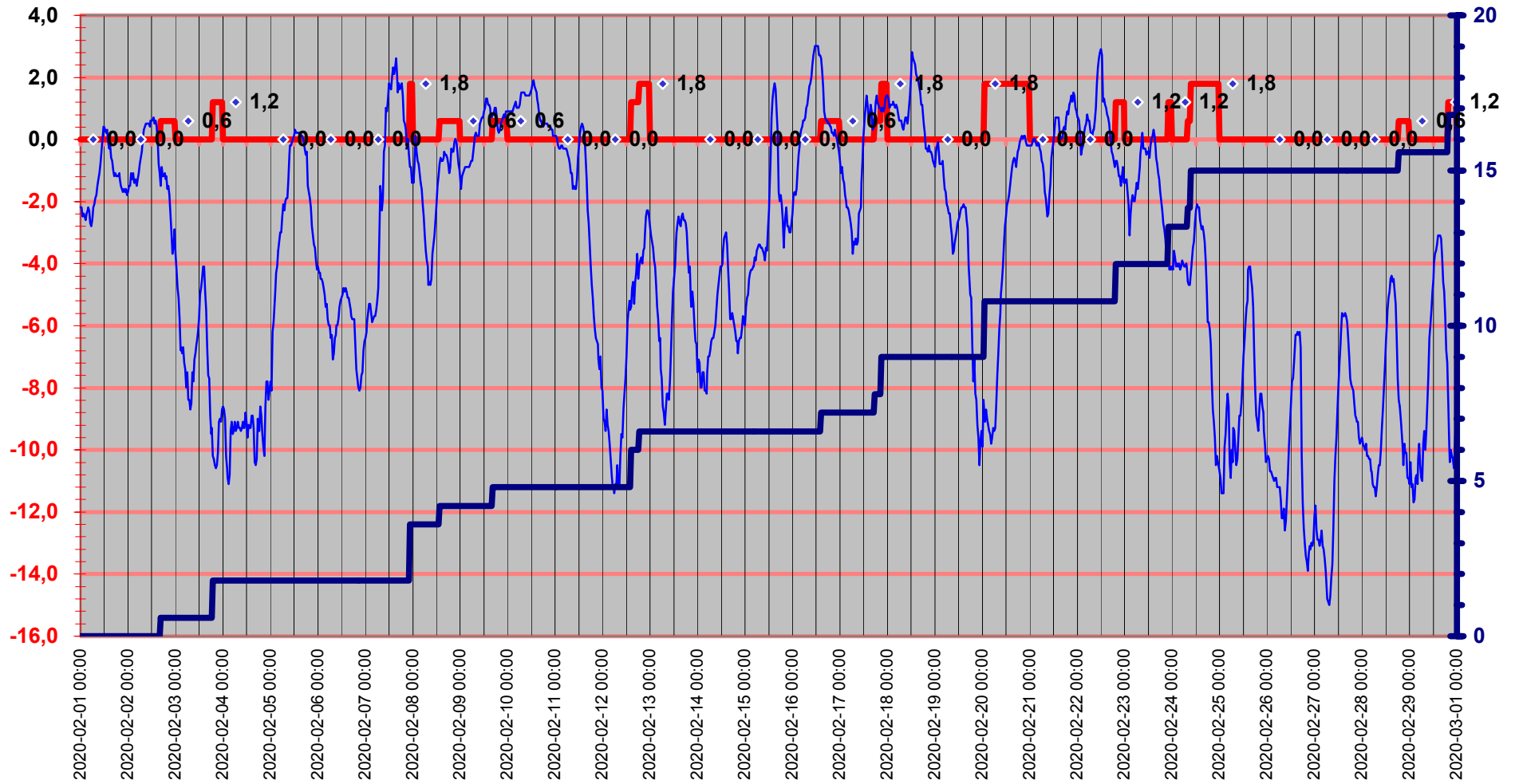

Luftryck/Nederbörd

◆ Luftryck mbar
 — Nederb./dygn mm
 △ Nb.std tid 7.00-6.59

Luftryck

Nederbör

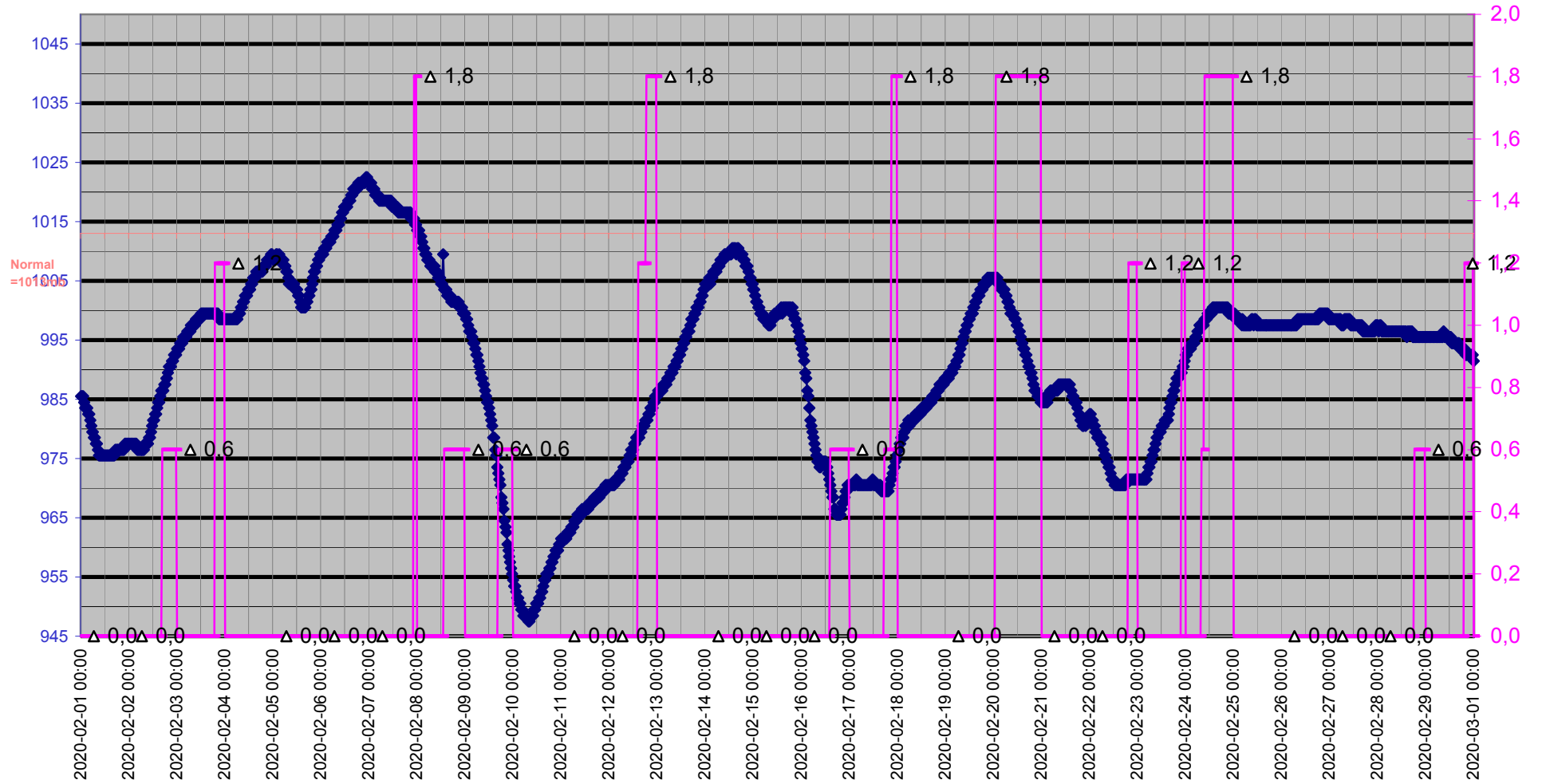

Grund

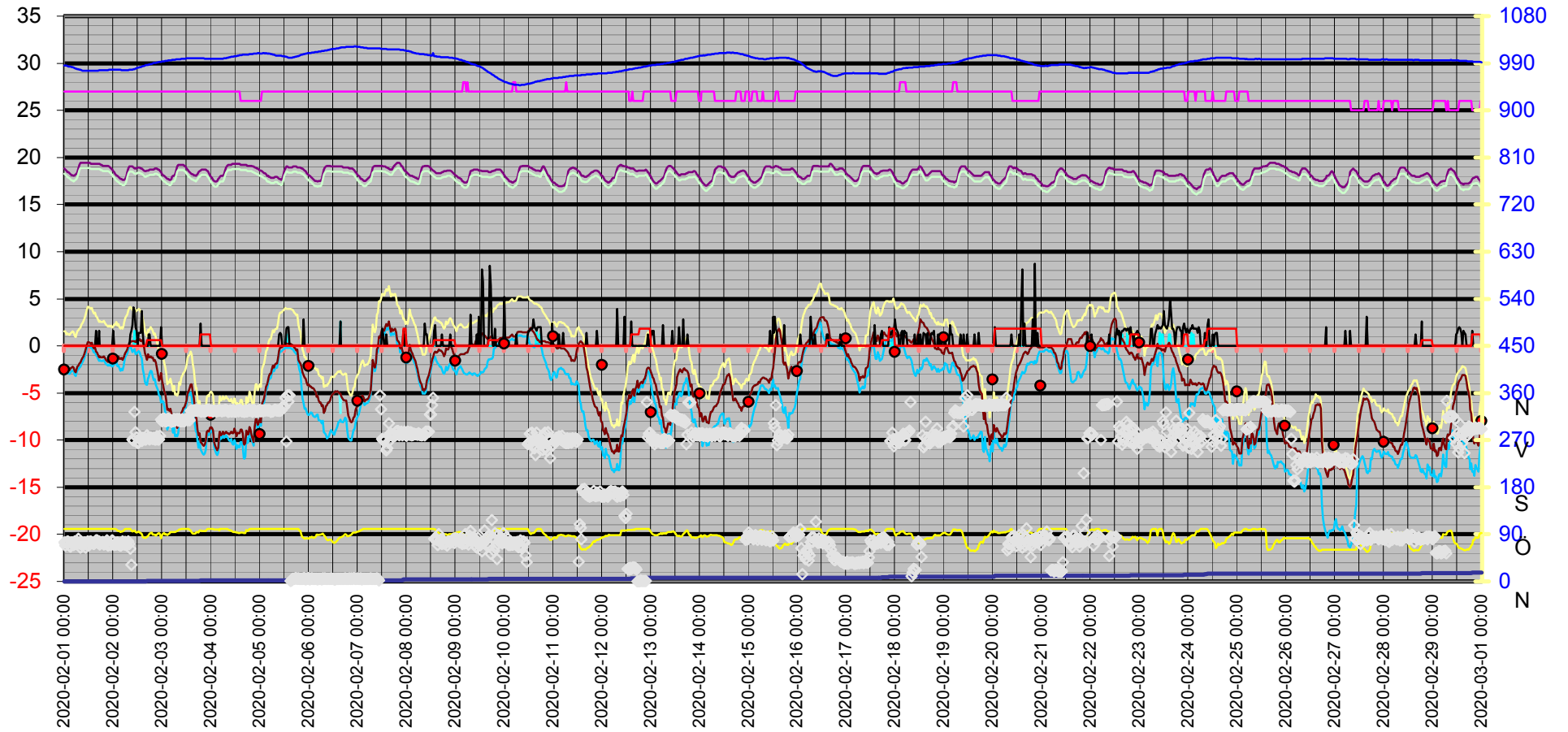
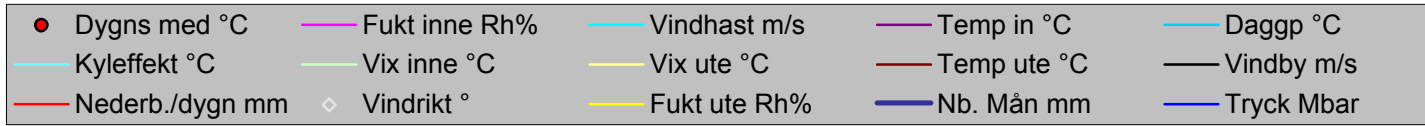

Datum	Vindrikt °	Fukt inne Rh%	Fukt ute Rh%	Vindhast m/s	Temp in °C	Temp ute °C	Nb. Mån mm	Tryck Mbar	Daggp °C	Kyleffekt °C	Vix inne °C	Vix ute °C	Vindby m/s	Korr lufttryck	Nederb./dygn mm
2020-02-01 00:00	75	27	100	0,0	18,83	-2,19	0,0	985,50	-2,60	-2,19	18,27	1,54	0,0	0,00	0,0
2020-02-01 00:30	69	27	100	0,0	18,73	-2,19	0,0	985,50	-2,60	-2,19	18,17	1,54	0,0	0,00	0,0
2020-02-01 01:00	74	27	100	0,0	18,63	-2,49	0,0	985,50	-2,90	-2,49	18,07	1,24	0,0	0,00	0,0
2020-02-01 01:30	77	27	100	0,0	18,43	-2,39	0,0	984,50	-2,80	-2,39	17,87	1,34	0,0	0,00	0,0
2020-02-01 02:00	76	27	100	0,0	18,43	-2,49	0,0	983,50	-2,90	-2,49	17,87	1,24	0,0	0,00	0,0
2020-02-01 02:30	69	27	100	0,0	18,33	-2,59	0,0	983,50	-3,00	-2,59	17,77	1,14	0,0	0,00	0,0
2020-02-01 03:00	67	27	100	0,0	18,23	-2,39	0,0	983,50	-2,80	-2,39	17,67	1,34	0,0	0,00	0,0
2020-02-01 03:30	75	27	100	0,0	18,13	-2,29	0,0	982,50	-2,70	-2,29	17,57	1,44	0,0	0,00	0,0
2020-02-01 04:00	74	27	100	0,0	18,13	-2,19	0,0	982,50	-2,60	-2,19	17,57	1,54	0,0	0,00	0,0
2020-02-01 04:30	70	27	100	0,0	18,03	-2,29	0,0	981,50	-2,70	-2,29	17,47	1,44	0,0	0,00	0,0
2020-02-01 05:00	77	27	100	0,0	18,13	-2,69	0,0	980,50	-3,10	-2,69	17,57	1,04	0,0	0,00	0,0
2020-02-01 05:30	72	27	100	0,0	18,23	-2,79	0,0	979,50	-3,20	-2,79	17,67	0,94	0,0	0,00	0,0
2020-02-01 06:00	76	27	100	0,0	18,23	-2,59	0,0	979,50	-3,00	-2,59	17,67	1,14	0,0	0,00	0,0
2020-02-01 06:30	76	27	100	0,0	18,43	-2,19	0,0	978,50	-2,60	-2,19	17,87	1,54	0,0	0,00	0,0
2020-02-01 07:00	81	27	100	0,0	18,83	-2,09	0,0	978,50	-2,50	-2,09	18,27	1,64	0,0	0,00	0,0
2020-02-01 07:30	73	27	100	0,0	19,23	-1,89	0,0	977,49	-2,30	-1,89	18,67	1,84	0,0	0,00	0,0
2020-02-01 08:00	65	27	100	0,0	19,43	-1,79	0,0	977,49	-2,20	-1,79	18,87	1,94	0,0	0,00	0,0
2020-02-01 08:30	76	27	100	0,0	19,43	-1,49	0,0	976,49	-1,90	-1,49	18,87	2,24	0,0	0,00	0,0
2020-02-01 09:00	69	27	100	0,0	19,43	-1,29	0,0	975,49	-1,70	-1,29	18,87	2,44	0,0	0,00	0,0
2020-02-01 09:30	72	27	100	0,0	19,43	-1,09	0,0	975,49	-1,50	-1,09	18,87	2,64	0,0	0,00	0,0
2020-02-01 10:00	75	27	100	0,0	19,43	-0,79	0,0	975,49	-1,20	-0,79	18,87	2,94	0,0	0,00	0,0
2020-02-01 10:30	65	27	100	0,0	19,43	-0,39	0,0	975,49	-0,80	-0,39	18,87	3,34	0,0	0,00	0,0
2020-02-01 11:00	71	27	100	0,0	19,43	0,01	0,0	975,49	-0,41	0,01	18,87	3,74	0,0	0,00	0,0
2020-02-01 11:30	77	27	100	0,0	19,43	0,41	0,0	975,49	-0,01	0,41	18,87	4,14	0,0	0,00	0,0
2020-02-01 12:00	69	27	100	0,0	19,43	0,41	0,0	975,49	-0,01	0,41	18,87	4,14	0,0	0,00	0,0
2020-02-01 12:30	76	27	100	0,0	19,43	0,31	0,0	975,49	-0,11	0,31	18,87	4,04	0,0	0,00	0,0
2020-02-01 13:00	77	27	100	0,0	19,33	0,21	0,0	975,49	-0,21	0,21	18,77	3,94	0,0	0,00	0,0
2020-02-01 13:30	74	27	100	0,0	19,33	0,31	0,0	975,49	-0,11	0,31	18,77	4,04	0,0	0,00	0,0
2020-02-01 14:00	73	27	100	0,0	19,33	-0,09	0,0	975,49	-0,51	-0,09	18,77	3,64	0,0	0,00	0,0
2020-02-01 14:30	72	27	100	0,0	19,33	-0,29	0,0	975,49	-0,70	-0,29	18,77	3,44	0,0	0,00	0,0
2020-02-01 15:00	75	27	100	0,0	19,33	-0,19	0,0	975,49	-0,60	-0,19	18,77	3,54	0,0	0,00	0,0
2020-02-01 15:30	78	27	100	0,0	19,33	-0,59	0,0	975,49	-1,00	-0,59	18,77	3,14	1,6	0,00	0,0
2020-02-01 16:00	78	27	100	0,0	19,33	-0,69	0,0	975,49	-1,10	-0,69	18,77	3,04	0,0	0,00	0,0
2020-02-01 16:30	74	27	100	0,0	19,33	-0,99	0,0	975,49	-1,40	-0,99	18,77	2,74	0,0	0,00	0,0
2020-02-01 17:00	77	27	100	0,0	19,33	-1,19	0,0	976,49	-1,60	-1,19	18,77	2,54	1,6	0,00	0,0
2020-02-01 17:30	71	27	100	0,0	19,33	-1,09	0,0	976,49	-1,50	-1,09	18,77	2,64	0,0	0,00	0,0
2020-02-01 18:00	74	27	100	0,0	19,23	-1,19	0,0	976,49	-1,60	-1,19	18,67	2,54	0,0	0,00	0,0
2020-02-01 18:30	75	27	100	0,0	19,23	-1,19	0,0	976,49	-1,60	-1,19	18,67	2,54	0,0	0,00	0,0
2020-02-01 19:00	76	27	100	0,0	19,13	-1,19	0,0	976,49	-1,60	-1,19	18,57	2,54	0,0	0,00	0,0
2020-02-01 19:30	71	27	100	0,0	19,13	-1,09	0,0	976,49	-1,50	-1,09	18,57	2,64	0,0	0,00	0,0
2020-02-01 20:00	73	27	100	0,0	19,13	-1,29	0,0	976,49	-1,70	-1,29	18,57	2,44	0,0	0,00	0,0
2020-02-01 20:30	75	27	100	0,0	19,13	-1,49	0,0	976,49	-1,90	-1,49	18,57	2,24	0,0	0,00	0,0
2020-02-01 21:00	78	27	100	0,0	19,13	-1,59	0,0	976,49	-2,00	-1,59	18,57	2,14	0,0	0,00	0,0
2020-02-01 21:30	69	27	100	0,0	19,13	-1,69	0,0	976,49	-2,10	-1,69	18,57	2,04	0,0	0,00	0,0
2020-02-01 22:00	72	27	100	0,0	19,03	-1,59	0,0	977,49	-2,00	-1,59	18,47	2,14	0,0	0,00	0,0
2020-02-01 22:30	70	27	100	0,0	18,93	-1,69	0,0	977,49	-2,10	-1,69	18,37	2,04	0,0	0,00	0,0
2020-02-01 23:00	70	27	100	0,0	18,83	-1,59	0,0	977,49	-2,00	-1,59	18,27	2,14	0,0	0,00	0,0
2020-02-01 23:30	78	27	100	0,0	18,73	-1,79	0,0	977,49	-2,20	-1,79	18,17	1,94	0,0	0,00	0,0
2020-02-02 00:00	77	27	100	0,0	18,53	-1,69	0,0	977,49	-2,10	-1,69	17,97	2,04	1,6	0,00	0,0
2020-02-02 00:30	70	27	100	0,0	18,43	-1,49	0,0	977,49	-1,90	-1,49	17,87	2,24	0,0	0,00	0,0

Datum	Vindrikt °	Fukt inne Rh%	Fukt ute Rh%	Vindhast m/s	Temp in °C	Temp ute °C	Nb. Mån mm	Tryck Mbar	Daggp °C	Kyleffekt °C	Vix inne °C	Vix ute °C	Vindby m/s	Korr lufttryck	Nederb./dygn mm
2020-02-02 01:00	72	27	100	0,0	18,23	-1,49	0,0	977,49	-1,90	-1,49	17,67	2,24	0,0	0,00	0,0
2020-02-02 01:30	71	27	99	0,0	18,13	-1,09	0,0	977,49	-1,64	-1,09	17,57	2,56	0,0	0,00	0,0
2020-02-02 02:00	75	27	97	0,0	18,03	-1,29	0,0	977,49	-2,13	-1,29	17,47	2,18	0,0	0,00	0,0
2020-02-02 02:30	71	27	96	0,0	17,93	-1,09	0,0	977,49	-2,07	-1,09	17,37	2,30	0,0	0,00	0,0
2020-02-02 03:00	70	27	96	0,0	17,83	-1,39	0,0	977,49	-2,37	-1,39	17,27	2,00	0,0	0,00	0,0
2020-02-02 03:30	69	27	94	0,0	17,73	-1,39	0,0	977,49	-2,67	-1,39	17,17	1,83	0,0	0,00	0,0
2020-02-02 04:00	70	27	95	0,0	17,73	-1,29	0,0	976,49	-2,42	-1,29	17,17	2,02	0,0	0,00	0,0
2020-02-02 04:30	77	27	95	0,0	17,63	-1,49	0,0	976,49	-2,62	-1,49	17,07	1,82	0,0	0,00	0,0
2020-02-02 05:00	75	27	97	0,0	17,63	-1,29	0,0	976,49	-2,13	-1,29	17,07	2,18	0,0	0,00	0,0
2020-02-02 05:30	71	27	98	0,0	17,63	-1,09	0,0	976,49	-1,79	-1,09	17,07	2,47	0,0	0,00	0,0
2020-02-02 06:00	76	27	100	0,0	17,73	-0,79	0,0	976,49	-1,20	-0,79	17,17	2,94	0,0	0,00	0,0
2020-02-02 06:30	70	27	100	0,0	17,93	-0,59	0,0	976,49	-1,00	-0,59	17,37	3,14	0,0	0,00	0,0
2020-02-02 07:00	75	27	100	0,0	18,43	-0,39	0,0	976,49	-0,80	-0,39	17,87	3,34	0,0	0,00	0,0
2020-02-02 07:30	77	27	100	0,0	18,83	0,01	0,0	976,49	-0,41	0,01	18,27	3,74	0,0	0,00	0,0
2020-02-02 08:00	72	27	100	0,0	19,03	0,31	0,0	977,49	-0,11	0,31	18,47	4,04	0,0	0,00	0,0
2020-02-02 08:30	63	27	100	0,0	19,03	0,41	0,0	977,49	-0,01	0,41	18,47	4,14	1,2	0,00	0,0
2020-02-02 09:00	32	27	97	0,0	19,03	0,51	0,0	977,49	-0,34	0,51	18,47	3,99	1,6	0,00	0,0
2020-02-02 09:30	271	27	95	0,0	19,03	0,51	0,0	977,49	-0,63	0,51	18,47	3,82	2,2	0,00	0,0
2020-02-02 10:00	269	27	96	0,0	18,93	0,51	0,0	978,50	-0,49	0,51	18,37	3,90	4,1	0,00	0,0
2020-02-02 10:30	324	27	97	1,6	18,83	0,51	0,0	978,50	-0,34	0,51	18,27	3,99	3,7	0,00	0,0
2020-02-02 11:00	285	27	94	0,0	18,83	0,41	0,0	979,50	-0,88	0,41	18,27	3,63	2,0	0,00	0,0
2020-02-02 11:30	275	27	93	0,0	18,83	0,61	0,0	980,50	-0,84	0,61	18,27	3,75	1,6	0,00	0,0
2020-02-02 12:00	264	27	94	0,0	18,93	0,61	0,0	981,50	-0,68	0,61	18,37	3,83	0,0	0,00	0,0
2020-02-02 12:30	266	27	95	0,0	18,93	0,61	0,0	981,50	-0,53	0,61	18,37	3,92	1,4	0,00	0,0
2020-02-02 13:00	273	27	93	0,0	18,93	0,72	0,0	982,50	-0,74	0,72	18,37	3,85	1,4	0,00	0,0
2020-02-02 13:30	272	27	92	0,0	18,83	0,51	0,0	982,50	-1,09	0,51	18,27	3,57	1,4	0,00	0,0
2020-02-02 14:00	268	27	90	0,0	18,83	0,61	0,0	983,50	-1,30	0,61	18,27	3,51	3,7	0,00	0,0
2020-02-02 14:30	274	27	84	0,0	18,73	0,41	0,0	984,50	-2,46	0,41	18,17	2,84	1,2	0,00	0,0
2020-02-02 15:00	272	27	83	0,0	18,63	0,01	0,0	984,50	-3,02	0,01	18,07	2,37	0,0	0,00	0,0
2020-02-02 15:30	271	27	83	0,0	18,53	-0,79	0,0	985,50	-3,80	-0,79	17,97	1,57	0,0	0,00	0,0
2020-02-02 16:00	271	27	83	0,0	18,53	-1,09	0,0	986,50	-4,10	-1,09	17,97	1,26	0,0	0,00	0,0
2020-02-02 16:30	279	27	85	0,0	18,63	-1,49	0,6	986,50	-4,16	-1,49	18,07	1,02	0,0	0,60	0,6
2020-02-02 17:00	274	27	86	0,0	18,63	-0,89	0,6	986,50	-3,41	-0,89	18,07	1,69	0,0	0,60	0,6
2020-02-02 17:30	273	27	88	0,0	18,63	-1,19	0,6	987,50	-3,38	-1,19	18,07	1,55	1,2	0,00	0,6
2020-02-02 18:00	271	27	91	0,0	18,73	-1,19	0,6	987,50	-2,92	-1,19	18,17	1,79	1,2	0,00	0,6
2020-02-02 18:30	275	27	92	0,0	18,73	-1,09	0,6	988,50	-2,67	-1,09	18,17	1,97	0,0	0,00	0,6
2020-02-02 19:00	273	27	93	0,0	18,73	-1,29	0,6	988,50	-2,72	-1,29	18,17	1,85	0,0	0,00	0,6
2020-02-02 19:30	272	27	89	0,0	18,73	-1,19	0,6	989,50	-3,23	-1,19	18,17	1,63	0,0	0,00	0,6
2020-02-02 20:00	274	27	89	0,0	18,73	-1,59	0,6	990,50	-3,62	-1,59	18,17	1,23	0,0	0,00	0,6
2020-02-02 20:30	271	27	89	0,0	18,83	-1,49	0,6	990,50	-3,52	-1,49	18,27	1,33	0,0	0,00	0,6
2020-02-02 21:00	271	27	87	0,0	18,83	-1,79	0,6	990,50	-4,13	-1,79	18,27	0,87	0,0	0,00	0,6
2020-02-02 21:30	277	27	89	0,0	18,83	-2,39	0,6	991,50	-4,41	-2,39	18,27	0,43	0,0	0,00	0,6
2020-02-02 22:00	271	27	91	0,0	18,73	-2,99	0,6	991,50	-4,69	-2,99	18,17	-0,02	0,0	0,00	0,6
2020-02-02 22:30	271	27	92	0,0	18,73	-3,69	0,6	992,50	-5,24	-3,69	18,17	-0,64	0,0	0,00	0,6
2020-02-02 23:00	278	27	90	0,0	18,53	-3,49	0,6	992,50	-5,34	-3,49	17,97	-0,60	0,0	0,00	0,6
2020-02-02 23:30	309	27	82	0,0	18,43	-2,89	0,6	992,50	-6,02	-2,89	17,87	-0,61	2,0	0,00	0,6
2020-02-03 00:00	306	27	88	0,0	18,23	-3,69	0,6	993,50	-5,84	-3,69	17,67	-0,96	0,0	0,00	0,0
2020-02-03 00:30	311	27	91	0,0	18,13	-4,19	0,6	993,50	-5,88	-4,19	17,57	-1,22	0,0	0,00	0,0
2020-02-03 01:00	311	27	92	0,0	18,03	-4,79	0,6	993,50	-6,32	-4,79	17,47	-1,74	0,0	0,00	0,0
2020-02-03 01:30	306	27	89	0,0	17,93	-5,09	0,6	994,50	-7,07	-5,09	17,37	-2,28	0,0	0,00	0,0

Datum	Vindrikt °	Fukt inne Rh%	Fukt ute Rh%	Vindhast m/s	Temp in °C	Temp ute °C	Nb. Mån mm	Tryck Mbar	Daggp °C	Kyleffekt °C	Vix inne °C	Vix ute °C	Vindby m/s	Korr lufttryck	Nederb./dygn mm
2020-02-03 02:00	306	27	90	0,0	17,83	-5,79	0,6	994,50	-7,60	-5,79	17,27	-2,90	0,0	0,00	0,0
2020-02-03 02:30	309	27	88	0,0	17,73	-6,79	0,6	994,50	-8,89	-6,79	17,17	-4,06	0,0	0,00	0,0
2020-02-03 03:00	311	27	90	0,0	17,73	-6,69	0,6	995,50	-8,49	-6,69	17,17	-3,80	0,0	0,00	0,0
2020-02-03 03:30	307	27	91	0,0	17,63	-6,89	0,6	995,50	-8,54	-6,89	17,07	-3,92	0,0	0,00	0,0
2020-02-03 04:00	309	27	94	0,0	17,63	-6,69	0,6	995,50	-7,91	-6,69	17,07	-3,47	0,0	0,00	0,0
2020-02-03 04:30	305	27	94	0,0	17,73	-7,19	0,6	995,50	-8,41	-7,19	17,17	-3,97	0,0	0,00	0,0
2020-02-03 05:00	306	27	94	0,0	17,93	-7,39	0,6	996,50	-8,61	-7,39	17,37	-4,17	0,0	0,00	0,0
2020-02-03 05:30	306	27	94	0,0	18,03	-7,99	0,6	996,50	-9,20	-7,99	17,47	-4,77	0,0	0,00	0,0
2020-02-03 06:00	310	27	94	0,0	18,03	-7,49	0,6	996,50	-8,71	-7,49	17,47	-4,27	0,0	0,00	0,0
2020-02-03 06:30	307	27	94	0,0	18,23	-8,39	0,6	996,50	-9,60	-8,39	17,67	-5,17	0,0	0,00	0,0
2020-02-03 07:00	309	27	95	0,0	18,63	-8,39	0,6	997,50	-9,46	-8,39	18,07	-5,09	0,0	0,00	0,0
2020-02-03 07:30	310	27	96	0,0	19,03	-8,69	0,6	997,50	-9,62	-8,69	18,47	-5,31	0,0	0,00	0,0
2020-02-03 08:00	307	27	97	0,0	19,23	-8,49	0,6	997,50	-9,28	-8,49	18,67	-5,02	0,0	0,00	0,0
2020-02-03 08:30	310	27	99	0,0	19,23	-7,49	0,6	997,50	-8,02	-7,49	18,67	-3,85	0,0	0,00	0,0
2020-02-03 09:00	306	27	99	0,0	19,23	-7,79	0,6	997,50	-8,32	-7,79	18,67	-4,15	0,0	0,00	0,0
2020-02-03 09:30	306	27	100	0,0	19,23	-7,09	0,6	998,51	-7,49	-7,09	18,67	-3,36	0,0	0,00	0,0
2020-02-03 10:00	310	27	100	0,0	19,23	-6,89	0,6	998,51	-7,29	-6,89	18,67	-3,16	0,0	0,00	0,0
2020-02-03 10:30	306	27	100	0,0	19,23	-6,59	0,6	998,51	-6,99	-6,59	18,67	-2,86	0,0	0,00	0,0
2020-02-03 11:00	306	27	100	0,0	19,13	-6,49	0,6	998,51	-6,89	-6,49	18,57	-2,76	0,0	0,00	0,0
2020-02-03 11:30	309	27	100	0,0	19,03	-6,19	0,6	998,51	-6,59	-6,19	18,47	-2,46	0,0	0,00	0,0
2020-02-03 12:00	311	27	100	0,0	18,83	-5,79	0,6	999,51	-6,19	-5,79	18,27	-2,06	0,0	0,00	0,0
2020-02-03 12:30	308	27	100	0,0	18,73	-4,99	0,6	999,51	-5,39	-4,99	18,17	-1,26	0,0	0,00	0,0
2020-02-03 13:00	309	27	100	0,0	18,53	-4,79	0,6	999,51	-5,19	-4,79	17,97	-1,06	0,0	0,00	0,0
2020-02-03 13:30	308	27	98	0,0	18,43	-4,49	0,6	999,51	-5,17	-4,49	17,87	-0,93	0,0	0,00	0,0
2020-02-03 14:00	326	27	97	0,0	18,33	-4,09	0,6	999,51	-4,91	-4,09	17,77	-0,62	0,0	0,00	0,0
2020-02-03 14:30	327	27	93	0,0	18,23	-4,09	0,6	999,51	-5,48	-4,09	17,67	-0,95	0,0	0,00	0,0
2020-02-03 15:00	324	27	91	0,0	18,23	-4,89	0,6	999,51	-6,57	-4,89	17,67	-1,92	0,0	0,00	0,0
2020-02-03 15:30	327	27	91	0,0	18,13	-5,49	0,6	999,51	-7,16	-5,49	17,57	-2,52	0,0	0,00	0,0
2020-02-03 16:00	327	27	91	0,0	18,13	-6,69	0,6	999,51	-8,35	-6,69	17,57	-3,72	0,0	0,00	0,0
2020-02-03 16:30	327	27	92	0,0	18,03	-7,59	0,6	999,51	-9,09	-7,59	17,47	-4,54	0,0	0,00	0,0
2020-02-03 17:00	327	27	94	0,0	18,13	-7,69	0,6	999,51	-8,90	-7,69	17,57	-4,47	0,0	0,00	0,0
2020-02-03 17:30	327	27	94	0,0	18,23	-8,89	0,6	999,51	-10,09	-8,89	17,67	-5,68	0,0	0,00	0,0
2020-02-03 18:00	327	27	93	0,0	18,43	-9,49	0,6	999,51	-10,83	-9,49	17,87	-6,36	0,0	0,00	0,0
2020-02-03 18:30	327	27	97	0,0	18,53	-9,29	0,6	999,51	-10,08	-9,29	17,97	-5,82	0,0	0,00	0,0
2020-02-03 19:00	325	27	97	0,0	18,63	-10,19	1,8	999,51	-10,97	-10,19	18,07	-6,72	2,4	1,20	1,2
2020-02-03 19:30	325	27	96	0,0	18,73	-10,29	1,8	999,51	-11,21	-10,29	18,17	-6,91	0,0	1,20	1,2
2020-02-03 20:00	327	27	96	0,0	18,73	-10,49	1,8	999,51	-11,41	-10,49	18,17	-7,11	0,0	0,00	1,2
2020-02-03 20:30	325	27	96	0,0	18,73	-10,59	1,8	999,51	-11,51	-10,59	18,17	-7,21	0,0	0,00	1,2
2020-02-03 21:00	326	27	96	0,0	18,73	-10,49	1,8	998,51	-11,41	-10,49	18,17	-7,11	0,0	0,00	1,2
2020-02-03 21:30	325	27	96	0,0	18,73	-10,09	1,8	998,51	-11,01	-10,09	18,17	-6,71	0,0	0,00	1,2
2020-02-03 22:00	327	27	99	0,0	18,63	-9,09	1,8	998,51	-9,61	-9,09	18,07	-5,45	0,0	0,00	1,2
2020-02-03 22:30	328	27	100	0,0	18,53	-8,99	1,8	998,51	-9,38	-8,99	17,97	-5,26	0,0	0,00	1,2
2020-02-03 23:00	327	27	100	0,0	18,33	-9,09	1,8	998,51	-9,48	-9,09	17,77	-5,36	0,0	0,00	1,2
2020-02-03 23:30	327	27	100	0,0	18,13	-8,69	1,8	998,51	-9,08	-8,69	17,57	-4,96	0,0	0,00	1,2
2020-02-04 00:00	327	27	100	0,0	17,93	-8,59	1,8	998,51	-8,98	-8,59	17,37	-4,86	0,0	0,00	0,0
2020-02-04 00:30	326	27	100	0,0	17,83	-8,69	1,8	998,51	-9,08	-8,69	17,27	-4,96	0,0	0,00	0,0
2020-02-04 01:00	325	27	100	0,0	17,63	-8,99	1,8	998,51	-9,38	-8,99	17,07	-5,26	0,0	0,00	0,0
2020-02-04 01:30	326	27	99	0,0	17,53	-10,19	1,8	998,51	-10,71	-10,19	16,97	-6,55	0,0	0,00	0,0
2020-02-04 02:00	326	27	99	0,0	17,43	-10,59	1,8	998,51	-11,11	-10,59	16,87	-6,95	0,0	0,00	0,0
2020-02-04 02:30	325	27	99	0,0	17,43	-10,90	1,8	998,51	-11,41	-10,90	16,87	-7,25	0,0	0,00	0,0

Datum	Vindrikt °	Fukt inne Rh%	Fukt ute Rh%	Vindhast m/s	Temp in °C	Temp ute °C	Nb. Mån mm	Tryck Mbar	Daggp °C	Kyleffekt °C	Vix inne °C	Vix ute °C	Vindby m/s	Korr lufttryck	Nederb./dygn mm
2020-02-04 03:00	326	27	99	0,0	17,53	-11,10	1,8	998,51	-11,61	-11,10	16,97	-7,45	0,0	0,00	0,0
2020-02-04 03:30	326	27	99	0,0	17,73	-10,80	1,8	998,51	-11,31	-10,80	17,17	-7,15	0,0	0,00	0,0
2020-02-04 04:00	327	27	97	0,0	17,83	-9,39	1,8	998,51	-10,18	-9,39	17,27	-5,92	0,0	0,00	0,0
2020-02-04 04:30	327	27	100	0,0	17,93	-9,09	1,8	998,51	-9,48	-9,09	17,37	-5,36	0,0	0,00	0,0
2020-02-04 05:00	327	27	100	0,0	18,03	-9,49	1,8	998,51	-9,88	-9,49	17,47	-5,76	0,0	0,00	0,0
2020-02-04 05:30	325	27	100	0,0	18,03	-9,39	1,8	998,51	-9,78	-9,39	17,47	-5,66	0,0	0,00	0,0
2020-02-04 06:00	327	27	100	0,0	18,03	-9,09	1,8	998,51	-9,48	-9,09	17,47	-5,36	0,0	0,00	0,0
2020-02-04 06:30	326	27	100	0,0	18,23	-9,39	1,8	999,51	-9,78	-9,39	17,67	-5,66	0,0	0,00	0,0
2020-02-04 07:00	328	27	100	0,0	18,63	-9,29	1,8	999,51	-9,68	-9,29	18,07	-5,56	0,0	0,00	0,0
2020-02-04 07:30	327	27	100	0,0	18,93	-9,09	1,8	999,51	-9,48	-9,09	18,37	-5,36	0,0	0,00	0,0
2020-02-04 08:00	327	27	100	0,0	19,13	-9,29	1,8	1000,51	-9,68	-9,29	18,57	-5,56	0,0	0,00	0,0
2020-02-04 08:30	324	27	99	0,0	19,23	-9,29	1,8	1000,51	-9,81	-9,29	18,67	-5,65	0,0	0,00	0,0
2020-02-04 09:00	325	27	98	0,0	19,23	-9,39	1,8	1001,51	-10,05	-9,39	18,67	-5,84	0,0	0,00	0,0
2020-02-04 09:30	327	27	97	0,0	19,23	-9,29	1,8	1001,51	-10,08	-9,29	18,67	-5,82	0,0	0,00	0,0
2020-02-04 10:00	325	27	97	0,0	19,23	-9,09	1,8	1002,51	-9,88	-9,09	18,67	-5,62	0,0	0,00	0,0
2020-02-04 10:30	325	27	95	0,0	19,33	-9,29	1,8	1002,51	-10,35	-9,29	18,77	-5,99	0,0	0,00	0,0
2020-02-04 11:00	328	27	94	0,0	19,33	-9,29	1,8	1002,51	-10,49	-9,29	18,77	-6,08	0,0	0,00	0,0
2020-02-04 11:30	325	27	94	0,0	19,33	-8,79	1,8	1003,51	-9,99	-8,79	18,77	-5,57	0,0	0,00	0,0
2020-02-04 12:00	324	27	94	0,0	19,33	-9,09	1,8	1003,51	-10,29	-9,09	18,77	-5,88	0,0	0,00	0,0
2020-02-04 12:30	326	27	93	0,0	19,33	-9,59	1,8	1003,51	-10,93	-9,59	18,77	-6,46	0,0	0,00	0,0
2020-02-04 13:00	327	27	93	0,0	19,33	-9,19	1,8	1004,51	-10,53	-9,19	18,77	-6,06	0,0	0,00	0,0
2020-02-04 13:30	325	27	92	0,0	19,33	-9,29	1,8	1004,51	-10,77	-9,29	18,77	-6,24	0,0	0,00	0,0
2020-02-04 14:00	328	27	92	0,0	19,33	-9,29	1,8	1005,51	-10,77	-9,29	18,77	-6,24	0,0	0,00	0,0
2020-02-04 14:30	327	26	93	0,0	19,23	-8,89	1,8	1005,51	-10,23	-8,89	18,64	-5,76	0,0	0,00	0,0
2020-02-04 15:00	325	26	93	0,0	19,23	-8,89	1,8	1005,51	-10,23	-8,89	18,64	-5,76	0,0	0,00	0,0
2020-02-04 15:30	325	26	93	0,0	19,23	-9,29	1,8	1006,51	-10,63	-9,29	18,64	-6,16	0,0	0,00	0,0
2020-02-04 16:00	325	26	92	0,0	19,23	-10,39	1,8	1006,51	-11,86	-10,39	18,64	-7,34	0,0	0,00	0,0
2020-02-04 16:30	324	26	92	0,0	19,23	-10,49	1,8	1006,51	-11,96	-10,49	18,64	-7,44	0,0	0,00	0,0
2020-02-04 17:00	327	26	92	0,0	19,23	-10,29	1,8	1006,51	-11,76	-10,29	18,64	-7,24	0,0	0,00	0,0
2020-02-04 17:30	325	26	98	0,0	19,23	-8,99	1,8	1006,51	-9,65	-8,99	18,64	-5,44	0,0	0,00	0,0
2020-02-04 18:00	325	26	96	0,0	19,13	-9,39	1,8	1006,51	-10,31	-9,39	18,54	-6,01	0,0	0,00	0,0
2020-02-04 18:30	327	26	97	0,0	19,13	-9,39	1,8	1006,51	-10,18	-9,39	18,54	-5,92	0,0	0,00	0,0
2020-02-04 19:00	328	26	100	0,0	19,13	-8,59	1,8	1007,51	-8,98	-8,59	18,54	-4,86	0,0	0,00	0,0
2020-02-04 19:30	326	26	100	0,0	19,13	-8,89	1,8	1007,51	-9,28	-8,89	18,54	-5,16	0,0	0,00	0,0
2020-02-04 20:00	327	26	100	0,0	19,13	-9,49	1,8	1007,51	-9,88	-9,49	18,54	-5,76	0,0	0,00	0,0
2020-02-04 20:30	324	26	100	0,0	19,03	-9,89	1,8	1007,51	-10,28	-9,89	18,44	-6,16	0,0	0,00	0,0
2020-02-04 21:00	328	26	100	0,0	19,03	-10,19	1,8	1008,51	-10,58	-10,19	18,44	-6,46	0,0	0,00	0,0
2020-02-04 21:30	327	26	100	0,0	18,93	-8,59	1,8	1008,51	-8,98	-8,59	18,34	-4,86	0,0	0,00	0,0
2020-02-04 22:00	325	26	100	0,0	18,93	-7,79	1,8	1008,51	-8,19	-7,79	18,34	-4,06	0,0	0,00	0,0
2020-02-04 22:30	325	26	100	0,0	18,83	-7,79	1,8	1008,51	-8,19	-7,79	18,24	-4,06	0,0	0,00	0,0
2020-02-04 23:00	326	26	100	0,0	18,83	-8,39	1,8	1009,51	-8,78	-8,39	18,24	-4,66	0,0	0,00	0,0
2020-02-04 23:30	325	26	100	0,0	18,73	-8,09	1,8	1009,51	-8,49	-8,09	18,14	-4,36	0,0	0,00	0,0
2020-02-05 00:00	328	26	100	0,0	18,63	-7,79	1,8	1008,51	-8,19	-7,79	18,04	-4,06	0,0	0,00	0,0
2020-02-05 00:30	325	26	100	0,0	18,63	-8,09	1,8	1008,51	-8,49	-8,09	18,04	-4,36	0,0	0,00	0,0
2020-02-05 01:00	327	27	100	0,0	18,53	-6,19	1,8	1008,51	-6,59	-6,19	17,97	-2,46	0,0	0,00	0,0
2020-02-05 01:30	325	27	100	0,0	18,43	-5,89	1,8	1009,51	-6,29	-5,89	17,87	-2,16	0,0	0,00	0,0
2020-02-05 02:00	327	27	100	0,0	18,33	-5,59	1,8	1009,51	-5,99	-5,59	17,77	-1,86	0,0	0,00	0,0
2020-02-05 02:30	327	27	100	0,0	18,33	-4,99	1,8	1008,51	-5,39	-4,99	17,77	-1,26	0,0	0,00	0,0
2020-02-05 03:00	327	27	100	0,0	18,23	-4,29	1,8	1009,51	-4,69	-4,29	17,67	-0,56	0,0	0,00	0,0
2020-02-05 03:30	327	27	100	0,0	18,03	-4,09	1,8	1008,51	-4,50	-4,09	17,47	-0,36	0,0	0,00	0,0

Datum	Vindrikt °	Fukt inne Rh%	Fukt ute Rh%	Vindhast m/s	Temp in °C	Temp ute °C	Nb. Mån mm	Tryck Mbar	Daggp °C	Kyleffekt °C	Vix inne °C	Vix ute °C	Vindby m/s	Korr lufttryck	Nederb./dygn mm
2020-02-05 04:00	327	27	100	0,0	18,03	-3,59	1,8	1008,51	-4,00	-3,59	17,47	0,14	0,0	0,00	0,0
2020-02-05 04:30	327	27	100	0,0	17,93	-3,29	1,8	1008,51	-3,70	-3,29	17,37	0,44	0,0	0,00	0,0
2020-02-05 05:00	327	27	100	0,0	17,93	-2,99	1,8	1008,51	-3,40	-2,99	17,37	0,74	0,0	0,00	0,0
2020-02-05 05:30	324	27	100	0,0	17,83	-2,99	1,8	1007,51	-3,40	-2,99	17,27	0,74	0,0	0,00	0,0
2020-02-05 06:00	325	27	100	0,0	17,83	-2,49	1,8	1007,51	-2,90	-2,49	17,27	1,24	0,0	0,00	0,0
2020-02-05 06:30	325	27	100	0,0	17,83	-2,09	1,8	1006,51	-2,50	-2,09	17,27	1,64	0,0	0,00	0,0
2020-02-05 07:00	327	27	100	0,0	17,83	-2,29	1,8	1006,51	-2,70	-2,29	17,27	1,44	0,0	0,00	0,0
2020-02-05 07:30	328	27	100	0,0	17,93	-1,99	1,8	1005,51	-2,40	-1,99	17,37	1,74	0,0	0,00	0,0
2020-02-05 08:00	327	27	100	0,0	17,93	-1,89	1,8	1004,51	-2,30	-1,89	17,37	1,84	0,0	0,00	0,0
2020-02-05 08:30	327	27	100	0,0	17,93	-1,89	1,8	1004,51	-2,30	-1,89	17,37	1,84	0,0	0,00	0,0
2020-02-05 09:00	327	27	100	0,0	17,83	-1,29	1,8	1004,51	-1,70	-1,29	17,27	2,44	0,0	0,00	0,0
2020-02-05 09:30	326	27	100	0,0	17,73	-0,49	1,8	1004,51	-0,90	-0,49	17,17	3,24	1,2	0,00	0,0
2020-02-05 10:00	327	27	100	0,0	17,73	-0,19	1,8	1004,51	-0,60	-0,19	17,17	3,54	1,4	0,00	0,0
2020-02-05 10:30	327	27	100	0,0	17,63	-0,19	1,8	1004,51	-0,60	-0,19	17,07	3,54	1,2	0,00	0,0
2020-02-05 11:00	332	27	100	0,0	17,73	-0,09	1,8	1003,51	-0,51	-0,09	17,17	3,64	0,0	0,00	0,0
2020-02-05 11:30	335	27	100	0,0	18,13	0,01	1,8	1003,51	-0,41	0,01	17,57	3,74	0,0	0,00	0,0
2020-02-05 12:00	334	27	100	0,0	18,63	0,11	1,8	1003,51	-0,31	0,11	18,07	3,84	0,0	0,00	0,0
2020-02-05 12:30	351	27	100	0,0	18,83	0,31	1,8	1002,51	-0,11	0,31	18,27	4,04	0,0	0,00	0,0
2020-02-05 13:00	267	27	100	1,2	19,03	0,21	1,8	1002,51	-0,21	0,21	18,47	3,94	1,8	0,00	0,0
2020-02-05 13:30	356	27	100	0,0	19,03	0,21	1,8	1001,51	-0,21	0,21	18,47	3,94	2,0	0,00	0,0
2020-02-05 14:00	344	27	100	0,0	18,93	0,21	1,8	1000,51	-0,21	0,21	18,37	3,94	2,0	0,00	0,0
2020-02-05 14:30	356	27	100	0,0	18,93	0,21	1,8	1000,51	-0,21	0,21	18,37	3,94	0,0	0,00	0,0
2020-02-05 15:00	1	27	100	0,0	18,93	0,21	1,8	1000,51	-0,21	0,21	18,37	3,94	0,0	0,00	0,0
2020-02-05 15:30	2	27	100	0,0	18,93	0,11	1,8	1000,51	-0,31	0,11	18,37	3,84	0,0	0,00	0,0
2020-02-05 16:00	4	27	100	0,0	18,93	0,11	1,8	1000,51	-0,31	0,11	18,37	3,84	0,0	0,00	0,0
2020-02-05 16:30	5	27	100	0,0	19,03	0,01	1,8	1001,51	-0,41	0,01	18,47	3,74	0,0	0,00	0,0
2020-02-05 17:00	5	27	100	0,0	19,03	-0,19	1,8	1001,51	-0,60	-0,19	18,47	3,54	0,0	0,00	0,0
2020-02-05 17:30	6	27	100	0,0	19,03	-0,29	1,8	1002,51	-0,70	-0,29	18,47	3,44	0,0	0,00	0,0
2020-02-05 18:00	6	27	100	0,0	19,03	-0,49	1,8	1002,51	-0,90	-0,49	18,47	3,24	0,0	0,00	0,0
2020-02-05 18:30	5	27	100	0,0	18,93	-0,39	1,8	1003,51	-0,80	-0,39	18,37	3,34	0,0	0,00	0,0
2020-02-05 19:00	6	27	100	0,0	18,93	-1,49	1,8	1003,51	-1,90	-1,49	18,37	2,24	0,0	0,00	0,0
2020-02-05 19:30	5	27	97	0,0	18,93	-1,69	1,8	1004,51	-2,53	-1,69	18,37	1,78	0,0	0,00	0,0
2020-02-05 20:00	5	27	96	0,0	18,93	-1,89	1,8	1005,51	-2,87	-1,89	18,37	1,50	0,0	0,00	0,0
2020-02-05 20:30	5	27	88	0,0	18,83	-2,19	1,8	1006,51	-4,37	-2,19	18,27	0,55	0,0	0,00	0,0
2020-02-05 21:00	5	27	84	0,0	18,83	-2,79	1,8	1006,51	-5,59	-2,79	18,27	-0,36	0,0	0,00	0,0
2020-02-05 21:30	6	27	83	0,0	18,73	-3,09	1,8	1007,51	-6,05	-3,09	18,17	-0,74	2,8	0,00	0,0
2020-02-05 22:00	6	27	81	0,0	18,63	-3,39	1,8	1007,51	-6,67	-3,39	18,07	-1,19	0,0	0,00	0,0
2020-02-05 22:30	4	27	82	0,0	18,53	-3,49	1,8	1008,51	-6,60	-3,49	17,97	-1,21	0,0	0,00	0,0
2020-02-05 23:00	5	27	82	0,0	18,33	-3,89	1,8	1008,51	-6,99	-3,89	17,77	-1,61	0,0	0,00	0,0
2020-02-05 23:30	6	27	82	0,0	18,23	-4,19	1,8	1009,51	-7,28	-4,19	17,67	-1,91	0,0	0,00	0,0
2020-02-06 00:00	6	27	81	0,0	18,13	-4,09	1,8	1009,51	-7,35	-4,09	17,57	-1,89	0,0	0,00	0,0
2020-02-06 00:30	4	27	83	0,0	18,03	-4,29	1,8	1009,51	-7,22	-4,29	17,47	-1,94	0,0	0,00	0,0
2020-02-06 01:00	5	27	84	0,0	17,93	-4,29	1,8	1009,51	-7,06	-4,29	17,37	-1,86	0,0	0,00	0,0
2020-02-06 01:30	6	27	85	0,0	17,83	-4,49	1,8	1010,51	-7,09	-4,49	17,27	-1,99	0,0	0,00	0,0
2020-02-06 02:00	5	27	83	0,0	17,73	-4,49	1,8	1010,51	-7,41	-4,49	17,17	-2,14	0,0	0,00	0,0
2020-02-06 02:30	5	27	83	0,0	17,63	-4,59	1,8	1010,51	-7,51	-4,59	17,07	-2,24	0,0	0,00	0,0
2020-02-06 03:00	5	27	84	0,0	17,53	-4,79	1,8	1011,51	-7,55	-4,79	16,97	-2,36	0,0	0,00	0,0
2020-02-06 03:30	5	27	86	0,0	17,53	-4,99	1,8	1011,51	-7,43	-4,99	16,97	-2,41	0,0	0,00	0,0
2020-02-06 04:00	5	27	89	0,0	17,53	-5,39	1,8	1011,51	-7,36	-5,39	16,97	-2,58	0,0	0,00	0,0
2020-02-06 04:30	4	27	89	0,0	17,43	-5,29	1,8	1011,51	-7,26	-5,29	16,87	-2,48	0,0	0,00	0,0

Datum	Vindrikt °	Fukt inne Rh%	Fukt ute Rh%	Vindhast m/s	Temp in °C	Temp ute °C	Nb. Mån mm	Tryck Mbar	Daggp °C	Kyleffekt °C	Vix inne °C	Vix ute °C	Vindby m/s	Korr lufttryck	Nederb./dygn mm
2020-02-06 05:00	5	27	88	0,0	17,53	-5,79	1,8	1012,51	-7,91	-5,79	16,97	-3,06	0,0	0,00	0,0
2020-02-06 05:30	5	27	89	0,0	17,53	-5,99	1,8	1012,51	-7,95	-5,99	16,97	-3,18	0,0	0,00	0,0
2020-02-06 06:00	5	27	89	0,0	17,53	-5,99	1,8	1012,51	-7,95	-5,99	16,97	-3,18	0,0	0,00	0,0
2020-02-06 06:30	4	27	90	0,0	17,73	-6,39	1,8	1013,51	-8,20	-6,39	17,17	-3,50	0,0	0,00	0,0
2020-02-06 07:00	6	27	91	0,0	18,23	-6,29	1,8	1013,51	-7,95	-6,29	17,67	-3,32	0,0	0,00	0,0
2020-02-06 07:30	5	27	88	0,0	18,73	-7,09	1,8	1013,51	-9,18	-7,09	18,17	-4,36	0,0	0,00	0,0
2020-02-06 08:00	6	27	86	0,0	18,93	-6,89	1,8	1014,51	-9,29	-6,89	18,37	-4,31	0,0	0,00	0,0
2020-02-06 08:30	5	27	82	0,0	19,03	-6,39	1,8	1014,51	-9,43	-6,39	18,47	-4,11	0,0	0,00	0,0
2020-02-06 09:00	5	27	79	0,0	19,13	-6,29	1,8	1014,51	-9,82	-6,29	18,57	-4,23	0,0	0,00	0,0
2020-02-06 09:30	5	27	78	0,0	19,13	-5,99	1,8	1015,51	-9,70	-5,99	18,57	-4,00	0,0	0,00	0,0
2020-02-06 10:00	5	27	79	0,0	19,13	-5,99	1,8	1015,51	-9,53	-5,99	18,57	-3,93	0,0	0,00	0,0
2020-02-06 10:30	5	27	80	0,0	19,13	-5,79	1,8	1016,51	-9,17	-5,79	18,57	-3,66	0,0	0,00	0,0
2020-02-06 11:00	6	27	79	0,0	19,03	-5,39	1,8	1016,51	-8,95	-5,39	18,47	-3,33	0,0	0,00	0,0
2020-02-06 11:30	5	27	77	0,0	19,03	-5,19	1,8	1017,52	-9,10	-5,19	18,47	-3,27	0,0	0,00	0,0
2020-02-06 12:00	5	27	75	0,0	19,03	-5,09	1,8	1017,52	-9,35	-5,09	18,47	-3,31	0,0	0,00	0,0
2020-02-06 12:30	4	27	74	0,0	19,03	-4,99	1,8	1017,52	-9,43	-4,99	18,47	-3,28	0,0	0,00	0,0
2020-02-06 13:00	4	27	75	0,0	19,03	-4,79	1,8	1017,52	-9,06	-4,79	18,47	-3,01	0,0	0,00	0,0
2020-02-06 13:30	5	27	77	0,0	19,03	-4,89	1,8	1018,52	-8,81	-4,89	18,47	-2,97	0,0	0,00	0,0
2020-02-06 14:00	5	27	78	0,0	19,03	-4,79	1,8	1018,52	-8,54	-4,79	18,47	-2,80	0,0	0,00	0,0
2020-02-06 14:30	5	27	81	0,0	19,03	-4,89	1,8	1018,52	-8,13	-4,89	18,47	-2,69	0,0	0,00	0,0
2020-02-06 15:00	5	27	83	0,0	19,03	-5,09	1,8	1019,52	-8,00	-5,09	18,47	-2,74	0,0	0,00	0,0
2020-02-06 15:30	5	27	84	2,6	19,03	-5,09	1,8	1019,52	-7,84	-7,18	18,47	-2,66	2,6	0,00	0,0
2020-02-06 16:00	5	27	84	0,0	19,03	-5,29	1,8	1020,52	-8,04	-5,29	18,47	-2,86	0,0	0,00	0,0
2020-02-06 16:30	5	27	85	0,0	19,03	-5,49	1,8	1020,52	-8,07	-5,49	18,47	-2,99	0,0	0,00	0,0
2020-02-06 17:00	5	27	86	0,0	18,93	-5,69	1,8	1020,52	-8,11	-5,69	18,37	-3,11	0,0	0,00	0,0
2020-02-06 17:30	5	27	88	0,0	18,93	-5,79	1,8	1020,52	-7,91	-5,79	18,37	-3,06	0,0	0,00	0,0
2020-02-06 18:00	6	27	90	0,0	18,93	-5,79	1,8	1020,52	-7,60	-5,79	18,37	-2,90	0,0	0,00	0,0
2020-02-06 18:30	5	27	89	0,0	18,93	-5,79	1,8	1021,52	-7,75	-5,79	18,37	-2,98	0,0	0,00	0,0
2020-02-06 19:00	5	27	86	0,0	18,93	-6,59	1,8	1021,52	-9,00	-6,59	18,37	-4,01	0,0	0,00	0,0
2020-02-06 19:30	5	27	86	0,0	18,93	-7,39	1,8	1021,52	-9,78	-7,39	18,37	-4,81	0,0	0,00	0,0
2020-02-06 20:00	6	27	87	0,0	18,83	-7,69	1,8	1021,52	-9,92	-7,69	18,27	-5,04	0,0	0,00	0,0
2020-02-06 20:30	5	27	88	0,0	18,83	-7,99	1,8	1021,52	-10,07	-7,99	18,27	-5,26	0,0	0,00	0,0
2020-02-06 21:00	6	27	89	0,0	18,83	-8,09	1,8	1021,52	-10,02	-8,09	18,27	-5,28	0,0	0,00	0,0
2020-02-06 21:30	5	27	92	0,0	18,83	-7,99	1,8	1021,52	-9,48	-7,99	18,27	-4,94	0,0	0,00	0,0
2020-02-06 22:00	6	27	93	0,0	18,73	-7,59	1,8	1021,52	-8,95	-7,59	18,17	-4,46	0,0	0,00	0,0
2020-02-06 22:30	6	27	93	0,0	18,63	-7,49	1,8	1022,52	-8,85	-7,49	18,07	-4,36	0,0	0,00	0,0
2020-02-06 23:00	5	27	93	0,0	18,43	-6,79	1,8	1022,52	-8,16	-6,79	17,87	-3,66	0,0	0,00	0,0
2020-02-06 23:30	5	27	94	0,0	18,33	-6,49	1,8	1021,52	-7,72	-6,49	17,77	-3,27	0,0	0,00	0,0
2020-02-07 00:00	6	27	95	0,0	18,13	-6,39	1,8	1021,52	-7,48	-6,39	17,57	-3,09	0,0	0,00	0,0
2020-02-07 00:30	5	27	95	0,0	18,03	-6,19	1,8	1021,52	-7,28	-6,19	17,47	-2,89	0,0	0,00	0,0
2020-02-07 01:00	5	27	96	0,0	17,93	-5,89	1,8	1021,52	-6,84	-5,89	17,37	-2,51	0,0	0,00	0,0
2020-02-07 01:30	6	27	98	0,0	17,73	-5,59	1,8	1020,52	-6,26	-5,59	17,17	-2,03	0,0	0,00	0,0
2020-02-07 02:00	4	27	98	0,0	17,73	-5,29	1,8	1020,52	-5,97	-5,29	17,17	-1,73	0,0	0,00	0,0
2020-02-07 02:30	5	27	100	0,0	17,63	-5,29	1,8	1020,52	-5,69	-5,29	17,07	-1,56	0,0	0,00	0,0
2020-02-07 03:00	5	27	100	0,0	17,53	-5,59	1,8	1019,52	-5,99	-5,59	16,97	-1,86	0,0	0,00	0,0
2020-02-07 03:30	5	27	100	0,0	17,53	-5,89	1,8	1019,52	-6,29	-5,89	16,97	-2,16	0,0	0,00	0,0
2020-02-07 04:00	5	27	100	0,0	17,53	-5,79	1,8	1019,52	-6,19	-5,79	16,97	-2,06	0,0	0,00	0,0
2020-02-07 04:30	5	27	100	0,0	17,63	-5,69	1,8	1019,52	-6,09	-5,69	17,07	-1,96	0,0	0,00	0,0
2020-02-07 05:00	5	27	100	0,0	17,73	-5,69	1,8	1018,52	-6,09	-5,69	17,17	-1,96	0,0	0,00	0,0
2020-02-07 05:30	5	27	100	0,0	17,83	-5,49	1,8	1018,52	-5,89	-5,49	17,27	-1,76	0,0	0,00	0,0

Datum	Vindrikt °	Fukt inne Rh%	Fukt ute Rh%	Vindhast m/s	Temp in °C	Temp ute °C	Nb. Mån mm	Tryck Mbar	Daggp °C	Kyleffekt °C	Vix inne °C	Vix ute °C	Vindby m/s	Korr lufttryck	Nederb./dygn mm
2020-02-07 06:00	5	27	100	0,0	17,93	-5,19	1,8	1018,52	-5,59	-5,19	17,37	-1,46	0,0	0,00	0,0
2020-02-07 06:30	6	27	100	0,0	18,03	-4,79	1,8	1018,52	-5,19	-4,79	17,47	-1,06	0,0	0,00	0,0
2020-02-07 07:00	5	27	100	0,0	18,43	-3,19	1,8	1018,52	-3,60	-3,19	17,87	0,54	0,0	0,00	0,0
2020-02-07 07:30	5	27	100	0,0	18,93	-1,49	1,8	1018,52	-1,90	-1,49	18,37	2,24	0,0	0,00	0,0
2020-02-07 08:00	5	27	100	0,0	19,03	-1,99	1,8	1018,52	-2,40	-1,99	18,47	1,74	0,0	0,00	0,0
2020-02-07 08:30	5	27	100	0,0	19,13	-2,29	1,8	1018,52	-2,70	-2,29	18,57	1,44	0,0	0,00	0,0
2020-02-07 09:00	5	27	100	0,0	19,13	-1,89	1,8	1018,52	-2,30	-1,89	18,57	1,84	0,0	0,00	0,0
2020-02-07 09:30	6	27	100	0,0	19,13	-0,39	1,8	1018,52	-0,80	-0,39	18,57	3,34	0,0	0,00	0,0
2020-02-07 10:00	5	27	100	0,0	19,13	-0,19	1,8	1018,52	-0,60	-0,19	18,57	3,54	0,0	0,00	0,0
2020-02-07 10:30	2	27	100	0,0	19,13	1,02	1,8	1018,52	0,59	1,02	18,57	4,75	0,0	0,00	0,0
2020-02-07 11:00	356	27	100	0,0	19,13	0,92	1,8	1018,52	0,49	0,92	18,57	4,64	0,0	0,00	0,0
2020-02-07 11:30	329	27	100	0,0	19,13	1,32	1,8	1017,52	0,89	1,32	18,57	5,05	0,0	0,00	0,0
2020-02-07 12:00	272	27	100	0,0	19,13	1,82	1,8	1017,52	1,39	1,82	18,57	5,55	1,8	0,00	0,0
2020-02-07 12:30	269	27	100	0,0	19,03	1,72	1,8	1017,52	1,29	1,72	18,47	5,45	1,2	0,00	0,0
2020-02-07 13:00	270	27	100	0,0	19,03	1,62	1,8	1017,52	1,19	1,62	18,47	5,35	0,0	0,00	0,0
2020-02-07 13:30	271	27	100	0,0	19,03	2,02	1,8	1017,52	1,59	2,02	18,47	5,75	0,0	0,00	0,0
2020-02-07 14:00	250	27	100	0,0	18,93	2,32	1,8	1017,52	1,89	2,32	18,37	6,05	1,2	0,00	0,0
2020-02-07 14:30	254	27	100	0,0	18,93	2,12	1,8	1016,51	1,69	2,12	18,37	5,85	0,0	0,00	0,0
2020-02-07 15:00	266	27	100	0,0	18,83	2,32	1,8	1016,51	1,89	2,32	18,27	6,05	0,0	0,00	0,0
2020-02-07 15:30	302	27	100	0,0	18,83	2,62	1,8	1016,51	2,19	2,62	18,27	6,35	0,0	0,00	0,0
2020-02-07 16:00	282	27	100	0,0	18,73	2,02	1,8	1016,51	1,59	2,02	18,17	5,75	0,0	0,00	0,0
2020-02-07 16:30	282	27	100	0,0	18,73	1,52	1,8	1016,51	1,09	1,52	18,17	5,25	0,0	0,00	0,0
2020-02-07 17:00	279	27	100	0,0	18,73	1,82	1,8	1016,51	1,39	1,82	18,17	5,55	0,0	0,00	0,0
2020-02-07 17:30	278	27	100	0,0	18,93	1,62	1,8	1016,51	1,19	1,62	18,37	5,35	0,0	0,00	0,0
2020-02-07 18:00	280	27	100	0,0	19,13	1,72	1,8	1016,51	1,29	1,72	18,57	5,45	0,0	0,00	0,0
2020-02-07 18:30	278	27	100	0,0	19,23	1,82	1,8	1016,51	1,39	1,82	18,67	5,55	0,0	0,00	0,0
2020-02-07 19:00	286	27	100	0,0	19,33	1,42	1,8	1016,51	0,99	1,42	18,77	5,15	0,0	0,00	0,0
2020-02-07 19:30	287	27	100	0,0	19,43	0,61	1,8	1016,51	0,19	0,61	18,87	4,34	0,0	0,00	0,0
2020-02-07 20:00	287	27	100	0,0	19,43	0,51	1,8	1016,51	0,09	0,51	18,87	4,24	0,0	0,00	0,0
2020-02-07 20:30	279	27	100	0,0	19,43	0,31	1,8	1016,51	-0,11	0,31	18,87	4,04	0,0	0,00	0,0
2020-02-07 21:00	284	27	100	0,0	19,33	-0,29	1,8	1015,51	-0,70	-0,29	18,77	3,44	0,0	0,00	0,0
2020-02-07 21:30	286	27	100	0,0	19,13	0,01	1,8	1015,51	-0,41	0,01	18,57	3,74	0,0	0,00	0,0
2020-02-07 22:00	279	27	100	0,0	19,03	-0,49	1,8	1015,51	-0,90	-0,49	18,47	3,24	0,0	0,00	0,0
2020-02-07 22:30	284	27	100	0,0	18,83	-0,89	3,6	1015,51	-1,30	-0,89	18,27	2,84	1,6	1,80	1,8
2020-02-07 23:00	286	27	100	0,0	18,63	-0,89	3,6	1014,51	-1,30	-0,89	18,07	2,84	0,0	1,80	1,8
2020-02-07 23:30	280	27	100	0,0	18,53	-1,39	3,6	1014,51	-1,80	-1,39	17,97	2,34	1,2	0,00	1,8
2020-02-08 00:00	278	27	100	0,0	18,43	-1,19	3,6	1013,51	-1,60	-1,19	17,87	2,54	0,0	0,00	0,0
2020-02-08 00:30	286	27	100	0,0	18,33	-1,39	3,6	1013,51	-1,80	-1,39	17,77	2,34	0,0	0,00	0,0
2020-02-08 01:00	285	27	100	0,0	18,23	-0,79	3,6	1013,51	-1,20	-0,79	17,67	2,94	0,0	0,00	0,0
2020-02-08 01:30	280	27	100	0,0	18,13	0,11	3,6	1012,51	-0,31	0,11	17,57	3,84	0,0	0,00	0,0
2020-02-08 02:00	285	27	100	0,0	18,03	-0,39	3,6	1012,51	-0,80	-0,39	17,47	3,34	0,0	0,00	0,0
2020-02-08 02:30	279	27	100	0,0	18,03	-0,69	3,6	1011,51	-1,10	-0,69	17,47	3,04	0,0	0,00	0,0
2020-02-08 03:00	283	27	100	0,0	18,03	-0,79	3,6	1010,51	-1,20	-0,79	17,47	2,94	0,0	0,00	0,0
2020-02-08 03:30	280	27	100	0,0	17,93	-1,09	3,6	1010,51	-1,50	-1,09	17,37	2,64	0,0	0,00	0,0
2020-02-08 04:00	282	27	100	0,0	17,93	-1,39	3,6	1009,51	-1,80	-1,39	17,37	2,34	0,0	0,00	0,0
2020-02-08 04:30	281	27	100	0,0	17,83	-1,59	3,6	1009,51	-2,00	-1,59	17,27	2,14	0,0	0,00	0,0
2020-02-08 05:00	281	27	100	0,0	17,83	-2,09	3,6	1008,51	-2,50	-2,09	17,27	1,64	0,0	0,00	0,0
2020-02-08 05:30	280	27	100	0,0	17,73	-2,49	3,6	1008,51	-2,90	-2,49	17,17	1,24	0,0	0,00	0,0
2020-02-08 06:00	283	27	100	0,0	17,73	-3,09	3,6	1008,51	-3,50	-3,09	17,17	0,64	0,0	0,00	0,0
2020-02-08 06:30	280	27	100	0,0	17,83	-3,59	3,6	1007,51	-4,00	-3,59	17,27	0,14	0,0	0,00	0,0

Datum	Vindrikt °	Fukt inne Rh%	Fukt ute Rh%	Vindhast m/s	Temp in °C	Temp ute °C	Nb. Mån mm	Tryck Mbar	Daggp °C	Kyleffekt °C	Vix inne °C	Vix ute °C	Vindby m/s	Korr lufttryck	Nederb./dygn mm
2020-02-08 07:00	280	27	100	0,0	18,33	-3,89	3,6	1007,51	-4,30	-3,89	17,77	-0,16	0,0	0,00	0,0
2020-02-08 07:30	279	27	100	0,0	18,83	-4,09	3,6	1007,51	-4,50	-4,09	18,27	-0,36	0,0	0,00	0,0
2020-02-08 08:00	280	27	100	0,0	19,03	-4,69	3,6	1007,51	-5,09	-4,69	18,47	-0,96	0,0	0,00	0,0
2020-02-08 08:30	282	27	100	0,0	19,03	-4,59	3,6	1007,51	-4,99	-4,59	18,47	-0,86	0,0	0,00	0,0
2020-02-08 09:00	279	27	100	0,0	19,13	-4,69	3,6	1006,51	-5,09	-4,69	18,57	-0,96	2,4	0,00	0,0
2020-02-08 09:30	286	27	100	0,0	19,13	-4,49	3,6	1006,51	-4,89	-4,49	18,57	-0,76	1,2	0,00	0,0
2020-02-08 10:00	286	27	100	0,0	19,13	-3,69	3,6	1006,51	-4,10	-3,69	18,57	0,04	1,2	0,00	0,0
2020-02-08 10:30	286	27	100	0,0	19,13	-3,39	3,6	1005,51	-3,80	-3,39	18,57	0,34	0,0	0,00	0,0
2020-02-08 11:00	286	27	100	0,0	19,03	-3,09	3,6	1005,51	-3,50	-3,09	18,47	0,64	0,0	0,00	0,0
2020-02-08 11:30	319	27	100	0,0	18,93	-2,59	3,6	1005,51	-3,00	-2,59	18,37	1,14	0,0	0,00	0,0
2020-02-08 12:00	319	27	100	0,0	18,83	-2,09	3,6	1004,51	-2,50	-2,09	18,27	1,64	0,0	0,00	0,0
2020-02-08 12:30	337	27	100	0,0	18,73	-1,49	3,6	1004,51	-1,90	-1,49	18,17	2,24	0,0	0,00	0,0
2020-02-08 13:00	351	27	100	0,0	18,63	-1,19	3,6	1009,51	-1,60	-1,19	18,07	2,54	0,0	0,00	0,0
2020-02-08 13:30	81	27	100	0,0	18,53	-0,79	4,2	1003,51	-1,20	-0,79	17,97	2,94	1,6	0,60	0,6
2020-02-08 14:00	80	27	99	0,0	18,43	-0,59	4,2	1003,51	-1,15	-0,59	17,87	3,06	2,2	0,60	0,6
2020-02-08 14:30	82	27	97	0,0	18,33	-0,69	4,2	1003,51	-1,53	-0,69	17,77	2,78	0,0	0,00	0,6
2020-02-08 15:00	79	27	96	0,0	18,33	-0,69	4,2	1002,51	-1,68	-0,69	17,77	2,70	0,0	0,00	0,6
2020-02-08 15:30	70	27	94	0,0	18,33	-0,59	4,2	1002,51	-1,87	-0,59	17,77	2,63	0,0	0,00	0,6
2020-02-08 16:00	90	27	92	0,0	18,33	-0,39	4,2	1002,51	-1,98	-0,39	17,77	2,67	0,0	0,00	0,6
2020-02-08 16:30	77	27	91	0,0	18,33	-0,49	4,2	1002,51	-2,23	-0,49	17,77	2,49	0,0	0,00	0,6
2020-02-08 17:00	80	27	91	0,0	18,33	-0,49	4,2	1001,51	-2,23	-0,49	17,77	2,49	0,0	0,00	0,6
2020-02-08 17:30	72	27	90	0,0	18,43	-0,59	4,2	1001,51	-2,48	-0,59	17,87	2,31	1,2	0,00	0,6
2020-02-08 18:00	79	27	89	0,0	18,43	-0,79	4,2	1001,51	-2,83	-0,79	17,87	2,03	0,0	0,00	0,6
2020-02-08 18:30	73	27	90	0,0	18,53	-1,09	4,2	1001,51	-2,97	-1,09	17,97	1,81	0,0	0,00	0,6
2020-02-08 19:00	73	27	90	0,0	18,53	-0,89	4,2	1001,51	-2,78	-0,89	17,97	2,01	0,0	0,00	0,6
2020-02-08 19:30	74	27	90	0,0	18,53	-0,29	4,2	1001,51	-2,19	-0,29	17,97	2,61	0,0	0,00	0,6
2020-02-08 20:00	69	27	88	0,0	18,63	-0,39	4,2	1001,51	-2,60	-0,39	18,07	2,35	0,0	0,00	0,6
2020-02-08 20:30	77	27	89	0,0	18,63	-0,39	4,2	1001,51	-2,44	-0,39	18,07	2,43	0,0	0,00	0,6
2020-02-08 21:00	76	27	90	0,0	18,63	-0,09	4,2	1000,51	-1,99	-0,09	18,07	2,81	0,0	0,00	0,6
2020-02-08 21:30	75	27	90	0,0	18,63	0,01	4,2	1000,51	-1,89	0,01	18,07	2,91	1,2	0,00	0,6
2020-02-08 22:00	77	27	90	0,0	18,53	-0,09	4,2	1000,51	-1,99	-0,09	17,97	2,81	0,0	0,00	0,6
2020-02-08 22:30	76	27	90	0,0	18,43	-0,39	4,2	1000,51	-2,28	-0,39	17,87	2,51	0,0	0,00	0,6
2020-02-08 23:00	81	27	91	0,0	18,33	-0,79	4,2	999,51	-2,52	-0,79	17,77	2,19	0,0	0,00	0,6
2020-02-08 23:30	74	27	92	0,0	18,23	-0,99	4,2	999,51	-2,57	-0,99	17,67	2,07	0,0	0,00	0,6
2020-02-09 00:00	82	27	92	0,0	18,13	-1,19	4,2	999,51	-2,77	-1,19	17,57	1,87	0,0	0,00	0,0
2020-02-09 00:30	79	27	93	0,0	18,03	-1,59	4,2	998,51	-3,01	-1,59	17,47	1,55	0,0	0,00	0,0
2020-02-09 01:00	81	27	93	0,0	17,93	-1,19	4,2	998,51	-2,62	-1,19	17,37	1,95	0,0	0,00	0,0
2020-02-09 01:30	79	27	94	0,0	17,83	-1,09	4,2	997,50	-2,37	-1,09	17,27	2,13	0,0	0,00	0,0
2020-02-09 02:00	75	27	94	0,0	17,83	-0,99	4,2	996,50	-2,27	-0,99	17,27	2,23	0,0	0,00	0,0
2020-02-09 02:30	81	27	94	0,0	17,73	-0,89	4,2	996,50	-2,17	-0,89	17,17	2,33	0,0	0,00	0,0
2020-02-09 03:00	80	27	93	0,0	17,73	-0,89	4,2	996,50	-2,32	-0,89	17,17	2,25	0,0	0,00	0,0
2020-02-09 03:30	72	27	92	0,0	17,53	-0,89	4,2	995,50	-2,47	-0,89	16,97	2,17	0,0	0,00	0,0
2020-02-09 04:00	80	28	90	0,0	17,43	-0,89	4,2	994,50	-2,78	-0,89	16,90	2,01	0,0	0,00	0,0
2020-02-09 04:30	73	28	89	0,0	17,33	-0,89	4,2	994,50	-2,93	-0,89	16,80	1,93	0,0	0,00	0,0
2020-02-09 05:00	90	28	88	0,0	17,33	-0,79	4,2	993,50	-2,99	-0,79	16,80	1,95	0,0	0,00	0,0
2020-02-09 05:30	74	27	87	0,0	17,33	-0,69	4,2	992,50	-3,05	-0,69	16,77	1,97	0,0	0,00	0,0
2020-02-09 06:00	81	28	87	0,0	17,43	-0,69	4,2	992,50	-3,05	-0,69	16,90	1,97	0,0	0,00	0,0
2020-02-09 06:30	71	27	86	0,0	17,63	-0,39	4,2	991,50	-2,92	-0,39	17,07	2,19	0,0	0,00	0,0
2020-02-09 07:00	87	27	85	0,0	18,13	-0,09	4,2	990,50	-2,79	-0,09	17,57	2,42	0,0	0,00	0,0
2020-02-09 07:30	96	27	83	0,0	18,53	0,11	4,2	989,50	-2,92	0,11	17,97	2,47	3,3	0,00	0,0

Datum	Vindrikt °	Fukt inne Rh%	Fukt ute Rh%	Vindhast m/s	Temp in °C	Temp ute °C	Nb. Mån mm	Tryck Mbar	Dagggp °C	Kyleffekt °C	Vix inne °C	Vix ute °C	Vindby m/s	Korr lufttryck	Nederb./dygn mm
2020-02-09 08:00	83	27	82	0,0	18,63	0,21	4,2	988,50	-3,00	0,21	18,07	2,49	0,0	0,00	0,0
2020-02-09 08:30	78	27	82	0,0	18,63	0,11	4,2	988,50	-3,09	0,11	18,07	2,39	0,0	0,00	0,0
2020-02-09 09:00	84	27	83	0,0	18,73	0,11	4,2	987,50	-2,92	0,11	18,17	2,47	0,0	0,00	0,0
2020-02-09 09:30	71	27	83	0,0	18,73	0,11	4,2	987,50	-2,92	0,11	18,17	2,47	0,0	0,00	0,0
2020-02-09 10:00	79	27	80	0,0	18,73	0,51	4,2	986,50	-3,05	0,51	18,17	2,65	0,0	0,00	0,0
2020-02-09 10:30	65	27	79	0,0	18,73	0,61	4,2	985,50	-3,13	0,61	18,17	2,67	1,2	0,00	0,0
2020-02-09 11:00	83	27	78	0,0	18,73	0,72	4,2	984,50	-3,21	0,72	18,17	2,70	0,0	0,00	0,0
2020-02-09 11:30	71	27	79	0,0	18,63	0,72	4,2	984,50	-3,03	0,72	18,07	2,77	3,1	0,00	0,0
2020-02-09 12:00	69	27	78	0,0	18,63	0,92	4,2	983,50	-3,01	0,92	18,07	2,90	0,0	0,00	0,0
2020-02-09 12:30	72	27	79	0,0	18,63	1,02	4,2	982,50	-2,74	1,02	18,07	3,07	0,0	0,00	0,0
2020-02-09 13:00	58	27	77	0,0	18,53	1,32	4,2	981,50	-2,81	1,32	17,97	3,23	8,1	0,00	0,0
2020-02-09 13:30	77	27	77	0,0	18,53	1,32	4,2	980,50	-2,81	1,32	17,97	3,23	6,8	0,00	0,0
2020-02-09 14:00	75	27	79	0,0	18,53	1,12	4,2	978,50	-2,64	1,12	17,97	3,17	0,0	0,00	0,0
2020-02-09 14:30	97	27	80	0,0	18,53	1,12	4,2	978,50	-2,47	1,12	17,97	3,25	0,0	0,00	0,0
2020-02-09 15:00	79	27	81	0,0	18,53	1,02	4,2	976,49	-2,39	1,02	17,97	3,22	0,0	0,00	0,0
2020-02-09 15:30	83	27	83	0,0	18,53	0,82	4,2	975,49	-2,24	0,82	17,97	3,17	0,0	0,00	0,0
2020-02-09 16:00	73	27	87	0,0	18,53	0,72	4,2	973,49	-1,68	0,72	17,97	3,37	0,0	0,00	0,0
2020-02-09 16:30	87	27	88	0,0	18,43	0,82	4,8	972,49	-1,42	0,82	17,87	3,55	1,2	0,60	0,6
2020-02-09 17:00	68	27	88	0,0	18,43	0,82	4,8	971,49	-1,42	0,82	17,87	3,55	8,5	0,60	0,6
2020-02-09 17:30	53	27	87	0,0	18,43	1,02	4,8	970,49	-1,38	1,02	17,87	3,67	6,4	0,00	0,6
2020-02-09 18:00	117	27	87	0,0	18,53	1,02	4,8	968,49	-1,38	1,02	17,97	3,67	1,4	0,00	0,6
2020-02-09 18:30	84	27	90	0,0	18,53	0,72	4,8	967,49	-1,20	0,72	17,97	3,61	0,0	0,00	0,6
2020-02-09 19:00	59	27	99	0,0	18,63	0,31	4,8	966,49	-0,25	0,31	18,07	3,96	0,0	0,00	0,6
2020-02-09 19:30	92	27	100	0,0	18,63	0,21	4,8	964,49	-0,21	0,21	18,07	3,94	1,8	0,00	0,6
2020-02-09 20:00	68	27	100	0,0	18,73	0,31	4,8	963,49	-0,11	0,31	18,17	4,04	0,0	0,00	0,6
2020-02-09 20:30	43	27	100	0,0	18,73	0,51	4,8	962,49	0,09	0,51	18,17	4,24	0,0	0,00	0,6
2020-02-09 21:00	88	27	100	0,0	18,73	0,61	4,8	960,49	0,19	0,61	18,17	4,34	0,0	0,00	0,6
2020-02-09 21:30	76	27	100	0,0	18,73	0,72	4,8	959,49	0,29	0,72	18,17	4,44	0,0	0,00	0,6
2020-02-09 22:00	83	27	100	0,0	18,73	0,82	4,8	958,49	0,39	0,82	18,17	4,54	0,0	0,00	0,6
2020-02-09 22:30	84	27	100	0,0	18,63	0,72	4,8	957,48	0,29	0,72	18,07	4,44	0,0	0,00	0,6
2020-02-09 23:00	73	27	99	0,0	18,43	0,92	4,8	956,48	0,35	0,92	17,87	4,56	0,0	0,00	0,6
2020-02-09 23:30	92	27	98	0,0	18,33	0,92	4,8	955,48	0,21	0,92	17,77	4,47	0,0	0,00	0,6
2020-02-10 00:00	75	27	98	0,0	18,13	0,92	4,8	954,48	0,21	0,92	17,57	4,47	5,2	0,00	0,0
2020-02-10 00:30	76	27	99	0,0	17,93	0,92	4,8	953,48	0,35	0,92	17,37	4,56	0,0	0,00	0,0
2020-02-10 01:00	84	27	100	0,0	17,83	0,92	4,8	953,48	0,49	0,92	17,27	4,64	0,0	0,00	0,0
2020-02-10 01:30	75	27	100	0,0	17,73	0,92	4,8	952,48	0,49	0,92	17,17	4,64	0,0	0,00	0,0
2020-02-10 02:00	70	27	100	0,0	17,63	0,92	4,8	951,48	0,49	0,92	17,07	4,64	0,0	0,00	0,0
2020-02-10 02:30	75	27	100	0,0	17,53	0,92	4,8	951,48	0,49	0,92	16,97	4,64	0,0	0,00	0,0
2020-02-10 03:00	70	27	100	0,0	17,43	1,02	4,8	950,48	0,59	1,02	16,87	4,75	0,0	0,00	0,0
2020-02-10 03:30	76	27	100	0,0	17,43	1,12	4,8	950,48	0,69	1,12	16,87	4,85	0,0	0,00	0,0
2020-02-10 04:00	71	27	100	0,0	17,33	1,22	4,8	949,48	0,79	1,22	16,77	4,95	0,0	0,00	0,0
2020-02-10 04:30	71	28	100	0,0	17,33	1,02	4,8	949,48	0,59	1,02	16,80	4,75	0,0	0,00	0,0
2020-02-10 05:00	74	28	100	0,0	17,43	1,02	4,8	948,48	0,59	1,02	16,90	4,75	0,0	0,00	0,0
2020-02-10 05:30	72	28	100	0,0	17,53	1,02	4,8	948,48	0,59	1,02	17,00	4,75	0,0	0,00	0,0
2020-02-10 06:00	70	27	100	0,0	17,63	1,12	4,8	948,48	0,69	1,12	17,07	4,85	1,2	0,00	0,0
2020-02-10 06:30	76	27	100	0,0	17,83	1,42	4,8	948,48	0,99	1,42	17,27	5,15	0,0	0,00	0,0
2020-02-10 07:00	66	27	100	0,0	18,33	1,52	4,8	948,48	1,09	1,52	17,77	5,25	0,0	0,00	0,0
2020-02-10 07:30	67	27	100	0,0	18,83	1,52	4,8	947,48	1,09	1,52	18,27	5,25	0,0	0,00	0,0
2020-02-10 08:00	78	27	100	0,0	19,03	1,52	4,8	947,48	1,09	1,52	18,47	5,25	0,0	0,00	0,0
2020-02-10 08:30	65	27	100	0,0	19,03	1,52	4,8	948,48	1,09	1,52	18,47	5,25	0,0	0,00	0,0

Datum	Vindrikt °	Fukt inne Rh%	Fukt ute Rh%	Vindhast m/s	Temp in °C	Temp ute °C	Nb. Mån mm	Tryck Mbar	Dagggp °C	Kyleffekt °C	Vix inne °C	Vix ute °C	Vindby m/s	Korr lufttryck	Nederb./dygn mm
2020-02-10 09:00	66	27	100	0,0	19,13	1,42	4,8	948,48	0,99	1,42	18,57	5,15	0,0	0,00	0,0
2020-02-10 09:30	77	27	100	0,0	19,13	1,42	4,8	948,48	0,99	1,42	18,57	5,15	0,0	0,00	0,0
2020-02-10 10:00	74	27	100	0,0	19,13	1,42	4,8	948,48	0,99	1,42	18,57	5,15	0,0	0,00	0,0
2020-02-10 10:30	50	27	100	0,0	19,13	1,42	4,8	949,48	0,99	1,42	18,57	5,15	0,0	0,00	0,0
2020-02-10 11:00	37	27	100	0,0	19,13	1,42	4,8	949,48	0,99	1,42	18,57	5,15	0,0	0,00	0,0
2020-02-10 11:30	262	27	100	0,0	19,13	1,52	4,8	950,48	1,09	1,52	18,57	5,25	1,2	0,00	0,0
2020-02-10 12:00	264	27	96	0,0	19,03	1,62	4,8	950,48	0,61	1,62	18,47	5,00	1,6	0,00	0,0
2020-02-10 12:30	282	27	92	0,0	18,93	1,82	4,8	950,48	0,20	1,82	18,37	4,87	1,6	0,00	0,0
2020-02-10 13:00	264	27	90	0,0	18,93	1,92	4,8	951,48	-0,02	1,92	18,37	4,81	1,8	0,00	0,0
2020-02-10 13:30	284	27	92	0,0	18,83	1,72	4,8	951,48	0,10	1,72	18,27	4,77	1,8	0,00	0,0
2020-02-10 14:00	268	27	92	0,0	18,83	1,62	4,8	952,48	-0,00	1,62	18,27	4,67	1,8	0,00	0,0
2020-02-10 14:30	261	27	92	0,0	18,73	1,52	4,8	952,48	-0,10	1,52	18,17	4,57	2,8	0,00	0,0
2020-02-10 15:00	254	27	93	0,0	18,73	1,32	4,8	953,48	-0,14	1,32	18,17	4,45	2,0	0,00	0,0
2020-02-10 15:30	241	27	96	0,0	18,63	1,12	4,8	954,48	0,11	1,12	18,07	4,50	1,8	0,00	0,0
2020-02-10 16:00	284	27	99	1,6	18,63	0,82	4,8	954,48	0,25	0,82	18,07	4,46	1,6	0,00	0,0
2020-02-10 16:30	270	27	100	0,0	18,63	0,61	4,8	955,48	0,19	0,61	18,07	4,34	2,0	0,00	0,0
2020-02-10 17:00	265	27	100	0,0	18,63	0,61	4,8	955,48	0,19	0,61	18,07	4,34	2,0	0,00	0,0
2020-02-10 17:30	270	27	100	1,2	18,53	0,41	4,8	955,48	-0,01	0,41	17,97	4,14	2,0	0,00	0,0
2020-02-10 18:00	261	27	100	0,0	18,53	0,41	4,8	956,48	-0,01	0,41	17,97	4,14	2,0	0,00	0,0
2020-02-10 18:30	266	27	97	0,0	18,83	0,51	4,8	956,48	-0,34	0,51	18,27	3,99	0,0	0,00	0,0
2020-02-10 19:00	251	27	93	0,0	19,03	0,51	4,8	957,48	-0,93	0,51	18,47	3,65	0,0	0,00	0,0
2020-02-10 19:30	279	27	91	0,0	19,03	0,51	4,8	957,48	-1,24	0,51	18,47	3,49	0,0	0,00	0,0
2020-02-10 20:00	284	27	89	0,0	18,83	0,51	4,8	958,49	-1,55	0,51	18,27	3,33	0,0	0,00	0,0
2020-02-10 20:30	255	27	88	0,0	18,63	0,41	4,8	958,49	-1,81	0,41	18,07	3,15	0,0	0,00	0,0
2020-02-10 21:00	250	27	85	0,0	18,33	0,41	4,8	959,49	-2,30	0,41	17,77	2,92	0,0	0,00	0,0
2020-02-10 21:30	285	27	84	0,0	18,13	0,41	4,8	959,49	-2,46	0,41	17,57	2,84	0,0	0,00	0,0
2020-02-10 22:00	271	27	83	0,0	18,03	0,31	4,8	959,49	-2,73	0,31	17,47	2,67	0,0	0,00	0,0
2020-02-10 22:30	235	27	79	0,0	17,83	0,31	4,8	959,49	-3,42	0,31	17,27	2,37	0,0	0,00	0,0
2020-02-10 23:00	272	27	79	0,0	17,63	0,11	4,8	960,49	-3,61	0,11	17,07	2,17	0,0	0,00	0,0
2020-02-10 23:30	259	27	80	0,0	17,43	0,11	4,8	960,49	-3,44	0,11	16,87	2,25	2,4	0,00	0,0
2020-02-11 00:00	261	27	83	0,0	17,33	0,11	4,8	961,49	-2,92	0,11	16,77	2,47	0,0	0,00	0,0
2020-02-11 00:30	267	27	84	0,0	17,33	0,11	4,8	961,49	-2,76	0,11	16,77	2,54	0,0	0,00	0,0
2020-02-11 01:00	268	27	83	0,0	17,23	0,01	4,8	961,49	-3,02	0,01	16,67	2,37	0,0	0,00	0,0
2020-02-11 01:30	271	27	82	0,0	17,13	-0,19	4,8	961,49	-3,39	-0,19	16,57	2,09	0,0	0,00	0,0
2020-02-11 02:00	275	27	83	0,0	17,13	-0,29	4,8	961,49	-3,31	-0,29	16,57	2,07	0,0	0,00	0,0
2020-02-11 02:30	272	27	87	0,0	17,03	-0,29	4,8	961,49	-2,66	-0,29	16,47	2,37	0,0	0,00	0,0
2020-02-11 03:00	277	27	88	0,0	16,93	-0,19	4,8	962,49	-2,40	-0,19	16,37	2,55	1,2	0,00	0,0
2020-02-11 03:30	272	27	88	0,0	16,93	-0,19	4,8	962,49	-2,40	-0,19	16,37	2,55	0,0	0,00	0,0
2020-02-11 04:00	270	27	89	0,0	16,93	-0,29	4,8	962,49	-2,34	-0,29	16,37	2,53	0,0	0,00	0,0
2020-02-11 04:30	278	27	88	0,0	16,93	-0,29	4,8	962,49	-2,50	-0,29	16,37	2,45	0,0	0,00	0,0
2020-02-11 05:00	268	27	88	0,0	17,03	-0,29	4,8	963,49	-2,50	-0,29	16,47	2,45	1,4	0,00	0,0
2020-02-11 05:30	266	27	87	0,0	17,03	-0,29	4,8	963,49	-2,66	-0,29	16,47	2,37	0,0	0,00	0,0
2020-02-11 06:00	265	27	86	0,0	17,23	-0,39	4,8	963,49	-2,92	-0,39	16,67	2,19	0,0	0,00	0,0
2020-02-11 06:30	264	28	86	0,0	17,33	-0,49	4,8	964,49	-3,02	-0,49	16,80	2,09	0,0	0,00	0,0
2020-02-11 07:00	273	27	87	0,0	17,93	-0,59	4,8	964,49	-2,95	-0,59	17,37	2,07	0,0	0,00	0,0
2020-02-11 07:30	264	27	88	0,0	18,53	-0,79	4,8	964,49	-2,99	-0,79	17,97	1,95	0,0	0,00	0,0
2020-02-11 08:00	272	27	87	0,0	18,73	-1,09	4,8	965,49	-3,44	-1,09	18,17	1,57	0,0	0,00	0,0
2020-02-11 08:30	272	27	87	0,0	18,83	-1,09	4,8	965,49	-3,44	-1,09	18,27	1,57	0,0	0,00	0,0
2020-02-11 09:00	265	27	86	0,0	18,83	-1,59	4,8	965,49	-4,09	-1,59	18,27	0,99	0,0	0,00	0,0
2020-02-11 09:30	273	27	86	0,0	18,93	-1,49	4,8	965,49	-4,00	-1,49	18,37	1,09	0,0	0,00	0,0

Datum	Vindrikt °	Fukt inne Rh%	Fukt ute Rh%	Vindhast m/s	Temp in °C	Temp ute °C	Nb. Mån mm	Tryck Mbar	Daggp °C	Kyleffekt °C	Vix inne °C	Vix ute °C	Vindby m/s	Korr lufttryck	Nederb./dygn mm
2020-02-11 10:00	272	27	86	0,0	18,93	-1,59	4,8	965,49	-4,09	-1,59	18,37	0,99	0,0	0,00	0,0
2020-02-11 10:30	271	27	86	0,0	18,83	-1,59	4,8	966,49	-4,09	-1,59	18,27	0,99	0,0	0,00	0,0
2020-02-11 11:00	273	27	84	0,0	18,83	-1,29	4,8	966,49	-4,13	-1,29	18,27	1,14	0,0	0,00	0,0
2020-02-11 11:30	266	27	82	0,0	18,73	-0,59	4,8	966,49	-3,78	-0,59	18,17	1,69	0,0	0,00	0,0
2020-02-11 12:00	271	27	79	0,0	18,63	-0,19	4,8	966,49	-3,90	-0,19	18,07	1,87	0,0	0,00	0,0
2020-02-11 12:30	38	27	75	0,0	18,53	0,21	4,8	966,49	-4,24	0,21	17,97	1,99	0,0	0,00	0,0
2020-02-11 13:00	109	27	66	0,0	18,43	0,41	4,8	966,49	-5,81	0,41	17,87	1,60	0,0	0,00	0,0
2020-02-11 13:30	102	27	64	0,0	18,23	0,51	4,8	966,49	-6,14	0,51	17,67	1,58	0,0	0,00	0,0
2020-02-11 14:00	80	27	62	0,0	18,13	0,41	4,8	967,49	-6,67	0,41	17,57	1,36	0,0	0,00	0,0
2020-02-11 14:30	176	27	61	0,0	18,03	0,31	4,8	967,49	-6,98	0,31	17,47	1,20	0,0	0,00	0,0
2020-02-11 15:00	171	27	62	0,0	18,03	0,11	4,8	967,49	-6,95	0,11	17,47	1,06	0,0	0,00	0,0
2020-02-11 15:30	177	27	62	0,0	17,93	-0,59	4,8	967,49	-7,61	-0,59	17,37	0,36	0,0	0,00	0,0
2020-02-11 16:00	167	27	61	0,0	17,93	-1,29	4,8	967,49	-8,49	-1,29	17,37	-0,40	0,0	0,00	0,0
2020-02-11 16:30	168	27	63	0,0	17,93	-2,29	4,8	968,49	-9,00	-2,29	17,37	-1,28	1,4	0,00	0,0
2020-02-11 17:00	164	27	65	0,0	18,03	-2,69	4,8	968,49	-8,96	-2,69	17,47	-1,56	0,0	0,00	0,0
2020-02-11 17:30	168	27	65	0,0	18,13	-3,39	4,8	968,49	-9,62	-3,39	17,57	-2,26	0,0	0,00	0,0
2020-02-11 18:00	162	27	67	0,0	18,23	-4,09	4,8	968,49	-9,89	-4,09	17,67	-2,84	0,0	0,00	0,0
2020-02-11 18:30	164	27	69	0,0	18,33	-4,69	4,8	968,49	-10,07	-4,69	17,77	-3,31	0,0	0,00	0,0
2020-02-11 19:00	164	27	71	0,0	18,43	-5,09	4,8	968,49	-10,07	-5,09	17,87	-3,58	0,0	0,00	0,0
2020-02-11 19:30	165	27	75	0,0	18,43	-5,69	4,8	969,49	-9,93	-5,69	17,87	-3,91	0,0	0,00	0,0
2020-02-11 20:00	173	27	77	0,0	18,53	-6,09	4,8	969,49	-9,97	-6,09	17,97	-4,18	0,0	0,00	0,0
2020-02-11 20:30	164	27	76	0,0	18,63	-6,39	4,8	969,49	-10,43	-6,39	18,07	-4,55	0,0	0,00	0,0
2020-02-11 21:00	163	27	78	0,0	18,63	-6,49	4,8	969,49	-10,19	-6,49	18,07	-4,50	0,0	0,00	0,0
2020-02-11 21:30	170	27	79	0,0	18,63	-6,59	4,8	969,49	-10,12	-6,59	18,07	-4,53	1,6	0,00	0,0
2020-02-11 22:00	164	27	79	0,0	18,53	-7,09	4,8	970,49	-10,60	-7,09	17,97	-5,03	0,0	0,00	0,0
2020-02-11 22:30	165	27	80	0,0	18,43	-7,39	4,8	970,49	-10,73	-7,39	17,87	-5,26	0,0	0,00	0,0
2020-02-11 23:00	172	27	81	0,0	18,33	-6,99	4,8	970,49	-10,18	-6,99	17,77	-4,79	0,0	0,00	0,0
2020-02-11 23:30	163	27	82	0,0	18,13	-7,99	4,8	970,49	-10,99	-7,99	17,57	-5,72	0,0	0,00	0,0
2020-02-12 00:00	162	27	84	0,0	18,03	-8,09	4,8	970,49	-10,77	-8,09	17,47	-5,67	0,0	0,00	0,0
2020-02-12 00:30	164	27	84	0,0	17,93	-8,99	4,8	970,49	-11,65	-8,99	17,37	-6,57	0,0	0,00	0,0
2020-02-12 01:00	162	27	85	0,0	17,73	-9,09	4,8	970,49	-11,60	-9,09	17,17	-6,59	0,0	0,00	0,0
2020-02-12 01:30	166	27	85	0,0	17,63	-9,39	4,8	970,49	-11,89	-9,39	17,07	-6,89	0,0	0,00	0,0
2020-02-12 02:00	165	27	87	0,0	17,53	-8,69	4,8	970,49	-10,90	-8,69	16,97	-6,04	0,0	0,00	0,0
2020-02-12 02:30	164	27	86	0,0	17,43	-9,19	4,8	970,49	-11,55	-9,19	16,87	-6,62	0,0	0,00	0,0
2020-02-12 03:00	162	27	87	0,0	17,33	-9,39	4,8	971,49	-11,59	-9,39	16,77	-6,74	0,0	0,00	0,0
2020-02-12 03:30	170	27	89	0,0	17,33	-9,79	4,8	971,49	-11,69	-9,79	16,77	-6,98	0,0	0,00	0,0
2020-02-12 04:00	171	27	88	0,0	17,43	-10,29	4,8	971,49	-12,33	-10,29	16,87	-7,56	0,0	0,00	0,0
2020-02-12 04:30	173	27	88	0,0	17,53	-10,80	4,8	971,49	-12,82	-10,80	16,97	-8,06	0,0	0,00	0,0
2020-02-12 05:00	171	27	88	0,0	17,73	-11,20	4,8	971,49	-13,21	-11,20	17,17	-8,46	0,0	0,00	0,0
2020-02-12 05:30	169	27	88	0,0	17,83	-11,20	4,8	972,49	-13,21	-11,20	17,27	-8,46	0,0	0,00	0,0
2020-02-12 06:00	171	27	88	0,0	17,83	-11,40	4,8	972,49	-13,41	-11,40	17,27	-8,66	0,0	0,00	0,0
2020-02-12 06:30	172	27	88	0,0	17,93	-11,10	4,8	972,49	-13,12	-11,10	17,37	-8,36	0,0	0,00	0,0
2020-02-12 07:00	164	27	88	0,0	18,43	-11,20	4,8	973,49	-13,21	-11,20	17,87	-8,46	0,0	0,00	0,0
2020-02-12 07:30	162	27	88	0,0	18,83	-10,49	4,8	973,49	-12,53	-10,49	18,27	-7,76	3,9	0,00	0,0
2020-02-12 08:00	169	27	88	0,0	19,03	-11,20	4,8	973,49	-13,21	-11,20	18,47	-8,46	0,0	0,00	0,0
2020-02-12 08:30	166	27	88	0,0	19,13	-11,20	4,8	974,49	-13,21	-11,20	18,57	-8,46	0,0	0,00	0,0
2020-02-12 09:00	163	27	88	0,0	19,23	-10,19	4,8	974,49	-12,23	-10,19	18,67	-7,46	0,0	0,00	0,0
2020-02-12 09:30	169	27	97	0,0	19,23	-9,49	4,8	974,49	-10,28	-9,49	18,67	-6,02	0,0	0,00	0,0
2020-02-12 10:00	172	27	97	0,0	19,13	-9,59	4,8	975,49	-10,38	-9,59	18,57	-6,12	0,0	0,00	0,0
2020-02-12 10:30	165	27	97	0,0	19,13	-8,69	4,8	975,49	-9,48	-8,69	18,57	-5,22	0,0	0,00	0,0

Datum	Vindrikt °	Fukt inne Rh%	Fukt ute Rh%	Vindhast m/s	Temp in °C	Temp ute °C	Nb. Mån mm	Tryck Mbar	Daggp °C	Kyleffekt °C	Vix inne °C	Vix ute °C	Vindby m/s	Korr lufttryck	Nederb./dygn mm
2020-02-12 11:00	125	27	97	0,0	19,03	-8,19	4,8	976,49	-8,99	-8,19	18,47	-4,72	3,1	0,00	0,0
2020-02-12 11:30	121	27	97	0,0	19,03	-7,69	4,8	976,49	-8,49	-7,69	18,47	-4,22	0,0	0,00	0,0
2020-02-12 12:00	129	27	97	0,0	19,03	-6,99	4,8	976,49	-7,79	-6,99	18,47	-3,52	0,0	0,00	0,0
2020-02-12 12:30	24	27	98	0,0	18,93	-5,89	4,8	977,49	-6,56	-5,89	18,37	-2,33	0,0	0,00	0,0
2020-02-12 13:00	25	27	98	0,0	18,93	-5,49	4,8	977,49	-6,16	-5,49	18,37	-1,93	0,0	0,00	0,0
2020-02-12 13:30	23	26	98	0,0	18,93	-5,19	4,8	978,50	-5,87	-5,19	18,34	-1,63	0,0	0,00	0,0
2020-02-12 14:00	26	26	98	0,0	18,83	-5,49	4,8	978,50	-6,16	-5,49	18,24	-1,93	0,0	0,00	0,0
2020-02-12 14:30	24	26	98	0,0	18,83	-5,39	6,0	978,50	-6,06	-5,39	18,24	-1,83	2,6	1,20	1,2
2020-02-12 15:00	26	27	98	0,0	18,83	-4,79	6,0	978,50	-5,47	-4,79	18,27	-1,23	0,0	1,20	1,2
2020-02-12 15:30	27	26	99	0,0	18,83	-4,59	6,0	979,50	-5,13	-4,59	18,24	-0,95	0,0	0,00	1,2
2020-02-12 16:00	26	26	98	0,0	18,73	-5,29	6,0	979,50	-5,97	-5,29	18,14	-1,73	0,0	0,00	1,2
2020-02-12 16:30	26	26	100	0,0	18,63	-4,59	6,0	980,50	-4,99	-4,59	18,04	-0,86	0,0	0,00	1,2
2020-02-12 17:00	23	26	100	0,0	18,53	-4,29	6,0	980,50	-4,69	-4,29	17,94	-0,56	0,0	0,00	1,2
2020-02-12 17:30	0	26	100	0,0	18,53	-3,69	6,0	980,50	-4,10	-3,69	17,94	0,04	0,0	0,00	1,2
2020-02-12 18:00	0	26	100	0,0	18,63	-4,49	6,0	981,50	-4,89	-4,49	18,04	-0,76	0,0	0,00	1,2
2020-02-12 18:30	0	26	100	0,0	18,63	-4,09	6,6	981,50	-4,50	-4,09	18,04	-0,36	0,0	0,60	1,8
2020-02-12 19:00	2	26	100	0,0	18,63	-3,89	6,6	981,50	-4,30	-3,89	18,04	-0,16	0,0	0,60	1,8
2020-02-12 19:30	1	26	100	0,0	18,63	-3,79	6,6	982,50	-4,20	-3,79	18,04	-0,06	0,0	0,00	1,8
2020-02-12 20:00	1	26	100	0,0	18,63	-3,99	6,6	982,50	-4,40	-3,99	18,04	-0,26	0,0	0,00	1,8
2020-02-12 20:30	1	27	100	0,0	18,63	-3,59	6,6	983,50	-4,00	-3,59	18,07	0,14	0,0	0,00	1,8
2020-02-12 21:00	1	27	100	0,0	18,63	-3,49	6,6	983,50	-3,90	-3,49	18,07	0,24	0,0	0,00	1,8
2020-02-12 21:30	1	27	100	0,0	18,73	-3,09	6,6	983,50	-3,50	-3,09	18,17	0,64	0,0	0,00	1,8
2020-02-12 22:00	343	27	100	0,0	18,63	-2,49	6,6	984,50	-2,90	-2,49	18,07	1,24	0,0	0,00	1,8
2020-02-12 22:30	275	27	100	0,0	18,43	-2,29	6,6	984,50	-2,70	-2,29	17,87	1,44	1,2	0,00	1,8
2020-02-12 23:00	282	27	100	0,0	18,33	-2,29	6,6	985,50	-2,70	-2,29	17,77	1,44	0,0	0,00	1,8
2020-02-12 23:30	284	27	97	0,0	18,13	-2,49	6,6	985,50	-3,32	-2,49	17,57	0,98	0,0	0,00	1,8
2020-02-13 00:00	276	27	94	0,0	17,93	-2,79	6,6	985,50	-4,05	-2,79	17,37	0,43	1,2	0,00	0,0
2020-02-13 00:30	273	27	91	0,0	17,73	-3,09	6,6	986,50	-4,79	-3,09	17,17	-0,12	1,6	0,00	0,0
2020-02-13 01:00	273	27	90	0,0	17,63	-3,29	6,6	986,50	-5,14	-3,29	17,07	-0,40	1,2	0,00	0,0
2020-02-13 01:30	269	27	89	0,0	17,43	-3,49	6,6	986,50	-5,49	-3,49	16,87	-0,68	1,6	0,00	0,0
2020-02-13 02:00	262	27	88	0,0	17,33	-3,89	6,6	986,50	-6,04	-3,89	16,77	-1,16	0,0	0,00	0,0
2020-02-13 02:30	267	27	88	0,0	17,23	-4,09	6,6	986,50	-6,23	-4,09	16,67	-1,36	0,0	0,00	0,0
2020-02-13 03:00	271	27	88	0,0	17,23	-4,69	6,6	987,50	-6,82	-4,69	16,67	-1,96	0,0	0,00	0,0
2020-02-13 03:30	270	27	88	0,0	17,33	-5,39	6,6	987,50	-7,51	-5,39	16,77	-2,66	0,0	0,00	0,0
2020-02-13 04:00	269	27	90	0,0	17,43	-5,79	6,6	987,50	-7,60	-5,79	16,87	-2,90	0,0	0,00	0,0
2020-02-13 04:30	267	27	90	0,0	17,53	-6,49	6,6	987,50	-8,29	-6,49	16,97	-3,60	0,0	0,00	0,0
2020-02-13 05:00	264	27	92	0,0	17,63	-6,39	6,6	988,50	-7,90	-6,39	17,07	-3,34	0,0	0,00	0,0
2020-02-13 05:30	269	27	90	0,0	17,73	-7,39	6,6	988,50	-9,18	-7,39	17,17	-4,50	0,0	0,00	0,0
2020-02-13 06:00	264	27	92	0,0	17,83	-7,69	6,6	988,50	-9,19	-7,69	17,27	-4,64	2,2	0,00	0,0
2020-02-13 06:30	272	27	91	0,0	17,93	-8,59	6,6	989,50	-10,22	-8,59	17,37	-5,62	0,0	0,00	0,0
2020-02-13 07:00	271	27	92	0,0	18,33	-8,79	6,6	989,50	-10,28	-8,79	17,77	-5,74	0,0	0,00	0,0
2020-02-13 07:30	269	27	91	0,0	18,73	-9,19	6,6	989,50	-10,81	-9,19	18,17	-6,22	0,0	0,00	0,0
2020-02-13 08:00	266	27	93	0,0	18,93	-8,69	6,6	990,50	-10,04	-8,69	18,37	-5,56	0,0	0,00	0,0
2020-02-13 08:30	269	27	94	0,0	19,03	-8,19	6,6	990,50	-9,40	-8,19	18,47	-4,97	0,0	0,00	0,0
2020-02-13 09:00	269	27	94	0,0	19,13	-8,19	6,6	990,50	-9,40	-8,19	18,57	-4,97	0,0	0,00	0,0
2020-02-13 09:30	318	27	94	0,0	19,13	-8,39	6,6	991,50	-9,60	-8,39	18,57	-5,17	0,0	0,00	0,0
2020-02-13 10:00	318	26	94	0,0	19,03	-7,79	6,6	991,50	-9,00	-7,79	18,44	-4,57	0,0	0,00	0,0
2020-02-13 10:30	315	26	95	0,0	18,93	-6,89	6,6	992,50	-7,97	-6,89	18,34	-3,59	1,6	0,00	0,0
2020-02-13 11:00	317	26	95	0,0	18,83	-5,79	6,6	992,50	-6,88	-5,79	18,24	-2,49	0,0	0,00	0,0
2020-02-13 11:30	318	26	94	0,0	18,73	-4,89	6,6	992,50	-6,13	-4,89	18,14	-1,67	0,0	0,00	0,0

Datum	Vindrikt °	Fukt inne Rh%	Fukt ute Rh%	Vindhast m/s	Temp in °C	Temp ute °C	Nb. Mån mm	Tryck Mbar	Dagggp °C	Kyleffekt °C	Vix inne °C	Vix ute °C	Vindby m/s	Korr lufttryck	Nederb./dygn mm
2020-02-13 12:00	316	26	91	0,0	18,53	-4,49	6,6	993,50	-6,17	-4,49	17,94	-1,52	0,0	0,00	0,0
2020-02-13 12:30	315	27	88	0,0	18,43	-4,09	6,6	993,50	-6,23	-4,09	17,87	-1,36	0,0	0,00	0,0
2020-02-13 13:00	310	27	87	0,0	18,33	-3,29	6,6	994,50	-5,60	-3,29	17,77	-0,63	0,0	0,00	0,0
2020-02-13 13:30	310	27	86	0,0	18,23	-2,99	6,6	994,50	-5,47	-2,99	17,67	-0,41	0,0	0,00	0,0
2020-02-13 14:00	309	27	87	0,0	18,13	-2,69	6,6	995,50	-5,01	-2,69	17,57	-0,03	2,0	0,00	0,0
2020-02-13 14:30	310	27	86	0,0	18,13	-2,49	6,6	995,50	-4,98	-2,49	17,57	0,09	0,0	0,00	0,0
2020-02-13 15:00	307	27	85	0,0	18,23	-2,69	6,6	996,50	-5,33	-2,69	17,67	-0,19	0,0	0,00	0,0
2020-02-13 15:30	309	27	87	0,0	18,23	-2,79	6,6	996,50	-5,11	-2,79	17,67	-0,13	0,0	0,00	0,0
2020-02-13 16:00	305	27	90	0,0	18,23	-2,49	6,6	996,50	-4,35	-2,49	17,67	0,41	2,8	0,00	0,0
2020-02-13 16:30	308	27	92	0,0	18,23	-2,39	6,6	997,50	-3,95	-2,39	17,67	0,67	0,0	0,00	0,0
2020-02-13 17:00	303	27	94	0,0	18,23	-2,59	6,6	998,51	-3,85	-2,59	17,67	0,63	0,0	0,00	0,0
2020-02-13 17:30	262	27	97	0,0	18,33	-2,59	6,6	998,51	-3,42	-2,59	17,77	0,88	0,0	0,00	0,0
2020-02-13 18:00	280	27	97	0,0	18,33	-2,69	6,6	998,51	-3,52	-2,69	17,77	0,78	1,2	0,00	0,0
2020-02-13 18:30	342	27	92	0,0	18,43	-2,99	6,6	999,51	-4,54	-2,99	17,87	0,07	0,0	0,00	0,0
2020-02-13 19:00	342	27	88	0,0	18,43	-3,69	6,6	999,51	-5,84	-3,69	17,87	-0,96	0,0	0,00	0,0
2020-02-13 19:30	342	27	88	0,0	18,43	-4,29	6,6	1000,51	-6,43	-4,29	17,87	-1,56	0,0	0,00	0,0
2020-02-13 20:00	284	27	83	0,0	18,43	-4,09	6,6	1000,51	-7,02	-4,09	17,87	-1,74	0,0	0,00	0,0
2020-02-13 20:30	277	27	84	0,0	18,43	-5,19	6,6	1000,51	-7,94	-5,19	17,87	-2,76	0,0	0,00	0,0
2020-02-13 21:00	277	27	84	0,0	18,53	-5,39	6,6	1001,51	-8,13	-5,39	17,97	-2,96	0,0	0,00	0,0
2020-02-13 21:30	282	27	83	0,0	18,53	-4,89	6,6	1001,51	-7,80	-4,89	17,97	-2,54	0,0	0,00	0,0
2020-02-13 22:00	283	27	82	0,0	18,43	-5,29	6,6	1002,51	-8,36	-5,29	17,87	-3,01	0,0	0,00	0,0
2020-02-13 22:30	279	27	83	0,0	18,23	-5,99	6,6	1002,51	-8,88	-5,99	17,67	-3,64	0,0	0,00	0,0
2020-02-13 23:00	279	27	84	0,0	18,13	-6,49	6,6	1003,51	-9,21	-6,49	17,57	-4,07	0,0	0,00	0,0
2020-02-13 23:30	283	26	85	0,0	17,93	-6,59	6,6	1003,51	-9,15	-6,59	17,33	-4,09	0,0	0,00	0,0
2020-02-14 00:00	278	26	85	0,0	17,83	-7,49	6,6	1004,51	-10,03	-7,49	17,23	-4,99	0,0	0,00	0,0
2020-02-14 00:30	282	26	88	0,0	17,63	-7,09	6,6	1004,51	-9,18	-7,09	17,03	-4,36	0,0	0,00	0,0
2020-02-14 01:00	280	27	87	0,0	17,53	-7,19	6,6	1004,51	-9,43	-7,19	16,97	-4,54	0,0	0,00	0,0
2020-02-14 01:30	283	27	84	0,0	17,33	-7,99	6,6	1004,51	-10,68	-7,99	16,77	-5,57	0,0	0,00	0,0
2020-02-14 02:00	278	27	87	0,0	17,23	-7,99	6,6	1005,51	-10,22	-7,99	16,67	-5,34	0,0	0,00	0,0
2020-02-14 02:30	280	27	88	0,0	17,13	-7,49	6,6	1004,51	-9,58	-7,49	16,57	-4,76	0,0	0,00	0,0
2020-02-14 03:00	278	27	87	0,0	17,03	-7,49	6,6	1005,51	-9,73	-7,49	16,47	-4,84	0,0	0,00	0,0
2020-02-14 03:30	282	27	85	0,0	17,03	-8,09	6,6	1005,51	-10,62	-8,09	16,47	-5,59	0,0	0,00	0,0
2020-02-14 04:00	277	27	86	0,0	17,13	-8,09	6,6	1006,51	-10,47	-8,09	16,57	-5,51	0,0	0,00	0,0
2020-02-14 04:30	279	27	86	0,0	17,23	-8,19	6,6	1006,51	-10,56	-8,19	16,67	-5,61	0,0	0,00	0,0
2020-02-14 05:00	282	27	88	0,0	17,33	-7,49	6,6	1006,51	-9,58	-7,49	16,77	-4,76	0,0	0,00	0,0
2020-02-14 05:30	280	27	89	0,0	17,43	-6,99	6,6	1006,51	-8,94	-6,99	16,87	-4,18	0,0	0,00	0,0
2020-02-14 06:00	277	27	88	0,0	17,53	-6,99	6,6	1007,51	-9,08	-6,99	16,97	-4,26	0,0	0,00	0,0
2020-02-14 06:30	281	27	88	0,0	17,73	-6,79	6,6	1007,51	-8,89	-6,79	17,17	-4,06	0,0	0,00	0,0
2020-02-14 07:00	282	27	88	0,0	18,23	-6,49	6,6	1007,51	-8,59	-6,49	17,67	-3,76	0,0	0,00	0,0
2020-02-14 07:30	278	26	88	0,0	18,73	-6,39	6,6	1008,51	-8,49	-6,39	18,14	-3,66	0,0	0,00	0,0
2020-02-14 08:00	283	26	88	0,0	18,83	-6,39	6,6	1008,51	-8,49	-6,39	18,24	-3,66	0,0	0,00	0,0
2020-02-14 08:30	284	26	88	0,0	18,93	-6,19	6,6	1008,51	-8,30	-6,19	18,34	-3,46	0,0	0,00	0,0
2020-02-14 09:00	284	26	87	0,0	19,03	-5,99	6,6	1008,51	-8,25	-5,99	18,44	-3,34	0,0	0,00	0,0
2020-02-14 09:30	278	26	87	0,0	19,03	-5,49	6,6	1009,51	-7,76	-5,49	18,44	-2,83	0,0	0,00	0,0
2020-02-14 10:00	277	26	86	0,0	19,03	-4,99	6,6	1009,51	-7,43	-4,99	18,44	-2,41	0,0	0,00	0,0
2020-02-14 10:30	282	26	85	0,0	19,03	-4,69	6,6	1009,51	-7,29	-4,69	18,44	-2,19	0,0	0,00	0,0
2020-02-14 11:00	284	26	84	0,0	18,93	-4,39	6,6	1009,51	-7,16	-4,39	18,34	-1,96	0,0	0,00	0,0
2020-02-14 11:30	284	26	82	0,0	18,93	-4,09	6,6	1009,51	-7,19	-4,09	18,34	-1,81	0,0	0,00	0,0
2020-02-14 12:00	284	26	76	0,0	18,93	-4,09	6,6	1009,51	-8,21	-4,09	18,34	-2,24	0,0	0,00	0,0
2020-02-14 12:30	281	26	75	0,0	18,83	-3,99	6,6	1009,51	-8,29	-3,99	18,24	-2,21	0,0	0,00	0,0

Datum	Vindrikt °	Fukt inne Rh%	Fukt ute Rh%	Vindhast m/s	Temp in °C	Temp ute °C	Nb. Mån mm	Tryck Mbar	Daggp °C	Kyleffekt °C	Vix inne °C	Vix ute °C	Vindby m/s	Korr lufttryck	Nederb./dygn mm
2020-02-14 13:00	283	26	75	0,0	18,73	-3,59	6,6	1009,51	-7,90	-3,59	18,14	-1,81	0,0	0,00	0,0
2020-02-14 13:30	281	26	74	0,0	18,53	-3,19	6,6	1010,51	-7,70	-3,19	17,94	-1,48	0,0	0,00	0,0
2020-02-14 14:00	278	26	73	0,0	18,33	-3,09	6,6	1010,51	-7,78	-3,09	17,74	-1,45	0,0	0,00	0,0
2020-02-14 14:30	282	26	73	0,0	18,13	-2,99	6,6	1010,51	-7,69	-2,99	17,54	-1,35	0,0	0,00	0,0
2020-02-14 15:00	283	26	72	0,0	18,03	-3,39	6,6	1010,51	-8,26	-3,39	17,44	-1,81	0,0	0,00	0,0
2020-02-14 15:30	280	26	70	0,0	17,93	-4,19	6,6	1009,51	-9,40	-4,19	17,33	-2,75	0,0	0,00	0,0
2020-02-14 16:00	278	26	71	0,0	17,93	-4,89	6,6	1010,51	-9,88	-4,89	17,33	-3,38	0,0	0,00	0,0
2020-02-14 16:30	277	26	74	0,0	17,93	-5,79	6,6	1010,51	-10,20	-5,79	17,33	-4,08	0,0	0,00	0,0
2020-02-14 17:00	279	26	78	0,0	17,93	-5,79	6,6	1009,51	-9,51	-5,79	17,33	-3,80	0,0	0,00	0,0
2020-02-14 17:30	277	26	80	0,0	18,03	-5,59	6,6	1009,51	-8,98	-5,59	17,44	-3,46	0,0	0,00	0,0
2020-02-14 18:00	280	27	80	0,0	18,23	-5,79	6,6	1009,51	-9,17	-5,79	17,67	-3,66	0,0	0,00	0,0
2020-02-14 18:30	279	27	80	0,0	18,33	-5,99	6,6	1009,51	-9,37	-5,99	17,77	-3,86	0,0	0,00	0,0
2020-02-14 19:00	283	27	82	0,0	18,43	-6,19	6,6	1008,51	-9,23	-6,19	17,87	-3,91	0,0	0,00	0,0
2020-02-14 19:30	278	27	84	0,0	18,43	-6,49	6,6	1008,51	-9,21	-6,49	17,87	-4,07	0,0	0,00	0,0
2020-02-14 20:00	283	27	83	0,0	18,53	-6,49	6,6	1007,51	-9,37	-6,49	17,97	-4,14	0,0	0,00	0,0
2020-02-14 20:30	293	26	83	0,0	18,53	-6,89	6,6	1007,51	-9,76	-6,89	17,94	-4,54	0,0	0,00	0,0
2020-02-14 21:00	289	26	84	0,0	18,63	-6,49	6,6	1007,51	-9,21	-6,49	18,04	-4,07	0,0	0,00	0,0
2020-02-14 21:30	288	26	83	0,0	18,63	-6,39	6,6	1006,51	-9,27	-6,39	18,04	-4,04	0,0	0,00	0,0
2020-02-14 22:00	289	26	83	0,0	18,53	-6,39	6,6	1005,51	-9,27	-6,39	17,94	-4,04	0,0	0,00	0,0
2020-02-14 22:30	79	27	84	0,0	18,43	-6,09	6,6	1005,51	-8,82	-6,09	17,87	-3,66	0,0	0,00	0,0
2020-02-14 23:00	85	27	81	0,0	18,23	-5,69	6,6	1004,51	-8,91	-5,69	17,67	-3,49	0,0	0,00	0,0
2020-02-14 23:30	80	27	81	0,0	18,03	-5,89	6,6	1004,51	-9,10	-5,89	17,47	-3,69	0,0	0,00	0,0
2020-02-15 00:00	93	27	83	0,0	17,93	-5,99	6,6	1003,51	-8,88	-5,99	17,37	-3,64	0,0	0,00	0,0
2020-02-15 00:30	86	26	82	0,0	17,83	-5,39	6,6	1003,51	-8,45	-5,39	17,23	-3,11	0,0	0,00	0,0
2020-02-15 01:00	89	26	80	0,0	17,63	-5,09	6,6	1002,51	-8,49	-5,09	17,03	-2,96	0,0	0,00	0,0
2020-02-15 01:30	88	26	81	0,0	17,53	-4,99	6,6	1001,51	-8,23	-4,99	16,93	-2,79	0,0	0,00	0,0
2020-02-15 02:00	84	27	82	0,0	17,43	-4,49	6,6	1001,51	-7,58	-4,49	16,87	-2,21	0,0	0,00	0,0
2020-02-15 02:30	80	27	84	0,0	17,33	-4,29	6,6	1000,51	-7,06	-4,29	16,77	-1,86	0,0	0,00	0,0
2020-02-15 03:00	86	27	86	0,0	17,33	-4,19	6,6	1000,51	-6,64	-4,19	16,77	-1,61	0,0	0,00	0,0
2020-02-15 03:30	88	27	88	0,0	17,33	-4,19	6,6	999,51	-6,33	-4,19	16,77	-1,46	0,0	0,00	0,0
2020-02-15 04:00	85	27	91	0,0	17,43	-4,09	6,6	999,51	-5,78	-4,09	16,87	-1,12	0,0	0,00	0,0
2020-02-15 04:30	79	26	93	0,0	17,53	-4,09	6,6	999,51	-5,48	-4,09	16,93	-0,95	0,0	0,00	0,0
2020-02-15 05:00	84	26	95	0,0	17,63	-3,79	6,6	998,51	-4,90	-3,79	17,03	-0,49	0,0	0,00	0,0
2020-02-15 05:30	86	26	97	0,0	17,73	-3,89	6,6	998,51	-4,71	-3,89	17,13	-0,42	0,0	0,00	0,0
2020-02-15 06:00	87	26	98	0,0	17,83	-3,59	6,6	998,51	-4,27	-3,59	17,23	-0,03	0,0	0,00	0,0
2020-02-15 06:30	79	26	98	0,0	17,93	-3,49	6,6	998,51	-4,17	-3,49	17,33	0,07	0,0	0,00	0,0
2020-02-15 07:00	83	27	97	0,0	18,33	-3,39	6,6	998,51	-4,22	-3,39	17,77	0,08	0,0	0,00	0,0
2020-02-15 07:30	86	26	96	0,0	18,73	-3,39	6,6	997,50	-4,36	-3,39	18,14	-0,00	0,0	0,00	0,0
2020-02-15 08:00	84	26	95	0,0	18,93	-3,49	6,6	997,50	-4,60	-3,49	18,34	-0,19	0,0	0,00	0,0
2020-02-15 08:30	78	26	95	0,0	19,03	-3,49	6,6	997,50	-4,60	-3,49	18,44	-0,19	0,0	0,00	0,0
2020-02-15 09:00	85	26	95	0,0	19,03	-3,59	6,6	998,51	-4,70	-3,59	18,44	-0,29	0,0	0,00	0,0
2020-02-15 09:30	85	26	95	0,0	19,03	-3,69	6,6	998,51	-4,80	-3,69	18,44	-0,39	0,0	0,00	0,0
2020-02-15 10:00	79	26	95	0,0	19,03	-3,89	6,6	998,51	-5,00	-3,89	18,44	-0,59	0,0	0,00	0,0
2020-02-15 10:30	77	26	95	0,0	19,03	-3,49	6,6	999,51	-4,60	-3,49	18,44	-0,19	1,6	0,00	0,0
2020-02-15 11:00	79	26	95	0,0	18,93	-3,59	6,6	999,51	-4,70	-3,59	18,34	-0,29	0,0	0,00	0,0
2020-02-15 11:30	85	26	95	0,0	18,93	-2,89	6,6	999,51	-4,01	-2,89	18,34	0,41	0,0	0,00	0,0
2020-02-15 12:00	78	26	94	0,0	18,93	-2,29	6,6	999,51	-3,56	-2,29	18,34	0,93	3,1	0,00	0,0
2020-02-15 12:30	302	26	85	0,0	18,93	-1,69	6,6	999,51	-4,35	-1,69	18,34	0,82	1,4	0,00	0,0
2020-02-15 13:00	294	26	80	0,0	19,03	-0,69	6,6	999,51	-4,21	-0,69	18,44	1,44	3,1	0,00	0,0
2020-02-15 13:30	337	27	71	0,0	19,13	0,72	6,6	999,51	-4,51	0,72	18,57	2,22	1,8	0,00	0,0

Datum	Vindrikt °	Fukt inne Rh%	Fukt ute Rh%	Vindhast m/s	Temp in °C	Temp ute °C	Nb. Mån mm	Tryck Mbar	Daggp °C	Kyleffekt °C	Vix inne °C	Vix ute °C	Vindby m/s	Korr lufttryck	Nederb./dygn mm
2020-02-15 14:00	260	27	68	0,0	19,03	1,32	6,6	1000,51	-4,54	1,32	18,47	2,63	1,4	0,00	0,0
2020-02-15 14:30	269	27	67	0,0	19,03	1,62	6,6	999,51	-4,46	1,62	18,47	2,87	0,0	0,00	0,0
2020-02-15 15:00	276	26	64	0,0	18,93	1,82	6,6	1000,51	-4,91	1,82	18,34	2,88	0,0	0,00	0,0
2020-02-15 15:30	279	26	63	0,0	18,93	1,62	6,6	1000,51	-5,31	1,62	18,34	2,62	0,0	0,00	0,0
2020-02-15 16:00	279	26	64	0,0	18,83	0,92	6,6	1000,51	-5,76	0,92	18,24	1,98	0,0	0,00	0,0
2020-02-15 16:30	273	26	65	0,0	18,73	0,21	6,6	1000,51	-6,21	0,21	18,14	1,34	0,0	0,00	0,0
2020-02-15 17:00	276	26	70	0,0	18,73	-1,69	6,6	1000,51	-7,01	-1,69	18,14	-0,24	0,0	0,00	0,0
2020-02-15 17:30	275	26	71	0,0	18,73	-1,99	6,6	1000,51	-7,10	-1,99	18,14	-0,48	2,2	0,00	0,0
2020-02-15 18:00	279	26	73	0,0	18,73	-1,79	6,6	1000,51	-6,53	-1,79	18,14	-0,15	0,0	0,00	0,0
2020-02-15 18:30	274	26	70	0,0	18,73	-2,09	6,6	1000,51	-7,39	-2,09	18,14	-0,65	0,0	0,00	0,0
2020-02-15 19:00	273	26	71	0,0	18,73	-2,59	6,6	999,51	-7,68	-2,59	18,14	-1,08	0,0	0,00	0,0
2020-02-15 19:30	280	26	70	0,0	18,73	-3,49	6,6	1000,51	-8,73	-3,49	18,14	-2,05	0,0	0,00	0,0
2020-02-15 20:00	84	26	76	0,0	18,73	-2,99	6,6	999,51	-7,14	-2,99	18,14	-1,14	0,0	0,00	0,0
2020-02-15 20:30	85	26	73	0,0	18,73	-2,49	6,6	998,51	-7,21	-2,49	18,14	-0,85	0,0	0,00	0,0
2020-02-15 21:00	86	26	72	0,0	18,83	-2,19	6,6	998,51	-7,10	-2,19	18,24	-0,61	0,0	0,00	0,0
2020-02-15 21:30	86	26	75	0,0	18,83	-2,79	6,6	997,50	-7,13	-2,79	18,24	-1,01	0,0	0,00	0,0
2020-02-15 22:00	93	26	77	0,0	18,73	-2,79	6,6	997,50	-6,77	-2,79	18,14	-0,87	0,0	0,00	0,0
2020-02-15 22:30	91	26	79	0,0	18,63	-2,99	6,6	996,50	-6,62	-2,99	18,04	-0,93	0,0	0,00	0,0
2020-02-15 23:00	86	27	82	0,0	18,43	-2,99	6,6	995,50	-6,11	-2,99	17,87	-0,71	0,0	0,00	0,0
2020-02-15 23:30	86	27	86	0,0	18,33	-2,69	6,6	994,50	-5,17	-2,69	17,77	-0,11	0,0	0,00	0,0
2020-02-16 00:00	91	27	86	0,0	18,23	-2,39	6,6	993,50	-4,88	-2,39	17,67	0,19	0,0	0,00	0,0
2020-02-16 00:30	87	27	86	0,0	18,03	-1,79	6,6	993,50	-4,29	-1,79	17,47	0,79	0,0	0,00	0,0
2020-02-16 01:00	89	27	89	0,0	17,93	-1,69	6,6	992,50	-3,72	-1,69	17,37	1,13	0,0	0,00	0,0
2020-02-16 01:30	100	27	91	0,0	17,93	-1,79	6,6	991,50	-3,51	-1,79	17,37	1,19	1,2	0,00	0,0
2020-02-16 02:00	64	27	99	0,0	17,83	-1,59	6,6	989,50	-2,14	-1,59	17,27	2,06	0,0	0,00	0,0
2020-02-16 02:30	14	27	100	0,0	17,73	-0,99	6,6	988,50	-1,40	-0,99	17,17	2,74	0,0	0,00	0,0
2020-02-16 03:00	50	27	100	0,0	17,73	-0,49	6,6	986,50	-0,90	-0,49	17,17	3,24	0,0	0,00	0,0
2020-02-16 03:30	51	27	100	0,0	17,73	-0,19	6,6	985,50	-0,60	-0,19	17,17	3,54	0,0	0,00	0,0
2020-02-16 04:00	43	27	100	0,0	17,83	0,11	6,6	983,50	-0,31	0,11	17,27	3,84	0,0	0,00	0,0
2020-02-16 04:30	60	27	100	0,0	17,93	0,31	6,6	981,50	-0,11	0,31	17,37	4,04	0,0	0,00	0,0
2020-02-16 05:00	55	27	100	0,0	18,03	0,41	6,6	980,50	-0,01	0,41	17,47	4,14	0,0	0,00	0,0
2020-02-16 05:30	40	27	100	0,0	18,03	0,61	6,6	979,50	0,19	0,61	17,47	4,34	0,0	0,00	0,0
2020-02-16 06:00	50	27	100	0,0	18,03	0,61	6,6	978,50	0,19	0,61	17,47	4,34	0,0	0,00	0,0
2020-02-16 06:30	75	27	100	0,0	18,13	0,72	6,6	977,49	0,29	0,72	17,57	4,44	3,1	0,00	0,0
2020-02-16 07:00	84	27	100	0,0	18,63	1,02	6,6	976,49	0,59	1,02	18,07	4,75	1,2	0,00	0,0
2020-02-16 07:30	76	27	100	0,0	19,03	1,12	6,6	975,49	0,69	1,12	18,47	4,85	0,0	0,00	0,0
2020-02-16 08:00	84	27	100	0,0	19,13	1,42	6,6	974,49	0,99	1,42	18,57	5,15	0,0	0,00	0,0
2020-02-16 08:30	79	27	100	0,0	19,13	1,72	6,6	974,49	1,29	1,72	18,57	5,45	1,2	0,00	0,0
2020-02-16 09:00	114	27	100	0,0	19,13	1,82	6,6	973,49	1,39	1,82	18,57	5,55	0,0	0,00	0,0
2020-02-16 09:30	79	27	100	0,0	19,13	2,02	6,6	973,49	1,59	2,02	18,57	5,75	0,0	0,00	0,0
2020-02-16 10:00	74	27	100	0,0	19,13	2,42	6,6	974,49	1,99	2,42	18,57	6,15	0,0	0,00	0,0
2020-02-16 10:30	82	27	100	0,0	19,03	2,72	6,6	974,49	2,29	2,72	18,47	6,45	0,0	0,00	0,0
2020-02-16 11:00	75	27	100	0,0	19,03	2,92	6,6	974,49	2,49	2,92	18,47	6,65	0,0	0,00	0,0
2020-02-16 11:30	77	27	98	0,0	19,03	3,02	6,6	974,49	2,30	3,02	18,47	6,57	0,0	0,00	0,0
2020-02-16 12:00	79	27	94	0,0	19,03	3,02	6,6	974,49	1,69	3,02	18,47	6,24	0,0	0,00	0,0
2020-02-16 12:30	73	27	91	0,0	19,03	3,02	6,6	973,49	1,23	3,02	18,47	5,99	0,0	0,00	0,0
2020-02-16 13:00	76	27	89	0,0	19,03	3,02	6,6	973,49	0,91	3,02	18,47	5,83	0,0	0,00	0,0
2020-02-16 13:30	78	27	89	0,0	19,03	2,72	6,6	972,49	0,61	2,72	18,47	5,53	0,0	0,00	0,0
2020-02-16 14:00	72	27	89	0,0	19,03	2,72	6,6	971,49	0,61	2,72	18,47	5,53	0,0	0,00	0,0
2020-02-16 14:30	71	27	91	0,0	19,03	2,62	7,2	970,49	0,83	2,62	18,47	5,59	1,2	0,60	0,6

Datum	Vindrikt °	Fukt inne Rh%	Fukt ute Rh%	Vindhast m/s	Temp in °C	Temp ute °C	Nb. Mån mm	Tryck Mbar	Dagggp °C	Kyleffekt °C	Vix inne °C	Vix ute °C	Vindby m/s	Korr lufttryck	Nederb./dygn mm
2020-02-16 15:00	76	27	96	0,0	19,03	2,22	7,2	969,49	1,20	2,22	18,47	5,60	1,2	0,60	0,6
2020-02-16 15:30	76	27	98	0,0	19,03	1,72	7,2	968,49	1,00	1,72	18,47	5,27	0,0	0,00	0,6
2020-02-16 16:00	70	27	99	0,0	19,33	0,92	7,2	968,49	0,35	0,92	18,77	4,56	0,0	0,00	0,6
2020-02-16 16:30	61	27	100	0,0	19,33	0,72	7,2	966,49	0,29	0,72	18,77	4,44	0,0	0,00	0,6
2020-02-16 17:00	50	27	100	0,0	19,23	0,61	7,2	966,49	0,19	0,61	18,67	4,34	0,0	0,00	0,6
2020-02-16 17:30	49	27	100	0,0	19,03	0,61	7,2	965,49	0,19	0,61	18,47	4,34	0,0	0,00	0,6
2020-02-16 18:00	42	27	100	0,0	18,93	0,51	7,2	965,49	0,09	0,51	18,37	4,24	0,0	0,00	0,6
2020-02-16 18:30	41	27	100	0,0	18,73	0,51	7,2	965,49	0,09	0,51	18,17	4,24	0,0	0,00	0,6
2020-02-16 19:00	46	27	100	0,0	18,73	0,41	7,2	965,49	-0,01	0,41	18,17	4,14	0,0	0,00	0,6
2020-02-16 19:30	46	27	100	0,0	18,73	0,41	7,2	965,49	-0,01	0,41	18,17	4,14	0,0	0,00	0,6
2020-02-16 20:00	43	27	100	0,0	18,73	0,21	7,2	966,49	-0,21	0,21	18,17	3,94	0,0	0,00	0,6
2020-02-16 20:30	42	27	100	0,0	18,83	0,21	7,2	967,49	-0,21	0,21	18,27	3,94	0,0	0,00	0,6
2020-02-16 21:00	39	27	100	0,0	18,83	0,11	7,2	967,49	-0,31	0,11	18,27	3,84	1,2	0,00	0,6
2020-02-16 21:30	38	27	100	0,0	18,83	0,31	7,2	968,49	-0,11	0,31	18,27	4,04	0,0	0,00	0,6
2020-02-16 22:00	37	27	100	0,0	18,83	0,11	7,2	969,49	-0,31	0,11	18,27	3,84	0,0	0,00	0,6
2020-02-16 22:30	38	27	100	0,0	18,73	0,01	7,2	969,49	-0,41	0,01	18,17	3,74	0,0	0,00	0,6
2020-02-16 23:00	34	27	100	0,0	18,63	-0,19	7,2	970,49	-0,60	-0,19	18,07	3,54	0,0	0,00	0,6
2020-02-16 23:30	35	27	100	0,0	18,53	-0,39	7,2	970,49	-0,80	-0,39	17,97	3,34	0,0	0,00	0,6
2020-02-17 00:00	34	27	100	0,0	18,33	-0,69	7,2	970,49	-1,10	-0,69	17,77	3,04	0,0	0,00	0,0
2020-02-17 00:30	38	27	100	0,0	18,23	-1,09	7,2	970,49	-1,50	-1,09	17,67	2,64	0,0	0,00	0,0
2020-02-17 01:00	34	27	100	0,0	18,13	-0,89	7,2	970,49	-1,30	-0,89	17,57	2,84	0,0	0,00	0,0
2020-02-17 01:30	36	27	100	0,0	18,03	-1,29	7,2	970,49	-1,70	-1,29	17,47	2,44	0,0	0,00	0,0
2020-02-17 02:00	36	27	100	0,0	17,93	-1,39	7,2	970,49	-1,80	-1,39	17,37	2,34	0,0	0,00	0,0
2020-02-17 02:30	36	27	100	0,0	17,83	-1,79	7,2	970,49	-2,20	-1,79	17,27	1,94	0,0	0,00	0,0
2020-02-17 03:00	37	27	100	0,0	17,73	-1,99	7,2	970,49	-2,40	-1,99	17,17	1,74	0,0	0,00	0,0
2020-02-17 03:30	36	27	100	0,0	17,63	-2,19	7,2	971,49	-2,60	-2,19	17,07	1,54	0,0	0,00	0,0
2020-02-17 04:00	34	27	99	0,0	17,53	-2,19	7,2	970,49	-2,74	-2,19	16,97	1,46	0,0	0,00	0,0
2020-02-17 04:30	34	27	99	0,0	17,53	-2,29	7,2	970,49	-2,84	-2,29	16,97	1,36	0,0	0,00	0,0
2020-02-17 05:00	36	27	97	0,0	17,53	-2,49	7,2	970,49	-3,32	-2,49	16,97	0,98	0,0	0,00	0,0
2020-02-17 05:30	35	27	95	0,0	17,63	-2,69	7,2	970,49	-3,81	-2,69	17,07	0,61	0,0	0,00	0,0
2020-02-17 06:00	37	27	94	0,0	17,73	-2,99	7,2	970,49	-4,25	-2,99	17,17	0,23	0,0	0,00	0,0
2020-02-17 06:30	35	27	94	0,0	17,93	-3,69	7,2	970,49	-4,94	-3,69	17,37	-0,47	0,0	0,00	0,0
2020-02-17 07:00	37	27	94	0,0	18,43	-3,29	7,2	970,49	-4,55	-3,29	17,87	-0,07	0,0	0,00	0,0
2020-02-17 07:30	36	27	95	0,0	18,83	-3,39	7,2	970,49	-4,50	-3,39	18,27	-0,09	0,0	0,00	0,0
2020-02-17 08:00	38	27	95	0,0	19,03	-3,19	7,2	970,49	-4,30	-3,19	18,47	0,11	0,0	0,00	0,0
2020-02-17 08:30	35	27	95	0,0	19,13	-3,39	7,2	970,49	-4,50	-3,39	18,57	-0,09	0,0	0,00	0,0
2020-02-17 09:00	38	27	95	0,0	19,13	-3,29	7,2	970,49	-4,40	-3,29	18,57	0,01	0,0	0,00	0,0
2020-02-17 09:30	37	27	97	0,0	19,13	-2,39	7,2	970,49	-3,22	-2,39	18,57	1,08	0,0	0,00	0,0
2020-02-17 10:00	37	27	96	0,0	19,13	-2,29	7,2	970,49	-3,27	-2,29	18,57	1,10	0,0	0,00	0,0
2020-02-17 10:30	36	27	96	0,0	19,13	-2,19	7,2	970,49	-3,17	-2,19	18,57	1,20	0,0	0,00	0,0
2020-02-17 11:00	46	27	98	0,0	19,13	-1,39	7,2	970,49	-2,08	-1,39	18,57	2,17	0,0	0,00	0,0
2020-02-17 11:30	58	27	98	0,0	19,03	-0,69	7,2	971,49	-1,39	-0,69	18,47	2,87	0,0	0,00	0,0
2020-02-17 12:00	78	27	99	0,0	18,93	0,11	7,2	970,49	-0,45	0,11	18,37	3,76	0,0	0,00	0,0
2020-02-17 12:30	74	27	98	0,0	18,73	0,61	7,2	970,49	-0,09	0,61	18,17	4,17	0,0	0,00	0,0
2020-02-17 13:00	75	27	96	0,0	18,63	1,02	7,2	970,49	0,01	1,02	18,07	4,40	0,0	0,00	0,0
2020-02-17 13:30	78	27	94	0,0	18,43	1,42	7,2	970,49	0,11	1,42	17,87	4,63	0,0	0,00	0,0
2020-02-17 14:00	71	27	91	0,0	18,33	1,12	7,2	970,49	-0,65	1,12	17,77	4,09	2,2	0,00	0,0
2020-02-17 14:30	72	27	89	0,0	18,33	0,72	7,2	970,49	-1,36	0,72	17,77	3,53	0,0	0,00	0,0
2020-02-17 15:00	75	27	90	0,0	18,23	0,51	7,2	970,49	-1,40	0,51	17,67	3,41	0,0	0,00	0,0
2020-02-17 15:30	73	27	91	0,0	18,33	1,12	7,2	970,49	-0,65	1,12	17,77	4,09	0,0	0,00	0,0

Datum	Vindrikt °	Fukt inne Rh%	Fukt ute Rh%	Vindhast m/s	Temp in °C	Temp ute °C	Nb. Mån mm	Tryck Mbar	Dagggp °C	Kyleffekt °C	Vix inne °C	Vix ute °C	Vindby m/s	Korr lufttryck	Nederb./dygn mm
2020-02-17 16:00	78	27	90	0,0	18,33	0,92	7,2	969,49	-1,00	0,92	17,77	3,81	0,0	0,00	0,0
2020-02-17 16:30	79	27	90	0,0	18,43	0,31	7,2	969,49	-1,59	0,31	17,87	3,21	0,0	0,00	0,0
2020-02-17 17:00	74	27	90	0,0	18,53	0,41	7,2	969,49	-1,50	0,41	17,97	3,31	1,2	0,00	0,0
2020-02-17 17:30	83	27	89	0,0	18,53	0,72	7,8	969,49	-1,36	0,72	17,97	3,53	1,6	0,60	0,6
2020-02-17 18:00	77	27	89	0,0	18,63	1,22	7,8	969,49	-0,87	1,22	18,07	4,03	0,0	0,60	0,6
2020-02-17 18:30	84	27	91	0,0	18,63	1,42	7,8	969,49	-0,35	1,42	18,07	4,39	0,0	0,00	0,6
2020-02-17 19:00	78	27	96	0,0	18,63	1,22	7,8	969,49	0,21	1,22	18,07	4,60	0,0	0,00	0,6
2020-02-17 19:30	71	27	99	0,0	18,63	1,12	7,8	969,49	0,55	1,12	18,07	4,76	0,0	0,00	0,6
2020-02-17 20:00	70	27	100	0,0	18,63	1,02	7,8	970,49	0,59	1,02	18,07	4,75	0,0	0,00	0,6
2020-02-17 20:30	76	27	100	0,0	18,63	1,02	7,8	971,49	0,59	1,02	18,07	4,75	0,0	0,00	0,6
2020-02-17 21:00	70	27	100	0,0	18,73	0,92	9,0	971,49	0,49	0,92	18,17	4,64	2,0	1,20	1,8
2020-02-17 21:30	268	27	100	0,0	18,73	1,02	9,0	972,49	0,59	1,02	18,17	4,75	1,2	1,20	1,8
2020-02-17 22:00	268	27	100	0,0	18,63	0,92	9,0	973,49	0,49	0,92	18,07	4,64	1,2	0,00	1,8
2020-02-17 22:30	284	27	100	1,4	18,43	1,02	9,0	973,49	0,59	1,02	17,87	4,75	1,6	0,00	1,8
2020-02-17 23:00	272	27	100	0,0	18,23	1,32	9,0	974,49	0,89	1,32	17,67	5,05	1,8	0,00	1,8
2020-02-17 23:30	258	27	96	0,0	18,03	1,42	9,0	975,49	0,41	1,42	17,47	4,80	1,6	0,00	1,8
2020-02-18 00:00	264	27	90	0,0	17,93	1,42	9,0	976,49	-0,51	1,42	17,37	4,31	2,8	0,00	0,0
2020-02-18 00:30	272	27	87	0,0	17,73	1,32	9,0	976,49	-1,09	1,32	17,17	3,97	1,8	0,00	0,0
2020-02-18 01:00	273	27	90	0,0	17,53	1,02	9,0	977,49	-0,90	1,02	16,97	3,91	1,6	0,00	0,0
2020-02-18 01:30	266	27	91	0,0	17,53	1,12	9,0	977,49	-0,65	1,12	16,97	4,09	1,4	0,00	0,0
2020-02-18 02:00	264	27	91	0,0	17,43	1,12	9,0	978,50	-0,65	1,12	16,87	4,09	0,0	0,00	0,0
2020-02-18 02:30	273	28	94	0,0	17,43	1,12	9,0	978,50	-0,19	1,12	16,90	4,33	0,0	0,00	0,0
2020-02-18 03:00	275	28	95	0,0	17,33	1,22	9,0	978,50	0,06	1,22	16,80	4,52	1,4	0,00	0,0
2020-02-18 03:30	278	28	95	0,0	17,23	1,12	9,0	979,50	-0,04	1,12	16,70	4,42	1,6	0,00	0,0
2020-02-18 04:00	282	28	96	0,0	17,23	1,02	9,0	980,50	0,01	1,02	16,70	4,40	0,0	0,00	0,0
2020-02-18 04:30	269	28	93	0,0	17,33	1,12	9,0	980,50	-0,34	1,12	16,80	4,25	1,6	0,00	0,0
2020-02-18 05:00	270	28	91	0,0	17,43	1,02	9,0	980,50	-0,75	1,02	16,90	3,99	1,4	0,00	0,0
2020-02-18 05:30	282	27	90	0,0	17,53	0,82	9,0	981,50	-1,10	0,82	16,97	3,71	1,4	0,00	0,0
2020-02-18 06:00	284	27	90	0,0	17,63	0,61	9,0	980,50	-1,30	0,61	17,07	3,51	0,0	0,00	0,0
2020-02-18 06:30	285	27	91	0,0	17,83	0,61	9,0	981,50	-1,14	0,61	17,27	3,59	0,0	0,00	0,0
2020-02-18 07:00	288	27	91	0,0	18,23	0,61	9,0	981,50	-1,14	0,61	17,67	3,59	0,0	0,00	0,0
2020-02-18 07:30	343	27	91	0,0	18,43	0,41	9,0	981,50	-1,34	0,41	17,87	3,39	0,0	0,00	0,0
2020-02-18 08:00	10	27	90	0,0	18,63	0,31	9,0	981,50	-1,59	0,31	18,07	3,21	0,0	0,00	0,0
2020-02-18 08:30	17	27	85	0,0	18,73	0,51	9,0	981,50	-2,20	0,51	18,17	3,02	0,0	0,00	0,0
2020-02-18 09:00	24	27	81	0,0	18,73	0,72	9,0	982,50	-2,68	0,72	18,17	2,92	0,0	0,00	0,0
2020-02-18 09:30	23	27	79	0,0	18,73	0,72	9,0	982,50	-3,03	0,72	18,17	2,77	1,2	0,00	0,0
2020-02-18 10:00	22	27	79	0,0	18,73	0,51	9,0	982,50	-3,22	0,51	18,17	2,57	0,0	0,00	0,0
2020-02-18 10:30	71	27	81	0,0	18,73	0,61	9,0	982,50	-2,78	0,61	18,17	2,82	0,0	0,00	0,0
2020-02-18 11:00	72	27	80	0,0	18,73	1,02	9,0	982,50	-2,56	1,02	18,17	3,15	0,0	0,00	0,0
2020-02-18 11:30	77	27	76	0,0	18,83	1,42	9,0	982,50	-2,89	1,42	18,27	3,26	1,2	0,00	0,0
2020-02-18 12:00	75	27	74	0,0	19,03	2,02	9,0	983,50	-2,69	2,02	18,47	3,73	0,0	0,00	0,0
2020-02-18 12:30	72	27	72	0,0	19,03	2,82	9,0	983,50	-2,31	2,82	18,47	4,39	1,2	0,00	0,0
2020-02-18 13:00	47	27	72	0,0	18,93	2,62	9,0	983,50	-2,50	2,62	18,37	4,19	0,0	0,00	0,0
2020-02-18 13:30	279	27	74	0,0	18,73	2,52	9,0	983,50	-2,21	2,52	18,17	4,23	0,0	0,00	0,0
2020-02-18 14:00	256	27	78	0,0	18,53	2,42	9,0	983,50	-1,56	2,42	17,97	4,40	1,4	0,00	0,0
2020-02-18 14:30	261	27	80	0,0	18,33	2,12	9,0	983,50	-1,49	2,12	17,77	4,25	1,2	0,00	0,0
2020-02-18 15:00	305	27	80	0,0	18,13	2,02	9,0	984,50	-1,59	2,02	17,57	4,15	1,2	0,00	0,0
2020-02-18 15:30	275	27	82	0,0	18,13	1,92	9,0	984,50	-1,34	1,92	17,57	4,19	0,0	0,00	0,0
2020-02-18 16:00	269	27	82	0,0	18,13	1,72	9,0	984,50	-1,53	1,72	17,57	3,99	1,4	0,00	0,0
2020-02-18 16:30	268	27	82	0,0	18,23	1,52	9,0	984,50	-1,73	1,52	17,67	3,79	0,0	0,00	0,0

Datum	Vindrikt °	Fukt inne Rh%	Fukt ute Rh%	Vindhast m/s	Temp in °C	Temp ute °C	Nb. Mån mm	Tryck Mbar	Daggp °C	Kyleffekt °C	Vix inne °C	Vix ute °C	Vindby m/s	Korr lufttryck	Nederb./dygn mm
2020-02-18 17:00	263	27	82	0,0	18,33	1,12	9,0	984,50	-2,12	1,12	17,77	3,39	0,0	0,00	0,0
2020-02-18 17:30	266	27	83	0,0	18,43	1,12	9,0	985,50	-1,95	1,12	17,87	3,47	1,2	0,00	0,0
2020-02-18 18:00	280	27	82	0,0	18,53	0,72	9,0	985,50	-2,51	0,72	17,97	2,99	1,4	0,00	0,0
2020-02-18 18:30	269	27	84	0,0	18,53	0,51	9,0	985,50	-2,37	0,51	17,97	2,94	1,2	0,00	0,0
2020-02-18 19:00	272	27	87	0,0	18,53	0,21	9,0	985,50	-2,17	0,21	17,97	2,87	1,6	0,00	0,0
2020-02-18 19:30	280	27	89	0,0	18,53	-0,29	9,0	986,50	-2,34	-0,29	17,97	2,53	0,0	0,00	0,0
2020-02-18 20:00	280	27	88	0,0	18,53	-0,29	9,0	986,50	-2,50	-0,29	17,97	2,45	0,0	0,00	0,0
2020-02-18 20:30	292	27	87	0,0	18,53	-0,39	9,0	986,50	-2,76	-0,39	17,97	2,27	0,0	0,00	0,0
2020-02-18 21:00	266	27	88	0,0	18,53	-0,19	9,0	987,50	-2,40	-0,19	17,97	2,55	1,2	0,00	0,0
2020-02-18 21:30	273	27	87	0,0	18,53	-0,39	9,0	987,50	-2,76	-0,39	17,97	2,27	0,0	0,00	0,0
2020-02-18 22:00	266	27	88	0,0	18,53	-0,39	9,0	987,50	-2,60	-0,39	17,97	2,35	0,0	0,00	0,0
2020-02-18 22:30	274	27	89	0,0	18,43	-0,49	9,0	987,50	-2,54	-0,49	17,87	2,33	1,2	0,00	0,0
2020-02-18 23:00	271	27	90	0,0	18,23	-0,69	9,0	987,50	-2,58	-0,69	17,67	2,21	0,0	0,00	0,0
2020-02-18 23:30	274	27	92	0,0	18,13	-0,79	9,0	988,50	-2,37	-0,79	17,57	2,27	0,0	0,00	0,0
2020-02-19 00:00	276	27	92	0,0	18,03	-0,89	9,0	988,50	-2,47	-0,89	17,47	2,17	0,0	0,00	0,0
2020-02-19 00:30	273	27	93	0,0	17,93	-0,39	9,0	988,50	-1,82	-0,39	17,37	2,75	1,4	0,00	0,0
2020-02-19 01:00	277	27	91	0,0	17,73	-0,19	9,0	988,50	-1,93	-0,19	17,17	2,79	0,0	0,00	0,0
2020-02-19 01:30	277	27	90	0,0	17,73	-0,09	9,0	988,50	-1,99	-0,09	17,17	2,81	0,0	0,00	0,0
2020-02-19 02:00	276	27	89	0,0	17,63	-0,49	9,0	989,50	-2,54	-0,49	17,07	2,33	0,0	0,00	0,0
2020-02-19 02:30	281	27	89	0,0	17,53	-0,79	9,0	989,50	-2,83	-0,79	16,97	2,03	0,0	0,00	0,0
2020-02-19 03:00	275	27	89	0,0	17,53	-0,79	9,0	989,50	-2,83	-0,79	16,97	2,03	2,2	0,00	0,0
2020-02-19 03:30	282	27	92	0,0	17,43	-0,79	9,0	989,50	-2,37	-0,79	16,87	2,27	1,2	0,00	0,0
2020-02-19 04:00	294	27	95	0,0	17,43	-0,69	9,0	990,50	-1,82	-0,69	16,87	2,62	1,2	0,00	0,0
2020-02-19 04:30	297	28	99	0,0	17,43	-1,19	9,0	990,50	-1,74	-1,19	16,90	2,46	0,0	0,00	0,0
2020-02-19 05:00	322	28	99	0,0	17,33	-1,59	9,0	990,50	-2,14	-1,59	16,80	2,06	0,0	0,00	0,0
2020-02-19 05:30	327	28	99	0,0	17,43	-1,69	9,0	991,50	-2,24	-1,69	16,90	1,96	0,0	0,00	0,0
2020-02-19 06:00	325	28	98	0,0	17,43	-2,09	9,0	991,50	-2,78	-2,09	16,90	1,47	0,0	0,00	0,0
2020-02-19 06:30	322	27	97	0,0	17,73	-2,19	9,0	992,50	-3,02	-2,19	17,17	1,28	0,0	0,00	0,0
2020-02-19 07:00	323	27	98	0,0	18,23	-2,39	9,0	992,50	-3,08	-2,39	17,67	1,17	0,0	0,00	0,0
2020-02-19 07:30	322	27	98	0,0	18,73	-2,39	9,0	993,50	-3,08	-2,39	18,17	1,17	0,0	0,00	0,0
2020-02-19 08:00	322	27	98	0,0	18,93	-2,79	9,0	994,50	-3,48	-2,79	18,37	0,77	1,2	0,00	0,0
2020-02-19 08:30	323	27	96	0,0	19,03	-3,09	9,0	994,50	-4,06	-3,09	18,47	0,30	0,0	0,00	0,0
2020-02-19 09:00	325	27	92	0,0	19,03	-3,69	9,0	995,50	-5,24	-3,69	18,47	-0,64	0,0	0,00	0,0
2020-02-19 09:30	296	27	84	0,0	19,03	-3,59	9,0	996,50	-6,37	-3,59	18,47	-1,16	1,2	0,00	0,0
2020-02-19 10:00	319	27	81	0,0	19,03	-3,39	9,0	996,50	-6,67	-3,39	18,47	-1,19	0,0	0,00	0,0
2020-02-19 10:30	351	27	76	0,0	19,03	-3,19	9,0	997,50	-7,34	-3,19	18,47	-1,34	0,0	0,00	0,0
2020-02-19 11:00	328	27	70	0,0	18,83	-2,99	9,0	997,50	-8,25	-2,99	18,27	-1,55	0,0	0,00	0,0
2020-02-19 11:30	356	27	65	0,0	18,73	-2,69	9,0	998,51	-8,96	-2,69	18,17	-1,56	1,2	0,00	0,0
2020-02-19 12:00	337	27	64	0,0	18,63	-2,59	9,0	998,51	-9,07	-2,59	18,07	-1,52	0,0	0,00	0,0
2020-02-19 12:30	339	27	62	0,0	18,53	-2,49	9,0	999,51	-9,40	-2,49	17,97	-1,54	0,0	0,00	0,0
2020-02-19 13:00	335	27	59	0,0	18,43	-2,29	9,0	999,51	-9,88	-2,29	17,87	-1,52	0,0	0,00	0,0
2020-02-19 13:30	328	27	59	0,0	18,33	-2,19	9,0	999,51	-9,78	-2,19	17,77	-1,42	0,0	0,00	0,0
2020-02-19 14:00	328	27	59	0,0	18,23	-2,19	9,0	1000,51	-9,78	-2,19	17,67	-1,42	0,0	0,00	0,0
2020-02-19 14:30	335	27	60	0,0	18,13	-2,09	9,0	1000,51	-9,46	-2,09	17,57	-1,26	0,0	0,00	0,0
2020-02-19 15:00	337	27	58	0,0	18,03	-2,19	9,0	1001,51	-10,01	-2,19	17,47	-1,47	1,2	0,00	0,0
2020-02-19 15:30	339	27	59	0,0	18,03	-2,19	9,0	1001,51	-9,78	-2,19	17,47	-1,42	0,0	0,00	0,0
2020-02-19 16:00	338	27	61	0,0	18,03	-2,59	9,0	1002,51	-9,71	-2,59	17,47	-1,70	0,0	0,00	0,0
2020-02-19 16:30	338	27	62	0,0	18,03	-2,89	9,0	1002,51	-9,78	-2,89	17,47	-1,94	0,0	0,00	0,0
2020-02-19 17:00	338	27	69	0,0	18,03	-4,09	9,0	1002,51	-9,50	-4,09	17,47	-2,71	1,4	0,00	0,0
2020-02-19 17:30	338	27	73	0,0	18,03	-4,69	9,0	1003,51	-9,32	-4,69	17,47	-3,05	0,0	0,00	0,0

Datum	Vindrikt °	Fukt inne Rh%	Fukt ute Rh%	Vindhast m/s	Temp in °C	Temp ute °C	Nb. Mån mm	Tryck Mbar	Daggp °C	Kyleffekt °C	Vix inne °C	Vix ute °C	Vindby m/s	Korr lufttryck	Nederb./dygn mm
2020-02-19 18:00	336	27	76	0,0	18,03	-4,99	9,0	1003,51	-9,08	-4,99	17,47	-3,14	0,0	0,00	0,0
2020-02-19 18:30	336	27	76	0,0	18,13	-5,09	9,0	1003,51	-9,17	-5,09	17,57	-3,24	0,0	0,00	0,0
2020-02-19 19:00	336	27	74	0,0	18,23	-6,59	9,0	1004,51	-10,97	-6,59	17,67	-4,88	0,0	0,00	0,0
2020-02-19 19:30	336	27	79	0,0	18,33	-7,79	9,0	1004,51	-11,28	-7,79	17,77	-5,73	0,0	0,00	0,0
2020-02-19 20:00	337	27	85	0,0	18,43	-7,09	9,0	1004,51	-9,64	-7,09	17,87	-4,59	0,0	0,00	0,0
2020-02-19 20:30	337	27	84	0,0	18,43	-8,19	9,0	1004,51	-10,87	-8,19	17,87	-5,77	0,0	0,00	0,0
2020-02-19 21:00	336	27	84	0,0	18,43	-8,39	9,0	1005,51	-11,07	-8,39	17,87	-5,97	0,0	0,00	0,0
2020-02-19 21:30	336	27	86	0,0	18,43	-9,19	9,0	1005,51	-11,55	-9,19	17,87	-6,62	0,0	0,00	0,0
2020-02-19 22:00	338	27	88	0,0	18,43	-9,59	9,0	1005,51	-11,64	-9,59	17,87	-6,86	0,0	0,00	0,0
2020-02-19 22:30	338	27	90	0,0	18,23	-10,49	9,0	1005,51	-12,24	-10,49	17,67	-7,60	0,0	0,00	0,0
2020-02-19 23:00	337	27	93	0,0	18,13	-9,69	9,0	1005,51	-11,02	-9,69	17,57	-6,56	0,0	0,00	0,0
2020-02-19 23:30	336	27	95	0,0	17,93	-9,39	9,0	1005,51	-10,45	-9,39	17,37	-6,09	0,0	0,00	0,0
2020-02-20 00:00	337	27	93	0,0	17,73	-9,89	9,0	1005,51	-11,22	-9,89	17,17	-6,76	0,0	0,00	0,0
2020-02-20 00:30	337	27	97	0,0	17,63	-8,39	9,0	1005,51	-9,19	-8,39	17,07	-4,92	0,0	0,00	0,0
2020-02-20 01:00	336	27	94	0,0	17,53	-8,89	10,8	1005,51	-10,09	-8,89	16,97	-5,68	2,0	1,80	1,8
2020-02-20 01:30	337	27	94	0,0	17,33	-9,09	10,8	1005,51	-10,29	-9,09	16,77	-5,88	0,0	1,80	1,8
2020-02-20 02:00	338	27	94	0,0	17,33	-8,69	10,8	1005,51	-9,90	-8,69	16,77	-5,47	0,0	0,00	1,8
2020-02-20 02:30	336	27	92	0,0	17,23	-8,99	10,8	1004,51	-10,47	-8,99	16,67	-5,94	0,0	0,00	1,8
2020-02-20 03:00	337	27	92	0,0	17,23	-9,19	10,8	1004,51	-10,67	-9,19	16,67	-6,14	0,0	0,00	1,8
2020-02-20 03:30	337	27	92	0,0	17,23	-9,39	10,8	1004,51	-10,87	-9,39	16,67	-6,34	0,0	0,00	1,8
2020-02-20 04:00	338	27	93	0,0	17,33	-9,49	10,8	1003,51	-10,83	-9,49	16,77	-6,36	0,0	0,00	1,8
2020-02-20 04:30	338	27	93	0,0	17,53	-9,79	10,8	1003,51	-11,12	-9,79	16,97	-6,66	0,0	0,00	1,8
2020-02-20 05:00	337	27	93	0,0	17,63	-9,59	10,8	1003,51	-10,93	-9,59	17,07	-6,46	0,0	0,00	1,8
2020-02-20 05:30	338	27	94	0,0	17,73	-9,29	10,8	1003,51	-10,49	-9,29	17,17	-6,08	0,0	0,00	1,8
2020-02-20 06:00	337	27	93	0,0	17,83	-9,39	10,8	1002,51	-10,73	-9,39	17,27	-6,26	0,0	0,00	1,8
2020-02-20 06:30	351	27	94	0,0	17,93	-9,29	10,8	1002,51	-10,49	-9,29	17,37	-6,08	0,0	0,00	1,8
2020-02-20 07:00	60	27	95	0,0	18,43	-8,49	10,8	1001,51	-9,56	-8,49	17,87	-5,19	0,0	0,00	1,8
2020-02-20 07:30	72	27	95	0,0	18,83	-7,59	10,8	1001,51	-8,67	-7,59	18,27	-4,29	0,0	0,00	1,8
2020-02-20 08:00	63	27	96	0,0	19,03	-6,89	10,8	1000,51	-7,83	-6,89	18,47	-3,51	0,0	0,00	1,8
2020-02-20 08:30	72	27	99	0,0	19,03	-6,09	10,8	999,51	-6,63	-6,09	18,47	-2,45	0,0	0,00	1,8
2020-02-20 09:00	84	27	100	0,0	19,03	-5,59	10,8	999,51	-5,99	-5,59	18,47	-1,86	1,2	0,00	1,8
2020-02-20 09:30	75	26	97	0,0	18,93	-4,99	10,8	999,51	-5,81	-4,99	18,34	-1,52	0,0	0,00	1,8
2020-02-20 10:00	86	26	95	0,0	18,83	-4,59	10,8	999,51	-5,69	-4,59	18,24	-1,29	0,0	0,00	1,8
2020-02-20 10:30	86	26	95	0,0	18,93	-4,09	10,8	998,51	-5,20	-4,09	18,34	-0,79	0,0	0,00	1,8
2020-02-20 11:00	79	26	92	0,0	18,93	-3,39	10,8	998,51	-4,94	-3,39	18,34	-0,34	0,0	0,00	1,8
2020-02-20 11:30	68	26	91	0,0	18,83	-2,79	10,8	997,50	-4,50	-2,79	18,24	0,19	0,0	0,00	1,8
2020-02-20 12:00	82	26	90	0,0	18,83	-2,49	10,8	997,50	-4,35	-2,49	18,24	0,41	0,0	0,00	1,8
2020-02-20 12:30	79	26	91	0,0	18,73	-2,09	10,8	996,50	-3,81	-2,09	18,14	0,89	0,0	0,00	1,8
2020-02-20 13:00	88	26	92	0,0	18,63	-1,99	10,8	996,50	-3,56	-1,99	18,04	1,07	1,2	0,00	1,8
2020-02-20 13:30	71	26	92	0,0	18,63	-1,79	10,8	995,50	-3,36	-1,79	18,04	1,27	0,0	0,00	1,8
2020-02-20 14:00	74	26	92	0,0	18,53	-1,49	10,8	994,50	-3,06	-1,49	17,94	1,57	4,5	0,00	1,8
2020-02-20 14:30	65	26	92	0,0	18,33	-1,19	10,8	994,50	-2,77	-1,19	17,74	1,87	8,1	0,00	1,8
2020-02-20 15:00	89	26	89	0,0	18,23	-0,89	10,8	993,50	-2,93	-0,89	17,64	1,93	0,0	0,00	1,8
2020-02-20 15:30	83	26	88	0,0	18,33	-0,69	10,8	993,50	-2,89	-0,69	17,74	2,05	2,4	0,00	1,8
2020-02-20 16:00	69	26	89	0,0	18,33	-0,59	10,8	992,50	-2,64	-0,59	17,74	2,23	0,0	0,00	1,8
2020-02-20 16:30	101	26	93	0,0	18,23	-0,69	10,8	992,50	-2,12	-0,69	17,64	2,45	0,0	0,00	1,8
2020-02-20 17:00	73	26	96	0,0	18,23	-0,89	10,8	991,50	-1,88	-0,89	17,64	2,50	0,0	0,00	1,8
2020-02-20 17:30	79	26	94	0,0	18,23	-0,69	10,8	990,50	-1,97	-0,69	17,64	2,53	0,0	0,00	1,8
2020-02-20 18:00	70	26	93	0,0	18,23	-0,39	10,8	990,50	-1,82	-0,39	17,64	2,75	0,0	0,00	1,8
2020-02-20 18:30	47	26	93	0,0	18,23	-0,29	10,8	989,50	-1,73	-0,29	17,64	2,85	0,0	0,00	1,8

Datum	Vindrikt °	Fukt inne Rh%	Fukt ute Rh%	Vindhast m/s	Temp in °C	Temp ute °C	Nb. Mån mm	Tryck Mbar	Daggp °C	Kyleffekt °C	Vix inne °C	Vix ute °C	Vindby m/s	Korr lufttryck	Nederb./dygn mm
2020-02-20 19:00	79	26	92	0,0	18,23	-0,09	10,8	989,50	-1,68	-0,09	17,64	2,97	0,0	0,00	1,8
2020-02-20 19:30	69	26	91	0,0	18,13	0,01	10,8	988,50	-1,73	0,01	17,54	2,99	2,8	0,00	1,8
2020-02-20 20:00	80	26	89	0,0	18,13	0,11	10,8	987,50	-1,95	0,11	17,54	2,93	0,0	0,00	1,8
2020-02-20 20:30	77	26	92	0,0	18,03	0,01	10,8	986,50	-1,58	0,01	17,44	3,07	8,7	0,00	1,8
2020-02-20 21:00	83	26	90	0,0	17,83	0,11	10,8	986,50	-1,79	0,11	17,23	3,01	0,0	0,00	1,8
2020-02-20 21:30	78	26	91	0,0	17,73	0,11	10,8	986,50	-1,64	0,11	17,13	3,09	0,0	0,00	1,8
2020-02-20 22:00	78	26	95	0,0	17,73	-0,09	10,8	985,50	-1,23	-0,09	17,13	3,22	1,4	0,00	1,8
2020-02-20 22:30	75	26	98	0,0	17,53	-0,19	10,8	985,50	-0,89	-0,19	16,93	3,37	0,0	0,00	1,8
2020-02-20 23:00	85	27	100	0,0	17,43	-0,19	10,8	985,50	-0,60	-0,19	16,87	3,54	0,0	0,00	1,8
2020-02-20 23:30	70	27	100	0,0	17,33	-0,19	10,8	984,50	-0,60	-0,19	16,77	3,54	0,0	0,00	1,8
2020-02-21 00:00	82	27	100	0,0	17,23	-0,19	10,8	984,50	-0,60	-0,19	16,67	3,54	0,0	0,00	0,0
2020-02-21 00:30	82	27	100	0,0	17,03	-0,19	10,8	984,50	-0,60	-0,19	16,47	3,54	0,0	0,00	0,0
2020-02-21 01:00	83	27	100	0,0	17,03	-0,19	10,8	984,50	-0,60	-0,19	16,47	3,54	0,0	0,00	0,0
2020-02-21 01:30	86	27	100	0,0	17,03	-0,09	10,8	984,50	-0,51	-0,09	16,47	3,64	0,0	0,00	0,0
2020-02-21 02:00	86	27	100	0,0	16,93	0,01	10,8	985,50	-0,41	0,01	16,37	3,74	0,0	0,00	0,0
2020-02-21 02:30	95	27	100	0,0	16,93	0,01	10,8	984,50	-0,41	0,01	16,37	3,74	0,0	0,00	0,0
2020-02-21 03:00	80	27	100	0,0	16,93	-0,09	10,8	984,50	-0,51	-0,09	16,37	3,64	0,0	0,00	0,0
2020-02-21 03:30	78	27	100	0,0	17,03	-0,19	10,8	985,50	-0,60	-0,19	16,47	3,54	0,0	0,00	0,0
2020-02-21 04:00	82	27	100	0,0	17,13	-0,19	10,8	985,50	-0,60	-0,19	16,57	3,54	0,0	0,00	0,0
2020-02-21 04:30	21	27	100	0,0	17,23	-0,09	10,8	986,50	-0,51	-0,09	16,67	3,64	0,0	0,00	0,0
2020-02-21 05:00	22	27	100	0,0	17,33	-0,29	10,8	986,50	-0,70	-0,29	16,77	3,44	0,0	0,00	0,0
2020-02-21 05:30	22	27	100	0,0	17,33	-0,39	10,8	986,50	-0,80	-0,39	16,77	3,34	0,0	0,00	0,0
2020-02-21 06:00	19	27	100	0,0	17,43	-0,69	10,8	986,50	-1,10	-0,69	16,87	3,04	0,0	0,00	0,0
2020-02-21 06:30	22	27	100	0,0	17,53	-0,79	10,8	986,50	-1,20	-0,79	16,97	2,94	0,0	0,00	0,0
2020-02-21 07:00	21	27	100	0,0	18,03	-1,09	10,8	986,50	-1,50	-1,09	17,47	2,64	0,0	0,00	0,0
2020-02-21 07:30	22	27	100	0,0	18,43	-1,69	10,8	986,50	-2,10	-1,69	17,87	2,04	0,0	0,00	0,0
2020-02-21 08:00	19	27	100	0,0	18,63	-1,89	10,8	986,50	-2,30	-1,89	18,07	1,84	0,0	0,00	0,0
2020-02-21 08:30	19	27	100	0,0	18,73	-2,29	10,8	987,50	-2,70	-2,29	18,17	1,44	0,0	0,00	0,0
2020-02-21 09:00	19	27	100	0,0	18,83	-2,49	10,8	987,50	-2,90	-2,49	18,27	1,24	0,0	0,00	0,0
2020-02-21 09:30	19	27	100	0,0	18,83	-2,39	10,8	987,50	-2,80	-2,39	18,27	1,34	0,0	0,00	0,0
2020-02-21 10:00	20	27	100	0,0	18,83	-1,79	10,8	987,50	-2,20	-1,79	18,27	1,94	0,0	0,00	0,0
2020-02-21 10:30	37	27	100	0,0	18,73	-1,39	10,8	987,50	-1,80	-1,39	18,17	2,34	0,0	0,00	0,0
2020-02-21 11:00	83	27	100	0,0	18,63	-0,59	10,8	987,50	-1,00	-0,59	18,07	3,14	0,0	0,00	0,0
2020-02-21 11:30	84	27	100	0,0	18,43	-0,29	10,8	987,50	-0,70	-0,29	17,87	3,44	0,0	0,00	0,0
2020-02-21 12:00	83	27	100	0,0	18,33	-0,09	10,8	987,50	-0,51	-0,09	17,77	3,64	0,0	0,00	0,0
2020-02-21 12:30	86	27	97	0,0	18,13	0,31	10,8	987,50	-0,54	0,31	17,57	3,79	0,0	0,00	0,0
2020-02-21 13:00	75	27	92	0,0	18,03	0,72	10,8	987,50	-0,89	0,72	17,47	3,77	0,0	0,00	0,0
2020-02-21 13:30	74	27	84	0,0	17,93	0,72	10,8	987,50	-2,17	0,72	17,37	3,14	0,0	0,00	0,0
2020-02-21 14:00	75	27	80	0,0	17,93	0,72	10,8	987,50	-2,85	0,72	17,37	2,85	0,0	0,00	0,0
2020-02-21 14:30	73	27	75	0,0	17,83	0,72	10,8	986,50	-3,75	0,72	17,27	2,49	0,0	0,00	0,0
2020-02-21 15:00	66	27	77	0,0	17,83	0,21	10,8	986,50	-3,87	0,21	17,27	2,13	0,0	0,00	0,0
2020-02-21 15:30	87	27	78	0,0	17,73	0,01	10,8	985,50	-3,89	0,01	17,17	2,00	0,0	0,00	0,0
2020-02-21 16:00	87	27	79	0,0	17,73	0,01	10,8	985,50	-3,71	0,01	17,17	2,07	0,0	0,00	0,0
2020-02-21 16:30	76	27	79	0,0	17,73	0,11	10,8	984,50	-3,61	0,11	17,17	2,17	0,0	0,00	0,0
2020-02-21 17:00	83	27	79	0,0	17,73	0,31	10,8	984,50	-3,42	0,31	17,17	2,37	0,0	0,00	0,0
2020-02-21 17:30	80	27	82	0,0	17,83	0,41	10,8	984,50	-2,80	0,41	17,27	2,69	0,0	0,00	0,0
2020-02-21 18:00	75	27	83	0,0	17,93	0,31	10,8	983,50	-2,73	0,31	17,37	2,67	0,0	0,00	0,0
2020-02-21 18:30	67	27	79	0,0	17,93	0,72	10,8	982,50	-3,03	0,72	17,37	2,77	0,0	0,00	0,0
2020-02-21 19:00	76	27	76	0,0	18,03	0,92	10,8	982,50	-3,38	0,92	17,47	2,76	0,0	0,00	0,0
2020-02-21 19:30	106	27	77	0,0	18,13	0,82	10,8	981,50	-3,29	0,82	17,57	2,73	0,0	0,00	0,0

Datum	Vindrikt °	Fukt inne Rh%	Fukt ute Rh%	Vindhast m/s	Temp in °C	Temp ute °C	Nb. Mån mm	Tryck Mbar	Daggp °C	Kyleffekt °C	Vix inne °C	Vix ute °C	Vindby m/s	Korr lufttryck	Nederb./dygn mm
2020-02-21 20:00	76	27	77	0,0	18,13	1,12	10,8	981,50	-3,00	1,12	17,57	3,03	0,0	0,00	0,0
2020-02-21 20:30	207	27	78	0,0	18,13	1,22	10,8	980,50	-2,72	1,22	17,57	3,20	0,0	0,00	0,0
2020-02-21 21:00	93	27	78	0,0	18,13	1,42	10,8	980,50	-2,53	1,42	17,57	3,40	0,0	0,00	0,0
2020-02-21 21:30	77	27	79	0,0	18,13	1,22	10,8	981,50	-2,54	1,22	17,57	3,27	0,0	0,00	0,0
2020-02-21 22:00	118	27	81	0,0	18,03	1,52	10,8	980,50	-1,90	1,52	17,47	3,72	0,0	0,00	0,0
2020-02-21 22:30	273	27	88	0,0	17,93	1,42	10,8	981,50	-0,83	1,42	17,37	4,15	1,4	0,00	0,0
2020-02-21 23:00	274	27	94	0,0	17,83	1,02	10,8	981,50	-0,29	1,02	17,27	4,23	0,0	0,00	0,0
2020-02-21 23:30	283	27	97	0,0	17,73	0,92	10,8	981,50	0,06	0,92	17,17	4,39	0,0	0,00	0,0
2020-02-22 00:00	284	27	98	0,0	17,53	0,72	10,8	982,50	0,01	0,72	16,97	4,27	0,0	0,00	0,0
2020-02-22 00:30	280	27	99	0,0	17,53	0,72	10,8	982,50	0,15	0,72	16,97	4,36	1,2	0,00	0,0
2020-02-22 01:00	281	27	99	0,0	17,43	0,61	10,8	981,50	0,05	0,61	16,87	4,26	0,0	0,00	0,0
2020-02-22 01:30	69	27	98	0,0	17,33	0,21	10,8	981,50	-0,49	0,21	16,77	3,77	0,0	0,00	0,0
2020-02-22 02:00	84	27	98	0,0	17,33	-0,49	10,8	980,50	-1,19	-0,49	16,77	3,07	0,0	0,00	0,0
2020-02-22 02:30	80	27	100	0,0	17,23	-0,29	10,8	980,50	-0,70	-0,29	16,67	3,44	0,0	0,00	0,0
2020-02-22 03:00	81	27	100	0,0	17,23	-0,19	10,8	979,50	-0,60	-0,19	16,67	3,54	0,0	0,00	0,0
2020-02-22 03:30	87	27	100	0,0	17,23	0,21	10,8	979,50	-0,21	0,21	16,67	3,94	0,0	0,00	0,0
2020-02-22 04:00	80	27	100	0,0	17,13	0,41	10,8	978,50	-0,01	0,41	16,57	4,14	0,0	0,00	0,0
2020-02-22 04:30	85	27	98	0,0	17,13	0,51	10,8	978,50	-0,19	0,51	16,57	4,07	0,0	0,00	0,0
2020-02-22 05:00	270	27	95	0,0	17,13	0,82	10,8	978,50	-0,34	0,82	16,57	4,12	0,0	0,00	0,0
2020-02-22 05:30	337	27	96	0,0	17,23	0,61	10,8	978,50	-0,39	0,61	16,67	4,00	0,0	0,00	0,0
2020-02-22 06:00	337	27	97	0,0	17,33	0,61	10,8	977,49	-0,24	0,61	16,77	4,09	0,0	0,00	0,0
2020-02-22 06:30	338	27	98	0,0	17,53	0,31	10,8	977,49	-0,39	0,31	16,97	3,87	0,0	0,00	0,0
2020-02-22 07:00	338	27	98	0,0	18,03	0,11	10,8	976,49	-0,59	0,11	17,47	3,67	0,0	0,00	0,0
2020-02-22 07:30	338	27	98	0,0	18,53	0,11	10,8	975,49	-0,59	0,11	17,97	3,67	0,0	0,00	0,0
2020-02-22 08:00	339	27	96	0,0	18,73	0,31	10,8	975,49	-0,68	0,31	18,17	3,70	0,0	0,00	0,0
2020-02-22 08:30	339	27	95	0,0	18,83	0,31	10,8	974,49	-0,83	0,31	18,27	3,62	0,0	0,00	0,0
2020-02-22 09:00	49	27	94	0,0	18,93	0,61	10,8	974,49	-0,68	0,61	18,37	3,83	1,2	0,00	0,0
2020-02-22 09:30	79	27	95	0,0	18,93	1,02	10,8	973,49	-0,14	1,02	18,37	4,32	0,0	0,00	0,0
2020-02-22 10:00	85	27	95	0,0	18,83	1,82	10,8	973,49	0,66	1,82	18,27	5,12	0,0	0,00	0,0
2020-02-22 10:30	83	27	93	0,0	18,83	2,32	10,8	972,49	0,85	2,32	18,27	5,45	0,0	0,00	0,0
2020-02-22 11:00	68	27	90	0,0	18,83	2,62	10,8	971,49	0,67	2,62	18,27	5,51	0,0	0,00	0,0
2020-02-22 11:30	84	27	89	0,0	18,73	2,82	10,8	971,49	0,71	2,82	18,17	5,63	0,0	0,00	0,0
2020-02-22 12:00	84	27	88	0,0	18,73	2,92	10,8	971,49	0,65	2,92	18,17	5,65	0,0	0,00	0,0
2020-02-22 12:30	85	27	86	0,0	18,73	2,72	10,8	970,49	0,12	2,72	18,17	5,30	1,4	0,00	0,0
2020-02-22 13:00	344	27	91	0,0	18,73	1,22	10,8	970,49	-0,55	1,22	18,17	4,19	1,8	0,00	0,0
2020-02-22 13:30	267	27	88	0,0	18,73	1,32	10,8	970,49	-0,93	1,32	18,17	4,05	1,2	0,00	0,0
2020-02-22 14:00	296	27	86	0,0	18,73	1,12	10,8	970,49	-1,45	1,12	18,17	3,69	1,6	0,00	0,0
2020-02-22 14:30	290	27	87	0,0	18,73	1,02	10,8	970,49	-1,38	1,02	18,17	3,67	0,0	0,00	0,0
2020-02-22 15:00	277	27	87	0,0	18,73	0,82	10,8	970,49	-1,58	0,82	18,17	3,47	1,4	0,00	0,0
2020-02-22 15:30	261	27	84	1,2	18,73	0,72	10,8	970,49	-2,17	0,72	18,17	3,14	1,6	0,00	0,0
2020-02-22 16:00	269	27	82	0,0	18,63	0,51	10,8	970,49	-2,70	0,51	18,07	2,79	1,6	0,00	0,0
2020-02-22 16:30	286	27	80	0,0	18,53	0,31	10,8	970,49	-3,24	0,31	17,97	2,45	1,8	0,00	0,0
2020-02-22 17:00	273	27	79	0,0	18,53	-0,09	10,8	970,49	-3,81	-0,09	17,97	1,97	1,8	0,00	0,0
2020-02-22 17:30	305	27	80	0,0	18,53	-0,39	10,8	970,49	-3,92	-0,39	17,97	1,74	1,6	0,00	0,0
2020-02-22 18:00	299	27	80	1,4	18,43	-0,49	10,8	970,49	-4,02	-0,49	17,87	1,64	1,8	0,00	0,0
2020-02-22 18:30	289	27	79	0,0	18,43	-0,69	10,8	971,49	-4,39	-0,69	17,87	1,37	1,8	0,00	0,0
2020-02-22 19:00	267	27	79	0,0	18,43	-0,89	10,8	971,49	-4,58	-0,89	17,87	1,17	1,2	0,00	0,0
2020-02-22 19:30	266	27	80	0,0	18,43	-0,69	12,0	971,49	-4,21	-0,69	17,87	1,44	2,0	1,20	1,2
2020-02-22 20:00	290	27	82	0,0	18,43	-0,69	12,0	971,49	-3,87	-0,69	17,87	1,59	1,2	1,20	1,2
2020-02-22 20:30	294	27	85	0,0	18,53	-0,89	12,0	971,49	-3,57	-0,89	17,97	1,62	1,2	0,00	1,2

Datum	Vindrikt °	Fukt inne Rh%	Fukt ute Rh%	Vindhast m/s	Temp in °C	Temp ute °C	Nb. Mån mm	Tryck Mbar	Daggp °C	Kyleffekt °C	Vix inne °C	Vix ute °C	Vindby m/s	Korr lufttryck	Nederb./dygn mm
2020-02-22 21:00	262	27	84	0,0	18,53	-1,19	12,0	971,49	-4,03	-1,19	17,97	1,24	0,0	0,00	1,2
2020-02-22 21:30	276	27	84	0,0	18,43	-1,19	12,0	971,49	-4,03	-1,19	17,87	1,24	1,2	0,00	1,2
2020-02-22 22:00	265	27	85	0,0	18,33	-1,49	12,0	971,49	-4,16	-1,49	17,77	1,02	1,2	0,00	1,2
2020-02-22 22:30	276	27	81	0,0	18,13	-1,19	12,0	971,49	-4,53	-1,19	17,57	1,02	1,4	0,00	1,2
2020-02-22 23:00	253	27	78	1,4	17,93	-0,89	12,0	971,49	-4,76	-0,89	17,37	1,10	1,6	0,00	1,2
2020-02-22 23:30	282	27	82	0,0	17,73	-1,39	12,0	971,49	-4,56	-1,39	17,17	0,89	1,4	0,00	1,2
2020-02-23 00:00	264	27	83	0,0	17,63	-1,29	12,0	971,49	-4,29	-1,29	17,07	1,06	1,2	0,00	0,0
2020-02-23 00:30	273	27	83	0,0	17,53	-1,39	12,0	971,49	-4,39	-1,39	16,97	0,96	0,0	0,00	0,0
2020-02-23 01:00	273	27	82	0,0	17,43	-1,29	12,0	971,49	-4,46	-1,29	16,87	0,99	0,0	0,00	0,0
2020-02-23 01:30	275	27	81	0,0	17,43	-1,69	12,0	971,49	-5,02	-1,69	16,87	0,52	0,0	0,00	0,0
2020-02-23 02:00	272	27	80	0,0	17,33	-2,09	12,0	971,49	-5,58	-2,09	16,77	0,04	0,0	0,00	0,0
2020-02-23 02:30	275	27	79	0,0	17,33	-3,09	12,0	971,49	-6,72	-3,09	16,77	-1,03	0,0	0,00	0,0
2020-02-23 03:00	280	27	79	0,0	17,33	-2,39	12,0	971,49	-6,04	-2,39	16,77	-0,33	0,0	0,00	0,0
2020-02-23 03:30	275	27	76	0,0	17,23	-1,99	12,0	971,49	-6,18	-1,99	16,67	-0,14	0,0	0,00	0,0
2020-02-23 04:00	277	27	74	0,0	17,23	-1,79	12,0	971,49	-6,35	-1,79	16,67	-0,08	0,0	0,00	0,0
2020-02-23 04:30	281	27	77	0,0	17,13	-1,99	12,0	971,49	-6,00	-1,99	16,57	-0,07	0,0	0,00	0,0
2020-02-23 05:00	274	27	83	0,0	17,03	-1,99	12,0	972,49	-4,97	-1,99	16,47	0,36	0,0	0,00	0,0
2020-02-23 05:30	283	27	97	0,0	17,13	-1,69	12,0	973,49	-2,53	-1,69	16,57	1,78	1,8	0,00	0,0
2020-02-23 06:00	273	27	99	0,0	17,13	-1,39	12,0	973,49	-1,94	-1,39	16,57	2,26	1,8	0,00	0,0
2020-02-23 06:30	286	27	100	0,0	17,33	-1,59	12,0	974,49	-2,00	-1,59	16,77	2,14	0,0	0,00	0,0
2020-02-23 07:00	275	27	100	0,0	17,93	-1,29	12,0	974,49	-1,70	-1,29	17,37	2,44	0,0	0,00	0,0
2020-02-23 07:30	277	27	100	0,0	18,43	-0,89	12,0	975,49	-1,30	-0,89	17,87	2,84	1,2	0,00	0,0
2020-02-23 08:00	273	27	100	0,0	18,63	-0,49	12,0	976,49	-0,90	-0,49	18,07	3,24	1,6	0,00	0,0
2020-02-23 08:30	263	27	91	0,0	18,63	-0,19	12,0	976,49	-1,93	-0,19	18,07	2,79	2,0	0,00	0,0
2020-02-23 09:00	259	27	87	0,0	18,63	0,21	12,0	977,49	-2,17	0,21	18,07	2,87	2,2	0,00	0,0
2020-02-23 09:30	270	27	99	0,0	18,63	-0,29	12,0	978,50	-0,85	-0,29	18,07	3,36	1,8	0,00	0,0
2020-02-23 10:00	257	27	100	1,4	18,63	-0,29	12,0	978,50	-0,70	-0,29	18,07	3,44	2,0	0,00	0,0
2020-02-23 10:30	265	27	100	0,0	18,53	-0,29	12,0	979,50	-0,70	-0,29	17,97	3,44	1,8	0,00	0,0
2020-02-23 11:00	269	27	100	1,2	18,53	-0,49	12,0	979,50	-0,90	-0,49	17,97	3,24	2,0	0,00	0,0
2020-02-23 11:30	306	27	94	1,2	18,43	-0,39	12,0	979,50	-1,67	-0,39	17,87	2,83	2,2	0,00	0,0
2020-02-23 12:00	300	27	82	0,0	18,43	-0,39	12,0	980,50	-3,58	-0,39	17,87	1,89	3,7	0,00	0,0
2020-02-23 12:30	256	27	78	0,0	18,23	-0,59	12,0	980,50	-4,47	-0,59	17,67	1,40	2,2	0,00	0,0
2020-02-23 13:00	323	27	75	0,0	18,23	-0,19	12,0	980,50	-4,62	-0,19	17,67	1,59	2,0	0,00	0,0
2020-02-23 13:30	286	27	77	0,0	18,23	0,01	12,0	981,50	-4,06	0,01	17,67	1,93	1,8	0,00	0,0
2020-02-23 14:00	260	27	76	0,0	18,13	0,11	12,0	981,50	-4,15	0,11	17,57	1,96	2,2	0,00	0,0
2020-02-23 14:30	262	27	72	1,2	18,03	0,31	12,0	981,50	-4,70	0,31	17,47	1,89	3,0	0,00	0,0
2020-02-23 15:00	266	27	74	1,2	18,03	0,11	12,0	981,50	-4,52	0,11	17,47	1,82	5,0	0,00	0,0
2020-02-23 15:30	247	27	79	0,0	18,03	-0,29	12,0	982,50	-4,00	-0,29	17,47	1,77	3,5	0,00	0,0
2020-02-23 16:00	266	27	88	0,0	18,03	-0,59	12,0	983,50	-2,79	-0,59	17,47	2,15	1,8	0,00	0,0
2020-02-23 16:30	290	27	92	0,0	18,03	-0,79	12,0	984,50	-2,37	-0,79	17,47	2,27	1,8	0,00	0,0
2020-02-23 17:00	279	27	90	0,0	18,03	-1,09	12,0	984,50	-2,97	-1,09	17,47	1,81	1,4	0,00	0,0
2020-02-23 17:30	284	27	83	0,0	18,03	-1,29	12,0	985,50	-4,29	-1,29	17,47	1,06	0,0	0,00	0,0
2020-02-23 18:00	307	27	76	0,0	18,13	-1,69	12,0	986,50	-5,89	-1,69	17,57	0,16	1,6	0,00	0,0
2020-02-23 18:30	286	27	77	0,0	18,13	-1,99	12,0	986,50	-6,00	-1,99	17,57	-0,07	2,0	0,00	0,0
2020-02-23 19:00	293	27	81	0,0	18,13	-2,29	12,0	987,50	-5,60	-2,29	17,57	-0,09	2,0	0,00	0,0
2020-02-23 19:30	290	27	78	0,0	18,23	-2,69	12,0	988,50	-6,50	-2,69	17,67	-0,70	2,0	0,00	0,0
2020-02-23 20:00	280	27	75	0,0	18,23	-2,89	12,0	988,50	-7,23	-2,89	17,67	-1,11	1,6	0,00	0,0
2020-02-23 20:30	282	27	73	0,0	18,23	-3,19	12,0	988,50	-7,88	-3,19	17,67	-1,55	1,6	0,00	0,0
2020-02-23 21:00	292	27	74	0,0	18,13	-3,69	12,0	989,50	-8,18	-3,69	17,57	-1,98	0,0	0,00	0,0
2020-02-23 21:30	259	27	75	0,0	18,13	-3,49	12,0	989,50	-7,81	-3,49	17,57	-1,71	2,0	0,00	0,0

Datum	Vindrikt °	Fukt inne Rh%	Fukt ute Rh%	Vindhast m/s	Temp in °C	Temp ute °C	Nb. Mån mm	Tryck Mbar	Daggp °C	Kyleffekt °C	Vix inne °C	Vix ute °C	Vindby m/s	Korr lufttryck	Nederb./dygn mm
2020-02-23 22:00	263	27	75	0,0	18,03	-3,59	13,2	989,50	-7,90	-3,59	17,47	-1,81	2,4	1,20	1,2
2020-02-23 22:30	277	26	80	0,0	17,83	-4,19	13,2	990,50	-7,62	-4,19	17,23	-2,06	1,8	1,20	1,2
2020-02-23 23:00	269	26	79	0,0	17,73	-4,09	13,2	990,50	-7,69	-4,09	17,13	-2,03	1,4	0,00	1,2
2020-02-23 23:30	291	26	79	0,0	17,53	-4,19	13,2	991,50	-7,79	-4,19	16,93	-2,13	1,8	0,00	1,2
2020-02-24 00:00	255	27	83	0,0	17,43	-4,09	13,2	992,50	-7,02	-4,09	16,87	-1,74	1,6	0,00	0,0
2020-02-24 00:30	322	27	82	0,0	17,33	-4,19	13,2	992,50	-7,28	-4,19	16,77	-1,91	1,4	0,00	0,0
2020-02-24 01:00	279	27	85	0,0	17,23	-3,59	13,2	993,50	-6,21	-3,59	16,67	-1,09	1,8	0,00	0,0
2020-02-24 01:30	253	27	87	1,4	17,13	-3,79	13,2	993,50	-6,09	-3,79	16,57	-1,13	1,8	0,00	0,0
2020-02-24 02:00	267	27	88	0,0	16,93	-4,09	13,2	993,50	-6,23	-4,09	16,37	-1,36	2,2	0,00	0,0
2020-02-24 02:30	262	27	88	1,2	16,83	-3,99	13,2	993,50	-6,14	-3,99	16,27	-1,26	1,8	0,00	0,0
2020-02-24 03:00	286	27	87	0,0	16,73	-4,09	13,2	994,50	-6,39	-4,09	16,17	-1,43	1,8	0,00	0,0
2020-02-24 03:30	260	26	91	0,0	16,73	-3,99	13,2	994,50	-5,68	-3,99	16,13	-1,02	1,8	0,00	0,0
2020-02-24 04:00	280	27	96	0,0	16,63	-4,19	13,2	994,50	-5,15	-4,19	16,07	-0,80	1,8	0,00	0,0
2020-02-24 04:30	247	27	95	0,0	16,73	-4,09	13,2	994,50	-5,20	-4,09	16,17	-0,79	1,4	0,00	0,0
2020-02-24 05:00	275	27	95	0,0	16,83	-3,89	13,2	995,50	-5,00	-3,89	16,27	-0,59	2,0	0,00	0,0
2020-02-24 05:30	264	27	98	0,0	16,83	-3,99	13,2	995,50	-4,67	-3,99	16,27	-0,43	1,6	0,00	0,0
2020-02-24 06:00	277	27	100	0,0	16,93	-4,09	13,2	996,50	-4,50	-4,09	16,37	-0,36	0,0	0,00	0,0
2020-02-24 06:30	267	27	100	0,0	17,13	-4,09	13,2	996,50	-4,50	-4,09	16,57	-0,36	0,0	0,00	0,0
2020-02-24 07:00	310	27	100	0,0	17,63	-3,99	13,2	997,50	-4,40	-3,99	17,07	-0,26	0,0	0,00	0,0
2020-02-24 07:30	306	27	100	0,0	18,23	-4,09	13,2	997,50	-4,50	-4,09	17,67	-0,36	0,0	0,00	0,0
2020-02-24 08:00	304	27	100	0,0	18,43	-4,59	13,8	997,50	-4,99	-4,59	17,87	-0,86	1,4	0,60	0,6
2020-02-24 08:30	305	26	100	0,0	18,63	-4,69	13,8	997,50	-5,09	-4,69	18,04	-0,96	0,0	0,60	0,6
2020-02-24 09:00	304	26	100	0,0	18,73	-4,69	13,8	997,50	-5,09	-4,69	18,14	-0,96	0,0	0,00	0,6
2020-02-24 09:30	307	26	99	0,0	18,73	-4,29	15,0	998,51	-4,83	-4,29	18,14	-0,65	2,2	1,20	1,8
2020-02-24 10:00	305	26	96	0,0	18,73	-3,89	15,0	998,51	-4,85	-3,89	18,14	-0,50	2,8	1,20	1,8
2020-02-24 10:30	303	26	92	0,0	18,83	-3,49	15,0	998,51	-5,04	-3,49	18,24	-0,44	0,0	0,00	1,8
2020-02-24 11:00	301	26	88	0,0	18,83	-3,29	15,0	999,51	-5,45	-3,29	18,24	-0,55	0,0	0,00	1,8
2020-02-24 11:30	257	26	83	0,0	18,63	-2,69	15,0	999,51	-5,66	-2,69	18,04	-0,34	0,0	0,00	1,8
2020-02-24 12:00	267	27	78	0,0	18,43	-2,29	15,0	999,51	-6,11	-2,29	17,87	-0,30	1,2	0,00	1,8
2020-02-24 12:30	280	26	76	0,0	18,13	-2,09	15,0	999,51	-6,27	-2,09	17,54	-0,24	0,0	0,00	1,8
2020-02-24 13:00	279	26	75	0,0	17,93	-2,19	15,0	999,51	-6,55	-2,19	17,33	-0,41	1,2	0,00	1,8
2020-02-24 13:30	308	26	64	0,0	17,73	-2,19	15,0	1000,51	-8,69	-2,19	17,13	-1,12	1,4	0,00	1,8
2020-02-24 14:00	273	26	67	0,0	17,53	-2,59	15,0	1000,51	-8,46	-2,59	16,93	-1,34	1,4	0,00	1,8
2020-02-24 14:30	287	26	73	0,0	17,53	-2,79	15,0	1000,51	-7,49	-2,79	16,93	-1,15	0,0	0,00	1,8
2020-02-24 15:00	292	26	70	0,0	17,63	-2,89	15,0	1000,51	-8,16	-2,89	17,03	-1,45	0,0	0,00	1,8
2020-02-24 15:30	296	26	71	0,0	17,83	-2,79	15,0	1000,51	-7,87	-2,79	17,23	-1,28	0,0	0,00	1,8
2020-02-24 16:00	259	26	72	0,0	17,93	-2,99	15,0	1000,51	-7,87	-2,99	17,33	-1,41	0,0	0,00	1,8
2020-02-24 16:30	272	26	74	0,0	18,03	-3,29	15,0	1000,51	-7,79	-3,29	17,44	-1,58	0,0	0,00	1,8
2020-02-24 17:00	327	26	73	0,0	18,03	-3,89	15,0	1000,51	-8,55	-3,89	17,44	-2,25	0,0	0,00	1,8
2020-02-24 17:30	329	26	74	0,0	18,03	-4,79	15,0	1000,51	-9,24	-4,79	17,44	-3,08	0,0	0,00	1,8
2020-02-24 18:00	328	26	75	0,0	18,03	-5,89	15,0	1000,51	-10,12	-5,89	17,44	-4,11	0,0	0,00	1,8
2020-02-24 18:30	329	27	81	0,0	18,13	-5,89	15,0	1000,51	-9,10	-5,89	17,57	-3,69	0,0	0,00	1,8
2020-02-24 19:00	327	27	82	0,0	18,23	-6,09	15,0	1000,51	-9,14	-6,09	17,67	-3,81	0,0	0,00	1,8
2020-02-24 19:30	327	27	84	0,0	18,23	-6,59	15,0	1000,51	-9,31	-6,59	17,67	-4,17	0,0	0,00	1,8
2020-02-24 20:00	329	27	85	0,0	18,33	-7,79	15,0	1000,51	-10,33	-7,79	17,77	-5,29	0,0	0,00	1,8
2020-02-24 20:30	327	27	86	0,0	18,33	-8,69	15,0	1000,51	-11,06	-8,69	17,77	-6,11	0,0	0,00	1,8
2020-02-24 21:00	329	27	88	0,0	18,33	-9,09	15,0	1000,51	-11,15	-9,09	17,77	-6,36	0,0	0,00	1,8
2020-02-24 21:30	329	27	91	0,0	18,33	-9,59	15,0	999,51	-11,21	-9,59	17,77	-6,62	0,0	0,00	1,8
2020-02-24 22:00	327	27	88	0,0	18,33	-10,49	15,0	999,51	-12,53	-10,49	17,77	-7,76	0,0	0,00	1,8
2020-02-24 22:30	327	27	93	0,0	18,13	-10,19	15,0	999,51	-11,52	-10,19	17,57	-7,06	0,0	0,00	1,8

Datum	Vindrikt °	Fukt inne Rh%	Fukt ute Rh%	Vindhast m/s	Temp in °C	Temp ute °C	Nb. Mån mm	Tryck Mbar	Daggp °C	Kyleffekt °C	Vix inne °C	Vix ute °C	Vindby m/s	Korr lufttryck	Nederb./dygn mm
2020-02-24 23:00	327	26	93	0,0	18,03	-10,29	15,0	999,51	-11,62	-10,29	17,44	-7,16	0,0	0,00	1,8
2020-02-24 23:30	329	26	93	0,0	17,83	-10,49	15,0	999,51	-11,82	-10,49	17,23	-7,36	0,0	0,00	1,8
2020-02-25 00:00	329	26	93	0,0	17,73	-10,70	15,0	999,51	-12,01	-10,70	17,13	-7,56	0,0	0,00	0,0
2020-02-25 00:30	329	26	93	0,0	17,53	-10,90	15,0	999,51	-12,21	-10,90	16,93	-7,76	0,0	0,00	0,0
2020-02-25 01:00	329	27	93	0,0	17,43	-11,40	15,0	998,51	-12,71	-11,40	16,87	-8,26	0,0	0,00	0,0
2020-02-25 01:30	328	27	93	0,0	17,23	-11,40	15,0	998,51	-12,71	-11,40	16,67	-8,26	0,0	0,00	0,0
2020-02-25 02:00	329	27	93	0,0	17,23	-11,40	15,0	998,51	-12,71	-11,40	16,67	-8,26	0,0	0,00	0,0
2020-02-25 02:30	329	27	97	0,0	17,13	-9,89	15,0	998,51	-10,68	-9,89	16,57	-6,42	0,0	0,00	0,0
2020-02-25 03:00	328	27	98	0,0	17,13	-9,49	15,0	998,51	-10,15	-9,49	16,57	-5,94	0,0	0,00	0,0
2020-02-25 03:30	328	27	100	0,0	17,23	-8,69	15,0	998,51	-9,08	-8,69	16,67	-4,96	0,0	0,00	0,0
2020-02-25 04:00	327	27	100	0,0	17,33	-8,19	15,0	997,50	-8,58	-8,19	16,77	-4,46	0,0	0,00	0,0
2020-02-25 04:30	290	27	100	0,0	17,43	-8,59	15,0	998,51	-8,98	-8,59	16,87	-4,86	0,0	0,00	0,0
2020-02-25 05:00	292	27	98	0,0	17,53	-10,39	15,0	997,50	-11,04	-10,39	16,97	-6,84	0,0	0,00	0,0
2020-02-25 05:30	292	26	98	0,0	17,53	-10,90	15,0	997,50	-11,54	-10,90	16,93	-7,34	0,0	0,00	0,0
2020-02-25 06:00	294	26	98	0,0	17,63	-9,99	15,0	997,50	-10,64	-9,99	17,03	-6,44	0,0	0,00	0,0
2020-02-25 06:30	295	26	97	0,0	17,73	-10,39	15,0	997,50	-11,17	-10,39	17,13	-6,92	0,0	0,00	0,0
2020-02-25 07:00	341	26	99	0,0	18,13	-9,29	15,0	997,50	-9,81	-9,29	17,54	-5,65	0,0	0,00	0,0
2020-02-25 07:30	344	26	100	0,0	18,53	-9,39	15,0	997,50	-9,78	-9,39	17,94	-5,66	0,0	0,00	0,0
2020-02-25 08:00	344	26	100	0,0	18,73	-9,99	15,0	997,50	-10,38	-9,99	18,14	-6,26	0,0	0,00	0,0
2020-02-25 08:30	344	26	100	0,0	18,83	-10,49	15,0	997,50	-10,88	-10,49	18,24	-6,77	0,0	0,00	0,0
2020-02-25 09:00	343	26	100	0,0	18,83	-10,29	15,0	998,51	-10,68	-10,29	18,24	-6,57	0,0	0,00	0,0
2020-02-25 09:30	343	26	99	0,0	18,83	-9,59	15,0	998,51	-10,11	-9,59	18,24	-5,95	0,0	0,00	0,0
2020-02-25 10:00	343	26	99	0,0	18,83	-8,89	15,0	997,50	-9,42	-8,89	18,24	-5,25	0,0	0,00	0,0
2020-02-25 10:30	343	26	99	0,0	18,83	-8,89	15,0	998,51	-9,42	-8,89	18,24	-5,25	0,0	0,00	0,0
2020-02-25 11:00	343	26	100	0,0	18,83	-8,49	15,0	998,51	-8,88	-8,49	18,24	-4,76	0,0	0,00	0,0
2020-02-25 11:30	344	26	100	0,0	18,93	-7,79	15,0	997,50	-8,19	-7,79	18,34	-4,06	0,0	0,00	0,0
2020-02-25 12:00	343	26	100	0,0	18,93	-6,99	15,0	997,50	-7,39	-6,99	18,34	-3,26	0,0	0,00	0,0
2020-02-25 12:30	343	26	99	0,0	19,03	-6,49	15,0	997,50	-7,02	-6,49	18,44	-2,85	0,0	0,00	0,0
2020-02-25 13:00	344	26	100	0,0	19,03	-5,89	15,0	997,50	-6,29	-5,89	18,44	-2,16	0,0	0,00	0,0
2020-02-25 13:30	343	26	100	0,0	19,03	-5,39	15,0	997,50	-5,79	-5,39	18,44	-1,66	0,0	0,00	0,0
2020-02-25 14:00	343	26	97	0,0	19,13	-5,19	15,0	997,50	-6,00	-5,19	18,54	-1,72	0,0	0,00	0,0
2020-02-25 14:30	327	26	66	0,0	19,13	-4,19	15,0	997,50	-10,18	-4,19	18,54	-3,00	0,0	0,00	0,0
2020-02-25 15:00	324	26	60	0,0	19,23	-4,09	15,0	997,50	-11,34	-4,09	18,64	-3,26	0,0	0,00	0,0
2020-02-25 15:30	327	26	61	0,0	19,33	-4,09	15,0	997,50	-11,13	-4,09	18,74	-3,20	0,0	0,00	0,0
2020-02-25 16:00	326	26	61	0,0	19,43	-4,49	15,0	997,50	-11,50	-4,49	18,84	-3,60	0,0	0,00	0,0
2020-02-25 16:30	325	26	62	0,0	19,43	-4,79	15,0	997,50	-11,57	-4,79	18,84	-3,84	0,0	0,00	0,0
2020-02-25 17:00	325	26	63	0,0	19,43	-5,39	15,0	997,50	-11,93	-5,39	18,84	-4,38	0,0	0,00	0,0
2020-02-25 17:30	326	26	68	0,0	19,43	-6,89	15,0	997,50	-12,36	-6,89	18,84	-5,58	0,0	0,00	0,0
2020-02-25 18:00	327	26	72	0,0	19,43	-8,09	15,0	997,50	-12,77	-8,09	18,84	-6,52	0,0	0,00	0,0
2020-02-25 18:30	325	26	75	0,0	19,43	-8,89	15,0	997,50	-13,02	-8,89	18,84	-7,12	0,0	0,00	0,0
2020-02-25 19:00	328	26	78	0,0	19,33	-9,09	15,0	997,50	-12,71	-9,09	18,74	-7,11	0,0	0,00	0,0
2020-02-25 19:30	327	26	79	0,0	19,33	-9,39	15,0	997,50	-12,83	-9,39	18,74	-7,34	0,0	0,00	0,0
2020-02-25 20:00	325	26	78	0,0	19,33	-8,69	15,0	997,50	-12,32	-8,69	18,74	-6,71	0,0	0,00	0,0
2020-02-25 20:30	325	26	75	0,0	19,33	-8,19	15,0	997,50	-12,34	-8,19	18,74	-6,42	0,0	0,00	0,0
2020-02-25 21:00	325	26	75	0,0	19,23	-8,19	15,0	997,50	-12,34	-8,19	18,64	-6,42	0,0	0,00	0,0
2020-02-25 21:30	327	26	78	0,0	19,23	-8,59	15,0	997,50	-12,22	-8,59	18,64	-6,61	0,0	0,00	0,0
2020-02-25 22:00	328	26	78	0,0	19,13	-8,79	15,0	997,50	-12,42	-8,79	18,54	-6,81	0,0	0,00	0,0
2020-02-25 22:30	325	26	81	0,0	19,13	-9,39	15,0	997,50	-12,51	-9,39	18,54	-7,19	0,0	0,00	0,0
2020-02-25 23:00	327	26	83	0,0	19,03	-9,79	15,0	997,50	-12,59	-9,79	18,44	-7,44	0,0	0,00	0,0
2020-02-25 23:30	327	26	82	0,0	18,93	-10,39	15,0	997,50	-13,33	-10,39	18,34	-8,12	0,0	0,00	0,0

Datum	Vindrikt °	Fukt inne Rh%	Fukt ute Rh%	Vindhast m/s	Temp in °C	Temp ute °C	Nb. Mån mm	Tryck Mbar	Daggp °C	Kyleffekt °C	Vix inne °C	Vix ute °C	Vindby m/s	Korr lufttryck	Nederb./dygn mm
2020-02-26 00:00	327	26	82	0,0	18,93	-10,29	15,0	997,50	-13,23	-10,29	18,34	-8,02	0,0	0,00	0,0
2020-02-26 00:30	325	26	82	0,0	18,83	-10,19	15,0	997,50	-13,14	-10,19	18,24	-7,92	0,0	0,00	0,0
2020-02-26 01:00	327	26	82	0,0	18,73	-10,29	15,0	997,50	-13,23	-10,29	18,14	-8,02	0,0	0,00	0,0
2020-02-26 01:30	325	26	82	0,0	18,63	-10,70	15,0	997,50	-13,62	-10,70	18,04	-8,42	0,0	0,00	0,0
2020-02-26 02:00	324	26	82	0,0	18,53	-10,70	15,0	997,50	-13,62	-10,70	17,94	-8,42	0,0	0,00	0,0
2020-02-26 02:30	272	26	82	0,0	18,53	-10,80	15,0	997,50	-13,72	-10,80	17,94	-8,52	0,0	0,00	0,0
2020-02-26 03:00	243	26	82	0,0	18,43	-10,90	15,0	997,50	-13,82	-10,90	17,84	-8,62	0,0	0,00	0,0
2020-02-26 03:30	193	26	82	0,0	18,43	-11,00	15,0	997,50	-13,92	-11,00	17,84	-8,72	0,0	0,00	0,0
2020-02-26 04:00	191	26	82	0,0	18,43	-10,90	15,0	997,50	-13,82	-10,90	17,84	-8,62	0,0	0,00	0,0
2020-02-26 04:30	193	26	82	0,0	18,33	-10,90	15,0	997,50	-13,82	-10,90	17,74	-8,62	0,0	0,00	0,0
2020-02-26 05:00	223	26	82	0,0	18,33	-11,20	15,0	997,50	-14,11	-11,20	17,74	-8,92	0,0	0,00	0,0
2020-02-26 05:30	215	26	82	0,0	18,23	-11,20	15,0	997,50	-14,11	-11,20	17,64	-8,92	0,0	0,00	0,0
2020-02-26 06:00	235	26	82	0,0	18,13	-11,20	15,0	997,50	-14,11	-11,20	17,54	-8,92	0,0	0,00	0,0
2020-02-26 06:30	233	26	82	0,0	18,13	-11,20	15,0	997,50	-14,11	-11,20	17,54	-8,92	0,0	0,00	0,0
2020-02-26 07:00	228	26	82	0,0	18,53	-11,60	15,0	997,50	-14,50	-11,60	17,94	-9,32	0,0	0,00	0,0
2020-02-26 07:30	228	26	82	0,0	18,73	-12,20	15,0	997,50	-15,09	-12,20	18,14	-9,92	0,0	0,00	0,0
2020-02-26 08:00	228	26	82	0,0	18,83	-12,20	15,0	998,51	-15,09	-12,20	18,24	-9,92	0,0	0,00	0,0
2020-02-26 08:30	230	26	82	0,0	18,83	-11,90	15,0	998,51	-14,79	-11,90	18,24	-9,62	0,0	0,00	0,0
2020-02-26 09:00	236	26	82	0,0	18,83	-12,60	15,0	998,51	-15,48	-12,60	18,24	-10,32	0,0	0,00	0,0
2020-02-26 09:30	235	26	82	0,0	18,83	-12,30	15,0	998,51	-15,19	-12,30	18,24	-10,02	0,0	0,00	0,0
2020-02-26 10:00	235	26	82	0,0	18,73	-11,60	15,0	998,51	-14,50	-11,60	18,14	-9,32	0,0	0,00	0,0
2020-02-26 10:30	228	26	82	0,0	18,63	-10,80	15,0	998,51	-13,72	-10,80	18,04	-8,52	0,0	0,00	0,0
2020-02-26 11:00	235	26	83	0,0	18,43	-9,89	15,0	998,51	-12,69	-9,89	17,84	-7,54	0,0	0,00	0,0
2020-02-26 11:30	229	26	81	0,0	18,33	-9,19	15,0	998,51	-12,32	-9,19	17,74	-6,99	0,0	0,00	0,0
2020-02-26 12:00	228	26	80	0,0	18,13	-8,49	15,0	998,51	-11,80	-8,49	17,54	-6,36	0,0	0,00	0,0
2020-02-26 12:30	234	26	77	0,0	18,03	-7,79	15,0	998,51	-11,61	-7,79	17,44	-5,88	0,0	0,00	0,0
2020-02-26 13:00	233	26	73	0,0	17,93	-7,69	15,0	998,51	-12,21	-7,69	17,33	-6,05	0,0	0,00	0,0
2020-02-26 13:30	231	26	71	0,0	17,73	-7,19	15,0	998,51	-12,09	-7,19	17,13	-5,68	0,0	0,00	0,0
2020-02-26 14:00	232	26	67	0,0	17,73	-6,89	15,0	998,51	-12,55	-6,89	17,13	-5,64	0,0	0,00	0,0
2020-02-26 14:30	231	26	66	0,0	17,63	-6,29	15,0	998,51	-12,18	-6,29	17,03	-5,10	0,0	0,00	0,0
2020-02-26 15:00	236	26	62	0,0	17,63	-6,29	15,0	998,51	-12,99	-6,29	17,03	-5,34	0,0	0,00	0,0
2020-02-26 15:30	228	26	61	0,0	17,63	-6,19	15,0	998,51	-13,11	-6,19	17,03	-5,30	0,0	0,00	0,0
2020-02-26 16:00	229	26	59	0,0	17,53	-6,29	15,0	998,51	-13,63	-6,29	16,93	-5,52	0,0	0,00	0,0
2020-02-26 16:30	231	26	59	0,0	17,53	-6,19	15,0	998,51	-13,54	-6,19	16,93	-5,42	0,0	0,00	0,0
2020-02-26 17:00	229	26	59	0,0	17,53	-6,69	15,0	998,51	-14,01	-6,69	16,93	-5,92	0,0	0,00	0,0
2020-02-26 17:30	232	26	61	0,0	17,53	-10,19	15,0	998,51	-16,88	-10,19	16,93	-9,31	0,0	0,00	0,0
2020-02-26 18:00	228	26	61	0,0	17,53	-11,70	15,0	998,51	-18,29	-11,70	16,93	-10,81	0,0	0,00	0,0
2020-02-26 18:30	233	26	61	0,0	17,63	-12,50	15,0	998,51	-19,05	-12,50	17,03	-11,61	0,0	0,00	0,0
2020-02-26 19:00	236	26	61	0,0	17,73	-13,00	15,0	999,51	-19,52	-13,00	17,13	-12,11	0,0	0,00	0,0
2020-02-26 19:30	229	26	61	0,0	17,83	-13,40	15,0	999,51	-19,90	-13,40	17,23	-12,51	2,0	0,00	0,0
2020-02-26 20:00	228	26	61	0,0	18,03	-13,60	15,0	999,51	-20,09	-13,60	17,44	-12,71	0,0	0,00	0,0
2020-02-26 20:30	228	26	61	0,0	18,03	-13,90	15,0	999,51	-20,37	-13,90	17,44	-13,01	0,0	0,00	0,0
2020-02-26 21:00	236	26	61	0,0	18,13	-13,30	15,0	999,51	-19,81	-13,30	17,54	-12,41	0,0	0,00	0,0
2020-02-26 21:30	228	26	61	0,0	18,23	-13,10	15,0	999,51	-19,62	-13,10	17,64	-12,21	0,0	0,00	0,0
2020-02-26 22:00	234	26	61	0,0	18,43	-13,20	15,0	999,51	-19,71	-13,20	17,84	-12,31	0,0	0,00	0,0
2020-02-26 22:30	234	26	61	0,0	18,53	-13,00	15,0	999,51	-19,52	-13,00	17,94	-12,11	0,0	0,00	0,0
2020-02-26 23:00	232	26	61	0,0	18,43	-13,10	15,0	999,51	-19,62	-13,10	17,84	-12,21	0,0	0,00	0,0
2020-02-26 23:30	232	26	61	0,0	18,23	-12,90	15,0	998,51	-19,43	-12,90	17,64	-12,01	0,0	0,00	0,0
2020-02-27 00:00	235	26	61	0,0	17,93	-12,10	15,0	998,51	-18,67	-12,10	17,33	-11,21	0,0	0,00	0,0
2020-02-27 00:30	235	26	61	0,0	17,73	-11,80	15,0	998,51	-18,39	-11,80	17,13	-10,91	0,0	0,00	0,0

Datum	Vindrikt °	Fukt inne Rh%	Fukt ute Rh%	Vindhast m/s	Temp in °C	Temp ute °C	Nb. Mån mm	Tryck Mbar	Daggp °C	Kyleffekt °C	Vix inne °C	Vix ute °C	Vindby m/s	Korr lufttryck	Nederb./dygn mm
2020-02-27 01:00	232	26	61	0,0	17,53	-12,60	15,0	998,51	-19,14	-12,60	16,93	-11,71	0,0	0,00	0,0
2020-02-27 01:30	236	26	61	0,0	17,33	-12,90	15,0	998,51	-19,43	-12,90	16,73	-12,01	0,0	0,00	0,0
2020-02-27 02:00	228	26	61	0,0	17,13	-12,90	15,0	998,51	-19,43	-12,90	16,53	-12,01	0,0	0,00	0,0
2020-02-27 02:30	228	26	61	0,0	17,03	-13,10	15,0	998,51	-19,62	-13,10	16,43	-12,21	0,0	0,00	0,0
2020-02-27 03:00	229	26	61	0,0	16,93	-12,90	15,0	998,51	-19,43	-12,90	16,33	-12,01	0,0	0,00	0,0
2020-02-27 03:30	232	26	61	0,0	16,83	-12,60	15,0	998,51	-19,14	-12,60	16,23	-11,71	0,0	0,00	0,0
2020-02-27 04:00	228	26	61	0,0	16,83	-13,10	15,0	998,51	-19,62	-13,10	16,23	-12,21	0,0	0,00	0,0
2020-02-27 04:30	228	26	61	0,0	16,83	-13,20	15,0	998,51	-19,71	-13,20	16,23	-12,31	0,0	0,00	0,0
2020-02-27 05:00	235	26	61	0,0	16,93	-13,50	15,0	998,51	-19,99	-13,50	16,33	-12,61	1,6	0,00	0,0
2020-02-27 05:30	233	26	61	0,0	17,13	-13,90	15,0	998,51	-20,37	-13,90	16,53	-13,01	0,0	0,00	0,0
2020-02-27 06:00	234	26	61	0,0	17,23	-14,20	15,0	997,50	-20,66	-14,20	16,63	-13,31	0,0	0,00	0,0
2020-02-27 06:30	229	26	61	0,0	17,53	-14,80	15,0	997,50	-21,22	-14,80	16,93	-13,91	0,0	0,00	0,0
2020-02-27 07:00	228	26	61	0,0	17,93	-14,90	15,0	997,50	-21,32	-14,90	17,33	-14,01	0,0	0,00	0,0
2020-02-27 07:30	229	26	61	0,0	18,43	-15,00	15,0	998,51	-21,41	-15,00	17,84	-14,11	1,6	0,00	0,0
2020-02-27 08:00	225	25	61	0,0	18,63	-14,70	15,0	998,51	-21,13	-14,70	18,00	-13,81	0,0	0,00	0,0
2020-02-27 08:30	225	25	61	0,0	18,73	-14,10	15,0	998,51	-20,56	-14,10	18,10	-13,21	0,0	0,00	0,0
2020-02-27 09:00	233	25	61	0,0	18,83	-13,70	15,0	998,51	-20,18	-13,70	18,20	-12,81	0,0	0,00	0,0
2020-02-27 09:30	107	25	61	0,0	18,73	-12,50	15,0	998,51	-19,05	-12,50	18,10	-11,61	0,0	0,00	0,0
2020-02-27 10:00	81	25	61	0,0	18,63	-11,00	15,0	998,51	-17,63	-11,00	18,00	-10,11	0,0	0,00	0,0
2020-02-27 10:30	93	25	61	0,0	18,53	-10,19	15,0	997,50	-16,88	-10,19	17,90	-9,31	0,0	0,00	0,0
2020-02-27 11:00	89	25	79	0,0	18,33	-9,59	15,0	997,50	-13,03	-9,59	17,70	-7,54	0,0	0,00	0,0
2020-02-27 11:30	80	25	75	0,0	18,13	-8,69	15,0	997,50	-12,82	-8,69	17,50	-6,92	0,0	0,00	0,0
2020-02-27 12:00	85	25	73	0,0	17,93	-7,89	15,0	997,50	-12,40	-7,89	17,30	-6,25	0,0	0,00	0,0
2020-02-27 12:30	72	25	71	0,0	17,83	-7,19	15,0	997,50	-12,09	-7,19	17,20	-5,68	0,0	0,00	0,0
2020-02-27 13:00	85	25	69	0,0	17,73	-6,59	15,0	997,50	-11,89	-6,59	17,10	-5,21	0,0	0,00	0,0
2020-02-27 13:30	82	25	68	0,0	17,63	-6,19	15,0	997,50	-11,69	-6,19	17,00	-4,88	0,0	0,00	0,0
2020-02-27 14:00	78	25	64	0,0	17,53	-5,59	15,0	997,50	-11,91	-5,59	16,90	-4,52	0,0	0,00	0,0
2020-02-27 14:30	79	26	62	0,0	17,43	-5,69	15,0	997,50	-12,42	-5,69	16,83	-4,74	0,0	0,00	0,0
2020-02-27 15:00	82	26	60	0,0	17,43	-5,69	15,0	997,50	-12,85	-5,69	16,83	-4,86	0,0	0,00	0,0
2020-02-27 15:30	78	26	57	0,0	17,43	-5,59	15,0	997,50	-13,42	-5,59	16,83	-4,93	3,1	0,00	0,0
2020-02-27 16:00	79	26	57	0,0	17,43	-5,69	15,0	997,50	-13,51	-5,69	16,83	-5,03	0,0	0,00	0,0
2020-02-27 16:30	87	25	59	0,0	17,53	-5,89	15,0	996,50	-13,26	-5,89	16,90	-5,12	0,0	0,00	0,0
2020-02-27 17:00	92	25	61	0,0	17,63	-6,39	15,0	996,50	-13,29	-6,39	17,00	-5,50	0,0	0,00	0,0
2020-02-27 17:30	79	25	71	0,0	17,73	-6,99	15,0	996,50	-11,90	-6,99	17,10	-5,48	0,0	0,00	0,0
2020-02-27 18:00	83	25	74	0,0	17,93	-7,69	15,0	996,50	-12,03	-7,69	17,30	-5,98	0,0	0,00	0,0
2020-02-27 18:30	85	25	80	0,0	18,03	-7,89	15,0	996,50	-11,21	-7,89	17,40	-5,76	0,0	0,00	0,0
2020-02-27 19:00	85	25	82	0,0	18,13	-7,99	15,0	996,50	-10,99	-7,99	17,50	-5,72	0,0	0,00	0,0
2020-02-27 19:30	83	25	83	0,0	18,13	-8,09	15,0	996,50	-10,93	-8,09	17,50	-5,74	0,0	0,00	0,0
2020-02-27 20:00	84	25	84	0,0	18,23	-8,49	15,0	996,50	-11,16	-8,49	17,60	-6,07	0,0	0,00	0,0
2020-02-27 20:30	85	25	86	0,0	18,23	-8,89	15,0	996,50	-11,25	-8,89	17,60	-6,31	0,0	0,00	0,0
2020-02-27 21:00	83	25	87	0,0	18,23	-8,99	15,0	996,50	-11,20	-8,99	17,60	-6,34	0,0	0,00	0,0
2020-02-27 21:30	80	26	88	0,0	18,33	-9,09	15,0	996,50	-11,15	-9,09	17,74	-6,36	0,0	0,00	0,0
2020-02-27 22:00	85	25	88	0,0	18,23	-9,09	15,0	996,50	-11,15	-9,09	17,60	-6,36	0,0	0,00	0,0
2020-02-27 22:30	82	25	88	0,0	18,03	-9,59	15,0	996,50	-11,64	-9,59	17,40	-6,86	0,0	0,00	0,0
2020-02-27 23:00	87	25	88	0,0	17,93	-9,79	15,0	997,50	-11,84	-9,79	17,30	-7,06	0,0	0,00	0,0
2020-02-27 23:30	80	25	89	0,0	17,63	-9,69	15,0	997,50	-11,59	-9,69	17,00	-6,88	0,0	0,00	0,0
2020-02-28 00:00	83	26	91	0,0	17,43	-9,59	15,0	997,50	-11,21	-9,59	16,83	-6,62	0,0	0,00	0,0
2020-02-28 00:30	79	26	91	0,0	17,33	-9,79	15,0	996,50	-11,40	-9,79	16,73	-6,82	0,0	0,00	0,0
2020-02-28 01:00	86	26	91	0,0	17,13	-9,89	15,0	997,50	-11,50	-9,89	16,53	-6,92	0,0	0,00	0,0
2020-02-28 01:30	89	26	92	0,0	17,03	-9,99	15,0	997,50	-11,46	-9,99	16,43	-6,94	0,0	0,00	0,0

Datum	Vindrikt °	Fukt inne Rh%	Fukt ute Rh%	Vindhast m/s	Temp in °C	Temp ute °C	Nb. Mån mm	Tryck Mbar	Daggp °C	Kyleffekt °C	Vix inne °C	Vix ute °C	Vindby m/s	Korr lufttryck	Nederb./dygn mm
2020-02-28 02:00	78	26	92	0,0	17,03	-9,79	15,0	996,50	-11,26	-9,79	16,43	-6,74	0,0	0,00	0,0
2020-02-28 02:30	76	26	92	0,0	17,13	-10,19	15,0	996,50	-11,66	-10,19	16,53	-7,14	0,0	0,00	0,0
2020-02-28 03:00	81	26	92	0,0	17,23	-10,19	15,0	996,50	-11,66	-10,19	16,63	-7,14	0,0	0,00	0,0
2020-02-28 03:30	90	26	92	0,0	17,43	-10,29	15,0	996,50	-11,76	-10,29	16,83	-7,24	0,0	0,00	0,0
2020-02-28 04:00	79	25	92	0,0	17,53	-10,29	15,0	996,50	-11,76	-10,29	16,90	-7,24	0,0	0,00	0,0
2020-02-28 04:30	82	26	92	0,0	17,63	-10,70	15,0	996,50	-12,15	-10,70	17,03	-7,64	0,0	0,00	0,0
2020-02-28 05:00	82	26	92	0,0	17,73	-10,70	15,0	996,50	-12,15	-10,70	17,13	-7,64	0,0	0,00	0,0
2020-02-28 05:30	83	26	92	0,0	17,73	-11,10	15,0	996,50	-12,55	-11,10	17,13	-8,04	0,0	0,00	0,0
2020-02-28 06:00	80	26	92	0,0	17,83	-11,20	15,0	996,50	-12,65	-11,20	17,23	-8,14	0,0	0,00	0,0
2020-02-28 06:30	80	26	92	0,0	17,93	-11,20	15,0	996,50	-12,65	-11,20	17,33	-8,14	0,0	0,00	0,0
2020-02-28 07:00	85	26	92	0,0	18,23	-11,50	15,0	996,50	-12,94	-11,50	17,64	-8,44	0,0	0,00	0,0
2020-02-28 07:30	81	25	92	0,0	18,63	-11,20	15,0	996,50	-12,65	-11,20	18,00	-8,14	0,0	0,00	0,0
2020-02-28 08:00	78	25	92	0,0	18,83	-10,80	15,0	996,50	-12,25	-10,80	18,20	-7,74	0,0	0,00	0,0
2020-02-28 08:30	84	25	92	0,0	18,93	-10,49	15,0	996,50	-11,96	-10,49	18,30	-7,44	0,0	0,00	0,0
2020-02-28 09:00	78	25	92	0,0	18,93	-10,49	15,0	996,50	-11,96	-10,49	18,30	-7,44	0,0	0,00	0,0
2020-02-28 09:30	83	25	93	0,0	18,93	-9,99	15,0	996,50	-11,32	-9,99	18,30	-6,86	0,0	0,00	0,0
2020-02-28 10:00	83	25	91	0,0	18,93	-9,29	15,0	996,50	-10,91	-9,29	18,30	-6,32	0,0	0,00	0,0
2020-02-28 10:30	84	25	90	0,0	18,83	-8,69	15,0	996,50	-10,46	-8,69	18,20	-5,80	0,0	0,00	0,0
2020-02-28 11:00	86	25	87	0,0	18,63	-7,99	15,0	996,50	-10,22	-7,99	18,00	-5,34	0,0	0,00	0,0
2020-02-28 11:30	89	25	81	0,0	18,63	-7,29	15,0	996,50	-10,47	-7,29	18,00	-5,09	0,0	0,00	0,0
2020-02-28 12:00	83	25	74	0,0	18,43	-6,49	15,0	996,50	-10,88	-6,49	17,80	-4,78	0,0	0,00	0,0
2020-02-28 12:30	80	25	67	0,0	18,33	-5,89	15,0	996,50	-11,60	-5,89	17,70	-4,64	0,0	0,00	0,0
2020-02-28 13:00	82	25	64	0,0	18,23	-5,49	15,0	996,50	-11,82	-5,49	17,60	-4,42	0,0	0,00	0,0
2020-02-28 13:30	88	25	62	0,0	18,13	-5,09	15,0	996,50	-11,86	-5,09	17,50	-4,14	0,0	0,00	0,0
2020-02-28 14:00	88	25	61	0,0	18,03	-4,89	15,0	996,50	-11,88	-4,89	17,40	-4,00	0,0	0,00	0,0
2020-02-28 14:30	86	25	59	0,0	18,03	-4,49	15,0	995,50	-11,94	-4,49	17,40	-3,72	0,0	0,00	0,0
2020-02-28 15:00	76	25	59	0,0	18,03	-4,39	15,0	996,50	-11,85	-4,39	17,40	-3,62	0,0	0,00	0,0
2020-02-28 15:30	83	25	61	0,0	17,93	-4,59	15,0	996,50	-11,60	-4,59	17,30	-3,70	1,2	0,00	0,0
2020-02-28 16:00	82	25	60	0,0	17,93	-4,49	15,0	996,50	-11,72	-4,49	17,30	-3,66	0,0	0,00	0,0
2020-02-28 16:30	81	25	60	0,0	17,93	-4,89	15,0	996,50	-12,10	-4,89	17,30	-4,06	0,0	0,00	0,0
2020-02-28 17:00	84	25	60	0,0	17,93	-5,29	15,0	996,50	-12,47	-5,29	17,30	-4,46	0,0	0,00	0,0
2020-02-28 17:30	81	25	63	0,0	17,93	-6,39	15,0	995,50	-12,88	-6,39	17,30	-5,39	0,0	0,00	0,0
2020-02-28 18:00	79	25	67	0,0	18,03	-7,69	15,0	995,50	-13,32	-7,69	17,40	-6,44	0,0	0,00	0,0
2020-02-28 18:30	81	25	70	0,0	18,03	-8,39	15,6	995,50	-13,42	-8,39	17,40	-6,95	2,6	0,60	0,6
2020-02-28 19:00	81	25	73	0,0	18,13	-8,59	15,6	995,50	-13,08	-8,59	17,50	-6,95	0,0	0,60	0,6
2020-02-28 19:30	81	25	74	0,0	18,13	-8,99	15,6	995,50	-13,29	-8,99	17,50	-7,28	0,0	0,00	0,6
2020-02-28 20:00	82	25	75	0,0	18,23	-9,49	15,6	995,50	-13,60	-9,49	17,60	-7,72	0,0	0,00	0,6
2020-02-28 20:30	83	25	78	0,0	18,23	-9,99	15,6	995,50	-13,58	-9,99	17,60	-8,01	0,0	0,00	0,6
2020-02-28 21:00	85	25	78	0,0	18,33	-10,49	15,6	995,50	-14,07	-10,49	17,70	-8,51	0,0	0,00	0,6
2020-02-28 21:30	80	25	83	0,0	18,33	-9,79	15,6	995,50	-12,59	-9,79	17,70	-7,44	0,0	0,00	0,6
2020-02-28 22:00	85	25	81	0,0	18,23	-10,09	15,6	995,50	-13,20	-10,09	17,60	-7,89	0,0	0,00	0,6
2020-02-28 22:30	85	25	83	0,0	18,13	-10,09	15,6	995,50	-12,88	-10,09	17,50	-7,74	0,0	0,00	0,6
2020-02-28 23:00	83	25	83	0,0	17,93	-10,90	15,6	995,50	-13,66	-10,90	17,30	-8,54	0,0	0,00	0,6
2020-02-28 23:30	84	25	83	0,0	17,73	-10,90	15,6	995,50	-13,66	-10,90	17,10	-8,54	0,0	0,00	0,6
2020-02-29 00:00	80	25	83	0,0	17,53	-11,10	15,6	995,50	-13,86	-11,10	16,90	-8,74	0,0	0,00	0,0
2020-02-29 00:30	83	26	83	0,0	17,33	-10,39	15,6	995,50	-13,18	-10,39	16,73	-8,04	0,0	0,00	0,0
2020-02-29 01:00	86	26	83	0,0	17,23	-11,20	15,6	995,50	-13,96	-11,20	16,63	-8,84	0,0	0,00	0,0
2020-02-29 01:30	55	26	83	0,0	17,13	-11,10	15,6	995,50	-13,86	-11,10	16,53	-8,74	0,0	0,00	0,0
2020-02-29 02:00	54	26	83	0,0	17,03	-11,70	15,6	995,50	-14,45	-11,70	16,43	-9,34	0,0	0,00	0,0
2020-02-29 02:30	55	26	83	0,0	17,13	-11,60	15,6	995,50	-14,35	-11,60	16,53	-9,24	0,0	0,00	0,0

Datum	Vindrikt °	Fukt inne Rh%	Fukt ute Rh%	Vindhast m/s	Temp in °C	Temp ute °C	Nb. Mån mm	Tryck Mbar	Daggp °C	Kyleffekt °C	Vix inne °C	Vix ute °C	Vindby m/s	Korr lufttryck	Nederb./dygn mm
2020-02-29 03:00	58	26	83	0,0	17,23	-10,90	15,6	995,50	-13,66	-10,90	16,63	-8,54	0,0	0,00	0,0
2020-02-29 03:30	58	26	83	0,0	17,33	-10,80	15,6	995,50	-13,57	-10,80	16,73	-8,44	0,0	0,00	0,0
2020-02-29 04:00	54	26	83	0,0	17,43	-11,10	15,6	995,50	-13,86	-11,10	16,83	-8,74	0,0	0,00	0,0
2020-02-29 04:30	55	26	83	0,0	17,43	-10,29	15,6	995,50	-13,08	-10,29	16,83	-7,94	0,0	0,00	0,0
2020-02-29 05:00	57	26	90	0,0	17,53	-9,79	15,6	995,50	-11,55	-9,79	16,93	-6,90	0,0	0,00	0,0
2020-02-29 05:30	58	26	89	0,0	17,53	-10,49	15,6	995,50	-12,38	-10,49	16,93	-7,68	0,0	0,00	0,0
2020-02-29 06:00	59	26	89	0,0	17,53	-10,90	15,6	995,50	-12,77	-10,90	16,93	-8,08	0,0	0,00	0,0
2020-02-29 06:30	54	25	89	0,0	17,63	-11,00	15,6	995,50	-12,87	-11,00	17,00	-8,18	0,0	0,00	0,0
2020-02-29 07:00	345	25	92	0,0	18,03	-9,79	15,6	995,50	-11,26	-9,79	17,40	-6,74	0,0	0,00	0,0
2020-02-29 07:30	314	26	95	0,0	18,43	-9,39	15,6	995,50	-10,45	-9,39	17,84	-6,09	0,0	0,00	0,0
2020-02-29 08:00	315	25	96	0,0	18,73	-9,99	15,6	995,50	-10,91	-9,99	18,10	-6,61	0,0	0,00	0,0
2020-02-29 08:30	314	25	96	0,0	18,73	-9,39	15,6	995,50	-10,31	-9,39	18,10	-6,01	0,0	0,00	0,0
2020-02-29 09:00	316	25	97	0,0	18,83	-8,49	15,6	996,50	-9,28	-8,49	18,20	-5,02	0,0	0,00	0,0
2020-02-29 09:30	316	25	93	0,0	18,73	-7,59	15,6	995,50	-8,95	-7,59	18,10	-4,46	0,0	0,00	0,0
2020-02-29 10:00	316	25	82	0,0	18,63	-6,39	15,6	995,50	-9,43	-6,39	18,00	-4,11	0,0	0,00	0,0
2020-02-29 10:30	274	25	77	0,0	18,53	-5,99	15,6	995,50	-9,87	-5,99	17,90	-4,07	0,0	0,00	0,0
2020-02-29 11:00	310	25	73	0,0	18,33	-5,49	15,6	995,50	-10,09	-5,49	17,70	-3,85	0,0	0,00	0,0
2020-02-29 11:30	263	25	73	0,0	18,13	-4,89	15,6	995,50	-9,51	-4,89	17,50	-3,25	1,2	0,00	0,0
2020-02-29 12:00	282	25	71	0,0	17,83	-4,49	15,6	995,50	-9,50	-4,49	17,20	-2,98	1,4	0,00	0,0
2020-02-29 12:30	246	25	66	0,0	17,73	-3,99	15,6	995,50	-9,99	-3,99	17,10	-2,80	1,8	0,00	0,0
2020-02-29 13:00	254	26	64	0,0	17,53	-3,69	15,6	994,50	-10,11	-3,69	16,93	-2,62	2,0	0,00	0,0
2020-02-29 13:30	300	26	64	0,0	17,33	-3,59	15,6	994,50	-10,02	-3,59	16,73	-2,52	1,8	0,00	0,0
2020-02-29 14:00	282	26	63	0,0	17,23	-3,39	15,6	994,50	-10,04	-3,39	16,63	-2,38	1,4	0,00	0,0
2020-02-29 14:30	264	26	62	0,0	17,23	-3,09	15,6	994,50	-9,97	-3,09	16,63	-2,14	0,0	0,00	0,0
2020-02-29 15:00	283	26	61	0,0	17,13	-3,09	15,6	994,50	-10,18	-3,09	16,53	-2,20	1,6	0,00	0,0
2020-02-29 15:30	245	26	60	0,0	17,23	-3,09	15,6	994,50	-10,40	-3,09	16,63	-2,26	1,4	0,00	0,0
2020-02-29 16:00	276	26	60	0,0	17,23	-3,19	15,6	994,50	-10,50	-3,19	16,63	-2,36	1,2	0,00	0,0
2020-02-29 16:30	287	26	61	0,0	17,23	-3,79	15,6	994,50	-10,84	-3,79	16,63	-2,90	0,0	0,00	0,0
2020-02-29 17:00	279	26	62	0,0	17,23	-4,59	15,6	993,50	-11,38	-4,59	16,63	-3,64	0,0	0,00	0,0
2020-02-29 17:30	296	26	61	0,0	17,23	-4,89	15,6	993,50	-11,88	-4,89	16,63	-4,00	0,0	0,00	0,0
2020-02-29 18:00	295	26	64	0,0	17,33	-5,69	15,6	993,50	-12,01	-5,69	16,73	-4,62	0,0	0,00	0,0
2020-02-29 18:30	291	26	64	0,0	17,33	-6,79	15,6	993,50	-13,05	-6,79	16,73	-5,73	0,0	0,00	0,0
2020-02-29 19:00	293	26	69	0,0	17,53	-7,19	15,6	993,50	-12,46	-7,19	16,93	-5,81	0,0	0,00	0,0
2020-02-29 19:30	292	25	71	0,0	17,73	-8,49	16,8	993,50	-13,34	-8,49	17,10	-6,98	1,6	1,20	1,2
2020-02-29 20:00	291	25	79	0,0	17,83	-9,89	16,8	992,50	-13,32	-9,89	17,20	-7,84	0,0	1,20	1,2
2020-02-29 20:30	291	25	79	0,0	17,83	-10,39	16,8	992,50	-13,81	-10,39	17,20	-8,34	0,0	0,00	1,2
2020-02-29 21:00	294	25	84	0,0	17,93	-9,99	16,8	992,50	-12,63	-9,99	17,30	-7,57	0,0	0,00	1,2
2020-02-29 21:30	292	25	83	0,0	17,93	-10,19	16,8	992,50	-12,98	-10,19	17,30	-7,84	0,0	0,00	1,2
2020-02-29 22:00	292	25	83	0,0	17,93	-10,29	16,8	992,50	-13,08	-10,29	17,30	-7,94	0,0	0,00	1,2
2020-02-29 22:30	293	25	83	0,0	17,73	-10,59	16,8	992,50	-13,37	-10,59	17,10	-8,24	0,0	0,00	1,2
2020-02-29 23:00	293	25	90	0,0	17,63	-9,79	16,8	992,50	-11,55	-9,79	17,00	-6,90	0,0	0,00	1,2
2020-02-29 23:30	292	26	92	0,0	17,43	-8,99	16,8	992,50	-10,47	-8,99	16,83	-5,94	0,0	0,00	1,2
2020-03-01 00:00	291	26	92	0,0	17,23	-9,19	16,8	991,50	-10,67	-9,19	16,63	-6,14	0,0	0,00	0,0
Medelvärde Månad	189	27	89	0,0	18,29	-3,79		990,67	-5,95	-3,80	17,72	-0,97	0,3		0,0
Min	0	25	57	0,0	16,63	-15,00		947,48	-21,41	-15,00	16,07	-14,11	0,0		0,0
Max	356	28	100	2,6	19,43	3,02	16,8	1022,52	2,49	3,02	18,87	6,65	8,7		