

Medeltemperaturer / Max / Min

● Vindkyl medel °C
 ● Dygns medel °C
 ▲ Temp Max
 ● Temp Min
 — Temperatur

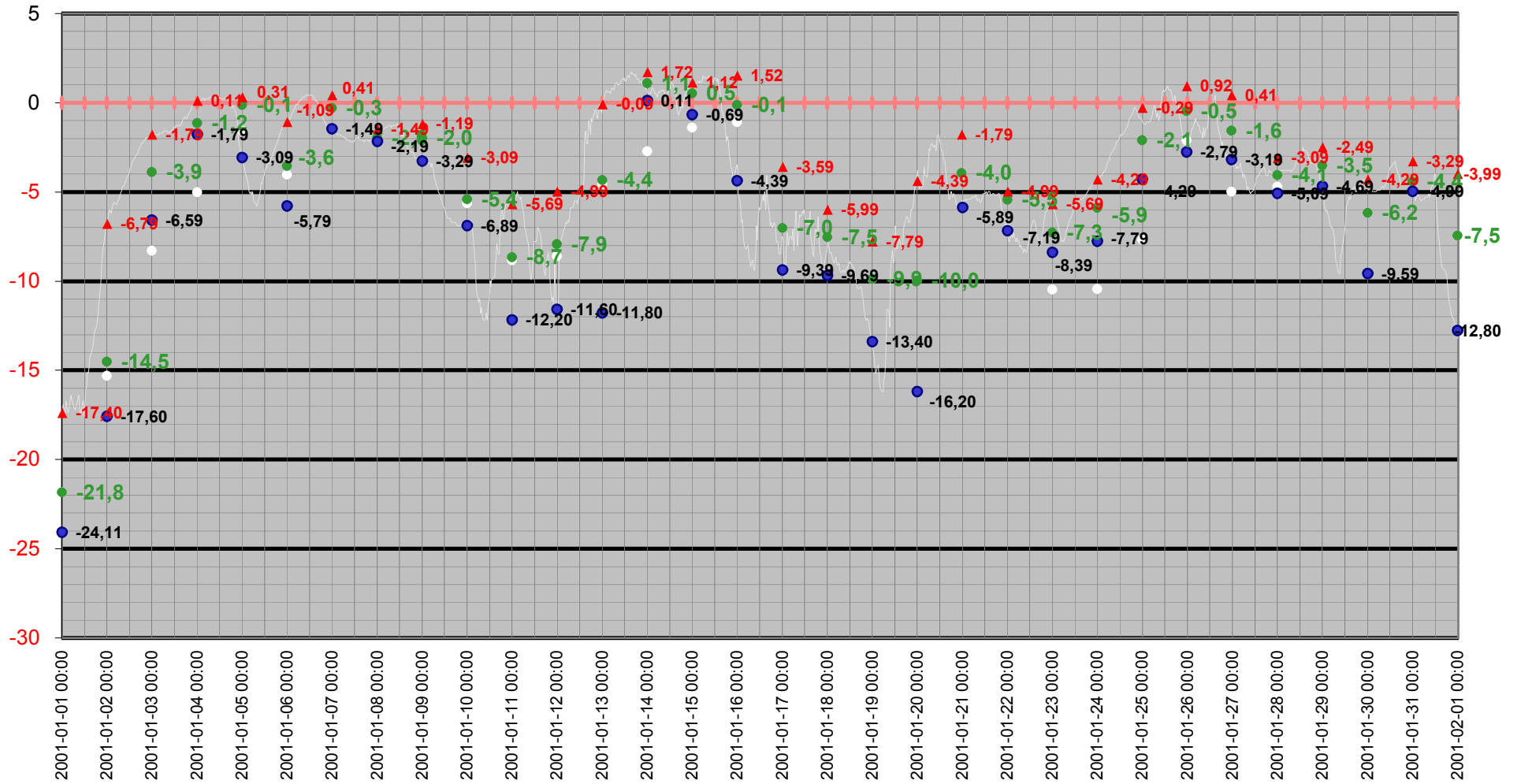

Medeltemperatur

□ Vindkyl medel °C ● Dygns medel °C — Temperatur °C — Kyleffekt °C

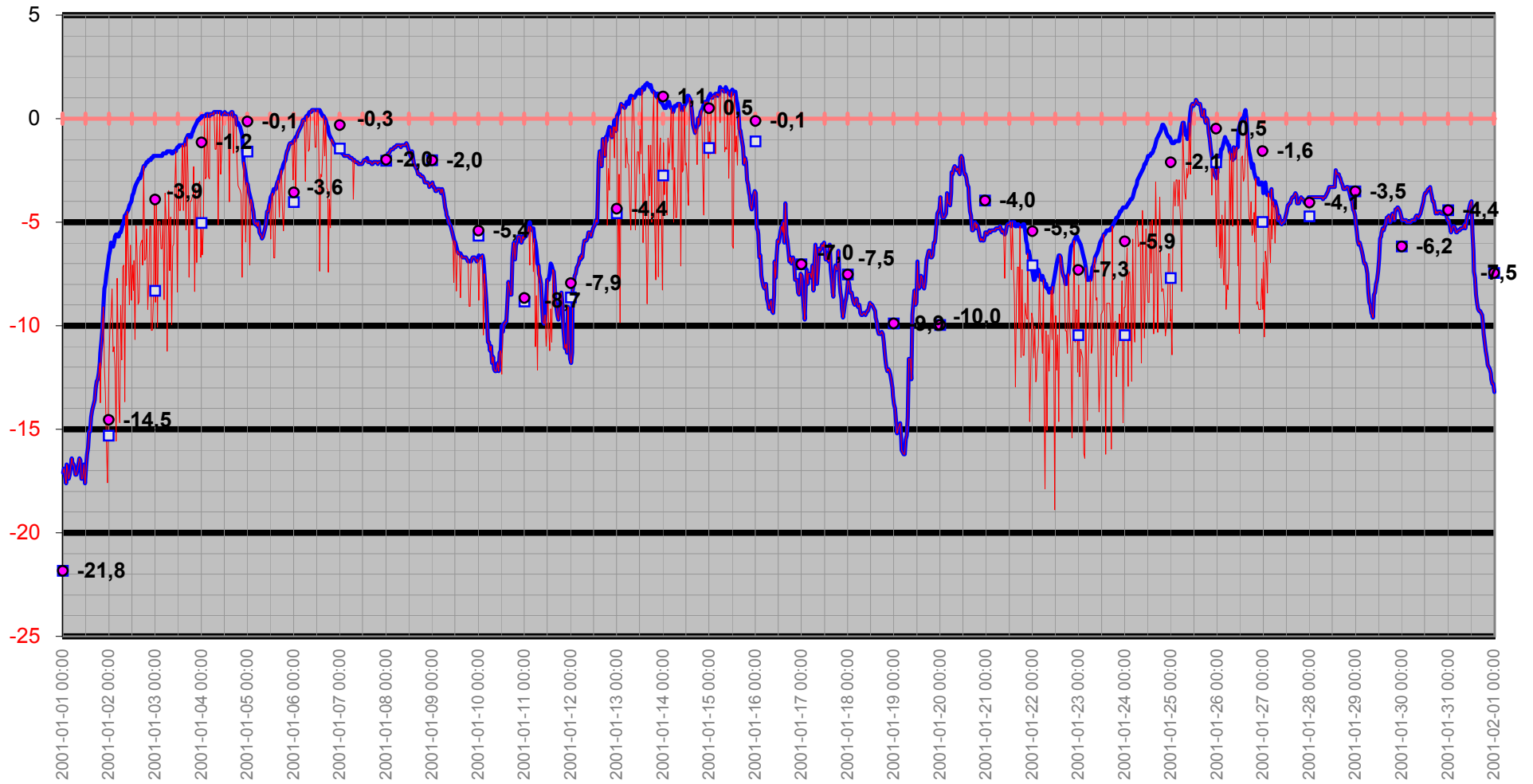

Temperatur/Vindby

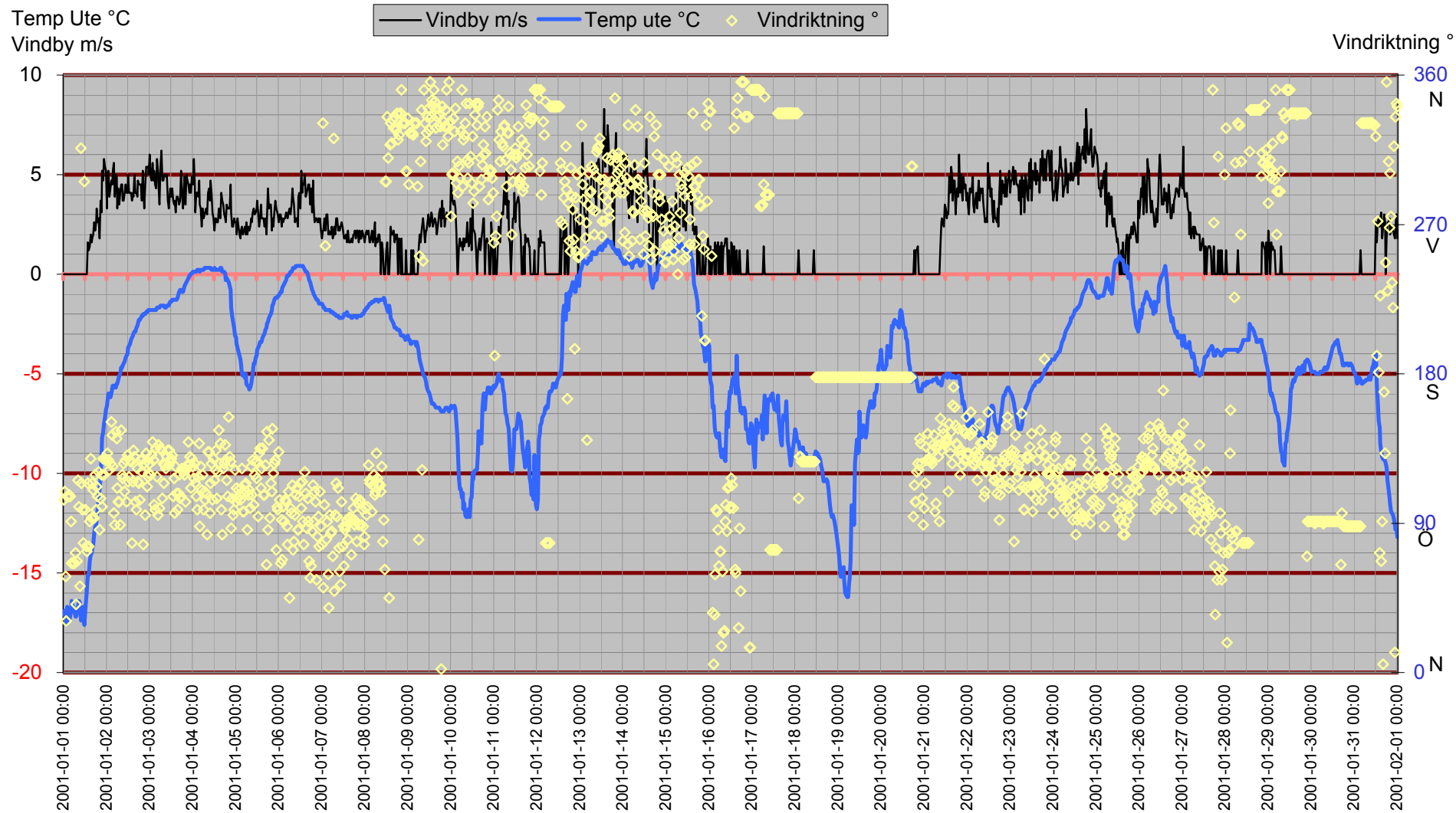

Inne

Temp inne °C

Vindby m/s

Temp inne °C — Vindby m/s — Temp ute °C — Luftfukt inne Rh%

Temp ute °C

Luftfukt inne Rh%

Rh % inne

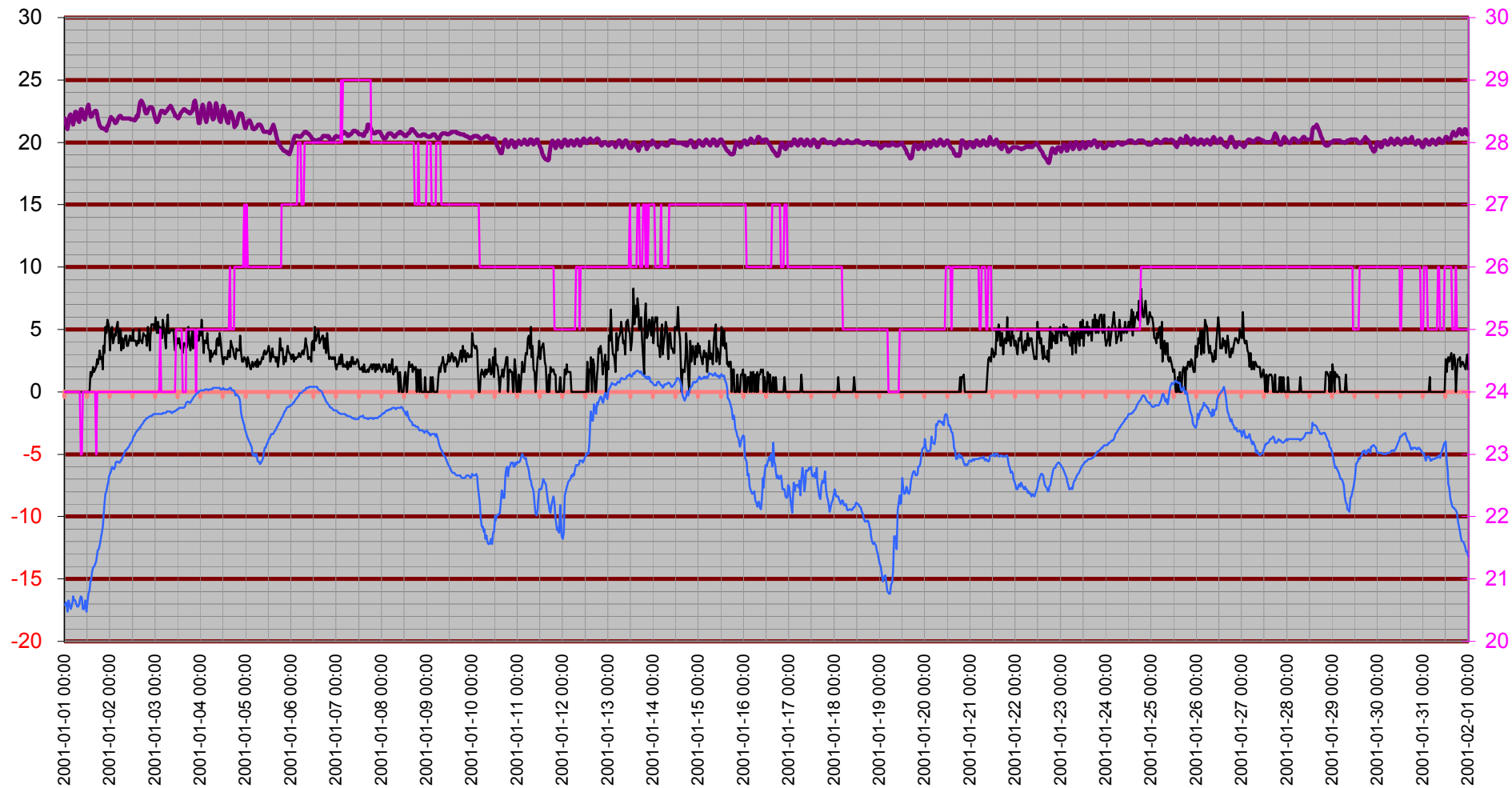

Temperatur inne

Temp inne °C

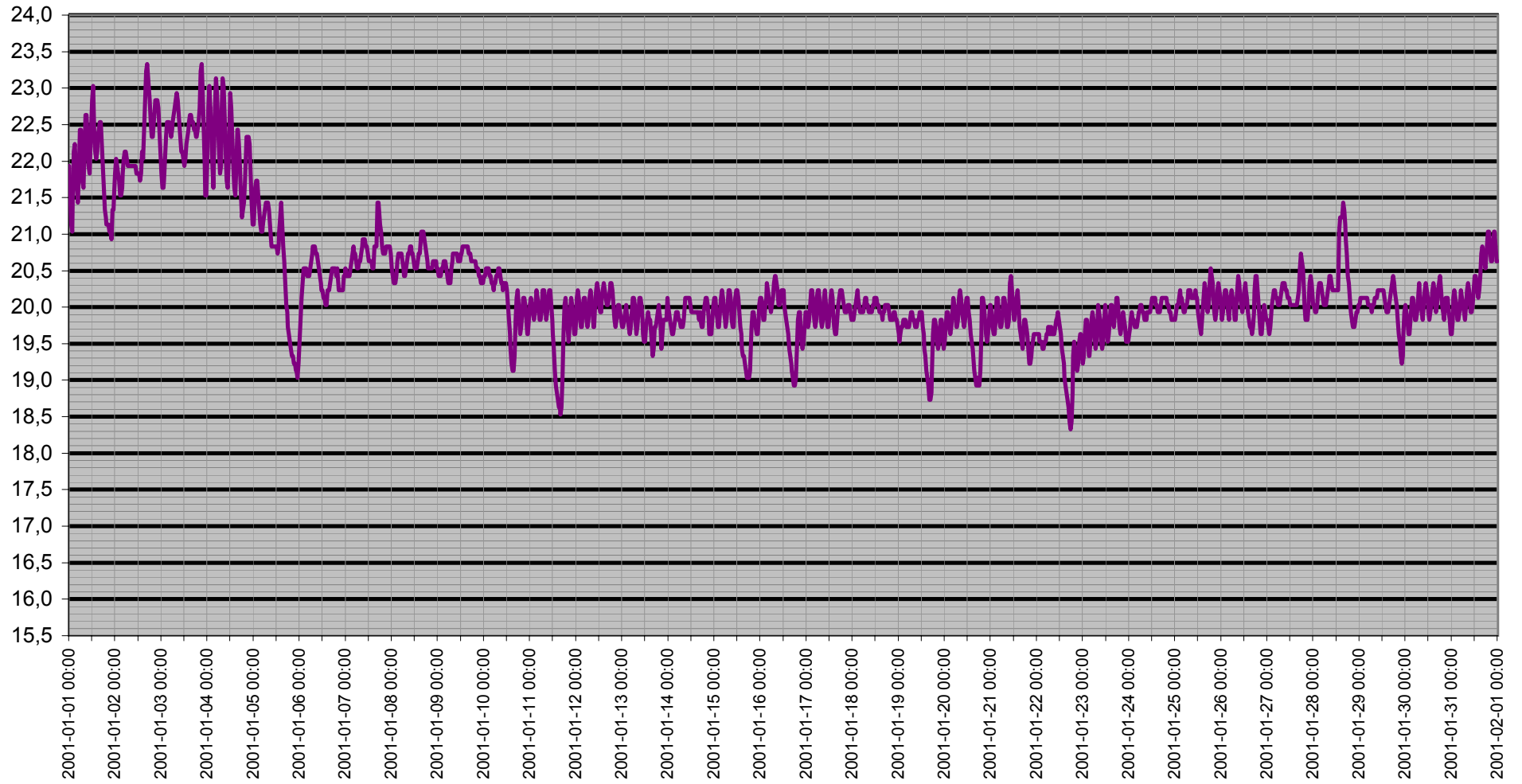

Dagpunkt/Temperatur

Vindhastighet m/s Daggpunkt °C Temp ute °C Luftfukt ute Rh%

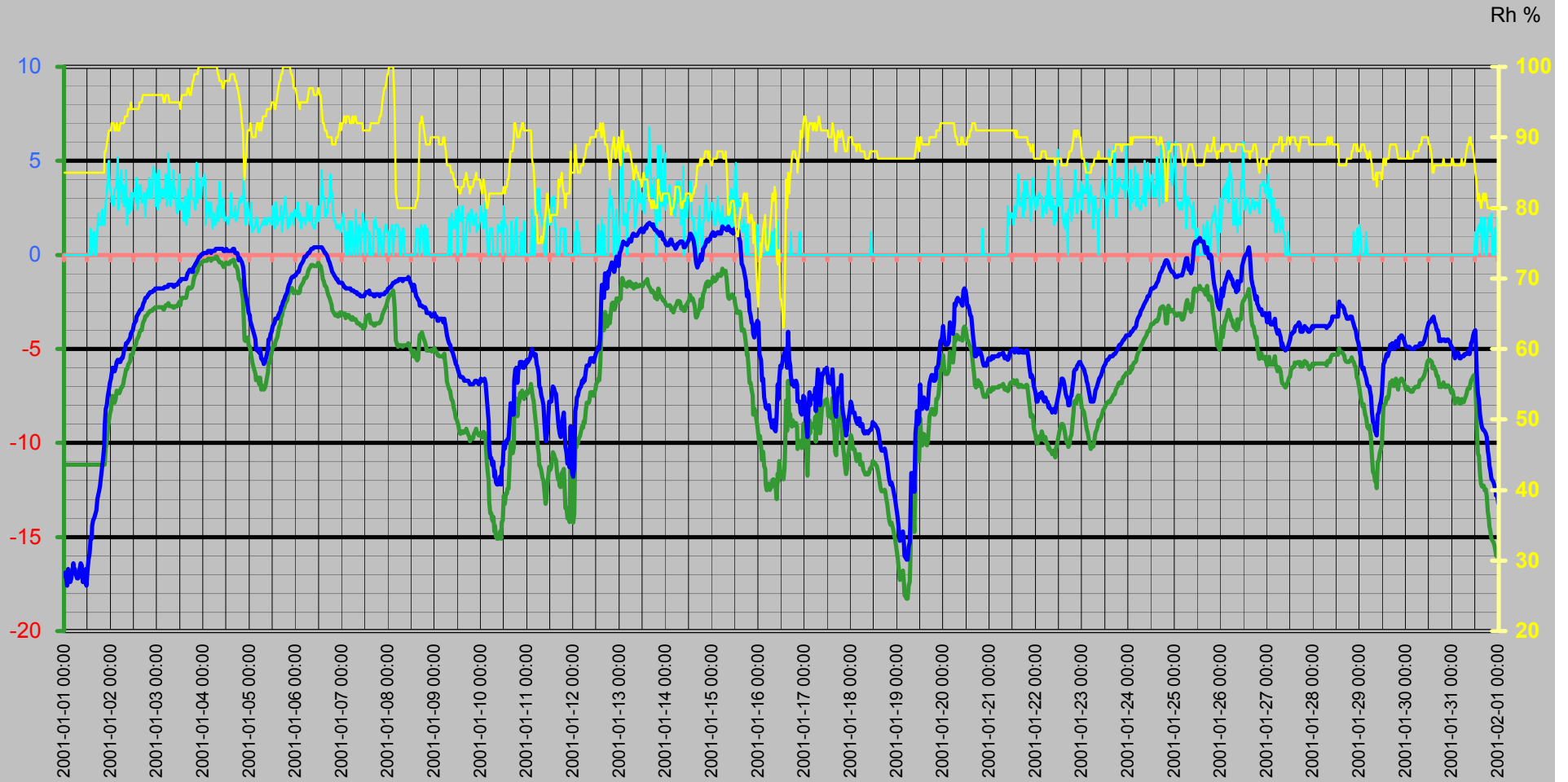

Vinddata

Vindhastighet m/s
Vindby m/s

Vindhastighet m/s — Vindby m/s ◆ Vindriktning ° — Luffukt ute Rh%

Vindriktning °
Rh %

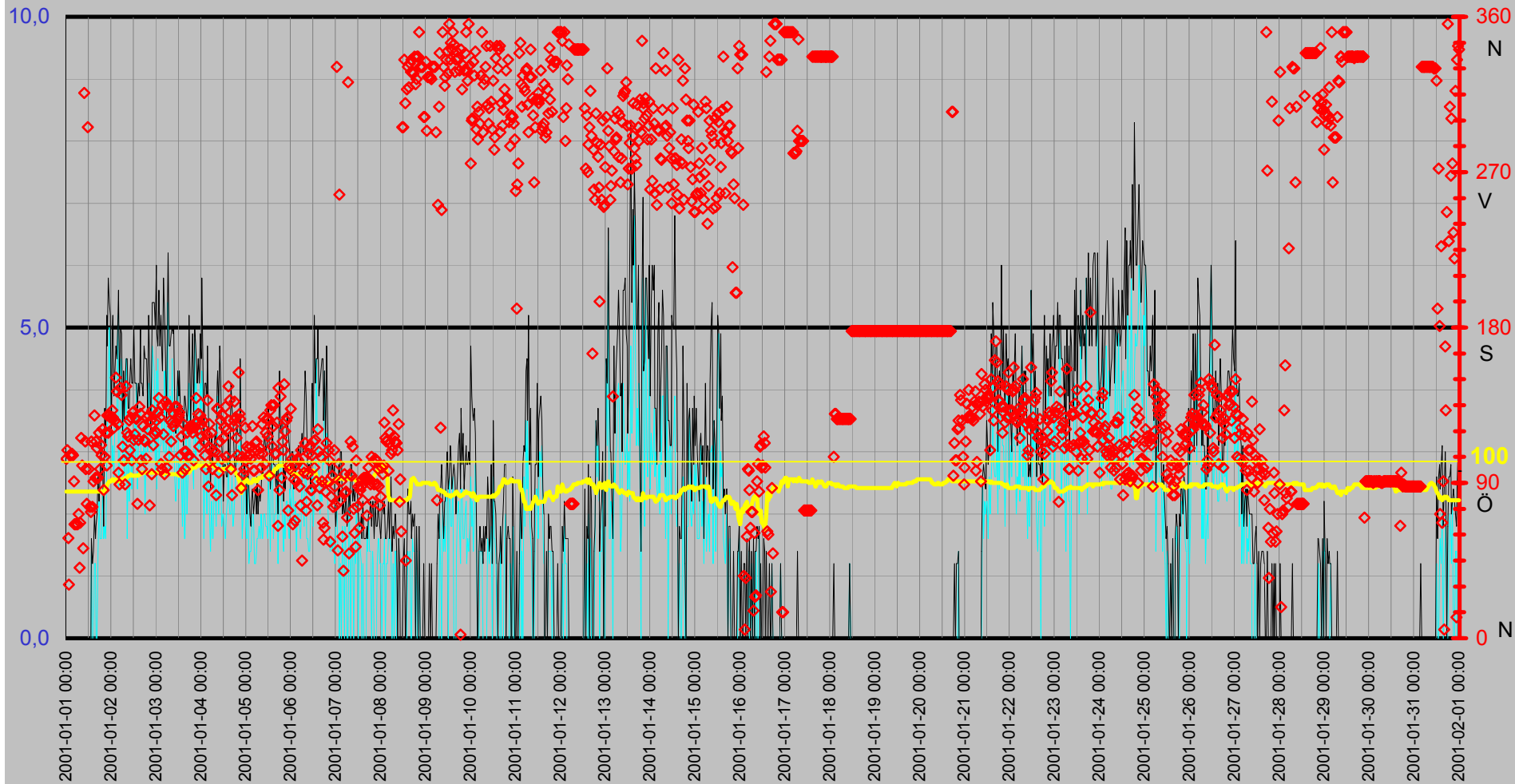

Luffukt Kyleffekt Temp Vind Medeltemperatur

Temp °C
Vind m/s

● Dygns medel °C Vindhastighet m/s Kyleffekt °C Temp ute °C Luffukt ute Rh%

Rh %

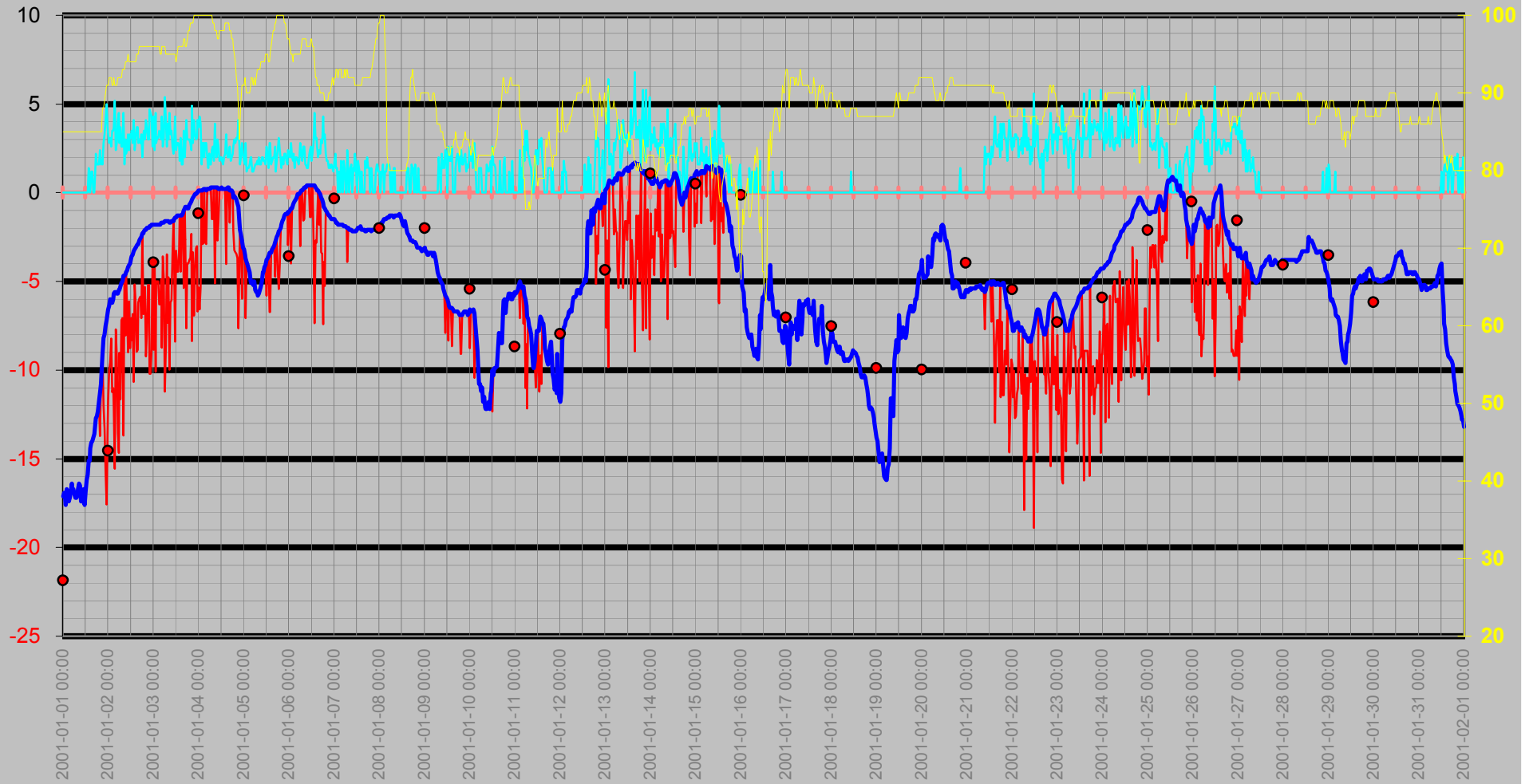

Nederbörd

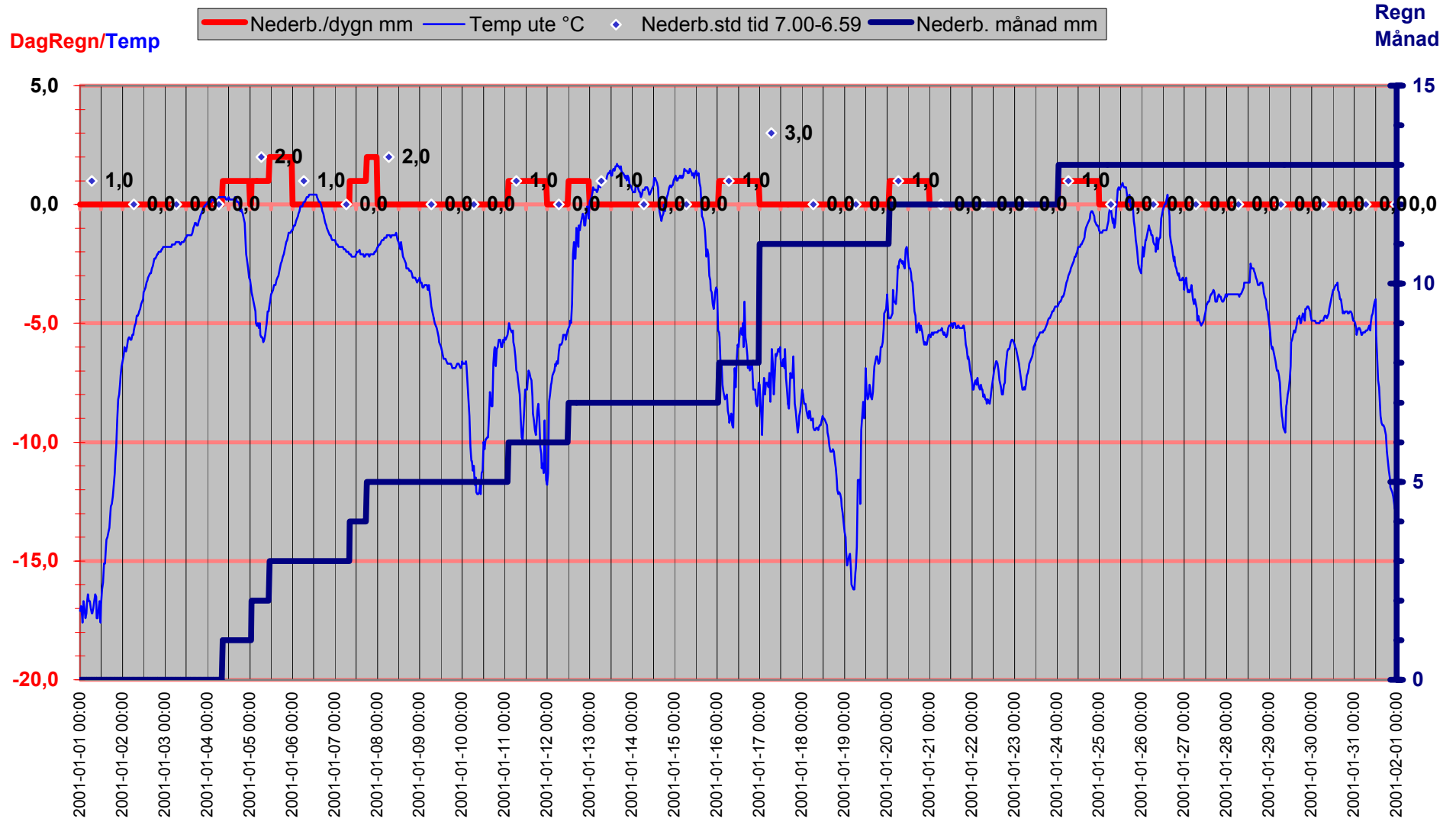

Luftryck/Nederbörd

◆ Luftryck mbar ▬ Nederb./dygn mm Δ Nederb.std tid 7.00-6.59

Luftryck

Nederbör

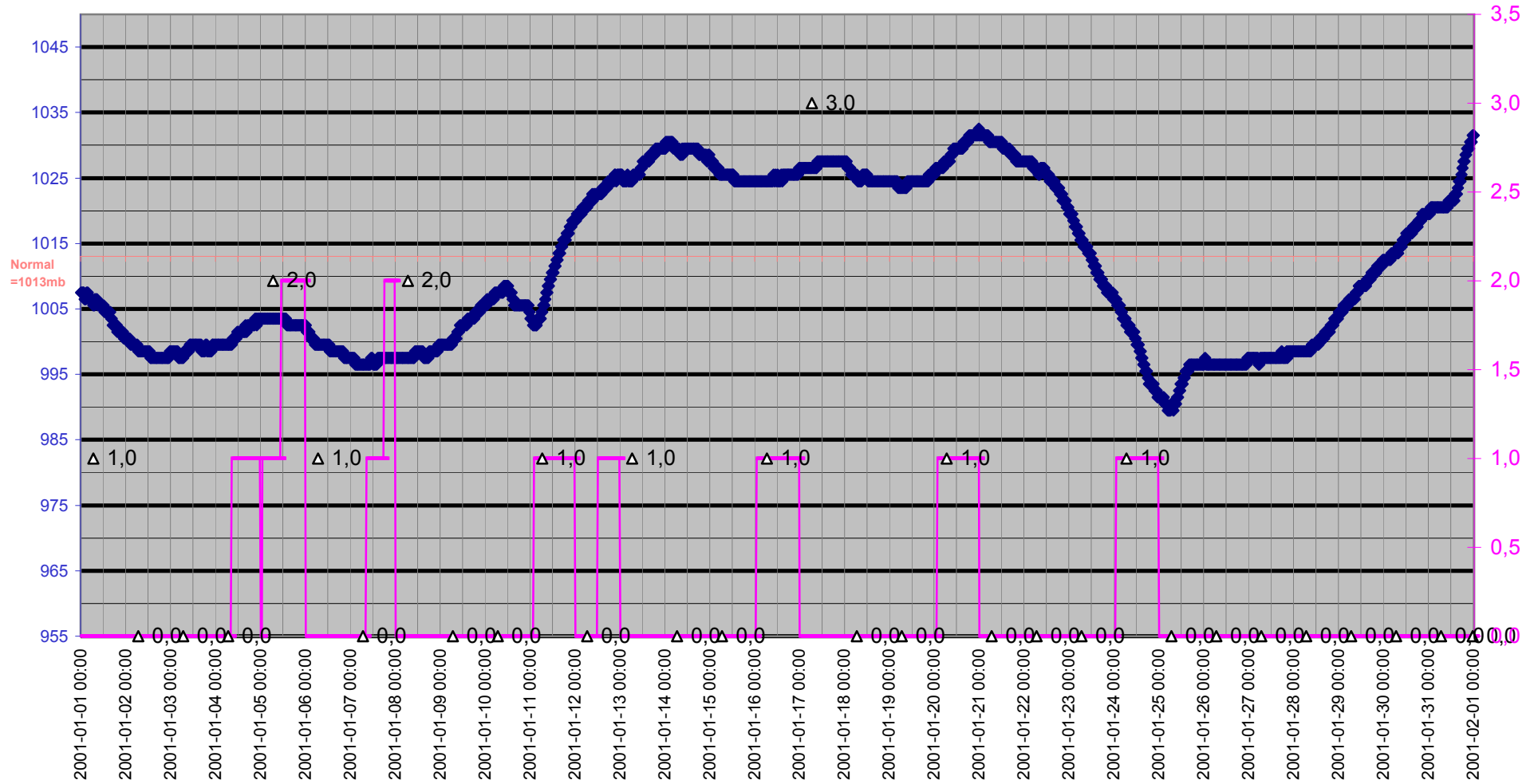

Grund

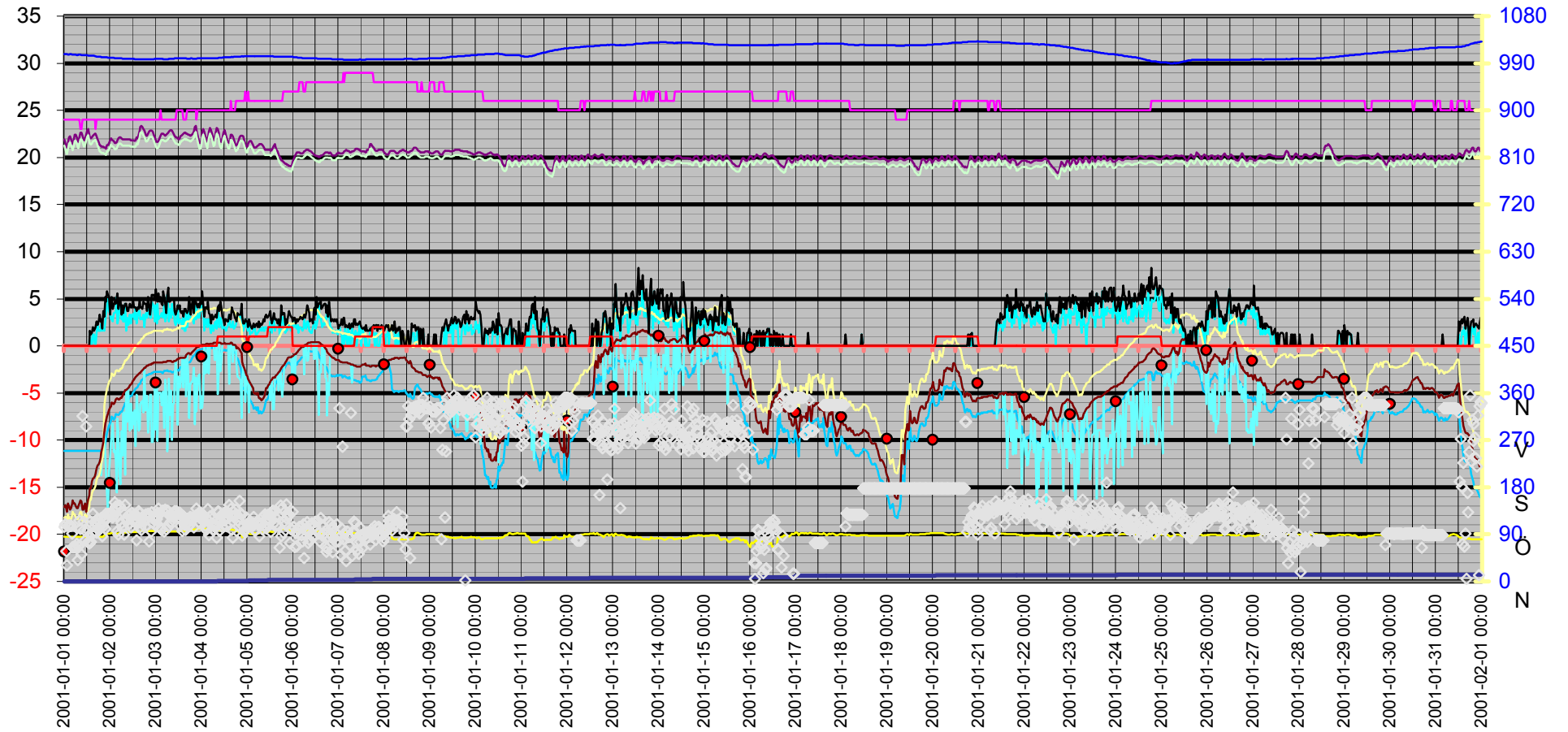
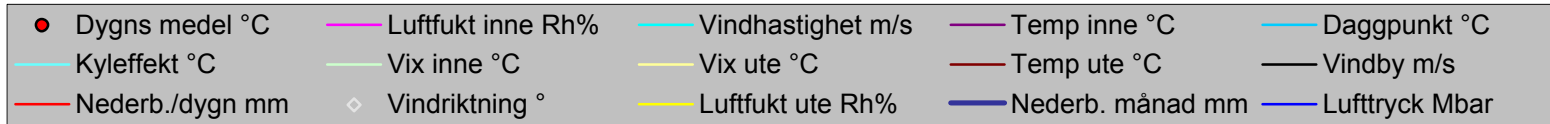

Datum	Vindriktning	Luftfukt inne	Luftfukt ute	Vindhastighet	Temp inne	Temp ute	Nederb. månad	Luftryck	Daggpunkt	Kyleffekt	Vix inne	Vix ute	Vindby	Korr luftryck	Nederb./dygn
	°	Rh%	Rh%	m/s	°C	°C	mm	Mbar	°C	°C	°C	°C	m/s		mm
2001-01-01 00:00	104	24	85	0,0	21,93	-17,10	0,0	1007,51	-11,15	-17,10	21,27	-18,29	0,0	0	0,0
2001-01-01 00:30	109	24	85	0,0	21,53	-16,90	0,0	1007,51	-11,15	-16,90	20,87	-18,09	0,0	0	0,0
2001-01-01 01:00	58	24	85	0,0	21,13	-17,30	0,0	1007,51	-11,15	-17,30	20,47	-18,49	0,0	0	0,0
2001-01-01 01:30	31	24	85	0,0	21,03	-17,60	0,0	1007,51	-11,15	-17,60	20,37	-18,79	0,0	0	0,0
2001-01-01 02:00	106	24	85	0,0	21,53	-16,70	0,0	1006,51	-11,15	-16,70	20,87	-17,89	0,0	0	0,0
2001-01-01 02:30	106	24	85	0,0	22,13	-17,00	0,0	1006,51	-11,15	-17,00	21,47	-18,19	0,0	0	0,0
2001-01-01 03:00	107	24	85	0,0	22,23	-17,40	0,0	1007,51	-11,15	-17,40	21,57	-18,59	0,0	0	0,0
2001-01-01 03:30	106	24	85	0,0	21,93	-17,20	0,0	1007,51	-11,15	-17,20	21,27	-18,39	0,0	0	0,0
2001-01-01 04:00	91	24	85	0,0	21,63	-16,80	0,0	1006,51	-11,15	-16,80	20,97	-17,99	0,0	0	0,0
2001-01-01 04:30	66	24	85	0,0	21,43	-16,40	0,0	1006,51	-11,15	-16,40	20,77	-17,59	0,0	0	0,0
2001-01-01 05:00	66	24	85	0,0	21,83	-16,70	0,0	1006,51	-11,15	-16,70	21,17	-17,89	0,0	0	0,0
2001-01-01 05:30	66	24	85	0,0	22,43	-16,70	0,0	1006,51	-11,15	-16,70	21,77	-17,89	0,0	0	0,0
2001-01-01 06:00	66	24	85	0,0	22,43	-17,00	0,0	1006,51	-11,15	-17,00	21,77	-18,19	0,0	0	0,0
2001-01-01 06:30	72	24	85	0,0	22,13	-17,20	0,0	1005,51	-11,15	-17,20	21,47	-18,39	0,0	0	0,0
2001-01-01 07:00	41	24	85	0,0	21,73	-17,20	0,0	1005,51	-11,15	-17,20	21,07	-18,39	0,0	0	0,0
2001-01-01 07:30	67	24	85	0,0	21,63	-17,00	0,0	1006,51	-11,15	-17,00	20,97	-18,19	0,0	0	0,0
2001-01-01 08:00	116	24	85	0,0	22,13	-16,70	0,0	1006,51	-11,15	-16,70	21,47	-17,89	0,0	0	0,0
2001-01-01 08:30	100	23	85	0,0	22,63	-16,40	0,0	1006,51	-11,15	-16,40	21,94	-17,59	0,0	0	0,0
2001-01-01 09:00	52	23	85	0,0	22,63	-16,50	0,0	1005,51	-11,15	-16,50	21,94	-17,69	0,0	0	0,0
2001-01-01 09:30	316	24	85	0,0	22,33	-17,40	0,0	1005,51	-11,15	-17,40	21,67	-18,59	0,0	0	0,0
2001-01-01 10:00	114	24	85	0,0	21,93	-17,40	0,0	1005,51	-11,15	-17,40	21,27	-18,59	0,0	0	0,0
2001-01-01 10:30	98	24	85	0,0	21,83	-17,00	0,0	1005,51	-11,15	-17,00	21,17	-18,19	0,0	0	0,0
2001-01-01 11:00	78	24	85	0,0	22,03	-16,70	0,0	1005,51	-11,15	-16,70	21,37	-17,89	0,0	0	0,0
2001-01-01 11:30	296	24	85	0,0	22,43	-17,60	0,0	1005,51	-11,15	-17,60	21,77	-18,79	0,0	0	0,0
2001-01-01 12:00	98	24	85	0,0	22,83	-16,82	0,0	1005,51	-11,15	-17,00	22,17	-18,00	0,0	0	0,0
2001-01-01 12:30	76	24	85	0,0	23,03	-16,20	0,0	1004,51	-11,15	-16,20	22,37	-17,43	0,0	0	0,0
2001-01-01 13:00	73	24	85	0,0	22,43	-15,90	0,0	1004,51	-11,15	-15,90	21,77	-17,13	0,0	0	0,0
2001-01-01 13:30	114	24	85	1,4	22,13	-15,10	0,0	1004,51	-11,15	-15,10	21,47	-16,33	1,6	0	0,0
2001-01-01 14:00	76	24	85	0,0	22,03	-15,10	0,0	1004,51	-11,15	-15,10	21,37	-16,33	1,2	0	0,0
2001-01-01 14:30	91	24	85	0,0	22,13	-14,40	0,0	1004,51	-11,15	-14,40	21,47	-15,63	1,4	0	0,0
2001-01-01 15:00	129	24	85	1,2	22,33	-14,10	0,0	1004,51	-11,15	-14,10	21,67	-15,33	2,0	0	0,0
2001-01-01 15:30	93	24	85	1,2	22,43	-14,00	0,0	1004,51	-11,15	-14,00	21,77	-15,23	1,6	0	0,0
2001-01-01 16:00	114	24	85	0,0	22,53	-13,80	0,0	1003,51	-11,15	-13,80	21,87	-15,03	1,8	0	0,0
2001-01-01 16:30	110	23	85	0,0	22,53	-13,60	0,0	1003,51	-11,15	-13,60	21,84	-14,83	2,0	0	0,0
2001-01-01 17:00	93	24	85	1,4	22,23	-13,00	0,0	1002,51	-11,15	-13,00	21,57	-14,23	2,6	0	0,0
2001-01-01 17:30	119	24	85	2,2	21,93	-12,70	0,0	1002,51	-11,15	-12,70	21,27	-13,93	2,2	0	0,0
2001-01-01 18:00	98	24	85	1,6	21,63	-12,60	0,0	1002,51	-11,15	-12,60	20,97	-13,83	2,6	0	0,0
2001-01-01 18:30	112	24	85	1,6	21,33	-12,30	0,0	1002,51	-11,15	-12,30	20,67	-13,53	3,3	0	0,0
2001-01-01 19:00	106	24	85	1,6	21,23	-11,80	0,0	1002,51	-11,15	-11,80	20,57	-13,03	2,6	0	0,0
2001-01-01 19:30	121	24	85	2,4	21,13	-11,30	0,0	1001,51	-11,15	-13,72	20,47	-12,53	2,8	0	0,0
2001-01-01 20:00	86	24	85	1,6	21,13	-10,80	0,0	1001,51	-11,15	-10,80	20,47	-12,03	1,8	0	0,0
2001-01-01 20:30	105	24	85	1,8	21,13	-10,19	0,0	1001,51	-11,15	-10,19	20,47	-11,43	3,7	0	0,0
2001-01-01 21:00	119	24	88	1,6	21,03	-9,09	0,0	1001,51	-11,15	-9,09	20,37	-6,36	3,1	0	0,0
2001-01-01 21:30	100	24	88	2,8	21,03	-8,19	0,0	1001,51	-10,26	-11,98	20,37	-5,46	5,2	0	0,0
2001-01-01 22:00	129	24	89	3,3	20,93	-7,99	0,0	1001,51	-9,92	-13,28	20,27	-5,18	4,7	0	0,0
2001-01-01 22:30	119	24	90	4,1	21,33	-7,49	0,0	1001,51	-9,28	-15,73	20,67	-4,60	5,8	0	0,0

Datum	Vindriktning	Luftfukt inne	Luftfukt ute	Vindhastighet	Temp inne	Temp ute	Nederb. månad	Lufttryck	Daggpunkt	Kyleffekt	Vix inne	Vix ute	Vindby	Korr lufttryck	Nederb./dygn
	°	Rh%	Rh%	m/s	°C	°C	mm	Mbar	°C	°C	°C	°C	m/s		mm
2001-01-01 23:00	129	24	91	5,0	21,33	-7,19	0,0	1000,51	-8,84	-17,58	20,67	-4,22	5,4	0	0,0
2001-01-01 23:30	128	24	91	3,7	21,53	-6,79	0,0	1000,51	-8,44	-13,40	20,87	-3,82	5,2	0	0,0
2001-01-02 00:00	128	24	91	3,3	21,83	-6,59	0,0	1000,51	-8,25	-11,70	21,17	-3,62	3,3	0	0,0
2001-01-02 00:30	132	24	92	2,8	22,03	-6,39	0,0	1000,51	-7,90	-10,01	21,37	-3,34	5,0	0	0,0
2001-01-02 01:00	128	24	92	3,1	21,93	-5,99	0,0	1000,51	-7,51	-9,57	21,27	-2,94	5,2	0	0,0
2001-01-02 01:30	122	24	92	2,6	21,83	-6,09	0,0	1000,51	-7,61	-8,23	21,17	-3,04	3,9	0	0,0
2001-01-02 02:00	126	24	91	3,5	21,73	-6,19	0,0	1000,51	-7,85	-11,25	21,07	-3,22	4,3	0	0,0
2001-01-02 02:30	151	24	91	3,5	21,53	-5,99	0,0	999,51	-7,65	-11,02	20,87	-3,02	4,7	0	0,0
2001-01-02 03:00	143	24	92	3,7	21,53	-5,69	0,0	999,51	-7,21	-12,12	20,87	-2,64	4,5	0	0,0
2001-01-02 03:30	124	24	91	5,2	21,63	-5,59	0,0	999,51	-7,26	-15,57	20,97	-2,62	5,2	0	0,0
2001-01-02 04:00	96	24	91	2,4	21,83	-5,59	0,0	999,51	-7,26	-7,70	21,17	-2,62	5,6	0	0,0
2001-01-02 04:30	89	24	91	2,8	22,03	-5,69	0,0	999,51	-7,36	-9,25	21,37	-2,72	3,9	0	0,0
2001-01-02 05:00	145	24	92	4,1	22,13	-5,69	0,0	999,51	-7,21	-13,56	21,47	-2,64	5,0	0	0,0
2001-01-02 05:30	141	24	92	4,5	22,13	-5,49	0,0	999,51	-7,01	-14,67	21,47	-2,44	4,9	0	0,0
2001-01-02 06:00	111	24	92	2,8	22,03	-5,49	0,0	999,51	-7,01	-9,03	21,37	-2,44	3,3	0	0,0
2001-01-02 06:30	103	24	92	3,7	21,93	-5,29	0,0	998,51	-6,82	-11,65	21,27	-2,24	4,3	0	0,0
2001-01-02 07:00	103	24	92	2,6	21,93	-5,09	0,0	998,51	-6,62	-7,18	21,27	-2,04	3,5	0	0,0
2001-01-02 07:30	89	24	93	2,6	21,93	-4,99	0,0	998,51	-6,37	-7,07	21,27	-1,85	4,1	0	0,0
2001-01-02 08:00	146	24	93	4,5	21,93	-4,69	0,0	998,51	-6,08	-13,68	21,27	-1,55	4,5	0	0,0
2001-01-02 08:30	119	24	93	1,6	21,93	-4,69	0,0	998,51	-6,08	-4,69	21,27	-1,55	4,5	0	0,0
2001-01-02 09:00	117	24	94	3,0	21,93	-4,59	0,0	998,51	-5,83	-8,04	21,27	-1,37	3,7	0	0,0
2001-01-02 09:30	126	24	94	2,2	21,93	-4,49	0,0	998,51	-5,74	-4,49	21,27	-1,27	3,7	0	0,0
2001-01-02 10:00	109	24	94	2,4	21,93	-4,39	0,0	998,51	-5,64	-6,44	21,27	-1,17	4,1	0	0,0
2001-01-02 10:30	128	24	95	3,3	21,93	-4,19	0,0	998,51	-5,29	-8,99	21,27	-0,89	4,5	0	0,0
2001-01-02 11:00	103	24	94	2,4	21,83	-4,09	0,0	998,51	-5,34	-6,12	21,17	-0,87	4,1	0	0,0
2001-01-02 11:30	131	24	94	3,3	21,83	-3,99	0,0	998,51	-5,24	-8,76	21,17	-0,77	4,1	0	0,0
2001-01-02 12:00	115	24	94	3,1	21,83	-3,69	0,0	998,51	-4,94	-7,06	21,17	-0,47	5,0	0	0,0
2001-01-02 12:30	118	24	94	3,5	21,83	-3,59	0,0	998,51	-4,84	-8,31	21,17	-0,37	4,1	0	0,0
2001-01-02 13:00	128	24	94	2,8	21,73	-3,49	0,0	997,50	-4,74	-6,84	21,07	-0,27	4,1	0	0,0
2001-01-02 13:30	127	24	94	4,1	21,83	-3,29	0,0	997,50	-4,55	-10,67	21,17	-0,07	4,1	0	0,0
2001-01-02 14:00	78	24	94	2,4	22,13	-3,19	0,0	997,50	-4,45	-5,17	21,47	0,03	3,7	0	0,0
2001-01-02 14:30	115	24	94	3,1	22,03	-3,09	0,0	997,50	-4,35	-6,41	21,37	0,13	4,1	0	0,0
2001-01-02 15:00	134	24	95	3,7	22,43	-2,99	0,0	997,50	-4,10	-8,97	21,77	0,31	3,9	0	0,0
2001-01-02 15:30	130	24	95	3,7	22,83	-2,89	0,0	997,50	-4,01	-8,85	22,17	0,41	5,0	0	0,0
2001-01-02 16:00	103	24	95	2,8	23,23	-2,89	0,0	997,50	-4,01	-6,19	22,57	0,41	4,1	0	0,0
2001-01-02 16:30	98	24	96	3,0	23,33	-2,69	0,0	997,50	-3,66	-5,97	22,67	0,70	4,1	0	0,0
2001-01-02 17:00	123	24	96	2,8	23,23	-2,59	0,0	997,50	-3,56	-5,86	22,57	0,80	3,9	0	0,0
2001-01-02 17:30	115	24	96	3,3	23,03	-2,49	0,0	997,50	-3,46	-7,07	22,37	0,90	4,7	0	0,0
2001-01-02 18:00	114	24	96	2,0	22,83	-2,29	0,0	997,50	-3,27	-2,29	22,17	1,10	4,5	0	0,0
2001-01-02 18:30	104	24	96	3,3	22,53	-2,29	0,0	997,50	-3,27	-6,84	21,87	1,10	4,5	0	0,0
2001-01-02 19:00	128	24	96	3,5	22,33	-2,19	0,0	997,50	-3,17	-6,73	21,67	1,20	4,5	0	0,0
2001-01-02 19:30	121	24	96	3,0	22,33	-2,09	0,0	997,50	-3,07	-5,31	21,67	1,30	3,7	0	0,0
2001-01-02 20:00	129	24	96	4,1	22,53	-2,09	0,0	997,50	-3,07	-9,22	21,87	1,30	5,2	0	0,0
2001-01-02 20:30	77	24	96	3,7	22,73	-1,99	0,0	997,50	-2,97	-7,80	22,07	1,40	4,3	0	0,0
2001-01-02 21:00	126	24	96	3,0	22,83	-1,99	0,0	997,50	-2,97	-5,20	22,17	1,40	3,3	0	0,0
2001-01-02 21:30	95	24	96	3,0	22,83	-1,99	0,0	997,50	-2,97	-5,20	22,17	1,40	4,5	0	0,0

Datum	Vindriktning °	Luftfukt inne Rh%	Luftfukt ute Rh%	Vindhastighet m/s	Temp inne °C	Temp ute °C	Nederb. månad mm	Lufttryck Mbar	Daggpunkt °C	Kyleffekt °C	Vix inne °C	Vix ute °C	Vindby m/s	Korr lufttryck	Nederb./dygn mm
2001-01-02 22:00	132	24	96	4,7	22,83	-1,89	0,0	997,50	-2,87	-10,21	22,17	1,50	5,4	0	0,0
2001-01-02 22:30	112	24	96	4,5	22,73	-1,89	0,0	997,50	-2,87	-10,21	22,07	1,50	5,4	0	0,0
2001-01-02 23:00	118	24	96	4,3	22,43	-1,79	0,0	997,50	-2,77	-8,86	21,77	1,60	5,4	0	0,0
2001-01-02 23:30	120	24	96	2,6	22,13	-1,79	0,0	998,51	-2,77	-3,69	21,47	1,60	5,0	0	0,0
2001-01-03 00:00	126	24	96	4,3	21,83	-1,79	0,0	998,51	-2,77	-8,86	21,17	1,60	6,0	0	0,0
2001-01-03 00:30	119	24	96	2,4	21,63	-1,79	0,0	998,51	-2,77	-3,69	20,97	1,60	4,9	0	0,0
2001-01-03 01:00	131	24	96	4,5	21,63	-1,79	0,0	998,51	-2,77	-10,09	20,97	1,60	4,7	0	0,0
2001-01-03 01:30	139	24	96	2,8	21,73	-1,79	0,0	998,51	-2,77	-4,99	21,07	1,60	5,6	0	0,0
2001-01-03 02:00	128	24	96	3,1	22,03	-1,79	0,0	998,51	-2,77	-4,99	21,37	1,60	4,7	0	0,0
2001-01-03 02:30	101	25	96	3,1	22,33	-1,79	0,0	998,51	-2,77	-4,99	21,70	1,60	5,2	0	0,0
2001-01-03 03:00	98	24	96	3,5	22,53	-1,79	0,0	998,51	-2,77	-6,28	21,87	1,60	4,5	0	0,0
2001-01-03 03:30	135	24	95	3,3	22,53	-1,79	0,0	998,51	-2,91	-6,28	21,87	1,51	4,3	0	0,0
2001-01-03 04:00	118	24	95	3,0	22,53	-1,69	0,0	997,50	-2,82	-4,88	21,87	1,62	5,8	0	0,0
2001-01-03 04:30	95	24	96	4,3	22,43	-1,69	0,0	997,50	-2,67	-8,74	21,77	1,70	5,2	0	0,0
2001-01-03 05:00	137	24	96	2,6	22,33	-1,69	0,0	997,50	-2,67	-3,59	21,67	1,70	4,5	0	0,0
2001-01-03 05:30	99	24	96	3,1	22,43	-1,69	0,0	997,50	-2,67	-4,88	21,77	1,70	3,5	0	0,0
2001-01-03 06:00	135	24	96	5,4	22,53	-1,59	0,0	997,50	-2,57	-11,23	21,87	1,80	5,4	0	0,0
2001-01-03 06:30	134	24	95	4,1	22,63	-1,59	0,0	997,50	-2,72	-8,62	21,97	1,72	6,2	0	0,0
2001-01-03 07:00	105	24	95	2,6	22,73	-1,59	0,0	998,51	-2,72	-3,48	22,07	1,72	4,7	0	0,0
2001-01-03 07:30	126	24	95	3,9	22,83	-1,59	0,0	998,51	-2,72	-7,34	22,17	1,72	4,7	0	0,0
2001-01-03 08:00	114	24	95	3,0	22,93	-1,59	0,0	998,51	-2,72	-4,77	22,27	1,72	4,9	0	0,0
2001-01-03 08:30	125	24	95	4,5	22,83	-1,69	0,0	998,51	-2,82	-9,96	22,17	1,62	5,0	0	0,0
2001-01-03 09:00	123	24	95	3,3	22,63	-1,69	0,0	998,51	-2,82	-6,16	21,97	1,62	4,9	0	0,0
2001-01-03 09:30	130	24	95	3,5	22,43	-1,59	0,0	998,51	-2,72	-6,05	21,77	1,72	5,0	0	0,0
2001-01-03 10:00	134	24	95	2,6	22,33	-1,59	0,0	999,51	-2,72	-3,48	21,67	1,72	3,7	0	0,0
2001-01-03 10:30	125	24	95	2,2	22,13	-1,59	0,0	999,51	-2,72	-1,59	21,47	1,72	3,3	0	0,0
2001-01-03 11:00	134	25	95	2,6	22,13	-1,49	0,0	999,51	-2,62	-3,38	21,50	1,82	3,7	0	0,0
2001-01-03 11:30	128	25	95	4,3	22,03	-1,39	0,0	999,51	-2,52	-8,38	21,40	1,92	4,3	0	0,0
2001-01-03 12:00	129	25	94	2,4	21,93	-1,39	0,0	999,51	-2,67	-3,27	21,30	1,83	3,9	0	0,0
2001-01-03 12:30	131	25	95	2,8	22,03	-1,29	0,0	999,51	-2,42	-4,44	21,40	2,02	4,3	0	0,0
2001-01-03 13:00	106	25	96	2,8	22,23	-1,29	0,0	999,51	-2,27	-4,44	21,60	2,10	3,7	0	0,0
2001-01-03 13:30	117	25	96	2,6	22,33	-1,29	0,0	999,51	-2,27	-3,16	21,70	2,10	3,5	0	0,0
2001-01-03 14:00	96	25	96	1,8	22,43	-1,29	0,0	999,51	-2,27	-1,29	21,80	2,10	3,7	0	0,0
2001-01-03 14:30	124	24	96	3,1	22,53	-1,29	0,0	999,51	-2,27	-4,44	21,87	2,10	3,1	0	0,0
2001-01-03 15:00	108	24	96	1,6	22,63	-1,29	0,0	999,51	-2,27	-1,29	21,97	2,10	3,9	0	0,0
2001-01-03 15:30	98	24	96	1,6	22,63	-1,19	0,0	999,51	-2,17	-1,19	21,97	2,20	3,9	0	0,0
2001-01-03 16:00	108	24	97	3,5	22,53	-0,99	0,0	999,51	-1,83	-5,37	21,87	2,48	3,7	0	0,0
2001-01-03 16:30	119	25	97	2,0	22,53	-0,89	0,0	998,51	-1,73	-0,89	21,90	2,58	3,5	0	0,0
2001-01-03 17:00	105	25	96	2,6	22,43	-0,79	0,0	998,51	-1,78	-2,64	21,80	2,60	3,7	0	0,0
2001-01-03 17:30	106	25	96	4,1	22,43	-0,79	0,0	998,51	-1,78	-7,66	21,80	2,60	5,2	0	0,0
2001-01-03 18:00	123	25	97	3,0	22,33	-0,89	0,0	998,51	-1,73	-4,00	21,70	2,58	4,1	0	0,0
2001-01-03 18:30	121	25	98	3,0	22,33	-0,89	0,0	999,51	-1,59	-4,00	21,70	2,67	3,3	0	0,0
2001-01-03 19:00	122	25	98	3,0	22,43	-0,69	0,0	999,51	-1,39	-3,78	21,80	2,87	4,3	0	0,0
2001-01-03 19:30	119	25	99	2,8	22,53	-0,59	0,0	998,51	-1,15	-3,67	21,90	3,06	4,9	0	0,0
2001-01-03 20:00	103	25	99	2,4	22,73	-0,49	0,0	998,51	-1,05	-2,32	22,10	3,16	3,5	0	0,0
2001-01-03 20:30	122	25	99	4,9	23,23	-0,39	0,0	998,51	-0,95	-8,35	22,61	3,26	5,0	0	0,0

Datum	Vindriktning	Luftfukt inne	Luftfukt ute	Vindhastighet	Temp inne	Temp ute	Nederb. månad	Lufttryck	Daggpunkt	Kyleffekt	Vix inne	Vix ute	Vindby	Korr lufttryck	Nederb./dygn
	°	Rh%	Rh%	m/s	°C	°C	mm	Mbar	°C	°C	°C	°C	m/s		mm
2001-01-03 21:00	125	25	99	2,8	23,33	-0,29	0,0	998,51	-0,85	-3,35	22,71	3,36	4,7	0	0,0
2001-01-03 21:30	139	24	100	4,1	22,93	-0,19	0,0	998,51	-0,60	-6,94	22,27	3,54	4,5	0	0,0
2001-01-03 22:00	125	25	100	3,3	22,43	-0,09	0,0	999,51	-0,51	-4,36	21,80	3,64	4,1	0	0,0
2001-01-03 22:30	130	25	100	3,0	21,93	-0,09	0,0	999,51	-0,51	-3,13	21,30	3,64	4,5	0	0,0
2001-01-03 23:00	111	25	100	3,1	21,53	0,01	0,0	999,51	-0,41	-3,02	20,90	3,74	4,1	0	0,0
2001-01-03 23:30	129	25	100	4,1	21,53	0,01	0,0	999,51	-0,41	-6,69	20,90	3,74	4,9	0	0,0
2001-01-04 00:00	124	25	100	3,7	22,03	0,11	0,0	999,51	-0,31	-5,35	21,40	3,84	4,5	0	0,0
2001-01-04 00:30	117	25	100	4,3	22,73	0,11	0,0	999,51	-0,31	-6,57	22,10	3,84	5,8	0	0,0
2001-01-04 01:00	126	25	100	3,9	23,03	0,11	0,0	999,51	-0,31	-5,35	22,41	3,84	4,5	0	0,0
2001-01-04 01:30	114	25	100	1,6	22,73	0,11	0,0	999,51	-0,31	0,11	22,10	3,84	3,1	0	0,0
2001-01-04 02:00	106	25	100	2,8	22,33	0,11	0,0	999,51	-0,31	-2,91	21,70	3,84	4,1	0	0,0
2001-01-04 02:30	98	25	100	2,8	21,93	0,21	0,0	999,51	-0,21	-2,80	21,30	3,94	4,1	0	0,0
2001-01-04 03:00	118	25	100	2,0	21,63	0,21	0,0	999,51	-0,21	0,21	21,00	3,94	3,9	0	0,0
2001-01-04 03:30	138	25	100	2,8	22,03	0,21	0,0	999,51	-0,21	-2,80	21,40	3,94	4,7	0	0,0
2001-01-04 04:00	88	25	100	2,8	22,73	0,11	0,0	999,51	-0,31	-2,91	22,10	3,84	3,5	0	0,0
2001-01-04 04:30	124	25	100	2,0	23,13	0,21	0,0	999,51	-0,21	0,21	22,51	3,94	3,3	0	0,0
2001-01-04 05:00	110	25	100	1,4	22,93	0,21	0,0	999,51	-0,21	0,21	22,30	3,94	2,4	0	0,0
2001-01-04 05:30	119	25	100	2,2	22,53	0,21	0,0	999,51	-0,21	0,21	21,90	3,94	3,3	0	0,0
2001-01-04 06:00	98	25	100	1,6	22,13	0,21	0,0	999,51	-0,21	0,21	21,50	3,94	2,8	0	0,0
2001-01-04 06:30	109	25	100	1,6	21,83	0,31	0,0	999,51	-0,11	0,31	21,20	4,04	3,0	0	0,0
2001-01-04 07:00	104	25	100	2,4	21,93	0,31	0,0	999,51	-0,11	-1,48	21,30	4,04	3,1	0	0,0
2001-01-04 07:30	108	25	99	2,6	22,63	0,31	0,0	999,51	-0,25	-1,48	22,00	3,96	3,3	0	0,0
2001-01-04 08:00	83	25	99	1,8	23,13	0,31	0,0	999,51	-0,25	0,31	22,51	3,96	3,0	0	0,0
2001-01-04 08:30	133	25	98	3,9	23,03	0,31	1,0	999,51	-0,39	-5,12	22,41	3,87	4,1	1	1,0
2001-01-04 09:00	133	25	98	3,0	22,63	0,31	1,0	1000,51	-0,39	-2,69	22,00	3,87	4,3	1	1,0
2001-01-04 09:30	96	25	98	2,0	22,13	0,31	1,0	1000,51	-0,39	0,31	21,50	3,87	3,7	0	1,0
2001-01-04 10:00	114	25	97	3,0	21,73	0,31	1,0	1000,51	-0,54	-2,69	21,10	3,79	4,7	0	1,0
2001-01-04 10:30	126	25	97	2,6	21,63	0,21	1,0	1000,51	-0,64	-1,58	21,00	3,69	4,1	0	1,0
2001-01-04 11:00	104	25	98	1,8	22,03	0,21	1,0	1000,51	-0,49	0,21	21,40	3,77	3,1	0	1,0
2001-01-04 11:30	129	25	98	2,0	22,63	0,21	1,0	1001,51	-0,49	0,21	22,00	3,77	2,8	0	1,0
2001-01-04 12:00	116	25	98	2,0	22,93	0,31	1,0	1001,51	-0,39	0,31	22,30	3,87	2,2	0	1,0
2001-01-04 12:30	122	25	98	1,8	22,73	0,21	1,0	1001,51	-0,49	0,21	22,10	3,77	2,8	0	1,0
2001-01-04 13:00	134	25	98	1,6	22,33	0,21	1,0	1001,51	-0,49	0,21	21,70	3,77	2,8	0	1,0
2001-01-04 13:30	105	25	98	2,0	21,93	0,21	1,0	1001,51	-0,49	0,21	21,30	3,77	2,6	0	1,0
2001-01-04 14:00	121	25	99	2,2	21,63	0,21	1,0	1001,51	-0,35	0,21	21,00	3,86	2,6	0	1,0
2001-01-04 14:30	146	25	99	3,3	21,53	0,21	1,0	1001,51	-0,35	-4,02	20,90	3,86	3,3	0	1,0
2001-01-04 15:00	126	25	99	2,2	21,93	0,21	1,0	1001,51	-0,35	0,21	21,30	3,86	3,0	0	1,0
2001-01-04 15:30	138	26	99	2,0	22,43	0,31	1,0	1001,51	-0,25	0,31	21,84	3,96	2,8	0	1,0
2001-01-04 16:00	98	25	99	2,0	22,43	0,31	1,0	1002,51	-0,25	0,31	21,80	3,96	4,1	0	1,0
2001-01-04 16:30	83	25	98	2,6	22,23	0,11	1,0	1001,51	-0,59	-1,69	21,60	3,67	3,7	0	1,0
2001-01-04 17:00	123	25	98	1,8	21,93	0,11	1,0	1002,51	-0,59	0,11	21,30	3,67	3,5	0	1,0
2001-01-04 17:30	126	25	97	2,0	21,53	0,11	1,0	1002,51	-0,74	0,11	20,90	3,59	3,0	0	1,0
2001-01-04 18:00	137	26	97	2,2	21,23	0,01	1,0	1002,51	-0,84	0,01	20,64	3,49	2,8	0	1,0
2001-01-04 18:30	128	26	96	2,6	21,33	-0,29	1,0	1002,51	-1,28	-2,11	20,74	3,10	2,6	0	1,0
2001-01-04 19:00	116	26	95	3,0	21,43	-0,19	1,0	1002,51	-1,33	-3,24	20,84	3,12	3,5	0	1,0
2001-01-04 19:30	106	26	94	2,8	21,73	-0,29	1,0	1002,51	-1,58	-3,35	21,14	2,93	3,3	0	1,0

Datum	Vindriktning °	Luftfukt inne Rh%	Luftfukt ute Rh%	Vindhastighet m/s	Temp inne °C	Temp ute °C	Nederb. månad mm	Lufttryck Mbar	Daggpunkt °C	Kyleffekt °C	Vix inne °C	Vix ute °C	Vindby m/s	Korr lufttryck	Nederb./dygn mm
2001-01-04 20:00	154	26	92	3,1	22,13	-0,39	1,0	1002,51	-1,98	-3,46	21,54	2,67	3,3	0	1,0
2001-01-04 20:30	130	26	91	3,0	22,33	-0,59	1,0	1002,51	-2,33	-3,67	21,74	2,39	3,3	0	1,0
2001-01-04 21:00	127	26	88	4,1	22,33	-0,79	1,0	1003,51	-2,99	-7,66	21,74	1,95	4,5	0	1,0
2001-01-04 21:30	87	26	84	2,6	22,33	-1,69	1,0	1003,51	-4,52	-3,59	21,74	0,74	3,1	0	1,0
2001-01-04 22:00	105	26	86	1,6	22,23	-2,09	1,0	1002,51	-4,58	-2,09	21,64	0,49	2,4	0	1,0
2001-01-04 22:30	95	26	89	2,0	21,83	-2,39	1,0	1003,51	-4,41	-2,39	21,24	0,43	2,4	0	1,0
2001-01-04 23:00	98	27	91	2,8	21,43	-2,69	1,0	1003,51	-4,40	-5,97	20,87	0,29	2,8	0	1,0
2001-01-04 23:30	122	26	91	2,2	21,13	-3,09	1,0	1003,51	-4,79	-3,09	20,54	-0,12	2,6	0	1,0
2001-01-05 00:00	103	26	91	1,8	21,13	-3,19	1,0	1003,51	-4,89	-3,19	20,54	-0,22	2,6	0	0,0
2001-01-05 00:30	111	27	92	1,6	21,43	-3,49	1,0	1003,51	-5,04	-3,49	20,87	-0,44	2,0	0	0,0
2001-01-05 01:00	105	26	91	2,8	21,63	-3,69	2,0	1003,51	-5,39	-7,06	21,04	-0,72	2,8	1	1,0
2001-01-05 01:30	110	26	90	1,2	21,73	-3,89	2,0	1003,51	-5,73	-3,89	21,14	-1,00	2,4	1	1,0
2001-01-05 02:00	107	26	90	1,4	21,73	-4,09	2,0	1003,51	-5,93	-4,09	21,14	-1,20	2,0	0	1,0
2001-01-05 02:30	104	26	90	1,4	21,53	-4,29	2,0	1003,51	-6,13	-4,29	20,94	-1,40	1,8	0	1,0
2001-01-05 03:00	111	26	90	1,6	21,33	-4,49	2,0	1003,51	-6,32	-4,49	20,74	-1,60	2,2	0	1,0
2001-01-05 03:30	123	26	91	2,0	21,13	-4,99	2,0	1003,51	-6,67	-4,99	20,54	-2,02	2,4	0	1,0
2001-01-05 04:00	97	26	92	2,0	21,03	-5,09	2,0	1003,51	-6,62	-5,09	20,44	-2,04	2,0	0	1,0
2001-01-05 04:30	97	26	92	1,2	21,03	-4,99	2,0	1003,51	-6,52	-4,99	20,44	-1,94	2,2	0	1,0
2001-01-05 05:00	113	26	91	1,2	21,13	-5,19	2,0	1003,51	-6,87	-5,19	20,54	-2,22	2,4	0	1,0
2001-01-05 05:30	114	26	92	1,4	21,23	-4,99	2,0	1003,51	-6,52	-4,99	20,64	-1,94	2,0	0	1,0
2001-01-05 06:00	109	26	91	1,6	21,33	-5,49	2,0	1003,51	-7,16	-5,49	20,74	-2,52	2,6	0	1,0
2001-01-05 06:30	86	26	92	1,6	21,43	-5,59	2,0	1003,51	-7,11	-5,59	20,84	-2,54	2,0	0	1,0
2001-01-05 07:00	107	26	93	1,8	21,43	-5,59	2,0	1003,51	-6,97	-5,59	20,84	-2,46	2,4	0	1,0
2001-01-05 07:30	110	26	93	1,6	21,43	-5,79	2,0	1003,51	-7,17	-5,79	20,84	-2,66	2,2	0	1,0
2001-01-05 08:00	99	26	93	2,0	21,33	-5,69	2,0	1003,51	-7,07	-5,69	20,74	-2,56	2,4	0	1,0
2001-01-05 08:30	124	26	93	1,6	21,13	-5,49	2,0	1003,51	-6,87	-5,49	20,54	-2,35	2,8	0	1,0
2001-01-05 09:00	107	26	94	1,6	20,93	-5,29	2,0	1003,51	-6,53	-5,29	20,34	-2,07	2,6	0	1,0
2001-01-05 09:30	128	26	94	2,0	20,83	-4,99	2,0	1003,51	-6,23	-4,99	20,24	-1,77	3,1	0	1,0
2001-01-05 10:00	101	26	94	2,0	20,83	-4,49	2,0	1003,51	-5,74	-4,49	20,24	-1,27	3,3	0	1,0
2001-01-05 10:30	119	26	94	1,8	20,83	-4,49	2,0	1003,51	-5,74	-4,49	20,24	-1,27	3,0	0	1,0
2001-01-05 11:00	127	26	94	1,8	20,83	-4,19	3,0	1003,51	-5,44	-4,19	20,24	-0,97	3,1	1	2,0
2001-01-05 11:30	117	26	95	1,6	20,83	-4,09	3,0	1003,51	-5,20	-4,09	20,24	-0,79	3,3	1	2,0
2001-01-05 12:00	127	26	95	2,6	20,83	-3,79	3,0	1003,51	-4,90	-5,80	20,24	-0,49	3,7	0	2,0
2001-01-05 12:30	94	26	95	2,2	20,73	-3,69	3,0	1003,51	-4,80	-3,69	20,14	-0,39	3,1	0	2,0
2001-01-05 13:00	132	26	94	1,4	20,83	-3,59	3,0	1003,51	-4,84	-3,59	20,24	-0,37	2,4	0	2,0
2001-01-05 13:30	135	26	94	2,8	21,03	-3,39	3,0	1003,51	-4,65	-6,73	20,44	-0,17	2,8	0	2,0
2001-01-05 14:00	111	26	95	2,8	21,23	-3,39	3,0	1002,51	-4,50	-6,73	20,64	-0,09	3,5	0	2,0
2001-01-05 14:30	123	26	96	1,6	21,43	-3,39	3,0	1002,51	-4,36	-3,39	20,84	-0,00	2,8	0	2,0
2001-01-05 15:00	135	26	97	1,8	21,13	-3,19	3,0	1002,51	-4,02	-3,19	20,54	0,28	2,8	0	2,0
2001-01-05 15:30	107	26	98	2,0	20,83	-3,09	3,0	1002,51	-3,78	-3,09	20,24	0,47	2,8	0	2,0
2001-01-05 16:00	107	26	98	2,0	20,63	-2,99	3,0	1002,51	-3,68	-2,99	20,04	0,57	2,4	0	2,0
2001-01-05 16:30	125	26	99	2,6	20,33	-2,79	3,0	1002,51	-3,34	-4,75	19,74	0,85	2,8	0	2,0
2001-01-05 17:00	65	26	99	1,2	20,03	-2,69	3,0	1002,51	-3,24	-2,69	19,44	0,96	2,0	0	2,0
2001-01-05 17:30	145	26	100	1,8	19,93	-2,49	3,0	1002,51	-2,90	-2,49	19,34	1,24	2,8	0	2,0
2001-01-05 18:00	86	26	100	2,4	19,73	-2,39	3,0	1002,51	-2,80	-4,33	19,14	1,34	4,3	0	2,0
2001-01-05 18:30	140	26	100	3,1	19,63	-2,19	3,0	1002,51	-2,60	-5,42	19,04	1,54	3,3	0	2,0

Datum	Vindriktning °	Luftfukt inne Rh%	Luftfukt ute Rh%	Vindhastighet m/s	Temp inne °C	Temp ute °C	Nederb. månad mm	Luftryck Mbar	Daggpunkt °C	Kyleffekt °C	Vix inne °C	Vix ute °C	Vindby m/s	Korr luftryck	Nederb./dygn mm
2001-01-05 19:00	93	27	100	2,4	19,53	-2,09	3,0	1002,51	-2,50	-4,01	18,97	1,64	3,5	0	2,0
2001-01-05 19:30	114	27	100	1,8	19,43	-1,99	3,0	1002,51	-2,40	-1,99	18,87	1,74	3,5	0	2,0
2001-01-05 20:00	109	27	100	1,4	19,33	-1,79	3,0	1002,51	-2,20	-1,79	18,77	1,94	2,2	0	2,0
2001-01-05 20:30	147	27	100	2,0	19,33	-1,59	3,0	1002,51	-2,00	-1,59	18,77	2,14	2,8	0	2,0
2001-01-05 21:00	120	27	100	1,6	19,23	-1,49	3,0	1002,51	-1,90	-1,49	18,67	2,24	2,4	0	2,0
2001-01-05 21:30	126	27	99	2,2	19,23	-1,29	3,0	1002,51	-1,84	-1,29	18,67	2,36	3,1	0	2,0
2001-01-05 22:00	128	27	99	2,2	19,13	-1,19	3,0	1002,51	-1,74	-1,19	18,57	2,46	3,7	0	2,0
2001-01-05 22:30	74	27	98	1,8	19,13	-1,19	3,0	1002,51	-1,89	-1,19	18,57	2,37	3,3	0	2,0
2001-01-05 23:00	100	27	97	1,6	19,03	-1,19	3,0	1002,51	-2,03	-1,19	18,47	2,28	3,1	0	2,0
2001-01-05 23:30	98	27	97	2,4	19,23	-1,09	3,0	1002,51	-1,93	-2,95	18,67	2,38	3,0	0	2,0
2001-01-06 00:00	133	27	97	2,2	19,53	-1,09	3,0	1002,51	-1,93	-1,09	18,97	2,38	2,6	0	0,0
2001-01-06 00:30	104	27	96	2,0	19,83	-0,99	3,0	1001,51	-1,97	-0,99	19,27	2,40	3,0	0	0,0
2001-01-06 01:00	66	27	95	2,8	20,13	-0,89	3,0	1001,51	-2,02	-4,00	19,57	2,42	3,0	0	0,0
2001-01-06 01:30	92	27	95	2,0	20,33	-0,89	3,0	1001,51	-2,02	-0,89	19,77	2,42	2,4	0	0,0
2001-01-06 02:00	68	27	94	1,8	20,53	-0,69	3,0	1001,51	-1,97	-0,69	19,97	2,53	2,8	0	0,0
2001-01-06 02:30	100	27	95	2,2	20,53	-0,59	3,0	1000,51	-1,72	-0,59	19,97	2,72	2,6	0	0,0
2001-01-06 03:00	91	27	95	1,4	20,53	-0,49	3,0	1000,51	-1,63	-0,49	19,97	2,82	2,8	0	0,0
2001-01-06 03:30	104	28	95	2,0	20,53	-0,39	3,0	1000,51	-1,53	-0,39	20,01	2,92	2,8	0	0,0
2001-01-06 04:00	103	28	95	2,0	20,43	-0,29	3,0	1000,51	-1,43	-0,29	19,91	3,02	3,1	0	0,0
2001-01-06 04:30	88	28	95	1,8	20,43	-0,09	3,0	1000,51	-1,23	-0,09	19,91	3,22	3,0	0	0,0
2001-01-06 05:00	77	28	95	1,6	20,43	-0,09	3,0	999,51	-1,23	-0,09	19,91	3,22	2,8	0	0,0
2001-01-06 05:30	109	27	95	1,8	20,53	-0,09	3,0	999,51	-1,23	-0,09	19,97	3,22	3,1	0	0,0
2001-01-06 06:00	45	27	95	2,8	20,63	0,01	3,0	999,51	-1,13	-3,02	20,07	3,32	3,3	0	0,0
2001-01-06 06:30	99	27	96	2,2	20,73	0,11	3,0	999,51	-0,88	0,11	20,17	3,50	3,0	0	0,0
2001-01-06 07:00	96	28	97	1,8	20,83	0,11	3,0	999,51	-0,74	0,11	20,31	3,59	3,5	0	0,0
2001-01-06 07:30	113	28	97	2,6	20,83	0,21	3,0	999,51	-0,64	-1,58	20,31	3,69	4,3	0	0,0
2001-01-06 08:00	74	28	97	2,6	20,83	0,31	3,0	999,51	-0,54	-1,48	20,31	3,79	3,9	0	0,0
2001-01-06 08:30	79	28	97	1,6	20,73	0,31	3,0	999,51	-0,54	0,31	20,21	3,79	3,5	0	0,0
2001-01-06 09:00	95	28	97	1,6	20,73	0,31	3,0	999,51	-0,54	0,31	20,21	3,79	2,6	0	0,0
2001-01-06 09:30	107	28	96	1,4	20,63	0,41	3,0	999,51	-0,59	0,41	20,11	3,80	2,8	0	0,0
2001-01-06 10:00	111	28	96	1,4	20,53	0,41	3,0	999,51	-0,59	0,41	20,01	3,80	2,8	0	0,0
2001-01-06 10:30	86	28	96	2,0	20,43	0,41	3,0	999,51	-0,59	0,41	19,91	3,80	2,4	0	0,0
2001-01-06 11:00	86	28	96	2,4	20,33	0,41	3,0	999,51	-0,59	-1,37	19,81	3,80	3,9	0	0,0
2001-01-06 11:30	106	28	97	2,6	20,23	0,41	3,0	999,51	-0,44	-1,37	19,71	3,89	4,1	0	0,0
2001-01-06 12:00	114	28	97	1,8	20,23	0,41	3,0	999,51	-0,44	0,41	19,71	3,89	3,3	0	0,0
2001-01-06 12:30	99	28	96	2,2	20,13	0,41	3,0	999,51	-0,59	0,41	19,61	3,80	5,2	0	0,0
2001-01-06 13:00	115	28	96	2,8	20,13	0,41	3,0	998,51	-0,59	-2,58	19,61	3,80	4,1	0	0,0
2001-01-06 13:30	91	28	94	4,5	20,03	0,41	3,0	998,51	-0,88	-7,36	19,51	3,63	4,5	0	0,0
2001-01-06 14:00	77	28	92	3,0	20,03	0,31	3,0	998,51	-1,29	-2,69	19,51	3,37	4,5	0	0,0
2001-01-06 14:30	121	28	92	3,1	20,23	0,21	3,0	998,51	-1,38	-2,80	19,71	3,27	5,0	0	0,0
2001-01-06 15:00	108	28	91	2,6	20,23	0,11	3,0	998,51	-1,64	-1,69	19,71	3,09	3,9	0	0,0
2001-01-06 15:30	87	28	91	2,0	20,23	0,11	3,0	998,51	-1,64	0,11	19,71	3,09	4,1	0	0,0
2001-01-06 16:00	105	28	91	2,4	20,33	0,01	3,0	998,51	-1,73	-1,79	19,81	2,99	4,3	0	0,0
2001-01-06 16:30	91	28	90	2,2	20,43	-0,09	3,0	998,51	-1,99	-0,09	19,91	2,81	4,5	0	0,0
2001-01-06 17:00	67	28	90	3,0	20,53	-0,29	3,0	998,51	-2,19	-3,35	20,01	2,61	4,5	0	0,0
2001-01-06 17:30	57	28	90	2,8	20,53	-0,39	3,0	998,51	-2,28	-3,46	20,01	2,51	3,5	0	0,0

Datum	Vindriktning	Luftfukt inne	Luftfukt ute	Vindhastighet	Temp inne	Temp ute	Nederb. månad	Lufttryck	Daggpunkt	Kyleffekt	Vix inne	Vix ute	Vindby	Korr lufttryck	Nederb./dygn
	°	Rh%	Rh%	m/s	°C	°C	mm	Mbar	°C	°C	°C	°C	m/s		mm
2001-01-06 18:00	64	28	90	4,3	20,53	-0,59	3,0	998,51	-2,48	-7,42	20,01	2,31	4,3	0	0,0
2001-01-06 18:30	85	28	90	3,1	20,53	-0,79	3,0	998,51	-2,68	-3,89	20,01	2,11	3,1	0	0,0
2001-01-06 19:00	113	28	89	3,3	20,43	-0,89	3,0	998,51	-2,93	-5,26	19,91	1,93	4,7	0	0,0
2001-01-06 19:30	91	28	89	2,2	20,53	-0,99	3,0	998,51	-3,03	-0,99	20,01	1,83	3,5	0	0,0
2001-01-06 20:00	109	28	89	1,8	20,43	-1,09	3,0	998,51	-3,13	-1,09	19,91	1,73	2,6	0	0,0
2001-01-06 20:30	103	28	89	1,8	20,23	-1,19	3,0	997,50	-3,23	-1,19	19,71	1,63	2,8	0	0,0
2001-01-06 21:00	56	28	90	1,4	20,23	-1,29	3,0	997,50	-3,17	-1,29	19,71	1,61	2,8	0	0,0
2001-01-06 21:30	82	28	90	1,6	20,23	-1,29	3,0	997,50	-3,17	-1,29	19,71	1,61	2,6	0	0,0
2001-01-06 22:00	94	28	90	1,4	20,23	-1,39	3,0	997,50	-3,27	-1,39	19,71	1,51	2,8	0	0,0
2001-01-06 22:30	76	28	91	1,6	20,23	-1,49	3,0	997,50	-3,21	-1,49	19,71	1,49	2,6	0	0,0
2001-01-06 23:00	109	28	92	1,4	20,43	-1,49	3,0	997,50	-3,06	-1,49	19,91	1,57	2,8	0	0,0
2001-01-06 23:30	88	28	91	1,2	20,43	-1,49	3,0	997,50	-3,21	-1,49	19,91	1,49	2,2	0	0,0
2001-01-07 00:00	77	28	92	1,8	20,53	-1,49	3,0	997,50	-3,06	-1,49	20,01	1,57	1,8	0	0,0
2001-01-07 00:30	331	28	92	2,2	20,43	-1,59	3,0	997,50	-3,16	-1,59	19,91	1,47	2,2	0	0,0
2001-01-07 01:00	51	28	93	1,4	20,43	-1,69	3,0	997,50	-3,11	-1,69	19,91	1,45	2,2	0	0,0
2001-01-07 01:30	101	28	93	1,4	20,43	-1,69	3,0	997,50	-3,11	-1,69	19,91	1,45	2,8	0	0,0
2001-01-07 02:00	257	28	92	0,0	20,43	-1,79	3,0	997,50	-3,36	-1,79	19,91	1,27	2,2	0	0,0
2001-01-07 02:30	80	29	93	1,2	20,53	-1,79	3,0	996,50	-3,21	-1,79	20,04	1,35	3,0	0	0,0
2001-01-07 03:00	91	28	93	0,0	20,63	-1,79	3,0	996,50	-3,21	-1,79	20,11	1,35	3,0	0	0,0
2001-01-07 03:30	59	29	93	1,8	20,73	-1,79	3,0	996,50	-3,21	-1,79	20,24	1,35	2,0	0	0,0
2001-01-07 04:00	39	29	92	1,2	20,83	-1,79	3,0	996,50	-3,36	-1,79	20,34	1,27	2,2	0	0,0
2001-01-07 04:30	95	29	92	0,0	20,73	-1,79	3,0	996,50	-3,36	-1,79	20,24	1,27	2,0	0	0,0
2001-01-07 05:00	84	29	92	1,8	20,73	-1,89	3,0	996,50	-3,46	-1,89	20,24	1,17	2,0	0	0,0
2001-01-07 05:30	85	29	93	1,4	20,63	-1,89	3,0	996,50	-3,31	-1,89	20,14	1,25	2,4	0	0,0
2001-01-07 06:00	70	29	92	0,0	20,53	-1,89	3,0	996,50	-3,46	-1,89	20,04	1,17	1,8	0	0,0
2001-01-07 06:30	322	29	93	0,0	20,53	-1,99	3,0	996,50	-3,41	-1,99	20,04	1,15	2,0	0	0,0
2001-01-07 07:00	49	29	93	2,4	20,63	-1,99	3,0	996,50	-3,41	-3,90	20,14	1,15	2,4	0	0,0
2001-01-07 07:30	95	29	92	1,2	20,63	-1,99	3,0	996,50	-3,56	-1,99	20,14	1,07	2,0	0	0,0
2001-01-07 08:00	114	29	92	0,0	20,73	-2,09	3,0	996,50	-3,66	-2,09	20,24	0,97	2,8	0	0,0
2001-01-07 08:30	94	29	92	1,4	20,83	-2,09	4,0	996,50	-3,66	-2,09	20,34	0,97	2,8	1	1,0
2001-01-07 09:00	111	29	92	1,6	20,93	-2,09	4,0	996,50	-3,66	-2,09	20,44	0,97	2,2	1	1,0
2001-01-07 09:30	75	29	92	0,0	20,93	-2,19	4,0	996,50	-3,75	-2,19	20,44	0,87	2,4	0	1,0
2001-01-07 10:00	61	29	92	1,4	20,93	-2,19	4,0	996,50	-3,75	-2,19	20,44	0,87	2,2	0	1,0
2001-01-07 10:30	53	29	92	1,2	20,83	-2,19	4,0	996,50	-3,75	-2,19	20,34	0,87	2,4	0	1,0
2001-01-07 11:00	103	29	91	2,2	20,83	-2,19	4,0	997,50	-3,91	-2,19	20,34	0,79	2,6	0	1,0
2001-01-07 11:30	76	29	91	1,6	20,73	-2,19	4,0	997,50	-3,91	-2,19	20,24	0,79	2,4	0	1,0
2001-01-07 12:00	88	29	91	0,0	20,63	-2,09	4,0	996,50	-3,81	-2,09	20,14	0,89	2,0	0	1,0
2001-01-07 12:30	64	29	91	1,8	20,63	-1,99	4,0	996,50	-3,27	-1,99	20,14	1,24	1,8	0	1,0
2001-01-07 13:00	86	29	91	1,4	20,63	-1,99	4,0	996,50	-3,26	-1,99	20,14	1,24	1,8	0	1,0
2001-01-07 13:30	88	29	91	1,2	20,63	-1,99	4,0	996,50	-3,26	-1,99	20,14	1,24	2,0	0	1,0
2001-01-07 14:00	92	29	91	0,0	20,53	-1,90	4,0	996,50	-3,17	-2,09	20,04	1,33	1,6	0	1,0
2001-01-07 14:30	80	29	91	1,2	20,53	-2,09	4,0	997,50	-3,37	-2,09	20,04	1,14	2,2	0	1,0
2001-01-07 15:00	93	29	92	0,0	20,83	-2,09	4,0	997,50	-3,66	-2,09	20,34	0,97	1,6	0	1,0
2001-01-07 15:30	93	29	92	0,0	20,83	-2,09	4,0	997,50	-3,66	-2,09	20,34	0,97	1,6	0	1,0
2001-01-07 16:00	93	29	92	0,0	20,83	-2,09	4,0	997,50	-3,66	-2,09	20,34	0,97	1,6	0	1,0
2001-01-07 16:30	71	29	92	1,8	21,43	-2,19	4,0	997,50	-3,75	-2,19	20,94	0,87	1,8	0	1,0

Datum	Vindriktning °	Luftfukt inne Rh%	Luftfukt ute Rh%	Vindhastighet m/s	Temp inne °C	Temp ute °C	Nederb. månad mm	Lufttryck Mbar	Daggpunkt °C	Kyleffekt °C	Vix inne °C	Vix ute °C	Vindby m/s	Korr lufttryck	Nederb./dygn mm
2001-01-07 17:00	92	29	92	1,4	21,43	-2,19	4,0	997,50	-3,75	-2,19	20,94	0,87	1,6	0	1,0
2001-01-07 17:30	99	29	92	2,0	21,33	-2,09	4,0	997,50	-3,66	-2,09	20,84	0,97	2,0	0	1,0
2001-01-07 18:00	92	29	92	1,4	21,13	-2,09	5,0	997,50	-3,66	-2,09	20,64	0,97	2,0	1	2,0
2001-01-07 18:30	89	28	92	1,4	21,03	-2,09	5,0	997,50	-3,66	-2,09	20,51	0,97	2,2	1	2,0
2001-01-07 19:00	105	28	92	0,0	20,83	-2,09	5,0	997,50	-3,66	-2,09	20,31	0,97	1,8	0	2,0
2001-01-07 19:30	79	28	93	1,4	20,73	-2,19	5,0	997,50	-3,61	-2,19	20,21	0,95	2,2	0	2,0
2001-01-07 20:00	102	28	93	1,2	20,73	-2,09	5,0	997,50	-3,51	-2,09	20,21	1,05	2,2	0	2,0
2001-01-07 20:30	89	28	94	0,0	20,73	-2,09	5,0	997,50	-3,36	-2,09	20,21	1,13	1,6	0	2,0
2001-01-07 21:00	104	28	95	0,0	20,83	-2,09	5,0	997,50	-3,21	-2,09	20,31	1,21	2,2	0	2,0
2001-01-07 21:30	103	28	96	0,0	20,83	-2,09	5,0	997,50	-3,07	-2,09	20,31	1,30	1,8	0	2,0
2001-01-07 22:00	89	28	97	1,2	20,83	-2,09	5,0	997,50	-2,92	-2,09	20,31	1,38	1,8	0	2,0
2001-01-07 22:30	98	28	97	1,6	20,83	-1,99	5,0	997,50	-2,82	-1,99	20,31	1,48	2,2	0	2,0
2001-01-07 23:00	88	28	98	1,6	20,83	-1,99	5,0	997,50	-2,68	-1,99	20,31	1,57	2,0	0	2,0
2001-01-07 23:30	77	28	99	1,2	20,73	-1,89	5,0	997,50	-2,44	-1,89	20,21	1,76	1,8	0	2,0
2001-01-08 00:00	82	28	99	1,2	20,53	-1,79	5,0	997,50	-2,34	-1,79	20,01	1,86	1,6	0	0,0
2001-01-08 00:30	99	28	100	0,0	20,43	-1,79	5,0	997,50	-2,20	-1,79	19,91	1,94	2,0	0	0,0
2001-01-08 01:00	95	28	100	1,2	20,33	-1,69	5,0	997,50	-2,10	-1,69	19,81	2,04	2,2	0	0,0
2001-01-08 01:30	100	28	100	1,2	20,33	-1,69	5,0	997,50	-2,10	-1,69	19,81	2,04	2,0	0	0,0
2001-01-08 02:00	125	28	100	1,6	20,33	-1,59	5,0	997,50	-2,00	-1,59	19,81	2,14	2,2	0	0,0
2001-01-08 02:30	116	28	100	0,0	20,43	-1,49	5,0	997,50	-1,90	-1,49	19,91	2,24	1,6	0	0,0
2001-01-08 03:00	114	28	96	1,2	20,63	-1,49	5,0	997,50	-2,47	-1,49	20,11	1,90	1,6	0	0,0
2001-01-08 03:30	115	28	93	1,2	20,73	-1,49	5,0	997,50	-2,91	-1,49	20,21	1,65	1,8	0	0,0
2001-01-08 04:00	97	28	82	1,6	20,73	-1,39	5,0	997,50	-4,56	-1,39	20,21	0,89	2,2	0	0,0
2001-01-08 04:30	113	28	81	1,6	20,73	-1,39	5,0	997,50	-4,72	-1,39	20,21	0,82	1,6	0	0,0
2001-01-08 05:00	119	28	80	1,6	20,73	-1,39	5,0	997,50	-4,89	-1,39	20,21	0,74	2,0	0	0,0
2001-01-08 05:30	107	28	80	1,4	20,63	-1,29	5,0	997,50	-4,80	-1,29	20,11	0,84	2,6	0	0,0
2001-01-08 06:00	109	28	80	0,0	20,53	-1,29	5,0	997,50	-4,80	-1,29	20,01	0,84	1,4	0	0,0
2001-01-08 06:30	132	28	80	1,2	20,43	-1,29	5,0	997,50	-4,80	-1,29	19,91	0,84	1,8	0	0,0
2001-01-08 07:00	117	28	80	0,0	20,43	-1,29	5,0	997,50	-4,80	-1,29	19,91	0,84	1,6	0	0,0
2001-01-08 07:30	114	28	80	1,4	20,53	-1,39	5,0	997,50	-4,89	-1,39	20,01	0,74	2,0	0	0,0
2001-01-08 08:00	113	28	80	1,4	20,63	-1,29	5,0	997,50	-4,80	-1,29	20,11	0,84	2,0	0	0,0
2001-01-08 08:30	113	28	80	0,0	20,73	-1,29	5,0	997,50	-4,80	-1,29	20,21	0,84	1,4	0	0,0
2001-01-08 09:00	109	28	80	0,0	20,73	-1,29	5,0	997,50	-4,80	-1,29	20,21	0,84	0,0	0	0,0
2001-01-08 09:30	124	28	80	0,0	20,83	-1,29	5,0	997,50	-4,80	-1,29	20,31	0,84	1,6	0	0,0
2001-01-08 10:00	79	28	80	0,0	20,83	-1,29	5,0	997,50	-4,80	-1,29	20,31	0,84	1,2	0	0,0
2001-01-08 10:30	92	28	80	0,0	20,73	-1,19	5,0	998,51	-4,70	-1,19	20,21	0,94	0,0	0	0,0
2001-01-08 11:00	62	28	80	0,0	20,73	-1,29	5,0	998,51	-4,80	-1,29	20,21	0,84	0,0	0	0,0
2001-01-08 11:30	296	28	80	0,0	20,63	-1,49	5,0	998,51	-4,99	-1,49	20,11	0,64	0,0	0	0,0
2001-01-08 12:00	296	28	80	0,0	20,53	-1,59	5,0	998,51	-5,09	-1,59	20,01	0,54	1,2	0	0,0
2001-01-08 12:30	335	28	80	0,0	20,53	-1,79	5,0	998,51	-5,28	-1,79	20,01	0,34	1,6	0	0,0
2001-01-08 13:00	310	28	80	0,0	20,53	-1,89	5,0	998,51	-5,38	-1,89	20,01	0,24	0,0	0	0,0
2001-01-08 13:30	45	28	80	0,0	20,63	-1,59	5,0	998,51	-5,09	-1,59	20,11	0,54	0,0	0	0,0
2001-01-08 14:00	318	28	80	0,0	20,73	-1,89	5,0	998,51	-5,38	-1,89	20,21	0,24	1,4	0	0,0
2001-01-08 14:30	331	28	81	1,4	20,73	-2,19	5,0	998,51	-5,50	-2,19	20,21	0,02	2,4	0	0,0
2001-01-08 15:00	319	28	81	1,2	20,83	-2,29	5,0	997,50	-5,60	-2,29	20,31	-0,09	2,0	0	0,0
2001-01-08 15:30	333	28	82	1,4	21,03	-2,39	5,0	997,50	-5,53	-2,39	20,51	-0,11	2,0	0	0,0

Datum	Vindriktning °	Luftfukt inne Rh%	Luftfukt ute Rh%	Vindhastighet m/s	Temp inne °C	Temp ute °C	Nederb. månad mm	Luftryck Mbar	Daggpunkt °C	Kyleffekt °C	Vix inne °C	Vix ute °C	Vindby m/s	Korr luftryck	Nederb./dygn mm
2001-01-08 16:00	328	28	89	0,0	21,03	-2,49	5,0	997,50	-4,51	-2,49	20,51	0,33	2,2	0	0,0
2001-01-08 16:30	335	28	92	0,0	21,03	-2,69	5,0	997,50	-4,25	-2,69	20,51	0,37	1,6	0	0,0
2001-01-08 17:00	328	28	92	1,6	20,93	-2,69	5,0	997,50	-4,25	-2,69	20,41	0,37	2,0	0	0,0
2001-01-08 17:30	327	27	93	1,4	20,83	-2,69	5,0	997,50	-4,10	-2,69	20,27	0,45	1,8	0	0,0
2001-01-08 18:00	337	27	92	1,4	20,73	-2,79	5,0	998,51	-4,35	-2,79	20,17	0,27	2,0	0	0,0
2001-01-08 18:30	321	27	91	0,0	20,63	-2,79	5,0	998,51	-4,50	-2,79	20,07	0,19	0,0	0	0,0
2001-01-08 19:00	324	27	90	1,6	20,53	-2,79	5,0	998,51	-4,65	-2,79	19,97	0,10	1,8	0	0,0
2001-01-08 19:30	337	28	89	0,0	20,53	-2,89	5,0	998,51	-4,90	-2,89	20,01	-0,08	1,4	0	0,0
2001-01-08 20:00	337	27	89	0,0	20,53	-3,09	5,0	998,51	-5,10	-3,09	19,97	-0,28	0,0	0	0,0
2001-01-08 20:30	351	27	89	1,4	20,53	-3,09	5,0	998,51	-5,10	-3,09	19,97	-0,28	1,8	0	0,0
2001-01-08 21:00	331	27	89	0,0	20,53	-3,09	5,0	998,51	-5,10	-3,09	19,97	-0,28	0,0	0	0,0
2001-01-08 21:30	331	27	89	0,0	20,63	-3,09	5,0	998,51	-5,10	-3,09	20,07	-0,28	0,0	0	0,0
2001-01-08 22:00	331	27	90	0,0	20,63	-3,19	5,0	998,51	-5,04	-3,19	20,07	-0,30	0,0	0	0,0
2001-01-08 22:30	331	27	90	0,0	20,63	-3,29	5,0	998,51	-5,14	-3,29	20,07	-0,40	0,0	0	0,0
2001-01-08 23:00	302	27	90	0,0	20,63	-3,19	5,0	999,51	-5,04	-3,19	20,07	-0,30	1,2	0	0,0
2001-01-08 23:30	302	27	90	0,0	20,53	-3,19	5,0	999,51	-5,04	-3,19	19,97	-0,30	0,0	0	0,0
2001-01-09 00:00	334	28	90	0,0	20,53	-3,09	5,0	999,51	-4,94	-3,09	20,01	-0,20	0,0	0	0,0
2001-01-09 00:30	294	28	90	0,0	20,43	-3,29	5,0	999,51	-5,14	-3,29	19,91	-0,40	0,0	0	0,0
2001-01-09 01:00	325	28	90	0,0	20,43	-3,29	5,0	999,51	-5,14	-3,29	19,91	-0,40	0,0	0	0,0
2001-01-09 01:30	325	28	90	0,0	20,43	-3,49	5,0	999,51	-5,34	-3,49	19,91	-0,60	0,0	0	0,0
2001-01-09 02:00	325	28	90	0,0	20,53	-3,49	5,0	999,51	-5,34	-3,49	20,01	-0,60	1,2	0	0,0
2001-01-09 02:30	325	27	89	0,0	20,53	-3,39	5,0	999,51	-5,39	-3,39	19,97	-0,58	0,0	0	0,0
2001-01-09 03:00	324	27	89	0,0	20,63	-3,39	5,0	999,51	-5,39	-3,39	20,07	-0,58	1,2	0	0,0
2001-01-09 03:30	331	27	89	0,0	20,63	-3,39	5,0	999,51	-5,39	-3,39	20,07	-0,58	0,0	0	0,0
2001-01-09 04:00	331	27	89	0,0	20,63	-3,39	5,0	999,51	-5,39	-3,39	20,07	-0,58	0,0	0	0,0
2001-01-09 04:30	331	27	90	0,0	20,53	-3,59	5,0	999,51	-5,44	-3,59	19,97	-0,70	0,0	0	0,0
2001-01-09 05:00	331	28	90	0,0	20,43	-3,39	5,0	999,51	-5,24	-3,39	19,91	-0,50	0,0	0	0,0
2001-01-09 05:30	293	28	89	0,0	20,33	-3,59	5,0	999,51	-5,59	-3,59	19,81	-0,78	0,0	0	0,0
2001-01-09 06:00	80	28	88	0,0	20,33	-3,89	5,0	999,51	-6,04	-3,89	19,81	-1,16	1,2	0	0,0
2001-01-09 06:30	251	28	86	0,0	20,33	-4,29	5,0	1000,51	-6,74	-4,29	19,81	-1,71	2,0	0	0,0
2001-01-09 07:00	308	28	86	0,0	20,53	-4,49	5,0	1000,51	-6,94	-4,49	20,01	-1,91	1,6	0	0,0
2001-01-09 07:30	339	27	86	2,0	20,63	-4,69	5,0	1000,51	-7,13	-4,69	20,07	-2,11	2,2	0	0,0
2001-01-09 08:00	122	27	86	1,2	20,73	-4,79	5,0	1000,51	-7,23	-4,79	20,17	-2,21	2,4	0	0,0
2001-01-09 08:30	248	27	85	0,0	20,73	-4,99	5,0	1000,51	-7,58	-4,99	20,17	-2,49	2,8	0	0,0
2001-01-09 09:00	351	27	85	2,2	20,73	-5,09	5,0	1001,51	-7,68	-5,09	20,17	-2,59	2,2	0	0,0
2001-01-09 09:30	331	27	85	1,4	20,73	-5,19	5,0	1001,51	-7,78	-5,19	20,17	-2,69	1,6	0	0,0
2001-01-09 10:00	320	27	84	1,8	20,73	-5,39	5,0	1001,51	-8,13	-5,39	20,17	-2,96	2,2	0	0,0
2001-01-09 10:30	325	27	84	1,4	20,63	-5,59	5,0	1002,51	-8,33	-5,59	20,07	-3,16	2,2	0	0,0
2001-01-09 11:00	335	27	83	2,4	20,63	-5,79	5,0	1002,51	-8,68	-5,79	20,07	-3,44	2,6	0	0,0
2001-01-09 11:30	340	27	83	2,2	20,63	-5,89	5,0	1002,51	-8,78	-5,89	20,07	-3,54	3,0	0	0,0
2001-01-09 12:00	327	27	83	0,0	20,73	-5,99	5,0	1002,51	-8,88	-5,99	20,17	-3,64	2,4	0	0,0
2001-01-09 12:30	356	27	83	2,6	20,73	-6,19	5,0	1002,51	-9,07	-6,19	20,17	-3,84	2,6	0	0,0
2001-01-09 13:00	335	27	82	2,2	20,83	-6,39	5,0	1002,51	-9,43	-6,39	20,27	-4,11	3,1	0	0,0
2001-01-09 13:30	345	27	82	1,8	20,83	-6,49	5,0	1002,51	-9,53	-6,49	20,27	-4,21	3,0	0	0,0
2001-01-09 14:00	341	27	83	1,8	20,83	-6,49	5,0	1002,51	-9,37	-6,49	20,27	-4,14	2,4	0	0,0
2001-01-09 14:30	351	27	83	2,6	20,83	-6,49	5,0	1003,51	-9,37	-8,65	20,27	-4,14	2,6	0	0,0

Datum	Vindriktning °	Luftfukt inne Rh%	Luftfukt ute Rh%	Vindhastighet m/s	Temp inne °C	Temp ute °C	Nederb. månad mm	Luftryck Mbar	Daggpunkt °C	Kyleffekt °C	Vix inne °C	Vix ute °C	Vindby m/s	Korr luftryck	Nederb./dygn mm
2001-01-09 15:00	344	27	83	0,0	20,83	-6,59	5,0	1003,51	-9,46	-6,59	20,27	-4,24	2,8	0	0,0
2001-01-09 15:30	328	27	84	0,0	20,83	-6,69	5,0	1003,51	-9,40	-6,69	20,27	-4,27	2,6	0	0,0
2001-01-09 16:00	335	27	84	0,0	20,73	-6,69	5,0	1003,51	-9,40	-6,69	20,17	-4,27	2,0	0	0,0
2001-01-09 16:30	340	27	85	1,4	20,73	-6,69	5,0	1003,51	-9,25	-6,69	20,17	-4,19	2,2	0	0,0
2001-01-09 17:00	336	27	84	2,0	20,73	-6,69	5,0	1003,51	-9,40	-6,69	20,17	-4,27	2,6	0	0,0
2001-01-09 17:30	336	27	83	2,2	20,63	-6,69	5,0	1003,51	-9,56	-6,69	20,07	-4,34	3,1	0	0,0
2001-01-09 18:00	329	27	83	1,8	20,63	-6,79	5,0	1003,51	-9,66	-6,79	20,07	-4,44	3,3	0	0,0
2001-01-09 18:30	2	27	82	1,2	20,63	-6,89	5,0	1004,51	-9,92	-6,89	20,07	-4,62	2,4	0	0,0
2001-01-09 19:00	341	27	83	2,4	20,63	-6,89	5,0	1004,51	-9,76	-9,08	20,07	-4,54	3,7	0	0,0
2001-01-09 19:30	318	27	83	2,4	20,63	-6,89	5,0	1004,51	-9,76	-9,08	20,07	-4,54	2,8	0	0,0
2001-01-09 20:00	332	27	83	1,6	20,53	-6,89	5,0	1004,51	-9,76	-6,89	19,97	-4,54	3,3	0	0,0
2001-01-09 20:30	329	27	84	1,6	20,53	-6,79	5,0	1004,51	-9,50	-6,79	19,97	-4,37	2,4	0	0,0
2001-01-09 21:00	339	27	84	2,0	20,53	-6,69	5,0	1004,51	-9,40	-6,69	19,97	-4,27	2,8	0	0,0
2001-01-09 21:30	351	27	85	2,2	20,43	-6,69	5,0	1005,51	-9,25	-6,69	19,87	-4,19	3,1	0	0,0
2001-01-09 22:00	329	27	84	1,2	20,43	-6,69	5,0	1005,51	-9,40	-6,69	19,87	-4,27	2,8	0	0,0
2001-01-09 22:30	323	27	84	1,6	20,33	-6,79	5,0	1005,51	-9,50	-6,79	19,77	-4,37	2,8	0	0,0
2001-01-09 23:00	356	27	84	1,4	20,33	-6,89	5,0	1005,51	-9,60	-6,89	19,77	-4,47	3,0	0	0,0
2001-01-09 23:30	332	27	84	1,8	20,33	-6,79	5,0	1005,51	-9,50	-6,79	19,77	-4,37	2,8	0	0,0
2001-01-10 00:00	275	27	83	2,6	20,43	-6,59	5,0	1005,51	-9,46	-8,76	19,87	-4,24	4,7	0	0,0
2001-01-10 00:30	300	27	82	1,8	20,43	-6,69	5,0	1005,51	-9,72	-6,69	19,87	-4,41	3,9	0	0,0
2001-01-10 01:00	301	27	83	2,2	20,53	-6,69	5,0	1006,51	-9,56	-6,69	19,97	-4,34	3,7	0	0,0
2001-01-10 01:30	334	27	84	1,4	20,53	-6,69	5,0	1006,51	-9,40	-6,69	19,97	-4,27	3,5	0	0,0
2001-01-10 02:00	326	27	83	2,0	20,53	-6,59	5,0	1006,51	-9,46	-6,59	19,97	-4,24	3,7	0	0,0
2001-01-10 02:30	340	27	82	2,8	20,53	-6,79	5,0	1006,51	-9,82	-10,45	19,97	-4,52	3,3	0	0,0
2001-01-10 03:00	295	27	80	1,6	20,43	-7,49	5,0	1006,51	-10,83	-7,49	19,87	-5,36	2,0	0	0,0
2001-01-10 03:30	308	27	80	0,0	20,43	-8,19	5,0	1006,51	-11,51	-8,19	19,87	-6,06	0,0	0	0,0
2001-01-10 04:00	289	26	81	0,0	20,33	-8,89	5,0	1006,51	-12,03	-8,89	19,74	-6,69	0,0	0	0,0
2001-01-10 04:30	305	26	82	0,0	20,33	-10,19	5,0	1006,51	-13,14	-10,19	19,74	-7,92	1,4	0	0,0
2001-01-10 05:00	298	26	82	1,4	20,23	-10,80	5,0	1007,51	-13,72	-10,80	19,64	-8,52	1,8	0	0,0
2001-01-10 05:30	326	26	82	1,4	20,33	-10,80	5,0	1007,51	-13,72	-10,80	19,74	-8,52	1,4	0	0,0
2001-01-10 06:00	351	26	82	1,4	20,33	-11,20	5,0	1007,51	-14,11	-11,20	19,74	-8,92	1,6	0	0,0
2001-01-10 06:30	293	26	82	0,0	20,43	-11,00	5,0	1007,51	-13,92	-11,00	19,84	-8,72	1,2	0	0,0
2001-01-10 07:00	321	26	82	0,0	20,43	-11,80	5,0	1007,51	-14,70	-11,80	19,84	-9,52	1,8	0	0,0
2001-01-10 07:30	324	26	82	0,0	20,53	-11,50	5,0	1007,51	-14,40	-11,50	19,94	-9,22	1,4	0	0,0
2001-01-10 08:00	331	26	82	0,0	20,53	-12,10	5,0	1007,51	-14,99	-12,10	19,94	-9,82	1,8	0	0,0
2001-01-10 08:30	343	26	82	0,0	20,43	-12,20	5,0	1007,51	-15,09	-12,20	19,84	-9,92	1,6	0	0,0
2001-01-10 09:00	309	26	82	1,6	20,33	-12,20	5,0	1007,51	-15,09	-12,20	19,74	-9,92	2,6	0	0,0
2001-01-10 09:30	298	26	82	1,4	20,33	-12,10	5,0	1007,51	-14,99	-12,10	19,74	-9,82	2,2	0	0,0
2001-01-10 10:00	307	26	82	1,2	20,23	-11,80	5,0	1008,51	-14,70	-11,80	19,64	-9,52	1,4	0	0,0
2001-01-10 10:30	343	26	82	1,4	20,33	-12,20	5,0	1008,51	-15,09	-12,20	19,74	-9,92	1,6	0	0,0
2001-01-10 11:00	311	26	82	1,8	20,33	-11,30	5,0	1008,51	-14,21	-11,30	19,74	-9,02	2,8	0	0,0
2001-01-10 11:30	295	26	82	0,0	20,33	-11,20	5,0	1008,51	-14,11	-11,20	19,74	-8,92	1,2	0	0,0
2001-01-10 12:00	323	26	83	2,6	20,23	-9,99	5,0	1008,51	-12,79	-12,35	19,64	-7,64	3,5	0	0,0
2001-01-10 12:30	283	26	82	1,6	20,03	-10,29	5,0	1007,51	-13,23	-10,29	19,44	-8,02	2,2	0	0,0
2001-01-10 13:00	290	26	83	1,6	19,83	-9,89	5,0	1007,51	-12,69	-9,89	19,24	-7,54	2,2	0	0,0
2001-01-10 13:30	336	26	83	1,4	19,63	-9,89	5,0	1007,51	-12,69	-9,89	19,04	-7,54	2,0	0	0,0

Datum	Vindriktning °	Luftfukt inne Rh%	Luftfukt ute Rh%	Vindhastighet m/s	Temp inne °C	Temp ute °C	Nederb. månad mm	Lufftryck Mbar	Daggpunkt °C	Kyleffekt °C	Vix inne °C	Vix ute °C	Vindby m/s	Korr lufftryck	Nederb./dygn mm
2001-01-10 14:00	343	26	84	0,0	19,43	-9,79	5,0	1007,51	-12,44	-9,79	18,84	-7,37	1,2	0	0,0
2001-01-10 14:30	330	26	84	0,0	19,23	-9,79	5,0	1006,51	-12,44	-9,79	18,64	-7,37	0,0	0	0,0
2001-01-10 15:00	341	26	86	0,0	19,13	-8,89	5,0	1006,51	-11,25	-8,89	18,54	-6,31	1,2	0	0,0
2001-01-10 15:30	343	26	88	0,0	19,13	-7,89	5,0	1005,51	-9,97	-7,89	18,54	-5,16	1,4	0	0,0
2001-01-10 16:00	293	26	88	1,8	19,33	-8,09	5,0	1005,51	-10,17	-8,09	18,74	-5,36	1,8	0	0,0
2001-01-10 16:30	310	26	88	0,0	19,83	-8,49	5,0	1005,51	-10,56	-8,49	19,24	-5,76	1,2	0	0,0
2001-01-10 17:00	297	26	90	0,0	20,13	-8,49	5,0	1005,51	-10,27	-8,49	19,54	-5,60	1,8	0	0,0
2001-01-10 17:30	306	26	92	0,0	20,23	-6,69	5,0	1005,51	-8,20	-6,69	19,64	-3,64	2,2	0	0,0
2001-01-10 18:00	318	26	92	1,6	20,03	-6,09	5,0	1005,51	-7,61	-6,09	19,44	-3,04	2,8	0	0,0
2001-01-10 18:30	312	26	91	2,0	19,83	-5,99	5,0	1005,51	-7,65	-5,99	19,24	-3,02	2,8	0	0,0
2001-01-10 19:00	329	26	90	0,0	19,63	-6,79	5,0	1005,51	-8,59	-6,79	19,04	-3,90	0,0	0	0,0
2001-01-10 19:30	313	26	90	0,0	19,73	-6,09	5,0	1005,51	-7,90	-6,09	19,14	-3,20	1,6	0	0,0
2001-01-10 20:00	335	26	90	0,0	19,93	-5,99	5,0	1005,51	-7,80	-5,99	19,34	-3,10	1,8	0	0,0
2001-01-10 20:30	299	26	91	0,0	20,13	-5,69	5,0	1005,51	-7,36	-5,69	19,54	-2,72	1,6	0	0,0
2001-01-10 21:00	285	26	91	1,2	20,13	-5,69	5,0	1005,51	-7,36	-5,69	19,54	-2,72	1,6	0	0,0
2001-01-10 21:30	302	26	92	0,0	20,03	-5,69	5,0	1005,51	-7,21	-5,69	19,44	-2,64	0,0	0	0,0
2001-01-10 22:00	303	26	92	0,0	19,83	-5,99	5,0	1005,51	-7,51	-5,99	19,24	-2,94	0,0	0	0,0
2001-01-10 22:30	302	26	91	1,8	19,63	-5,99	5,0	1005,51	-7,65	-5,99	19,04	-3,02	2,6	0	0,0
2001-01-10 23:00	298	26	91	0,0	19,63	-5,69	5,0	1005,51	-7,36	-5,69	19,04	-2,72	1,8	0	0,0
2001-01-10 23:30	289	26	91	0,0	19,83	-5,79	5,0	1004,51	-7,46	-5,79	19,24	-2,82	0,0	0	0,0
2001-01-11 00:00	259	26	91	0,0	20,03	-5,59	5,0	1003,51	-7,26	-5,59	19,44	-2,62	0,0	0	0,0
2001-01-11 00:30	191	26	91	0,0	20,13	-5,69	5,0	1003,51	-7,36	-5,69	19,54	-2,72	1,4	0	0,0
2001-01-11 01:00	263	26	91	0,0	20,03	-5,59	5,0	1003,51	-7,26	-5,59	19,44	-2,62	0,0	0	0,0
2001-01-11 01:30	275	26	91	0,0	19,93	-5,49	5,0	1002,51	-7,16	-5,49	19,34	-2,52	0,0	0	0,0
2001-01-11 02:00	339	26	91	0,0	19,83	-5,19	6,0	1002,51	-6,87	-5,19	19,24	-2,22	1,2	1	1,0
2001-01-11 02:30	345	26	87	2,4	19,93	-4,99	6,0	1002,51	-7,27	-7,07	19,34	-2,33	2,4	1	1,0
2001-01-11 03:00	321	26	86	0,0	20,03	-5,19	6,0	1002,51	-7,62	-5,19	19,44	-2,61	1,6	0	1,0
2001-01-11 03:30	308	26	86	1,4	20,23	-5,29	6,0	1002,51	-7,72	-5,29	19,64	-2,71	1,6	0	1,0
2001-01-11 04:00	326	26	83	0,0	20,13	-5,39	6,0	1003,51	-8,29	-5,39	19,54	-3,04	2,8	0	1,0
2001-01-11 04:30	319	26	79	2,6	20,03	-5,29	6,0	1003,51	-8,85	-7,39	19,44	-3,23	3,1	0	1,0
2001-01-11 05:00	317	26	79	1,8	19,83	-5,79	6,0	1003,51	-9,34	-5,79	19,24	-3,73	3,0	0	1,0
2001-01-11 05:30	329	26	75	3,5	19,83	-5,99	6,0	1003,51	-10,22	-11,02	19,24	-4,21	4,3	0	1,0
2001-01-11 06:00	330	26	75	2,4	19,93	-6,39	6,0	1004,51	-10,60	-8,55	19,34	-4,61	4,5	0	1,0
2001-01-11 06:30	309	26	75	3,5	20,23	-6,99	6,0	1004,51	-11,18	-12,15	19,64	-5,21	3,5	0	1,0
2001-01-11 07:00	293	26	75	2,2	20,23	-7,09	6,0	1005,51	-11,28	-7,09	19,64	-5,31	5,2	0	1,0
2001-01-11 07:30	325	26	76	2,0	20,23	-7,49	6,0	1005,51	-11,49	-7,49	19,64	-5,65	2,8	0	1,0
2001-01-11 08:00	341	26	75	1,6	20,03	-7,69	6,0	1006,51	-11,86	-7,69	19,44	-5,92	3,7	0	1,0
2001-01-11 08:30	325	26	76	1,4	19,83	-7,99	6,0	1007,51	-11,98	-7,99	19,24	-6,15	1,8	0	1,0
2001-01-11 09:00	313	26	78	0,0	19,93	-8,99	6,0	1007,51	-12,61	-8,99	19,34	-7,01	1,6	0	1,0
2001-01-11 09:30	303	26	79	0,0	20,13	-9,79	6,0	1008,51	-13,22	-9,79	19,54	-7,74	0,0	0	1,0
2001-01-11 10:00	264	26	80	0,0	20,23	-9,89	6,0	1008,51	-13,16	-9,89	19,64	-7,76	1,4	0	1,0
2001-01-11 10:30	296	26	82	1,6	20,23	-9,49	6,0	1009,51	-12,45	-9,49	19,64	-7,22	2,8	0	1,0
2001-01-11 11:00	312	26	81	2,4	20,03	-8,69	6,0	1009,51	-11,83	-10,98	19,44	-6,49	2,8	0	1,0
2001-01-11 11:30	312	26	79	2,4	19,83	-7,79	6,0	1010,51	-11,28	-10,03	19,24	-5,73	4,1	0	1,0
2001-01-11 12:00	316	26	78	1,6	19,63	-7,79	6,0	1010,51	-11,45	-7,79	19,04	-5,81	2,6	0	1,0
2001-01-11 12:30	310	26	79	2,4	19,43	-7,79	6,0	1010,51	-11,28	-10,03	18,84	-5,73	3,5	0	1,0

Datum	Vindriktning °	Luftfukt inne Rh%	Luftfukt ute Rh%	Vindhastighet m/s	Temp inne °C	Temp ute °C	Nederb. månad mm	Luftryck Mbar	Daggpunkt °C	Kyleffekt °C	Vix inne °C	Vix ute °C	Vindby m/s	Korr luftryck	Nederb./dygn mm
2001-01-11 13:00	312	26	79	3,0	19,13	-7,49	6,0	1011,51	-10,99	-11,21	18,54	-5,43	3,7	0	1,0
2001-01-11 13:30	329	26	79	2,6	18,93	-6,99	6,0	1011,51	-10,50	-9,18	18,34	-4,93	3,9	0	1,0
2001-01-11 14:00	294	26	79	3,1	18,83	-7,09	6,0	1012,51	-10,60	-10,78	18,24	-5,03	3,5	0	1,0
2001-01-11 14:30	296	26	79	1,8	18,73	-7,29	6,0	1012,51	-10,80	-7,29	18,14	-5,23	2,4	0	1,0
2001-01-11 15:00	298	26	79	1,2	18,63	-7,39	6,0	1013,51	-10,89	-7,39	18,04	-5,33	2,0	0	1,0
2001-01-11 15:30	321	26	79	0,0	18,63	-8,09	6,0	1013,51	-11,57	-8,09	18,04	-6,03	0,0	0	1,0
2001-01-11 16:00	290	26	81	0,0	18,53	-8,79	6,0	1013,51	-11,93	-8,79	17,94	-6,59	0,0	0	1,0
2001-01-11 16:30	293	26	84	0,0	18,63	-9,09	6,0	1014,51	-11,75	-9,09	18,04	-6,67	1,4	0	1,0
2001-01-11 17:00	318	26	83	0,0	19,03	-9,49	6,0	1014,51	-12,30	-9,49	18,44	-7,14	0,0	0	1,0
2001-01-11 17:30	304	26	84	1,4	19,63	-9,69	6,0	1015,51	-12,34	-9,69	19,04	-7,27	2,0	0	1,0
2001-01-11 18:00	342	26	85	1,4	20,03	-9,09	6,0	1015,51	-11,60	-9,09	19,44	-6,59	1,6	0	1,0
2001-01-11 18:30	312	26	83	1,4	20,13	-8,69	6,0	1015,51	-11,52	-8,69	19,54	-6,34	1,8	0	1,0
2001-01-11 19:00	335	26	82	1,4	19,93	-8,39	6,0	1015,51	-11,38	-8,39	19,34	-6,12	1,8	0	1,0
2001-01-11 19:30	305	25	82	0,0	19,73	-8,99	6,0	1016,51	-11,97	-8,99	19,10	-6,72	1,4	0	1,0
2001-01-11 20:00	331	25	80	1,4	19,53	-10,19	6,0	1016,51	-13,45	-10,19	18,90	-8,06	1,4	0	1,0
2001-01-11 20:30	334	25	82	0,0	19,63	-10,49	6,0	1016,51	-13,43	-10,49	19,00	-8,22	0,0	0	1,0
2001-01-11 21:00	334	25	82	0,0	19,93	-11,10	6,0	1017,52	-14,01	-11,10	19,30	-8,82	0,0	0	1,0
2001-01-11 21:30	334	25	82	0,0	20,13	-10,90	6,0	1017,52	-13,82	-10,90	19,50	-8,62	0,0	0	1,0
2001-01-11 22:00	334	25	82	0,0	20,03	-11,30	6,0	1017,52	-14,21	-11,30	19,40	-9,02	0,0	0	1,0
2001-01-11 22:30	351	25	88	0,0	19,83	-9,09	6,0	1018,52	-11,15	-9,09	19,20	-6,36	1,2	0	1,0
2001-01-11 23:00	351	25	85	0,0	19,63	-10,90	6,0	1018,52	-13,36	-10,90	19,00	-8,39	0,0	0	1,0
2001-01-11 23:30	351	25	85	0,0	19,63	-11,60	6,0	1018,52	-14,05	-11,60	19,00	-9,09	0,0	0	1,0
2001-01-12 00:00	351	25	85	0,0	19,83	-11,80	6,0	1018,52	-14,24	-11,80	19,20	-9,29	0,0	0	0,0
2001-01-12 00:30	351	25	85	0,0	20,13	-11,30	6,0	1018,52	-13,75	-11,30	19,50	-8,79	0,0	0	0,0
2001-01-12 01:00	346	25	89	1,2	20,23	-8,29	6,0	1019,52	-10,22	-8,29	19,60	-5,48	1,8	0	0,0
2001-01-12 01:30	302	25	87	0,0	20,13	-7,99	6,0	1019,52	-10,22	-7,99	19,50	-5,34	1,4	0	0,0
2001-01-12 02:00	351	25	86	1,8	19,93	-7,59	6,0	1019,52	-9,98	-7,59	19,30	-5,01	2,2	0	0,0
2001-01-12 02:30	288	25	85	1,2	19,73	-7,49	6,0	1019,52	-10,03	-7,49	19,10	-4,99	1,6	0	0,0
2001-01-12 03:00	307	25	85	1,2	19,73	-7,19	6,0	1019,52	-9,74	-7,19	19,10	-4,69	1,6	0	0,0
2001-01-12 03:30	332	25	85	0,0	20,03	-7,09	6,0	1019,52	-9,64	-7,09	19,40	-4,59	1,6	0	0,0
2001-01-12 04:00	324	25	86	0,0	20,13	-6,99	6,0	1020,52	-9,39	-6,99	19,50	-4,41	1,6	0	0,0
2001-01-12 04:30	344	25	86	0,0	20,13	-6,69	6,0	1020,52	-9,09	-6,69	19,50	-4,11	0,0	0	0,0
2001-01-12 05:00	78	25	86	0,0	20,03	-6,79	6,0	1020,52	-9,19	-6,79	19,40	-4,21	0,0	0	0,0
2001-01-12 05:30	78	25	87	0,0	19,83	-6,59	6,0	1020,52	-8,84	-6,59	19,20	-3,94	0,0	0	0,0
2001-01-12 06:00	78	25	87	0,0	19,73	-6,69	6,0	1020,52	-8,94	-6,69	19,10	-4,04	0,0	0	0,0
2001-01-12 06:30	78	25	88	0,0	19,83	-6,19	6,0	1020,52	-8,30	-6,19	19,20	-3,46	0,0	0	0,0
2001-01-12 07:00	78	26	89	0,0	20,13	-5,89	6,0	1021,52	-7,85	-5,89	19,54	-3,08	0,0	0	0,0
2001-01-12 07:30	341	26	89	0,0	20,23	-5,89	6,0	1021,52	-7,85	-5,89	19,64	-3,08	0,0	0	0,0
2001-01-12 08:00	341	26	89	0,0	20,13	-5,89	6,0	1021,52	-7,85	-5,89	19,54	-3,08	0,0	0	0,0
2001-01-12 08:30	341	26	89	0,0	19,93	-5,79	6,0	1021,52	-7,75	-5,79	19,34	-2,98	0,0	0	0,0
2001-01-12 09:00	341	25	90	0,0	19,73	-5,49	6,0	1022,52	-7,31	-5,49	19,10	-2,60	0,0	0	0,0
2001-01-12 09:30	341	26	90	0,0	19,73	-5,49	6,0	1021,52	-7,31	-5,49	19,14	-2,60	0,0	0	0,0
2001-01-12 10:00	341	26	90	0,0	20,03	-5,49	6,0	1022,52	-7,31	-5,49	19,44	-2,60	0,0	0	0,0
2001-01-12 10:30	341	26	90	0,0	20,23	-5,69	6,0	1022,52	-7,51	-5,69	19,64	-2,80	0,0	0	0,0
2001-01-12 11:00	341	26	90	0,0	20,33	-5,49	6,0	1022,52	-7,31	-5,49	19,74	-2,60	0,0	0	0,0
2001-01-12 11:30	341	26	90	0,0	20,23	-5,29	6,0	1022,52	-7,11	-5,29	19,64	-2,40	0,0	0	0,0

Datum	Vindriktning	Luftfukt inne	Luftfukt ute	Vindhastighet	Temp inne	Temp ute	Nederb. månad	Lufftryck	Daggpunkt	Kyleffekt	Vix inne	Vix ute	Vindby	Korr lufftryck	Nederb./dygn
	°	Rh%	Rh%	m/s	°C	°C	mm	Mbar	°C	°C	°C	°C	m/s		mm
2001-01-12 12:00	341	26	91	0,0	20,03	-5,19	7,0	1022,52	-6,87	-5,19	19,44	-2,22	0,0	1	1,0
2001-01-12 12:30	341	26	91	0,0	19,93	-5,09	7,0	1022,52	-6,77	-5,09	19,34	-2,12	0,0	1	1,0
2001-01-12 13:00	307	26	91	1,6	19,93	-4,89	7,0	1022,52	-6,57	-4,89	19,34	-1,92	2,4	0	1,0
2001-01-12 13:30	272	26	91	0,0	20,13	-4,99	7,0	1022,52	-6,67	-4,99	19,54	-2,02	0,0	0	1,0
2001-01-12 14:00	303	26	92	1,2	20,23	-4,19	7,0	1022,52	-5,73	-4,19	19,64	-1,14	1,8	0	1,0
2001-01-12 14:30	270	26	90	0,0	20,33	-2,09	7,0	1023,52	-3,96	-2,09	19,74	0,81	1,6	0	1,0
2001-01-12 15:00	286	26	90	2,0	20,23	-1,59	7,0	1023,52	-3,47	-1,59	19,64	1,31	2,8	0	1,0
2001-01-12 15:30	296	26	92	0,0	20,13	-2,29	7,0	1023,52	-3,85	-2,29	19,54	0,77	0,0	0	1,0
2001-01-12 16:00	317	26	91	1,6	20,03	-2,29	7,0	1023,52	-4,00	-2,29	19,44	0,69	2,6	0	1,0
2001-01-12 16:30	291	26	89	0,0	20,03	-0,99	7,0	1023,52	-3,03	-0,99	19,44	1,83	2,2	0	1,0
2001-01-12 17:00	165	26	89	0,0	20,13	-1,29	7,0	1023,52	-3,33	-1,29	19,54	1,53	0,0	0	1,0
2001-01-12 17:30	283	26	89	0,0	20,23	-1,79	7,0	1024,52	-3,82	-1,79	19,64	1,03	0,0	0	1,0
2001-01-12 18:00	260	26	87	0,0	20,33	-0,89	7,0	1024,52	-3,25	-0,89	19,74	1,77	1,4	0	1,0
2001-01-12 18:30	254	26	87	1,6	20,33	-1,09	7,0	1024,52	-3,44	-1,09	19,74	1,57	1,8	0	1,0
2001-01-12 19:00	304	26	84	3,5	20,23	-0,79	7,0	1024,52	-3,64	-5,15	19,64	1,64	3,5	0	1,0
2001-01-12 19:30	287	26	86	2,6	20,03	-0,59	7,0	1024,52	-3,11	-2,43	19,44	1,99	3,1	0	1,0
2001-01-12 20:00	279	26	88	3,1	19,83	-0,39	7,0	1024,52	-2,60	-3,46	19,24	2,35	3,7	0	1,0
2001-01-12 20:30	261	26	89	2,2	19,73	-0,49	7,0	1024,52	-2,54	-0,49	19,14	2,33	3,0	0	1,0
2001-01-12 21:00	195	26	90	0,0	19,83	-0,89	7,0	1025,52	-2,78	-0,89	19,24	2,01	1,4	0	1,0
2001-01-12 21:30	286	26	89	1,4	19,93	-0,89	7,0	1025,52	-2,93	-0,89	19,34	1,93	2,0	0	1,0
2001-01-12 22:00	254	26	87	1,4	20,03	-0,39	7,0	1024,52	-2,76	-0,39	19,44	2,27	2,2	0	1,0
2001-01-12 22:30	300	26	88	2,4	20,03	-0,09	7,0	1025,52	-2,30	-1,90	19,44	2,65	3,0	0	1,0
2001-01-12 23:00	250	26	89	0,0	19,93	-0,39	7,0	1025,52	-2,44	-0,39	19,34	2,43	0,0	0	1,0
2001-01-12 23:30	251	26	90	0,0	19,83	-0,59	7,0	1025,52	-2,48	-0,59	19,24	2,31	2,4	0	1,0
2001-01-13 00:00	273	26	87	1,4	19,73	0,11	7,0	1025,52	-2,27	0,11	19,14	2,77	1,8	0	0,0
2001-01-13 00:30	302	26	86	4,5	19,73	0,21	7,0	1025,52	-2,33	-7,61	19,14	2,79	4,5	0	0,0
2001-01-13 01:00	330	26	90	3,1	19,83	0,31	7,0	1025,52	-1,59	-2,69	19,24	3,21	4,1	0	0,0
2001-01-13 01:30	294	26	91	6,4	19,93	0,51	7,0	1024,52	-1,24	-9,84	19,34	3,49	6,6	0	0,0
2001-01-13 02:00	285	26	89	1,6	20,03	0,72	7,0	1024,52	-1,36	0,72	19,44	3,53	4,1	0	0,0
2001-01-13 02:30	254	26	88	1,6	19,93	0,61	7,0	1024,52	-1,62	0,61	19,34	3,35	3,0	0	0,0
2001-01-13 03:00	262	26	88	2,2	19,83	0,61	7,0	1024,52	-1,62	0,61	19,24	3,35	3,0	0	0,0
2001-01-13 03:30	271	26	88	2,0	19,73	0,61	7,0	1024,52	-1,62	0,61	19,14	3,35	2,2	0	0,0
2001-01-13 04:00	140	26	88	0,0	19,63	0,51	7,0	1025,52	-1,71	0,51	19,04	3,25	1,6	0	0,0
2001-01-13 04:30	282	26	89	2,8	19,73	0,61	7,0	1024,52	-1,46	-2,36	19,14	3,43	4,7	0	0,0
2001-01-13 05:00	301	26	88	2,4	19,93	0,82	7,0	1024,52	-1,42	-0,95	19,34	3,55	3,3	0	0,0
2001-01-13 05:30	289	26	88	3,0	20,13	0,82	7,0	1024,52	-1,42	-2,14	19,54	3,55	4,3	0	0,0
2001-01-13 06:00	290	26	87	3,1	20,13	0,72	7,0	1024,52	-1,68	-2,25	19,54	3,37	4,5	0	0,0
2001-01-13 06:30	305	26	86	3,9	20,03	1,02	7,0	1024,52	-1,55	-4,30	19,44	3,59	4,9	0	0,0
2001-01-13 07:00	279	26	85	4,1	19,83	1,12	7,0	1025,52	-1,61	-5,37	19,24	3,62	5,6	0	0,0
2001-01-13 07:30	303	26	84	3,5	19,63	1,12	7,0	1025,52	-1,78	-3,00	19,04	3,54	4,9	0	0,0
2001-01-13 08:00	264	26	85	1,4	19,73	1,02	7,0	1025,52	-1,71	1,02	19,14	3,52	3,9	0	0,0
2001-01-13 08:30	278	26	86	1,8	19,93	1,02	7,0	1025,52	-1,55	1,02	19,34	3,59	4,1	0	0,0
2001-01-13 09:00	299	26	85	2,4	20,13	1,02	7,0	1025,52	-1,71	-0,74	19,54	3,52	3,0	0	0,0
2001-01-13 09:30	314	26	85	4,1	20,13	1,12	7,0	1025,52	-1,61	-5,37	19,54	3,62	5,6	0	0,0
2001-01-13 10:00	316	26	84	3,3	20,03	1,22	7,0	1025,52	-1,68	-2,89	19,44	3,64	5,6	0	0,0
2001-01-13 10:30	317	26	84	2,8	19,83	1,32	7,0	1025,52	-1,58	-1,60	19,24	3,74	5,8	0	0,0

Datum	Vindriktning °	Luftfukt inne Rh%	Luftfukt ute Rh%	Vindhastighet m/s	Temp inne °C	Temp ute °C	Nederb. månad mm	Luftryck Mbar	Daggpunkt °C	Kyleffekt °C	Vix inne °C	Vix ute °C	Vindby m/s	Korr luftryck	Nederb./dygn mm
2001-01-13 11:00	322	26	84	3,0	19,63	1,32	7,0	1026,52	-1,58	-1,60	19,04	3,74	4,9	0	0,0
2001-01-13 11:30	297	27	83	3,3	19,53	1,42	7,0	1026,52	-1,66	-2,66	18,97	3,77	4,7	0	0,0
2001-01-13 12:00	263	26	84	2,4	19,53	1,22	7,0	1027,52	-1,68	-0,53	18,94	3,64	3,3	0	0,0
2001-01-13 12:30	272	26	85	3,0	19,73	1,22	7,0	1027,52	-1,52	-1,71	19,14	3,72	4,1	0	0,0
2001-01-13 13:00	287	26	84	2,2	19,83	1,42	7,0	1027,52	-1,49	1,42	19,24	3,84	6,2	0	0,0
2001-01-13 13:30	297	26	84	4,7	19,93	1,52	7,0	1027,52	-1,39	-6,00	19,34	3,94	8,3	0	0,0
2001-01-13 14:00	272	26	84	3,3	19,83	1,42	7,0	1027,52	-1,49	-2,66	19,24	3,84	5,4	0	0,0
2001-01-13 14:30	291	26	84	3,9	19,83	1,62	7,0	1027,52	-1,29	-3,60	19,24	4,04	6,9	0	0,0
2001-01-13 15:00	310	26	82	4,5	19,63	1,62	7,0	1027,52	-1,63	-5,87	19,04	3,89	6,0	0	0,0
2001-01-13 15:30	284	27	81	6,8	19,53	1,72	7,0	1027,52	-1,71	-8,93	18,97	3,92	7,5	0	0,0
2001-01-13 16:00	278	27	81	4,7	19,33	1,62	7,0	1028,52	-1,80	-5,87	18,77	3,82	6,6	0	0,0
2001-01-13 16:30	274	27	80	3,1	19,43	1,62	7,0	1028,52	-1,98	-1,27	18,87	3,75	5,0	0	0,0
2001-01-13 17:00	309	26	81	3,7	19,73	1,52	7,0	1028,52	-1,90	-3,72	19,14	3,72	5,0	0	0,0
2001-01-13 17:30	296	26	80	3,1	19,73	1,62	7,0	1028,52	-1,98	-1,27	19,14	3,75	6,0	0	0,0
2001-01-13 18:00	288	26	81	4,1	19,83	1,42	7,0	1028,52	-2,00	-5,01	19,24	3,62	4,1	0	0,0
2001-01-13 18:30	312	27	80	2,4	19,93	1,32	7,0	1028,52	-2,27	-0,42	19,37	3,45	2,8	0	0,0
2001-01-13 19:00	293	27	80	0,0	20,03	1,32	7,0	1029,52	-2,27	1,32	19,47	3,45	1,4	0	0,0
2001-01-13 19:30	346	27	80	4,1	19,93	1,22	7,0	1029,52	-2,37	-5,25	19,37	3,35	5,6	0	0,0
2001-01-13 20:00	307	26	84	5,8	19,83	1,12	7,0	1029,52	-1,78	-7,77	19,24	3,54	7,1	0	0,0
2001-01-13 20:30	310	27	83	3,5	19,43	1,22	7,0	1029,52	-1,85	-2,89	18,87	3,57	4,3	0	0,0
2001-01-13 21:00	301	26	82	1,8	19,63	1,02	7,0	1029,52	-2,22	1,02	19,04	3,29	4,5	0	0,0
2001-01-13 21:30	313	27	81	5,8	19,83	1,22	7,0	1029,52	-2,19	-7,64	19,27	3,42	5,8	0	0,0
2001-01-13 22:00	303	27	81	3,1	19,83	1,12	7,0	1029,52	-2,29	-1,82	19,27	3,32	5,8	0	0,0
2001-01-13 22:30	289	27	82	2,6	19,83	0,82	7,0	1029,52	-2,41	-0,95	19,27	3,09	5,0	0	0,0
2001-01-13 23:00	297	27	82	3,9	19,83	0,82	7,0	1029,52	-2,41	-4,54	19,27	3,09	4,5	0	0,0
2001-01-13 23:30	311	27	82	5,4	20,13	0,72	7,0	1029,52	-2,51	-8,28	19,57	2,99	6,0	0	0,0
2001-01-14 00:00	260	27	82	2,4	20,03	0,61	7,0	1029,52	-2,61	-1,16	19,47	2,89	3,9	0	0,0
2001-01-14 00:30	289	27	82	3,3	19,93	0,51	7,0	1030,52	-2,70	-3,68	19,37	2,79	5,4	0	0,0
2001-01-14 01:00	265	26	82	2,8	19,83	0,51	7,0	1030,52	-2,70	-2,47	19,24	2,79	6,0	0	0,0
2001-01-14 01:30	307	26	82	3,0	19,73	0,51	7,0	1030,52	-2,70	-2,47	19,14	2,79	5,6	0	0,0
2001-01-14 02:00	298	26	81	3,7	19,63	0,72	7,0	1030,52	-2,68	-4,65	19,04	2,92	6,0	0	0,0
2001-01-14 02:30	258	26	80	2,6	19,63	0,82	7,0	1030,52	-2,76	-0,95	19,04	2,95	3,7	0	0,0
2001-01-14 03:00	330	26	79	3,0	19,73	0,82	7,0	1030,52	-2,93	-2,14	19,14	2,87	3,7	0	0,0
2001-01-14 03:30	251	26	80	2,4	19,83	0,61	7,0	1030,52	-2,95	-1,16	19,24	2,75	2,8	0	0,0
2001-01-14 04:00	295	27	80	2,2	19,93	0,51	7,0	1030,52	-3,05	0,51	19,37	2,65	4,9	0	0,0
2001-01-14 04:30	294	26	81	2,8	19,93	0,51	7,0	1029,52	-2,88	-2,47	19,34	2,72	5,4	0	0,0
2001-01-14 05:00	260	26	83	2,0	19,93	0,31	7,0	1029,52	-2,73	0,31	19,34	2,67	3,0	0	0,0
2001-01-14 05:30	278	26	83	3,9	19,83	0,41	7,0	1029,52	-2,63	-5,00	19,24	2,77	3,9	0	0,0
2001-01-14 06:00	277	26	83	2,8	19,83	0,61	7,0	1029,52	-2,44	-2,36	19,24	2,97	4,5	0	0,0
2001-01-14 06:30	306	26	83	3,9	19,73	0,61	7,0	1029,52	-2,44	-4,77	19,14	2,97	5,6	0	0,0
2001-01-14 07:00	339	26	83	3,9	19,73	0,61	7,0	1029,52	-2,44	-4,77	19,14	2,97	5,2	0	0,0
2001-01-14 07:30	296	26	82	3,5	19,73	0,72	7,0	1029,52	-2,51	-3,45	19,14	2,99	3,5	0	0,0
2001-01-14 08:00	329	26	80	1,6	19,83	0,72	7,0	1028,52	-2,85	0,72	19,24	2,85	2,6	0	0,0
2001-01-14 08:30	297	27	80	2,0	19,93	0,72	7,0	1028,52	-2,85	0,72	19,37	2,85	4,7	0	0,0
2001-01-14 09:00	291	27	81	4,7	20,13	0,61	7,0	1029,52	-2,78	-7,11	19,57	2,82	4,7	0	0,0
2001-01-14 09:30	261	27	81	0,0	20,13	0,41	7,0	1028,52	-2,97	0,41	19,57	2,62	3,5	0	0,0

Datum	Vindriktning	Luftfukt inne	Luftfukt ute	Vindhastighet	Temp inne	Temp ute	Nederb. månad	Lufftryck	Daggpunkt	Kyleffekt	Vix inne	Vix ute	Vindby	Korr lufftryck	Nederb./dygn
	°	Rh%	Rh%	m/s	°C	°C	mm	Mbar	°C	°C	°C	°C	m/s		mm
2001-01-14 10:00	284	27	81	3,0	20,13	0,41	7,0	1029,52	-2,97	-2,58	19,57	2,62	3,5	0	0,0
2001-01-14 10:30	293	27	82	3,1	20,13	0,51	7,0	1029,52	-2,70	-2,47	19,57	2,79	3,1	0	0,0
2001-01-14 11:00	278	27	82	2,0	20,13	0,61	7,0	1029,52	-2,61	0,61	19,57	2,89	3,1	0	0,0
2001-01-14 11:30	252	27	82	3,0	20,03	0,72	7,0	1029,52	-2,51	-2,25	19,47	2,99	5,2	0	0,0
2001-01-14 12:00	307	27	82	3,1	19,93	0,82	7,0	1029,52	-2,41	-2,14	19,37	3,09	5,0	0	0,0
2001-01-14 12:30	263	27	82	3,3	19,93	1,12	7,0	1029,52	-2,12	-3,00	19,37	3,39	5,0	0	0,0
2001-01-14 13:00	278	27	81	3,9	19,93	1,12	7,0	1029,52	-2,29	-4,19	19,37	3,32	6,8	0	0,0
2001-01-14 13:30	278	27	81	2,2	19,93	1,02	7,0	1029,52	-2,39	1,02	19,37	3,22	4,9	0	0,0
2001-01-14 14:00	274	27	82	1,8	19,93	0,92	7,0	1029,52	-2,31	0,92	19,37	3,19	4,3	0	0,0
2001-01-14 14:30	257	27	82	2,0	19,93	0,72	7,0	1029,52	-2,51	0,72	19,37	2,99	3,0	0	0,0
2001-01-14 15:00	335	27	83	0,0	19,93	0,31	7,0	1029,52	-2,73	0,31	19,37	2,67	0,0	0	0,0
2001-01-14 15:30	249	27	83	1,2	19,93	-0,29	7,0	1029,52	-3,31	-0,29	19,37	2,07	1,8	0	0,0
2001-01-14 16:00	276	27	84	0,0	19,83	-0,49	7,0	1029,52	-3,34	-0,49	19,27	1,94	1,6	0	0,0
2001-01-14 16:30	289	27	86	0,0	19,93	-0,69	7,0	1029,52	-3,21	-0,69	19,37	1,89	1,6	0	0,0
2001-01-14 17:00	275	27	86	1,2	19,83	-0,49	7,0	1029,52	-3,02	-0,49	19,27	2,09	3,0	0	0,0
2001-01-14 17:30	323	27	86	2,6	19,73	-0,39	7,0	1029,52	-2,92	-2,21	19,17	2,19	4,7	0	0,0
2001-01-14 18:00	254	27	87	1,4	19,73	0,01	7,0	1028,52	-2,36	0,01	19,17	2,67	3,3	0	0,0
2001-01-14 18:30	330	27	86	0,0	19,93	-0,29	7,0	1028,52	-2,82	-0,29	19,37	2,29	1,2	0	0,0
2001-01-14 19:00	312	27	87	0,0	20,03	0,01	7,0	1028,52	-2,36	0,01	19,47	2,67	0,0	0	0,0
2001-01-14 19:30	300	27	87	1,8	20,13	0,31	7,0	1028,52	-2,07	0,31	19,57	2,97	4,1	0	0,0
2001-01-14 20:00	288	27	87	1,8	20,13	0,41	7,0	1028,52	-1,97	0,41	19,57	3,07	2,4	0	0,0
2001-01-14 20:30	284	27	88	2,8	20,03	0,51	7,0	1028,52	-1,71	-2,47	19,47	3,25	3,5	0	0,0
2001-01-14 21:00	300	27	88	3,7	19,83	0,72	7,0	1028,52	-1,52	-4,65	19,27	3,45	3,7	0	0,0
2001-01-14 21:30	273	27	88	2,0	19,63	0,82	7,0	1028,52	-1,42	0,82	19,07	3,55	3,0	0	0,0
2001-01-14 22:00	253	27	87	1,8	19,63	0,72	7,0	1028,52	-1,68	0,72	19,07	3,37	2,2	0	0,0
2001-01-14 22:30	266	27	88	2,2	19,63	0,82	7,0	1027,52	-1,42	0,82	19,07	3,55	3,7	0	0,0
2001-01-14 23:00	309	27	87	2,0	19,83	0,82	7,0	1028,52	-1,58	0,82	19,27	3,47	2,8	0	0,0
2001-01-14 23:30	247	27	86	2,8	20,03	1,02	7,0	1028,52	-1,55	-1,93	19,47	3,59	3,9	0	0,0
2001-01-15 00:00	247	27	86	2,4	20,13	1,12	7,0	1027,52	-1,45	-0,63	19,57	3,69	3,1	0	0,0
2001-01-15 00:30	257	27	87	2,8	20,13	1,22	7,0	1027,52	-1,19	-1,71	19,57	3,87	3,7	0	0,0
2001-01-15 01:00	258	27	87	1,6	19,93	1,02	7,0	1027,52	-1,38	1,02	19,37	3,67	3,0	0	0,0
2001-01-15 01:30	305	27	87	1,6	19,83	1,02	7,0	1027,52	-1,38	1,02	19,27	3,67	2,6	0	0,0
2001-01-15 02:00	275	27	87	1,6	19,73	1,12	7,0	1026,52	-1,29	1,12	19,17	3,77	2,2	0	0,0
2001-01-15 02:30	267	27	87	2,2	19,73	1,12	7,0	1026,52	-1,29	1,12	19,17	3,77	3,1	0	0,0
2001-01-15 03:00	258	27	88	3,1	19,93	1,22	7,0	1026,52	-1,03	-1,71	19,37	3,95	3,3	0	0,0
2001-01-15 03:30	284	27	88	1,8	20,13	1,12	7,0	1026,52	-1,12	1,12	19,57	3,85	2,8	0	0,0
2001-01-15 04:00	249	27	88	2,2	20,23	1,22	7,0	1026,52	-1,03	1,22	19,67	3,95	3,1	0	0,0
2001-01-15 04:30	254	27	88	1,2	20,13	1,12	7,0	1026,52	-1,12	1,12	19,57	3,85	1,6	0	0,0
2001-01-15 05:00	269	27	88	2,0	19,93	1,22	7,0	1025,52	-1,03	1,22	19,37	3,95	2,6	0	0,0
2001-01-15 05:30	311	27	88	2,6	19,83	1,52	7,0	1025,52	-0,73	-0,21	19,27	4,25	4,1	0	0,0
2001-01-15 06:00	307	27	87	1,4	19,73	1,42	7,0	1025,52	-0,99	1,42	19,17	4,07	2,6	0	0,0
2001-01-15 06:30	240	27	87	1,8	19,83	1,42	7,0	1025,52	-0,99	1,42	19,27	4,07	3,1	0	0,0
2001-01-15 07:00	262	27	88	2,0	20,03	1,42	7,0	1025,52	-0,83	1,42	19,47	4,15	3,0	0	0,0
2001-01-15 07:30	300	27	86	1,4	20,23	1,32	7,0	1025,52	-1,25	1,32	19,67	3,89	2,2	0	0,0
2001-01-15 08:00	277	27	82	3,0	20,23	1,32	7,0	1025,52	-1,92	-1,60	19,67	3,59	4,1	0	0,0
2001-01-15 08:30	294	27	79	3,0	20,13	1,52	7,0	1025,52	-2,25	-1,38	19,57	3,57	5,0	0	0,0

Datum	Vindriktning	Luftfukt inne	Luftfukt ute	Vindhastighet	Temp inne	Temp ute	Nederb. månad	Lufftryck	Daggpunkt	Kyleffekt	Vix inne	Vix ute	Vindby	Korr lufftryck	Nederb./dygn
	°	Rh%	Rh%	m/s	°C	°C	mm	Mbar	°C	°C	°C	°C	m/s		mm
2001-01-15 09:00	291	27	79	3,1	19,83	1,42	7,0	1025,52	-2,35	-1,49	19,27	3,47	5,4	0	0,0
2001-01-15 09:30	249	27	80	1,2	19,73	1,32	7,0	1025,52	-2,27	1,32	19,17	3,45	2,4	0	0,0
2001-01-15 10:00	287	27	81	3,5	19,73	1,22	7,0	1025,52	-2,19	-2,89	19,17	3,42	3,5	0	0,0
2001-01-15 10:30	301	27	81	2,4	19,93	1,32	7,0	1025,52	-2,10	-0,42	19,37	3,52	3,1	0	0,0
2001-01-15 11:00	250	27	81	1,4	20,13	1,12	7,0	1025,52	-2,29	1,12	19,57	3,32	2,2	0	0,0
2001-01-15 11:30	255	27	80	2,2	20,23	1,32	7,0	1025,52	-2,27	1,32	19,67	3,45	3,1	0	0,0
2001-01-15 12:00	304	27	78	4,5	20,23	1,42	7,0	1025,52	-2,53	-6,12	19,67	3,40	5,2	0	0,0
2001-01-15 12:30	299	27	77	4,9	20,13	1,32	7,0	1025,52	-2,81	-6,25	19,57	3,23	4,9	0	0,0
2001-01-15 13:00	258	27	76	2,2	19,93	1,22	7,0	1024,52	-3,09	1,22	19,37	3,06	3,7	0	0,0
2001-01-15 13:30	273	27	76	3,0	19,73	1,32	7,0	1024,52	-2,99	-1,60	19,17	3,16	4,9	0	0,0
2001-01-15 14:00	287	27	78	2,6	19,63	0,92	7,0	1024,52	-3,01	-0,84	19,07	2,90	3,5	0	0,0
2001-01-15 14:30	306	27	79	2,8	19,43	0,72	7,0	1024,52	-3,03	-2,25	18,87	2,77	3,9	0	0,0
2001-01-15 15:00	337	27	80	1,6	19,33	0,31	7,0	1024,52	-3,24	0,31	18,77	2,45	2,2	0	0,0
2001-01-15 15:30	293	27	80	1,4	19,33	-0,49	7,0	1024,52	-4,02	-0,49	18,77	1,64	2,4	0	0,0
2001-01-15 16:00	258	27	81	1,2	19,23	-0,59	7,0	1024,52	-3,95	-0,59	18,67	1,62	2,0	0	0,0
2001-01-15 16:30	293	27	82	2,0	19,13	-0,79	7,0	1024,52	-3,97	-0,79	18,57	1,49	2,4	0	0,0
2001-01-15 17:00	308	27	82	1,4	19,03	-1,09	7,0	1024,52	-4,26	-1,09	18,47	1,19	2,4	0	0,0
2001-01-15 17:30	288	27	81	0,0	19,03	-1,39	7,0	1024,52	-4,72	-1,39	18,47	0,82	0,0	0	0,0
2001-01-15 18:00	297	27	82	1,2	19,03	-2,19	7,0	1024,52	-5,33	-2,19	18,47	0,09	1,8	0	0,0
2001-01-15 18:30	297	27	81	1,6	19,13	-1,89	7,0	1024,52	-5,21	-1,89	18,57	0,32	1,8	0	0,0
2001-01-15 19:00	282	27	78	0,0	19,33	-2,09	7,0	1024,52	-5,92	-2,09	18,77	-0,10	0,0	0	0,0
2001-01-15 19:30	281	27	78	0,0	19,73	-2,99	7,0	1024,52	-6,79	-2,99	19,17	-1,00	0,0	0	0,0
2001-01-15 20:00	215	27	79	0,0	19,93	-3,19	7,0	1024,52	-6,81	-3,19	19,37	-1,13	0,0	0	0,0
2001-01-15 20:30	263	27	79	0,0	19,93	-3,59	7,0	1024,52	-7,20	-3,59	19,37	-1,53	1,4	0	0,0
2001-01-15 21:00	255	27	78	0,0	19,83	-3,69	7,0	1024,52	-7,47	-3,69	19,27	-1,70	0,0	0	0,0
2001-01-15 21:30	200	27	75	0,0	19,73	-4,19	7,0	1024,52	-8,48	-4,19	19,17	-2,41	0,0	0	0,0
2001-01-15 22:00	200	27	78	0,0	19,63	-4,39	7,0	1024,52	-8,15	-4,39	19,07	-2,40	0,0	0	0,0
2001-01-15 22:30	330	27	75	0,0	19,63	-3,99	7,0	1024,52	-8,29	-3,99	19,07	-2,21	1,4	0	0,0
2001-01-15 23:00	284	27	71	1,2	19,83	-3,69	7,0	1024,52	-8,73	-3,69	19,27	-2,18	1,4	0	0,0
2001-01-15 23:30	343	27	68	1,6	20,03	-3,49	7,0	1024,52	-9,12	-3,49	19,47	-2,17	1,8	0	0,0
2001-01-16 00:00	338	27	66	0,0	20,13	-3,59	7,0	1024,52	-9,61	-3,59	19,57	-2,40	0,0	0	0,0
2001-01-16 00:30	338	27	72	0,0	20,13	-5,29	7,0	1024,52	-10,08	-5,29	19,57	-3,72	1,4	0	0,0
2001-01-16 01:00	338	27	75	0,0	20,03	-5,39	8,0	1024,52	-9,64	-5,39	19,47	-3,61	0,0	1	1,0
2001-01-16 01:30	251	26	73	0,0	19,83	-5,59	8,0	1024,52	-10,19	-5,59	19,24	-3,95	0,0	1	1,0
2001-01-16 02:00	36	26	75	0,0	19,83	-6,69	8,0	1024,52	-10,89	-6,69	19,24	-4,91	1,2	0	1,0
2001-01-16 02:30	5	26	77	0,0	20,03	-6,59	8,0	1024,52	-10,45	-6,59	19,44	-4,68	1,2	0	1,0
2001-01-16 03:00	35	26	78	0,0	20,13	-7,59	8,0	1024,52	-11,25	-7,59	19,54	-5,61	0,0	0	1,0
2001-01-16 03:30	59	26	79	0,0	20,33	-7,89	8,0	1024,52	-11,38	-7,89	19,74	-5,83	1,6	0	1,0
2001-01-16 04:00	98	26	75	0,0	20,23	-8,09	8,0	1024,52	-12,25	-8,09	19,64	-6,32	0,0	0	1,0
2001-01-16 04:30	97	26	74	1,4	20,13	-8,19	8,0	1024,52	-12,51	-8,19	19,54	-6,48	1,4	0	1,0
2001-01-16 05:00	86	26	74	0,0	20,03	-8,09	8,0	1024,52	-12,42	-8,09	19,44	-6,38	1,6	0	1,0
2001-01-16 05:30	64	26	75	0,0	19,93	-7,99	8,0	1024,52	-12,15	-7,99	19,34	-6,22	0,0	0	1,0
2001-01-16 06:00	73	26	77	1,2	20,03	-8,69	8,0	1024,52	-12,49	-8,69	19,44	-6,78	1,4	0	1,0
2001-01-16 06:30	73	26	79	0,0	20,13	-8,89	8,0	1024,52	-12,35	-8,89	19,54	-6,84	0,0	0	1,0
2001-01-16 07:00	16	26	81	1,2	20,33	-9,19	8,0	1024,52	-12,32	-9,19	19,74	-6,99	1,6	0	1,0
2001-01-16 07:30	61	26	82	0,0	20,43	-8,99	8,0	1024,52	-11,97	-8,99	19,84	-6,72	0,0	0	1,0

Datum	Vindriktning	Luftfukt inne	Luftfukt ute	Vindhastighet	Temp inne	Temp ute	Nederb. månad	Lufftryck	Daggpunkt	Kyleffekt	Vix inne	Vix ute	Vindby	Korr lufftryck	Nederb./dygn
	°	Rh%	Rh%	m/s	°C	°C	mm	Mbar	°C	°C	°C	°C	m/s		mm
2001-01-16 08:00	24	26	81	0,0	20,43	-8,79	8,0	1024,52	-11,93	-8,79	19,84	-6,59	1,4	0	1,0
2001-01-16 08:30	25	26	83	1,4	20,33	-9,29	8,0	1024,52	-12,10	-9,29	19,74	-6,94	1,4	0	1,0
2001-01-16 09:00	91	26	82	0,0	20,23	-9,39	8,0	1024,52	-12,36	-9,39	19,64	-7,12	1,8	0	1,0
2001-01-16 09:30	101	26	73	0,0	20,03	-8,49	8,0	1024,52	-12,98	-8,49	19,44	-6,85	1,6	0	1,0
2001-01-16 10:00	85	26	72	1,8	20,03	-6,89	8,0	1025,52	-11,62	-6,89	19,44	-5,32	1,8	0	1,0
2001-01-16 10:30	111	26	74	0,0	20,13	-7,69	8,0	1024,52	-12,03	-7,69	19,54	-5,98	0,0	0	1,0
2001-01-16 11:00	112	26	74	0,0	20,23	-6,59	8,0	1025,52	-10,97	-6,59	19,64	-4,88	1,2	0	1,0
2001-01-16 11:30	99	26	67	0,0	20,23	-5,89	8,0	1024,52	-11,60	-5,89	19,64	-4,64	0,0	0	1,0
2001-01-16 12:00	100	26	67	0,0	20,23	-5,99	8,0	1025,52	-11,70	-5,99	19,64	-4,74	0,0	0	1,0
2001-01-16 12:30	117	26	65	0,0	20,03	-5,69	8,0	1024,52	-11,81	-5,69	19,44	-4,56	1,6	0	1,0
2001-01-16 13:00	113	26	63	0,0	19,93	-5,39	8,0	1024,52	-11,93	-5,39	19,34	-4,38	1,4	0	1,0
2001-01-16 13:30	99	26	65	0,0	19,83	-5,19	8,0	1024,52	-11,33	-5,19	19,24	-4,06	0,0	0	1,0
2001-01-16 14:00	328	26	71	0,0	19,73	-5,49	8,0	1025,52	-10,46	-5,49	19,14	-3,98	1,4	0	1,0
2001-01-16 14:30	62	26	84	0,0	19,63	-4,99	8,0	1024,52	-7,74	-4,99	19,04	-2,56	0,0	0	1,0
2001-01-16 15:00	60	27	80	0,0	19,43	-5,99	8,0	1025,52	-9,37	-5,99	18,87	-3,86	0,0	0	1,0
2001-01-16 15:30	337	27	85	0,0	19,33	-4,09	8,0	1025,52	-6,70	-4,09	18,77	-1,59	1,2	0	1,0
2001-01-16 16:00	346	27	82	0,0	19,23	-5,59	8,0	1025,52	-8,65	-5,59	18,67	-3,31	0,0	0	1,0
2001-01-16 16:30	27	27	85	0,0	19,13	-5,89	8,0	1025,52	-8,47	-5,89	18,57	-3,39	0,0	0	1,0
2001-01-16 17:00	87	27	85	1,2	19,03	-6,39	8,0	1025,52	-8,95	-6,39	18,47	-3,89	1,2	0	1,0
2001-01-16 17:30	49	27	87	0,0	18,93	-6,89	8,0	1025,52	-9,14	-6,89	18,37	-4,24	0,0	0	1,0
2001-01-16 18:00	356	27	88	0,0	18,93	-6,69	8,0	1025,52	-8,79	-6,69	18,37	-3,96	0,0	0	1,0
2001-01-16 18:30	356	27	88	0,0	19,03	-6,99	8,0	1025,52	-9,08	-6,99	18,47	-4,26	0,0	0	1,0
2001-01-16 19:00	356	27	88	0,0	19,43	-6,89	8,0	1025,52	-8,99	-6,89	18,87	-4,16	0,0	0	1,0
2001-01-16 19:30	356	26	87	0,0	19,83	-6,69	8,0	1025,52	-8,94	-6,69	19,24	-4,04	0,0	0	1,0
2001-01-16 20:00	335	26	87	0,0	19,93	-6,89	8,0	1025,52	-9,14	-6,89	19,34	-4,24	0,0	0	1,0
2001-01-16 20:30	335	26	85	0,0	19,93	-7,79	8,0	1025,52	-10,33	-7,79	19,34	-5,29	0,0	0	1,0
2001-01-16 21:00	335	26	87	0,0	19,73	-7,79	8,0	1025,52	-10,02	-7,79	19,14	-5,14	0,0	0	1,0
2001-01-16 21:30	335	27	88	1,2	19,53	-7,79	8,0	1025,52	-9,87	-7,79	18,97	-5,06	1,2	0	1,0
2001-01-16 22:00	335	27	91	0,0	19,43	-8,39	8,0	1025,52	-10,02	-8,39	18,87	-5,42	0,0	0	1,0
2001-01-16 22:30	15	27	90	0,0	19,53	-8,49	8,0	1025,52	-10,27	-8,49	18,97	-5,60	0,0	0	1,0
2001-01-16 23:00	15	26	90	0,0	19,73	-8,39	8,0	1025,52	-10,17	-8,39	19,14	-5,50	0,0	0	1,0
2001-01-16 23:30	351	26	92	0,0	19,93	-7,49	8,0	1026,52	-8,99	-7,49	19,34	-4,44	0,0	0	1,0
2001-01-17 00:00	351	26	93	0,0	19,93	-7,59	11,0	1026,52	-8,95	-7,59	19,34	-4,46	0,0	3	0,0
2001-01-17 00:30	351	26	93	0,0	19,83	-8,39	11,0	1026,52	-9,74	-8,39	19,24	-5,26	0,0	3	0,0
2001-01-17 01:00	351	26	92	0,0	19,73	-9,09	11,0	1026,52	-10,57	-9,09	19,14	-6,04	0,0	0	0,0
2001-01-17 01:30	351	26	88	0,0	19,83	-9,69	11,0	1026,52	-11,74	-9,69	19,24	-6,96	0,0	0	0,0
2001-01-17 02:00	351	26	91	0,0	20,03	-8,09	11,0	1026,52	-9,73	-8,09	19,44	-5,12	0,0	0	0,0
2001-01-17 02:30	351	26	92	0,0	20,23	-7,29	11,0	1026,52	-8,79	-7,29	19,64	-4,24	0,0	0	0,0
2001-01-17 03:00	351	26	92	0,0	20,23	-7,99	11,0	1026,52	-9,48	-7,99	19,64	-4,94	0,0	0	0,0
2001-01-17 03:30	351	26	92	0,0	20,03	-7,49	11,0	1026,52	-8,99	-7,49	19,44	-4,44	0,0	0	0,0
2001-01-17 04:00	351	26	92	0,0	19,83	-7,49	11,0	1026,52	-8,99	-7,49	19,24	-4,44	0,0	0	0,0
2001-01-17 04:30	281	26	91	0,0	19,73	-7,49	11,0	1026,52	-9,13	-7,49	19,14	-4,52	0,0	0	0,0
2001-01-17 05:00	281	26	92	0,0	19,83	-7,69	11,0	1026,52	-9,19	-7,69	19,24	-4,64	0,0	0	0,0
2001-01-17 05:30	281	26	92	0,0	20,13	-7,09	11,0	1026,52	-8,60	-7,09	19,54	-4,04	0,0	0	0,0
2001-01-17 06:00	282	26	91	0,0	20,23	-8,29	11,0	1026,52	-9,92	-8,29	19,64	-5,32	0,0	0	0,0
2001-01-17 06:30	294	26	91	0,0	20,23	-6,99	11,0	1026,52	-8,64	-6,99	19,64	-4,02	1,4	0	0,0

Datum	Vindriktning	Luftfukt inne	Luftfukt ute	Vindhastighet	Temp inne	Temp ute	Nederb. månad	Lufftryck	Daggpunkt	Kyleffekt	Vix inne	Vix ute	Vindby	Korr lufftryck	Nederb./dygn
	°	Rh%	Rh%	m/s	°C	°C	mm	Mbar	°C	°C	°C	°C	m/s		mm
2001-01-17 07:00	347	26	92	0,0	20,03	-6,09	11,0	1026,52	-7,61	-6,09	19,44	-3,04	0,0	0	0,0
2001-01-17 07:30	288	26	93	0,0	19,83	-6,69	11,0	1026,52	-8,06	-6,69	19,24	-3,56	0,0	0	0,0
2001-01-17 08:00	288	26	92	0,0	19,73	-7,99	11,0	1026,52	-9,48	-7,99	19,14	-4,94	0,0	0	0,0
2001-01-17 08:30	288	26	91	0,0	19,83	-7,19	11,0	1026,52	-8,84	-7,19	19,24	-4,22	0,0	0	0,0
2001-01-17 09:00	288	26	91	0,0	20,13	-6,29	11,0	1026,52	-7,95	-6,29	19,54	-3,32	0,0	0	0,0
2001-01-17 09:30	288	26	91	0,0	20,23	-6,39	11,0	1027,52	-8,05	-6,39	19,64	-3,42	0,0	0	0,0
2001-01-17 10:00	74	26	91	0,0	20,13	-6,29	11,0	1027,52	-7,95	-6,29	19,54	-3,32	0,0	0	0,0
2001-01-17 10:30	74	26	91	0,0	19,93	-6,09	11,0	1027,52	-7,75	-6,09	19,34	-3,12	0,0	0	0,0
2001-01-17 11:00	74	26	91	0,0	19,73	-6,19	11,0	1027,52	-7,85	-6,19	19,14	-3,22	0,0	0	0,0
2001-01-17 11:30	74	26	91	0,0	19,73	-5,99	11,0	1027,52	-7,65	-5,99	19,14	-3,02	0,0	0	0,0
2001-01-17 12:00	74	26	91	0,0	19,93	-6,49	11,0	1027,52	-8,15	-6,49	19,34	-3,52	0,0	0	0,0
2001-01-17 12:30	74	26	90	0,0	20,13	-6,79	11,0	1027,52	-8,59	-6,79	19,54	-3,90	0,0	0	0,0
2001-01-17 13:00	74	26	90	0,0	20,23	-6,79	11,0	1027,52	-8,59	-6,79	19,64	-3,90	0,0	0	0,0
2001-01-17 13:30	74	26	90	0,0	20,13	-6,49	11,0	1027,52	-8,29	-6,49	19,54	-3,60	0,0	0	0,0
2001-01-17 14:00	74	26	90	0,0	19,93	-6,89	11,0	1027,52	-8,69	-6,89	19,34	-4,00	0,0	0	0,0
2001-01-17 14:30	337	26	92	0,0	19,73	-6,09	11,0	1027,52	-7,61	-6,09	19,14	-3,04	0,0	0	0,0
2001-01-17 15:00	337	26	91	0,0	19,63	-7,29	11,0	1027,52	-8,94	-7,29	19,04	-4,32	0,0	0	0,0
2001-01-17 15:30	337	26	90	0,0	19,63	-7,79	11,0	1027,52	-9,58	-7,79	19,04	-4,90	0,0	0	0,0
2001-01-17 16:00	337	26	88	0,0	19,83	-8,39	11,0	1027,52	-10,46	-8,39	19,24	-5,66	0,0	0	0,0
2001-01-17 16:30	337	26	88	0,0	20,03	-8,59	11,0	1027,52	-10,66	-8,59	19,44	-5,86	0,0	0	0,0
2001-01-17 17:00	337	26	90	0,0	20,13	-7,49	11,0	1027,52	-9,28	-7,49	19,54	-4,60	0,0	0	0,0
2001-01-17 17:30	337	26	91	0,0	20,23	-7,09	11,0	1027,52	-8,74	-7,09	19,64	-4,12	0,0	0	0,0
2001-01-17 18:00	337	26	90	0,0	20,23	-7,29	11,0	1027,52	-9,08	-7,29	19,64	-4,40	0,0	0	0,0
2001-01-17 18:30	337	26	90	0,0	20,23	-7,29	11,0	1027,52	-9,08	-7,29	19,64	-4,40	0,0	0	0,0
2001-01-17 19:00	337	26	91	0,0	20,13	-6,39	11,0	1027,52	-8,05	-6,39	19,54	-3,42	0,0	0	0,0
2001-01-17 19:30	337	26	91	0,0	20,03	-7,79	11,0	1027,52	-9,43	-7,79	19,44	-4,82	0,0	0	0,0
2001-01-17 20:00	337	26	90	0,0	19,93	-8,39	11,0	1027,52	-10,17	-8,39	19,34	-5,50	0,0	0	0,0
2001-01-17 20:30	337	26	89	0,0	19,93	-8,69	11,0	1027,52	-10,61	-8,69	19,34	-5,88	0,0	0	0,0
2001-01-17 21:00	337	26	88	0,0	19,93	-9,19	11,0	1027,52	-11,25	-9,19	19,34	-6,46	0,0	0	0,0
2001-01-17 21:30	337	26	88	0,0	20,03	-9,59	11,0	1027,52	-11,64	-9,59	19,44	-6,86	0,0	0	0,0
2001-01-17 22:00	337	26	88	0,0	20,03	-9,29	11,0	1027,52	-11,35	-9,29	19,44	-6,56	0,0	0	0,0
2001-01-17 22:30	337	26	89	0,0	20,03	-8,89	11,0	1027,52	-10,81	-8,89	19,44	-6,08	0,0	0	0,0
2001-01-17 23:00	337	26	90	0,0	19,93	-8,69	11,0	1027,52	-10,46	-8,69	19,34	-5,80	0,0	0	0,0
2001-01-17 23:30	337	26	90	0,0	19,83	-8,29	11,0	1027,52	-10,07	-8,29	19,24	-5,40	0,0	0	0,0
2001-01-18 00:00	337	26	90	0,0	19,83	-7,79	11,0	1027,52	-9,58	-7,79	19,24	-4,90	0,0	0	0,0
2001-01-18 00:30	337	26	90	0,0	19,83	-7,99	11,0	1027,52	-9,77	-7,99	19,24	-5,10	0,0	0	0,0
2001-01-18 01:00	337	26	89	0,0	19,93	-8,39	11,0	1027,52	-10,31	-8,39	19,34	-5,58	0,0	0	0,0
2001-01-18 01:30	337	26	89	0,0	20,03	-8,39	11,0	1026,52	-10,31	-8,39	19,44	-5,58	0,0	0	0,0
2001-01-18 02:00	105	26	89	0,0	20,13	-8,39	11,0	1026,52	-10,31	-8,39	19,54	-5,58	1,2	0	0,0
2001-01-18 02:30	130	26	89	0,0	20,23	-8,69	11,0	1026,52	-10,61	-8,69	19,64	-5,88	0,0	0	0,0
2001-01-18 03:00	130	26	88	0,0	20,13	-8,89	11,0	1026,52	-10,95	-8,89	19,54	-6,16	0,0	0	0,0
2001-01-18 03:30	127	26	89	0,0	20,03	-8,99	11,0	1025,52	-10,90	-8,99	19,44	-6,18	0,0	0	0,0
2001-01-18 04:00	127	26	89	0,0	19,93	-8,69	11,0	1025,52	-10,61	-8,69	19,34	-5,88	0,0	0	0,0
2001-01-18 04:30	127	25	89	0,0	19,93	-8,69	11,0	1025,52	-10,61	-8,69	19,30	-5,88	0,0	0	0,0
2001-01-18 05:00	127	25	88	0,0	19,93	-9,09	11,0	1025,52	-11,15	-9,09	19,30	-6,36	0,0	0	0,0
2001-01-18 05:30	127	25	88	0,0	19,93	-9,09	11,0	1025,52	-11,15	-9,09	19,30	-6,36	0,0	0	0,0

Datum	Vindriktning	Luftfukt inne	Luftfukt ute	Vindhastighet	Temp inne	Temp ute	Nederb. månad	Lufftryck	Daggpunkt	Kyleffekt	Vix inne	Vix ute	Vindby	Korr lufftryck	Nederb./dygn
	°	Rh%	Rh%	m/s	°C	°C	mm	Mbar	°C	°C	°C	°C	m/s		mm
2001-01-18 06:00	127	25	88	0,0	20,03	-8,99	11,0	1025,52	-11,05	-8,99	19,40	-6,26	0,0	0	0,0
2001-01-18 06:30	127	25	88	0,0	20,13	-9,39	11,0	1025,52	-11,44	-9,39	19,50	-6,66	0,0	0	0,0
2001-01-18 07:00	127	25	88	0,0	20,13	-9,49	11,0	1024,52	-11,54	-9,49	19,50	-6,76	0,0	0	0,0
2001-01-18 07:30	127	25	87	0,0	20,03	-9,49	11,0	1024,52	-11,69	-9,49	19,40	-6,84	0,0	0	0,0
2001-01-18 08:00	127	25	87	0,0	20,03	-9,39	11,0	1024,52	-11,59	-9,39	19,40	-6,74	0,0	0	0,0
2001-01-18 08:30	127	25	87	0,0	19,93	-9,39	11,0	1024,52	-11,59	-9,39	19,30	-6,74	0,0	0	0,0
2001-01-18 09:00	127	25	87	0,0	19,93	-9,49	11,0	1024,52	-11,69	-9,49	19,30	-6,84	0,0	0	0,0
2001-01-18 09:30	127	25	87	0,0	19,93	-9,39	11,0	1025,52	-11,59	-9,39	19,30	-6,74	0,0	0	0,0
2001-01-18 10:00	127	25	88	0,0	19,93	-9,29	11,0	1025,52	-11,35	-9,29	19,30	-6,56	0,0	0	0,0
2001-01-18 10:30	127	25	88	1,2	20,03	-9,29	11,0	1025,52	-11,35	-9,29	19,40	-6,56	1,2	0	0,0
2001-01-18 11:00	127	25	88	0,0	20,03	-9,09	11,0	1025,52	-11,15	-9,09	19,40	-6,36	0,0	0	0,0
2001-01-18 11:30	178	25	88	0,0	20,13	-8,89	11,0	1025,52	-10,95	-8,89	19,50	-6,16	0,0	0	0,0
2001-01-18 12:00	178	25	88	0,0	20,13	-8,99	11,0	1025,52	-11,05	-8,99	19,50	-6,26	0,0	0	0,0
2001-01-18 12:30	178	25	88	0,0	20,13	-8,99	11,0	1024,52	-11,05	-8,99	19,50	-6,26	0,0	0	0,0
2001-01-18 13:00	178	25	88	0,0	20,03	-9,09	11,0	1024,52	-11,15	-9,09	19,40	-6,36	0,0	0	0,0
2001-01-18 13:30	178	25	88	0,0	20,03	-9,19	11,0	1024,52	-11,25	-9,19	19,40	-6,46	0,0	0	0,0
2001-01-18 14:00	178	25	87	0,0	19,93	-9,29	11,0	1024,52	-11,49	-9,29	19,30	-6,64	0,0	0	0,0
2001-01-18 14:30	178	25	87	0,0	19,93	-9,59	11,0	1024,52	-11,79	-9,59	19,30	-6,94	0,0	0	0,0
2001-01-18 15:00	178	25	87	0,0	19,93	-9,79	11,0	1024,52	-11,99	-9,79	19,30	-7,14	0,0	0	0,0
2001-01-18 15:30	178	25	87	0,0	19,83	-10,19	11,0	1024,52	-12,38	-10,19	19,20	-7,54	0,0	0	0,0
2001-01-18 16:00	178	25	87	0,0	19,93	-10,39	11,0	1024,52	-12,57	-10,39	19,30	-7,74	0,0	0	0,0
2001-01-18 16:30	178	25	87	0,0	19,93	-10,39	11,0	1024,52	-12,57	-10,39	19,30	-7,74	0,0	0	0,0
2001-01-18 17:00	178	25	87	0,0	20,03	-10,39	11,0	1024,52	-12,57	-10,39	19,40	-7,74	0,0	0	0,0
2001-01-18 17:30	178	25	87	0,0	20,03	-10,29	11,0	1024,52	-12,48	-10,29	19,40	-7,64	0,0	0	0,0
2001-01-18 18:00	178	25	87	0,0	20,03	-10,39	11,0	1024,52	-12,57	-10,39	19,40	-7,74	0,0	0	0,0
2001-01-18 18:30	178	25	87	0,0	20,03	-10,80	11,0	1024,52	-12,97	-10,80	19,40	-8,14	0,0	0	0,0
2001-01-18 19:00	178	25	87	0,0	19,93	-11,10	11,0	1024,52	-13,26	-11,10	19,30	-8,44	0,0	0	0,0
2001-01-18 19:30	178	25	87	0,0	19,83	-11,60	11,0	1024,52	-13,75	-11,60	19,20	-8,94	0,0	0	0,0
2001-01-18 20:00	178	25	87	0,0	19,83	-12,00	11,0	1024,52	-14,15	-12,00	19,20	-9,34	0,0	0	0,0
2001-01-18 20:30	178	25	87	0,0	19,83	-12,20	11,0	1024,52	-14,34	-12,20	19,20	-9,54	0,0	0	0,0
2001-01-18 21:00	178	25	87	0,0	19,83	-12,10	11,0	1024,52	-14,24	-12,10	19,20	-9,44	0,0	0	0,0
2001-01-18 21:30	178	25	87	0,0	19,93	-12,20	11,0	1024,52	-14,34	-12,20	19,30	-9,54	0,0	0	0,0
2001-01-18 22:00	178	25	87	0,0	19,93	-12,40	11,0	1024,52	-14,54	-12,40	19,30	-9,74	0,0	0	0,0
2001-01-18 22:30	178	25	87	0,0	19,83	-12,70	11,0	1024,52	-14,83	-12,70	19,20	-10,04	0,0	0	0,0
2001-01-18 23:00	178	25	87	0,0	19,83	-13,00	11,0	1024,52	-15,13	-13,00	19,20	-10,34	0,0	0	0,0
2001-01-18 23:30	178	25	87	0,0	19,73	-13,40	11,0	1024,52	-15,52	-13,40	19,10	-10,74	0,0	0	0,0
2001-01-19 00:00	178	25	87	0,0	19,63	-13,80	11,0	1024,52	-15,91	-13,80	19,00	-11,14	0,0	0	0,0
2001-01-19 00:30	178	25	87	0,0	19,53	-14,00	11,0	1024,52	-16,11	-14,00	18,90	-11,34	0,0	0	0,0
2001-01-19 01:00	178	25	87	0,0	19,63	-14,60	11,0	1024,52	-16,70	-14,60	19,00	-11,94	0,0	0	0,0
2001-01-19 01:30	178	25	87	0,0	19,73	-15,20	11,0	1024,52	-17,29	-15,20	19,10	-12,54	0,0	0	0,0
2001-01-19 02:00	178	25	87	0,0	19,73	-15,00	11,0	1024,52	-17,09	-15,00	19,10	-12,34	0,0	0	0,0
2001-01-19 02:30	178	25	87	0,0	19,83	-14,80	11,0	1024,52	-16,90	-14,80	19,20	-12,14	0,0	0	0,0
2001-01-19 03:00	178	25	87	0,0	19,83	-14,70	11,0	1024,52	-16,80	-14,70	19,20	-12,04	0,0	0	0,0
2001-01-19 03:30	178	25	87	0,0	19,83	-15,40	11,0	1024,52	-17,49	-15,40	19,20	-12,74	0,0	0	0,0
2001-01-19 04:00	178	25	87	0,0	19,73	-16,00	11,0	1024,52	-18,08	-16,00	19,10	-13,34	0,0	0	0,0
2001-01-19 04:30	178	24	87	0,0	19,73	-16,10	11,0	1023,52	-18,17	-16,10	19,07	-13,44	0,0	0	0,0

Datum	Vindriktning °	Luftfukt inne Rh%	Luftfukt ute Rh%	Vindhastighet m/s	Temp inne °C	Temp ute °C	Nederb. månad mm	Lufttryck Mbar	Daggpunkt °C	Kyleffekt °C	Vix inne °C	Vix ute °C	Vindby m/s	Korr lufttryck	Nederb./dygn mm
2001-01-19 05:00	178	24	87	0,0	19,73	-16,20	11,0	1023,52	-18,27	-16,20	19,07	-13,54	0,0	0	0,0
2001-01-19 05:30	178	24	87	0,0	19,73	-16,20	11,0	1023,52	-18,27	-16,20	19,07	-13,54	0,0	0	0,0
2001-01-19 06:00	178	24	87	0,0	19,83	-15,50	11,0	1023,52	-17,58	-15,50	19,17	-12,84	0,0	0	0,0
2001-01-19 06:30	178	24	87	0,0	19,93	-15,30	11,0	1023,52	-17,39	-15,30	19,27	-12,64	0,0	0	0,0
2001-01-19 07:00	178	24	87	0,0	19,93	-14,40	11,0	1023,52	-16,50	-14,40	19,27	-11,74	0,0	0	0,0
2001-01-19 07:30	178	24	87	0,0	19,83	-11,60	11,0	1023,52	-13,75	-11,60	19,17	-8,94	0,0	0	0,0
2001-01-19 08:00	178	24	87	0,0	19,83	-11,60	11,0	1023,52	-13,75	-11,60	19,17	-8,94	0,0	0	0,0
2001-01-19 08:30	178	24	87	0,0	19,73	-11,60	11,0	1023,52	-13,75	-11,60	19,07	-8,94	0,0	0	0,0
2001-01-19 09:00	178	24	87	0,0	19,73	-12,60	11,0	1023,52	-14,74	-12,60	19,07	-9,94	0,0	0	0,0
2001-01-19 09:30	178	24	88	0,0	19,73	-9,49	11,0	1024,52	-11,54	-9,49	19,07	-6,76	0,0	0	0,0
2001-01-19 10:00	178	24	89	0,0	19,83	-8,89	11,0	1024,52	-10,81	-8,89	19,17	-6,08	0,0	0	0,0
2001-01-19 10:30	178	25	90	0,0	19,83	-8,29	11,0	1024,52	-10,07	-8,29	19,20	-5,40	0,0	0	0,0
2001-01-19 11:00	178	25	89	0,0	19,93	-8,99	11,0	1024,52	-10,90	-8,99	19,30	-6,18	0,0	0	0,0
2001-01-19 11:30	178	25	88	0,0	19,93	-8,89	11,0	1024,52	-10,95	-8,89	19,30	-6,16	0,0	0	0,0
2001-01-19 12:00	178	25	90	0,0	19,93	-6,89	11,0	1024,52	-8,69	-6,89	19,30	-4,00	0,0	0	0,0
2001-01-19 12:30	178	25	90	0,0	19,73	-7,89	11,0	1024,52	-9,67	-7,89	19,10	-5,00	0,0	0	0,0
2001-01-19 13:00	178	25	89	0,0	19,63	-8,19	11,0	1024,52	-10,12	-8,19	19,00	-5,38	0,0	0	0,0
2001-01-19 13:30	178	25	89	0,0	19,43	-8,09	11,0	1024,52	-10,02	-8,09	18,80	-5,28	0,0	0	0,0
2001-01-19 14:00	178	25	89	0,0	19,33	-7,59	11,0	1024,52	-9,53	-7,59	18,70	-4,78	0,0	0	0,0
2001-01-19 14:30	178	25	89	0,0	19,13	-7,69	11,0	1024,52	-9,62	-7,69	18,50	-4,88	0,0	0	0,0
2001-01-19 15:00	178	25	89	0,0	19,03	-8,09	11,0	1024,52	-10,02	-8,09	18,40	-5,28	0,0	0	0,0
2001-01-19 15:30	178	25	89	0,0	18,93	-8,19	11,0	1024,52	-10,12	-8,19	18,30	-5,38	0,0	0	0,0
2001-01-19 16:00	178	25	89	0,0	18,73	-7,89	11,0	1024,52	-9,82	-7,89	18,10	-5,08	0,0	0	0,0
2001-01-19 16:30	178	25	89	0,0	18,73	-7,09	11,0	1024,52	-9,03	-7,09	18,10	-4,28	0,0	0	0,0
2001-01-19 17:00	178	25	90	0,0	18,83	-6,79	11,0	1024,52	-8,59	-6,79	18,20	-3,90	0,0	0	0,0
2001-01-19 17:30	178	25	90	0,0	19,13	-6,59	11,0	1024,52	-8,39	-6,59	18,50	-3,70	0,0	0	0,0
2001-01-19 18:00	178	25	90	0,0	19,63	-6,39	11,0	1024,52	-8,20	-6,39	19,00	-3,50	0,0	0	0,0
2001-01-19 18:30	178	25	90	0,0	19,83	-6,39	11,0	1024,52	-8,20	-6,39	19,20	-3,50	0,0	0	0,0
2001-01-19 19:00	178	25	90	0,0	19,83	-6,69	11,0	1024,52	-8,49	-6,69	19,20	-3,80	0,0	0	0,0
2001-01-19 19:30	178	25	90	0,0	19,73	-6,69	11,0	1024,52	-8,49	-6,69	19,10	-3,80	0,0	0	0,0
2001-01-19 20:00	178	25	90	0,0	19,53	-6,59	11,0	1024,52	-8,39	-6,59	18,90	-3,70	0,0	0	0,0
2001-01-19 20:30	178	25	91	0,0	19,43	-5,99	11,0	1024,52	-7,65	-5,99	18,80	-3,02	0,0	0	0,0
2001-01-19 21:00	178	25	91	0,0	19,53	-5,99	11,0	1025,52	-7,65	-5,99	18,90	-3,02	0,0	0	0,0
2001-01-19 21:30	178	25	91	0,0	19,73	-5,79	11,0	1025,52	-7,46	-5,79	19,10	-2,82	0,0	0	0,0
2001-01-19 22:00	178	25	91	0,0	19,83	-5,19	11,0	1025,52	-6,87	-5,19	19,20	-2,22	0,0	0	0,0
2001-01-19 22:30	178	25	92	0,0	19,83	-4,59	11,0	1025,52	-6,13	-4,59	19,20	-1,54	0,0	0	0,0
2001-01-19 23:00	178	25	92	0,0	19,63	-4,49	11,0	1025,52	-6,03	-4,49	19,00	-1,44	0,0	0	0,0
2001-01-19 23:30	178	25	92	0,0	19,43	-4,39	11,0	1025,52	-5,93	-4,39	18,80	-1,34	0,0	0	0,0
2001-01-20 00:00	178	25	92	0,0	19,53	-3,79	11,0	1025,52	-5,34	-3,79	18,90	-0,74	0,0	0	0,0
2001-01-20 00:30	178	25	92	0,0	19,73	-4,49	11,0	1026,52	-6,03	-4,49	19,10	-1,44	0,0	0	0,0
2001-01-20 01:00	178	25	92	0,0	19,93	-4,79	11,0	1026,52	-6,32	-4,79	19,30	-1,74	0,0	0	0,0
2001-01-20 01:30	178	25	92	0,0	19,93	-4,79	12,0	1026,52	-6,32	-4,79	19,30	-1,74	0,0	1	1,0
2001-01-20 02:00	178	25	92	0,0	19,83	-4,79	12,0	1026,52	-6,32	-4,79	19,20	-1,74	0,0	1	1,0
2001-01-20 02:30	178	25	92	0,0	19,73	-4,69	12,0	1026,52	-6,22	-4,69	19,10	-1,64	0,0	0	1,0
2001-01-20 03:00	178	25	92	0,0	19,63	-4,59	12,0	1026,52	-6,13	-4,59	19,00	-1,54	0,0	0	1,0
2001-01-20 03:30	178	25	92	0,0	19,73	-3,59	12,0	1026,52	-5,14	-3,59	19,10	-0,54	0,0	0	1,0

Datum	Vindriktning °	Luftfukt inne Rh%	Luftfukt ute Rh%	Vindhastighet m/s	Temp inne °C	Temp ute °C	Nederb. månad mm	Luftryck Mbar	Daggpunkt °C	Kyleffekt °C	Vix inne °C	Vix ute °C	Vindby m/s	Korr luftryck	Nederb./dygn mm
2001-01-20 04:00	178	25	92	0,0	19,93	-4,09	12,0	1026,52	-5,63	-4,09	19,30	-1,04	0,0	0	1,0
2001-01-20 04:30	178	25	92	0,0	20,13	-4,09	12,0	1026,52	-5,63	-4,09	19,50	-1,04	0,0	0	1,0
2001-01-20 05:00	178	25	92	0,0	20,03	-4,19	12,0	1027,52	-5,73	-4,19	19,40	-1,14	0,0	0	1,0
2001-01-20 05:30	178	25	92	0,0	19,93	-3,59	12,0	1027,52	-5,14	-3,59	19,30	-0,54	0,0	0	1,0
2001-01-20 06:00	178	25	91	0,0	19,73	-2,59	12,0	1027,52	-4,30	-2,59	19,10	0,39	0,0	0	1,0
2001-01-20 06:30	178	25	90	0,0	19,73	-2,69	12,0	1027,52	-4,55	-2,69	19,10	0,21	0,0	0	1,0
2001-01-20 07:00	178	25	90	0,0	19,83	-2,39	12,0	1027,52	-4,25	-2,39	19,20	0,51	0,0	0	1,0
2001-01-20 07:30	178	25	89	0,0	20,13	-2,29	12,0	1027,52	-4,31	-2,29	19,50	0,53	0,0	0	1,0
2001-01-20 08:00	178	25	89	0,0	20,23	-2,39	12,0	1027,52	-4,41	-2,39	19,60	0,43	0,0	0	1,0
2001-01-20 08:30	178	25	89	0,0	20,13	-2,49	12,0	1028,52	-4,51	-2,49	19,50	0,33	0,0	0	1,0
2001-01-20 09:00	178	25	89	0,0	19,93	-2,39	12,0	1028,52	-4,41	-2,39	19,30	0,43	0,0	0	1,0
2001-01-20 09:30	178	25	90	0,0	19,83	-2,59	12,0	1028,52	-4,45	-2,59	19,20	0,31	0,0	0	1,0
2001-01-20 10:00	178	25	90	0,0	19,73	-2,69	12,0	1029,52	-4,55	-2,69	19,10	0,21	0,0	0	1,0
2001-01-20 10:30	178	25	89	0,0	19,83	-1,89	12,0	1029,52	-3,92	-1,89	19,20	0,93	0,0	0	1,0
2001-01-20 11:00	178	26	89	0,0	20,03	-1,79	12,0	1029,52	-3,82	-1,79	19,44	1,03	0,0	0	1,0
2001-01-20 11:30	178	26	89	0,0	20,13	-1,89	12,0	1029,52	-3,92	-1,89	19,54	0,93	0,0	0	1,0
2001-01-20 12:00	178	26	89	0,0	20,13	-2,29	12,0	1029,52	-4,31	-2,29	19,54	0,53	0,0	0	1,0
2001-01-20 12:30	178	26	90	0,0	19,93	-2,69	12,0	1029,52	-4,55	-2,69	19,34	0,21	0,0	0	1,0
2001-01-20 13:00	178	26	90	0,0	19,83	-2,69	12,0	1029,52	-4,55	-2,69	19,24	0,21	0,0	0	1,0
2001-01-20 13:30	178	26	90	0,0	19,63	-2,89	12,0	1029,52	-4,75	-2,89	19,04	0,00	0,0	0	1,0
2001-01-20 14:00	178	25	91	0,0	19,53	-3,19	12,0	1029,52	-4,89	-3,19	18,90	-0,22	0,0	0	1,0
2001-01-20 14:30	178	26	91	0,0	19,43	-3,29	12,0	1029,52	-4,99	-3,29	18,84	-0,32	0,0	0	1,0
2001-01-20 15:00	178	26	92	0,0	19,33	-3,89	12,0	1029,52	-5,43	-3,89	18,74	-0,84	0,0	0	1,0
2001-01-20 15:30	178	26	92	0,0	19,13	-4,49	12,0	1030,52	-6,03	-4,49	18,54	-1,44	0,0	0	1,0
2001-01-20 16:00	178	26	92	0,0	19,03	-4,69	12,0	1030,52	-6,22	-4,69	18,44	-1,64	0,0	0	1,0
2001-01-20 16:30	178	26	92	0,0	18,93	-5,39	12,0	1030,52	-6,92	-5,39	18,34	-2,34	0,0	0	1,0
2001-01-20 17:00	305	26	91	0,0	19,03	-5,39	12,0	1030,52	-7,06	-5,39	18,44	-2,42	0,0	0	1,0
2001-01-20 17:30	305	26	91	0,0	18,93	-5,09	12,0	1030,52	-6,77	-5,09	18,34	-2,12	0,0	0	1,0
2001-01-20 18:00	94	26	91	0,0	18,93	-4,99	12,0	1030,52	-6,67	-4,99	18,34	-2,02	0,0	0	1,0
2001-01-20 18:30	113	26	91	0,0	19,13	-5,29	12,0	1031,52	-6,96	-5,29	18,54	-2,32	1,2	0	1,0
2001-01-20 19:00	103	26	91	0,0	19,63	-5,09	12,0	1031,52	-6,77	-5,09	19,04	-2,12	0,0	0	1,0
2001-01-20 19:30	103	26	91	0,0	20,13	-5,19	12,0	1031,52	-6,87	-5,19	19,54	-2,22	1,2	0	1,0
2001-01-20 20:00	121	26	91	0,0	20,13	-5,39	12,0	1031,52	-7,06	-5,39	19,54	-2,42	1,2	0	1,0
2001-01-20 20:30	126	26	91	1,4	20,03	-5,69	12,0	1031,52	-7,36	-5,69	19,44	-2,72	1,4	0	1,0
2001-01-20 21:00	122	26	91	0,0	19,83	-5,89	12,0	1031,52	-7,56	-5,89	19,24	-2,92	0,0	0	1,0
2001-01-20 21:30	141	26	91	0,0	19,63	-5,79	12,0	1031,52	-7,46	-5,79	19,04	-2,82	0,0	0	1,0
2001-01-20 22:00	138	26	91	0,0	19,53	-5,89	12,0	1031,52	-7,56	-5,89	18,94	-2,92	0,0	0	1,0
2001-01-20 22:30	126	26	91	0,0	19,63	-5,89	12,0	1031,52	-7,56	-5,89	19,04	-2,92	0,0	0	1,0
2001-01-20 23:00	105	26	91	0,0	19,83	-5,69	12,0	1031,52	-7,36	-5,69	19,24	-2,72	0,0	0	1,0
2001-01-20 23:30	89	26	91	0,0	20,03	-5,49	12,0	1032,52	-7,16	-5,49	19,44	-2,52	0,0	0	1,0
2001-01-21 00:00	99	26	91	0,0	20,03	-5,49	12,0	1031,52	-7,16	-5,49	19,44	-2,52	0,0	0	0,0
2001-01-21 00:30	114	26	91	0,0	19,93	-5,59	12,0	1031,52	-7,26	-5,59	19,34	-2,62	0,0	0	0,0
2001-01-21 01:00	136	26	91	0,0	19,73	-5,49	12,0	1031,52	-7,16	-5,49	19,14	-2,52	0,0	0	0,0
2001-01-21 01:30	128	26	91	0,0	19,63	-5,39	12,0	1031,52	-7,06	-5,39	19,04	-2,42	0,0	0	0,0
2001-01-21 02:00	144	26	91	0,0	19,63	-5,49	12,0	1031,52	-7,16	-5,49	19,04	-2,52	0,0	0	0,0
2001-01-21 02:30	129	26	91	0,0	19,83	-5,39	12,0	1031,52	-7,06	-5,39	19,24	-2,42	0,0	0	0,0

Datum	Vindriktning °	Luftfukt inne Rh%	Luftfukt ute Rh%	Vindhastighet m/s	Temp inne °C	Temp ute °C	Nederb. månad mm	Lufftryck Mbar	Daggpunkt °C	Kyleffekt °C	Vix inne °C	Vix ute °C	Vindby m/s	Korr lufftryck	Nederb./dygn mm
2001-01-21 03:00	128	26	91	0,0	20,13	-5,39	12,0	1031,52	-7,06	-5,39	19,54	-2,42	0,0	0	0,0
2001-01-21 03:30	127	26	91	0,0	20,13	-5,39	12,0	1031,52	-7,06	-5,39	19,54	-2,42	0,0	0	0,0
2001-01-21 04:00	134	26	91	0,0	20,03	-5,39	12,0	1031,52	-7,06	-5,39	19,44	-2,42	0,0	0	0,0
2001-01-21 04:30	126	26	91	0,0	19,83	-5,39	12,0	1031,52	-7,06	-5,39	19,24	-2,42	0,0	0	0,0
2001-01-21 05:00	137	25	91	0,0	19,73	-5,29	12,0	1030,52	-6,96	-5,29	19,10	-2,32	0,0	0	0,0
2001-01-21 05:30	143	25	91	0,0	19,73	-5,29	12,0	1030,52	-6,96	-5,29	19,10	-2,32	0,0	0	0,0
2001-01-21 06:00	97	26	91	0,0	19,83	-5,29	12,0	1030,52	-6,96	-5,29	19,24	-2,32	0,0	0	0,0
2001-01-21 06:30	102	26	91	0,0	20,13	-5,29	12,0	1030,52	-6,96	-5,29	19,54	-2,32	0,0	0	0,0
2001-01-21 07:00	135	26	91	0,0	20,13	-5,19	12,0	1030,52	-6,87	-5,19	19,54	-2,22	0,0	0	0,0
2001-01-21 07:30	137	26	91	0,0	20,03	-5,39	12,0	1030,52	-7,06	-5,39	19,44	-2,42	0,0	0	0,0
2001-01-21 08:00	130	26	91	0,0	19,93	-5,49	12,0	1030,52	-7,16	-5,49	19,34	-2,52	0,0	0	0,0
2001-01-21 08:30	91	25	91	0,0	19,73	-5,39	12,0	1030,52	-7,06	-5,39	19,10	-2,42	0,0	0	0,0
2001-01-21 09:00	153	25	91	0,0	19,73	-5,49	12,0	1030,52	-7,16	-5,49	19,10	-2,52	1,4	0	0,0
2001-01-21 09:30	134	26	91	2,6	19,83	-5,59	12,0	1030,52	-7,26	-7,70	19,24	-2,62	2,6	0	0,0
2001-01-21 10:00	138	26	91	1,6	20,33	-5,49	12,0	1030,52	-7,16	-5,49	19,74	-2,52	2,8	0	0,0
2001-01-21 10:30	147	26	91	2,2	20,43	-5,19	12,0	1030,52	-6,87	-5,19	19,84	-2,22	2,6	0	0,0
2001-01-21 11:00	144	26	91	2,0	20,23	-5,09	12,0	1030,52	-6,77	-5,09	19,64	-2,12	2,4	0	0,0
2001-01-21 11:30	137	25	91	2,2	20,03	-5,09	12,0	1030,52	-6,77	-5,09	19,40	-2,12	3,5	0	0,0
2001-01-21 12:00	139	25	91	2,2	19,83	-5,09	12,0	1030,52	-6,77	-5,09	19,20	-2,12	3,3	0	0,0
2001-01-21 12:30	141	25	91	1,6	19,83	-4,99	12,0	1029,52	-6,67	-4,99	19,20	-2,02	2,8	0	0,0
2001-01-21 13:00	139	25	91	2,6	20,03	-5,19	12,0	1029,52	-6,87	-7,28	19,40	-2,22	3,1	0	0,0
2001-01-21 13:30	109	25	90	2,0	20,13	-4,99	12,0	1029,52	-6,82	-4,99	19,50	-2,10	3,0	0	0,0
2001-01-21 14:00	150	25	91	2,6	20,23	-4,99	12,0	1029,52	-6,67	-7,07	19,60	-2,02	4,9	0	0,0
2001-01-21 14:30	132	25	90	3,1	20,03	-4,99	12,0	1029,52	-6,82	-8,48	19,40	-2,10	4,1	0	0,0
2001-01-21 15:00	145	25	90	4,3	19,73	-5,19	12,0	1029,52	-7,01	-12,96	19,10	-2,30	5,4	0	0,0
2001-01-21 15:30	126	25	90	2,8	19,63	-5,19	12,0	1029,52	-7,01	-8,70	19,00	-2,30	4,9	0	0,0
2001-01-21 16:00	161	25	90	2,6	19,53	-5,09	12,0	1029,52	-6,92	-7,18	18,90	-2,20	3,7	0	0,0
2001-01-21 16:30	172	25	90	2,6	19,43	-5,09	12,0	1028,52	-6,92	-7,18	18,80	-2,20	4,7	0	0,0
2001-01-21 17:00	160	25	90	3,3	19,63	-5,19	12,0	1028,52	-7,01	-10,12	19,00	-2,30	4,7	0	0,0
2001-01-21 17:30	149	25	90	2,0	19,83	-5,19	12,0	1028,52	-7,01	-5,19	19,20	-2,30	3,0	0	0,0
2001-01-21 18:00	138	25	90	3,9	19,83	-5,19	12,0	1028,52	-7,01	-11,54	19,20	-2,30	4,1	0	0,0
2001-01-21 18:30	137	25	90	2,4	19,73	-5,19	12,0	1028,52	-7,01	-7,28	19,10	-2,30	4,3	0	0,0
2001-01-21 19:00	147	25	90	3,9	19,63	-5,09	12,0	1028,52	-6,92	-11,42	19,00	-2,20	3,9	0	0,0
2001-01-21 19:30	134	25	90	3,9	19,43	-5,09	12,0	1027,52	-6,92	-11,42	18,80	-2,20	6,0	0	0,0
2001-01-21 20:00	119	25	89	3,1	19,23	-5,39	12,0	1027,52	-7,36	-8,92	18,60	-2,58	4,1	0	0,0
2001-01-21 20:30	131	25	89	3,1	19,23	-5,89	12,0	1027,52	-7,85	-9,46	18,60	-3,08	5,0	0	0,0
2001-01-21 21:00	134	25	89	2,8	19,33	-6,09	12,0	1027,52	-8,05	-9,68	18,70	-3,28	4,1	0	0,0
2001-01-21 21:30	125	25	88	1,8	19,43	-6,49	12,0	1027,52	-8,59	-6,49	18,80	-3,76	3,7	0	0,0
2001-01-21 22:00	146	25	88	3,1	19,53	-6,39	12,0	1027,52	-8,49	-10,01	18,90	-3,66	4,9	0	0,0
2001-01-21 22:30	128	25	89	4,1	19,63	-6,59	12,0	1027,52	-8,54	-14,64	19,00	-3,78	4,3	0	0,0
2001-01-21 23:00	144	25	87	3,5	19,63	-6,99	12,0	1027,52	-9,24	-12,15	19,00	-4,34	4,5	0	0,0
2001-01-21 23:30	154	25	87	2,6	19,63	-7,19	12,0	1027,52	-9,43	-9,39	19,00	-4,54	3,7	0	0,0
2001-01-22 00:00	132	25	87	2,4	19,63	-7,49	12,0	1027,52	-9,73	-9,71	19,00	-4,84	4,1	0	0,0
2001-01-22 00:30	131	25	87	3,1	19,63	-7,79	12,0	1027,52	-10,02	-11,54	19,00	-5,14	3,5	0	0,0
2001-01-22 01:00	132	25	87	2,6	19,63	-7,79	12,0	1027,52	-10,02	-10,03	19,00	-5,14	3,0	0	0,0
2001-01-22 01:30	143	25	87	3,3	19,53	-7,49	12,0	1027,52	-9,73	-12,72	18,90	-4,84	4,3	0	0,0

Datum	Vindriktning	Luftfukt inne	Luftfukt ute	Vindhastighet	Temp inne	Temp ute	Nederb. månad	Luftryck	Daggpunkt	Kyleffekt	Vix inne	Vix ute	Vindby	Korr luftryck	Nederb./dygn
	°	Rh%	Rh%	m/s	°C	°C	mm	Mbar	°C	°C	°C	°C	m/s		mm
2001-01-22 02:00	157	25	87	3,3	19,53	-7,39	12,0	1027,52	-9,63	-12,60	18,90	-4,74	4,1	0	0,0
2001-01-22 02:30	144	25	87	3,1	19,53	-7,59	12,0	1027,52	-9,82	-11,32	18,90	-4,94	4,3	0	0,0
2001-01-22 03:00	146	25	88	3,1	19,43	-7,29	12,0	1027,52	-9,38	-10,99	18,80	-4,56	4,9	0	0,0
2001-01-22 03:30	126	25	88	2,0	19,43	-7,49	12,0	1027,52	-9,58	-7,49	18,80	-4,76	3,5	0	0,0
2001-01-22 04:00	125	25	88	2,6	19,53	-7,69	12,0	1027,52	-9,77	-9,92	18,90	-4,96	3,1	0	0,0
2001-01-22 04:30	133	25	88	2,4	19,53	-7,79	12,0	1026,52	-9,87	-10,03	18,90	-5,06	3,7	0	0,0
2001-01-22 05:00	127	25	88	3,1	19,63	-7,59	12,0	1026,52	-9,67	-11,32	19,00	-4,86	4,1	0	0,0
2001-01-22 05:30	116	25	87	2,2	19,63	-7,79	12,0	1026,52	-10,02	-7,79	19,00	-5,14	3,3	0	0,0
2001-01-22 06:00	130	25	87	3,5	19,73	-7,79	12,0	1026,52	-10,02	-13,06	19,10	-5,14	3,9	0	0,0
2001-01-22 06:30	132	25	87	4,7	19,73	-8,09	12,0	1026,52	-10,32	-17,89	19,10	-5,44	4,7	0	0,0
2001-01-22 07:00	150	25	87	2,6	19,63	-7,99	12,0	1026,52	-10,22	-10,24	19,00	-5,34	3,7	0	0,0
2001-01-22 07:30	138	25	87	3,9	19,73	-8,19	12,0	1025,52	-10,41	-15,04	19,10	-5,54	4,3	0	0,0
2001-01-22 08:00	139	25	87	2,4	19,63	-8,19	12,0	1025,52	-10,41	-10,45	19,00	-5,54	4,1	0	0,0
2001-01-22 08:30	138	25	87	3,1	19,63	-8,39	12,0	1026,52	-10,61	-12,20	19,00	-5,74	4,3	0	0,0
2001-01-22 09:00	124	25	87	2,6	19,63	-8,19	12,0	1026,52	-10,41	-10,45	19,00	-5,54	3,7	0	0,0
2001-01-22 09:30	106	25	87	1,6	19,73	-8,29	12,0	1026,52	-10,51	-8,29	19,10	-5,64	3,1	0	0,0
2001-01-22 10:00	109	25	86	2,6	19,83	-8,39	12,0	1026,52	-10,76	-10,66	19,20	-5,81	2,6	0	0,0
2001-01-22 10:30	121	25	87	1,8	19,83	-8,09	12,0	1026,52	-10,32	-8,09	19,20	-5,44	2,8	0	0,0
2001-01-22 11:00	125	25	87	2,4	19,93	-7,89	12,0	1025,52	-10,12	-10,13	19,30	-5,24	2,6	0	0,0
2001-01-22 11:30	157	25	87	5,6	19,83	-7,59	12,0	1025,52	-9,82	-18,90	19,20	-4,94	5,6	0	0,0
2001-01-22 12:00	124	25	87	2,6	19,73	-7,29	12,0	1025,52	-9,53	-9,50	19,10	-4,64	4,3	0	0,0
2001-01-22 12:30	128	25	87	3,3	19,63	-6,99	12,0	1025,52	-9,24	-12,15	19,00	-4,34	4,9	0	0,0
2001-01-22 13:00	137	25	87	3,0	19,43	-6,79	12,0	1025,52	-9,04	-10,45	18,80	-4,14	3,9	0	0,0
2001-01-22 13:30	139	25	86	4,1	19,33	-6,59	12,0	1024,52	-9,00	-14,64	18,70	-4,01	4,3	0	0,0
2001-01-22 14:00	142	25	86	2,0	19,23	-6,59	12,0	1024,52	-9,00	-6,59	18,60	-4,01	3,1	0	0,0
2001-01-22 14:30	120	25	86	1,8	19,03	-6,69	12,0	1024,52	-9,09	-6,69	18,40	-4,11	2,6	0	0,0
2001-01-22 15:00	116	25	86	1,4	18,93	-6,99	12,0	1024,52	-9,39	-6,99	18,30	-4,41	3,7	0	0,0
2001-01-22 15:30	116	25	86	2,2	18,83	-7,39	12,0	1024,52	-9,78	-7,39	18,20	-4,81	2,8	0	0,0
2001-01-22 16:00	127	25	86	2,2	18,73	-7,59	12,0	1024,52	-9,98	-7,59	18,10	-5,01	2,8	0	0,0
2001-01-22 16:30	108	25	87	0,0	18,63	-7,69	12,0	1023,52	-9,92	-7,69	18,00	-5,04	2,6	0	0,0
2001-01-22 17:00	117	25	87	2,4	18,43	-7,99	12,0	1023,52	-10,22	-10,24	17,80	-5,34	3,3	0	0,0
2001-01-22 17:30	114	25	88	2,4	18,33	-7,99	12,0	1023,52	-10,07	-10,24	17,70	-5,26	2,4	0	0,0
2001-01-22 18:00	92	25	88	3,0	18,43	-7,59	12,0	1023,52	-9,67	-11,32	17,80	-4,86	4,1	0	0,0
2001-01-22 18:30	107	25	88	1,8	18,83	-7,49	12,0	1023,52	-9,58	-7,49	18,20	-4,76	5,2	0	0,0
2001-01-22 19:00	114	25	89	2,4	19,33	-6,99	12,0	1022,52	-8,94	-9,18	18,70	-4,18	3,5	0	0,0
2001-01-22 19:30	127	25	90	3,0	19,53	-6,59	12,0	1022,52	-8,39	-10,23	18,90	-3,70	4,7	0	0,0
2001-01-22 20:00	120	25	91	3,5	19,43	-6,19	12,0	1022,52	-7,85	-11,25	18,80	-3,22	4,1	0	0,0
2001-01-22 20:30	126	25	91	4,5	19,23	-6,09	12,0	1021,52	-7,75	-15,42	18,60	-3,12	4,5	0	0,0
2001-01-22 21:00	131	25	90	3,1	19,13	-6,09	12,0	1021,52	-7,90	-9,68	18,50	-3,20	3,9	0	0,0
2001-01-22 21:30	129	25	91	2,2	19,23	-5,89	12,0	1021,52	-7,56	-5,89	18,60	-2,92	4,9	0	0,0
2001-01-22 22:00	149	25	91	3,3	19,53	-5,79	12,0	1021,52	-7,46	-10,80	18,90	-2,82	3,9	0	0,0
2001-01-22 22:30	154	25	90	3,1	19,63	-5,69	12,0	1020,52	-7,51	-9,25	19,00	-2,80	4,7	0	0,0
2001-01-22 23:00	111	25	90	3,0	19,63	-5,69	12,0	1020,52	-7,51	-9,25	19,00	-2,80	4,9	0	0,0
2001-01-22 23:30	128	25	89	3,9	19,43	-5,79	12,0	1020,52	-7,75	-12,24	18,80	-2,98	5,2	0	0,0
2001-01-23 00:00	114	25	87	2,4	19,23	-5,89	12,0	1019,52	-8,16	-8,02	18,60	-3,24	4,1	0	0,0
2001-01-23 00:30	131	25	87	3,7	19,33	-5,99	12,0	1019,52	-8,25	-12,47	18,70	-3,34	4,7	0	0,0

Datum	Vindriktning °	Luftfukt inne Rh%	Luftfukt ute Rh%	Vindhastighet m/s	Temp inne °C	Temp ute °C	Nederb. månad mm	Luftryck Mbar	Daggpunkt °C	Kyleffekt °C	Vix inne °C	Vix ute °C	Vindby m/s	Korr luftryck	Nederb./dygn mm
2001-01-23 01:00	134	25	87	3,3	19,63	-6,09	12,0	1019,52	-8,35	-11,14	19,00	-3,44	4,7	0	0,0
2001-01-23 01:30	130	25	86	3,3	19,83	-6,29	12,0	1019,52	-8,70	-11,36	19,20	-3,71	5,4	0	0,0
2001-01-23 02:00	79	25	85	3,3	19,83	-6,49	12,0	1018,52	-9,05	-11,59	19,20	-3,99	4,5	0	0,0
2001-01-23 02:30	133	25	85	4,9	19,63	-6,69	12,0	1018,52	-9,25	-16,16	19,00	-4,19	5,2	0	0,0
2001-01-23 03:00	143	25	85	4,5	19,33	-6,89	12,0	1017,52	-9,44	-16,41	18,70	-4,39	5,2	0	0,0
2001-01-23 03:30	122	25	85	2,2	19,33	-7,19	12,0	1017,52	-9,74	-7,19	18,70	-4,69	4,5	0	0,0
2001-01-23 04:00	118	25	85	2,8	19,53	-7,49	12,0	1017,52	-10,03	-11,21	18,90	-4,99	4,5	0	0,0
2001-01-23 04:30	125	25	85	3,7	19,83	-7,79	12,0	1016,51	-10,33	-14,57	19,20	-5,29	4,3	0	0,0
2001-01-23 05:00	110	25	86	3,0	19,93	-7,79	12,0	1016,51	-10,17	-11,54	19,30	-5,21	3,7	0	0,0
2001-01-23 05:30	128	25	86	2,4	19,83	-7,69	12,0	1016,51	-10,07	-9,92	19,20	-5,11	4,7	0	0,0
2001-01-23 06:00	121	25	86	1,4	19,63	-7,79	12,0	1015,51	-10,17	-7,79	19,00	-5,21	3,0	0	0,0
2001-01-23 06:30	156	25	87	3,1	19,43	-7,59	12,0	1015,51	-9,82	-11,32	18,80	-4,94	5,0	0	0,0
2001-01-23 07:00	112	25	87	3,1	19,53	-7,19	12,0	1015,51	-9,43	-10,89	18,90	-4,54	3,9	0	0,0
2001-01-23 07:30	98	25	87	2,2	19,83	-7,09	12,0	1014,51	-9,33	-7,09	19,20	-4,44	4,7	0	0,0
2001-01-23 08:00	98	25	87	2,2	20,03	-6,89	12,0	1014,51	-9,14	-6,89	19,40	-4,24	3,1	0	0,0
2001-01-23 08:30	111	25	88	0,0	19,93	-6,69	12,0	1014,51	-8,79	-6,69	19,30	-3,96	5,0	0	0,0
2001-01-23 09:00	130	25	87	2,4	19,83	-6,59	12,0	1014,51	-8,84	-8,76	19,20	-3,94	4,7	0	0,0
2001-01-23 09:30	129	25	87	2,4	19,53	-6,49	12,0	1014,51	-8,74	-8,65	18,90	-3,84	3,9	0	0,0
2001-01-23 10:00	112	25	87	3,3	19,43	-6,39	12,0	1013,51	-8,65	-11,47	18,80	-3,74	3,7	0	0,0
2001-01-23 10:30	130	25	87	4,1	19,53	-6,19	12,0	1013,51	-8,45	-14,16	18,90	-3,54	5,6	0	0,0
2001-01-23 11:00	136	25	87	3,7	19,83	-5,99	12,0	1013,51	-8,25	-12,47	19,20	-3,34	4,3	0	0,0
2001-01-23 11:30	108	25	87	3,1	20,03	-5,89	12,0	1013,51	-8,16	-9,46	19,40	-3,24	5,8	0	0,0
2001-01-23 12:00	144	25	87	3,0	19,93	-5,79	12,0	1012,51	-8,06	-9,36	19,30	-3,13	3,7	0	0,0
2001-01-23 12:30	97	25	87	3,1	19,73	-5,69	12,0	1012,51	-7,96	-9,25	19,10	-3,03	5,2	0	0,0
2001-01-23 13:00	113	25	87	2,0	19,53	-5,59	12,0	1011,51	-7,86	-5,59	18,90	-2,93	4,9	0	0,0
2001-01-23 13:30	119	25	87	2,8	19,63	-5,59	12,0	1011,51	-7,86	-9,14	19,00	-2,93	4,7	0	0,0
2001-01-23 14:00	114	25	87	5,6	19,83	-5,49	12,0	1011,51	-7,76	-16,21	19,20	-2,83	5,6	0	0,0
2001-01-23 14:30	104	25	86	3,0	20,03	-5,39	12,0	1010,51	-7,82	-8,92	19,40	-2,81	4,5	0	0,0
2001-01-23 15:00	128	25	87	3,1	20,03	-5,39	12,0	1010,51	-7,66	-8,92	19,40	-2,73	5,2	0	0,0
2001-01-23 15:30	114	25	87	3,0	19,83	-5,39	12,0	1010,51	-7,66	-8,92	19,20	-2,73	4,7	0	0,0
2001-01-23 16:00	112	25	88	3,1	19,73	-5,39	12,0	1009,51	-7,51	-8,92	19,10	-2,66	4,9	0	0,0
2001-01-23 16:30	133	25	88	3,5	19,83	-5,29	12,0	1009,51	-7,41	-10,23	19,20	-2,56	4,1	0	0,0
2001-01-23 17:00	146	25	88	5,8	19,93	-5,29	12,0	1009,51	-7,41	-15,96	19,30	-2,56	5,8	0	0,0
2001-01-23 17:30	104	25	89	2,0	20,13	-5,19	12,0	1009,51	-7,16	-5,19	19,50	-2,38	5,0	0	0,0
2001-01-23 18:00	138	25	89	3,9	20,13	-5,09	12,0	1008,51	-7,07	-11,42	19,50	-2,28	6,2	0	0,0
2001-01-23 18:30	109	25	89	3,3	19,93	-4,99	12,0	1008,51	-6,97	-9,89	19,30	-2,18	4,7	0	0,0
2001-01-23 19:00	189	25	89	3,3	19,73	-4,89	12,0	1008,51	-6,87	-9,78	19,10	-2,08	5,8	0	0,0
2001-01-23 19:30	131	25	89	4,1	19,63	-4,79	12,0	1008,51	-6,77	-12,47	19,00	-1,98	5,0	0	0,0
2001-01-23 20:00	130	25	89	3,7	19,73	-4,79	12,0	1007,51	-6,77	-11,07	19,10	-1,98	4,7	0	0,0
2001-01-23 20:30	120	25	88	3,7	19,83	-4,69	12,0	1007,51	-6,82	-10,95	19,20	-1,96	6,0	0	0,0
2001-01-23 21:00	125	25	89	3,5	19,93	-4,59	12,0	1007,51	-6,57	-9,44	19,30	-1,78	6,2	0	0,0
2001-01-23 21:30	120	25	89	3,9	19,83	-4,49	12,0	1007,51	-6,47	-10,72	19,20	-1,68	6,2	0	0,0
2001-01-23 22:00	120	25	89	3,7	19,73	-4,49	12,0	1007,51	-6,47	-10,72	19,10	-1,68	4,7	0	0,0
2001-01-23 22:30	119	25	89	3,0	19,53	-4,39	12,0	1007,51	-6,38	-7,83	18,90	-1,58	5,0	0	0,0
2001-01-23 23:00	111	25	89	5,8	19,53	-4,29	12,0	1007,51	-6,28	-14,68	18,90	-1,48	6,2	0	0,0
2001-01-23 23:30	123	25	89	3,5	19,53	-4,29	12,0	1006,51	-6,28	-9,10	18,90	-1,48	4,3	0	0,0

Datum	Vindriktning	Luftfukt inne	Luftfukt ute	Vindhastighet	Temp inne	Temp ute	Nederb. månad	Lufttryck	Daggpunkt	Kyleffekt	Vix inne	Vix ute	Vindby	Korr lufttryck	Nederb./dygn
	°	Rh%	Rh%	m/s	°C	°C	mm	Mbar	°C	°C	°C	°C	m/s		mm
2001-01-24 00:00	96	25	89	3,5	19,63	-4,29	12,0	1006,51	-6,28	-9,10	19,00	-1,48	3,7	0	0,0
2001-01-24 00:30	130	25	89	3,1	19,73	-4,29	12,0	1006,51	-6,28	-7,72	19,10	-1,48	4,1	0	0,0
2001-01-24 01:00	139	25	89	2,4	19,83	-4,19	13,0	1006,51	-6,18	-6,23	19,20	-1,38	4,3	1	1,0
2001-01-24 01:30	142	25	90	4,5	19,93	-4,09	13,0	1005,51	-5,93	-12,94	19,30	-1,20	5,2	1	1,0
2001-01-24 02:00	115	25	89	2,8	19,83	-4,09	13,0	1005,51	-6,08	-7,50	19,20	-1,28	3,7	0	1,0
2001-01-24 02:30	121	25	90	3,1	19,83	-3,99	13,0	1005,51	-5,83	-7,39	19,20	-1,10	4,3	0	1,0
2001-01-24 03:00	123	25	90	3,3	19,73	-3,89	13,0	1005,51	-5,73	-8,65	19,10	-1,00	5,0	0	1,0
2001-01-24 03:30	108	25	90	4,7	19,73	-3,89	13,0	1004,51	-5,73	-12,69	19,10	-1,00	5,6	0	1,0
2001-01-24 04:00	106	25	90	2,6	19,73	-3,79	13,0	1004,51	-5,63	-5,80	19,10	-0,90	6,4	0	1,0
2001-01-24 04:30	112	25	90	3,9	19,83	-3,59	13,0	1003,51	-5,44	-9,67	19,20	-0,70	5,4	0	1,0
2001-01-24 05:00	116	25	90	4,3	19,93	-3,39	13,0	1003,51	-5,24	-10,79	19,30	-0,50	5,2	0	1,0
2001-01-24 05:30	109	25	90	2,6	19,93	-3,29	13,0	1003,51	-5,14	-5,28	19,30	-0,40	3,9	0	1,0
2001-01-24 06:00	99	25	90	2,4	20,03	-3,19	13,0	1003,51	-5,04	-5,17	19,40	-0,30	4,3	0	1,0
2001-01-24 06:30	106	25	90	2,4	20,03	-2,99	13,0	1002,51	-4,85	-4,96	19,40	-0,10	4,5	0	1,0
2001-01-24 07:00	108	25	90	3,1	19,93	-2,89	13,0	1002,51	-4,75	-6,19	19,30	0,00	5,8	0	1,0
2001-01-24 07:30	97	25	90	2,8	19,93	-2,79	13,0	1002,51	-4,65	-6,08	19,30	0,10	5,0	0	1,0
2001-01-24 08:00	104	25	90	2,8	19,83	-2,69	13,0	1002,51	-4,55	-5,97	19,20	0,21	4,1	0	1,0
2001-01-24 08:30	125	25	90	5,0	19,83	-2,59	13,0	1001,51	-4,45	-11,79	19,20	0,31	5,0	0	1,0
2001-01-24 09:00	99	25	90	2,6	19,83	-2,49	13,0	1001,51	-4,35	-4,43	19,20	0,41	4,9	0	1,0
2001-01-24 09:30	125	25	90	3,5	19,93	-2,39	13,0	1001,51	-4,25	-6,96	19,30	0,51	4,7	0	1,0
2001-01-24 10:00	128	25	90	4,9	19,93	-2,19	13,0	1001,51	-4,06	-10,58	19,30	0,71	5,6	0	1,0
2001-01-24 10:30	112	25	90	3,5	19,93	-2,19	13,0	1001,51	-4,06	-6,73	19,30	0,71	4,9	0	1,0
2001-01-24 11:00	92	25	90	3,1	19,93	-2,09	13,0	1000,51	-3,96	-5,31	19,30	0,81	4,7	0	1,0
2001-01-24 11:30	106	25	90	3,9	20,03	-1,99	13,0	1000,51	-3,86	-7,80	19,40	0,91	4,9	0	1,0
2001-01-24 12:00	101	25	90	4,1	20,13	-1,79	13,0	999,51	-3,66	-8,86	19,50	1,11	5,6	0	1,0
2001-01-24 12:30	83	25	90	4,3	20,13	-1,79	13,0	999,51	-3,66	-8,86	19,50	1,11	5,0	0	1,0
2001-01-24 13:00	111	25	90	3,1	20,13	-1,79	13,0	999,51	-3,66	-4,99	19,50	1,11	5,8	0	1,0
2001-01-24 13:30	92	25	90	3,7	20,13	-1,69	13,0	998,51	-3,56	-7,45	19,50	1,21	6,6	0	1,0
2001-01-24 14:00	114	25	90	3,1	20,03	-1,69	13,0	998,51	-3,56	-4,88	19,40	1,21	4,5	0	1,0
2001-01-24 14:30	95	25	90	3,3	20,03	-1,59	13,0	997,50	-3,47	-6,05	19,40	1,31	6,4	0	1,0
2001-01-24 15:00	108	25	89	5,2	19,93	-1,49	13,0	997,50	-3,52	-10,41	19,30	1,33	5,2	0	1,0
2001-01-24 15:30	96	25	89	4,3	19,93	-1,39	13,0	996,50	-3,42	-8,38	19,30	1,43	6,0	0	1,0
2001-01-24 16:00	94	25	89	2,6	19,93	-1,19	13,0	996,50	-3,23	-3,06	19,30	1,63	6,0	0	1,0
2001-01-24 16:30	91	25	90	3,9	20,03	-0,99	13,0	995,50	-2,88	-6,64	19,40	1,91	6,4	0	1,0
2001-01-24 17:00	94	25	90	5,8	20,13	-0,89	13,0	995,50	-2,78	-10,33	19,50	2,01	5,8	0	1,0
2001-01-24 17:30	94	25	89	3,7	20,13	-0,79	13,0	995,50	-2,83	-6,40	19,50	2,03	7,3	0	1,0
2001-01-24 18:00	113	25	89	2,8	20,13	-0,69	13,0	994,50	-2,74	-3,78	19,50	2,13	5,6	0	1,0
2001-01-24 18:30	141	26	88	4,3	20,13	-0,59	13,0	993,50	-2,79	-7,42	19,54	2,15	8,3	0	1,0
2001-01-24 19:00	117	26	86	4,9	20,13	-0,39	13,0	993,50	-2,92	-8,35	19,54	2,19	6,8	0	1,0
2001-01-24 19:30	125	26	81	4,7	20,13	-0,29	13,0	993,50	-3,65	-8,23	19,54	1,92	6,0	0	1,0
2001-01-24 20:00	133	26	81	4,7	20,03	-0,29	13,0	993,50	-3,65	-8,23	19,44	1,92	6,0	0	1,0
2001-01-24 20:30	90	26	86	5,0	20,03	-0,39	13,0	993,50	-2,92	-9,02	19,44	2,19	6,6	0	1,0
2001-01-24 21:00	128	26	88	6,0	19,93	-0,49	13,0	993,50	-2,70	-10,49	19,34	2,25	7,3	0	1,0
2001-01-24 21:30	103	26	88	5,4	19,93	-0,69	13,0	992,50	-2,89	-10,07	19,34	2,05	6,2	0	1,0
2001-01-24 22:00	97	26	88	5,2	19,83	-0,79	13,0	992,50	-2,99	-9,52	19,24	1,95	5,4	0	1,0
2001-01-24 22:30	104	26	89	3,9	19,83	-0,89	13,0	992,50	-2,93	-6,52	19,24	1,93	5,6	0	1,0

Datum	Vindriktning °	Luftfukt inne Rh%	Luftfukt ute Rh%	Vindhastighet m/s	Temp inne °C	Temp ute °C	Nederb. månad mm	Luftryck Mbar	Daggpunkt °C	Kyleffekt °C	Vix inne °C	Vix ute °C	Vindby m/s	Korr luftryck	Nederb./dygn mm
2001-01-24 23:00	104	26	89	3,7	19,83	-0,89	13,0	991,50	-2,93	-6,52	19,24	1,93	6,4	0	1,0
2001-01-24 23:30	111	26	89	5,2	19,83	-0,99	13,0	991,50	-3,03	-9,78	19,24	1,83	6,2	0	1,0
2001-01-25 00:00	114	26	89	4,7	19,83	-1,09	13,0	991,50	-3,13	-9,22	19,24	1,73	6,0	0	0,0
2001-01-25 00:30	121	26	89	6,0	19,93	-1,19	13,0	991,50	-3,23	-11,40	19,34	1,63	6,0	0	0,0
2001-01-25 01:00	99	26	89	3,1	20,03	-1,19	13,0	991,50	-3,23	-4,33	19,44	1,63	5,4	0	0,0
2001-01-25 01:30	117	26	89	2,6	20,03	-1,19	13,0	991,50	-3,23	-3,06	19,44	1,63	4,3	0	0,0
2001-01-25 02:00	101	26	89	2,8	20,13	-1,09	13,0	991,50	-3,13	-4,22	19,54	1,73	4,3	0	0,0
2001-01-25 02:30	114	26	89	2,4	20,23	-1,09	13,0	991,50	-3,13	-2,95	19,64	1,73	3,9	0	0,0
2001-01-25 03:00	116	26	89	2,6	20,13	-1,09	13,0	990,50	-3,13	-2,95	19,54	1,73	4,7	0	0,0
2001-01-25 03:30	112	26	88	2,8	20,13	-1,09	13,0	990,50	-3,29	-4,22	19,54	1,65	4,3	0	0,0
2001-01-25 04:00	116	26	87	2,4	20,03	-1,09	13,0	990,50	-3,44	-2,95	19,44	1,57	5,0	0	0,0
2001-01-25 04:30	88	26	86	2,8	19,93	-0,89	13,0	989,50	-3,41	-4,00	19,34	1,69	5,2	0	0,0
2001-01-25 05:00	147	26	86	3,5	19,93	-0,69	13,0	989,50	-3,21	-5,03	19,34	1,89	3,5	0	0,0
2001-01-25 05:30	120	26	86	4,7	20,03	-0,39	13,0	989,50	-2,92	-8,35	19,44	2,19	5,6	0	0,0
2001-01-25 06:00	140	26	87	1,4	20,03	-0,19	13,0	989,50	-2,56	-0,19	19,44	2,47	2,4	0	0,0
2001-01-25 06:30	144	26	88	2,6	20,13	-0,19	13,0	990,50	-2,40	-2,00	19,54	2,55	3,5	0	0,0
2001-01-25 07:00	136	26	88	3,1	20,23	-0,49	13,0	990,50	-2,70	-3,56	19,64	2,25	4,1	0	0,0
2001-01-25 07:30	132	26	89	3,0	20,23	-0,79	13,0	989,50	-2,83	-3,89	19,64	2,03	3,0	0	0,0
2001-01-25 08:00	129	26	89	2,6	20,23	-0,59	13,0	990,50	-2,64	-2,43	19,64	2,23	3,9	0	0,0
2001-01-25 08:30	131	26	89	2,6	20,13	-0,99	13,0	990,50	-3,03	-2,85	19,54	1,83	3,9	0	0,0
2001-01-25 09:00	122	26	89	2,4	20,13	-0,79	13,0	990,50	-2,83	-2,64	19,54	2,03	2,6	0	0,0
2001-01-25 09:30	105	26	88	1,4	20,13	-0,19	13,0	991,50	-2,40	-0,19	19,54	2,55	2,4	0	0,0
2001-01-25 10:00	135	26	88	2,8	20,13	0,31	13,0	991,50	-1,91	-2,69	19,54	3,05	2,8	0	0,0
2001-01-25 10:30	141	26	87	1,6	20,23	0,61	13,0	992,50	-1,78	0,61	19,64	3,27	2,4	0	0,0
2001-01-25 11:00	123	26	86	1,2	20,13	0,72	13,0	992,50	-1,84	0,72	19,54	3,29	2,0	0	0,0
2001-01-25 11:30	114	26	86	0,0	20,13	0,61	13,0	993,50	-1,94	0,61	19,54	3,19	1,6	0	0,0
2001-01-25 12:00	95	26	86	1,4	19,93	0,72	13,0	993,50	-1,84	0,72	19,34	3,29	1,8	0	0,0
2001-01-25 12:30	119	26	86	0,0	19,83	0,82	13,0	993,50	-1,74	0,82	19,24	3,39	1,2	0	0,0
2001-01-25 13:00	92	26	86	0,0	19,73	0,92	13,0	994,50	-1,64	0,92	19,14	3,49	0,0	0	0,0
2001-01-25 13:30	92	26	86	0,0	19,63	0,82	13,0	994,50	-1,74	0,82	19,04	3,39	0,0	0	0,0
2001-01-25 14:00	103	26	86	0,0	19,83	0,72	13,0	995,50	-1,84	0,72	19,24	3,29	1,2	0	0,0
2001-01-25 14:30	100	26	86	0,0	20,03	0,72	13,0	995,50	-1,84	0,72	19,44	3,29	0,0	0	0,0
2001-01-25 15:00	83	26	86	1,6	20,23	0,72	13,0	995,50	-1,84	0,72	19,64	3,29	1,6	0	0,0
2001-01-25 15:30	88	26	87	0,0	20,33	0,41	13,0	995,50	-1,97	0,41	19,74	3,07	0,0	0	0,0
2001-01-25 16:00	83	26	88	0,0	20,23	0,11	13,0	996,50	-2,11	0,11	19,64	2,85	0,0	0	0,0
2001-01-25 16:30	91	26	88	1,4	20,03	0,11	13,0	996,50	-2,11	0,11	19,44	2,85	1,6	0	0,0
2001-01-25 17:00	101	26	89	1,8	19,93	0,41	13,0	996,50	-1,65	0,41	19,34	3,23	2,0	0	0,0
2001-01-25 17:30	110	26	88	1,4	20,03	0,01	13,0	996,50	-2,20	0,01	19,44	2,75	1,8	0	0,0
2001-01-25 18:00	99	26	88	0,0	20,33	-0,19	13,0	996,50	-2,40	-0,19	19,74	2,55	0,0	0	0,0
2001-01-25 18:30	95	26	88	0,0	20,53	0,01	13,0	996,50	-2,20	0,01	19,94	2,75	2,0	0	0,0
2001-01-25 19:00	108	26	88	1,6	20,43	-0,09	13,0	996,50	-2,30	-0,09	19,84	2,65	1,8	0	0,0
2001-01-25 19:30	121	26	89	1,8	20,33	-0,69	13,0	996,50	-2,74	-0,69	19,74	2,13	2,4	0	0,0
2001-01-25 20:00	101	26	89	2,2	20,13	-0,99	13,0	996,50	-3,03	-0,99	19,54	1,83	2,4	0	0,0
2001-01-25 20:30	118	26	90	2,0	19,93	-1,49	13,0	996,50	-3,37	-1,49	19,34	1,41	2,0	0	0,0
2001-01-25 21:00	118	26	88	2,6	19,83	-1,79	13,0	996,50	-3,97	-3,69	19,24	0,95	2,6	0	0,0
2001-01-25 21:30	112	26	88	1,6	19,93	-1,99	13,0	996,50	-4,17	-1,99	19,34	0,75	2,4	0	0,0

Datum	Vindriktning °	Luftfukt inne Rh%	Luftfukt ute Rh%	Vindhastighet m/s	Temp inne °C	Temp ute °C	Nederb. månad mm	Luftryck Mbar	Daggpunkt °C	Kyleffekt °C	Vix inne °C	Vix ute °C	Vindby m/s	Korr luftryck	Nederb./dygn mm
2001-01-25 22:00	117	26	87	1,4	20,23	-2,49	13,0	996,50	-4,82	-2,49	19,64	0,17	2,0	0	0,0
2001-01-25 22:30	113	26	88	0,0	20,33	-2,69	13,0	996,50	-4,86	-2,69	19,74	0,05	1,6	0	0,0
2001-01-25 23:00	118	26	88	1,4	20,23	-2,79	13,0	996,50	-4,96	-2,79	19,64	-0,05	1,6	0	0,0
2001-01-25 23:30	124	26	88	3,0	20,13	-2,89	13,0	996,50	-5,05	-6,19	19,54	-0,15	3,7	0	0,0
2001-01-26 00:00	110	26	88	1,2	19,93	-2,59	13,0	996,50	-4,76	-2,59	19,34	0,15	2,8	0	0,0
2001-01-26 00:30	120	26	89	2,0	19,83	-1,79	13,0	997,50	-3,82	-1,79	19,24	1,03	3,5	0	0,0
2001-01-26 01:00	128	26	88	3,5	19,93	-2,19	13,0	996,50	-4,37	-6,73	19,34	0,55	4,3	0	0,0
2001-01-26 01:30	130	26	89	3,1	20,13	-1,89	13,0	996,50	-3,92	-5,09	19,54	0,93	3,9	0	0,0
2001-01-26 02:00	121	26	89	3,7	20,23	-1,49	13,0	996,50	-3,52	-7,22	19,64	1,33	4,9	0	0,0
2001-01-26 02:30	141	26	89	3,0	20,23	-1,49	13,0	996,50	-3,52	-4,66	19,64	1,33	3,0	0	0,0
2001-01-26 03:00	124	26	89	3,7	20,13	-1,29	13,0	996,50	-3,33	-6,99	19,54	1,53	4,9	0	0,0
2001-01-26 03:30	129	26	89	4,1	19,93	-1,09	13,0	996,50	-3,13	-8,02	19,34	1,73	4,1	0	0,0
2001-01-26 04:00	125	26	89	2,8	19,83	-0,89	13,0	996,50	-2,93	-4,00	19,24	1,93	3,1	0	0,0
2001-01-26 04:30	126	26	89	4,9	20,03	-1,09	13,0	996,50	-3,13	-9,22	19,44	1,73	5,8	0	0,0
2001-01-26 05:00	141	26	88	4,1	20,13	-1,09	13,0	996,50	-3,29	-8,02	19,54	1,65	5,4	0	0,0
2001-01-26 05:30	144	26	88	4,3	20,23	-1,29	13,0	996,50	-3,48	-8,26	19,64	1,45	5,2	0	0,0
2001-01-26 06:00	148	26	88	3,9	20,13	-1,29	13,0	996,50	-3,48	-6,99	19,54	1,45	3,9	0	0,0
2001-01-26 06:30	124	26	88	1,6	20,03	-1,59	13,0	996,50	-3,78	-1,59	19,44	1,15	3,1	0	0,0
2001-01-26 07:00	131	26	88	2,8	19,83	-1,69	13,0	996,50	-3,88	-4,88	19,24	1,05	3,7	0	0,0
2001-01-26 07:30	135	26	88	1,6	19,83	-1,69	13,0	996,50	-3,88	-1,69	19,24	1,05	3,1	0	0,0
2001-01-26 08:00	124	26	89	3,0	20,13	-1,99	13,0	996,50	-4,01	-5,20	19,54	0,83	3,1	0	0,0
2001-01-26 08:30	123	26	89	1,2	20,33	-1,39	13,0	996,50	-3,42	-1,39	19,74	1,43	2,4	0	0,0
2001-01-26 09:00	98	26	89	1,8	20,43	-1,89	13,0	996,50	-3,92	-1,89	19,84	0,93	2,4	0	0,0
2001-01-26 09:30	103	26	89	2,0	20,33	-1,49	13,0	996,50	-3,52	-1,49	19,74	1,33	3,3	0	0,0
2001-01-26 10:00	100	26	89	1,6	20,13	-1,39	13,0	996,50	-3,42	-1,39	19,54	1,43	2,6	0	0,0
2001-01-26 10:30	150	26	89	3,9	20,03	-1,39	13,0	996,50	-3,42	-7,10	19,44	1,43	3,9	0	0,0
2001-01-26 11:00	119	26	89	3,5	19,93	-0,59	13,0	996,50	-2,64	-4,92	19,34	2,23	4,9	0	0,0
2001-01-26 11:30	147	26	89	6,0	20,03	-0,39	13,0	996,50	-2,44	-10,36	19,44	2,43	6,0	0	0,0
2001-01-26 12:00	145	26	88	4,1	20,23	-0,19	13,0	996,50	-2,40	-6,94	19,64	2,55	5,0	0	0,0
2001-01-26 12:30	110	26	88	2,4	20,33	-0,09	13,0	996,50	-2,30	-1,90	19,74	2,65	3,5	0	0,0
2001-01-26 13:00	108	26	88	2,4	20,23	0,01	13,0	996,50	-2,20	-1,79	19,64	2,75	3,7	0	0,0
2001-01-26 13:30	170	26	88	3,0	20,13	0,01	13,0	996,50	-2,20	-3,02	19,54	2,75	3,5	0	0,0
2001-01-26 14:00	128	26	88	3,0	19,93	0,21	13,0	996,50	-2,01	-2,80	19,34	2,95	4,3	0	0,0
2001-01-26 14:30	141	26	88	2,6	19,83	0,41	13,0	996,50	-1,81	-1,37	19,24	3,15	3,7	0	0,0
2001-01-26 15:00	130	26	87	2,2	19,73	0,01	13,0	996,50	-2,36	0,01	19,14	2,67	4,1	0	0,0
2001-01-26 15:30	101	26	88	2,2	19,73	-0,49	13,0	996,50	-2,70	-0,49	19,14	2,25	3,1	0	0,0
2001-01-26 16:00	140	26	88	2,6	19,63	-1,29	13,0	996,50	-3,48	-3,16	19,04	1,45	3,9	0	0,0
2001-01-26 16:30	132	26	88	3,0	19,73	-1,59	13,0	996,50	-3,78	-4,77	19,14	1,15	4,5	0	0,0
2001-01-26 17:00	126	26	89	2,8	19,93	-1,79	13,0	996,50	-3,82	-4,99	19,34	1,03	3,9	0	0,0
2001-01-26 17:30	116	26	89	2,4	20,23	-2,09	13,0	996,50	-4,11	-4,01	19,64	0,73	2,8	0	0,0
2001-01-26 18:00	99	26	89	2,8	20,43	-2,39	13,0	996,50	-4,41	-5,64	19,84	0,43	2,8	0	0,0
2001-01-26 18:30	124	26	88	2,8	20,43	-2,19	13,0	996,50	-4,37	-5,42	19,84	0,55	3,5	0	0,0
2001-01-26 19:00	127	26	87	2,6	20,23	-2,59	13,0	996,50	-4,92	-4,54	19,64	0,07	3,1	0	0,0
2001-01-26 19:30	118	26	86	2,8	20,03	-2,69	13,0	996,50	-5,17	-5,97	19,44	-0,11	3,7	0	0,0
2001-01-26 20:00	140	26	85	2,2	19,83	-2,89	13,0	996,50	-5,53	-2,89	19,24	-0,39	3,9	0	0,0
2001-01-26 20:30	141	26	86	3,7	19,63	-2,99	13,0	996,50	-5,47	-8,97	19,04	-0,41	4,3	0	0,0

Datum	Vindriktning °	Luftfukt inne Rh%	Luftfukt ute Rh%	Vindhastighet m/s	Temp inne °C	Temp ute °C	Nederb. månad mm	Luftryck Mbar	Daggpunkt °C	Kyleffekt °C	Vix inne °C	Vix ute °C	Vindby m/s	Korr luftryck	Nederb./dygn mm
2001-01-26 21:00	135	26	87	3,7	19,63	-2,89	13,0	996,50	-5,21	-8,85	19,04	-0,23	4,3	0	0,0
2001-01-26 21:30	143	26	87	3,7	19,83	-3,19	13,0	996,50	-5,51	-9,20	19,24	-0,53	4,1	0	0,0
2001-01-26 22:00	136	26	87	3,9	19,93	-3,19	13,0	996,50	-5,51	-9,20	19,34	-0,53	3,9	0	0,0
2001-01-26 22:30	126	26	87	3,9	20,03	-3,19	13,0	996,50	-5,51	-9,20	19,44	-0,53	4,3	0	0,0
2001-01-26 23:00	143	26	87	3,3	19,93	-3,09	13,0	997,50	-5,41	-7,75	19,34	-0,43	5,0	0	0,0
2001-01-26 23:30	134	26	86	3,7	19,83	-3,19	13,0	997,50	-5,66	-9,20	19,24	-0,61	4,5	0	0,0
2001-01-27 00:00	116	26	87	3,0	19,83	-3,59	13,0	997,50	-5,90	-6,95	19,24	-0,93	4,3	0	0,0
2001-01-27 00:30	150	26	87	4,3	19,73	-3,19	13,0	997,50	-5,51	-10,55	19,14	-0,53	6,4	0	0,0
2001-01-27 01:00	130	26	87	3,1	19,63	-3,09	13,0	997,50	-5,41	-6,41	19,04	-0,43	4,3	0	0,0
2001-01-27 01:30	105	26	87	2,8	19,73	-3,49	13,0	997,50	-5,80	-6,84	19,14	-0,83	3,9	0	0,0
2001-01-27 02:00	129	26	88	3,5	19,83	-3,69	13,0	997,50	-5,84	-8,42	19,24	-0,96	3,9	0	0,0
2001-01-27 02:30	104	26	88	1,8	20,03	-3,59	13,0	997,50	-5,74	-3,59	19,44	-0,86	4,1	0	0,0
2001-01-27 03:00	118	26	88	2,4	20,13	-3,69	13,0	997,50	-5,84	-5,70	19,54	-0,96	3,3	0	0,0
2001-01-27 03:30	122	26	89	3,0	20,23	-3,59	13,0	997,50	-5,59	-6,95	19,64	-0,78	3,1	0	0,0
2001-01-27 04:00	102	26	89	1,2	20,23	-3,39	13,0	997,50	-5,39	-3,39	19,64	-0,58	2,0	0	0,0
2001-01-27 04:30	127	26	89	2,4	20,13	-3,79	13,0	997,50	-5,79	-5,80	19,54	-0,98	3,1	0	0,0
2001-01-27 05:00	103	26	89	1,2	20,13	-3,99	13,0	996,50	-5,98	-3,99	19,54	-1,18	1,8	0	0,0
2001-01-27 05:30	117	26	89	2,2	20,03	-4,19	13,0	996,50	-6,18	-4,19	19,44	-1,38	2,2	0	0,0
2001-01-27 06:00	97	26	89	2,4	20,03	-3,99	13,0	997,50	-5,98	-6,01	19,44	-1,18	2,4	0	0,0
2001-01-27 06:30	86	26	90	1,2	20,03	-4,19	13,0	997,50	-6,03	-4,19	19,44	-1,30	1,8	0	0,0
2001-01-27 07:00	119	26	90	1,6	20,13	-4,39	13,0	997,50	-6,23	-4,39	19,54	-1,50	2,4	0	0,0
2001-01-27 07:30	109	26	90	1,4	20,23	-4,89	13,0	997,50	-6,72	-4,89	19,64	-2,00	2,2	0	0,0
2001-01-27 08:00	97	26	88	2,0	20,33	-4,69	13,0	997,50	-6,82	-4,69	19,74	-1,96	2,0	0	0,0
2001-01-27 08:30	109	26	89	1,2	20,33	-4,89	13,0	997,50	-6,87	-4,89	19,74	-2,08	2,0	0	0,0
2001-01-27 09:00	93	26	89	1,2	20,33	-4,99	13,0	997,50	-6,97	-4,99	19,74	-2,18	2,0	0	0,0
2001-01-27 09:30	137	26	89	0,0	20,23	-5,09	13,0	997,50	-7,07	-5,09	19,64	-2,28	2,0	0	0,0
2001-01-27 10:00	115	26	89	0,0	20,23	-4,99	13,0	997,50	-6,97	-4,99	19,64	-2,18	1,2	0	0,0
2001-01-27 10:30	85	26	90	0,0	20,13	-4,99	13,0	997,50	-6,82	-4,99	19,54	-2,10	1,2	0	0,0
2001-01-27 11:00	106	26	90	1,2	20,13	-4,89	13,0	997,50	-6,72	-4,89	19,54	-2,00	1,6	0	0,0
2001-01-27 11:30	103	26	90	0,0	20,13	-4,69	13,0	997,50	-6,52	-4,69	19,54	-1,80	1,8	0	0,0
2001-01-27 12:00	98	26	89	0,0	20,03	-4,49	13,0	997,50	-6,47	-4,49	19,44	-1,68	1,2	0	0,0
2001-01-27 12:30	90	26	90	0,0	20,03	-4,19	13,0	997,50	-6,03	-4,19	19,44	-1,30	0,0	0	0,0
2001-01-27 13:00	98	26	90	0,0	20,03	-4,19	13,0	997,50	-6,03	-4,19	19,44	-1,30	1,4	0	0,0
2001-01-27 13:30	121	26	90	0,0	20,03	-4,09	13,0	997,50	-5,93	-4,09	19,44	-1,20	0,0	0	0,0
2001-01-27 14:00	94	26	90	0,0	20,03	-4,09	13,0	997,50	-5,93	-4,09	19,44	-1,20	1,2	0	0,0
2001-01-27 14:30	103	26	90	0,0	20,03	-3,89	13,0	997,50	-5,73	-3,89	19,44	-1,00	1,4	0	0,0
2001-01-27 15:00	96	26	89	0,0	20,03	-3,79	13,0	997,50	-5,79	-3,79	19,44	-0,98	1,4	0	0,0
2001-01-27 15:30	99	26	89	0,0	20,03	-3,79	13,0	997,50	-5,79	-3,79	19,44	-0,98	1,4	0	0,0
2001-01-27 16:00	80	26	89	0,0	20,13	-3,69	13,0	997,50	-5,69	-3,69	19,54	-0,88	1,2	0	0,0
2001-01-27 16:30	95	26	88	0,0	20,23	-3,59	13,0	997,50	-5,74	-3,59	19,64	-0,86	0,0	0	0,0
2001-01-27 17:00	351	26	89	0,0	20,53	-3,69	13,0	997,50	-5,69	-3,69	19,94	-0,88	0,0	0	0,0
2001-01-27 17:30	271	26	90	0,0	20,73	-4,09	13,0	998,51	-5,93	-4,09	20,14	-1,20	1,4	0	0,0
2001-01-27 18:00	64	26	90	0,0	20,63	-4,09	13,0	997,50	-5,93	-4,09	20,04	-1,20	0,0	0	0,0
2001-01-27 18:30	35	26	90	0,0	20,53	-4,09	13,0	997,50	-5,93	-4,09	19,94	-1,20	0,0	0	0,0
2001-01-27 19:00	75	26	90	0,0	20,23	-3,89	13,0	997,50	-5,73	-3,89	19,64	-1,00	0,0	0	0,0
2001-01-27 19:30	56	26	90	0,0	20,03	-3,79	13,0	997,50	-5,63	-3,79	19,44	-0,90	0,0	0	0,0

Datum	Vindriktning °	Luftfukt inne Rh%	Luftfukt ute Rh%	Vindhastighet m/s	Temp inne °C	Temp ute °C	Nederb. månad mm	Luftryck Mbar	Daggpunkt °C	Kyleffekt °C	Vix inne °C	Vix ute °C	Vindby m/s	Korr luftryck	Nederb./dygn mm
2001-01-27 20:00	311	26	90	0,0	19,83	-3,89	13,0	998,51	-5,73	-3,89	19,24	-1,00	1,2	0	0,0
2001-01-27 20:30	61	26	90	0,0	19,83	-3,89	13,0	997,50	-5,73	-3,89	19,24	-1,00	0,0	0	0,0
2001-01-27 21:00	96	26	90	0,0	19,83	-3,99	13,0	998,51	-5,83	-3,99	19,24	-1,10	1,2	0	0,0
2001-01-27 21:30	84	26	90	0,0	20,03	-4,09	13,0	998,51	-5,93	-4,09	19,44	-1,20	0,0	0	0,0
2001-01-27 22:00	56	26	89	0,0	20,33	-4,09	13,0	998,51	-6,08	-4,09	19,74	-1,28	1,2	0	0,0
2001-01-27 22:30	62	26	89	0,0	20,43	-3,99	13,0	998,51	-5,98	-3,99	19,84	-1,18	0,0	0	0,0
2001-01-27 23:00	72	26	89	0,0	20,33	-3,89	13,0	998,51	-5,88	-3,89	19,74	-1,08	0,0	0	0,0
2001-01-27 23:30	300	26	89	0,0	20,23	-3,79	13,0	998,51	-5,79	-3,79	19,64	-0,98	0,0	0	0,0
2001-01-28 00:00	89	26	89	0,0	20,03	-3,89	13,0	998,51	-5,88	-3,89	19,44	-1,08	0,0	0	0,0
2001-01-28 00:30	328	26	89	0,0	20,03	-3,79	13,0	998,51	-5,79	-3,79	19,44	-0,98	1,2	0	0,0
2001-01-28 01:00	18	26	89	0,0	19,93	-3,79	13,0	998,51	-5,79	-3,79	19,34	-0,98	0,0	0	0,0
2001-01-28 01:30	72	26	89	0,0	19,93	-3,79	13,0	998,51	-5,79	-3,79	19,34	-0,98	0,0	0	0,0
2001-01-28 02:00	74	26	89	0,0	20,03	-3,79	13,0	998,51	-5,79	-3,79	19,44	-0,98	0,0	0	0,0
2001-01-28 02:30	132	26	89	0,0	20,23	-3,79	13,0	998,51	-5,79	-3,79	19,64	-0,98	0,0	0	0,0
2001-01-28 03:00	158	26	89	0,0	20,33	-3,79	13,0	998,51	-5,79	-3,79	19,74	-0,98	0,0	0	0,0
2001-01-28 03:30	84	26	89	0,0	20,33	-3,79	13,0	998,51	-5,79	-3,79	19,74	-0,98	0,0	0	0,0
2001-01-28 04:00	81	26	89	0,0	20,33	-3,79	13,0	998,51	-5,79	-3,79	19,74	-0,98	0,0	0	0,0
2001-01-28 04:30	76	26	89	0,0	20,23	-3,79	13,0	998,51	-5,79	-3,79	19,64	-0,98	0,0	0	0,0
2001-01-28 05:00	226	26	89	0,0	20,13	-3,79	13,0	998,51	-5,79	-3,79	19,54	-0,98	0,0	0	0,0
2001-01-28 05:30	307	26	89	0,0	20,03	-3,79	13,0	998,51	-5,79	-3,79	19,44	-0,98	0,0	0	0,0
2001-01-28 06:00	85	26	89	0,0	20,03	-3,79	13,0	998,51	-5,79	-3,79	19,44	-0,98	0,0	0	0,0
2001-01-28 06:30	85	26	89	0,0	20,03	-3,79	13,0	998,51	-5,79	-3,79	19,44	-0,98	0,0	0	0,0
2001-01-28 07:00	331	26	89	0,0	20,13	-3,89	13,0	998,51	-5,88	-3,89	19,54	-1,08	1,2	0	0,0
2001-01-28 07:30	330	26	90	0,0	20,23	-3,79	13,0	998,51	-5,63	-3,79	19,64	-0,90	0,0	0	0,0
2001-01-28 08:00	330	26	90	0,0	20,33	-3,79	13,0	998,51	-5,63	-3,79	19,74	-0,90	0,0	0	0,0
2001-01-28 08:30	264	26	89	0,0	20,43	-3,69	13,0	998,51	-5,69	-3,69	19,84	-0,88	0,0	0	0,0
2001-01-28 09:00	308	26	90	0,0	20,43	-3,59	13,0	998,51	-5,44	-3,59	19,84	-0,70	0,0	0	0,0
2001-01-28 09:30	78	26	90	0,0	20,33	-3,49	13,0	999,51	-5,34	-3,49	19,74	-0,60	0,0	0	0,0
2001-01-28 10:00	78	26	89	0,0	20,23	-3,29	13,0	999,51	-5,29	-3,29	19,64	-0,48	0,0	0	0,0
2001-01-28 10:30	78	26	89	0,0	20,23	-3,29	13,0	999,51	-5,29	-3,29	19,64	-0,48	0,0	0	0,0
2001-01-28 11:00	78	26	89	0,0	20,23	-3,29	13,0	999,51	-5,29	-3,29	19,64	-0,48	0,0	0	0,0
2001-01-28 11:30	78	26	89	0,0	20,23	-3,29	13,0	999,51	-5,29	-3,29	19,64	-0,48	0,0	0	0,0
2001-01-28 12:00	78	26	89	0,0	20,23	-3,29	13,0	999,51	-5,29	-3,29	19,64	-0,48	0,0	0	0,0
2001-01-28 12:30	78	26	89	0,0	20,23	-3,29	13,0	999,51	-5,29	-3,29	19,64	-0,48	0,0	0	0,0
2001-01-28 13:00	78	26	89	0,0	20,23	-3,29	13,0	999,51	-5,29	-3,29	19,64	-0,48	0,0	0	0,0
2001-01-28 13:30	314	26	86	0,0	21,03	-2,49	13,0	1000,51	-4,98	-2,49	20,44	0,09	0,0	0	0,0
2001-01-28 14:00	339	26	86	0,0	21,23	-2,69	13,0	1000,51	-5,17	-2,69	20,64	-0,11	0,0	0	0,0
2001-01-28 14:30	339	26	86	0,0	21,23	-2,69	13,0	1000,51	-5,17	-2,69	20,64	-0,11	0,0	0	0,0
2001-01-28 15:00	339	26	86	0,0	21,23	-2,69	13,0	1000,51	-5,17	-2,69	20,64	-0,11	0,0	0	0,0
2001-01-28 15:30	339	26	86	0,0	21,43	-2,79	13,0	1000,51	-5,27	-2,79	20,84	-0,21	0,0	0	0,0
2001-01-28 16:00	339	26	86	0,0	21,33	-2,89	13,0	1000,51	-5,37	-2,89	20,74	-0,31	0,0	0	0,0
2001-01-28 16:30	339	26	86	0,0	21,13	-3,09	13,0	1001,51	-5,56	-3,09	20,54	-0,51	0,0	0	0,0
2001-01-28 17:00	339	26	86	0,0	20,93	-3,19	13,0	1001,51	-5,66	-3,19	20,34	-0,61	0,0	0	0,0
2001-01-28 17:30	339	26	87	0,0	20,73	-3,39	13,0	1001,51	-5,70	-3,39	20,14	-0,73	0,0	0	0,0
2001-01-28 18:00	339	26	87	0,0	20,43	-3,39	13,0	1001,51	-5,70	-3,39	19,84	-0,73	0,0	0	0,0
2001-01-28 18:30	339	26	87	0,0	20,33	-3,39	13,0	1001,51	-5,70	-3,39	19,74	-0,73	0,0	0	0,0

Datum	Vindriktning °	Luftfukt inne Rh%	Luftfukt ute Rh%	Vindhastighet m/s	Temp inne °C	Temp ute °C	Nederb. månad mm	Lufttryck Mbar	Daggpunkt °C	Kyleffekt °C	Vix inne °C	Vix ute °C	Vindby m/s	Korr lufttryck	Nederb./dygn mm
2001-01-28 19:00	339	26	87	0,0	20,13	-3,29	13,0	1001,51	-5,60	-3,29	19,54	-0,63	0,0	0	0,0
2001-01-28 19:30	339	26	87	0,0	19,93	-3,29	13,0	1002,51	-5,60	-3,29	19,34	-0,63	0,0	0	0,0
2001-01-28 20:00	299	26	88	0,0	19,83	-3,29	13,0	1002,51	-5,45	-3,29	19,24	-0,55	0,0	0	0,0
2001-01-28 20:30	313	26	88	0,0	19,73	-3,49	13,0	1002,51	-5,64	-3,49	19,14	-0,76	1,6	0	0,0
2001-01-28 21:00	307	26	89	1,2	19,73	-3,69	13,0	1002,51	-5,69	-3,69	19,14	-0,88	1,6	0	0,0
2001-01-28 21:30	307	26	89	0,0	19,73	-3,89	13,0	1003,51	-5,88	-3,89	19,14	-1,08	1,4	0	0,0
2001-01-28 22:00	342	26	89	0,0	19,83	-3,99	13,0	1003,51	-5,98	-3,99	19,24	-1,18	1,2	0	0,0
2001-01-28 22:30	310	26	88	0,0	19,93	-4,39	13,0	1003,51	-6,53	-4,39	19,34	-1,66	0,0	0	0,0
2001-01-28 23:00	315	26	89	1,4	19,93	-4,49	13,0	1003,51	-6,47	-4,49	19,34	-1,68	1,6	0	0,0
2001-01-28 23:30	306	26	88	0,0	20,03	-4,69	13,0	1003,51	-6,82	-4,69	19,44	-1,96	0,0	0	0,0
2001-01-29 00:00	283	26	88	1,6	20,03	-4,99	13,0	1004,51	-7,12	-4,99	19,44	-2,26	2,2	0	0,0
2001-01-29 00:30	303	26	88	1,2	20,13	-5,39	13,0	1004,51	-7,51	-5,39	19,54	-2,66	1,4	0	0,0
2001-01-29 01:00	309	26	89	0,0	20,13	-5,89	13,0	1004,51	-7,85	-5,89	19,54	-3,08	0,0	0	0,0
2001-01-29 01:30	298	26	89	0,0	20,13	-6,09	13,0	1004,51	-8,05	-6,09	19,54	-3,28	1,6	0	0,0
2001-01-29 02:00	303	26	89	0,0	20,13	-5,99	13,0	1004,51	-7,95	-5,99	19,54	-3,18	1,2	0	0,0
2001-01-29 02:30	319	26	89	0,0	20,13	-6,19	13,0	1005,51	-8,15	-6,19	19,54	-3,38	1,4	0	0,0
2001-01-29 03:00	301	26	88	0,0	20,13	-6,39	13,0	1005,51	-8,49	-6,39	19,54	-3,66	1,2	0	0,0
2001-01-29 03:30	297	26	88	1,2	20,13	-6,59	13,0	1005,51	-8,69	-6,59	19,54	-3,86	1,2	0	0,0
2001-01-29 04:00	351	26	87	0,0	20,13	-6,89	13,0	1005,51	-9,14	-6,89	19,54	-4,24	0,0	0	0,0
2001-01-29 04:30	264	26	87	0,0	20,03	-6,99	13,0	1005,51	-9,24	-6,99	19,44	-4,34	0,0	0	0,0
2001-01-29 05:00	290	26	88	0,0	20,03	-6,99	13,0	1005,51	-9,08	-6,99	19,44	-4,26	0,0	0	0,0
2001-01-29 05:30	290	26	88	0,0	20,03	-7,19	13,0	1006,51	-9,28	-7,19	19,44	-4,46	0,0	0	0,0
2001-01-29 06:00	290	26	87	0,0	20,03	-7,49	13,0	1006,51	-9,73	-7,49	19,44	-4,84	0,0	0	0,0
2001-01-29 06:30	290	26	86	0,0	19,93	-8,39	13,0	1006,51	-10,76	-8,39	19,34	-5,81	0,0	0	0,0
2001-01-29 07:00	302	26	84	0,0	20,03	-8,89	13,0	1006,51	-11,56	-8,89	19,44	-6,47	1,4	0	0,0
2001-01-29 07:30	323	26	84	0,0	20,03	-8,99	13,0	1006,51	-11,65	-8,99	19,44	-6,57	0,0	0	0,0
2001-01-29 08:00	322	26	84	0,0	20,13	-9,39	13,0	1006,51	-12,05	-9,39	19,54	-6,97	0,0	0	0,0
2001-01-29 08:30	337	26	85	0,0	20,13	-9,49	13,0	1006,51	-11,99	-9,49	19,54	-6,99	0,0	0	0,0
2001-01-29 09:00	337	26	83	0,0	20,13	-9,59	13,0	1007,51	-12,39	-9,59	19,54	-7,24	0,0	0	0,0
2001-01-29 09:30	334	26	85	0,0	20,23	-8,49	13,0	1007,51	-11,01	-8,49	19,64	-5,99	0,0	0	0,0
2001-01-29 10:00	351	26	85	0,0	20,23	-8,39	13,0	1007,51	-10,91	-8,39	19,64	-5,89	0,0	0	0,0
2001-01-29 10:30	351	26	85	0,0	20,23	-7,99	13,0	1008,51	-10,52	-7,99	19,64	-5,49	0,0	0	0,0
2001-01-29 11:00	351	25	85	0,0	20,23	-7,79	13,0	1008,51	-10,33	-7,79	19,60	-5,29	0,0	0	0,0
2001-01-29 11:30	351	25	84	0,0	20,23	-7,39	13,0	1008,51	-10,09	-7,39	19,60	-4,97	0,0	0	0,0
2001-01-29 12:00	351	25	85	0,0	20,23	-6,79	13,0	1008,51	-9,35	-6,79	19,60	-4,29	0,0	0	0,0
2001-01-29 12:30	337	25	87	0,0	20,23	-5,79	13,0	1008,51	-8,06	-5,79	19,60	-3,13	0,0	0	0,0
2001-01-29 13:00	337	25	87	0,0	20,13	-5,69	13,0	1008,51	-7,96	-5,69	19,50	-3,03	0,0	0	0,0
2001-01-29 13:30	337	25	86	0,0	20,03	-5,49	13,0	1008,51	-7,92	-5,49	19,40	-2,91	0,0	0	0,0
2001-01-29 14:00	337	25	87	0,0	19,93	-5,29	13,0	1008,51	-7,57	-5,29	19,30	-2,63	0,0	0	0,0
2001-01-29 14:30	337	26	87	0,0	19,93	-5,39	13,0	1008,51	-7,66	-5,39	19,34	-2,73	0,0	0	0,0
2001-01-29 15:00	337	26	87	0,0	19,93	-5,19	13,0	1009,51	-7,47	-5,19	19,34	-2,53	0,0	0	0,0
2001-01-29 15:30	337	26	88	0,0	20,03	-5,09	13,0	1009,51	-7,22	-5,09	19,44	-2,36	0,0	0	0,0
2001-01-29 16:00	336	26	89	0,0	20,13	-4,79	13,0	1009,51	-6,77	-4,79	19,54	-1,98	0,0	0	0,0
2001-01-29 16:30	337	26	89	0,0	20,23	-4,79	13,0	1009,51	-6,77	-4,79	19,64	-1,98	0,0	0	0,0
2001-01-29 17:00	337	26	89	0,0	20,33	-4,69	13,0	1009,51	-6,67	-4,69	19,74	-1,88	0,0	0	0,0
2001-01-29 17:30	337	26	89	0,0	20,43	-4,99	13,0	1010,51	-6,97	-4,99	19,84	-2,18	0,0	0	0,0

Datum	Vindriktning	Luftfukt inne	Luftfukt ute	Vindhastighet	Temp inne	Temp ute	Nederb. månad	Lufttryck	Daggpunkt	Kyleffekt	Vix inne	Vix ute	Vindby	Korr lufttryck	Nederb./dygn
	°	Rh%	Rh%	m/s	°C	°C	mm	Mbar	°C	°C	°C	°C	m/s		mm
2001-01-29 18:00	337	26	89	0,0	20,33	-4,99	13,0	1010,51	-6,97	-4,99	19,74	-2,18	0,0	0	0,0
2001-01-29 18:30	337	26	89	0,0	20,23	-4,79	13,0	1010,51	-6,77	-4,79	19,64	-1,98	0,0	0	0,0
2001-01-29 19:00	337	26	89	0,0	20,13	-4,59	13,0	1010,51	-6,57	-4,59	19,54	-1,78	0,0	0	0,0
2001-01-29 19:30	337	26	88	0,0	20,03	-4,69	13,0	1010,51	-6,82	-4,69	19,44	-1,96	0,0	0	0,0
2001-01-29 20:00	337	26	87	0,0	19,83	-4,89	13,0	1010,51	-7,17	-4,89	19,24	-2,23	0,0	0	0,0
2001-01-29 20:30	337	26	87	0,0	19,63	-4,39	13,0	1011,51	-6,68	-4,39	19,04	-1,73	0,0	0	0,0
2001-01-29 21:00	337	26	87	0,0	19,53	-4,39	13,0	1011,51	-6,68	-4,39	18,94	-1,73	0,0	0	0,0
2001-01-29 21:30	70	26	87	0,0	19,33	-4,29	13,0	1011,51	-6,58	-4,29	18,74	-1,63	0,0	0	0,0
2001-01-29 22:00	91	26	87	0,0	19,23	-4,29	13,0	1011,51	-6,58	-4,29	18,64	-1,63	0,0	0	0,0
2001-01-29 22:30	91	26	87	0,0	19,33	-4,39	13,0	1011,51	-6,68	-4,39	18,74	-1,73	0,0	0	0,0
2001-01-29 23:00	91	26	87	0,0	19,63	-4,49	13,0	1011,51	-6,78	-4,49	19,04	-1,83	0,0	0	0,0
2001-01-29 23:30	91	26	87	0,0	19,93	-4,69	13,0	1012,51	-6,98	-4,69	19,34	-2,03	0,0	0	0,0
2001-01-30 00:00	91	26	87	0,0	20,03	-4,89	13,0	1012,51	-7,17	-4,89	19,44	-2,23	0,0	0	0,0
2001-01-30 00:30	91	26	87	0,0	19,93	-4,89	13,0	1012,51	-7,17	-4,89	19,34	-2,23	0,0	0	0,0
2001-01-30 01:00	91	26	88	0,0	19,83	-4,89	13,0	1012,51	-7,02	-4,89	19,24	-2,16	0,0	0	0,0
2001-01-30 01:30	91	26	87	0,0	19,63	-4,89	13,0	1012,51	-7,17	-4,89	19,04	-2,23	0,0	0	0,0
2001-01-30 02:00	90	26	87	0,0	19,63	-4,89	13,0	1012,51	-7,17	-4,89	19,04	-2,23	0,0	0	0,0
2001-01-30 02:30	91	26	87	0,0	19,83	-4,99	13,0	1012,51	-7,27	-4,99	19,24	-2,33	0,0	0	0,0
2001-01-30 03:00	91	26	87	0,0	20,03	-4,99	13,0	1012,51	-7,27	-4,99	19,44	-2,33	0,0	0	0,0
2001-01-30 03:30	91	26	87	0,0	20,13	-4,99	13,0	1012,51	-7,27	-4,99	19,54	-2,33	0,0	0	0,0
2001-01-30 04:00	91	26	88	0,0	20,13	-4,99	13,0	1013,51	-7,12	-4,99	19,54	-2,26	0,0	0	0,0
2001-01-30 04:30	91	26	88	0,0	20,03	-4,99	13,0	1013,51	-7,12	-4,99	19,44	-2,26	0,0	0	0,0
2001-01-30 05:00	91	26	88	0,0	19,83	-4,89	13,0	1013,51	-7,02	-4,89	19,24	-2,16	0,0	0	0,0
2001-01-30 05:30	91	26	88	0,0	19,83	-4,89	13,0	1013,51	-7,02	-4,89	19,24	-2,16	0,0	0	0,0
2001-01-30 06:00	91	26	88	0,0	19,93	-4,89	13,0	1013,51	-7,02	-4,89	19,34	-2,16	0,0	0	0,0
2001-01-30 06:30	90	26	88	0,0	20,13	-4,89	13,0	1013,51	-7,02	-4,89	19,54	-2,16	0,0	0	0,0
2001-01-30 07:00	90	26	89	0,0	20,33	-4,79	13,0	1013,51	-6,77	-4,79	19,74	-1,98	0,0	0	0,0
2001-01-30 07:30	91	26	89	0,0	20,23	-4,69	13,0	1013,51	-6,67	-4,69	19,64	-1,88	0,0	0	0,0
2001-01-30 08:00	91	26	89	0,0	20,03	-4,69	13,0	1014,51	-6,67	-4,69	19,44	-1,88	0,0	0	0,0
2001-01-30 08:30	91	26	90	0,0	19,93	-4,79	13,0	1014,51	-6,62	-4,79	19,34	-1,90	0,0	0	0,0
2001-01-30 09:00	91	26	90	0,0	19,83	-4,69	13,0	1014,51	-6,52	-4,69	19,24	-1,80	0,0	0	0,0
2001-01-30 09:30	91	26	90	0,0	20,03	-4,59	13,0	1014,51	-6,42	-4,59	19,44	-1,70	0,0	0	0,0
2001-01-30 10:00	91	26	90	0,0	20,23	-4,39	13,0	1015,51	-6,23	-4,39	19,64	-1,50	0,0	0	0,0
2001-01-30 10:30	91	26	90	0,0	20,33	-4,19	13,0	1015,51	-6,03	-4,19	19,74	-1,30	0,0	0	0,0
2001-01-30 11:00	91	26	90	0,0	20,23	-3,99	13,0	1015,51	-5,83	-3,99	19,64	-1,10	0,0	0	0,0
2001-01-30 11:30	91	26	90	0,0	20,13	-3,79	13,0	1015,51	-5,63	-3,79	19,54	-0,90	0,0	0	0,0
2001-01-30 12:00	91	25	89	0,0	19,93	-3,59	13,0	1016,51	-5,59	-3,59	19,30	-0,78	0,0	0	0,0
2001-01-30 12:30	91	25	89	0,0	19,83	-3,59	13,0	1016,51	-5,59	-3,59	19,20	-0,78	0,0	0	0,0
2001-01-30 13:00	91	26	88	0,0	19,93	-3,49	13,0	1016,51	-5,64	-3,49	19,34	-0,76	0,0	0	0,0
2001-01-30 13:30	91	26	87	0,0	20,03	-3,39	13,0	1016,51	-5,70	-3,39	19,44	-0,73	0,0	0	0,0
2001-01-30 14:00	91	26	85	0,0	20,23	-3,39	13,0	1016,51	-6,02	-3,39	19,64	-0,89	0,0	0	0,0
2001-01-30 14:30	91	26	85	0,0	20,33	-3,29	13,0	1016,51	-5,92	-3,29	19,74	-0,79	0,0	0	0,0
2001-01-30 15:00	91	26	86	0,0	20,23	-3,59	13,0	1016,51	-6,05	-3,59	19,64	-1,01	0,0	0	0,0
2001-01-30 15:30	91	26	86	0,0	20,03	-3,69	13,0	1017,52	-6,15	-3,69	19,44	-1,11	0,0	0	0,0
2001-01-30 16:00	91	26	86	0,0	19,93	-3,99	13,0	1017,52	-6,45	-3,99	19,34	-1,41	0,0	0	0,0
2001-01-30 16:30	65	26	86	0,0	20,03	-3,99	13,0	1017,52	-6,45	-3,99	19,44	-1,41	0,0	0	0,0

Datum	Vindriktning °	Luftfukt inne Rh%	Luftfukt ute Rh%	Vindhastighet m/s	Temp inne °C	Temp ute °C	Nederb. månad mm	Luftryck Mbar	Daggpunkt °C	Kyleffekt °C	Vix inne °C	Vix ute °C	Vindby m/s	Korr luftryck	Nederb./dygn mm
2001-01-30 17:00	96	26	86	0,0	20,23	-4,29	13,0	1017,52	-6,74	-4,29	19,64	-1,71	0,0	0	0,0
2001-01-30 17:30	89	26	86	0,0	20,33	-4,59	13,0	1017,52	-7,04	-4,59	19,74	-2,01	0,0	0	0,0
2001-01-30 18:00	88	26	86	0,0	20,43	-4,49	13,0	1017,52	-6,94	-4,49	19,84	-1,91	0,0	0	0,0
2001-01-30 18:30	89	26	86	0,0	20,23	-4,59	13,0	1018,52	-7,04	-4,59	19,64	-2,01	0,0	0	0,0
2001-01-30 19:00	88	26	86	0,0	20,03	-4,49	13,0	1018,52	-6,94	-4,49	19,44	-1,91	0,0	0	0,0
2001-01-30 19:30	88	26	87	0,0	19,93	-4,49	13,0	1018,52	-6,78	-4,49	19,34	-1,83	0,0	0	0,0
2001-01-30 20:00	88	26	86	0,0	19,83	-4,49	13,0	1018,52	-6,94	-4,49	19,24	-1,91	0,0	0	0,0
2001-01-30 20:30	88	26	86	0,0	19,93	-4,59	13,0	1019,52	-7,04	-4,59	19,34	-2,01	0,0	0	0,0
2001-01-30 21:00	88	26	86	0,0	20,13	-4,59	13,0	1019,52	-7,04	-4,59	19,54	-2,01	0,0	0	0,0
2001-01-30 21:30	88	26	86	0,0	20,13	-4,49	13,0	1019,52	-6,94	-4,49	19,54	-1,91	0,0	0	0,0
2001-01-30 22:00	88	26	86	0,0	20,13	-4,49	13,0	1019,52	-6,94	-4,49	19,54	-1,91	0,0	0	0,0
2001-01-30 22:30	88	26	86	0,0	19,93	-4,59	13,0	1019,52	-7,04	-4,59	19,34	-2,01	0,0	0	0,0
2001-01-30 23:00	88	25	86	0,0	19,83	-4,69	13,0	1019,52	-7,13	-4,69	19,20	-2,11	0,0	0	0,0
2001-01-30 23:30	88	25	86	0,0	19,63	-4,89	13,0	1019,52	-7,33	-4,89	19,00	-2,31	0,0	0	0,0
2001-01-31 00:00	88	25	87	0,0	19,63	-4,89	13,0	1019,52	-7,17	-4,89	19,00	-2,23	0,0	0	0,0
2001-01-31 00:30	88	26	87	0,0	19,83	-4,99	13,0	1019,52	-7,27	-4,99	19,24	-2,33	0,0	0	0,0
2001-01-31 01:00	88	26	86	0,0	20,13	-5,19	13,0	1020,52	-7,62	-5,19	19,54	-2,61	0,0	0	0,0
2001-01-31 01:30	88	26	86	0,0	20,23	-5,49	13,0	1020,52	-7,92	-5,49	19,64	-2,91	0,0	0	0,0
2001-01-31 02:00	88	26	86	0,0	20,13	-5,29	13,0	1020,52	-7,72	-5,29	19,54	-2,71	0,0	0	0,0
2001-01-31 02:30	88	25	86	0,0	20,03	-5,19	13,0	1020,52	-7,62	-5,19	19,40	-2,61	0,0	0	0,0
2001-01-31 03:00	88	25	86	0,0	19,83	-5,19	13,0	1020,52	-7,62	-5,19	19,20	-2,61	0,0	0	0,0
2001-01-31 03:30	88	25	86	0,0	19,83	-5,29	13,0	1020,52	-7,72	-5,29	19,20	-2,71	1,2	0	0,0
2001-01-31 04:00	331	25	86	0,0	19,93	-5,49	13,0	1020,52	-7,92	-5,49	19,30	-2,91	0,0	0	0,0
2001-01-31 04:30	331	25	86	0,0	20,13	-5,49	13,0	1020,52	-7,92	-5,49	19,50	-2,91	0,0	0	0,0
2001-01-31 05:00	331	25	87	0,0	20,23	-5,39	13,0	1020,52	-7,66	-5,39	19,60	-2,73	0,0	0	0,0
2001-01-31 05:30	331	25	86	0,0	20,13	-5,39	13,0	1020,52	-7,82	-5,39	19,50	-2,81	0,0	0	0,0
2001-01-31 06:00	331	25	86	0,0	20,03	-5,39	13,0	1020,52	-7,82	-5,39	19,40	-2,81	0,0	0	0,0
2001-01-31 06:30	331	25	86	0,0	19,93	-5,29	13,0	1020,52	-7,72	-5,29	19,30	-2,71	0,0	0	0,0
2001-01-31 07:00	331	25	87	0,0	19,83	-5,29	13,0	1020,52	-7,57	-5,29	19,20	-2,63	0,0	0	0,0
2001-01-31 07:30	331	25	88	0,0	20,03	-5,29	13,0	1020,52	-7,41	-5,29	19,40	-2,56	0,0	0	0,0
2001-01-31 08:00	331	26	89	0,0	20,23	-5,19	13,0	1020,52	-7,16	-5,19	19,64	-2,38	0,0	0	0,0
2001-01-31 08:30	331	26	89	0,0	20,33	-5,09	13,0	1020,52	-7,07	-5,09	19,74	-2,28	0,0	0	0,0
2001-01-31 09:00	331	25	90	0,0	20,23	-5,29	13,0	1020,52	-7,11	-5,29	19,60	-2,40	0,0	0	0,0
2001-01-31 09:30	331	25	90	0,0	20,13	-4,99	13,0	1020,52	-6,82	-4,99	19,50	-2,10	0,0	0	0,0
2001-01-31 10:00	331	25	89	0,0	19,93	-4,69	13,0	1020,52	-6,67	-4,69	19,30	-1,88	0,0	0	0,0
2001-01-31 10:30	330	25	89	0,0	19,93	-4,59	13,0	1021,52	-6,57	-4,59	19,30	-1,78	0,0	0	0,0
2001-01-31 11:00	330	25	88	0,0	20,03	-4,29	13,0	1021,52	-6,43	-4,29	19,40	-1,56	0,0	0	0,0
2001-01-31 11:30	330	26	87	0,0	20,23	-4,09	13,0	1021,52	-6,39	-4,09	19,64	-1,43	0,0	0	0,0
2001-01-31 12:00	323	26	85	1,2	20,43	-3,99	13,0	1021,52	-6,60	-3,99	19,84	-1,49	2,6	0	0,0
2001-01-31 12:30	191	26	84	0,0	20,43	-5,49	13,0	1021,52	-8,23	-5,49	19,84	-3,06	1,6	0	0,0
2001-01-31 13:00	272	26	83	0,0	20,33	-6,39	13,0	1021,52	-9,27	-6,39	19,74	-4,04	2,6	0	0,0
2001-01-31 13:30	181	26	81	1,4	20,23	-7,39	13,0	1021,52	-10,57	-7,39	19,64	-5,19	2,8	0	0,0
2001-01-31 14:00	72	26	82	1,6	20,13	-7,69	13,0	1022,52	-10,70	-7,69	19,54	-5,42	2,4	0	0,0
2001-01-31 14:30	227	26	81	1,2	20,23	-8,49	13,0	1022,52	-11,64	-8,49	19,64	-6,29	2,8	0	0,0
2001-01-31 15:00	67	26	80	2,0	20,43	-8,89	13,0	1022,52	-12,19	-8,89	19,84	-6,76	3,1	0	0,0
2001-01-31 15:30	91	25	81	0,0	20,73	-9,19	13,0	1023,52	-12,32	-9,19	20,10	-6,99	1,8	0	0,0

Datum	Vindriktning °	Luftfukt inne Rh%	Luftfukt ute Rh%	Vindhastighet m/s	Temp inne °C	Temp ute °C	Nederb. månad mm	Lufttryck Mbar	Daggpunkt °C	Kyleffekt °C	Vix inne °C	Vix ute °C	Vindby m/s	Korr lufttryck	Nederb./dygn mm
2001-01-31 16:00	5	25	82	1,2	20,83	-9,29	13,0	1024,52	-12,26	-9,29	20,20	-7,02	2,4	0	0,0
2001-01-31 16:30	169	25	82	1,6	20,73	-9,29	13,0	1024,52	-12,26	-9,29	20,10	-7,02	3,0	0	0,0
2001-01-31 17:00	132	25	81	2,0	20,63	-9,39	13,0	1024,52	-12,51	-9,39	20,00	-7,19	2,6	0	0,0
2001-01-31 17:30	247	26	82	0,0	20,53	-9,49	13,0	1025,52	-12,45	-9,49	19,94	-7,22	0,0	0	0,0
2001-01-31 18:00	356	25	81	0,0	20,63	-9,69	13,0	1026,52	-12,81	-9,69	20,00	-7,49	1,8	0	0,0
2001-01-31 18:30	230	25	80	1,4	20,83	-10,39	13,0	1027,52	-13,65	-10,39	20,20	-8,26	2,6	0	0,0
2001-01-31 19:00	308	25	80	2,0	21,03	-10,80	13,0	1027,52	-14,04	-10,80	20,40	-8,66	2,6	0	0,0
2001-01-31 19:30	268	25	80	1,6	21,03	-11,20	13,0	1028,52	-14,42	-11,20	20,40	-9,06	2,8	0	0,0
2001-01-31 20:00	301	25	80	1,2	20,83	-11,50	13,0	1028,52	-14,72	-11,50	20,20	-9,37	2,0	0	0,0
2001-01-31 20:30	275	25	80	2,2	20,63	-11,90	13,0	1029,52	-15,11	-11,90	20,00	-9,77	2,2	0	0,0
2001-01-31 21:00	235	25	80	0,0	20,63	-12,00	13,0	1029,52	-15,20	-12,00	20,00	-9,87	2,4	0	0,0
2001-01-31 21:30	220	25	80	0,0	20,83	-12,10	13,0	1029,52	-15,30	-12,10	20,20	-9,97	2,2	0	0,0
2001-01-31 22:00	317	25	80	1,4	21,03	-12,30	13,0	1030,52	-15,49	-12,30	20,40	-10,17	2,0	0	0,0
2001-01-31 22:30	12	25	80	1,4	21,03	-12,60	13,0	1030,52	-15,79	-12,60	20,40	-10,47	1,8	0	0,0
2001-01-31 23:00	335	25	80	0,0	20,83	-12,80	13,0	1030,52	-15,98	-12,80	20,20	-10,67	2,4	0	0,0
2001-01-31 23:30	343	25	80	2,0	20,63	-12,80	13,0	1031,52	-15,98	-12,80	20,00	-10,67	3,0	0	0,0
2001-02-01 00:00	341	25	80	0,0	20,63	-13,20	13,0	1031,52	-16,37	-13,20	20,00	-11,07	1,8	0	0,0
Medelvärde Månad	184	26	88	1,4	20,32	-4,51		1011,49	-6,45	-5,83	19,72	-1,86	2,2		0,0
Min	2	23	63	0,0	18,33	-17,60		989,50	-18,27	-18,90	17,70	-18,79	0,0		0,0
Max	356	29	100	6,8	23,33	1,72	13,0	1032,52	-0,11	1,42	22,71	4,25	8,3		