

Medeltemperaturer / Max / Min

● Vindkyl medel °C
 ● Dygns medel °C
 ▲ Temp Max
 ● Temp Min
 — Temperatur

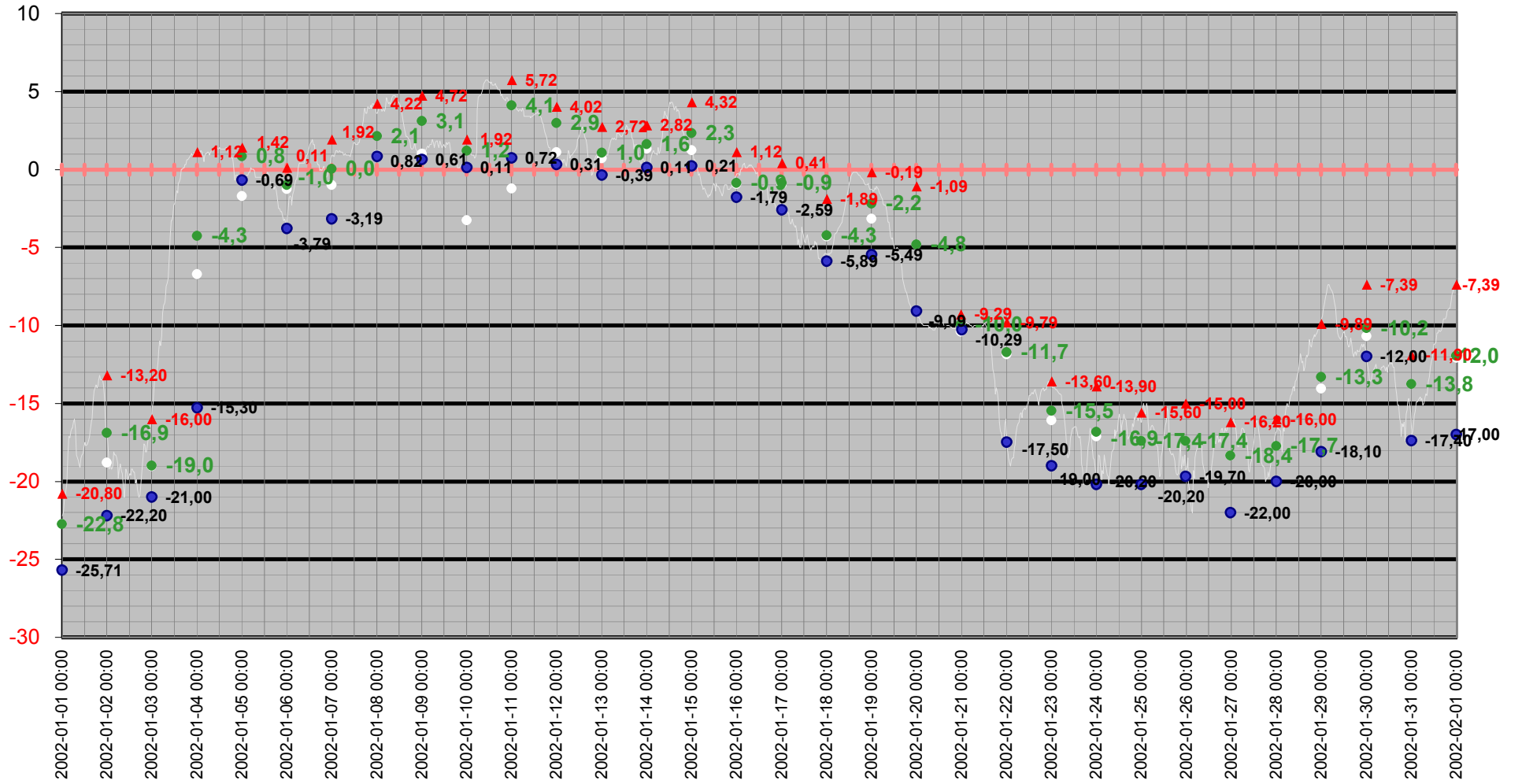

Medeltemperatur

□ Vindkyl medel °C ● Dygns medel °C — Temperatur °C — Kyleffekt °C

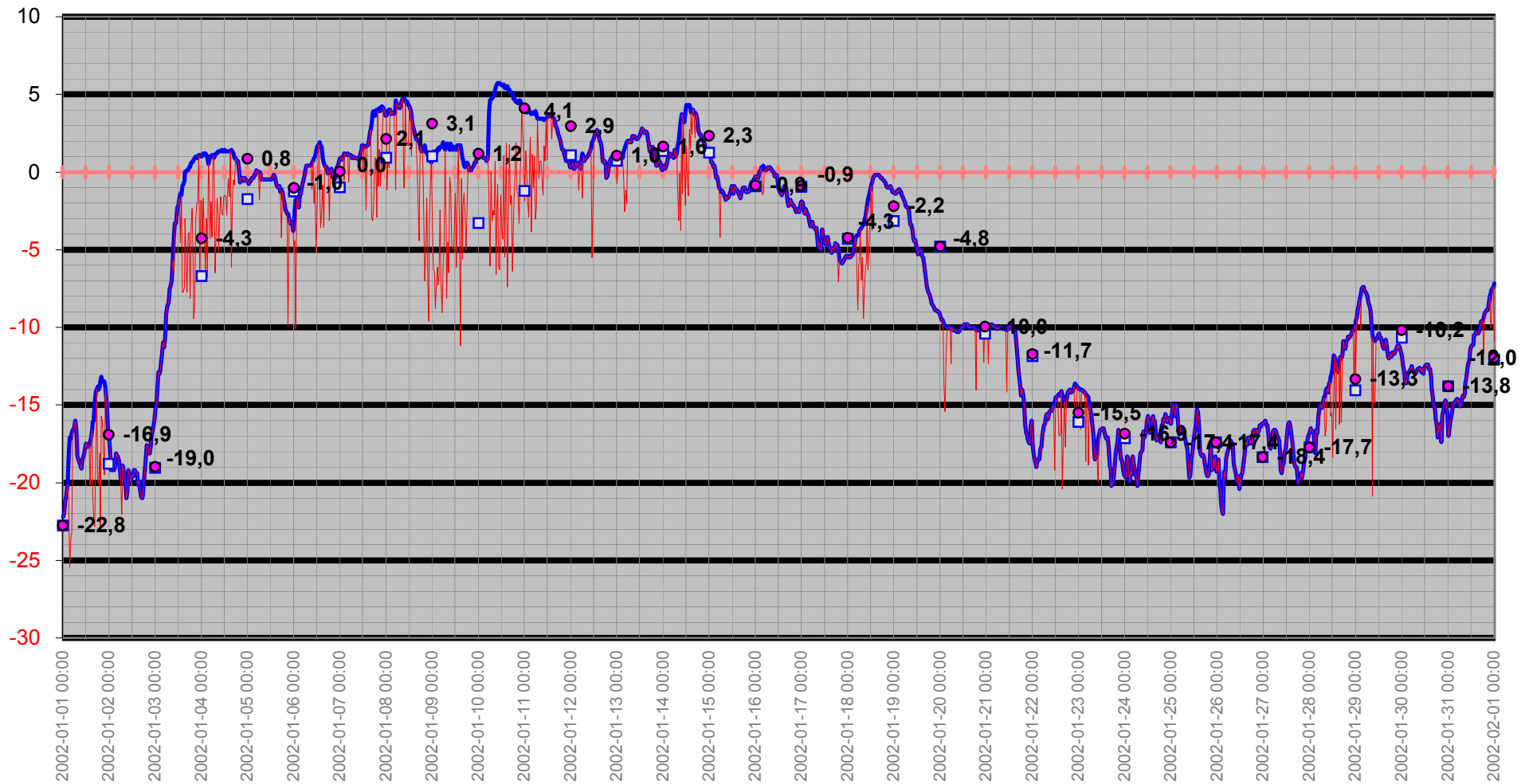

Temperatur/Vindby

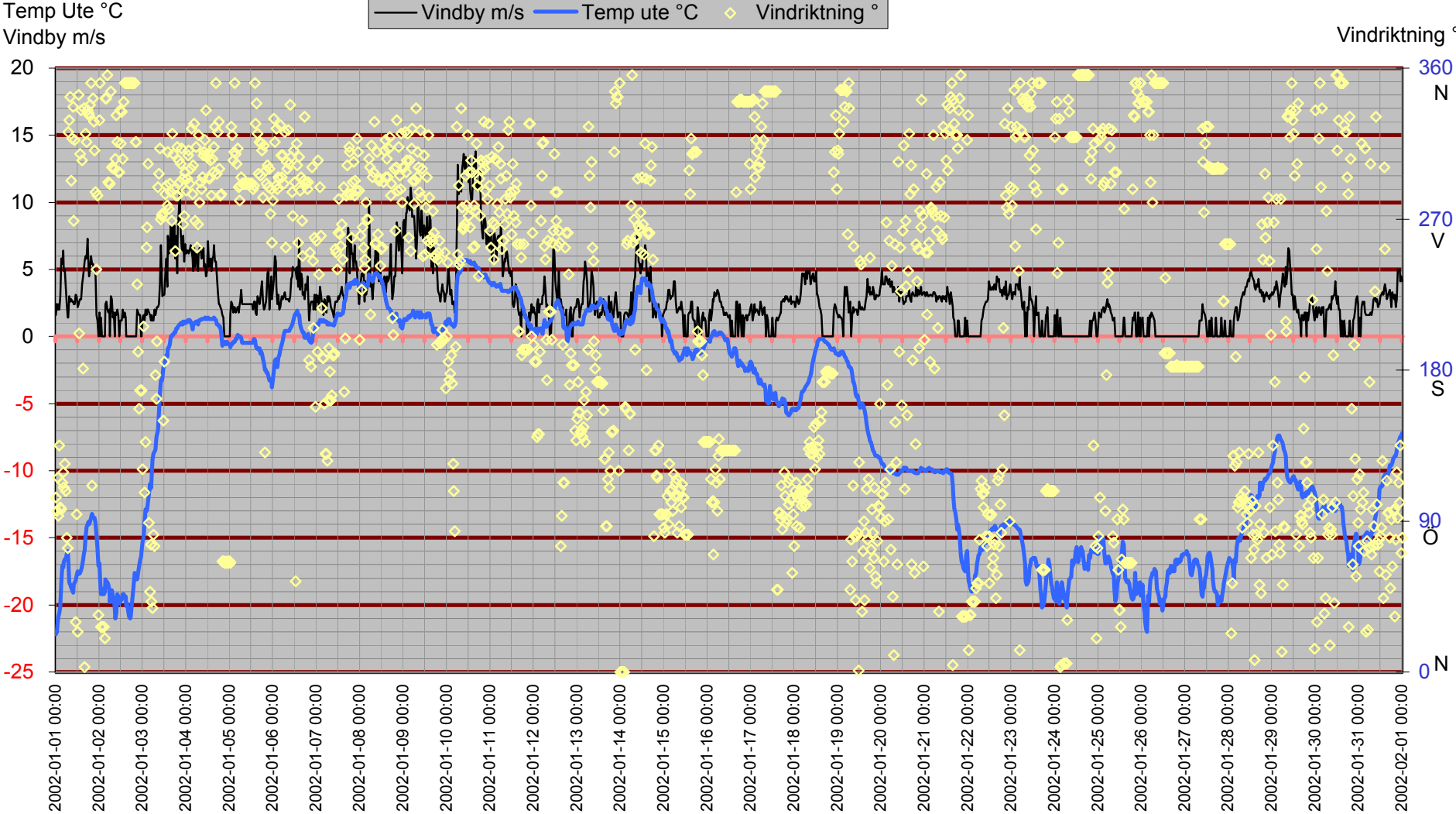

Inne

Temp inne °C

Vindby m/s

Temp inne °C — Vindby m/s — Temp ute °C — Luftfukt inne Rh%

Temp ute °C

Luftfukt inne Rh%

Rh % inne

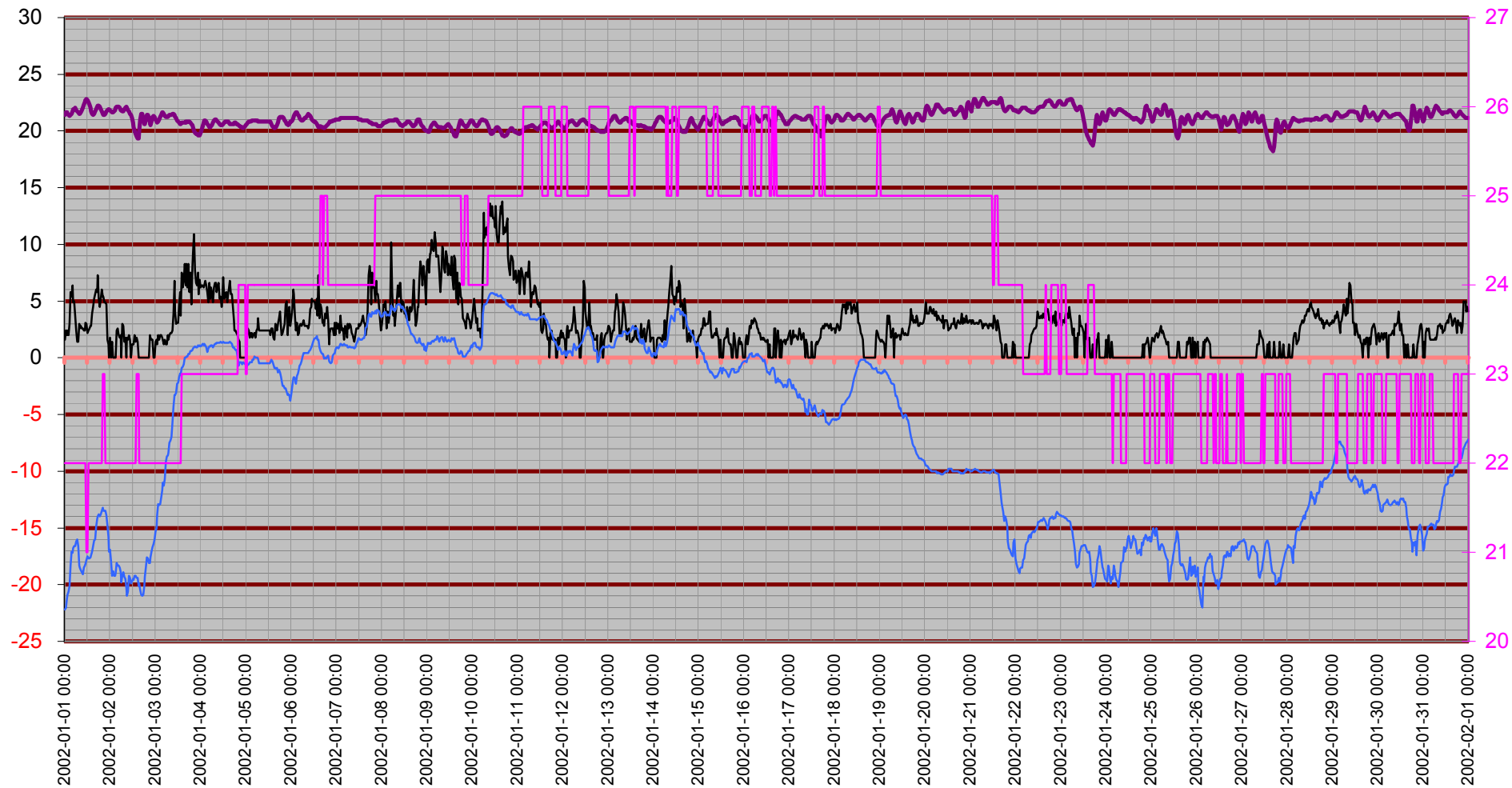

Temperatur inne

Temp inne °C

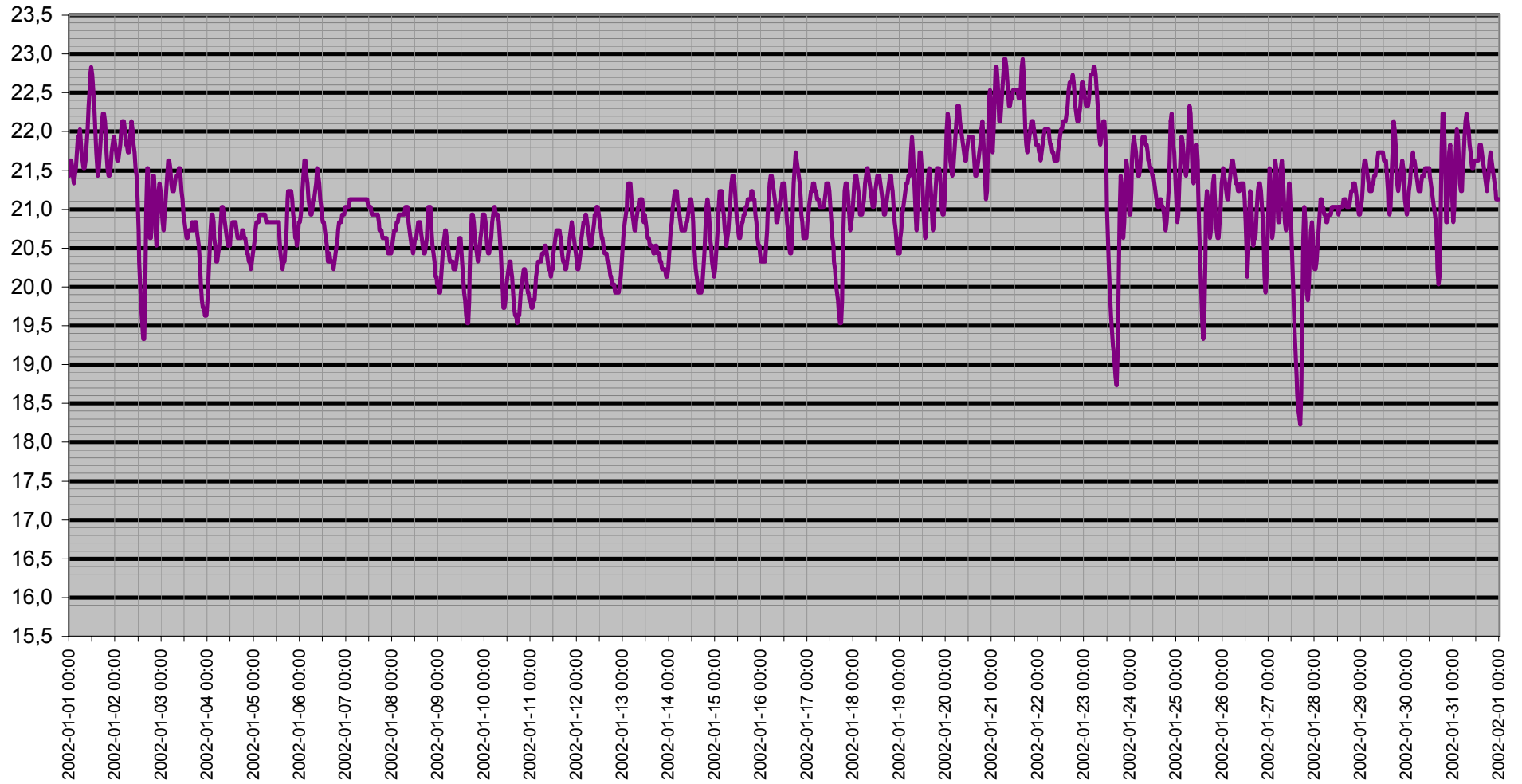

Dagpunkt/Temperatur

Vindhastighet m/s Daggpunkt °C Temp ute °C Luftfukt ute Rh%

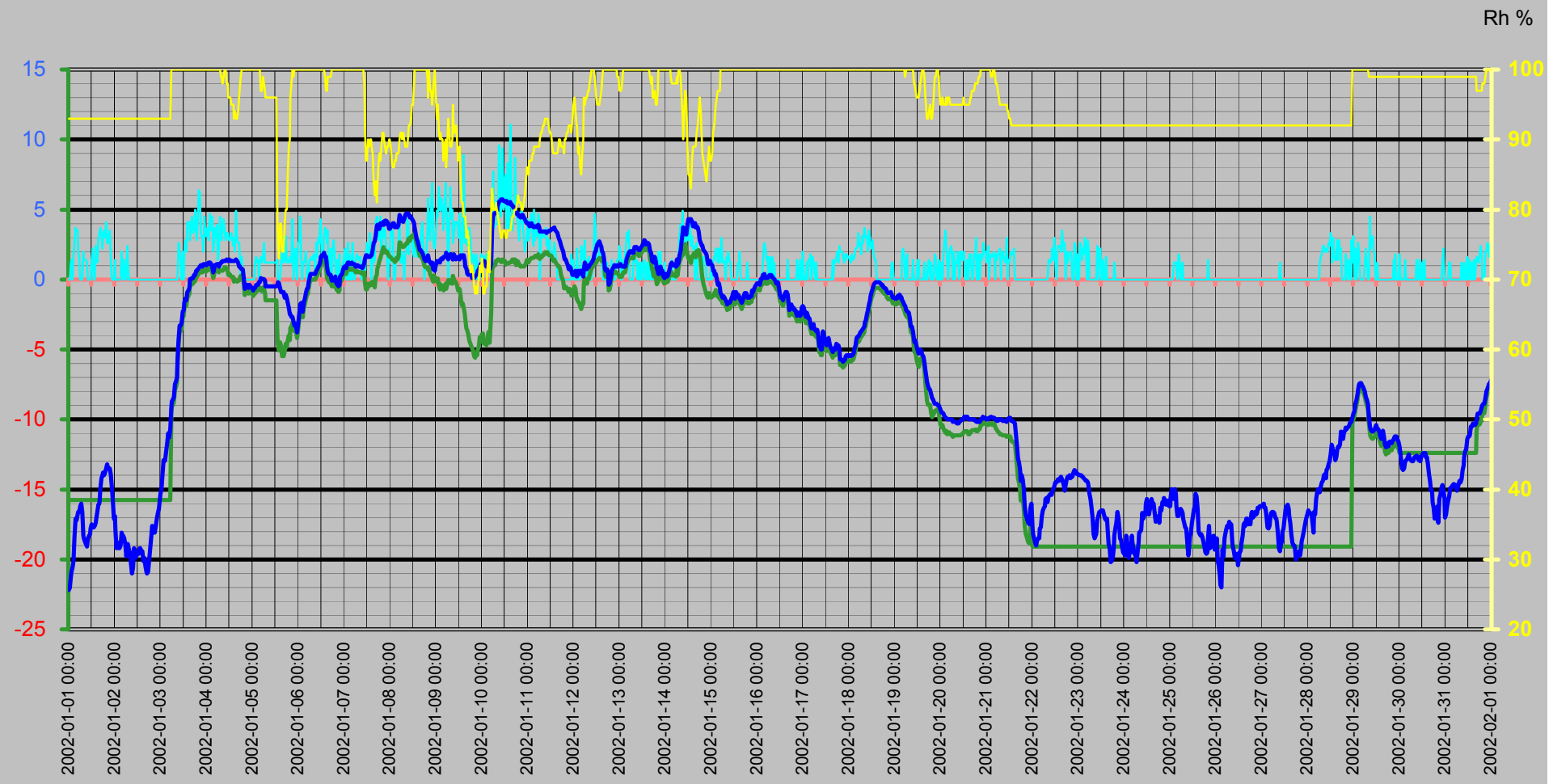

Vinddata

Vindhastighet m/s
Vindby m/s

— Vindhastighet m/s — Vindby m/s ◆ Vindriktning ° — Luffukt ute Rh%

Vindriktning °
Rh %

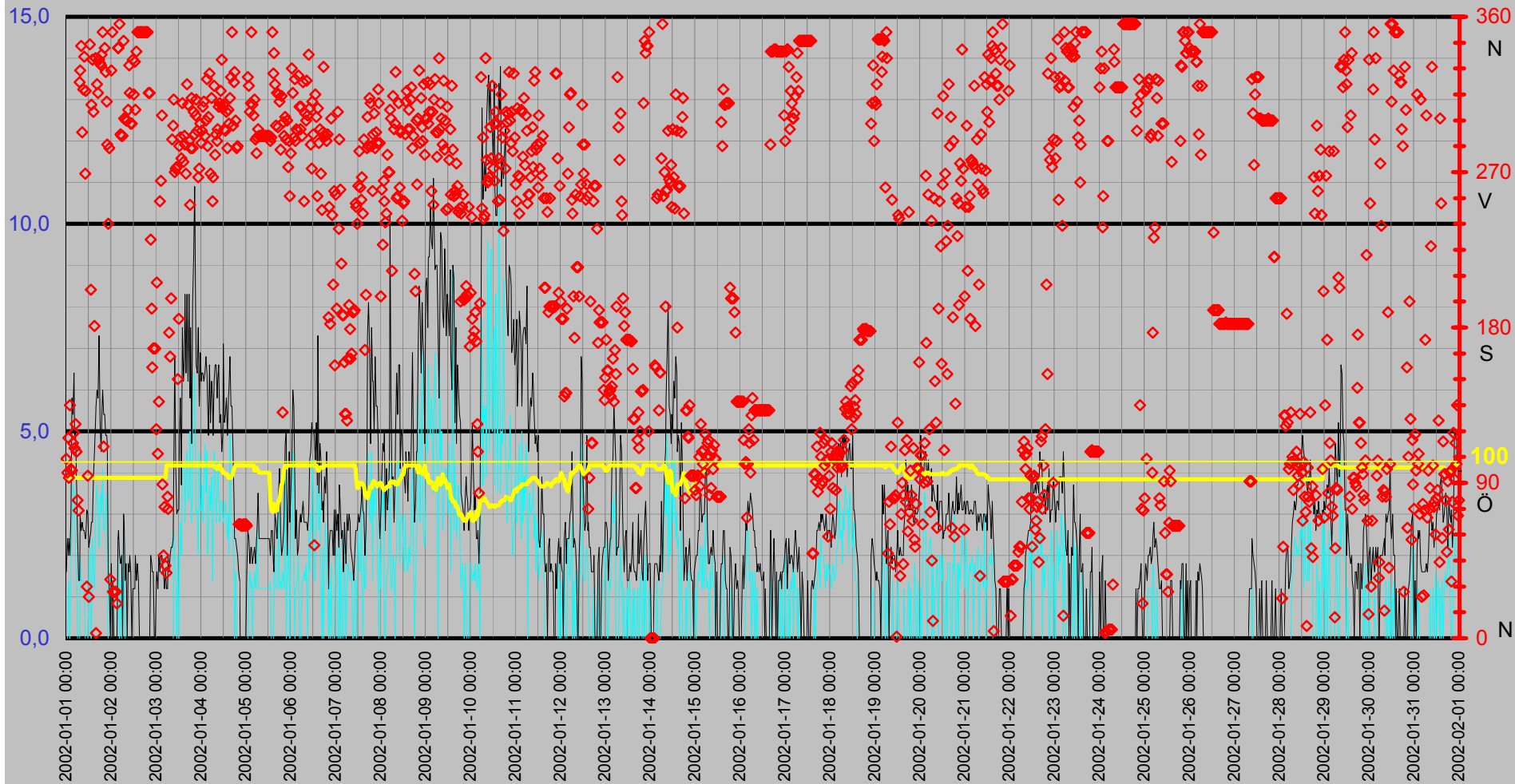

Luftfukt Kyleffekt Temp Vind Medeltemperatur

Temp °C
Vind m/s

● Dygns medel °C Vindhastighet m/s Kyleffekt °C Temp ute °C Luftfukt ute Rh%

Rh %

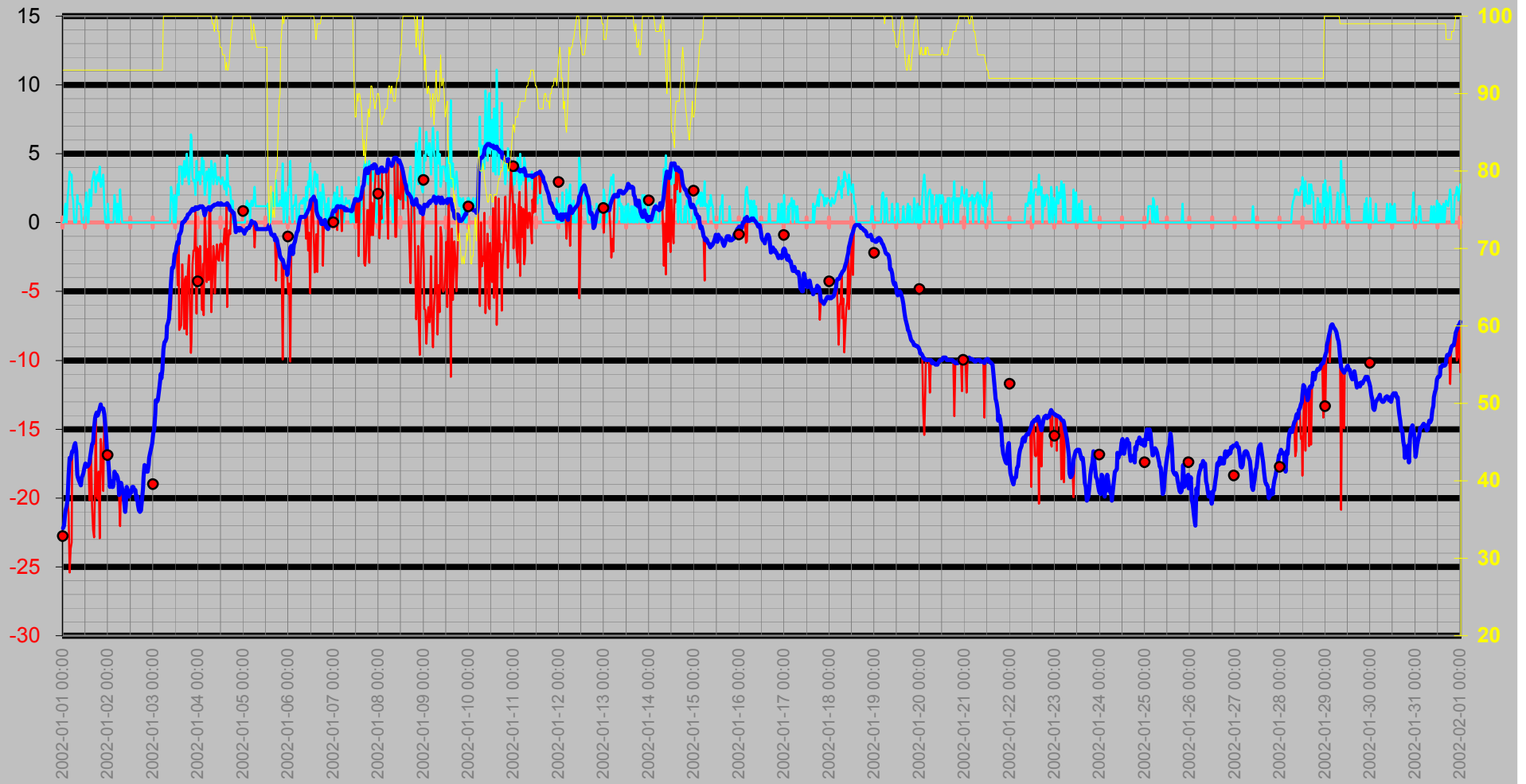

Nederbörd

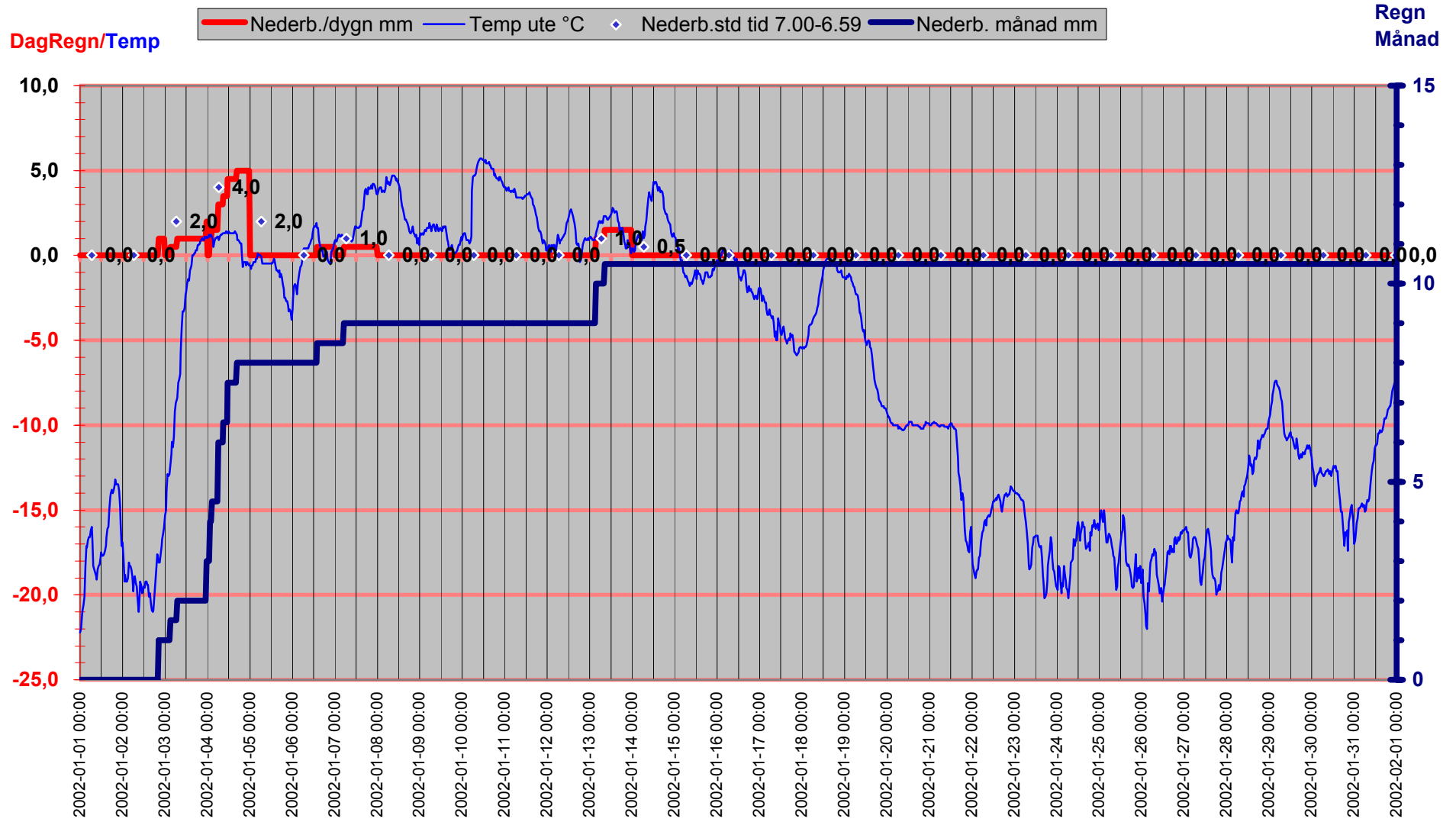

Luftryck/Nederbörd

◆ Luftryck mbar ▬ Nederb./dygn mm △ Nederb.std tid 7.00-6.59

Luftryck

Nederbör

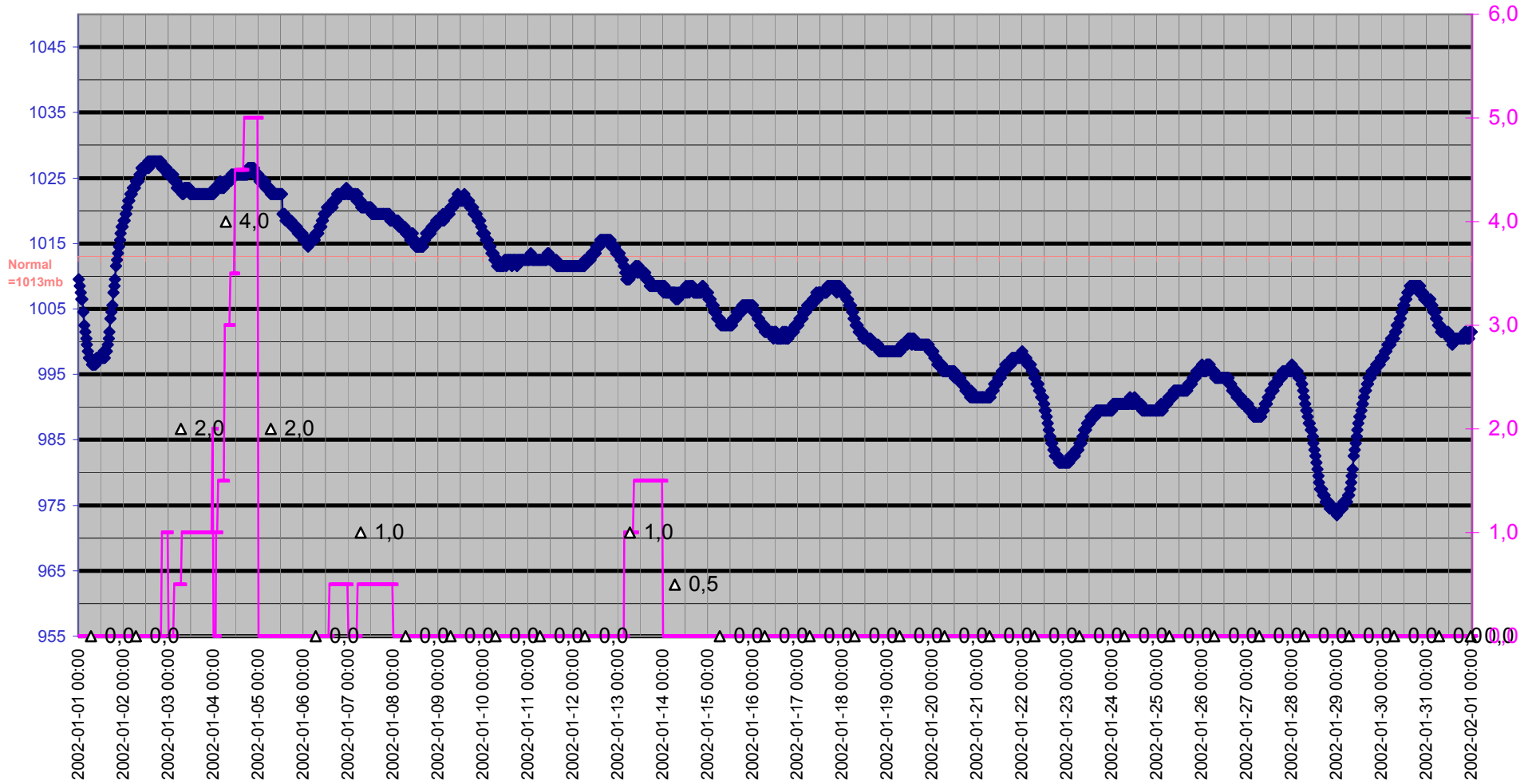

Grund

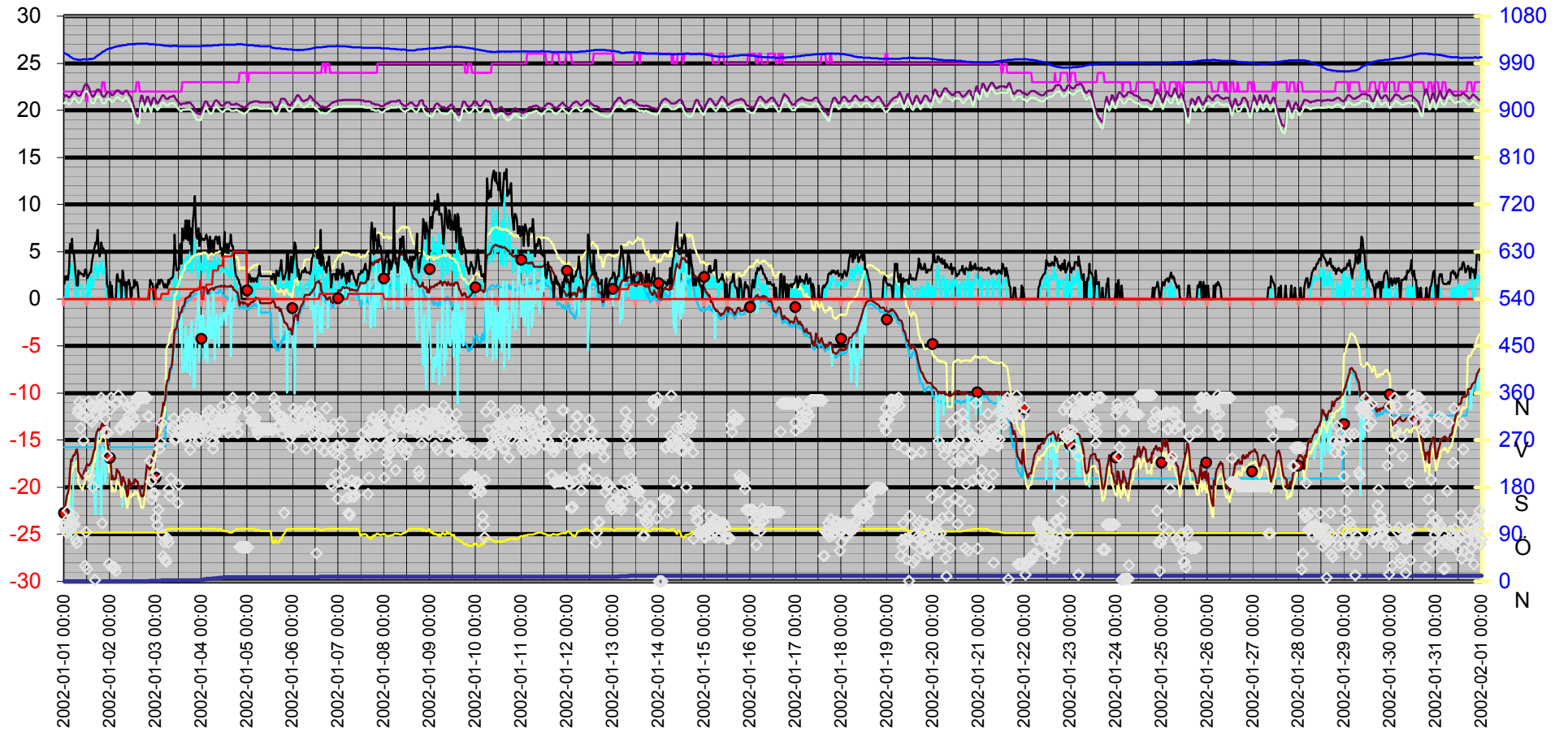
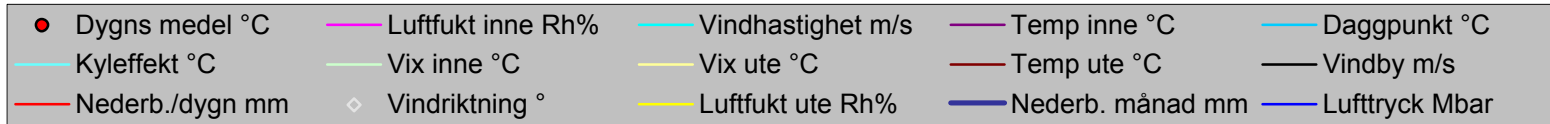

Datum	Vindriktning °	Luftfukt inne Rh%	Luftfukt ute Rh%	Vindhastighet m/s	Temp inne °C	Temp ute °C	Nederb. månad mm	Luftryck Mbar	Daggpunkt °C	Kyleffekt °C	Vix inne °C	Vix ute °C	Vindby m/s	Korr luftryck	Nederb./dygn mm
2002-01-01 00:00	104	22	93	0,0	21,43	-22,20	0,0	1009,51	-15,77	-22,20	20,71	-23,44	1,6	0,00	0,0
2002-01-01 00:30	96	22	93	0,0	21,63	-22,00	0,0	1008,51	-15,77	-22,00	20,91	-23,24	2,4	0,00	0,0
2002-01-01 01:00	116	22	93	1,2	21,63	-21,20	0,0	1007,51	-15,77	-21,20	20,91	-22,44	2,0	0,00	0,0
2002-01-01 01:30	93	22	93	1,4	21,53	-20,90	0,0	1006,51	-15,77	-20,90	20,81	-22,14	2,4	0,00	0,0
2002-01-01 02:00	135	22	93	0,0	21,43	-20,60	0,0	1006,51	-15,77	-20,60	20,71	-21,84	2,0	0,00	0,0
2002-01-01 02:30	98	22	93	1,8	21,33	-20,10	0,0	1004,51	-15,77	-20,10	20,61	-21,34	3,0	0,00	0,0
2002-01-01 03:00	97	22	93	2,6	21,43	-18,30	0,0	1002,51	-15,77	-21,11	20,71	-19,54	5,8	0,00	0,0
2002-01-01 03:30	113	22	93	3,7	21,53	-17,10	0,0	1001,51	-15,77	-25,42	20,81	-18,33	5,4	0,00	0,0
2002-01-01 04:00	119	22	93	3,5	21,73	-17,20	0,0	1000,51	-15,77	-23,68	21,01	-18,43	6,4	0,00	0,0
2002-01-01 04:30	110	22	93	3,5	21,93	-16,80	0,0	999,51	-15,77	-23,22	21,21	-18,03	4,9	0,00	0,0
2002-01-01 05:00	124	22	93	2,0	21,93	-16,60	0,0	998,51	-15,77	-16,60	21,21	-17,83	5,0	0,00	0,0
2002-01-01 05:30	108	22	93	1,6	22,03	-16,60	0,0	997,50	-15,77	-16,60	21,31	-17,83	3,7	0,00	0,0
2002-01-01 06:00	80	22	93	0,0	21,83	-16,20	0,0	997,50	-15,77	-16,20	21,11	-17,43	2,4	0,00	0,0
2002-01-01 06:30	74	22	93	0,0	21,73	-16,00	0,0	997,50	-15,77	-16,00	21,01	-17,23	1,4	0,00	0,0
2002-01-01 07:00	322	22	93	0,0	21,63	-16,60	0,0	996,50	-15,77	-16,60	20,91	-17,83	1,4	0,00	0,0
2002-01-01 07:30	329	22	93	2,0	21,53	-18,30	0,0	996,50	-15,77	-18,30	20,81	-19,54	3,0	0,00	0,0
2002-01-01 08:00	343	22	93	1,4	21,53	-18,50	0,0	996,50	-15,77	-18,50	20,81	-19,74	2,6	0,00	0,0
2002-01-01 08:30	293	22	93	1,4	21,63	-18,70	0,0	996,50	-15,77	-18,70	20,91	-19,94	2,8	0,00	0,0
2002-01-01 09:00	318	22	93	1,4	21,83	-18,90	0,0	996,50	-15,77	-18,90	21,11	-20,14	2,6	0,00	0,0
2002-01-01 09:30	337	22	93	1,2	22,03	-19,10	0,0	997,50	-15,77	-19,10	21,31	-20,34	2,6	0,00	0,0
2002-01-01 10:00	269	22	93	0,0	22,33	-18,50	0,0	997,50	-15,77	-18,50	21,61	-19,74	2,4	0,00	0,0
2002-01-01 10:30	317	22	93	0,0	22,53	-18,30	0,0	997,50	-15,77	-18,30	21,81	-19,54	2,4	0,00	0,0
2002-01-01 11:00	30	22	93	0,0	22,73	-18,20	0,0	997,50	-15,77	-18,20	22,01	-19,44	3,1	0,00	0,0
2002-01-01 11:30	94	21	93	0,0	22,83	-17,80	0,0	997,50	-15,77	-17,80	22,08	-19,04	3,0	0,00	0,0
2002-01-01 12:00	24	21	93	1,4	22,73	-17,50	0,0	997,50	-15,77	-17,50	21,98	-18,73	2,2	0,00	0,0
2002-01-01 12:30	344	22	93	2,2	22,53	-17,70	0,0	997,50	-15,77	-17,70	21,81	-18,93	2,4	0,00	0,0
2002-01-01 13:00	202	22	93	0,0	22,33	-17,70	0,0	997,50	-15,77	-17,70	21,61	-18,93	2,6	0,00	0,0
2002-01-01 13:30	309	22	93	0,0	22,03	-17,60	0,0	998,51	-15,77	-17,60	21,31	-18,83	2,8	0,00	0,0
2002-01-01 14:00	335	22	93	2,4	21,73	-17,40	0,0	997,50	-15,77	-20,16	21,01	-18,63	2,8	0,00	0,0
2002-01-01 14:30	305	22	93	1,6	21,53	-17,10	0,0	998,51	-15,77	-17,10	20,81	-18,33	3,9	0,00	0,0
2002-01-01 15:00	181	22	93	1,2	21,43	-16,60	0,0	998,51	-15,77	-16,60	20,71	-17,83	4,5	0,00	0,0
2002-01-01 15:30	336	22	93	3,0	21,53	-16,10	0,0	999,51	-15,77	-20,61	20,81	-17,33	5,2	0,00	0,0
2002-01-01 16:00	3	22	93	3,3	21,73	-16,00	0,0	1000,51	-15,77	-22,32	21,01	-17,23	5,6	0,00	0,0
2002-01-01 16:30	321	22	93	3,7	21,93	-14,90	0,0	1001,51	-15,77	-22,86	21,21	-16,13	6,0	0,00	0,0
2002-01-01 17:00	316	22	93	3,1	22,13	-14,20	0,0	1003,51	-15,77	-18,53	21,41	-15,43	5,8	0,00	0,0
2002-01-01 17:30	335	22	93	2,2	22,23	-14,00	0,0	1004,51	-15,77	-14,00	21,51	-15,23	7,3	0,00	0,0
2002-01-01 18:00	333	22	93	3,3	22,23	-13,80	0,0	1005,51	-15,77	-19,84	21,51	-15,03	5,2	0,00	0,0
2002-01-01 18:30	332	22	93	3,5	22,13	-14,00	0,0	1007,51	-15,77	-20,06	21,41	-15,23	4,5	0,00	0,0
2002-01-01 19:00	338	22	93	3,0	21,93	-13,80	0,0	1008,51	-15,77	-18,10	21,21	-15,03	5,2	0,00	0,0
2002-01-01 19:30	351	22	93	4,1	21,73	-13,50	0,0	1009,51	-15,77	-22,95	21,01	-14,73	6,0	0,00	0,0
2002-01-01 20:00	111	23	93	2,6	21,53	-13,20	0,0	1011,51	-15,77	-15,73	20,84	-14,43	5,4	0,00	0,0
2002-01-01 20:30	342	23	93	2,6	21,43	-13,50	0,0	1012,51	-15,77	-16,04	20,74	-14,73	5,4	0,00	0,0
2002-01-01 21:00	328	23	93	3,1	21,43	-13,50	0,0	1013,51	-15,77	-17,77	20,74	-14,73	4,9	0,00	0,0
2002-01-01 21:30	311	22	93	3,5	21,53	-13,50	0,0	1014,51	-15,77	-19,50	20,81	-14,73	4,9	0,00	0,0
2002-01-01 22:00	286	22	93	1,4	21,73	-13,90	0,0	1015,51	-15,77	-13,90	21,01	-15,13	4,7	0,00	0,0
2002-01-01 22:30	240	22	93	0,0	21,83	-14,80	0,0	1016,51	-15,77	-14,80	21,11	-16,03	1,6	0,00	0,0

Datum	Vindriktning °	Luftfukt inne Rh%	Luftfukt ute Rh%	Vindhastighet m/s	Temp inne °C	Temp ute °C	Nederb. månad mm	Lufftryck Mbar	Daggpunkt °C	Kyleffekt °C	Vix inne °C	Vix ute °C	Vindby m/s	Korr lufftryck	Nederb./dygn mm
2002-01-01 23:00	284	22	93	0,0	21,93	-15,80	0,0	1017,52	-15,77	-15,80	21,21	-17,03	1,2	0,00	0,0
2002-01-01 23:30	34	22	93	0,0	21,93	-17,10	0,0	1017,52	-15,77	-17,10	21,21	-18,33	0,0	0,00	0,0
2002-01-02 00:00	329	22	93	1,4	21,83	-16,90	0,0	1018,52	-15,77	-16,90	21,11	-18,13	1,8	0,00	0,0
2002-01-02 00:30	351	22	93	0,0	21,73	-17,90	0,0	1018,52	-15,77	-17,90	21,01	-19,14	0,0	0,00	0,0
2002-01-02 01:00	27	22	93	0,0	21,63	-19,20	0,0	1019,52	-15,77	-19,20	20,91	-20,44	1,4	0,00	0,0
2002-01-02 01:30	27	22	93	0,0	21,63	-18,80	0,0	1019,52	-15,77	-18,80	20,91	-20,04	0,0	0,00	0,0
2002-01-02 02:00	27	22	93	0,0	21,73	-19,20	0,0	1020,52	-15,77	-19,20	21,01	-20,44	0,0	0,00	0,0
2002-01-02 02:30	27	22	93	0,0	21,83	-19,20	0,0	1021,52	-15,77	-19,20	21,11	-20,44	0,0	0,00	0,0
2002-01-02 03:00	20	22	93	0,0	22,03	-19,00	0,0	1021,52	-15,77	-19,00	21,31	-20,24	0,0	0,00	0,0
2002-01-02 03:30	342	22	93	2,0	22,13	-18,10	0,0	1022,52	-15,77	-18,10	21,41	-19,34	2,4	0,00	0,0
2002-01-02 04:00	342	22	93	1,4	22,13	-18,30	0,0	1022,52	-15,77	-18,30	21,41	-19,54	2,6	0,00	0,0
2002-01-02 04:30	356	22	93	0,0	22,13	-18,30	0,0	1022,52	-15,77	-18,30	21,41	-19,54	2,0	0,00	0,0
2002-01-02 05:00	292	22	93	1,4	22,03	-18,50	0,0	1023,52	-15,77	-18,50	21,31	-19,74	1,8	0,00	0,0
2002-01-02 05:30	291	22	93	0,0	21,83	-18,90	0,0	1023,52	-15,77	-18,90	21,11	-20,14	2,0	0,00	0,0
2002-01-02 06:00	291	22	93	0,0	21,83	-19,80	0,0	1023,52	-15,77	-19,80	21,11	-21,04	0,0	0,00	0,0
2002-01-02 06:30	346	22	93	2,4	21,73	-19,20	0,0	1024,52	-15,77	-22,06	21,01	-20,44	3,0	0,00	0,0
2002-01-02 07:00	301	22	93	1,2	21,73	-18,90	0,0	1024,52	-15,77	-18,90	21,01	-20,14	2,8	0,00	0,0
2002-01-02 07:30	301	22	93	0,0	21,93	-19,30	0,0	1024,52	-15,77	-19,30	21,21	-20,54	1,4	0,00	0,0
2002-01-02 08:00	300	22	93	0,0	22,03	-19,50	0,0	1024,52	-15,77	-19,50	21,31	-20,74	1,8	0,00	0,0
2002-01-02 08:30	300	22	93	0,0	22,13	-20,30	0,0	1025,52	-15,77	-20,30	21,41	-21,54	0,0	0,00	0,0
2002-01-02 09:00	306	22	93	0,0	22,03	-21,00	0,0	1025,52	-15,77	-21,00	21,31	-22,24	1,8	0,00	0,0
2002-01-02 09:30	332	22	93	0,0	21,83	-20,60	0,0	1026,52	-15,77	-20,60	21,11	-21,84	1,6	0,00	0,0
2002-01-02 10:00	316	22	93	0,0	21,73	-19,20	0,0	1026,52	-15,77	-19,20	21,01	-20,44	2,0	0,00	0,0
2002-01-02 10:30	298	22	93	0,0	21,53	-19,40	0,0	1026,52	-15,77	-19,40	20,81	-20,64	1,6	0,00	0,0
2002-01-02 11:00	298	22	93	0,0	21,43	-19,90	0,0	1026,52	-15,77	-19,90	20,71	-21,14	0,0	0,00	0,0
2002-01-02 11:30	335	22	93	0,0	21,13	-19,70	0,0	1026,52	-15,77	-19,70	20,41	-20,94	1,2	0,00	0,0
2002-01-02 12:00	315	22	93	0,0	20,73	-19,50	0,0	1026,52	-15,77	-19,50	20,01	-20,74	1,2	0,00	0,0
2002-01-02 12:30	334	22	93	0,0	20,33	-19,60	0,0	1026,52	-15,77	-19,60	19,61	-20,84	1,2	0,00	0,0
2002-01-02 13:00	306	22	93	0,0	20,03	-19,20	0,0	1027,52	-15,77	-19,20	19,31	-20,44	2,0	0,00	0,0
2002-01-02 13:30	340	22	93	0,0	19,73	-19,20	0,0	1026,52	-15,77	-19,20	19,00	-20,44	1,4	0,00	0,0
2002-01-02 14:00	351	23	93	0,0	19,53	-19,40	0,0	1027,52	-15,77	-19,40	18,84	-20,64	1,8	0,00	0,0
2002-01-02 14:30	351	23	93	0,0	19,33	-19,40	0,0	1027,52	-15,77	-19,40	18,64	-20,64	1,4	0,00	0,0
2002-01-02 15:00	351	23	93	0,0	19,33	-20,10	0,0	1027,52	-15,77	-20,10	18,64	-21,34	0,0	0,00	0,0
2002-01-02 15:30	351	22	93	0,0	20,03	-19,90	0,0	1027,52	-15,77	-19,90	19,31	-21,14	0,0	0,00	0,0
2002-01-02 16:00	351	22	93	0,0	21,03	-20,50	0,0	1027,52	-15,77	-20,50	20,31	-21,74	0,0	0,00	0,0
2002-01-02 16:30	351	22	93	0,0	21,53	-20,90	0,0	1027,52	-15,77	-20,90	20,81	-22,14	0,0	0,00	0,0
2002-01-02 17:00	351	22	93	0,0	21,53	-21,00	0,0	1027,52	-15,77	-21,00	20,81	-22,24	0,0	0,00	0,0
2002-01-02 17:30	351	22	93	0,0	21,03	-20,90	0,0	1027,52	-15,77	-20,90	20,31	-22,14	0,0	0,00	0,0
2002-01-02 18:00	351	22	93	0,0	20,63	-20,10	0,0	1027,52	-15,77	-20,10	19,91	-21,34	0,0	0,00	0,0
2002-01-02 18:30	351	22	93	0,0	20,63	-19,30	0,0	1027,52	-15,77	-19,30	19,91	-20,54	0,0	0,00	0,0
2002-01-02 19:00	351	22	93	0,0	21,03	-18,50	0,0	1027,52	-15,77	-18,50	20,31	-19,74	0,0	0,00	0,0
2002-01-02 19:30	351	22	93	0,0	21,43	-17,60	0,0	1027,52	-15,77	-17,60	20,71	-18,83	0,0	0,00	0,0
2002-01-02 20:00	316	22	93	0,0	21,43	-17,70	0,0	1027,52	-15,77	-17,70	20,71	-18,93	0,0	0,00	0,0
2002-01-02 20:30	316	22	93	0,0	21,13	-18,10	1,0	1026,52	-15,77	-18,10	20,41	-19,34	0,0	1,00	1,0
2002-01-02 21:00	231	22	93	0,0	20,73	-18,10	1,0	1026,52	-15,77	-18,10	20,01	-19,34	2,0	1,00	1,0
2002-01-02 21:30	191	22	93	0,0	20,53	-17,60	1,0	1026,52	-15,77	-17,60	19,81	-18,83	1,8	0,00	1,0

Datum	Vindriktning °	Luftfukt inne Rh%	Luftfukt ute Rh%	Vindhastighet m/s	Temp inne °C	Temp ute °C	Nederb. månad mm	Lufftryck Mbar	Daggpunkt °C	Kyleffekt °C	Vix inne °C	Vix ute °C	Vindby m/s	Korr lufftryck	Nederb./dygn mm
2002-01-02 22:00	157	22	93	0,0	20,83	-17,10	1,0	1026,52	-15,77	-17,10	20,11	-18,33	1,6	0,00	1,0
2002-01-02 22:30	168	22	93	0,0	21,23	-16,70	1,0	1026,52	-15,77	-16,70	20,51	-17,93	1,6	0,00	1,0
2002-01-02 23:00	168	22	93	0,0	21,33	-16,40	1,0	1026,52	-15,77	-16,40	20,61	-17,63	0,0	0,00	1,0
2002-01-02 23:30	168	22	93	0,0	21,23	-16,00	1,0	1025,52	-15,77	-16,00	20,51	-17,23	0,0	0,00	1,0
2002-01-03 00:00	121	22	93	0,0	21,03	-15,30	1,0	1025,52	-15,77	-15,30	20,31	-16,53	1,4	0,00	0,0
2002-01-03 00:30	206	22	93	0,0	20,83	-15,00	1,0	1025,52	-15,77	-15,00	20,11	-16,23	1,6	0,00	0,0
2002-01-03 01:00	107	22	93	0,0	20,73	-13,90	1,0	1025,52	-15,77	-13,90	20,01	-15,13	1,2	0,00	0,0
2002-01-03 01:30	137	22	93	0,0	20,83	-12,90	1,0	1025,52	-15,77	-12,90	20,11	-14,13	2,0	0,00	0,0
2002-01-03 02:00	253	22	93	0,0	21,03	-13,00	1,0	1025,52	-15,77	-13,00	20,31	-14,23	1,6	0,00	0,0
2002-01-03 02:30	265	22	93	0,0	21,23	-12,90	1,0	1025,52	-15,77	-12,90	20,51	-14,13	2,0	0,00	0,0
2002-01-03 03:00	303	22	93	0,0	21,43	-12,30	1,5	1024,52	-15,77	-12,30	20,71	-13,53	2,0	0,50	0,5
2002-01-03 03:30	89	22	93	0,0	21,63	-11,70	1,5	1024,52	-15,77	-11,70	20,91	-12,93	1,8	0,50	0,5
2002-01-03 04:00	48	22	93	0,0	21,63	-11,00	1,5	1024,52	-15,77	-11,00	20,91	-12,23	1,6	0,00	0,5
2002-01-03 04:30	76	22	93	0,0	21,53	-11,30	1,5	1023,52	-15,77	-11,30	20,81	-12,53	1,2	0,00	0,5
2002-01-03 05:00	42	22	93	0,0	21,33	-10,70	1,5	1023,52	-15,77	-10,70	20,61	-11,93	1,6	0,00	0,5
2002-01-03 05:30	38	22	100	0,0	21,23	-9,19	1,5	1023,52	-9,58	-9,19	20,51	-5,46	1,2	0,00	0,5
2002-01-03 06:00	82	22	100	0,0	21,23	-8,69	1,5	1023,52	-9,08	-8,69	20,51	-4,96	1,2	0,00	0,5
2002-01-03 06:30	75	22	100	0,0	21,23	-8,59	1,5	1023,52	-8,98	-8,59	20,51	-4,86	2,0	0,00	0,5
2002-01-03 07:00	177	22	100	0,0	21,33	-8,39	2,0	1023,52	-8,78	-8,39	20,61	-4,66	1,6	0,50	1,0
2002-01-03 07:30	163	22	100	0,0	21,43	-7,49	2,0	1022,52	-7,89	-7,49	20,71	-3,76	2,0	0,00	1,0
2002-01-03 08:00	197	22	100	0,0	21,43	-7,29	2,0	1022,52	-7,69	-7,29	20,71	-3,56	2,2	0,00	1,0
2002-01-03 08:30	289	22	100	0,0	21,43	-6,99	2,0	1023,52	-7,39	-6,99	20,71	-3,26	2,2	0,00	1,0
2002-01-03 09:00	297	22	100	0,0	21,53	-5,69	2,0	1023,52	-6,09	-5,69	20,81	-1,96	2,4	0,00	1,0
2002-01-03 09:30	312	22	100	2,6	21,53	-4,29	2,0	1023,52	-4,69	-6,33	20,81	-0,56	3,9	0,00	1,0
2002-01-03 10:00	270	22	100	2,0	21,43	-3,29	2,0	1023,52	-3,70	-3,29	20,71	0,44	6,8	0,00	1,0
2002-01-03 10:30	272	22	100	1,4	21,23	-3,29	2,0	1023,52	-3,70	-3,29	20,51	0,44	4,1	0,00	1,0
2002-01-03 11:00	273	22	100	0,0	21,13	-3,09	2,0	1023,52	-3,50	-3,09	20,41	0,64	3,0	0,00	1,0
2002-01-03 11:30	150	22	100	2,0	20,93	-2,29	2,0	1022,52	-2,70	-2,29	20,21	1,44	3,1	0,00	1,0
2002-01-03 12:00	185	22	100	0,0	20,83	-2,19	2,0	1022,52	-2,60	-2,19	20,11	1,54	3,1	0,00	1,0
2002-01-03 12:30	285	22	100	1,8	20,73	-1,69	2,0	1022,52	-2,10	-1,69	20,01	2,04	4,7	0,00	1,0
2002-01-03 13:00	290	22	100	2,8	20,63	-1,39	2,0	1022,52	-1,80	-4,55	19,91	2,34	5,8	0,00	1,0
2002-01-03 13:30	278	22	100	2,0	20,63	-1,49	2,0	1022,52	-1,90	-1,49	19,91	2,24	3,7	0,00	1,0
2002-01-03 14:00	310	23	100	4,1	20,73	-0,89	2,0	1022,52	-1,30	-7,78	20,04	2,84	7,5	0,00	1,0
2002-01-03 14:30	276	23	100	4,1	20,73	-0,79	2,0	1022,52	-1,20	-7,66	20,04	2,94	6,2	0,00	1,0
2002-01-03 15:00	291	23	100	4,1	20,73	-0,59	2,0	1022,52	-1,00	-7,42	20,04	3,14	6,8	0,00	1,0
2002-01-03 15:30	286	23	100	2,8	20,73	0,01	2,0	1022,52	-0,41	-3,02	20,04	3,74	8,3	0,00	1,0
2002-01-03 16:00	269	23	100	3,9	20,83	0,01	2,0	1022,52	-0,41	-5,47	20,14	3,74	6,4	0,00	1,0
2002-01-03 16:30	321	23	100	4,5	20,73	0,11	2,0	1022,52	-0,31	-7,73	20,04	3,84	8,3	0,00	1,0
2002-01-03 17:00	309	23	100	3,3	20,83	0,11	2,0	1022,52	-0,31	-4,13	20,14	3,84	6,2	0,00	1,0
2002-01-03 17:30	288	23	100	3,5	20,83	0,31	2,0	1022,52	-0,11	-3,90	20,14	4,04	8,3	0,00	1,0
2002-01-03 18:00	251	23	100	5,0	20,83	0,31	2,0	1022,52	-0,11	-8,14	20,14	4,04	5,8	0,00	1,0
2002-01-03 18:30	284	23	100	3,5	20,73	0,61	2,0	1022,52	0,19	-3,57	20,04	4,34	7,5	0,00	1,0
2002-01-03 19:00	313	23	100	2,8	20,63	0,61	2,0	1022,52	0,19	-2,36	19,94	4,34	4,7	0,00	1,0
2002-01-03 19:30	284	23	100	4,1	20,53	0,72	2,0	1022,52	0,29	-5,85	19,84	4,44	8,1	0,00	1,0
2002-01-03 20:00	305	23	100	6,4	20,33	0,82	2,0	1022,52	0,39	-9,45	19,64	4,54	9,2	0,00	1,0
2002-01-03 20:30	292	23	100	6,2	20,03	0,92	2,0	1022,52	0,49	-8,67	19,34	4,64	10,9	0,00	1,0

Datum	Vindriktning °	Luftfukt inne Rh%	Luftfukt ute Rh%	Vindhastighet m/s	Temp inne °C	Temp ute °C	Nederb. månad mm	Lufftryck Mbar	Daggpunkt °C	Kyleffekt °C	Vix inne °C	Vix ute °C	Vindby m/s	Korr lufftryck	Nederb./dygn mm
2002-01-03 21:00	303	23	100	3,3	19,83	1,02	2,0	1022,52	0,59	-3,11	19,14	4,75	7,7	0,00	1,0
2002-01-03 21:30	312	23	100	3,0	19,73	0,92	2,0	1022,52	0,49	-2,03	19,04	4,64	6,6	0,00	1,0
2002-01-03 22:00	294	23	100	3,1	19,73	0,92	2,0	1022,52	0,49	-2,03	19,04	4,64	6,4	0,00	1,0
2002-01-03 22:30	267	23	100	2,0	19,63	1,12	2,0	1022,52	0,69	1,12	18,94	4,85	7,5	0,00	1,0
2002-01-03 23:00	272	23	100	4,5	19,63	1,02	2,0	1022,52	0,59	-6,62	18,94	4,75	5,6	0,00	1,0
2002-01-03 23:30	298	23	100	3,1	19,63	1,12	3,0	1022,52	0,69	-1,82	18,94	4,85	6,9	1,00	2,0
2002-01-04 00:00	287	23	100	3,1	19,83	1,02	3,0	1022,52	0,59	-1,93	19,14	4,75	6,2	1,50	0,0
2002-01-04 00:30	294	23	100	3,7	20,13	1,12	3,0	1023,52	0,69	-4,19	19,44	4,85	6,4	0,00	0,0
2002-01-04 01:00	308	23	100	2,8	20,43	1,22	3,0	1023,52	0,79	-1,71	19,74	4,95	6,4	0,00	0,0
2002-01-04 01:30	311	23	100	3,7	20,73	1,12	4,0	1023,52	0,69	-4,19	20,04	4,85	6,2	1,00	1,0
2002-01-04 02:00	291	23	100	4,7	20,93	1,22	4,0	1023,52	0,79	-6,37	20,24	4,95	6,4	1,00	1,0
2002-01-04 02:30	300	23	100	3,5	20,93	1,12	4,5	1023,52	0,69	-3,00	20,24	4,85	6,8	0,50	1,5
2002-01-04 03:00	324	23	100	4,5	20,83	0,92	4,5	1023,52	0,49	-6,74	20,14	4,64	6,4	0,50	1,5
2002-01-04 03:30	285	23	100	2,0	20,63	0,51	4,5	1024,52	0,09	0,51	19,94	4,24	5,8	0,00	1,5
2002-01-04 04:00	302	23	100	2,6	20,53	0,82	4,5	1023,52	0,39	-0,95	19,84	4,54	4,9	0,00	1,5
2002-01-04 04:30	327	23	100	3,7	20,33	1,02	4,5	1023,52	0,59	-4,30	19,64	4,75	6,6	0,00	1,5
2002-01-04 05:00	269	23	100	3,1	20,33	1,02	4,5	1023,52	0,59	-1,93	19,64	4,75	5,2	0,00	1,5
2002-01-04 05:30	313	23	100	3,9	20,43	1,12	4,5	1023,52	0,69	-4,19	19,74	4,85	6,2	0,00	1,5
2002-01-04 06:00	253	23	100	1,4	20,53	1,12	6,0	1024,52	0,69	1,12	19,84	4,85	5,8	1,50	3,0
2002-01-04 06:30	267	23	100	2,2	20,73	0,92	6,0	1024,52	0,49	0,92	20,04	4,64	4,9	1,50	3,0
2002-01-04 07:00	320	23	100	4,5	20,93	1,12	6,0	1024,52	0,69	-6,49	20,24	4,85	6,2	0,00	3,0
2002-01-04 07:30	280	23	99	3,9	21,03	1,22	6,0	1024,52	0,65	-4,07	20,34	4,86	6,6	0,00	3,0
2002-01-04 08:00	292	23	99	2,8	21,03	1,22	6,0	1024,52	0,65	-1,71	20,34	4,86	6,6	0,00	3,0
2002-01-04 08:30	288	23	98	3,5	20,93	1,32	6,0	1024,52	0,60	-2,78	20,24	4,87	5,8	0,00	3,0
2002-01-04 09:00	295	23	99	4,3	20,83	1,32	6,5	1024,52	0,75	-5,13	20,14	4,96	6,2	0,50	3,5
2002-01-04 09:30	308	23	100	3,5	20,73	1,32	6,5	1025,52	0,89	-2,78	20,04	5,05	6,6	0,50	3,5
2002-01-04 10:00	310	23	100	2,8	20,63	1,32	6,5	1025,52	0,89	-1,60	19,94	5,05	5,2	0,00	3,5
2002-01-04 10:30	317	23	98	3,3	20,53	1,42	6,5	1025,52	0,70	-2,66	19,84	4,97	5,4	0,00	3,5
2002-01-04 11:00	335	23	98	3,3	20,53	1,32	6,5	1025,52	0,60	-2,78	19,84	4,87	4,5	0,00	3,5
2002-01-04 11:30	307	23	96	3,0	20,53	1,32	7,5	1025,52	0,31	-1,60	19,84	4,70	4,9	1,00	4,5
2002-01-04 12:00	309	23	96	2,8	20,63	1,42	7,5	1025,52	0,41	-1,49	19,94	4,80	7,1	1,00	4,5
2002-01-04 12:30	295	23	96	3,0	20,73	1,32	7,5	1025,52	0,31	-1,60	20,04	4,70	5,2	0,00	4,5
2002-01-04 13:00	294	23	95	3,3	20,83	1,32	7,5	1025,52	0,16	-2,78	20,14	4,62	5,4	0,00	4,5
2002-01-04 13:30	305	23	95	2,8	20,83	1,32	7,5	1025,52	0,16	-1,60	20,14	4,62	5,8	0,00	4,5
2002-01-04 14:00	284	23	95	2,4	20,83	1,32	7,5	1025,52	0,16	-0,42	20,14	4,62	4,9	0,00	4,5
2002-01-04 14:30	306	23	93	3,0	20,83	1,32	7,5	1025,52	-0,14	-1,60	20,14	4,45	5,8	0,00	4,5
2002-01-04 15:00	298	23	94	2,0	20,73	1,32	7,5	1025,52	0,01	1,32	20,04	4,53	6,0	0,00	4,5
2002-01-04 15:30	313	23	93	4,9	20,63	1,42	7,5	1025,52	-0,04	-6,12	19,94	4,55	6,8	0,00	4,5
2002-01-04 16:00	325	23	93	2,8	20,63	1,32	7,5	1025,52	-0,14	-1,60	19,94	4,45	5,6	0,00	4,5
2002-01-04 16:30	351	23	94	2,6	20,63	1,22	8,0	1025,52	-0,09	-0,53	19,94	4,43	5,6	0,50	5,0
2002-01-04 17:00	297	23	96	2,6	20,63	0,92	8,0	1025,52	-0,09	-0,84	19,94	4,30	4,5	0,50	5,0
2002-01-04 17:30	322	23	98	1,4	20,63	0,92	8,0	1025,52	0,21	0,92	19,94	4,47	3,3	0,00	5,0
2002-01-04 18:00	328	23	99	0,0	20,73	0,82	8,0	1025,52	0,25	0,82	20,04	4,46	2,4	0,00	5,0
2002-01-04 18:30	300	23	100	1,6	20,73	0,72	8,0	1026,52	0,29	0,72	20,04	4,44	2,4	0,00	5,0
2002-01-04 19:00	284	23	100	0,0	20,63	0,72	8,0	1026,52	0,29	0,72	19,94	4,44	2,2	0,00	5,0
2002-01-04 19:30	285	23	100	0,0	20,63	0,11	8,0	1026,52	-0,31	0,11	19,94	3,84	2,0	0,00	5,0

Datum	Vindriktning °	Luftfukt inne Rh%	Luftfukt ute Rh%	Vindhastighet m/s	Temp inne °C	Temp ute °C	Nederb. månad mm	Lufftryck Mbar	Daggpunkt °C	Kyleffekt °C	Vix inne °C	Vix ute °C	Vindby m/s	Korr lufftryck	Nederb./dygn mm
2002-01-04 20:00	66	24	100	0,0	20,53	-0,69	8,0	1026,52	-1,10	-0,69	19,87	3,04	1,6	0,00	5,0
2002-01-04 20:30	66	24	100	0,0	20,43	-0,39	8,0	1026,52	-0,80	-0,39	19,77	3,34	1,4	0,00	5,0
2002-01-04 21:00	66	24	100	0,0	20,43	-0,39	8,0	1026,52	-0,80	-0,39	19,77	3,34	0,0	0,00	5,0
2002-01-04 21:30	65	24	100	0,0	20,33	-0,39	8,0	1026,52	-0,80	-0,39	19,67	3,34	0,0	0,00	5,0
2002-01-04 22:00	65	24	100	0,0	20,33	-0,59	8,0	1025,52	-1,00	-0,59	19,67	3,14	0,0	0,00	5,0
2002-01-04 22:30	66	24	100	0,0	20,23	-0,39	8,0	1025,52	-0,80	-0,39	19,57	3,34	0,0	0,00	5,0
2002-01-04 23:00	65	24	100	0,0	20,33	-0,49	8,0	1025,52	-0,90	-0,49	19,67	3,24	0,0	0,00	5,0
2002-01-04 23:30	66	24	100	0,0	20,43	-0,59	8,0	1025,52	-1,00	-0,59	19,77	3,14	0,0	0,00	5,0
2002-01-05 00:00	66	23	100	0,0	20,53	-0,59	8,0	1025,52	-1,00	-0,59	19,84	3,14	0,0	0,00	0,0
2002-01-05 00:30	65	23	100	0,0	20,63	-0,79	8,0	1024,52	-1,20	-0,79	19,94	2,94	1,6	0,00	0,0
2002-01-05 01:00	325	24	100	0,0	20,73	-0,59	8,0	1024,52	-1,00	-0,59	20,07	3,14	2,6	0,00	0,0
2002-01-05 01:30	320	24	100	1,2	20,83	-0,59	8,0	1024,52	-1,00	-0,59	20,17	3,14	2,4	0,00	0,0
2002-01-05 02:00	305	24	100	1,6	20,83	-0,39	8,0	1024,52	-0,80	-0,39	20,17	3,34	1,8	0,00	0,0
2002-01-05 02:30	310	24	100	1,2	20,83	-0,39	8,0	1024,52	-0,80	-0,39	20,17	3,34	2,2	0,00	0,0
2002-01-05 03:00	351	24	100	1,4	20,93	-0,39	8,0	1024,52	-0,80	-0,39	20,27	3,34	2,2	0,00	0,0
2002-01-05 03:30	309	24	100	0,0	20,93	-0,19	8,0	1024,52	-0,60	-0,19	20,27	3,54	1,8	0,00	0,0
2002-01-05 04:00	303	24	100	1,2	20,93	-0,19	8,0	1023,52	-0,60	-0,19	20,27	3,54	2,0	0,00	0,0
2002-01-05 04:30	312	24	97	1,6	20,93	0,11	8,0	1023,52	-0,74	0,11	20,27	3,59	2,2	0,00	0,0
2002-01-05 05:00	289	24	97	1,2	20,93	0,01	8,0	1023,52	-0,84	0,01	20,27	3,49	1,8	0,00	0,0
2002-01-05 05:30	281	24	99	1,6	20,93	0,01	8,0	1023,52	-0,55	0,01	20,27	3,66	2,4	0,00	0,0
2002-01-05 06:00	290	24	98	2,6	20,93	0,01	8,0	1023,52	-0,69	-1,79	20,27	3,57	2,6	0,00	0,0
2002-01-05 06:30	295	24	97	1,2	20,83	-0,09	8,0	1022,52	-0,94	-0,09	20,17	3,39	3,5	0,00	0,0
2002-01-05 07:00	291	24	96	1,2	20,83	-0,49	8,0	1022,52	-1,48	-0,49	20,17	2,90	2,4	0,00	0,0
2002-01-05 07:30	291	24	96	1,2	20,83	-0,49	8,0	1022,52	-1,48	-0,49	20,17	2,90	2,4	0,00	0,0
2002-01-05 08:00	291	24	96	1,2	20,83	-0,49	8,0	1022,52	-1,48	-0,49	20,17	2,90	2,4	0,00	0,0
2002-01-05 08:30	291	24	96	1,2	20,83	-0,49	8,0	1022,52	-1,48	-0,49	20,17	2,90	2,4	0,00	0,0
2002-01-05 09:00	291	24	96	1,2	20,83	-0,49	8,0	1022,52	-1,48	-0,49	20,17	2,90	2,4	0,00	0,0
2002-01-05 09:30	291	24	96	1,2	20,83	-0,49	8,0	1022,52	-1,48	-0,49	20,17	2,90	2,4	0,00	0,0
2002-01-05 10:00	291	24	96	1,2	20,83	-0,49	8,0	1022,52	-1,48	-0,49	20,17	2,90	2,4	0,00	0,0
2002-01-05 10:30	291	24	96	1,2	20,83	-0,49	8,0	1022,52	-1,48	-0,49	20,17	2,90	2,4	0,00	0,0
2002-01-05 11:00	291	24	96	1,2	20,83	-0,49	8,0	1022,52	-1,48	-0,49	20,17	2,90	2,4	0,00	0,0
2002-01-05 11:30	291	24	96	1,2	20,83	-0,49	8,0	1022,52	-1,48	-0,49	20,17	2,90	2,4	0,00	0,0
2002-01-05 12:00	291	24	96	1,2	20,83	-0,49	8,0	1022,52	-1,48	-0,49	20,17	2,90	2,4	0,00	0,0
2002-01-05 12:30	291	24	96	1,2	20,83	-0,49	8,0	1022,52	-1,48	-0,49	20,17	2,90	2,4	0,00	0,0
2002-01-05 13:00	288	24	79	1,4	20,83	-0,39	8,0	1019,52	-4,10	-0,39	20,17	1,67	2,0	0,00	0,0
2002-01-05 13:30	290	24	75	0,0	20,63	-0,19	8,0	1019,52	-4,62	-0,19	19,97	1,59	2,6	0,00	0,0
2002-01-05 14:00	351	24	73	0,0	20,43	-0,29	8,0	1019,52	-5,09	-0,29	19,77	1,36	2,6	0,00	0,0
2002-01-05 14:30	327	24	78	0,0	20,33	-0,59	8,0	1018,52	-4,47	-0,59	19,67	1,40	1,8	0,00	0,0
2002-01-05 15:00	339	24	78	1,2	20,23	-0,89	8,0	1018,52	-4,76	-0,89	19,57	1,10	1,6	0,00	0,0
2002-01-05 15:30	321	24	74	2,2	20,33	-0,89	8,0	1018,52	-5,48	-0,89	19,67	0,82	3,0	0,00	0,0
2002-01-05 16:00	297	24	75	1,2	20,33	-0,99	8,0	1018,52	-5,39	-0,99	19,67	0,79	2,8	0,00	0,0
2002-01-05 16:30	316	24	74	1,2	20,53	-0,89	8,0	1018,52	-5,48	-0,89	19,87	0,82	2,4	0,00	0,0
2002-01-05 17:00	296	24	78	1,4	20,73	-1,29	8,0	1018,52	-5,15	-1,29	20,07	0,70	3,0	0,00	0,0
2002-01-05 17:30	315	24	80	3,1	21,13	-1,09	8,0	1018,52	-4,60	-4,22	20,47	1,04	3,5	0,00	0,0
2002-01-05 18:00	311	24	80	1,2	21,23	-1,29	8,0	1017,52	-4,80	-1,29	20,57	0,84	4,1	0,00	0,0
2002-01-05 18:30	283	24	85	1,4	21,23	-1,69	8,0	1017,52	-4,35	-1,69	20,57	0,82	2,6	0,00	0,0

Datum	Vindriktning °	Luftfukt inne Rh%	Luftfukt ute Rh%	Vindhastighet m/s	Temp inne °C	Temp ute °C	Nederb. månad mm	Lufttryck Mbar	Daggpunkt °C	Kyleffekt °C	Vix inne °C	Vix ute °C	Vindby m/s	Korr lufttryck	Nederb./dygn mm
2002-01-05 19:00	314	24	89	1,2	21,23	-1,99	8,0	1017,52	-4,01	-1,99	20,57	0,83	2,0	0,00	0,0
2002-01-05 19:30	131	24	90	1,6	21,23	-2,49	8,0	1017,52	-4,35	-2,49	20,57	0,41	2,2	0,00	0,0
2002-01-05 20:00	299	24	96	1,4	21,13	-2,49	8,0	1017,52	-3,46	-2,49	20,47	0,90	2,6	0,00	0,0
2002-01-05 20:30	291	24	98	1,2	20,93	-2,69	8,0	1017,52	-3,38	-2,69	20,27	0,87	3,0	0,00	0,0
2002-01-05 21:00	302	24	100	4,3	20,83	-2,69	8,0	1016,51	-3,10	-9,95	20,17	1,04	4,7	0,00	0,0
2002-01-05 21:30	289	24	99	0,0	20,63	-2,99	8,0	1016,51	-3,54	-2,99	19,97	0,65	5,0	0,00	0,0
2002-01-05 22:00	300	24	100	1,4	20,63	-3,29	8,0	1016,51	-3,70	-3,29	19,97	0,44	2,0	0,00	0,0
2002-01-05 22:30	273	24	100	2,2	20,53	-3,19	8,0	1016,51	-3,60	-3,19	19,87	0,54	3,3	0,00	0,0
2002-01-05 23:00	288	24	100	1,2	20,63	-3,29	8,0	1016,51	-3,70	-3,29	19,97	0,44	4,5	0,00	0,0
2002-01-05 23:30	256	24	100	0,0	20,83	-3,79	8,0	1016,51	-4,20	-3,79	20,17	-0,06	2,8	0,00	0,0
2002-01-06 00:00	281	24	100	2,6	20,83	-3,19	8,0	1015,51	-3,60	-5,17	20,17	0,54	3,5	0,00	0,0
2002-01-06 00:30	330	24	100	2,6	20,93	-2,49	8,0	1015,51	-2,90	-4,43	20,27	1,24	4,3	0,00	0,0
2002-01-06 01:00	316	24	100	4,5	21,13	-1,79	8,0	1015,51	-2,20	-10,09	20,47	1,94	6,0	0,00	0,0
2002-01-06 01:30	290	24	100	1,6	21,33	-1,69	8,0	1015,51	-2,10	-1,69	20,67	2,04	5,6	0,00	0,0
2002-01-06 02:00	324	24	100	0,0	21,53	-1,79	8,0	1015,51	-2,20	-1,79	20,87	1,94	3,7	0,00	0,0
2002-01-06 02:30	288	24	100	1,2	21,63	-2,29	8,0	1014,51	-2,70	-2,29	20,97	1,44	2,4	0,00	0,0
2002-01-06 03:00	295	24	100	1,2	21,63	-1,59	8,0	1015,51	-2,00	-1,59	20,97	2,14	3,1	0,00	0,0
2002-01-06 03:30	294	24	100	1,4	21,43	-1,39	8,0	1015,51	-1,80	-1,39	20,77	2,34	2,0	0,00	0,0
2002-01-06 04:00	326	24	100	2,0	21,33	-0,99	8,0	1015,51	-1,40	-0,99	20,67	2,74	2,2	0,00	0,0
2002-01-06 04:30	308	24	100	0,0	21,13	-0,69	8,0	1015,51	-1,10	-0,69	20,47	3,04	2,8	0,00	0,0
2002-01-06 05:00	295	24	100	0,0	21,03	-0,59	8,0	1015,51	-1,00	-0,59	20,37	3,14	3,0	0,00	0,0
2002-01-06 05:30	308	24	100	0,0	20,93	-0,29	8,0	1015,51	-0,70	-0,29	20,27	3,44	2,8	0,00	0,0
2002-01-06 06:00	291	24	100	1,4	20,93	0,11	8,0	1015,51	-0,31	0,11	20,27	3,84	3,0	0,00	0,0
2002-01-06 06:30	322	24	100	1,4	21,03	0,41	8,0	1016,51	-0,01	0,41	20,37	4,14	3,3	0,00	0,0
2002-01-06 07:00	253	24	100	1,6	21,13	0,41	8,0	1016,51	-0,01	0,41	20,47	4,14	2,8	0,00	0,0
2002-01-06 07:30	304	24	100	1,4	21,13	0,41	8,0	1016,51	-0,01	0,41	20,47	4,14	2,8	0,00	0,0
2002-01-06 08:00	300	24	100	1,8	21,23	0,41	8,0	1016,51	-0,01	0,41	20,57	4,14	2,8	0,00	0,0
2002-01-06 08:30	323	24	100	1,4	21,33	0,41	8,0	1017,52	-0,01	0,41	20,67	4,14	2,8	0,00	0,0
2002-01-06 09:00	303	24	100	0,0	21,53	0,41	8,0	1017,52	-0,01	0,41	20,87	4,14	2,6	0,00	0,0
2002-01-06 09:30	338	24	100	2,6	21,43	0,61	8,0	1017,52	0,19	-1,16	20,77	4,34	3,0	0,00	0,0
2002-01-06 10:00	307	24	100	1,6	21,33	0,72	8,0	1018,52	0,29	0,72	20,67	4,44	4,3	0,00	0,0
2002-01-06 10:30	286	24	100	3,0	21,13	0,92	8,0	1018,52	0,49	-2,03	20,47	4,64	4,5	0,00	0,0
2002-01-06 11:00	272	24	100	2,6	21,03	1,02	8,0	1019,52	0,59	-0,74	20,37	4,75	5,2	0,00	0,0
2002-01-06 11:30	311	24	100	4,3	20,93	1,32	8,0	1019,52	0,89	-5,13	20,27	5,05	5,0	0,00	0,0
2002-01-06 12:00	292	24	100	3,5	20,83	1,62	8,0	1019,52	1,19	-2,44	20,17	5,35	5,0	0,00	0,0
2002-01-06 12:30	54	24	100	1,4	20,83	1,72	8,0	1020,52	1,29	1,72	20,17	5,45	4,9	0,00	0,0
2002-01-06 13:00	315	24	100	1,4	20,73	1,72	8,0	1020,52	1,29	1,72	20,07	5,45	4,3	0,00	0,0
2002-01-06 13:30	302	24	100	3,0	20,63	1,92	8,0	1020,52	1,49	-0,94	19,97	5,65	5,2	0,00	0,0
2002-01-06 14:00	256	24	99	3,7	20,53	1,62	8,5	1020,52	1,05	-3,60	19,87	5,26	3,7	0,50	0,5
2002-01-06 14:30	307	24	97	3,5	20,33	1,62	8,5	1020,52	0,76	-2,44	19,67	5,09	7,3	0,50	0,5
2002-01-06 15:00	287	24	97	2,6	20,33	0,92	8,5	1020,52	0,06	-0,84	19,67	4,39	3,5	0,00	0,5
2002-01-06 15:30	295	25	99	3,5	20,43	0,61	8,5	1020,52	0,05	-3,57	19,80	4,26	4,7	0,00	0,5
2002-01-06 16:00	269	25	99	1,2	20,33	0,41	8,5	1021,52	-0,15	0,41	19,70	4,06	4,3	0,00	0,5
2002-01-06 16:30	248	25	99	0,0	20,33	0,31	8,5	1021,52	-0,25	0,31	19,70	3,96	3,1	0,00	0,5
2002-01-06 17:00	293	24	99	2,2	20,33	0,31	8,5	1021,52	-0,25	0,31	19,67	3,96	3,3	0,00	0,5
2002-01-06 17:30	331	25	100	0,0	20,23	-0,09	8,5	1021,52	-0,51	-0,09	19,60	3,64	2,8	0,00	0,5

Datum	Vindriktning °	Luftfukt inne Rh%	Luftfukt ute Rh%	Vindhastighet m/s	Temp inne °C	Temp ute °C	Nederb. månad mm	Luftryck Mbar	Daggpunkt °C	Kyleffekt °C	Vix inne °C	Vix ute °C	Vindby m/s	Korr luftryck	Nederb./dygn mm
2002-01-06 18:00	291	25	100	2,2	20,33	0,01	8,5	1022,52	-0,41	0,01	19,70	3,74	3,9	0,00	0,5
2002-01-06 18:30	291	25	100	2,8	20,43	-0,09	8,5	1022,52	-0,51	-3,13	19,80	3,64	3,5	0,00	0,5
2002-01-06 19:00	288	25	100	2,0	20,53	0,11	8,5	1022,52	-0,31	0,11	19,90	3,84	4,5	0,00	0,5
2002-01-06 19:30	292	24	100	1,2	20,63	0,21	8,5	1022,52	-0,21	0,21	19,97	3,94	3,3	0,00	0,5
2002-01-06 20:00	186	24	100	0,0	20,73	-0,29	8,5	1022,52	-0,70	-0,29	20,07	3,44	1,2	0,00	0,5
2002-01-06 20:30	250	24	100	1,4	20,83	-0,39	8,5	1022,52	-0,80	-0,39	20,17	3,34	2,2	0,00	0,5
2002-01-06 21:00	182	24	100	0,0	20,83	-0,49	8,5	1022,52	-0,90	-0,49	20,17	3,24	2,6	0,00	0,5
2002-01-06 21:30	301	24	100	1,8	20,83	-0,39	8,5	1022,52	-0,80	-0,39	20,17	3,34	2,6	0,00	0,5
2002-01-06 22:00	245	24	100	0,0	20,93	0,21	8,5	1022,52	-0,21	0,21	20,27	3,94	2,6	0,00	0,5
2002-01-06 22:30	205	24	100	0,0	20,93	0,31	8,5	1022,52	-0,11	0,31	20,27	4,04	2,0	0,00	0,5
2002-01-06 23:00	259	24	100	0,0	20,93	0,41	8,5	1023,52	-0,01	0,41	20,27	4,14	3,1	0,00	0,5
2002-01-06 23:30	158	24	100	1,2	21,03	0,72	8,5	1022,52	0,29	0,72	20,37	4,44	2,0	0,00	0,5
2002-01-07 00:00	257	24	100	1,8	21,03	0,92	8,5	1022,52	0,49	0,92	20,37	4,64	3,1	0,00	0,0
2002-01-07 00:30	191	24	100	2,2	21,03	0,92	8,5	1022,52	0,49	0,92	20,37	4,64	2,6	0,00	0,0
2002-01-07 01:00	305	24	100	0,0	21,03	0,82	8,5	1022,52	0,39	0,82	20,37	4,54	3,0	0,00	0,0
2002-01-07 01:30	237	24	100	0,0	21,03	1,02	8,5	1022,52	0,59	1,02	20,37	4,75	2,2	0,00	0,0
2002-01-07 02:00	289	24	100	2,6	21,13	1,22	8,5	1022,52	0,79	-0,53	20,47	4,95	3,7	0,00	0,0
2002-01-07 02:30	260	24	100	0,0	21,13	1,22	8,5	1022,52	0,79	1,22	20,47	4,95	3,1	0,00	0,0
2002-01-07 03:00	217	24	100	1,8	21,13	1,12	8,5	1022,52	0,69	1,12	20,47	4,85	2,4	0,00	0,0
2002-01-07 03:30	187	24	100	0,0	21,13	1,12	8,5	1022,52	0,69	1,12	20,47	4,85	2,6	0,00	0,0
2002-01-07 04:00	187	24	100	0,0	21,13	1,22	8,5	1022,52	0,79	1,22	20,47	4,95	1,6	0,00	0,0
2002-01-07 04:30	160	24	100	2,6	21,13	1,12	8,5	1021,52	0,69	-0,63	20,47	4,85	2,8	0,00	0,0
2002-01-07 05:00	130	24	100	1,4	21,13	1,12	9,0	1022,52	0,69	1,12	20,47	4,85	2,4	0,50	0,5
2002-01-07 05:30	130	24	100	0,0	21,13	1,12	9,0	1021,52	0,69	1,12	20,47	4,85	1,8	0,50	0,5
2002-01-07 06:00	126	24	100	1,2	21,13	0,92	9,0	1021,52	0,49	0,92	20,47	4,64	3,0	0,00	0,5
2002-01-07 06:30	162	24	100	1,8	21,13	0,92	9,0	1021,52	0,49	0,92	20,47	4,64	2,6	0,00	0,5
2002-01-07 07:00	193	24	100	1,6	21,13	1,02	9,0	1020,52	0,59	1,02	20,47	4,75	3,0	0,00	0,5
2002-01-07 07:30	179	24	100	1,4	21,13	0,92	9,0	1020,52	0,49	0,92	20,47	4,64	2,8	0,00	0,5
2002-01-07 08:00	162	24	100	1,6	21,13	0,92	9,0	1020,52	0,49	0,92	20,47	4,64	2,2	0,00	0,5
2002-01-07 08:30	165	24	100	1,6	21,13	0,92	9,0	1020,52	0,49	0,92	20,47	4,64	2,0	0,00	0,5
2002-01-07 09:00	189	24	100	0,0	21,13	0,92	9,0	1020,52	0,49	0,92	20,47	4,64	1,8	0,00	0,5
2002-01-07 09:30	189	24	100	0,0	21,13	0,82	9,0	1020,52	0,39	0,82	20,47	4,54	1,4	0,00	0,5
2002-01-07 10:00	190	24	100	1,4	21,13	0,92	9,0	1020,52	0,49	0,92	20,47	4,64	2,0	0,00	0,5
2002-01-07 10:30	252	24	98	1,4	21,13	1,22	9,0	1020,52	0,50	1,22	20,47	4,77	2,6	0,00	0,5
2002-01-07 11:00	250	24	92	0,0	21,13	1,42	9,0	1020,52	-0,20	1,42	20,47	4,47	2,6	0,00	0,5
2002-01-07 11:30	240	24	87	1,6	21,03	1,72	9,0	1020,52	-0,70	1,72	20,37	4,37	2,6	0,00	0,5
2002-01-07 12:00	262	24	87	2,6	21,03	1,72	9,0	1020,52	-0,70	0,00	20,37	4,37	3,0	0,00	0,5
2002-01-07 12:30	282	24	90	1,6	21,03	1,62	9,0	1019,52	-0,31	1,62	20,37	4,51	2,8	0,00	0,5
2002-01-07 13:00	261	24	89	1,6	21,03	1,62	9,0	1019,52	-0,47	1,62	20,37	4,43	3,0	0,00	0,5
2002-01-07 13:30	254	24	90	3,3	20,93	1,62	9,0	1019,52	-0,31	-2,44	20,27	4,51	3,3	0,00	0,5
2002-01-07 14:00	267	24	90	1,4	20,93	1,72	9,0	1019,52	-0,22	1,72	20,27	4,61	3,7	0,00	0,5
2002-01-07 14:30	246	24	89	0,0	20,93	1,72	9,0	1019,52	-0,37	1,72	20,27	4,53	3,1	0,00	0,5
2002-01-07 15:00	289	24	88	2,0	20,93	2,12	9,0	1019,52	-0,14	2,12	20,27	4,85	3,0	0,00	0,5
2002-01-07 15:30	167	24	84	1,2	20,93	2,62	9,0	1019,52	-0,31	2,62	20,27	5,04	2,0	0,00	0,5
2002-01-07 16:00	199	24	82	1,4	20,93	2,72	9,0	1019,52	-0,56	2,72	20,27	4,99	2,6	0,00	0,5
2002-01-07 16:30	284	24	84	4,1	20,93	3,12	9,0	1019,52	0,17	-2,96	20,27	5,54	4,1	0,00	0,5

Datum	Vindriktning °	Luftfukt inne Rh%	Luftfukt ute Rh%	Vindhastighet m/s	Temp inne °C	Temp ute °C	Nederb. månad mm	Luftryck Mbar	Daggpunkt °C	Kyleffekt °C	Vix inne °C	Vix ute °C	Vindby m/s	Korr luftryck	Nederb./dygn mm
2002-01-07 17:00	302	24	81	4,5	20,83	3,82	9,0	1019,52	0,34	-3,15	20,17	6,02	7,3	0,00	0,5
2002-01-07 17:30	285	24	83	4,3	20,73	3,92	9,0	1019,52	0,78	-2,00	20,07	6,27	8,1	0,00	0,5
2002-01-07 18:00	313	24	86	3,0	20,73	3,62	9,0	1019,52	1,00	0,92	20,07	6,20	7,1	0,00	0,5
2002-01-07 18:30	310	24	88	2,8	20,73	3,62	9,0	1019,52	1,33	0,92	20,07	6,35	4,7	0,00	0,5
2002-01-07 19:00	285	24	87	4,5	20,63	4,02	9,0	1019,52	1,56	-2,90	19,97	6,67	7,5	0,00	0,5
2002-01-07 19:30	259	24	89	1,4	20,63	3,92	9,0	1019,52	1,79	3,92	19,97	6,73	6,2	0,00	0,5
2002-01-07 20:00	292	24	91	3,7	20,63	3,92	9,0	1019,52	2,11	-0,92	19,97	6,89	6,2	0,00	0,5
2002-01-07 20:30	304	25	91	3,0	20,63	4,12	9,0	1019,52	2,31	1,46	20,00	7,09	5,0	0,00	0,5
2002-01-07 21:00	284	25	90	3,7	20,63	3,92	9,0	1019,52	1,95	-0,92	20,00	6,81	6,8	0,00	0,5
2002-01-07 21:30	293	25	89	3,5	20,53	4,22	9,0	1019,52	2,09	0,50	19,90	7,03	5,6	0,00	0,5
2002-01-07 22:00	287	25	88	2,4	20,43	4,22	9,0	1019,52	1,92	2,64	19,80	6,95	5,6	0,00	0,5
2002-01-07 22:30	318	25	89	1,2	20,43	4,12	9,0	1018,52	1,99	4,12	19,80	6,93	4,7	0,00	0,5
2002-01-07 23:00	310	25	89	0,0	20,43	3,92	9,0	1018,52	1,79	3,92	19,80	6,73	3,5	0,00	0,5
2002-01-07 23:30	287	25	90	2,2	20,43	3,62	9,0	1018,52	1,66	3,62	19,80	6,51	2,4	0,00	0,5
2002-01-08 00:00	198	25	90	1,2	20,53	3,62	9,0	1018,52	1,66	3,62	19,90	6,51	3,0	0,00	0,0
2002-01-08 00:30	260	25	89	3,9	20,63	3,72	9,0	1018,52	1,59	-1,15	20,00	6,53	3,9	0,00	0,0
2002-01-08 01:00	228	25	87	3,0	20,73	3,92	9,0	1018,52	1,46	1,24	20,10	6,57	4,7	0,00	0,0
2002-01-08 01:30	265	25	86	3,5	20,73	4,02	9,0	1018,52	1,39	0,28	20,10	6,60	4,5	0,00	0,0
2002-01-08 02:00	253	25	86	0,0	20,73	4,02	9,0	1018,52	1,39	4,02	20,10	6,60	5,0	0,00	0,0
2002-01-08 02:30	241	25	87	0,0	20,83	3,72	9,0	1018,52	1,27	3,72	20,20	6,37	2,6	0,00	0,0
2002-01-08 03:00	246	25	87	1,4	20,83	3,82	9,0	1017,52	1,36	3,82	20,20	6,47	4,1	0,00	0,0
2002-01-08 03:30	280	25	88	1,6	20,93	3,82	9,0	1017,52	1,53	3,82	20,30	6,55	3,1	0,00	0,0
2002-01-08 04:00	270	25	88	1,8	20,93	3,72	9,0	1017,52	1,43	3,72	20,30	6,45	3,5	0,00	0,0
2002-01-08 04:30	270	25	88	3,0	20,93	3,92	9,0	1017,52	1,63	1,24	20,30	6,65	4,3	0,00	0,0
2002-01-08 05:00	306	25	90	4,3	20,93	4,62	9,0	1017,52	2,64	-1,16	20,30	7,51	10,2	0,00	0,0
2002-01-08 05:30	301	25	91	1,2	20,93	4,42	9,0	1017,52	2,61	4,42	20,30	7,39	5,8	0,00	0,0
2002-01-08 06:00	213	25	91	1,2	20,93	4,22	9,0	1017,52	2,41	4,22	20,30	7,19	3,7	0,00	0,0
2002-01-08 06:30	314	25	90	2,0	20,93	4,32	9,0	1016,51	2,35	4,32	20,30	7,21	3,9	0,00	0,0
2002-01-08 07:00	295	25	91	1,6	21,03	4,12	9,0	1016,51	2,31	4,12	20,40	7,09	2,8	0,00	0,0
2002-01-08 07:30	298	25	90	0,0	21,03	4,32	9,0	1016,51	2,35	4,32	20,40	7,21	3,9	0,00	0,0
2002-01-08 08:00	328	25	89	1,8	21,03	4,62	9,0	1016,51	2,48	4,62	20,40	7,43	5,0	0,00	0,0
2002-01-08 08:30	255	25	89	2,0	20,83	4,72	9,0	1016,51	2,58	4,72	20,20	7,53	6,4	0,00	0,0
2002-01-08 09:00	256	25	89	4,3	20,73	4,72	9,0	1015,51	2,58	-1,04	20,10	7,53	5,4	0,00	0,0
2002-01-08 09:30	310	25	91	4,1	20,63	4,72	9,0	1016,51	2,90	-1,04	20,00	7,69	6,6	0,00	0,0
2002-01-08 10:00	261	25	92	1,8	20,53	4,62	9,0	1016,51	2,96	4,62	19,90	7,67	6,6	0,00	0,0
2002-01-08 10:30	293	25	92	2,8	20,53	4,42	9,0	1016,51	2,77	1,79	19,90	7,47	4,1	0,00	0,0
2002-01-08 11:00	294	25	93	2,8	20,43	4,52	9,0	1015,51	3,02	1,90	19,80	7,65	5,0	0,00	0,0
2002-01-08 11:30	242	25	95	3,0	20,53	4,32	9,0	1015,51	3,13	1,68	19,90	7,62	4,9	0,00	0,0
2002-01-08 12:00	252	25	95	2,0	20,63	4,22	9,0	1014,51	3,03	4,22	20,00	7,52	3,9	0,00	0,0
2002-01-08 12:30	253	25	98	1,6	20,63	4,02	9,0	1014,51	3,29	4,02	20,00	7,57	3,9	0,00	0,0
2002-01-08 13:00	292	25	100	3,0	20,73	3,72	9,0	1014,51	3,29	1,03	20,10	7,45	3,5	0,00	0,0
2002-01-08 13:30	311	25	100	2,2	20,83	3,32	9,0	1014,51	2,89	3,32	20,20	7,05	4,5	0,00	0,0
2002-01-08 14:00	317	25	100	1,8	20,83	2,92	9,0	1014,51	2,49	2,92	20,20	6,65	4,1	0,00	0,0
2002-01-08 14:30	295	25	100	1,6	20,83	2,72	9,0	1014,51	2,29	2,72	20,20	6,45	3,3	0,00	0,0
2002-01-08 15:00	306	25	100	2,2	20,73	2,42	9,0	1014,51	1,99	2,42	20,10	6,15	4,5	0,00	0,0
2002-01-08 15:30	295	25	100	1,8	20,63	2,12	9,0	1014,51	1,69	2,12	20,00	5,85	4,1	0,00	0,0

Datum	Vindriktning °	Luftfukt inne Rh%	Luftfukt ute Rh%	Vindhastighet m/s	Temp inne °C	Temp ute °C	Nederb. månad mm	Luftryck Mbar	Daggpunkt °C	Kyleffekt °C	Vix inne °C	Vix ute °C	Vindby m/s	Korr luftryck	Nederb./dygn mm
2002-01-08 16:00	312	25	100	2,6	20,53	2,12	9,0	1014,51	1,69	0,42	19,90	5,85	4,3	0,00	0,0
2002-01-08 16:30	319	25	100	3,5	20,43	2,02	9,0	1015,51	1,59	-1,98	19,80	5,75	5,0	0,00	0,0
2002-01-08 17:00	284	25	100	4,1	20,43	1,92	9,0	1015,51	1,49	-4,41	19,80	5,65	6,9	0,00	0,0
2002-01-08 17:30	291	25	100	2,0	20,53	1,72	9,0	1016,51	1,29	1,72	19,90	5,45	4,5	0,00	0,0
2002-01-08 18:00	211	25	100	0,0	20,63	1,42	9,0	1016,51	0,99	1,42	20,00	5,15	2,8	0,00	0,0
2002-01-08 18:30	201	25	100	1,4	20,93	1,32	9,0	1016,51	0,89	1,32	20,30	5,05	3,3	0,00	0,0
2002-01-08 19:00	300	25	100	2,2	21,03	1,32	9,0	1016,51	0,89	1,32	20,40	5,05	4,5	0,00	0,0
2002-01-08 19:30	263	25	99	3,3	21,03	1,42	9,0	1016,51	0,85	-2,66	20,40	5,06	4,5	0,00	0,0
2002-01-08 20:00	301	25	96	5,8	21,03	1,72	9,0	1016,51	0,71	-7,00	20,40	5,10	6,9	0,00	0,0
2002-01-08 20:30	329	25	100	4,1	20,73	1,32	9,0	1017,52	0,89	-5,13	20,10	5,05	8,5	0,00	0,0
2002-01-08 21:00	287	25	97	2,8	20,53	1,22	9,0	1017,52	0,36	-1,71	19,90	4,69	7,9	0,00	0,0
2002-01-08 21:30	313	25	97	5,2	20,43	1,12	9,0	1017,52	0,26	-7,13	19,80	4,59	6,4	0,00	0,0
2002-01-08 22:00	296	25	95	6,9	20,33	1,22	9,0	1017,52	0,06	-9,60	19,70	4,52	8,1	0,00	0,0
2002-01-08 22:30	288	25	97	3,5	20,13	0,72	9,0	1017,52	-0,14	-3,45	19,50	4,19	7,3	0,00	0,0
2002-01-08 23:00	321	25	98	2,4	20,13	1,02	9,0	1018,52	0,30	-0,74	19,50	4,57	6,8	0,00	0,0
2002-01-08 23:30	280	25	100	2,2	20,03	0,61	9,0	1018,52	0,19	0,61	19,40	4,34	4,7	0,00	0,0
2002-01-09 00:00	301	25	96	3,3	20,03	1,02	9,0	1018,52	0,01	-3,11	19,40	4,40	8,5	0,00	0,0
2002-01-09 00:30	301	25	93	4,9	19,93	1,32	9,0	1018,52	-0,14	-6,25	19,30	4,45	8,7	0,00	0,0
2002-01-09 01:00	322	25	95	4,5	19,93	1,22	9,0	1018,52	0,06	-6,37	19,30	4,52	7,5	0,00	0,0
2002-01-09 01:30	298	25	91	6,6	20,13	1,32	9,0	1018,52	-0,45	-8,79	19,50	4,29	9,2	0,00	0,0
2002-01-09 02:00	305	25	90	5,2	20,33	1,22	9,0	1018,52	-0,71	-7,01	19,70	4,11	9,2	0,00	0,0
2002-01-09 02:30	321	25	91	4,9	20,53	1,42	9,0	1019,52	-0,35	-6,12	19,90	4,39	10,4	0,00	0,0
2002-01-09 03:00	259	25	90	5,8	20,63	1,52	9,0	1018,52	-0,41	-7,26	20,00	4,41	9,6	0,00	0,0
2002-01-09 03:30	305	25	90	5,2	20,73	1,42	9,0	1019,52	-0,51	-6,75	20,10	4,31	9,4	0,00	0,0
2002-01-09 04:00	251	25	87	3,5	20,73	1,62	9,0	1019,52	-0,79	-2,44	20,10	4,27	11,1	0,00	0,0
2002-01-09 04:30	312	25	89	5,4	20,63	1,62	9,0	1019,52	-0,47	-7,13	20,00	4,43	10,2	0,00	0,0
2002-01-09 05:00	324	25	90	6,9	20,53	1,62	9,0	1019,52	-0,31	-9,06	19,90	4,51	8,9	0,00	0,0
2002-01-09 05:30	293	25	86	5,2	20,43	1,92	9,0	1019,52	-0,66	-6,12	19,80	4,49	9,0	0,00	0,0
2002-01-09 06:00	279	25	89	4,1	20,33	1,72	9,0	1019,52	-0,37	-4,65	19,70	4,53	9,0	0,00	0,0
2002-01-09 06:30	293	25	93	0,0	20,33	1,42	9,0	1020,52	-0,04	1,42	19,70	4,55	7,5	0,00	0,0
2002-01-09 07:00	336	25	91	3,9	20,33	1,72	9,0	1020,52	-0,06	-3,49	19,70	4,69	5,8	0,00	0,0
2002-01-09 07:30	295	25	89	6,6	20,33	1,82	9,0	1020,52	-0,28	-8,13	19,70	4,63	7,3	0,00	0,0
2002-01-09 08:00	310	25	89	4,3	20,23	1,82	9,0	1020,52	-0,28	-4,53	19,60	4,63	9,8	0,00	0,0
2002-01-09 08:30	301	25	90	5,0	20,23	1,62	9,0	1021,52	-0,31	-6,50	19,60	4,51	9,6	0,00	0,0
2002-01-09 09:00	286	25	95	2,6	20,23	1,42	9,0	1021,52	0,26	-0,31	19,60	4,72	7,9	0,00	0,0
2002-01-09 09:30	323	25	91	3,1	20,33	1,82	9,0	1021,52	0,04	-1,05	19,70	4,79	7,5	0,00	0,0
2002-01-09 10:00	283	25	91	4,1	20,43	1,62	9,0	1021,52	-0,16	-4,77	19,80	4,59	9,4	0,00	0,0
2002-01-09 10:30	300	25	92	4,1	20,53	1,42	9,0	1022,52	-0,20	-5,01	19,90	4,47	8,9	0,00	0,0
2002-01-09 11:00	248	25	90	4,1	20,63	1,52	9,0	1021,52	-0,41	-4,89	20,00	4,41	7,3	0,00	0,0
2002-01-09 11:30	308	25	87	3,7	20,63	1,62	9,0	1021,52	-0,79	-3,60	20,00	4,27	8,3	0,00	0,0
2002-01-09 12:00	249	25	88	3,0	20,43	1,52	9,0	1021,52	-0,73	-1,38	19,80	4,25	7,9	0,00	0,0
2002-01-09 12:30	277	25	89	4,7	20,33	1,42	9,0	1021,52	-0,67	-6,12	19,70	4,23	7,3	0,00	0,0
2002-01-09 13:00	295	25	84	2,8	20,13	1,72	9,0	1021,52	-1,19	-1,16	19,50	4,14	8,9	0,00	0,0
2002-01-09 13:30	257	25	81	1,6	19,93	1,62	9,0	1021,52	-1,80	1,62	19,30	3,82	6,9	0,00	0,0
2002-01-09 14:00	320	25	81	3,7	19,83	1,72	9,0	1022,52	-1,71	-3,49	19,20	3,92	6,0	0,00	0,0
2002-01-09 14:30	283	25	79	8,9	19,63	1,72	9,0	1021,52	-2,06	-11,19	19,00	3,77	9,0	0,00	0,0

Datum	Vindriktning °	Luftfukt inne Rh%	Luftfukt ute Rh%	Vindhastighet m/s	Temp inne °C	Temp ute °C	Nederb. månad mm	Lufftryck Mbar	Daggpunkt °C	Kyleffekt °C	Vix inne °C	Vix ute °C	Vindby m/s	Korr lufftryck	Nederb./dygn mm
2002-01-09 15:00	256	25	79	2,6	19,53	1,32	9,0	1021,52	-2,45	-0,42	18,90	3,37	8,7	0,00	0,0
2002-01-09 15:30	259	25	79	4,3	19,53	0,92	9,0	1021,52	-2,84	-5,61	18,90	2,97	5,2	0,00	0,0
2002-01-09 16:00	257	25	76	2,8	19,83	0,82	9,0	1021,52	-3,47	-2,14	19,20	2,66	7,5	0,00	0,0
2002-01-09 16:30	275	25	77	2,4	20,23	0,41	9,0	1021,52	-3,68	-1,37	19,60	2,33	4,7	0,00	0,0
2002-01-09 17:00	262	25	76	3,0	20,63	0,31	9,0	1020,52	-3,96	-2,69	20,00	2,16	6,6	0,00	0,0
2002-01-09 17:30	247	25	73	3,7	20,93	0,41	9,0	1020,52	-4,42	-5,00	20,30	2,06	6,0	0,00	0,0
2002-01-09 18:00	249	25	71	2,8	20,93	0,61	9,0	1020,52	-4,61	-2,36	20,30	2,12	5,4	0,00	0,0
2002-01-09 18:30	195	24	71	1,6	20,83	0,51	9,0	1020,52	-4,71	0,51	20,17	2,02	5,2	0,00	0,0
2002-01-09 19:00	246	24	72	1,2	20,63	0,11	9,0	1019,52	-4,90	0,11	19,97	1,69	3,5	0,00	0,0
2002-01-09 19:30	250	24	71	1,8	20,53	0,11	9,0	1019,52	-5,09	0,11	19,87	1,62	3,3	0,00	0,0
2002-01-09 20:00	257	25	69	1,6	20,43	0,11	9,0	1019,52	-5,48	0,11	19,80	1,49	3,1	0,00	0,0
2002-01-09 20:30	196	25	68	0,0	20,33	0,21	9,0	1019,52	-5,59	0,21	19,70	1,53	2,6	0,00	0,0
2002-01-09 21:00	197	25	69	1,8	20,43	0,31	9,0	1018,52	-5,29	0,31	19,80	1,69	3,3	0,00	0,0
2002-01-09 21:30	204	25	68	1,2	20,43	0,41	9,0	1018,52	-5,40	0,41	19,80	1,73	3,9	0,00	0,0
2002-01-09 22:00	199	24	69	0,0	20,63	0,61	9,0	1018,52	-5,01	0,61	19,97	1,99	3,5	0,00	0,0
2002-01-09 22:30	198	24	70	0,0	20,73	0,61	9,0	1018,52	-4,81	0,61	20,07	2,06	3,3	0,00	0,0
2002-01-09 23:00	250	24	72	0,0	20,93	0,92	9,0	1017,52	-4,13	0,92	20,27	2,49	2,6	0,00	0,0
2002-01-09 23:30	169	24	71	1,8	20,93	1,12	9,0	1016,51	-4,13	1,12	20,27	2,62	3,1	0,00	0,0
2002-01-10 00:00	200	24	73	1,8	20,93	0,92	9,0	1016,51	-3,94	0,92	20,27	2,56	3,3	0,00	0,0
2002-01-10 00:30	244	24	72	1,6	20,83	1,22	9,0	1016,51	-3,84	1,22	20,17	2,79	4,3	0,00	0,0
2002-01-10 01:00	185	24	68	1,4	20,63	1,32	9,0	1016,51	-4,54	1,32	19,97	2,63	5,2	0,00	0,0
2002-01-10 01:30	174	24	68	1,6	20,53	1,32	9,0	1015,51	-4,54	1,32	19,87	2,63	4,1	0,00	0,0
2002-01-10 02:00	178	24	69	1,4	20,43	1,02	9,0	1015,51	-4,62	1,02	19,77	2,39	3,1	0,00	0,0
2002-01-10 02:30	189	24	69	1,8	20,43	0,92	9,0	1015,51	-4,72	0,92	19,77	2,29	3,5	0,00	0,0
2002-01-10 03:00	172	24	72	1,2	20,53	0,92	9,0	1014,51	-4,13	0,92	19,87	2,49	2,4	0,00	0,0
2002-01-10 03:30	124	24	74	1,2	20,63	0,92	9,0	1014,51	-3,75	0,92	19,97	2,62	2,4	0,00	0,0
2002-01-10 04:00	108	24	71	1,8	20,83	0,72	9,0	1014,51	-4,51	0,72	20,17	2,22	2,6	0,00	0,0
2002-01-10 04:30	84	24	74	1,6	20,93	0,82	9,0	1013,51	-3,84	0,82	20,27	2,52	1,8	0,00	0,0
2002-01-10 05:00	194	24	80	0,0	21,03	1,12	9,0	1013,51	-2,47	1,12	20,37	3,25	2,8	0,00	0,0
2002-01-10 05:30	325	24	83	4,1	21,03	3,82	9,0	1013,51	0,69	-2,12	20,37	6,17	7,5	0,00	0,0
2002-01-10 06:00	249	24	80	7,7	20,93	4,62	9,0	1012,51	0,94	-6,07	20,27	6,75	12,8	0,00	0,0
2002-01-10 06:30	290	24	80	3,7	20,93	4,72	9,0	1012,51	1,03	0,02	20,27	6,85	10,6	0,00	0,0
2002-01-10 07:00	243	24	80	5,6	20,93	4,72	9,0	1012,51	1,03	-3,17	20,27	6,85	10,9	0,00	0,0
2002-01-10 07:30	245	24	81	5,2	20,83	4,82	9,0	1011,51	1,31	-2,47	20,17	7,02	11,5	0,00	0,0
2002-01-10 08:00	336	24	80	5,6	20,63	5,02	9,0	1012,51	1,32	-2,78	19,97	7,15	10,8	0,00	0,0
2002-01-10 08:30	277	25	79	3,9	20,43	5,32	9,0	1011,51	1,43	0,72	19,80	7,38	12,5	0,00	0,0
2002-01-10 09:00	264	25	78	9,6	20,13	5,52	9,0	1011,51	1,44	-6,58	19,50	7,51	13,2	0,00	0,0
2002-01-10 09:30	265	25	77	6,6	19,93	5,62	9,0	1011,51	1,35	-3,11	19,30	7,54	13,6	0,00	0,0
2002-01-10 10:00	267	25	76	4,5	19,73	5,72	9,0	1011,51	1,26	-0,79	19,10	7,57	12,5	0,00	0,0
2002-01-10 10:30	296	25	76	9,0	19,73	5,72	9,0	1011,51	1,26	-6,02	19,10	7,57	13,4	0,00	0,0
2002-01-10 11:00	278	25	77	9,4	19,83	5,72	9,0	1011,51	1,45	-6,30	19,20	7,64	12,3	0,00	0,0
2002-01-10 11:30	320	25	77	5,0	20,03	5,62	9,0	1012,51	1,35	-1,47	19,40	7,54	12,3	0,00	0,0
2002-01-10 12:00	272	25	77	7,1	20,13	5,62	9,0	1012,51	1,35	-3,70	19,50	7,54	11,5	0,00	0,0
2002-01-10 12:30	298	25	76	7,5	20,23	5,52	9,0	1011,51	1,07	-4,33	19,60	7,37	13,4	0,00	0,0
2002-01-10 13:00	265	25	76	3,7	20,33	5,62	9,0	1012,51	1,16	1,07	19,70	7,47	10,9	0,00	0,0
2002-01-10 13:30	305	25	77	8,3	20,33	5,42	9,0	1012,51	1,16	-5,47	19,70	7,34	10,2	0,00	0,0

Datum	Vindriktning °	Luftfukt inne Rh%	Luftfukt ute Rh%	Vindhastighet m/s	Temp inne °C	Temp ute °C	Nederb. månad mm	Luftryck Mbar	Daggpunkt °C	Kyleffekt °C	Vix inne °C	Vix ute °C	Vindby m/s	Korr luftryck	Nederb./dygn mm
2002-01-10 14:00	298	25	77	5,6	20,23	5,42	9,0	1012,51	1,16	-2,27	19,60	7,34	10,2	0,00	0,0
2002-01-10 14:30	253	25	77	3,5	20,13	5,42	9,0	1012,51	1,16	1,86	19,50	7,34	12,1	0,00	0,0
2002-01-10 15:00	278	25	77	11,1	19,93	5,52	9,0	1012,51	1,25	-7,41	19,30	7,44	13,4	0,00	0,0
2002-01-10 15:30	254	25	78	6,2	19,73	5,32	9,0	1011,51	1,25	-2,95	19,10	7,31	12,7	0,00	0,0
2002-01-10 16:00	275	25	79	3,5	19,63	5,32	9,0	1012,51	1,43	1,75	19,00	7,38	13,8	0,00	0,0
2002-01-10 16:30	315	25	79	5,0	19,63	5,12	9,0	1012,51	1,24	-2,09	19,00	7,18	10,9	0,00	0,0
2002-01-10 17:00	290	25	80	4,7	19,53	5,12	9,0	1012,51	1,42	-1,54	18,90	7,25	11,5	0,00	0,0
2002-01-10 17:30	236	25	80	8,7	19,63	5,12	9,0	1012,51	1,42	-6,39	19,00	7,25	11,1	0,00	0,0
2002-01-10 18:00	294	25	80	5,4	19,63	4,72	9,0	1011,51	1,03	-3,17	19,00	6,85	11,7	0,00	0,0
2002-01-10 18:30	272	25	81	4,5	19,73	4,82	9,0	1012,51	1,31	-1,91	19,10	7,02	12,3	0,00	0,0
2002-01-10 19:00	305	25	82	3,9	19,93	4,62	9,0	1012,51	1,29	-0,10	19,30	6,90	8,9	0,00	0,0
2002-01-10 19:30	299	25	81	2,8	20,03	4,52	9,0	1012,51	1,02	1,90	19,40	6,72	7,9	0,00	0,0
2002-01-10 20:00	304	25	81	4,3	20,13	4,52	9,0	1012,51	1,02	-1,28	19,50	6,72	7,3	0,00	0,0
2002-01-10 20:30	328	25	81	4,1	20,23	4,42	9,0	1012,51	0,92	-1,40	19,60	6,62	9,0	0,00	0,0
2002-01-10 21:00	300	25	80	5,4	20,23	4,62	9,0	1012,51	0,94	-3,29	19,60	6,75	8,9	0,00	0,0
2002-01-10 21:30	287	25	80	3,9	20,13	4,62	9,0	1012,51	0,94	-0,10	19,50	6,75	8,5	0,00	0,0
2002-01-10 22:00	305	25	81	3,0	20,03	4,42	9,0	1012,51	0,92	1,79	19,40	6,62	6,9	0,00	0,0
2002-01-10 22:30	282	25	82	2,0	19,93	4,32	9,0	1012,51	1,00	4,32	19,30	6,59	7,1	0,00	0,0
2002-01-10 23:00	327	25	84	2,6	19,93	4,12	9,0	1012,51	1,15	2,54	19,30	6,54	7,7	0,00	0,0
2002-01-10 23:30	290	25	86	2,8	19,83	4,02	9,0	1012,51	1,39	1,35	19,20	6,60	6,6	0,00	0,0
2002-01-11 00:00	263	25	86	4,3	19,83	4,02	9,0	1012,51	1,39	-1,88	19,20	6,60	6,9	0,00	0,0
2002-01-11 00:30	253	25	85	2,8	19,73	4,02	9,0	1012,51	1,22	1,35	19,10	6,52	7,7	0,00	0,0
2002-01-11 01:00	307	25	87	3,3	19,73	3,82	9,0	1012,51	1,36	0,05	19,10	6,47	5,6	0,00	0,0
2002-01-11 01:30	268	25	87	4,1	19,83	3,92	9,0	1013,51	1,46	-2,00	19,20	6,57	6,4	0,00	0,0
2002-01-11 02:00	246	25	87	4,7	19,83	4,02	9,0	1012,51	1,56	-2,90	19,20	6,67	7,9	0,00	0,0
2002-01-11 02:30	267	25	88	3,0	20,03	3,82	9,0	1012,51	1,53	1,13	19,40	6,55	7,5	0,00	0,0
2002-01-11 03:00	306	26	88	2,4	20,13	3,82	9,0	1012,51	1,53	2,22	19,54	6,55	6,9	0,00	0,0
2002-01-11 03:30	305	26	89	5,0	20,23	3,72	9,0	1012,51	1,59	-3,86	19,64	6,53	5,6	0,00	0,0
2002-01-11 04:00	279	26	89	2,8	20,33	3,82	9,0	1012,51	1,69	1,13	19,74	6,63	7,3	0,00	0,0
2002-01-11 04:30	313	26	89	3,9	20,33	3,82	9,0	1012,51	1,69	-1,03	19,74	6,63	7,5	0,00	0,0
2002-01-11 05:00	274	26	89	3,1	20,33	3,72	9,0	1012,51	1,59	1,03	19,74	6,53	7,5	0,00	0,0
2002-01-11 05:30	303	26	89	4,7	20,33	3,92	9,0	1012,51	1,79	-3,02	19,74	6,73	7,1	0,00	0,0
2002-01-11 06:00	294	26	89	4,3	20,43	3,72	9,0	1012,51	1,59	-2,24	19,84	6,53	8,5	0,00	0,0
2002-01-11 06:30	252	26	90	0,0	20,43	3,42	9,0	1012,51	1,46	3,42	19,84	6,31	6,8	0,00	0,0
2002-01-11 07:00	257	26	91	2,8	20,43	3,42	9,0	1012,51	1,62	0,70	19,84	6,39	4,5	0,00	0,0
2002-01-11 07:30	257	26	91	3,5	20,53	3,42	9,0	1012,51	1,62	-0,40	19,94	6,39	5,2	0,00	0,0
2002-01-11 08:00	267	26	92	3,0	20,53	3,42	9,0	1012,51	1,78	0,70	19,94	6,47	5,8	0,00	0,0
2002-01-11 08:30	282	26	92	3,1	20,43	3,42	9,0	1012,51	1,78	0,70	19,84	6,47	5,6	0,00	0,0
2002-01-11 09:00	296	26	93	3,3	20,33	3,42	9,0	1012,51	1,93	-0,40	19,74	6,55	6,4	0,00	0,0
2002-01-11 09:30	273	26	93	3,7	20,23	3,42	9,0	1012,51	1,93	-1,50	19,64	6,55	6,2	0,00	0,0
2002-01-11 10:00	323	26	93	2,4	20,23	3,32	9,0	1012,51	1,84	1,69	19,64	6,45	5,4	0,00	0,0
2002-01-11 10:30	328	26	93	3,0	20,13	3,42	9,0	1013,51	1,93	0,70	19,54	6,55	4,7	0,00	0,0
2002-01-11 11:00	283	26	92	1,6	20,23	3,42	9,0	1013,51	1,78	3,42	19,64	6,47	4,9	0,00	0,0
2002-01-11 11:30	286	26	91	2,8	20,23	3,52	9,0	1012,51	1,72	0,81	19,64	6,49	4,5	0,00	0,0
2002-01-11 12:00	261	26	91	1,8	20,43	3,52	9,0	1012,51	1,72	3,52	19,84	6,49	4,9	0,00	0,0
2002-01-11 12:30	303	26	90	1,4	20,53	3,62	9,0	1012,51	1,66	3,62	19,94	6,51	2,4	0,00	0,0

Datum	Vindriktning °	Luftfukt inne Rh%	Luftfukt ute Rh%	Vindhastighet m/s	Temp inne °C	Temp ute °C	Nederb. månad mm	Luftryck Mbar	Daggpunkt °C	Kyleffekt °C	Vix inne °C	Vix ute °C	Vindby m/s	Korr luftryck	Nederb./dygn mm
2002-01-11 13:00	272	25	89	1,8	20,63	3,62	9,0	1012,51	1,50	3,62	20,00	6,43	2,2	0,00	0,0
2002-01-11 13:30	287	25	88	1,8	20,73	3,62	9,0	1012,51	1,33	3,62	20,10	6,35	2,6	0,00	0,0
2002-01-11 14:00	268	25	88	2,6	20,73	3,72	9,0	1012,51	1,43	2,11	20,10	6,45	3,9	0,00	0,0
2002-01-11 14:30	291	25	88	2,0	20,73	3,52	9,0	1012,51	1,23	3,52	20,10	6,25	3,0	0,00	0,0
2002-01-11 15:00	255	25	88	1,4	20,73	3,42	9,0	1012,51	1,14	3,42	20,10	6,15	3,0	0,00	0,0
2002-01-11 15:30	203	25	88	0,0	20,63	3,32	9,0	1011,51	1,04	3,32	20,00	6,05	2,0	0,00	0,0
2002-01-11 16:00	203	25	89	0,0	20,63	3,02	9,0	1011,51	0,91	3,02	20,00	5,83	1,6	0,00	0,0
2002-01-11 16:30	255	26	90	0,0	20,43	2,92	9,0	1011,51	0,97	2,92	19,84	5,81	1,8	0,00	0,0
2002-01-11 17:00	247	26	90	0,0	20,33	2,72	9,0	1011,51	0,77	2,72	19,74	5,61	0,0	0,00	0,0
2002-01-11 17:30	189	26	89	0,0	20,33	2,42	9,0	1011,51	0,32	2,42	19,74	5,23	2,2	0,00	0,0
2002-01-11 18:00	192	26	89	0,0	20,23	2,22	9,0	1011,51	0,12	2,22	19,64	5,03	2,4	0,00	0,0
2002-01-11 18:30	255	26	89	0,0	20,23	2,02	9,0	1011,51	-0,08	2,02	19,64	4,83	1,6	0,00	0,0
2002-01-11 19:00	192	26	88	0,0	20,33	1,62	9,0	1011,51	-0,63	1,62	19,74	4,35	1,8	0,00	0,0
2002-01-11 19:30	192	26	90	0,0	20,43	1,42	9,0	1011,51	-0,51	1,42	19,84	4,31	1,6	0,00	0,0
2002-01-11 20:00	192	25	90	0,0	20,53	1,42	9,0	1011,51	-0,51	1,42	19,90	4,31	1,6	0,00	0,0
2002-01-11 20:30	192	25	91	0,0	20,63	1,22	9,0	1011,51	-0,55	1,22	20,00	4,19	0,0	0,00	0,0
2002-01-11 21:00	192	25	91	0,0	20,73	1,02	9,0	1011,51	-0,75	1,02	20,10	3,99	0,0	0,00	0,0
2002-01-11 21:30	327	25	92	0,0	20,83	0,72	9,0	1011,51	-0,89	0,72	20,20	3,77	1,8	0,00	0,0
2002-01-11 22:00	327	25	92	0,0	20,73	0,92	9,0	1011,51	-0,69	0,92	20,10	3,97	1,2	0,00	0,0
2002-01-11 22:30	278	25	92	0,0	20,63	0,82	9,0	1011,51	-0,79	0,82	20,00	3,87	2,0	0,00	0,0
2002-01-11 23:00	200	25	91	1,8	20,53	0,61	9,0	1011,51	-1,14	0,61	19,90	3,59	2,4	0,00	0,0
2002-01-11 23:30	262	26	93	0,0	20,43	0,31	9,0	1011,51	-1,13	0,31	19,84	3,45	1,8	0,00	0,0
2002-01-12 00:00	195	26	95	1,4	20,33	0,31	9,0	1011,51	-0,83	0,31	19,74	3,62	2,2	0,00	0,0
2002-01-12 00:30	185	26	96	0,0	20,23	0,51	9,0	1011,51	-0,49	0,51	19,64	3,90	1,8	0,00	0,0
2002-01-12 01:00	185	26	94	0,0	20,23	0,61	9,0	1011,51	-0,68	0,61	19,64	3,83	1,6	0,00	0,0
2002-01-12 01:30	185	26	92	0,0	20,33	0,21	9,0	1011,51	-1,38	0,21	19,74	3,27	0,0	0,00	0,0
2002-01-12 02:00	140	26	92	2,2	20,43	0,21	9,0	1011,51	-1,38	0,21	19,84	3,27	2,4	0,00	0,0
2002-01-12 02:30	142	25	88	0,0	20,63	0,61	9,0	1011,51	-1,62	0,61	20,00	3,35	2,8	0,00	0,0
2002-01-12 03:00	142	25	89	0,0	20,73	0,41	9,0	1011,51	-1,65	0,41	20,10	3,23	1,8	0,00	0,0
2002-01-12 03:30	191	25	86	0,0	20,83	0,61	9,0	1011,51	-1,94	0,61	20,20	3,19	2,4	0,00	0,0
2002-01-12 04:00	269	25	85	2,4	20,83	0,61	9,0	1011,51	-2,10	-1,16	20,20	3,12	2,4	0,00	0,0
2002-01-12 04:30	296	25	88	1,8	20,93	0,41	9,0	1011,51	-1,81	0,41	20,30	3,15	2,4	0,00	0,0
2002-01-12 05:00	315	25	90	1,4	20,93	0,21	9,0	1011,51	-1,69	0,21	20,30	3,11	3,0	0,00	0,0
2002-01-12 05:30	316	25	96	2,0	20,83	0,72	9,0	1011,51	-0,29	0,72	20,20	4,10	3,1	0,00	0,0
2002-01-12 06:00	254	25	95	2,8	20,73	1,22	9,0	1011,51	0,06	-1,71	20,10	4,52	4,5	0,00	0,0
2002-01-12 06:30	246	25	96	0,0	20,63	1,02	9,0	1012,51	0,01	1,02	20,00	4,40	3,5	0,00	0,0
2002-01-12 07:00	198	25	96	1,4	20,53	0,72	9,0	1012,51	-0,29	0,72	19,90	4,10	2,2	0,00	0,0
2002-01-12 07:30	174	25	97	0,0	20,53	0,92	9,0	1012,51	0,06	0,92	19,90	4,39	2,4	0,00	0,0
2002-01-12 08:00	257	25	97	1,6	20,63	0,92	9,0	1012,51	0,06	0,92	20,00	4,39	2,2	0,00	0,0
2002-01-12 08:30	215	25	98	0,0	20,73	1,02	9,0	1012,51	0,30	1,02	20,10	4,57	1,6	0,00	0,0
2002-01-12 09:00	215	25	99	0,0	20,83	1,12	9,0	1012,51	0,55	1,12	20,20	4,76	0,0	0,00	0,0
2002-01-12 09:30	215	25	100	0,0	20,93	1,22	9,0	1012,51	0,79	1,22	20,30	4,95	0,0	0,00	0,0
2002-01-12 10:00	198	25	100	1,2	20,93	1,32	9,0	1013,51	0,89	1,32	20,30	5,05	2,0	0,00	0,0
2002-01-12 10:30	256	25	100	1,6	21,03	1,52	9,0	1013,51	1,09	1,52	20,40	5,25	2,8	0,00	0,0
2002-01-12 11:00	263	25	99	4,7	21,03	1,92	9,0	1013,51	1,35	-5,50	20,40	5,56	6,8	0,00	0,0
2002-01-12 11:30	309	25	97	3,5	20,93	2,02	9,0	1013,51	1,15	-1,98	20,30	5,49	6,2	0,00	0,0

Datum	Vindriktning °	Luftfukt inne Rh%	Luftfukt ute Rh%	Vindhastighet m/s	Temp inne °C	Temp ute °C	Nederb. månad mm	Lufftryck Mbar	Daggpunkt °C	Kyleffekt °C	Vix inne °C	Vix ute °C	Vindby m/s	Korr lufftryck	Nederb./dygn mm
2002-01-12 12:00	286	25	96	1,6	20,83	2,22	9,0	1013,51	1,20	2,22	20,20	5,60	4,1	0,00	0,0
2002-01-12 12:30	269	25	95	1,4	20,73	2,52	9,0	1014,51	1,35	2,52	20,10	5,82	3,3	0,00	0,0
2002-01-12 13:00	286	25	95	1,4	20,63	2,62	9,0	1014,51	1,45	2,62	20,00	5,92	2,6	0,00	0,0
2002-01-12 13:30	254	25	95	2,0	20,63	2,72	9,0	1014,51	1,55	2,72	20,00	6,02	2,8	0,00	0,0
2002-01-12 14:00	263	26	96	2,2	20,53	2,52	9,0	1014,51	1,50	2,52	19,94	5,90	4,9	0,00	0,0
2002-01-12 14:30	256	26	97	1,8	20,43	2,32	9,0	1015,51	1,45	2,32	19,84	5,79	2,6	0,00	0,0
2002-01-12 15:00	75	26	98	1,2	20,43	2,02	9,0	1015,51	1,30	2,02	19,84	5,57	2,8	0,00	0,0
2002-01-12 15:30	93	26	100	0,0	20,43	1,92	9,0	1015,51	1,49	1,92	19,84	5,65	2,2	0,00	0,0
2002-01-12 16:00	195	26	100	0,0	20,33	1,52	9,0	1015,51	1,09	1,52	19,74	5,25	2,2	0,00	0,0
2002-01-12 16:30	113	26	100	0,0	20,33	0,72	9,0	1015,51	0,29	0,72	19,74	4,44	1,6	0,00	0,0
2002-01-12 17:00	113	26	100	0,0	20,23	0,61	9,0	1015,51	0,19	0,61	19,64	4,34	1,6	0,00	0,0
2002-01-12 17:30	253	26	100	1,2	20,13	0,72	9,0	1015,51	0,29	0,72	19,54	4,44	1,6	0,00	0,0
2002-01-12 18:00	262	26	100	0,0	20,13	0,51	9,0	1015,51	0,09	0,51	19,54	4,24	2,0	0,00	0,0
2002-01-12 18:30	262	26	100	0,0	20,03	-0,39	9,0	1015,51	-0,80	-0,39	19,44	3,34	0,0	0,00	0,0
2002-01-12 19:00	262	26	100	0,0	20,03	-0,29	9,0	1015,51	-0,70	-0,29	19,44	3,44	0,0	0,00	0,0
2002-01-12 19:30	237	26	100	0,0	20,03	0,11	9,0	1015,51	-0,31	0,11	19,44	3,84	0,0	0,00	0,0
2002-01-12 20:00	171	26	100	1,4	19,93	0,61	9,0	1015,51	0,19	0,61	19,34	4,34	1,8	0,00	0,0
2002-01-12 20:30	190	26	100	0,0	19,93	0,82	9,0	1014,51	0,39	0,82	19,34	4,54	2,2	0,00	0,0
2002-01-12 21:00	183	26	100	0,0	19,93	0,92	9,0	1014,51	0,49	0,92	19,34	4,64	0,0	0,00	0,0
2002-01-12 21:30	183	26	100	0,0	19,93	1,02	9,0	1014,51	0,59	1,02	19,34	4,75	0,0	0,00	0,0
2002-01-12 22:00	183	26	100	0,0	19,93	0,92	9,0	1014,51	0,49	0,92	19,34	4,64	1,6	0,00	0,0
2002-01-12 22:30	183	26	100	1,2	20,03	0,92	9,0	1014,51	0,49	0,92	19,44	4,64	2,0	0,00	0,0
2002-01-12 23:00	144	26	99	1,4	20,13	1,02	9,0	1013,51	0,45	1,02	19,54	4,66	2,2	0,00	0,0
2002-01-12 23:30	138	26	99	1,4	20,33	0,92	9,0	1013,51	0,35	0,92	19,74	4,56	2,2	0,00	0,0
2002-01-13 00:00	151	26	97	2,4	20,53	1,02	9,0	1013,51	0,16	-0,74	19,94	4,49	2,8	0,00	0,0
2002-01-13 00:30	173	25	97	1,8	20,73	1,12	9,0	1013,51	0,26	1,12	20,10	4,59	2,8	0,00	0,0
2002-01-13 01:00	155	25	97	0,0	20,83	1,02	9,0	1013,51	0,16	1,02	20,20	4,49	2,6	0,00	0,0
2002-01-13 01:30	155	25	98	0,0	20,93	0,92	9,0	1012,51	0,21	0,92	20,30	4,47	1,4	0,00	0,0
2002-01-13 02:00	143	25	100	1,4	21,03	0,92	9,0	1012,51	0,49	0,92	20,40	4,64	2,0	0,00	0,0
2002-01-13 02:30	144	25	100	1,2	21,23	0,92	9,0	1012,51	0,49	0,92	20,60	4,64	2,4	0,00	0,0
2002-01-13 03:00	140	25	100	1,8	21,33	0,92	9,0	1011,51	0,49	0,92	20,70	4,64	2,4	0,00	0,0
2002-01-13 03:30	146	25	100	2,6	21,33	1,32	10,0	1011,51	0,89	-0,42	20,70	5,05	4,1	1,00	1,0
2002-01-13 04:00	162	25	100	3,3	21,33	1,52	10,0	1010,51	1,09	-2,55	20,70	5,25	4,3	1,00	1,0
2002-01-13 04:30	137	25	100	2,8	21,13	1,72	10,0	1009,51	1,29	-1,16	20,50	5,45	5,6	0,00	1,0
2002-01-13 05:00	167	25	100	3,5	20,93	1,92	10,0	1009,51	1,49	-2,10	20,30	5,65	4,9	0,00	1,0
2002-01-13 05:30	153	25	100	0,0	20,83	2,02	10,0	1009,51	1,59	2,02	20,20	5,75	4,1	0,00	1,0
2002-01-13 06:00	192	25	100	0,0	20,73	1,92	10,0	1009,51	1,49	1,92	20,10	5,65	2,0	0,00	1,0
2002-01-13 06:30	325	25	100	0,0	20,73	2,02	10,0	1010,51	1,59	2,02	20,10	5,75	2,2	0,00	1,0
2002-01-13 07:00	296	25	100	0,0	20,83	1,92	10,0	1010,51	1,49	1,92	20,20	5,65	2,2	0,00	1,0
2002-01-13 07:30	277	25	100	1,4	20,93	1,92	10,0	1010,51	1,49	1,92	20,30	5,65	3,0	0,00	1,0
2002-01-13 08:00	304	25	100	2,2	21,03	2,32	10,0	1010,51	1,89	2,32	20,40	6,05	4,9	0,00	1,0
2002-01-13 08:30	253	25	100	1,2	21,03	2,32	10,5	1010,51	1,89	2,32	20,40	6,05	4,5	0,50	1,5
2002-01-13 09:00	245	25	100	1,4	21,13	2,32	10,5	1010,51	1,89	2,32	20,50	6,05	3,7	0,00	1,5
2002-01-13 09:30	197	25	100	0,0	21,13	2,22	10,5	1011,51	1,79	2,22	20,50	5,95	2,4	0,00	1,5
2002-01-13 10:00	181	25	100	1,2	21,13	2,12	10,5	1011,51	1,69	2,12	20,50	5,85	1,6	0,00	1,5
2002-01-13 10:30	189	25	100	0,0	21,03	2,12	10,5	1010,51	1,69	2,12	20,40	5,85	2,4	0,00	1,5

Datum	Vindriktning °	Luftfukt inne Rh%	Luftfukt ute Rh%	Vindhastighet m/s	Temp inne °C	Temp ute °C	Nederb. månad mm	Lufttryck Mbar	Daggpunkt °C	Kyleffekt °C	Vix inne °C	Vix ute °C	Vindby m/s	Korr lufttryck	Nederb./dygn mm
2002-01-13 11:00	173	25	100	0,0	20,83	2,22	10,5	1011,51	1,79	2,22	20,20	5,95	2,6	0,00	1,5
2002-01-13 11:30	173	26	100	1,2	20,93	2,32	10,5	1010,51	1,89	2,32	20,34	6,05	1,4	0,00	1,5
2002-01-13 12:00	173	26	100	0,0	20,83	2,42	10,5	1010,51	1,99	2,42	20,24	6,15	1,4	0,00	1,5
2002-01-13 12:30	173	26	100	1,2	20,73	2,62	10,5	1010,51	2,19	2,62	20,14	6,35	1,4	0,00	1,5
2002-01-13 13:00	173	26	100	1,4	20,63	2,82	10,5	1010,51	2,39	2,82	20,04	6,55	1,8	0,00	1,5
2002-01-13 13:30	172	26	100	0,0	20,63	2,72	10,5	1010,51	2,29	2,72	20,04	6,45	1,6	0,00	1,5
2002-01-13 14:00	172	25	100	0,0	20,53	2,52	10,5	1010,51	2,09	2,52	19,90	6,25	2,0	0,00	1,5
2002-01-13 14:30	156	26	100	1,2	20,53	2,62	10,5	1010,51	2,19	2,62	19,94	6,35	2,8	0,00	1,5
2002-01-13 15:00	127	26	100	0,0	20,53	2,62	10,5	1009,51	2,19	2,62	19,94	6,35	1,8	0,00	1,5
2002-01-13 15:30	127	26	100	1,2	20,53	2,52	10,5	1009,51	2,09	2,52	19,94	6,25	1,6	0,00	1,5
2002-01-13 16:00	87	26	99	0,0	20,43	2,02	10,5	1009,51	1,45	2,02	19,84	5,66	1,6	0,00	1,5
2002-01-13 16:30	87	26	98	0,0	20,43	1,92	10,5	1009,51	1,20	1,92	19,84	5,47	1,4	0,00	1,5
2002-01-13 17:00	115	26	99	1,2	20,53	1,32	10,5	1008,51	0,75	1,32	19,94	4,96	1,8	0,00	1,5
2002-01-13 17:30	131	26	96	0,0	20,53	1,62	10,5	1008,51	0,61	1,62	19,94	5,00	3,0	0,00	1,5
2002-01-13 18:00	110	26	96	0,0	20,43	1,22	10,5	1008,51	0,21	1,22	19,84	4,60	1,8	0,00	1,5
2002-01-13 18:30	120	26	97	1,2	20,43	1,62	10,5	1008,51	0,76	1,62	19,84	5,09	2,2	0,00	1,5
2002-01-13 19:00	143	26	95	1,6	20,43	1,32	10,5	1008,51	0,16	1,32	19,84	4,62	2,6	0,00	1,5
2002-01-13 19:30	143	26	95	0,0	20,33	0,82	10,5	1008,51	-0,34	0,82	19,74	4,12	1,6	0,00	1,5
2002-01-13 20:00	144	26	97	0,0	20,33	0,61	10,5	1008,51	-0,24	0,61	19,74	4,09	1,4	0,00	1,5
2002-01-13 20:30	310	26	100	2,0	20,23	0,41	10,5	1008,51	-0,01	0,41	19,64	4,14	2,2	0,00	1,5
2002-01-13 21:00	346	26	100	0,0	20,23	0,41	10,5	1008,51	-0,01	0,41	19,64	4,14	2,8	0,00	1,5
2002-01-13 21:30	339	26	100	2,0	20,23	0,92	10,5	1008,51	0,49	0,92	19,64	4,64	3,3	0,00	1,5
2002-01-13 22:00	343	26	100	0,0	20,23	0,61	10,5	1008,51	0,19	0,61	19,64	4,34	2,4	0,00	1,5
2002-01-13 22:30	343	26	100	0,0	20,13	0,61	10,5	1008,51	0,19	0,61	19,54	4,34	1,4	0,00	1,5
2002-01-13 23:00	120	26	100	0,0	20,13	0,21	10,5	1008,51	-0,21	0,21	19,54	3,94	1,8	0,00	1,5
2002-01-13 23:30	351	26	100	1,2	20,23	0,11	10,5	1008,51	-0,31	0,11	19,64	3,84	1,8	0,00	1,5
2002-01-14 00:00	0	26	100	0,0	20,33	0,41	10,5	1008,51	-0,01	0,41	19,74	4,14	1,8	0,00	0,0
2002-01-14 00:30	0	26	100	0,0	20,53	0,41	10,5	1007,51	-0,01	0,41	19,94	4,14	0,0	0,00	0,0
2002-01-14 01:00	0	26	100	0,0	20,73	0,21	10,5	1008,51	-0,21	0,21	20,14	3,94	0,0	0,00	0,0
2002-01-14 01:30	0	26	100	0,0	20,83	0,31	10,5	1007,51	-0,11	0,31	20,24	4,04	0,0	0,00	0,0
2002-01-14 02:00	0	26	100	0,0	21,03	0,61	10,5	1007,51	0,19	0,61	20,44	4,34	1,6	0,00	0,0
2002-01-14 02:30	158	26	100	0,0	21,13	0,92	10,5	1007,51	0,49	0,92	20,54	4,64	1,8	0,00	0,0
2002-01-14 03:00	157	26	99	0,0	21,23	1,12	10,5	1007,51	0,55	1,12	20,64	4,76	1,8	0,00	0,0
2002-01-14 03:30	255	26	98	1,4	21,23	1,22	10,5	1007,51	0,50	1,22	20,64	4,77	1,8	0,00	0,0
2002-01-14 04:00	257	26	98	0,0	21,23	1,02	10,5	1007,51	0,30	1,02	20,64	4,57	1,6	0,00	0,0
2002-01-14 04:30	132	26	98	0,0	21,13	1,02	10,5	1007,51	0,30	1,02	20,54	4,57	1,4	0,00	0,0
2002-01-14 05:00	154	26	98	0,0	21,03	1,02	10,5	1007,51	0,30	1,02	20,44	4,57	2,0	0,00	0,0
2002-01-14 05:30	154	26	98	0,0	20,93	0,92	10,5	1007,51	0,21	0,92	20,34	4,47	1,6	0,00	0,0
2002-01-14 06:00	278	26	99	1,2	20,83	1,42	10,5	1007,51	0,85	1,42	20,24	5,06	3,3	0,00	0,0
2002-01-14 06:30	356	26	98	1,2	20,73	1,02	10,5	1007,51	0,30	1,02	20,14	4,57	1,6	0,00	0,0
2002-01-14 07:00	256	25	100	1,8	20,73	1,22	10,5	1006,51	0,79	1,22	20,10	4,95	3,0	0,00	0,0
2002-01-14 07:30	270	26	100	3,1	20,73	1,72	10,5	1007,51	1,29	-1,16	20,14	5,45	4,1	0,00	0,0
2002-01-14 08:00	192	25	99	3,9	20,73	2,02	10,5	1006,51	1,45	-3,14	20,10	5,66	4,5	0,00	0,0
2002-01-14 08:30	259	25	96	3,0	20,73	2,72	10,5	1007,51	1,70	-0,07	20,10	6,10	5,8	0,00	0,0
2002-01-14 09:00	260	25	93	4,9	20,83	3,32	10,5	1007,51	1,84	-3,77	20,20	6,45	6,8	0,00	0,0
2002-01-14 09:30	294	25	90	1,6	20,83	3,72	10,5	1007,51	1,76	3,72	20,20	6,61	8,1	0,00	0,0

Datum	Vindriktning °	Luftfukt inne Rh%	Luftfukt ute Rh%	Vindhastighet m/s	Temp inne °C	Temp ute °C	Nederb. månad mm	Luftryck Mbar	Daggpunkt °C	Kyleffekt °C	Vix inne °C	Vix ute °C	Vindby m/s	Korr luftryck	Nederb./dygn mm
2002-01-14 10:00	266	26	94	3,7	20,93	3,52	10,5	1007,51	2,19	-1,39	20,34	6,74	5,6	0,00	0,0
2002-01-14 10:30	264	26	97	2,0	21,03	3,42	10,5	1007,51	2,54	3,42	20,44	6,89	5,4	0,00	0,0
2002-01-14 11:00	274	26	96	2,8	21,13	3,22	10,5	1007,51	2,20	0,48	20,54	6,60	4,7	0,00	0,0
2002-01-14 11:30	250	26	90	4,3	21,13	3,82	10,5	1007,51	1,85	-2,12	20,54	6,71	5,4	0,00	0,0
2002-01-14 12:00	295	26	85	2,8	21,03	4,32	10,5	1007,51	1,52	1,68	20,44	6,82	5,0	0,00	0,0
2002-01-14 12:30	267	25	85	3,7	20,83	4,22	10,5	1008,51	1,42	-0,57	20,20	6,72	6,2	0,00	0,0
2002-01-14 13:00	249	25	84	4,3	20,63	4,32	10,5	1007,51	1,35	-1,52	20,00	6,74	5,8	0,00	0,0
2002-01-14 13:30	315	26	83	2,4	20,43	4,32	10,5	1008,51	1,17	2,75	19,84	6,67	6,8	0,00	0,0
2002-01-14 14:00	294	26	87	3,1	20,23	4,12	10,5	1007,51	1,66	1,46	19,64	6,77	6,4	0,00	0,0
2002-01-14 14:30	180	26	89	2,2	20,13	3,82	10,5	1008,51	1,69	3,82	19,54	6,63	4,5	0,00	0,0
2002-01-14 15:00	262	26	89	2,4	20,03	4,02	10,5	1008,51	1,89	2,43	19,44	6,83	4,9	0,00	0,0
2002-01-14 15:30	261	26	89	0,0	19,93	4,02	10,5	1008,51	1,89	4,02	19,34	6,83	4,7	0,00	0,0
2002-01-14 16:00	262	26	89	1,4	19,93	3,72	10,5	1008,51	1,59	3,72	19,34	6,53	2,6	0,00	0,0
2002-01-14 16:30	293	26	91	2,6	19,93	3,82	10,5	1007,51	2,01	2,22	19,34	6,79	5,2	0,00	0,0
2002-01-14 17:00	302	26	92	0,0	19,93	3,72	10,5	1007,51	2,07	3,72	19,34	6,77	4,1	0,00	0,0
2002-01-14 17:30	313	26	94	0,0	20,03	3,42	10,5	1007,51	2,09	3,42	19,44	6,64	3,3	0,00	0,0
2002-01-14 18:00	246	26	96	0,0	20,23	2,82	10,5	1007,51	1,80	2,82	19,64	6,20	1,4	0,00	0,0
2002-01-14 18:30	81	26	94	0,0	20,43	2,62	10,5	1007,51	1,30	2,62	19,84	5,84	1,8	0,00	0,0
2002-01-14 19:00	132	26	90	1,2	20,73	2,42	10,5	1007,51	0,48	2,42	20,14	5,31	2,2	0,00	0,0
2002-01-14 19:30	132	26	88	0,0	21,03	2,42	10,5	1007,51	0,15	2,42	20,44	5,15	1,4	0,00	0,0
2002-01-14 20:00	117	26	87	1,6	21,13	2,12	10,5	1007,51	-0,30	2,12	20,54	4,77	2,0	0,00	0,0
2002-01-14 20:30	116	26	86	1,6	21,03	2,02	10,5	1007,51	-0,57	2,02	20,44	4,59	2,0	0,00	0,0
2002-01-14 21:00	135	26	85	1,6	20,83	1,92	10,5	1008,51	-0,83	1,92	20,24	4,42	2,4	0,00	0,0
2002-01-14 21:30	94	26	84	0,0	20,63	1,82	10,5	1008,51	-1,10	1,82	20,04	4,24	1,6	0,00	0,0
2002-01-14 22:00	94	26	86	0,0	20,53	1,32	10,5	1007,51	-1,25	1,32	19,94	3,89	1,4	0,00	0,0
2002-01-14 22:30	94	26	87	0,0	20,33	1,12	10,5	1007,51	-1,29	1,12	19,74	3,77	1,4	0,00	0,0
2002-01-14 23:00	94	26	89	0,0	20,23	1,12	10,5	1007,51	-0,96	1,12	19,64	3,93	0,0	0,00	0,0
2002-01-14 23:30	94	26	87	0,0	20,13	1,32	10,5	1007,51	-1,09	1,32	19,54	3,97	1,6	0,00	0,0
2002-01-15 00:00	86	26	87	1,2	20,23	1,12	10,5	1007,51	-1,29	1,12	19,64	3,77	1,8	0,00	0,0
2002-01-15 00:30	83	26	88	0,0	20,43	1,02	10,5	1006,51	-1,22	1,02	19,84	3,75	2,0	0,00	0,0
2002-01-15 01:00	94	26	91	1,2	20,63	0,61	10,5	1006,51	-1,14	0,61	20,04	3,59	2,0	0,00	0,0
2002-01-15 01:30	94	26	92	1,6	20,83	0,61	10,5	1006,51	-0,99	0,61	20,24	3,67	2,6	0,00	0,0
2002-01-15 02:00	105	26	93	1,4	21,03	0,31	10,5	1005,51	-1,13	0,31	20,44	3,45	2,6	0,00	0,0
2002-01-15 02:30	88	26	95	2,2	21,23	0,41	10,5	1005,51	-0,73	0,41	20,64	3,72	3,5	0,00	0,0
2002-01-15 03:00	124	26	96	2,2	21,23	0,01	10,5	1005,51	-0,98	0,01	20,64	3,40	3,5	0,00	0,0
2002-01-15 03:30	108	26	97	1,2	21,23	-0,39	10,5	1004,51	-1,23	-0,39	20,64	3,08	2,8	0,00	0,0
2002-01-15 04:00	101	26	97	2,2	21,03	-0,29	10,5	1004,51	-1,13	-0,29	20,44	3,19	3,0	0,00	0,0
2002-01-15 04:30	109	25	97	1,2	20,93	-0,59	10,5	1004,51	-1,43	-0,59	20,30	2,88	3,0	0,00	0,0
2002-01-15 05:00	96	25	100	1,4	20,73	-0,99	10,5	1003,51	-1,40	-0,99	20,10	2,74	3,0	0,00	0,0
2002-01-15 05:30	118	25	100	3,0	20,63	-1,09	10,5	1003,51	-1,50	-4,22	20,00	2,64	4,1	0,00	0,0
2002-01-15 06:00	105	25	100	1,2	20,53	-1,29	10,5	1003,51	-1,70	-1,29	19,90	2,44	4,1	0,00	0,0
2002-01-15 06:30	113	25	100	1,4	20,63	-1,19	10,5	1003,51	-1,60	-1,19	20,00	2,54	2,6	0,00	0,0
2002-01-15 07:00	115	25	100	1,2	20,73	-1,29	10,5	1002,51	-1,70	-1,29	20,10	2,44	1,8	0,00	0,0
2002-01-15 07:30	83	25	100	0,0	20,93	-1,49	10,5	1002,51	-1,90	-1,49	20,30	2,24	1,8	0,00	0,0
2002-01-15 08:00	105	26	100	1,6	21,13	-1,59	10,5	1002,51	-2,00	-1,59	20,54	2,14	2,0	0,00	0,0
2002-01-15 08:30	87	26	100	1,2	21,33	-1,79	10,5	1002,51	-2,20	-1,79	20,74	1,94	2,2	0,00	0,0

Datum	Vindriktning °	Luftfukt inne Rh%	Luftfukt ute Rh%	Vindhastighet m/s	Temp inne °C	Temp ute °C	Nederb. månad mm	Luftryck Mbar	Daggpunkt °C	Kyleffekt °C	Vix inne °C	Vix ute °C	Vindby m/s	Korr luftryck	Nederb./dygn mm
2002-01-15 09:00	109	26	100	2,0	21,43	-1,59	10,5	1002,51	-2,00	-1,59	20,84	2,14	2,0	0,00	0,0
2002-01-15 09:30	98	26	100	1,4	21,43	-1,69	10,5	1002,51	-2,10	-1,69	20,84	2,04	2,6	0,00	0,0
2002-01-15 10:00	112	26	100	1,2	21,33	-1,59	10,5	1002,51	-2,00	-1,59	20,74	2,14	2,0	0,00	0,0
2002-01-15 10:30	104	25	100	0,0	21,23	-1,39	10,5	1002,51	-1,80	-1,39	20,60	2,34	1,8	0,00	0,0
2002-01-15 11:00	104	25	100	0,0	21,03	-1,19	10,5	1002,51	-1,60	-1,19	20,40	2,54	0,0	0,00	0,0
2002-01-15 11:30	82	25	100	0,0	20,83	-0,89	10,5	1002,51	-1,30	-0,89	20,20	2,84	1,6	0,00	0,0
2002-01-15 12:00	82	25	100	0,0	20,73	-0,99	10,5	1002,51	-1,40	-0,99	20,10	2,74	0,0	0,00	0,0
2002-01-15 12:30	82	25	100	0,0	20,63	-1,39	10,5	1002,51	-1,80	-1,39	20,00	2,34	0,0	0,00	0,0
2002-01-15 13:00	82	25	100	0,0	20,63	-0,89	10,5	1002,51	-1,30	-0,89	20,00	2,84	0,0	0,00	0,0
2002-01-15 13:30	82	25	100	0,0	20,73	-1,09	10,5	1003,51	-1,50	-1,09	20,10	2,64	1,6	0,00	0,0
2002-01-15 14:00	299	25	100	1,2	20,83	-1,09	10,5	1003,51	-1,50	-1,09	20,20	2,64	1,8	0,00	0,0
2002-01-15 14:30	285	25	100	1,2	20,83	-1,19	10,5	1003,51	-1,60	-1,19	20,20	2,54	1,8	0,00	0,0
2002-01-15 15:00	318	25	100	2,0	20,93	-1,39	10,5	1003,51	-1,80	-1,39	20,30	2,34	2,6	0,00	0,0
2002-01-15 15:30	309	25	100	0,0	20,93	-1,49	10,5	1004,51	-1,90	-1,49	20,30	2,24	2,6	0,00	0,0
2002-01-15 16:00	309	25	100	0,0	21,03	-1,69	10,5	1004,51	-2,10	-1,69	20,40	2,04	1,4	0,00	0,0
2002-01-15 16:30	310	25	100	0,0	21,03	-1,49	10,5	1004,51	-1,90	-1,49	20,40	2,24	1,2	0,00	0,0
2002-01-15 17:00	310	25	100	0,0	21,13	-1,19	10,5	1004,51	-1,60	-1,19	20,50	2,54	1,2	0,00	0,0
2002-01-15 17:30	310	25	100	0,0	21,13	-0,99	10,5	1004,51	-1,40	-0,99	20,50	2,74	0,0	0,00	0,0
2002-01-15 18:00	310	25	100	0,0	21,13	-0,99	10,5	1004,51	-1,40	-0,99	20,50	2,74	0,0	0,00	0,0
2002-01-15 18:30	203	25	100	0,0	21,13	-0,99	10,5	1005,51	-1,40	-0,99	20,50	2,74	2,2	0,00	0,0
2002-01-15 19:00	197	25	100	1,2	21,23	-1,29	10,5	1005,51	-1,70	-1,29	20,60	2,44	2,0	0,00	0,0
2002-01-15 19:30	197	25	100	0,0	21,23	-1,29	10,5	1005,51	-1,70	-1,29	20,60	2,44	1,2	0,00	0,0
2002-01-15 20:00	197	25	100	0,0	21,13	-1,29	10,5	1005,51	-1,70	-1,29	20,50	2,44	0,0	0,00	0,0
2002-01-15 20:30	197	25	100	0,0	21,13	-1,19	10,5	1005,51	-1,60	-1,19	20,50	2,54	0,0	0,00	0,0
2002-01-15 21:00	189	25	100	0,0	20,93	-1,19	10,5	1005,51	-1,60	-1,19	20,30	2,54	1,4	0,00	0,0
2002-01-15 21:30	177	25	100	0,0	20,83	-0,79	10,5	1005,51	-1,20	-0,79	20,20	2,94	1,8	0,00	0,0
2002-01-15 22:00	137	25	100	0,0	20,63	-0,89	10,5	1005,51	-1,30	-0,89	20,00	2,84	1,2	0,00	0,0
2002-01-15 22:30	137	25	100	0,0	20,53	-0,69	10,5	1005,51	-1,10	-0,69	19,90	3,04	1,4	0,00	0,0
2002-01-15 23:00	137	26	100	0,0	20,53	-0,49	10,5	1005,51	-0,90	-0,49	19,94	3,24	1,2	0,00	0,0
2002-01-15 23:30	137	26	100	0,0	20,43	-0,39	10,5	1005,51	-0,80	-0,39	19,84	3,34	0,0	0,00	0,0
2002-01-16 00:00	137	26	100	0,0	20,33	-0,29	10,5	1005,51	-0,70	-0,29	19,74	3,44	0,0	0,00	0,0
2002-01-16 00:30	137	26	100	0,0	20,33	-0,29	10,5	1004,51	-0,70	-0,29	19,74	3,44	0,0	0,00	0,0
2002-01-16 01:00	137	26	100	0,0	20,33	-0,29	10,5	1004,51	-0,70	-0,29	19,74	3,44	1,4	0,00	0,0
2002-01-16 01:30	137	26	100	0,0	20,33	-0,39	10,5	1004,51	-0,80	-0,39	19,74	3,34	2,0	0,00	0,0
2002-01-16 02:00	115	26	100	0,0	20,33	0,01	10,5	1004,51	-0,41	0,01	19,74	3,74	1,2	0,00	0,0
2002-01-16 02:30	101	26	100	0,0	20,53	0,01	10,5	1003,51	-0,41	0,01	19,94	3,74	1,8	0,00	0,0
2002-01-16 03:00	102	25	100	1,2	20,73	0,31	10,5	1003,51	-0,11	0,31	20,10	4,04	2,8	0,00	0,0
2002-01-16 03:30	70	25	100	2,4	20,93	0,31	10,5	1003,51	-0,11	-1,48	20,30	4,04	2,6	0,00	0,0
2002-01-16 04:00	101	25	100	2,6	21,13	0,41	10,5	1002,51	-0,01	-1,37	20,50	4,14	3,3	0,00	0,0
2002-01-16 04:30	121	26	100	2,2	21,33	0,11	10,5	1002,51	-0,31	0,11	20,74	3,84	3,0	0,00	0,0
2002-01-16 05:00	113	26	100	1,4	21,43	0,11	10,5	1002,51	-0,31	0,11	20,84	3,84	3,1	0,00	0,0
2002-01-16 05:30	96	26	100	1,6	21,43	0,11	10,5	1002,51	-0,31	0,11	20,84	3,84	3,5	0,00	0,0
2002-01-16 06:00	129	25	100	0,0	21,33	0,21	10,5	1002,51	-0,21	0,21	20,70	3,94	3,3	0,00	0,0
2002-01-16 06:30	139	25	100	1,6	21,23	0,31	10,5	1001,51	-0,11	0,31	20,60	4,04	3,1	0,00	0,0
2002-01-16 07:00	115	25	100	1,2	21,13	0,21	10,5	1001,51	-0,21	0,21	20,50	3,94	2,6	0,00	0,0
2002-01-16 07:30	132	25	100	0,0	21,03	0,31	10,5	1001,51	-0,11	0,31	20,40	4,04	2,6	0,00	0,0

Datum	Vindriktning °	Luftfukt inne Rh%	Luftfukt ute Rh%	Vindhastighet m/s	Temp inne °C	Temp ute °C	Nederb. månad mm	Lufttryck Mbar	Daggpunkt °C	Kyleffekt °C	Vix inne °C	Vix ute °C	Vindby m/s	Korr lufttryck	Nederb./dygn mm
2002-01-16 08:00	132	25	100	1,6	20,83	0,21	10,5	1001,51	-0,21	0,21	20,20	3,94	2,2	0,00	0,0
2002-01-16 08:30	132	25	100	0,0	20,83	0,11	10,5	1001,51	-0,31	0,11	20,20	3,84	2,2	0,00	0,0
2002-01-16 09:00	132	25	100	1,2	20,93	0,01	10,5	1001,51	-0,41	0,01	20,30	3,74	1,6	0,00	0,0
2002-01-16 09:30	132	26	100	0,0	21,03	-0,09	10,5	1001,51	-0,51	-0,09	20,44	3,64	1,8	0,00	0,0
2002-01-16 10:00	132	26	100	0,0	21,13	-0,29	10,5	1001,51	-0,70	-0,29	20,54	3,44	1,6	0,00	0,0
2002-01-16 10:30	132	26	100	0,0	21,23	-0,29	10,5	1001,51	-0,70	-0,29	20,64	3,44	1,8	0,00	0,0
2002-01-16 11:00	132	26	100	0,0	21,33	-0,19	10,5	1000,51	-0,60	-0,19	20,74	3,54	1,6	0,00	0,0
2002-01-16 11:30	132	26	100	0,0	21,33	-0,59	10,5	1001,51	-1,00	-0,59	20,74	3,14	1,4	0,00	0,0
2002-01-16 12:00	132	26	100	0,0	21,33	-1,09	10,5	1001,51	-1,50	-1,09	20,74	2,64	1,4	0,00	0,0
2002-01-16 12:30	132	26	100	0,0	21,23	-1,29	10,5	1001,51	-1,70	-1,29	20,64	2,44	1,6	0,00	0,0
2002-01-16 13:00	132	26	100	0,0	21,03	-1,29	10,5	1000,51	-1,70	-1,29	20,44	2,44	0,0	0,00	0,0
2002-01-16 13:30	132	25	100	0,0	20,83	-1,49	10,5	1000,51	-1,90	-1,49	20,20	2,24	1,2	0,00	0,0
2002-01-16 14:00	132	25	100	0,0	20,73	-1,29	10,5	1000,51	-1,70	-1,29	20,10	2,44	0,0	0,00	0,0
2002-01-16 14:30	132	25	100	0,0	20,53	-1,09	10,5	1000,51	-1,50	-1,09	19,90	2,64	0,0	0,00	0,0
2002-01-16 15:00	132	26	100	0,0	20,43	-0,89	10,5	1000,51	-1,30	-0,89	19,84	2,84	0,0	0,00	0,0
2002-01-16 15:30	132	26	100	0,0	20,43	-0,89	10,5	1000,51	-1,30	-0,89	19,84	2,84	0,0	0,00	0,0
2002-01-16 16:00	286	25	100	1,4	20,63	-1,09	10,5	1001,51	-1,50	-1,09	20,00	2,64	2,6	0,00	0,0
2002-01-16 16:30	340	26	100	0,0	20,93	-1,79	10,5	1000,51	-2,20	-1,79	20,34	1,94	2,6	0,00	0,0
2002-01-16 17:00	340	26	100	0,0	21,33	-2,19	10,5	1001,51	-2,60	-2,19	20,74	1,54	0,0	0,00	0,0
2002-01-16 17:30	340	25	100	0,0	21,53	-2,09	10,5	1000,51	-2,50	-2,09	20,90	1,64	1,4	0,00	0,0
2002-01-16 18:00	341	25	100	0,0	21,73	-1,79	10,5	1001,51	-2,20	-1,79	21,10	1,94	2,4	0,00	0,0
2002-01-16 18:30	341	25	100	0,0	21,63	-2,09	10,5	1000,51	-2,50	-2,09	21,00	1,64	1,4	0,00	0,0
2002-01-16 19:00	341	25	100	0,0	21,53	-1,99	10,5	1000,51	-2,40	-1,99	20,90	1,74	0,0	0,00	0,0
2002-01-16 19:30	340	25	100	0,0	21,43	-2,19	10,5	1001,51	-2,60	-2,19	20,80	1,54	1,6	0,00	0,0
2002-01-16 20:00	340	25	100	0,0	21,33	-2,19	10,5	1001,51	-2,60	-2,19	20,70	1,54	0,0	0,00	0,0
2002-01-16 20:30	340	25	100	0,0	21,13	-2,39	10,5	1001,51	-2,80	-2,39	20,50	1,34	1,4	0,00	0,0
2002-01-16 21:00	340	25	100	1,4	20,93	-2,59	10,5	1001,51	-3,00	-2,59	20,30	1,14	1,4	0,00	0,0
2002-01-16 21:30	340	25	100	0,0	20,83	-2,39	10,5	1001,51	-2,80	-2,39	20,20	1,34	1,6	0,00	0,0
2002-01-16 22:00	340	25	100	0,0	20,63	-2,39	10,5	1001,51	-2,80	-2,39	20,00	1,34	1,2	0,00	0,0
2002-01-16 22:30	340	25	100	1,4	20,63	-2,59	10,5	1002,51	-3,00	-2,59	20,00	1,14	1,6	0,00	0,0
2002-01-16 23:00	340	25	100	0,0	20,63	-2,49	10,5	1002,51	-2,90	-2,49	20,00	1,24	1,6	0,00	0,0
2002-01-16 23:30	303	25	100	0,0	20,63	-1,99	10,5	1002,51	-2,40	-1,99	20,00	1,74	1,8	0,00	0,0
2002-01-17 00:00	288	25	100	2,0	20,83	-1,89	10,5	1002,51	-2,30	-1,89	20,20	1,84	2,2	0,00	0,0
2002-01-17 00:30	340	25	100	0,0	20,93	-1,99	10,5	1002,51	-2,40	-1,99	20,30	1,74	2,4	0,00	0,0
2002-01-17 01:00	341	25	100	0,0	21,03	-2,39	10,5	1003,51	-2,80	-2,39	20,40	1,34	1,2	0,00	0,0
2002-01-17 01:30	341	25	100	0,0	21,13	-2,69	10,5	1003,51	-3,10	-2,69	20,50	1,04	1,6	0,00	0,0
2002-01-17 02:00	331	25	100	1,2	21,23	-2,39	10,5	1003,51	-2,80	-2,39	20,60	1,34	2,4	0,00	0,0
2002-01-17 02:30	295	25	100	0,0	21,23	-2,59	10,5	1003,51	-3,00	-2,59	20,60	1,14	1,8	0,00	0,0
2002-01-17 03:00	317	25	100	1,4	21,33	-2,79	10,5	1004,51	-3,20	-2,79	20,70	0,94	2,0	0,00	0,0
2002-01-17 03:30	310	25	100	1,2	21,33	-2,79	10,5	1004,51	-3,20	-2,79	20,70	0,94	2,0	0,00	0,0
2002-01-17 04:00	301	25	100	1,8	21,23	-3,19	10,5	1004,51	-3,60	-3,19	20,60	0,54	1,8	0,00	0,0
2002-01-17 04:30	301	25	100	0,0	21,23	-3,49	10,5	1004,51	-3,90	-3,49	20,60	0,24	1,6	0,00	0,0
2002-01-17 05:00	304	25	100	1,6	21,13	-3,49	10,5	1005,51	-3,90	-3,49	20,50	0,24	2,2	0,00	0,0
2002-01-17 05:30	314	25	100	1,2	21,13	-3,19	10,5	1005,51	-3,60	-3,19	20,50	0,54	2,6	0,00	0,0
2002-01-17 06:00	325	25	100	1,2	21,13	-3,49	10,5	1005,51	-3,90	-3,49	20,50	0,24	2,2	0,00	0,0
2002-01-17 06:30	339	25	100	0,0	21,03	-3,59	10,5	1005,51	-4,00	-3,59	20,40	0,14	1,6	0,00	0,0

Datum	Vindriktning °	Luftfukt inne Rh%	Luftfukt ute Rh%	Vindhastighet m/s	Temp inne °C	Temp ute °C	Nederb. månad mm	Luftryck Mbar	Daggpunkt °C	Kyleffekt °C	Vix inne °C	Vix ute °C	Vindby m/s	Korr luftryck	Nederb./dygn mm
2002-01-17 07:00	317	25	100	1,2	21,03	-3,69	10,5	1005,51	-4,10	-3,69	20,40	0,04	2,0	0,00	0,0
2002-01-17 07:30	346	25	100	0,0	21,03	-3,59	10,5	1005,51	-4,00	-3,59	20,40	0,14	2,2	0,00	0,0
2002-01-17 08:00	346	25	100	0,0	21,03	-3,99	10,5	1006,51	-4,40	-3,99	20,40	-0,26	1,2	0,00	0,0
2002-01-17 08:30	346	25	100	0,0	21,03	-4,79	10,5	1006,51	-5,19	-4,79	20,40	-1,06	0,0	0,00	0,0
2002-01-17 09:00	346	25	100	0,0	21,13	-4,49	10,5	1006,51	-4,89	-4,49	20,50	-0,76	1,6	0,00	0,0
2002-01-17 09:30	346	25	100	0,0	21,23	-4,99	10,5	1006,51	-5,39	-4,99	20,60	-1,26	1,2	0,00	0,0
2002-01-17 10:00	346	25	100	0,0	21,33	-4,99	10,5	1007,51	-5,39	-4,99	20,70	-1,26	0,0	0,00	0,0
2002-01-17 10:30	346	25	100	0,0	21,33	-3,69	10,5	1006,51	-4,10	-3,69	20,70	0,04	0,0	0,00	0,0
2002-01-17 11:00	346	25	100	0,0	21,33	-4,09	10,5	1007,51	-4,50	-4,09	20,70	-0,36	0,0	0,00	0,0
2002-01-17 11:30	346	25	100	0,0	21,23	-4,19	10,5	1007,51	-4,59	-4,19	20,60	-0,46	0,0	0,00	0,0
2002-01-17 12:00	346	25	100	0,0	21,03	-4,59	10,5	1007,51	-4,99	-4,59	20,40	-0,86	1,4	0,00	0,0
2002-01-17 12:30	346	25	100	0,0	20,83	-4,69	10,5	1007,51	-5,09	-4,69	20,20	-0,96	0,0	0,00	0,0
2002-01-17 13:00	346	25	100	0,0	20,63	-4,39	10,5	1007,51	-4,79	-4,39	20,00	-0,66	0,0	0,00	0,0
2002-01-17 13:30	346	26	100	0,0	20,53	-4,19	10,5	1007,51	-4,59	-4,19	19,94	-0,46	0,0	0,00	0,0
2002-01-17 14:00	346	26	100	0,0	20,33	-4,59	10,5	1007,51	-4,99	-4,59	19,74	-0,86	1,2	0,00	0,0
2002-01-17 14:30	49	26	100	0,0	20,23	-4,89	10,5	1007,51	-5,29	-4,89	19,64	-1,16	1,4	0,00	0,0
2002-01-17 15:00	49	26	100	0,0	20,03	-4,99	10,5	1007,51	-5,39	-4,99	19,44	-1,26	1,2	0,00	0,0
2002-01-17 15:30	95	26	100	1,4	19,93	-5,19	10,5	1007,51	-5,59	-5,19	19,34	-1,46	1,4	0,00	0,0
2002-01-17 16:00	95	25	100	0,0	19,83	-4,99	10,5	1008,51	-5,39	-4,99	19,20	-1,26	1,6	0,00	0,0
2002-01-17 16:30	91	25	100	1,2	19,63	-4,89	10,5	1008,51	-5,29	-4,89	19,00	-1,16	1,8	0,00	0,0
2002-01-17 17:00	111	25	100	1,2	19,53	-4,99	10,5	1008,51	-5,39	-4,99	18,90	-1,26	2,6	0,00	0,0
2002-01-17 17:30	85	25	100	1,6	19,53	-4,59	10,5	1008,51	-4,99	-4,59	18,90	-0,86	2,6	0,00	0,0
2002-01-17 18:00	93	26	100	2,0	19,83	-4,79	10,5	1008,51	-5,19	-4,79	19,24	-1,06	2,8	0,00	0,0
2002-01-17 18:30	119	26	100	1,2	20,33	-4,69	10,5	1008,51	-5,09	-4,69	19,74	-0,96	2,6	0,00	0,0
2002-01-17 19:00	105	25	100	2,4	20,83	-4,99	10,5	1008,51	-5,39	-7,07	20,20	-1,26	3,0	0,00	0,0
2002-01-17 19:30	89	25	100	2,0	21,23	-5,69	10,5	1008,51	-6,09	-5,69	20,60	-1,96	2,8	0,00	0,0
2002-01-17 20:00	91	25	100	2,0	21,33	-5,69	10,5	1008,51	-6,09	-5,69	20,70	-1,96	3,0	0,00	0,0
2002-01-17 20:30	113	25	100	2,0	21,33	-5,79	10,5	1008,51	-6,19	-5,79	20,70	-2,06	2,8	0,00	0,0
2002-01-17 21:00	100	25	100	1,6	21,23	-5,89	10,5	1007,51	-6,29	-5,89	20,60	-2,16	2,6	0,00	0,0
2002-01-17 21:30	115	25	100	1,2	21,03	-5,79	10,5	1008,51	-6,19	-5,79	20,40	-2,06	2,8	0,00	0,0
2002-01-17 22:00	103	25	100	1,8	20,83	-5,69	10,5	1008,51	-6,09	-5,69	20,20	-1,96	3,0	0,00	0,0
2002-01-17 22:30	103	25	100	1,4	20,73	-5,49	10,5	1008,51	-5,89	-5,49	20,10	-1,76	2,4	0,00	0,0
2002-01-17 23:00	59	25	100	1,8	20,83	-5,39	10,5	1007,51	-5,79	-5,39	20,20	-1,66	2,6	0,00	0,0
2002-01-17 23:30	94	25	100	1,6	20,93	-5,39	10,5	1007,51	-5,79	-5,39	20,30	-1,66	2,6	0,00	0,0
2002-01-18 00:00	75	25	100	1,6	21,13	-5,49	10,5	1007,51	-5,89	-5,49	20,50	-1,76	2,6	0,00	0,0
2002-01-18 00:30	108	25	100	1,4	21,33	-5,39	10,5	1007,51	-5,79	-5,39	20,70	-1,66	2,2	0,00	0,0
2002-01-18 01:00	113	25	100	1,2	21,43	-5,49	10,5	1007,51	-5,89	-5,49	20,80	-1,76	2,6	0,00	0,0
2002-01-18 01:30	87	25	100	1,8	21,43	-5,39	10,5	1007,51	-5,79	-5,39	20,80	-1,66	3,0	0,00	0,0
2002-01-18 02:00	104	25	100	1,6	21,33	-5,39	10,5	1006,51	-5,79	-5,39	20,70	-1,66	2,8	0,00	0,0
2002-01-18 02:30	106	25	100	1,4	21,23	-5,29	10,5	1006,51	-5,69	-5,29	20,60	-1,56	2,4	0,00	0,0
2002-01-18 03:00	86	25	100	1,6	21,13	-4,99	10,5	1006,51	-5,39	-4,99	20,50	-1,26	2,6	0,00	0,0
2002-01-18 03:30	108	25	100	2,2	20,93	-4,69	10,5	1005,51	-5,09	-4,69	20,30	-0,96	3,1	0,00	0,0
2002-01-18 04:00	99	25	100	2,2	20,93	-4,19	10,5	1005,51	-4,59	-4,19	20,30	-0,46	4,1	0,00	0,0
2002-01-18 04:30	105	25	100	2,4	20,93	-4,09	10,5	1005,51	-4,50	-6,12	20,30	-0,36	4,7	0,00	0,0
2002-01-18 05:00	108	25	100	3,3	21,03	-4,09	10,5	1004,51	-4,50	-8,88	20,40	-0,36	4,5	0,00	0,0
2002-01-18 05:30	101	25	100	2,4	21,13	-3,99	10,5	1004,51	-4,40	-6,01	20,50	-0,26	4,7	0,00	0,0

Datum	Vindriktning °	Luftfukt inne Rh%	Luftfukt ute Rh%	Vindhastighet m/s	Temp inne °C	Temp ute °C	Nederb. månad mm	Lufttryck Mbar	Daggpunkt °C	Kyleffekt °C	Vix inne °C	Vix ute °C	Vindby m/s	Korr lufttryck	Nederb./dygn mm
2002-01-18 06:00	99	25	100	2,6	21,33	-3,79	10,5	1003,51	-4,20	-5,80	20,70	-0,06	3,9	0,00	0,0
2002-01-18 06:30	100	25	100	1,8	21,43	-3,69	10,5	1003,51	-4,10	-3,69	20,80	0,04	4,9	0,00	0,0
2002-01-18 07:00	109	25	100	3,1	21,53	-3,59	10,5	1002,51	-4,00	-6,95	20,90	0,14	4,3	0,00	0,0
2002-01-18 07:30	115	25	100	2,6	21,53	-3,49	10,5	1002,51	-3,90	-5,49	20,90	0,24	4,9	0,00	0,0
2002-01-18 08:00	133	25	100	3,7	21,43	-3,39	10,5	1002,51	-3,80	-9,44	20,80	0,34	4,7	0,00	0,0
2002-01-18 08:30	137	25	100	3,5	21,33	-3,09	10,5	1001,51	-3,50	-7,75	20,70	0,64	4,9	0,00	0,0
2002-01-18 09:00	130	25	100	3,0	21,23	-2,89	10,5	1001,51	-3,30	-6,19	20,60	0,84	3,9	0,00	0,0
2002-01-18 09:30	134	25	100	3,1	21,13	-2,49	10,5	1001,51	-2,90	-5,75	20,50	1,24	4,3	0,00	0,0
2002-01-18 10:00	133	25	100	2,0	21,03	-2,19	10,5	1001,51	-2,60	-2,19	20,40	1,54	4,5	0,00	0,0
2002-01-18 10:30	130	25	100	3,5	21,03	-1,79	10,5	1001,51	-2,20	-6,28	20,40	1,94	4,7	0,00	0,0
2002-01-18 11:00	146	25	100	3,0	21,13	-1,49	10,5	1000,51	-1,90	-4,66	20,50	2,24	4,1	0,00	0,0
2002-01-18 11:30	121	25	100	2,4	21,23	-1,19	10,5	1000,51	-1,60	-3,06	20,60	2,54	4,1	0,00	0,0
2002-01-18 12:00	148	25	100	2,2	21,33	-0,89	10,5	1000,51	-1,30	-0,89	20,70	2,84	4,9	0,00	0,0
2002-01-18 12:30	128	25	100	2,8	21,43	-0,69	10,5	1000,51	-1,10	-3,78	20,80	3,04	3,1	0,00	0,0
2002-01-18 13:00	134	25	100	1,8	21,43	-0,39	10,5	1000,51	-0,80	-0,39	20,80	3,34	3,1	0,00	0,0
2002-01-18 13:30	138	25	100	1,4	21,43	-0,29	10,5	1000,51	-0,70	-0,29	20,80	3,44	2,8	0,00	0,0
2002-01-18 14:00	130	25	100	1,4	21,33	-0,19	10,5	1000,51	-0,60	-0,19	20,70	3,54	2,2	0,00	0,0
2002-01-18 14:30	150	25	100	0,0	21,23	-0,19	10,5	1000,51	-0,60	-0,19	20,60	3,54	2,0	0,00	0,0
2002-01-18 15:00	155	25	100	0,0	21,13	-0,19	10,5	1000,51	-0,60	-0,19	20,50	3,54	1,6	0,00	0,0
2002-01-18 15:30	173	25	100	0,0	21,03	-0,19	10,5	999,51	-0,60	-0,19	20,40	3,54	0,0	0,00	0,0
2002-01-18 16:00	173	25	100	0,0	20,93	-0,19	10,5	999,51	-0,60	-0,19	20,30	3,54	0,0	0,00	0,0
2002-01-18 16:30	173	25	100	0,0	20,93	-0,29	10,5	999,51	-0,70	-0,29	20,30	3,44	0,0	0,00	0,0
2002-01-18 17:00	173	25	100	0,0	21,03	-0,39	10,5	999,51	-0,80	-0,39	20,40	3,34	0,0	0,00	0,0
2002-01-18 17:30	179	25	100	0,0	21,13	-0,39	10,5	999,51	-0,80	-0,39	20,50	3,34	0,0	0,00	0,0
2002-01-18 18:00	178	25	100	0,0	21,23	-0,49	10,5	999,51	-0,90	-0,49	20,60	3,24	0,0	0,00	0,0
2002-01-18 18:30	179	25	100	0,0	21,33	-0,59	10,5	999,51	-1,00	-0,59	20,70	3,14	0,0	0,00	0,0
2002-01-18 19:00	179	25	100	0,0	21,43	-0,59	10,5	999,51	-1,00	-0,59	20,80	3,14	0,0	0,00	0,0
2002-01-18 19:30	179	25	100	0,0	21,43	-0,69	10,5	998,51	-1,10	-0,69	20,80	3,04	0,0	0,00	0,0
2002-01-18 20:00	178	25	100	0,0	21,33	-0,89	10,5	998,51	-1,30	-0,89	20,70	2,84	0,0	0,00	0,0
2002-01-18 20:30	178	25	100	0,0	21,23	-0,99	10,5	998,51	-1,40	-0,99	20,60	2,74	0,0	0,00	0,0
2002-01-18 21:00	178	25	100	0,0	21,03	-0,99	10,5	998,51	-1,40	-0,99	20,40	2,74	0,0	0,00	0,0
2002-01-18 21:30	178	25	100	0,0	20,83	-0,99	10,5	998,51	-1,40	-0,99	20,20	2,74	0,0	0,00	0,0
2002-01-18 22:00	298	25	100	0,0	20,73	-0,89	10,5	998,51	-1,30	-0,89	20,10	2,84	2,0	0,00	0,0
2002-01-18 22:30	310	25	100	1,2	20,53	-1,09	10,5	998,51	-1,50	-1,09	19,90	2,64	2,4	0,00	0,0
2002-01-18 23:00	332	26	100	1,2	20,43	-1,29	10,5	998,51	-1,70	-1,29	19,84	2,44	2,2	0,00	0,0
2002-01-18 23:30	288	26	100	0,0	20,43	-1,29	10,5	998,51	-1,70	-1,29	19,84	2,44	1,8	0,00	0,0
2002-01-19 00:00	311	26	100	0,0	20,43	-1,29	10,5	998,51	-1,70	-1,29	19,84	2,44	1,6	0,00	0,0
2002-01-19 00:30	309	25	100	0,0	20,63	-1,39	10,5	998,51	-1,80	-1,39	20,00	2,34	1,4	0,00	0,0
2002-01-19 01:00	321	25	100	0,0	20,73	-1,39	10,5	998,51	-1,80	-1,39	20,10	2,34	1,6	0,00	0,0
2002-01-19 01:30	347	25	100	0,0	20,93	-1,19	10,5	998,51	-1,60	-1,19	20,30	2,54	1,4	0,00	0,0
2002-01-19 02:00	347	25	100	0,0	21,03	-1,29	10,5	998,51	-1,70	-1,29	20,40	2,44	1,4	0,00	0,0
2002-01-19 02:30	347	25	100	0,0	21,13	-1,09	10,5	998,51	-1,50	-1,09	20,50	2,64	1,2	0,00	0,0
2002-01-19 03:00	347	25	100	0,0	21,23	-1,19	10,5	998,51	-1,60	-1,19	20,60	2,54	0,0	0,00	0,0
2002-01-19 03:30	328	25	100	0,0	21,33	-1,29	10,5	998,51	-1,70	-1,29	20,70	2,44	1,8	0,00	0,0
2002-01-19 04:00	337	25	100	2,0	21,33	-1,49	10,5	998,51	-1,90	-1,49	20,70	2,24	3,7	0,00	0,0
2002-01-19 04:30	347	25	100	2,2	21,43	-1,59	10,5	998,51	-2,00	-1,59	20,80	2,14	3,0	0,00	0,0

Datum	Vindriktning °	Luftfukt inne Rh%	Luftfukt ute Rh%	Vindhastighet m/s	Temp inne °C	Temp ute °C	Nederb. månad mm	Lufttryck Mbar	Daggpunkt °C	Kyleffekt °C	Vix inne °C	Vix ute °C	Vindby m/s	Korr lufttryck	Nederb./dygn mm
2002-01-19 05:00	346	25	100	1,6	21,43	-1,79	10,5	998,51	-2,20	-1,79	20,80	1,94	3,7	0,00	0,0
2002-01-19 05:30	261	25	99	0,0	21,43	-1,89	10,5	998,51	-2,44	-1,89	20,80	1,76	3,0	0,00	0,0
2002-01-19 06:00	351	25	100	1,2	21,73	-2,19	10,5	998,51	-2,60	-2,19	21,10	1,54	1,8	0,00	0,0
2002-01-19 06:30	336	25	100	1,8	21,93	-2,29	10,5	998,51	-2,70	-2,29	21,30	1,44	2,2	0,00	0,0
2002-01-19 07:00	49	25	100	0,0	21,73	-2,29	10,5	998,51	-2,70	-2,29	21,10	1,44	2,6	0,00	0,0
2002-01-19 07:30	79	25	100	0,0	21,43	-2,39	10,5	999,51	-2,80	-2,39	20,80	1,34	0,0	0,00	0,0
2002-01-19 08:00	66	25	100	0,0	21,13	-2,79	10,5	999,51	-3,20	-2,79	20,50	0,94	1,6	0,00	0,0
2002-01-19 08:30	111	25	100	0,0	20,83	-3,39	10,5	999,51	-3,80	-3,39	20,20	0,34	2,2	0,00	0,0
2002-01-19 09:00	254	25	100	0,0	20,73	-3,39	10,5	999,51	-3,80	-3,39	20,10	0,34	1,8	0,00	0,0
2002-01-19 09:30	81	25	100	1,4	21,03	-3,69	10,5	999,51	-4,10	-3,69	20,40	0,04	2,0	0,00	0,0
2002-01-19 10:00	43	25	98	0,0	21,43	-4,29	10,5	999,51	-4,97	-4,29	20,80	-0,73	2,0	0,00	0,0
2002-01-19 10:30	81	25	98	0,0	21,73	-4,49	10,5	999,51	-5,17	-4,49	21,10	-0,93	2,0	0,00	0,0
2002-01-19 11:00	83	25	97	0,0	21,73	-4,39	10,5	1000,51	-5,21	-4,39	21,10	-0,92	1,6	0,00	0,0
2002-01-19 11:30	1	25	96	0,0	21,53	-4,79	10,5	1000,51	-5,75	-4,79	20,90	-1,40	2,0	0,00	0,0
2002-01-19 12:00	125	25	96	1,4	21,23	-5,09	10,5	1000,51	-6,05	-5,09	20,60	-1,70	2,6	0,00	0,0
2002-01-19 12:30	245	25	96	1,4	20,93	-5,29	10,5	1000,51	-6,24	-5,29	20,30	-1,90	2,2	0,00	0,0
2002-01-19 13:00	243	25	97	0,0	20,73	-5,09	10,5	999,51	-5,91	-5,09	20,10	-1,62	2,0	0,00	0,0
2002-01-19 13:30	36	25	98	0,0	20,63	-4,99	10,5	1000,51	-5,67	-4,99	20,00	-1,43	2,2	0,00	0,0
2002-01-19 14:00	72	25	99	0,0	20,83	-5,09	10,5	1000,51	-5,63	-5,09	20,20	-1,45	2,0	0,00	0,0
2002-01-19 14:30	90	25	100	0,0	21,23	-5,39	10,5	999,51	-5,79	-5,39	20,60	-1,66	2,0	0,00	0,0
2002-01-19 15:00	43	25	100	0,0	21,43	-5,49	10,5	999,51	-5,89	-5,49	20,80	-1,76	2,0	0,00	0,0
2002-01-19 15:30	83	25	99	1,2	21,53	-5,89	10,5	999,51	-6,43	-5,89	20,90	-2,25	2,6	0,00	0,0
2002-01-19 16:00	109	25	96	0,0	21,33	-6,49	10,5	999,51	-7,44	-6,49	20,70	-3,11	3,0	0,00	0,0
2002-01-19 16:30	79	25	94	0,0	21,13	-6,99	10,5	999,51	-8,21	-6,99	20,50	-3,77	4,3	0,00	0,0
2002-01-19 17:00	115	25	93	0,0	20,83	-7,29	10,5	999,51	-8,65	-7,29	20,20	-4,16	3,3	0,00	0,0
2002-01-19 17:30	62	25	93	1,2	20,73	-7,59	10,5	999,51	-8,95	-7,59	20,10	-4,46	3,7	0,00	0,0
2002-01-19 18:00	247	25	94	1,4	20,83	-7,79	10,5	999,51	-9,00	-7,79	20,20	-4,57	3,1	0,00	0,0
2002-01-19 18:30	73	25	95	0,0	21,13	-7,89	10,5	999,51	-8,96	-7,89	20,50	-4,59	3,3	0,00	0,0
2002-01-19 19:00	97	25	93	1,2	21,33	-8,19	10,5	999,51	-9,54	-8,19	20,70	-5,06	3,1	0,00	0,0
2002-01-19 19:30	83	25	93	0,0	21,53	-8,49	10,5	999,51	-9,84	-8,49	20,90	-5,36	3,7	0,00	0,0
2002-01-19 20:00	68	25	95	0,0	21,53	-8,59	10,5	999,51	-9,66	-8,59	20,90	-5,29	3,3	0,00	0,0
2002-01-19 20:30	110	25	96	0,0	21,53	-8,69	10,5	999,51	-9,62	-8,69	20,90	-5,31	2,8	0,00	0,0
2002-01-19 21:00	57	25	99	1,8	21,43	-8,89	10,5	999,51	-9,42	-8,89	20,80	-5,25	2,8	0,00	0,0
2002-01-19 21:30	53	25	99	1,6	21,23	-8,89	10,5	999,51	-9,42	-8,89	20,60	-5,25	3,1	0,00	0,0
2002-01-19 22:00	78	25	100	0,0	21,03	-8,89	10,5	999,51	-9,28	-8,89	20,40	-5,16	3,0	0,00	0,0
2002-01-19 22:30	99	25	100	0,0	20,93	-8,99	10,5	998,51	-9,38	-8,99	20,30	-5,26	3,0	0,00	0,0
2002-01-19 23:00	98	25	99	1,4	20,93	-8,99	10,5	998,51	-9,51	-8,99	20,30	-5,35	3,1	0,00	0,0
2002-01-19 23:30	160	25	97	0,0	21,13	-9,09	10,5	998,51	-9,88	-9,09	20,50	-5,62	3,5	0,00	0,0
2002-01-20 00:00	92	25	95	0,0	21,53	-9,29	10,5	998,51	-10,35	-9,29	20,90	-5,99	3,9	0,00	0,0
2002-01-20 00:30	106	25	95	1,2	22,03	-9,49	10,5	998,51	-10,55	-9,49	21,40	-6,19	4,9	0,00	0,0
2002-01-20 01:00	106	25	96	0,0	22,23	-9,49	10,5	997,50	-10,41	-9,49	21,60	-6,11	3,9	0,00	0,0
2002-01-20 01:30	66	25	95	1,8	22,13	-9,59	10,5	997,50	-10,65	-9,59	21,50	-6,29	3,9	0,00	0,0
2002-01-20 02:00	90	25	95	2,8	21,93	-9,79	10,5	997,50	-10,85	-13,73	21,30	-6,49	3,9	0,00	0,0
2002-01-20 02:30	113	25	95	3,5	21,63	-9,89	10,5	996,50	-10,95	-15,43	21,00	-6,59	4,5	0,00	0,0
2002-01-20 03:00	268	25	96	2,6	21,53	-9,89	10,5	996,50	-10,81	-12,24	20,90	-6,51	4,5	0,00	0,0
2002-01-20 03:30	171	25	95	1,4	21,43	-9,99	10,5	996,50	-11,05	-9,99	20,80	-6,69	4,1	0,00	0,0

Datum	Vindriktning °	Luftfukt inne Rh%	Luftfukt ute Rh%	Vindhastighet m/s	Temp inne °C	Temp ute °C	Nederb. månad mm	Lufttryck Mbar	Daggpunkt °C	Kyleffekt °C	Vix inne °C	Vix ute °C	Vindby m/s	Korr lufttryck	Nederb./dygn mm
2002-01-20 04:00	91	25	96	0,0	21,53	-9,99	10,5	996,50	-10,91	-9,99	20,90	-6,61	3,9	0,00	0,0
2002-01-20 04:30	257	25	96	1,8	21,73	-9,99	10,5	996,50	-10,91	-9,99	21,10	-6,61	4,3	0,00	0,0
2002-01-20 05:00	121	25	95	2,2	21,93	-9,99	10,5	996,50	-11,05	-9,99	21,30	-6,69	3,7	0,00	0,0
2002-01-20 05:30	73	25	95	2,4	22,13	-9,99	10,5	995,50	-11,05	-12,35	21,50	-6,69	3,7	0,00	0,0
2002-01-20 06:00	242	25	95	2,0	22,33	-9,99	10,5	995,50	-11,05	-9,99	21,70	-6,69	4,1	0,00	0,0
2002-01-20 06:30	45	25	95	0,0	22,33	-10,19	10,5	995,50	-11,24	-10,19	21,70	-6,89	3,3	0,00	0,0
2002-01-20 07:00	10	25	95	2,0	22,33	-10,09	10,5	995,50	-11,15	-10,09	21,70	-6,79	3,7	0,00	0,0
2002-01-20 07:30	255	25	95	0,0	22,13	-10,19	10,5	995,50	-11,15	-10,19	21,50	-11,43	3,5	0,00	0,0
2002-01-20 08:00	149	25	95	1,2	22,03	-10,19	10,5	995,50	-11,15	-10,19	21,40	-11,43	3,3	0,00	0,0
2002-01-20 08:30	125	25	95	1,2	21,93	-10,29	10,5	995,50	-11,15	-10,29	21,30	-11,53	3,3	0,00	0,0
2002-01-20 09:00	64	25	95	2,0	21,83	-10,29	10,5	995,50	-11,15	-10,29	21,20	-11,53	3,1	0,00	0,0
2002-01-20 09:30	304	25	95	1,4	21,73	-10,29	10,5	995,50	-11,15	-10,29	21,10	-11,53	3,7	0,00	0,0
2002-01-20 10:00	191	25	95	0,0	21,63	-10,19	10,5	995,50	-11,15	-10,19	21,00	-11,43	2,6	0,00	0,0
2002-01-20 10:30	253	25	95	2,0	21,63	-10,09	10,5	995,50	-11,15	-10,09	21,00	-6,79	3,3	0,00	0,0
2002-01-20 11:00	227	25	95	2,0	21,73	-9,99	10,5	995,50	-11,05	-9,99	21,10	-6,69	3,3	0,00	0,0
2002-01-20 11:30	159	25	95	1,4	21,83	-9,99	10,5	995,50	-11,05	-9,99	21,20	-6,69	3,3	0,00	0,0
2002-01-20 12:00	263	25	96	2,0	21,93	-9,99	10,5	994,50	-10,91	-9,99	21,30	-6,61	2,8	0,00	0,0
2002-01-20 12:30	314	25	95	1,8	21,93	-9,79	10,5	994,50	-10,85	-9,79	21,30	-6,49	2,4	0,00	0,0
2002-01-20 13:00	109	25	95	0,0	21,93	-9,79	10,5	994,50	-10,85	-9,79	21,30	-6,49	2,6	0,00	0,0
2002-01-20 13:30	269	25	95	0,0	21,93	-9,79	10,5	994,50	-10,85	-9,79	21,30	-6,49	2,6	0,00	0,0
2002-01-20 14:00	230	25	95	1,4	21,93	-9,79	10,5	994,50	-10,85	-9,79	21,30	-6,49	3,0	0,00	0,0
2002-01-20 14:30	153	25	95	0,0	21,73	-9,99	10,5	994,50	-11,05	-9,99	21,10	-6,69	3,0	0,00	0,0
2002-01-20 15:00	239	25	95	1,8	21,63	-9,99	10,5	994,50	-11,05	-9,99	21,00	-6,69	3,0	0,00	0,0
2002-01-20 15:30	321	25	96	1,8	21,43	-9,99	10,5	993,50	-10,91	-9,99	20,80	-6,61	3,5	0,00	0,0
2002-01-20 16:00	285	25	96	1,8	21,43	-9,99	10,5	993,50	-10,91	-9,99	20,80	-6,61	2,8	0,00	0,0
2002-01-20 16:30	302	25	97	0,0	21,53	-9,99	10,5	993,50	-10,78	-9,99	20,90	-6,52	2,6	0,00	0,0
2002-01-20 17:00	64	25	97	0,0	21,63	-9,99	10,5	993,50	-10,78	-9,99	21,00	-6,52	3,1	0,00	0,0
2002-01-20 17:30	186	25	97	1,8	21,73	-9,99	10,5	992,50	-10,78	-9,99	21,10	-6,52	3,3	0,00	0,0
2002-01-20 18:00	288	25	98	1,6	21,83	-10,09	10,5	992,50	-10,74	-10,09	21,20	-6,54	3,1	0,00	0,0
2002-01-20 18:30	59	25	98	3,0	22,03	-10,09	10,5	992,50	-10,74	-14,05	21,40	-6,54	3,0	0,00	0,0
2002-01-20 19:00	136	25	98	0,0	22,13	-10,19	10,5	992,50	-10,84	-10,19	21,50	-6,64	3,1	0,00	0,0
2002-01-20 19:30	255	25	98	0,0	22,03	-10,19	10,5	992,50	-10,84	-10,19	21,40	-6,64	3,9	0,00	0,0
2002-01-20 20:00	233	25	99	1,8	21,73	-10,19	10,5	991,50	-10,71	-10,19	21,10	-6,55	3,0	0,00	0,0
2002-01-20 20:30	252	25	99	0,0	21,43	-10,19	10,5	992,50	-10,71	-10,19	20,80	-6,55	3,5	0,00	0,0
2002-01-20 21:00	193	25	100	1,8	21,13	-9,99	10,5	991,50	-10,38	-9,99	20,50	-6,26	3,1	0,00	0,0
2002-01-20 21:30	275	25	100	1,4	21,23	-9,99	10,5	991,50	-10,38	-9,99	20,60	-6,26	3,3	0,00	0,0
2002-01-20 22:00	265	25	100	1,8	21,83	-9,79	10,5	991,50	-10,18	-9,79	21,20	-6,06	3,7	0,00	0,0
2002-01-20 22:30	341	25	100	2,6	22,43	-9,89	10,5	991,50	-10,28	-12,24	21,80	-6,16	3,1	0,00	0,0
2002-01-20 23:00	272	25	100	2,0	22,53	-9,89	10,5	991,50	-10,28	-9,89	21,90	-6,16	3,1	0,00	0,0
2002-01-20 23:30	63	25	100	2,0	22,33	-9,89	10,5	991,50	-10,28	-9,89	21,70	-6,16	3,3	0,00	0,0
2002-01-21 00:00	198	25	100	1,2	21,93	-9,99	10,5	991,50	-10,38	-9,99	21,30	-6,26	3,3	0,00	0,0
2002-01-21 00:30	250	25	100	2,0	21,73	-9,99	10,5	991,50	-10,38	-9,99	21,10	-6,26	3,0	0,00	0,0
2002-01-21 01:00	297	25	100	2,4	22,03	-9,99	10,5	991,50	-10,38	-12,35	21,40	-6,26	3,3	0,00	0,0
2002-01-21 01:30	213	25	100	0,0	22,43	-9,89	10,5	991,50	-10,28	-9,89	21,80	-6,16	3,3	0,00	0,0
2002-01-21 02:00	250	25	100	1,4	22,83	-9,89	10,5	991,50	-10,28	-9,89	22,20	-6,16	3,0	0,00	0,0
2002-01-21 02:30	256	25	99	1,8	22,83	-9,79	10,5	991,50	-10,31	-9,79	22,20	-6,15	3,0	0,00	0,0

Datum	Vindriktning	Luftfukt inne	Luftfukt ute	Vindhastighet	Temp inne	Temp ute	Nederb. månad	Lufftryck	Daggpunkt	Kyleffekt	Vix inne	Vix ute	Vindby	Korr lufftryck	Nederb./dygn
	°	Rh%	Rh%	m/s	°C	°C	mm	Mbar	°C	°C	°C	°C	m/s		mm
2002-01-21 03:00	185	25	99	1,6	22,63	-9,89	10,5	991,50	-10,41	-9,89	22,00	-6,25	3,1	0,00	0,0
2002-01-21 03:30	277	25	100	1,8	22,33	-9,89	10,5	991,50	-10,28	-9,89	21,70	-6,16	3,1	0,00	0,0
2002-01-21 04:00	276	25	100	2,0	22,13	-9,89	10,5	991,50	-10,28	-9,89	21,50	-6,16	3,0	0,00	0,0
2002-01-21 04:30	274	25	99	0,0	22,13	-9,99	10,5	991,50	-10,51	-9,99	21,50	-6,35	3,0	0,00	0,0
2002-01-21 05:00	320	25	98	1,8	22,33	-9,99	10,5	991,50	-10,64	-9,99	21,70	-6,44	3,3	0,00	0,0
2002-01-21 05:30	181	25	98	1,4	22,53	-10,09	10,5	991,50	-10,74	-10,09	21,90	-6,54	3,3	0,00	0,0
2002-01-21 06:00	272	25	97	1,8	22,73	-10,09	10,5	991,50	-10,88	-10,09	22,10	-6,62	3,1	0,00	0,0
2002-01-21 06:30	289	25	96	2,0	22,93	-9,99	10,5	991,50	-10,91	-9,99	22,30	-6,61	2,6	0,00	0,0
2002-01-21 07:00	263	25	95	2,2	22,93	-9,99	10,5	991,50	-11,05	-9,99	22,30	-6,69	3,0	0,00	0,0
2002-01-21 07:30	205	25	95	0,0	22,83	-9,99	10,5	992,50	-11,05	-9,99	22,20	-6,69	2,8	0,00	0,0
2002-01-21 08:00	36	25	95	1,2	22,63	-9,99	10,5	992,50	-11,05	-9,99	22,00	-6,69	3,0	0,00	0,0
2002-01-21 08:30	292	25	95	2,0	22,53	-10,09	10,5	992,50	-11,15	-10,09	21,90	-6,79	3,0	0,00	0,0
2002-01-21 09:00	272	25	95	1,6	22,33	-10,09	10,5	993,50	-11,15	-10,09	21,70	-6,79	2,8	0,00	0,0
2002-01-21 09:30	260	25	95	1,4	22,33	-10,09	10,5	993,50	-11,15	-10,09	21,70	-6,79	2,6	0,00	0,0
2002-01-21 10:00	258	25	95	1,2	22,43	-10,09	10,5	993,50	-11,15	-10,09	21,80	-6,79	3,0	0,00	0,0
2002-01-21 10:30	325	25	95	3,0	22,43	-10,19	10,5	993,50	-11,24	-14,16	21,80	-6,89	3,0	0,00	0,0
2002-01-21 11:00	271	25	94	0,0	22,53	-9,99	10,5	994,50	-11,18	-9,99	21,90	-6,78	2,8	0,00	0,0
2002-01-21 11:30	321	25	94	1,4	22,53	-9,99	10,5	994,50	-11,18	-9,99	21,90	-6,78	3,0	0,00	0,0
2002-01-21 12:00	305	24	93	1,2	22,53	-9,89	10,5	994,50	-11,22	-9,89	21,87	-6,76	2,6	0,00	0,0
2002-01-21 12:30	338	24	93	1,6	22,53	-9,89	10,5	994,50	-11,22	-9,89	21,87	-6,76	3,7	0,00	0,0
2002-01-21 13:00	299	25	92	2,0	22,53	-10,09	10,5	995,50	-11,56	-10,09	21,90	-7,04	3,3	0,00	0,0
2002-01-21 13:30	323	25	92	1,8	22,53	-10,09	10,5	995,50	-11,56	-10,09	21,90	-7,04	3,1	0,00	0,0
2002-01-21 14:00	336	25	92	1,8	22,43	-10,19	10,5	995,50	-11,66	-10,19	21,80	-7,14	2,4	0,00	0,0
2002-01-21 14:30	343	25	92	2,2	22,43	-10,19	10,5	995,50	-11,66	-10,19	21,80	-7,14	3,3	0,00	0,0
2002-01-21 15:00	351	24	92	0,0	22,53	-10,29	10,5	996,50	-11,76	-10,29	21,87	-7,24	2,8	0,00	0,0
2002-01-21 15:30	4	24	92	0,0	22,83	-11,10	10,5	996,50	-12,55	-11,10	22,17	-8,04	2,2	0,00	0,0
2002-01-21 16:00	341	24	92	0,0	22,93	-11,90	10,5	996,50	-13,34	-11,90	22,27	-8,84	1,4	0,00	0,0
2002-01-21 16:30	327	24	92	0,0	22,73	-12,80	10,5	996,50	-14,23	-12,80	22,07	-9,74	1,2	0,00	0,0
2002-01-21 17:00	320	24	92	0,0	22,43	-13,10	10,5	996,50	-14,52	-13,10	21,77	-10,04	0,0	0,00	0,0
2002-01-21 17:30	320	24	92	0,0	22,03	-13,60	10,5	996,50	-15,02	-13,60	21,37	-10,54	0,0	0,00	0,0
2002-01-21 18:00	320	24	92	0,0	21,83	-14,40	10,5	996,50	-15,81	-14,40	21,17	-11,34	0,0	0,00	0,0
2002-01-21 18:30	312	24	92	0,0	21,73	-14,00	10,5	997,50	-15,41	-14,00	21,07	-10,94	1,2	0,00	0,0
2002-01-21 19:00	335	24	92	0,0	21,83	-14,30	10,5	997,50	-15,71	-14,30	21,17	-11,24	1,2	0,00	0,0
2002-01-21 19:30	342	24	92	0,0	21,93	-14,90	10,5	997,50	-16,30	-14,90	21,27	-11,84	0,0	0,00	0,0
2002-01-21 20:00	356	24	92	0,0	22,03	-16,20	10,5	997,50	-17,59	-16,20	21,37	-13,15	0,0	0,00	0,0
2002-01-21 20:30	33	24	92	0,0	22,13	-16,80	10,5	997,50	-18,18	-16,80	21,47	-13,75	0,0	0,00	0,0
2002-01-21 21:00	33	24	92	0,0	22,13	-16,90	10,5	997,50	-18,28	-16,90	21,47	-13,85	0,0	0,00	0,0
2002-01-21 21:30	33	24	92	0,0	22,13	-17,20	10,5	997,50	-18,58	-17,20	21,47	-14,15	0,0	0,00	0,0
2002-01-21 22:00	33	24	92	0,0	22,03	-17,40	10,5	997,50	-18,78	-17,40	21,37	-14,35	0,0	0,00	0,0
2002-01-21 22:30	33	24	92	0,0	21,93	-17,50	10,5	997,50	-18,87	-17,50	21,27	-14,45	1,4	0,00	0,0
2002-01-21 23:00	33	24	92	0,0	21,83	-16,30	10,5	997,50	-17,69	-16,30	21,17	-13,25	0,0	0,00	0,0
2002-01-21 23:30	317	24	92	0,0	21,83	-16,00	10,5	997,50	-17,39	-16,00	21,17	-12,95	1,2	0,00	0,0
2002-01-22 00:00	332	24	92	0,0	21,83	-17,70	10,5	998,51	-19,07	-17,70	21,17	-14,65	0,0	0,00	0,0
2002-01-22 00:30	13	24	92	0,0	21,73	-18,20	10,5	997,50	-19,07	-18,20	21,07	-19,44	0,0	0,00	0,0
2002-01-22 01:00	34	24	92	0,0	21,73	-18,50	10,5	997,50	-19,07	-18,50	21,07	-19,74	0,0	0,00	0,0
2002-01-22 01:30	34	24	92	0,0	21,63	-18,80	10,5	997,50	-19,07	-18,80	20,97	-20,04	0,0	0,00	0,0

Datum	Vindriktning °	Luftfukt inne Rh%	Luftfukt ute Rh%	Vindhastighet m/s	Temp inne °C	Temp ute °C	Nederb. månad mm	Lufftryck Mbar	Daggpunkt °C	Kyleffekt °C	Vix inne °C	Vix ute °C	Vindby m/s	Korr lufftryck	Nederb./dygn mm
2002-01-22 02:00	42	24	92	0,0	21,73	-19,00	10,5	997,50	-19,07	-19,00	21,07	-20,24	0,0	0,00	0,0
2002-01-22 02:30	42	24	92	0,0	21,83	-18,60	10,5	996,50	-19,07	-18,60	21,17	-19,84	0,0	0,00	0,0
2002-01-22 03:00	42	24	92	0,0	21,93	-18,50	10,5	996,50	-19,07	-18,50	21,27	-19,74	0,0	0,00	0,0
2002-01-22 03:30	42	24	92	0,0	22,03	-18,50	10,5	996,50	-19,07	-18,50	21,37	-19,74	0,0	0,00	0,0
2002-01-22 04:00	42	23	92	0,0	22,03	-17,80	10,5	996,50	-19,07	-17,80	21,34	-19,04	0,0	0,00	0,0
2002-01-22 04:30	50	23	92	0,0	22,03	-17,70	10,5	996,50	-19,07	-17,70	21,34	-18,93	0,0	0,00	0,0
2002-01-22 05:00	53	23	92	0,0	22,03	-16,90	10,5	995,50	-19,07	-16,90	21,34	-18,13	0,0	0,00	0,0
2002-01-22 05:30	53	23	92	0,0	22,03	-16,50	10,5	995,50	-19,07	-16,50	21,34	-17,73	0,0	0,00	0,0
2002-01-22 06:00	53	23	92	0,0	21,93	-16,30	10,5	995,50	-19,07	-16,30	21,24	-17,53	0,0	0,00	0,0
2002-01-22 06:30	79	23	92	0,0	21,83	-16,20	10,5	994,50	-19,07	-16,20	21,14	-17,43	0,0	0,00	0,0
2002-01-22 07:00	109	23	92	0,0	21,83	-15,70	10,5	994,50	-19,07	-15,70	21,14	-16,93	0,0	0,00	0,0
2002-01-22 07:30	114	23	92	0,0	21,73	-15,60	10,5	993,50	-19,07	-15,60	21,04	-16,83	1,2	0,00	0,0
2002-01-22 08:00	106	23	92	0,0	21,73	-15,90	10,5	993,50	-19,07	-15,90	21,04	-17,13	1,4	0,00	0,0
2002-01-22 08:30	98	23	92	1,4	21,63	-15,50	10,5	993,50	-19,07	-15,50	20,94	-16,73	2,0	0,00	0,0
2002-01-22 09:00	107	23	92	1,4	21,63	-15,40	10,5	992,50	-19,07	-15,40	20,94	-16,63	2,2	0,00	0,0
2002-01-22 09:30	110	23	92	1,2	21,63	-15,30	10,5	992,50	-19,07	-15,30	20,94	-16,53	2,4	0,00	0,0
2002-01-22 10:00	81	23	92	1,6	21,63	-15,40	10,5	991,50	-19,07	-15,40	20,94	-16,63	2,6	0,00	0,0
2002-01-22 10:30	75	23	92	2,2	21,73	-15,20	10,5	991,50	-19,07	-15,20	21,04	-16,43	2,6	0,00	0,0
2002-01-22 11:00	94	23	92	1,4	21,83	-15,00	10,5	991,50	-19,07	-15,00	21,14	-16,23	2,8	0,00	0,0
2002-01-22 11:30	81	23	92	3,0	21,93	-14,80	10,5	990,50	-19,07	-14,80	21,24	-16,03	4,1	0,00	0,0
2002-01-22 12:00	53	23	92	1,4	22,03	-14,50	10,5	989,50	-19,07	-14,50	21,34	-15,73	3,9	0,00	0,0
2002-01-22 12:30	93	23	92	0,0	22,03	-14,50	10,5	989,50	-19,07	-14,50	21,34	-15,73	3,5	0,00	0,0
2002-01-22 13:00	94	23	92	2,0	22,13	-14,40	10,5	988,50	-19,07	-14,40	21,44	-15,63	3,5	0,00	0,0
2002-01-22 13:30	63	23	92	2,4	22,13	-14,30	10,5	987,50	-19,07	-16,89	21,44	-15,53	3,7	0,00	0,0
2002-01-22 14:00	68	23	92	2,4	22,13	-14,40	10,5	986,50	-19,07	-16,99	21,44	-15,63	3,5	0,00	0,0
2002-01-22 14:30	76	23	92	2,4	22,13	-14,20	10,5	985,50	-19,07	-16,78	21,44	-15,43	3,9	0,00	0,0
2002-01-22 15:00	79	23	92	2,0	22,23	-14,10	10,5	985,50	-19,07	-14,10	21,54	-15,33	3,7	0,00	0,0
2002-01-22 15:30	44	23	92	3,5	22,33	-14,30	10,5	984,50	-19,07	-20,40	21,64	-15,53	3,5	0,00	0,0
2002-01-22 16:00	58	24	92	2,6	22,53	-14,50	10,5	984,50	-19,07	-17,10	21,87	-15,73	4,5	0,00	0,0
2002-01-22 16:30	114	23	92	2,0	22,63	-14,80	10,5	983,50	-19,07	-14,80	21,94	-16,03	4,1	0,00	0,0
2002-01-22 17:00	117	23	92	2,6	22,63	-15,10	10,5	983,50	-19,07	-17,73	21,94	-16,33	4,3	0,00	0,0
2002-01-22 17:30	75	23	92	0,0	22,63	-14,70	10,5	982,50	-19,07	-14,70	21,94	-15,93	3,7	0,00	0,0
2002-01-22 18:00	100	23	92	2,0	22,73	-14,30	10,5	982,50	-19,07	-14,30	22,04	-15,53	3,3	0,00	0,0
2002-01-22 18:30	83	23	92	1,2	22,63	-14,10	10,5	982,50	-19,07	-14,10	21,94	-15,33	3,5	0,00	0,0
2002-01-22 19:00	121	24	92	1,6	22,53	-14,10	10,5	982,50	-19,07	-14,10	21,87	-15,33	3,0	0,00	0,0
2002-01-22 19:30	205	24	92	2,0	22,33	-14,00	10,5	981,50	-19,07	-14,00	21,67	-15,23	3,5	0,00	0,0
2002-01-22 20:00	153	24	92	2,0	22,23	-14,20	10,5	981,50	-19,07	-14,20	21,57	-15,43	3,7	0,00	0,0
2002-01-22 20:30	327	24	92	1,8	22,13	-14,10	10,5	981,50	-19,07	-14,10	21,47	-15,33	3,1	0,00	0,0
2002-01-22 21:00	284	24	92	0,0	22,13	-14,10	10,5	981,50	-19,07	-14,10	21,47	-15,33	4,1	0,00	0,0
2002-01-22 21:30	277	24	92	0,0	22,23	-13,80	10,5	981,50	-19,07	-13,80	21,57	-15,03	2,8	0,00	0,0
2002-01-22 22:00	336	24	92	2,6	22,33	-13,60	10,5	981,50	-19,07	-16,15	21,67	-14,83	3,1	0,00	0,0
2002-01-22 22:30	273	24	92	2,4	22,53	-13,70	10,5	981,50	-19,07	-16,25	21,87	-14,93	3,1	0,00	0,0
2002-01-22 23:00	90	23	92	0,0	22,63	-13,80	10,5	981,50	-19,07	-13,80	21,94	-15,03	3,7	0,00	0,0
2002-01-22 23:30	289	23	92	1,8	22,63	-13,90	10,5	981,50	-19,07	-13,90	21,94	-15,13	3,9	0,00	0,0
2002-01-23 00:00	325	23	92	1,2	22,53	-13,90	10,5	981,50	-19,07	-13,90	21,84	-15,13	3,3	0,00	0,0
2002-01-23 00:30	278	24	92	0,0	22,43	-14,00	10,5	981,50	-19,07	-14,00	21,77	-15,23	2,8	0,00	0,0

Datum	Vindriktning °	Luftfukt inne Rh%	Luftfukt ute Rh%	Vindhastighet m/s	Temp inne °C	Temp ute °C	Nederb. månad mm	Lufttryck Mbar	Daggpunkt °C	Kyleffekt °C	Vix inne °C	Vix ute °C	Vindby m/s	Korr lufttryck	Nederb./dygn mm
2002-01-23 01:00	288	24	92	2,6	22,33	-14,00	10,5	981,50	-19,07	-16,57	21,67	-15,23	3,3	0,00	0,0
2002-01-23 01:30	347	24	92	2,2	22,33	-14,00	10,5	982,50	-19,07	-14,00	21,67	-15,23	3,3	0,00	0,0
2002-01-23 02:00	254	24	92	1,4	22,33	-14,10	10,5	982,50	-19,07	-14,10	21,67	-15,33	3,1	0,00	0,0
2002-01-23 02:30	319	24	92	2,2	22,43	-14,10	10,5	982,50	-19,07	-14,10	21,77	-15,33	3,9	0,00	0,0
2002-01-23 03:00	325	23	92	1,8	22,63	-14,20	10,5	982,50	-19,07	-14,20	21,94	-15,43	3,9	0,00	0,0
2002-01-23 03:30	320	23	92	3,0	22,73	-14,30	10,5	982,50	-19,07	-18,64	22,04	-15,53	3,9	0,00	0,0
2002-01-23 04:00	239	23	92	2,2	22,73	-14,40	10,5	982,50	-19,07	-14,40	22,04	-15,63	3,5	0,00	0,0
2002-01-23 04:30	13	23	92	0,0	22,73	-14,40	10,5	983,50	-19,07	-14,40	22,04	-15,63	4,5	0,00	0,0
2002-01-23 05:00	351	23	92	2,8	22,83	-14,50	10,5	983,50	-19,07	-18,86	22,14	-15,73	3,7	0,00	0,0
2002-01-23 05:30	323	23	92	1,8	22,83	-15,00	10,5	983,50	-19,07	-15,00	22,14	-16,23	3,1	0,00	0,0
2002-01-23 06:00	342	23	92	0,0	22,73	-15,30	10,5	983,50	-19,07	-15,30	22,04	-16,53	2,2	0,00	0,0
2002-01-23 06:30	340	23	92	0,0	22,53	-15,70	10,5	984,50	-19,07	-15,70	21,84	-16,93	2,0	0,00	0,0
2002-01-23 07:00	319	23	92	0,0	22,33	-16,30	10,5	984,50	-19,07	-16,30	21,64	-17,53	2,6	0,00	0,0
2002-01-23 07:30	319	23	92	0,0	22,13	-17,00	10,5	984,50	-19,07	-17,00	21,44	-18,23	0,0	0,00	0,0
2002-01-23 08:00	342	23	92	0,0	21,93	-18,20	10,5	985,50	-19,07	-18,20	21,24	-19,44	1,8	0,00	0,0
2002-01-23 08:30	342	23	92	0,0	21,83	-18,50	10,5	985,50	-19,07	-18,50	21,14	-19,74	0,0	0,00	0,0
2002-01-23 09:00	337	23	92	0,0	21,93	-18,40	10,5	986,50	-19,07	-18,40	21,24	-19,64	2,2	0,00	0,0
2002-01-23 09:30	340	23	92	0,0	22,03	-18,20	10,5	986,50	-19,07	-18,20	21,34	-19,44	2,0	0,00	0,0
2002-01-23 10:00	308	23	92	2,4	22,13	-17,20	10,5	986,50	-19,07	-19,95	21,44	-18,43	3,7	0,00	0,0
2002-01-23 10:30	337	23	92	0,0	22,13	-16,90	10,5	987,50	-19,07	-16,90	21,44	-18,13	2,8	0,00	0,0
2002-01-23 11:00	345	23	92	2,2	21,93	-16,60	10,5	987,50	-19,07	-16,60	21,24	-17,83	2,8	0,00	0,0
2002-01-23 11:30	351	23	92	2,2	21,53	-16,60	10,5	987,50	-19,07	-16,60	20,84	-17,83	2,6	0,00	0,0
2002-01-23 12:00	311	23	92	0,0	21,03	-16,50	10,5	987,50	-19,07	-16,50	20,34	-17,73	2,2	0,00	0,0
2002-01-23 12:30	290	23	92	0,0	20,63	-16,50	10,5	988,50	-19,07	-16,50	19,94	-17,73	0,0	0,00	0,0
2002-01-23 13:00	300	23	92	1,4	20,23	-16,50	10,5	988,50	-19,07	-16,50	19,54	-17,73	2,0	0,00	0,0
2002-01-23 13:30	264	23	92	0,0	19,93	-16,80	10,5	988,50	-19,07	-16,80	19,24	-18,03	3,0	0,00	0,0
2002-01-23 14:00	286	23	92	0,0	19,63	-17,10	10,5	988,50	-19,07	-17,10	18,94	-18,33	1,6	0,00	0,0
2002-01-23 14:30	351	24	92	1,6	19,43	-17,20	10,5	988,50	-19,07	-17,20	18,77	-18,43	1,6	0,00	0,0
2002-01-23 15:00	351	24	92	0,0	19,23	-17,10	10,5	988,50	-19,07	-17,10	18,57	-18,33	1,8	0,00	0,0
2002-01-23 15:30	351	24	92	0,0	19,13	-17,80	10,5	989,50	-19,07	-17,80	18,47	-19,04	0,0	0,00	0,0
2002-01-23 16:00	351	24	92	0,0	18,93	-18,90	10,5	989,50	-19,07	-18,90	18,27	-20,14	0,0	0,00	0,0
2002-01-23 16:30	351	24	92	0,0	18,83	-19,20	10,5	989,50	-19,07	-19,20	18,17	-20,44	0,0	0,00	0,0
2002-01-23 17:00	61	24	92	0,0	18,73	-20,20	10,5	989,50	-19,07	-20,20	18,07	-21,44	1,2	0,00	0,0
2002-01-23 17:30	61	24	92	0,0	19,13	-20,10	10,5	989,50	-19,07	-20,10	18,47	-21,34	0,0	0,00	0,0
2002-01-23 18:00	61	23	92	0,0	20,03	-19,90	10,5	989,50	-19,07	-19,90	19,34	-21,14	0,0	0,00	0,0
2002-01-23 18:30	61	23	92	0,0	20,93	-19,20	10,5	989,50	-19,07	-19,20	20,24	-20,44	0,0	0,00	0,0
2002-01-23 19:00	108	23	92	1,2	21,43	-18,30	10,5	989,50	-19,07	-18,30	20,74	-19,54	1,6	0,00	0,0
2002-01-23 19:30	108	23	92	0,0	21,23	-17,80	10,5	989,50	-19,07	-17,80	20,54	-19,04	1,6	0,00	0,0
2002-01-23 20:00	109	23	92	0,0	20,93	-17,40	10,5	989,50	-19,07	-17,40	20,24	-18,63	2,2	0,00	0,0
2002-01-23 20:30	108	23	92	0,0	20,63	-16,60	10,5	989,50	-19,07	-16,60	19,94	-17,83	0,0	0,00	0,0
2002-01-23 21:00	108	23	92	0,0	20,83	-17,00	10,5	989,50	-19,07	-17,00	20,14	-18,23	0,0	0,00	0,0
2002-01-23 21:30	108	23	92	0,0	21,33	-17,80	10,5	989,50	-19,07	-17,80	20,64	-19,04	0,0	0,00	0,0
2002-01-23 22:00	108	23	92	0,0	21,63	-18,50	10,5	989,50	-19,07	-18,50	20,94	-19,74	0,0	0,00	0,0
2002-01-23 22:30	108	23	92	0,0	21,53	-18,60	10,5	989,50	-19,07	-18,60	20,84	-19,84	0,0	0,00	0,0
2002-01-23 23:00	108	23	92	0,0	21,23	-19,10	10,5	989,50	-19,07	-19,10	20,54	-20,34	0,0	0,00	0,0
2002-01-23 23:30	108	23	92	0,0	20,93	-19,50	10,5	989,50	-19,07	-19,50	20,24	-20,74	0,0	0,00	0,0

Datum	Vindriktning	Luftfukt inne	Luftfukt ute	Vindhastighet	Temp inne	Temp ute	Nederb. månad	Lufttryck	Daggpunkt	Kyleffekt	Vix inne	Vix ute	Vindby	Korr lufttryck	Nederb./dygn
	°	Rh%	Rh%	m/s	°C	°C	mm	Mbar	°C	°C	°C	°C	m/s		mm
2002-01-24 00:00	319	23	92	0,0	20,93	-19,60	10,5	989,50	-19,07	-19,60	20,24	-20,84	1,6	0,00	0,0
2002-01-24 00:30	330	23	92	0,0	21,23	-19,70	10,5	990,50	-19,07	-19,70	20,54	-20,94	0,0	0,00	0,0
2002-01-24 01:00	340	23	92	0,0	21,63	-18,30	10,5	990,50	-19,07	-18,30	20,94	-19,54	1,6	0,00	0,0
2002-01-24 01:30	238	23	92	0,0	21,83	-18,40	10,5	990,50	-19,07	-18,40	21,14	-19,64	2,0	0,00	0,0
2002-01-24 02:00	256	23	92	0,0	21,93	-19,20	10,5	990,50	-19,07	-19,20	21,24	-20,44	0,0	0,00	0,0
2002-01-24 02:30	330	23	92	0,0	21,83	-19,90	10,5	990,50	-19,07	-19,90	21,14	-21,14	0,0	0,00	0,0
2002-01-24 03:00	3	23	92	0,0	21,73	-19,30	10,5	990,50	-19,07	-19,30	21,04	-20,54	1,4	0,00	0,0
2002-01-24 03:30	4	22	92	0,0	21,53	-19,50	10,5	990,50	-19,07	-19,50	20,81	-20,74	0,0	0,00	0,0
2002-01-24 04:00	288	23	92	0,0	21,43	-18,30	10,5	990,50	-19,07	-18,30	20,74	-19,54	0,0	0,00	0,0
2002-01-24 04:30	288	23	92	0,0	21,43	-18,80	10,5	990,50	-19,07	-18,80	20,74	-20,04	0,0	0,00	0,0
2002-01-24 05:00	5	23	92	0,0	21,53	-19,20	10,5	990,50	-19,07	-19,20	20,84	-20,44	0,0	0,00	0,0
2002-01-24 05:30	5	23	92	0,0	21,63	-19,60	10,5	990,50	-19,07	-19,60	20,94	-20,84	0,0	0,00	0,0
2002-01-24 06:00	5	23	92	0,0	21,83	-19,70	10,5	990,50	-19,07	-19,70	21,14	-20,94	0,0	0,00	0,0
2002-01-24 06:30	5	23	92	0,0	21,93	-20,20	10,5	990,50	-19,07	-20,20	21,24	-21,44	0,0	0,00	0,0
2002-01-24 07:00	31	23	92	0,0	21,93	-19,50	10,5	990,50	-19,07	-19,50	21,24	-20,74	0,0	0,00	0,0
2002-01-24 07:30	341	23	92	0,0	21,93	-18,80	10,5	990,50	-19,07	-18,80	21,24	-20,04	0,0	0,00	0,0
2002-01-24 08:00	334	22	92	0,0	21,83	-18,10	10,5	990,50	-19,07	-18,10	21,11	-19,34	0,0	0,00	0,0
2002-01-24 08:30	319	22	92	0,0	21,83	-18,00	10,5	990,50	-19,07	-18,00	21,11	-19,24	0,0	0,00	0,0
2002-01-24 09:00	319	22	92	0,0	21,73	-17,90	10,5	990,50	-19,07	-17,90	21,01	-19,14	0,0	0,00	0,0
2002-01-24 09:30	319	22	92	0,0	21,63	-16,70	10,5	991,50	-19,07	-16,70	20,91	-17,93	0,0	0,00	0,0
2002-01-24 10:00	319	22	92	0,0	21,63	-17,10	10,5	990,50	-19,07	-17,10	20,91	-18,33	0,0	0,00	0,0
2002-01-24 10:30	319	22	92	0,0	21,53	-16,80	10,5	990,50	-19,07	-16,80	20,81	-18,03	0,0	0,00	0,0
2002-01-24 11:00	319	23	92	0,0	21,53	-16,80	10,5	990,50	-19,07	-16,80	20,84	-18,03	0,0	0,00	0,0
2002-01-24 11:30	319	23	92	0,0	21,43	-16,00	10,5	990,50	-19,07	-16,00	20,74	-17,23	0,0	0,00	0,0
2002-01-24 12:00	319	23	92	0,0	21,43	-15,70	10,5	991,50	-19,07	-15,70	20,74	-16,93	0,0	0,00	0,0
2002-01-24 12:30	356	23	92	0,0	21,33	-16,10	10,5	990,50	-19,07	-16,10	20,64	-17,33	0,0	0,00	0,0
2002-01-24 13:00	356	23	92	0,0	21,23	-16,80	10,5	990,50	-19,07	-16,80	20,54	-18,03	0,0	0,00	0,0
2002-01-24 13:30	356	23	92	0,0	21,13	-16,40	10,5	990,50	-19,07	-16,40	20,44	-17,63	0,0	0,00	0,0
2002-01-24 14:00	356	23	92	0,0	21,13	-16,10	10,5	990,50	-19,07	-16,10	20,44	-17,33	0,0	0,00	0,0
2002-01-24 14:30	356	23	92	0,0	21,03	-15,70	10,5	990,50	-19,07	-15,70	20,34	-16,93	0,0	0,00	0,0
2002-01-24 15:00	356	23	92	0,0	21,03	-16,00	10,5	990,50	-19,07	-16,00	20,34	-17,23	0,0	0,00	0,0
2002-01-24 15:30	356	23	92	0,0	21,13	-16,00	10,5	990,50	-19,07	-16,00	20,44	-17,23	0,0	0,00	0,0
2002-01-24 16:00	356	23	92	0,0	21,13	-16,70	10,5	989,50	-19,07	-16,70	20,44	-17,93	0,0	0,00	0,0
2002-01-24 16:30	356	23	92	0,0	21,03	-17,30	10,5	989,50	-19,07	-17,30	20,34	-18,53	0,0	0,00	0,0
2002-01-24 17:00	356	23	92	0,0	21,03	-17,20	10,5	989,50	-19,07	-17,20	20,34	-18,43	0,0	0,00	0,0
2002-01-24 17:30	356	23	92	0,0	20,93	-17,10	10,5	989,50	-19,07	-17,10	20,24	-18,33	0,0	0,00	0,0
2002-01-24 18:00	356	23	92	0,0	20,83	-16,90	10,5	989,50	-19,07	-16,90	20,14	-18,13	0,0	0,00	0,0
2002-01-24 18:30	356	23	92	0,0	20,73	-17,40	10,5	989,50	-19,07	-17,40	20,04	-18,63	0,0	0,00	0,0
2002-01-24 19:00	356	23	92	0,0	20,83	-16,30	10,5	989,50	-19,07	-16,30	20,14	-17,53	0,0	0,00	0,0
2002-01-24 19:30	305	23	92	0,0	21,03	-16,50	10,5	989,50	-19,07	-16,50	20,34	-17,73	1,2	0,00	0,0
2002-01-24 20:00	294	23	92	0,0	21,23	-15,90	10,5	989,50	-19,07	-15,90	20,54	-17,13	0,0	0,00	0,0
2002-01-24 20:30	310	22	92	0,0	21,63	-16,00	10,5	989,50	-19,07	-16,00	20,91	-17,23	1,2	0,00	0,0
2002-01-24 21:00	324	22	92	0,0	22,13	-15,60	10,5	989,50	-19,07	-15,60	21,41	-16,83	1,2	0,00	0,0
2002-01-24 21:30	135	22	92	0,0	22,23	-15,80	10,5	989,50	-19,07	-15,80	21,51	-17,03	1,4	0,00	0,0
2002-01-24 22:00	315	22	92	0,0	21,83	-16,10	10,5	989,50	-19,07	-16,10	21,11	-17,33	1,8	0,00	0,0
2002-01-24 22:30	75	22	92	0,0	21,83	-15,90	10,5	989,50	-19,07	-15,90	21,11	-17,13	1,2	0,00	0,0

Datum	Vindriktning	Luftfukt inne	Luftfukt ute	Vindhastighet	Temp inne	Temp ute	Nederb. månad	Lufttryck	Daggpunkt	Kyleffekt	Vix inne	Vix ute	Vindby	Korr lufttryck	Nederb./dygn
	°	Rh%	Rh%	m/s	°C	°C	mm	Mbar	°C	°C	°C	°C	m/s		mm
2002-01-24 23:00	20	22	92	0,0	21,73	-15,80	10,5	989,50	-19,07	-15,80	21,01	-17,03	0,0	0,00	0,0
2002-01-24 23:30	74	23	92	0,0	21,43	-16,20	10,5	989,50	-19,07	-16,20	20,74	-17,43	0,0	0,00	0,0
2002-01-25 00:00	81	23	92	0,0	21,13	-16,20	10,5	989,50	-19,07	-16,20	20,44	-17,43	1,2	0,00	0,0
2002-01-25 00:30	317	23	92	0,0	20,83	-15,50	10,5	989,50	-19,07	-15,50	20,14	-16,73	1,8	0,00	0,0
2002-01-25 01:00	104	23	92	0,0	20,93	-15,00	10,5	989,50	-19,07	-15,00	20,24	-16,23	1,6	0,00	0,0
2002-01-25 01:30	319	23	92	0,0	21,33	-15,40	10,5	989,50	-19,07	-15,40	20,64	-16,63	1,4	0,00	0,0
2002-01-25 02:00	322	22	92	1,2	21,63	-15,70	10,5	990,50	-19,07	-15,70	20,91	-16,93	2,0	0,00	0,0
2002-01-25 02:30	324	22	92	1,2	21,93	-15,00	10,5	989,50	-19,07	-15,00	21,21	-16,23	2,0	0,00	0,0
2002-01-25 03:00	290	22	92	1,2	21,93	-15,30	10,5	989,50	-19,07	-15,30	21,21	-16,53	2,2	0,00	0,0
2002-01-25 03:30	292	22	92	1,2	21,83	-16,20	10,5	990,50	-19,07	-16,20	21,11	-17,43	1,8	0,00	0,0
2002-01-25 04:00	96	22	92	0,0	21,63	-16,90	10,5	990,50	-19,07	-16,90	20,91	-18,13	2,0	0,00	0,0
2002-01-25 04:30	177	23	92	1,8	21,53	-16,90	10,5	990,50	-19,07	-16,90	20,84	-18,13	2,4	0,00	0,0
2002-01-25 05:00	232	23	92	1,6	21,43	-16,50	10,5	990,50	-19,07	-16,50	20,74	-17,73	2,8	0,00	0,0
2002-01-25 05:30	238	23	92	0,0	21,53	-16,40	10,5	990,50	-19,07	-16,40	20,84	-17,63	2,2	0,00	0,0
2002-01-25 06:00	324	23	92	0,0	21,83	-16,50	10,5	991,50	-19,07	-16,50	21,14	-17,73	2,4	0,00	0,0
2002-01-25 06:30	313	23	92	1,2	22,23	-16,70	10,5	991,50	-19,07	-16,70	21,54	-17,93	2,2	0,00	0,0
2002-01-25 07:00	291	23	92	0,0	22,33	-17,10	10,5	991,50	-19,07	-17,10	21,64	-18,33	1,8	0,00	0,0
2002-01-25 07:30	323	23	92	0,0	22,23	-17,40	10,5	991,50	-19,07	-17,40	21,54	-18,63	1,6	0,00	0,0
2002-01-25 08:00	81	22	92	0,0	21,83	-17,70	10,5	991,50	-19,07	-17,70	21,11	-18,93	1,2	0,00	0,0
2002-01-25 08:30	77	23	92	0,0	21,43	-17,80	10,5	991,50	-19,07	-17,80	20,74	-19,04	1,2	0,00	0,0
2002-01-25 09:00	298	23	92	0,0	21,33	-18,80	10,5	992,50	-19,07	-18,80	20,64	-20,04	1,4	0,00	0,0
2002-01-25 09:30	298	23	92	0,0	21,53	-19,70	10,5	992,50	-19,07	-19,70	20,84	-20,94	0,0	0,00	0,0
2002-01-25 10:00	298	22	92	0,0	21,73	-19,50	10,5	992,50	-19,07	-19,50	21,01	-20,74	0,0	0,00	0,0
2002-01-25 10:30	91	22	92	0,0	21,83	-18,40	10,5	992,50	-19,07	-18,40	21,11	-19,64	0,0	0,00	0,0
2002-01-25 11:00	61	22	92	0,0	21,63	-18,10	10,5	992,50	-19,07	-18,10	20,91	-19,34	0,0	0,00	0,0
2002-01-25 11:30	37	23	92	0,0	21,23	-17,40	10,5	992,50	-19,07	-17,40	20,54	-18,63	0,0	0,00	0,0
2002-01-25 12:00	37	23	92	0,0	20,73	-16,90	10,5	992,50	-19,07	-16,90	20,04	-18,13	0,0	0,00	0,0
2002-01-25 12:30	27	23	92	0,0	20,33	-16,40	10,5	992,50	-19,07	-16,40	19,64	-17,63	0,0	0,00	0,0
2002-01-25 13:00	67	23	92	0,0	19,93	-16,20	10,5	992,50	-19,07	-16,20	19,24	-17,43	0,0	0,00	0,0
2002-01-25 13:30	97	23	92	0,0	19,53	-15,30	10,5	992,50	-19,07	-15,30	18,84	-16,53	0,0	0,00	0,0
2002-01-25 14:00	91	23	92	0,0	19,33	-15,50	10,5	992,50	-19,07	-15,50	18,64	-16,73	1,4	0,00	0,0
2002-01-25 14:30	276	23	92	0,0	19,63	-16,40	10,5	992,50	-19,07	-16,40	18,94	-17,63	1,4	0,00	0,0
2002-01-25 15:00	65	23	92	0,0	20,33	-18,00	10,5	992,50	-19,07	-18,00	19,64	-19,24	0,0	0,00	0,0
2002-01-25 15:30	65	23	92	0,0	21,03	-18,20	10,5	992,50	-19,07	-18,20	20,34	-19,44	0,0	0,00	0,0
2002-01-25 16:00	65	23	92	0,0	21,23	-18,30	10,5	992,50	-19,07	-18,30	20,54	-19,54	0,0	0,00	0,0
2002-01-25 16:30	65	23	92	0,0	21,13	-18,20	10,5	993,50	-19,07	-18,20	20,44	-19,44	0,0	0,00	0,0
2002-01-25 17:00	65	23	92	0,0	20,93	-18,40	10,5	993,50	-19,07	-18,40	20,24	-19,64	0,0	0,00	0,0
2002-01-25 17:30	65	23	92	0,0	20,63	-18,70	10,5	993,50	-19,07	-18,70	19,94	-19,94	0,0	0,00	0,0
2002-01-25 18:00	65	23	92	0,0	20,73	-19,10	10,5	993,50	-19,07	-19,10	20,04	-20,34	0,0	0,00	0,0
2002-01-25 18:30	65	23	92	0,0	21,03	-19,50	10,5	993,50	-19,07	-19,50	20,34	-20,74	0,0	0,00	0,0
2002-01-25 19:00	288	23	92	0,0	21,33	-19,60	10,5	994,50	-19,07	-19,60	20,64	-20,84	1,4	0,00	0,0
2002-01-25 19:30	332	23	92	0,0	21,43	-19,50	10,5	994,50	-19,07	-19,50	20,74	-20,74	1,2	0,00	0,0
2002-01-25 20:00	331	23	92	1,4	21,23	-18,50	10,5	994,50	-19,07	-18,50	20,54	-19,74	1,8	0,00	0,0
2002-01-25 20:30	351	23	92	0,0	20,93	-17,60	10,5	994,50	-19,07	-17,60	20,24	-18,83	1,8	0,00	0,0
2002-01-25 21:00	351	23	92	0,0	20,73	-19,20	10,5	995,50	-19,07	-19,20	20,04	-20,44	0,0	0,00	0,0
2002-01-25 21:30	346	23	92	0,0	20,63	-19,10	10,5	995,50	-19,07	-19,10	19,94	-20,34	0,0	0,00	0,0

Datum	Vindriktning °	Luftfukt inne Rh%	Luftfukt ute Rh%	Vindhastighet m/s	Temp inne °C	Temp ute °C	Nederb. månad mm	Lufttryck Mbar	Daggpunkt °C	Kyleffekt °C	Vix inne °C	Vix ute °C	Vindby m/s	Korr lufttryck	Nederb./dygn mm
2002-01-25 22:00	339	23	92	0,0	20,63	-18,40	10,5	995,50	-19,07	-18,40	19,94	-19,64	1,8	0,00	0,0
2002-01-25 22:30	339	23	92	0,0	20,83	-19,00	10,5	995,50	-19,07	-19,00	20,14	-20,24	0,0	0,00	0,0
2002-01-25 23:00	351	23	92	0,0	21,03	-18,30	10,5	995,50	-19,07	-18,30	20,34	-19,54	1,4	0,00	0,0
2002-01-25 23:30	351	23	92	0,0	21,33	-19,30	10,5	995,50	-19,07	-19,30	20,64	-20,54	0,0	0,00	0,0
2002-01-26 00:00	342	23	92	0,0	21,43	-19,10	10,5	996,50	-19,07	-19,10	20,74	-20,34	1,2	0,00	0,0
2002-01-26 00:30	340	23	92	0,0	21,53	-18,50	10,5	995,50	-19,07	-18,50	20,84	-19,74	1,4	0,00	0,0
2002-01-26 01:00	340	23	92	0,0	21,43	-20,10	10,5	995,50	-19,07	-20,10	20,74	-21,34	0,0	0,00	0,0
2002-01-26 01:30	340	23	92	0,0	21,33	-20,50	10,5	995,50	-19,07	-20,50	20,64	-21,74	0,0	0,00	0,0
2002-01-26 02:00	340	23	92	0,0	21,23	-21,20	10,5	995,50	-19,07	-21,20	20,54	-22,44	0,0	0,00	0,0
2002-01-26 02:30	340	22	92	0,0	21,13	-21,80	10,5	996,50	-19,07	-21,80	20,41	-23,04	0,0	0,00	0,0
2002-01-26 03:00	340	22	92	0,0	21,13	-22,00	10,5	996,50	-19,07	-22,00	20,41	-23,24	0,0	0,00	0,0
2002-01-26 03:30	334	22	92	0,0	21,33	-19,30	10,5	996,50	-19,07	-19,30	20,61	-20,54	1,4	0,00	0,0
2002-01-26 04:00	334	22	92	0,0	21,43	-19,80	10,5	996,50	-19,07	-19,80	20,71	-21,04	0,0	0,00	0,0
2002-01-26 04:30	320	22	92	0,0	21,53	-18,50	10,5	995,50	-19,07	-18,50	20,81	-19,74	1,6	0,00	0,0
2002-01-26 05:00	292	22	92	0,0	21,63	-18,10	10,5	995,50	-19,07	-18,10	20,91	-19,34	1,4	0,00	0,0
2002-01-26 05:30	356	22	92	0,0	21,63	-17,90	10,5	995,50	-19,07	-17,90	20,91	-19,14	1,8	0,00	0,0
2002-01-26 06:00	280	23	92	0,0	21,53	-17,60	10,5	995,50	-19,07	-17,60	20,84	-18,83	1,6	0,00	0,0
2002-01-26 06:30	320	23	92	0,0	21,43	-17,70	10,5	995,50	-19,07	-17,70	20,74	-18,93	1,4	0,00	0,0
2002-01-26 07:00	351	23	92	0,0	21,33	-17,30	10,5	994,50	-19,07	-17,30	20,64	-18,53	1,2	0,00	0,0
2002-01-26 07:30	351	23	92	0,0	21,33	-17,50	10,5	994,50	-19,07	-17,50	20,64	-18,73	0,0	0,00	0,0
2002-01-26 08:00	351	23	92	0,0	21,23	-17,50	10,5	994,50	-19,07	-17,50	20,54	-18,73	0,0	0,00	0,0
2002-01-26 08:30	351	23	92	0,0	21,23	-18,80	10,5	994,50	-19,07	-18,80	20,54	-20,04	0,0	0,00	0,0
2002-01-26 09:00	351	22	92	0,0	21,23	-19,10	10,5	994,50	-19,07	-19,10	20,51	-20,34	0,0	0,00	0,0
2002-01-26 09:30	351	23	92	0,0	21,33	-19,40	10,5	994,50	-19,07	-19,40	20,64	-20,64	0,0	0,00	0,0
2002-01-26 10:00	351	23	92	0,0	21,33	-19,90	10,5	994,50	-19,07	-19,90	20,64	-21,14	0,0	0,00	0,0
2002-01-26 10:30	351	22	92	0,0	21,33	-19,90	10,5	994,50	-19,07	-19,90	20,61	-21,14	0,0	0,00	0,0
2002-01-26 11:00	351	22	92	0,0	21,33	-19,60	10,5	994,50	-19,07	-19,60	20,61	-20,84	0,0	0,00	0,0
2002-01-26 11:30	351	22	92	0,0	21,13	-20,40	10,5	994,50	-19,07	-20,40	20,41	-21,64	0,0	0,00	0,0
2002-01-26 12:00	351	22	92	0,0	20,83	-19,90	10,5	994,50	-19,07	-19,90	20,11	-21,14	0,0	0,00	0,0
2002-01-26 12:30	190	23	92	0,0	20,43	-19,50	10,5	994,50	-19,07	-19,50	19,74	-20,74	0,0	0,00	0,0
2002-01-26 13:00	235	23	92	0,0	20,13	-19,40	10,5	994,50	-19,07	-19,40	19,44	-20,64	0,0	0,00	0,0
2002-01-26 13:30	190	23	92	0,0	20,43	-18,80	10,5	994,50	-19,07	-18,80	19,74	-20,04	0,0	0,00	0,0
2002-01-26 14:00	190	22	92	0,0	20,93	-18,30	10,5	994,50	-19,07	-18,30	20,21	-19,54	0,0	0,00	0,0
2002-01-26 14:30	190	22	92	0,0	21,23	-17,50	10,5	993,50	-19,07	-17,50	20,51	-18,73	0,0	0,00	0,0
2002-01-26 15:00	190	22	92	0,0	21,13	-17,40	10,5	993,50	-19,07	-17,40	20,41	-18,63	0,0	0,00	0,0
2002-01-26 15:30	190	22	92	0,0	20,73	-17,60	10,5	993,50	-19,07	-17,60	20,01	-18,83	0,0	0,00	0,0
2002-01-26 16:00	182	23	92	0,0	20,53	-17,10	10,5	992,50	-19,07	-17,10	19,84	-18,33	0,0	0,00	0,0
2002-01-26 16:30	182	22	92	0,0	20,63	-17,10	10,5	992,50	-19,07	-17,10	19,91	-18,33	0,0	0,00	0,0
2002-01-26 17:00	182	22	92	0,0	20,63	-17,50	10,5	992,50	-19,07	-17,50	19,91	-18,73	0,0	0,00	0,0
2002-01-26 17:30	182	22	92	0,0	20,73	-17,30	10,5	992,50	-19,07	-17,30	20,01	-18,53	0,0	0,00	0,0
2002-01-26 18:00	182	22	92	0,0	21,03	-17,50	10,5	992,50	-19,07	-17,50	20,31	-18,73	0,0	0,00	0,0
2002-01-26 18:30	182	22	92	0,0	21,23	-16,70	10,5	991,50	-19,07	-16,70	20,51	-17,93	0,0	0,00	0,0
2002-01-26 19:00	182	22	92	0,0	21,33	-16,60	10,5	991,50	-19,07	-16,60	20,61	-17,83	0,0	0,00	0,0
2002-01-26 19:30	183	22	92	0,0	21,33	-17,00	10,5	991,50	-19,07	-17,00	20,61	-18,23	0,0	0,00	0,0
2002-01-26 20:00	182	22	92	0,0	21,23	-16,90	10,5	991,50	-19,07	-16,90	20,51	-18,13	0,0	0,00	0,0
2002-01-26 20:30	182	22	92	0,0	21,03	-16,60	10,5	991,50	-19,07	-16,60	20,31	-17,83	0,0	0,00	0,0

Datum	Vindriktning °	Luftfukt inne Rh%	Luftfukt ute Rh%	Vindhastighet m/s	Temp inne °C	Temp ute °C	Nederb. månad mm	Lufttryck Mbar	Daggpunkt °C	Kyleffekt °C	Vix inne °C	Vix ute °C	Vindby m/s	Korr lufttryck	Nederb./dygn mm
2002-01-26 21:00	182	22	92	0,0	20,83	-16,80	10,5	991,50	-19,07	-16,80	20,11	-18,03	0,0	0,00	0,0
2002-01-26 21:30	182	23	92	0,0	20,43	-16,70	10,5	990,50	-19,07	-16,70	19,74	-17,93	0,0	0,00	0,0
2002-01-26 22:00	182	23	92	0,0	20,13	-16,30	10,5	990,50	-19,07	-16,30	19,44	-17,53	0,0	0,00	0,0
2002-01-26 22:30	182	23	92	0,0	19,93	-16,40	10,5	990,50	-19,07	-16,40	19,24	-17,63	0,0	0,00	0,0
2002-01-26 23:00	182	23	92	0,0	20,13	-16,20	10,5	990,50	-19,07	-16,20	19,44	-17,43	0,0	0,00	0,0
2002-01-26 23:30	182	22	92	0,0	20,63	-16,20	10,5	990,50	-19,07	-16,20	19,91	-17,43	0,0	0,00	0,0
2002-01-27 00:00	182	23	92	0,0	21,13	-16,20	10,5	990,50	-19,07	-16,20	20,44	-17,43	0,0	0,00	0,0
2002-01-27 00:30	182	23	92	0,0	21,53	-16,10	10,5	990,50	-19,07	-16,10	20,84	-17,33	0,0	0,00	0,0
2002-01-27 01:00	182	22	92	0,0	21,33	-16,00	10,5	989,50	-19,07	-16,00	20,61	-17,23	0,0	0,00	0,0
2002-01-27 01:30	182	22	92	0,0	21,03	-16,30	10,5	989,50	-19,07	-16,30	20,31	-17,53	0,0	0,00	0,0
2002-01-27 02:00	182	22	92	0,0	20,63	-16,30	10,5	989,50	-19,07	-16,30	19,91	-17,53	0,0	0,00	0,0
2002-01-27 02:30	182	22	92	0,0	20,73	-16,90	10,5	989,50	-19,07	-16,90	20,01	-18,13	0,0	0,00	0,0
2002-01-27 03:00	182	22	92	0,0	21,23	-17,70	10,5	989,50	-19,07	-17,70	20,51	-18,93	0,0	0,00	0,0
2002-01-27 03:30	182	22	92	0,0	21,63	-17,80	10,5	988,50	-19,07	-17,80	20,91	-19,04	0,0	0,00	0,0
2002-01-27 04:00	182	22	92	0,0	21,53	-17,60	10,5	988,50	-19,07	-17,60	20,81	-18,83	0,0	0,00	0,0
2002-01-27 04:30	182	22	92	0,0	21,13	-17,20	10,5	988,50	-19,07	-17,20	20,41	-18,43	0,0	0,00	0,0
2002-01-27 05:00	182	22	92	0,0	20,83	-16,70	10,5	988,50	-19,07	-16,70	20,11	-17,93	0,0	0,00	0,0
2002-01-27 05:30	182	22	92	0,0	20,83	-16,60	10,5	988,50	-19,07	-16,60	20,11	-17,83	0,0	0,00	0,0
2002-01-27 06:00	182	22	92	0,0	21,13	-16,60	10,5	988,50	-19,07	-16,60	20,41	-17,83	0,0	0,00	0,0
2002-01-27 06:30	182	22	92	0,0	21,53	-16,70	10,5	988,50	-19,07	-16,70	20,81	-17,93	0,0	0,00	0,0
2002-01-27 07:00	182	22	92	0,0	21,63	-17,00	10,5	988,50	-19,07	-17,00	20,91	-18,23	0,0	0,00	0,0
2002-01-27 07:30	182	22	92	0,0	21,43	-17,10	10,5	988,50	-19,07	-17,10	20,71	-18,33	0,0	0,00	0,0
2002-01-27 08:00	91	22	92	0,0	21,13	-17,30	10,5	989,50	-19,07	-17,30	20,41	-18,53	1,2	0,00	0,0
2002-01-27 08:30	91	22	92	0,0	20,83	-18,10	10,5	989,50	-19,07	-18,10	20,11	-19,34	1,2	0,00	0,0
2002-01-27 09:00	91	22	92	0,0	20,73	-19,20	10,5	989,50	-19,07	-19,20	20,01	-20,44	1,2	0,00	0,0
2002-01-27 09:30	324	22	92	1,2	20,83	-19,40	10,5	990,50	-19,07	-19,40	20,11	-20,64	2,4	0,00	0,0
2002-01-27 10:00	304	22	92	0,0	21,03	-18,90	10,5	990,50	-19,07	-18,90	20,31	-20,14	2,0	0,00	0,0
2002-01-27 10:30	274	23	92	0,0	21,33	-18,70	10,5	990,50	-19,07	-18,70	20,64	-19,94	1,8	0,00	0,0
2002-01-27 11:00	315	23	92	0,0	21,33	-18,00	10,5	991,50	-19,07	-18,00	20,64	-19,24	1,6	0,00	0,0
2002-01-27 11:30	325	22	92	0,0	21,03	-17,80	10,5	991,50	-19,07	-17,80	20,31	-19,04	1,2	0,00	0,0
2002-01-27 12:00	325	22	92	0,0	20,63	-17,10	10,5	991,50	-19,07	-17,10	19,91	-18,33	0,0	0,00	0,0
2002-01-27 12:30	325	23	92	0,0	20,23	-16,40	10,5	992,50	-19,07	-16,40	19,54	-17,63	0,0	0,00	0,0
2002-01-27 13:00	325	23	92	0,0	19,83	-16,20	10,5	992,50	-19,07	-16,20	19,14	-17,43	0,0	0,00	0,0
2002-01-27 13:30	301	23	92	0,0	19,43	-16,10	10,5	992,50	-19,07	-16,10	18,74	-17,33	1,2	0,00	0,0
2002-01-27 14:00	301	23	92	0,0	19,13	-16,40	10,5	992,50	-19,07	-16,40	18,44	-17,63	0,0	0,00	0,0
2002-01-27 14:30	300	23	92	0,0	18,83	-16,90	10,5	993,50	-19,07	-16,90	18,14	-18,13	1,4	0,00	0,0
2002-01-27 15:00	300	23	92	0,0	18,63	-17,40	10,5	993,50	-19,07	-17,40	17,94	-18,63	0,0	0,00	0,0
2002-01-27 15:30	300	23	92	0,0	18,43	-18,20	10,5	993,50	-19,07	-18,20	17,74	-19,44	0,0	0,00	0,0
2002-01-27 16:00	300	23	92	0,0	18,33	-18,80	10,5	993,50	-19,07	-18,80	17,64	-20,04	0,0	0,00	0,0
2002-01-27 16:30	300	23	92	0,0	18,23	-19,00	10,5	994,50	-19,07	-19,00	17,54	-20,24	0,0	0,00	0,0
2002-01-27 17:00	300	23	92	0,0	18,63	-19,00	10,5	994,50	-19,07	-19,00	17,94	-20,24	1,4	0,00	0,0
2002-01-27 17:30	300	23	92	0,0	19,63	-19,20	10,5	994,50	-19,07	-19,20	18,94	-20,44	0,0	0,00	0,0
2002-01-27 18:00	301	22	92	0,0	20,63	-20,00	10,5	994,50	-19,07	-20,00	19,91	-21,24	0,0	0,00	0,0
2002-01-27 18:30	300	22	92	0,0	21,03	-19,80	10,5	994,50	-19,07	-19,80	20,31	-21,04	0,0	0,00	0,0
2002-01-27 19:00	300	22	92	0,0	20,83	-19,80	10,5	995,50	-19,07	-19,80	20,11	-21,04	0,0	0,00	0,0
2002-01-27 19:30	300	23	92	0,0	20,33	-19,40	10,5	995,50	-19,07	-19,40	19,64	-20,64	0,0	0,00	0,0

Datum	Vindriktning	Luftfukt inne	Luftfukt ute	Vindhastighet	Temp inne	Temp ute	Nederb. månad	Lufftryck	Daggpunkt	Kyleffekt	Vix inne	Vix ute	Vindby	Korr lufftryck	Nederb./dygn
	°	Rh%	Rh%	m/s	°C	°C	mm	Mbar	°C	°C	°C	°C	m/s		mm
2002-01-27 20:00	300	23	92	0,0	19,93	-19,70	10,5	995,50	-19,07	-19,70	19,24	-20,94	1,4	0,00	0,0
2002-01-27 20:30	300	23	92	0,0	19,83	-19,20	10,5	995,50	-19,07	-19,20	19,14	-20,44	0,0	0,00	0,0
2002-01-27 21:00	221	23	92	0,0	20,03	-18,70	10,5	995,50	-19,07	-18,70	19,34	-19,94	0,0	0,00	0,0
2002-01-27 21:30	221	23	92	0,0	20,43	-18,40	10,5	995,50	-19,07	-18,40	19,74	-19,64	0,0	0,00	0,0
2002-01-27 22:00	255	22	92	0,0	20,73	-18,00	10,5	995,50	-19,07	-18,00	20,01	-19,24	1,2	0,00	0,0
2002-01-27 22:30	255	22	92	0,0	20,83	-17,60	10,5	995,50	-19,07	-17,60	20,11	-18,83	0,0	0,00	0,0
2002-01-27 23:00	255	22	92	0,0	20,63	-17,20	10,5	995,50	-19,07	-17,20	19,91	-18,43	0,0	0,00	0,0
2002-01-27 23:30	255	23	92	0,0	20,43	-16,90	10,5	995,50	-19,07	-16,90	19,74	-18,13	0,0	0,00	0,0
2002-01-28 00:00	255	23	92	0,0	20,23	-16,80	10,5	996,50	-19,07	-16,80	19,54	-18,03	0,0	0,00	0,0
2002-01-28 00:30	255	23	92	0,0	20,23	-16,50	10,5	995,50	-19,07	-16,50	19,54	-17,73	0,0	0,00	0,0
2002-01-28 01:00	255	23	92	0,0	20,33	-16,70	10,5	995,50	-19,07	-16,70	19,64	-17,93	1,2	0,00	0,0
2002-01-28 01:30	23	23	92	0,0	20,53	-16,70	10,5	995,50	-19,07	-16,70	19,84	-17,93	0,0	0,00	0,0
2002-01-28 02:00	53	22	92	0,0	20,73	-16,80	10,5	995,50	-19,07	-16,80	20,01	-18,03	0,0	0,00	0,0
2002-01-28 02:30	129	22	92	0,0	20,93	-17,40	10,5	995,50	-19,07	-17,40	20,21	-18,63	0,0	0,00	0,0
2002-01-28 03:00	129	22	92	0,0	21,13	-18,10	10,5	995,50	-19,07	-18,10	20,41	-19,34	1,2	0,00	0,0
2002-01-28 03:30	123	22	92	0,0	21,13	-16,60	10,5	994,50	-19,07	-16,60	20,41	-17,83	1,8	0,00	0,0
2002-01-28 04:00	188	22	92	0,0	21,03	-16,80	10,5	994,50	-19,07	-16,80	20,31	-18,03	2,2	0,00	0,0
2002-01-28 04:30	125	22	92	0,0	21,03	-15,70	10,5	994,50	-19,07	-15,70	20,31	-16,93	2,2	0,00	0,0
2002-01-28 05:00	98	22	92	0,0	20,93	-15,20	10,5	993,50	-19,07	-15,20	20,21	-16,43	1,2	0,00	0,0
2002-01-28 05:30	101	22	92	0,0	20,93	-15,00	10,5	993,50	-19,07	-15,00	20,21	-16,23	1,4	0,00	0,0
2002-01-28 06:00	131	22	92	0,0	20,83	-15,20	10,5	992,50	-19,07	-15,20	20,11	-16,43	1,6	0,00	0,0
2002-01-28 06:30	102	22	92	1,2	20,83	-15,20	10,5	991,50	-19,07	-15,20	20,11	-16,43	2,2	0,00	0,0
2002-01-28 07:00	105	22	92	1,6	20,93	-14,80	10,5	990,50	-19,07	-14,80	20,21	-16,03	2,8	0,00	0,0
2002-01-28 07:30	86	22	92	1,8	20,93	-14,50	10,5	989,50	-19,07	-14,50	20,21	-15,73	3,0	0,00	0,0
2002-01-28 08:00	103	22	92	2,4	20,93	-14,40	10,5	989,50	-19,07	-16,99	20,21	-15,63	3,3	0,00	0,0
2002-01-28 08:30	103	22	92	2,4	20,93	-14,00	10,5	988,50	-19,07	-16,57	20,21	-15,23	3,1	0,00	0,0
2002-01-28 09:00	108	22	92	2,0	21,03	-13,90	10,5	987,50	-19,07	-13,90	20,31	-15,13	3,3	0,00	0,0
2002-01-28 09:30	100	22	92	2,2	21,03	-14,20	10,5	987,50	-19,07	-14,20	20,31	-15,43	3,7	0,00	0,0
2002-01-28 10:00	94	22	92	2,0	21,03	-13,60	10,5	986,50	-19,07	-13,60	20,31	-14,83	3,7	0,00	0,0
2002-01-28 10:30	89	22	92	2,0	21,03	-13,50	10,5	986,50	-19,07	-13,50	20,31	-14,73	4,1	0,00	0,0
2002-01-28 11:00	130	22	92	2,6	21,03	-13,20	10,5	985,50	-19,07	-15,73	20,31	-14,43	4,3	0,00	0,0
2002-01-28 11:30	100	22	92	2,4	21,03	-13,00	10,5	984,50	-19,07	-15,51	20,31	-14,23	4,1	0,00	0,0
2002-01-28 12:00	96	22	92	3,3	21,03	-12,50	10,5	983,50	-19,07	-18,37	20,31	-13,73	4,7	0,00	0,0
2002-01-28 12:30	68	22	92	2,6	20,93	-11,80	10,5	982,50	-19,07	-14,25	20,21	-13,03	4,9	0,00	0,0
2002-01-28 13:00	102	22	92	1,2	21,03	-11,90	10,5	981,50	-19,07	-11,90	20,31	-13,13	4,5	0,00	0,0
2002-01-28 13:30	82	22	92	3,0	21,03	-12,40	10,5	980,50	-19,07	-16,57	20,31	-13,63	4,3	0,00	0,0
2002-01-28 14:00	73	22	92	1,6	21,03	-12,30	10,5	979,50	-19,07	-12,30	20,31	-13,53	4,1	0,00	0,0
2002-01-28 14:30	7	22	92	1,4	21,03	-12,90	10,5	978,50	-19,07	-12,90	20,31	-14,13	3,7	0,00	0,0
2002-01-28 15:00	99	22	92	1,4	21,13	-12,70	10,5	977,49	-19,07	-12,70	20,41	-13,93	3,5	0,00	0,0
2002-01-28 15:30	82	22	92	2,8	21,13	-12,10	10,5	977,49	-19,07	-16,24	20,41	-13,33	3,9	0,00	0,0
2002-01-28 16:00	79	22	92	1,4	21,13	-11,90	10,5	977,49	-19,07	-11,90	20,41	-13,13	3,7	0,00	0,0
2002-01-28 16:30	131	22	92	2,8	21,03	-12,00	10,5	976,49	-19,07	-16,13	20,31	-13,23	4,3	0,00	0,0
2002-01-28 17:00	52	22	92	2,2	21,03	-11,80	10,5	976,49	-19,07	-11,80	20,31	-13,03	3,5	0,00	0,0
2002-01-28 17:30	88	22	92	2,2	21,03	-10,90	10,5	976,49	-19,07	-10,90	20,31	-12,13	3,3	0,00	0,0
2002-01-28 18:00	47	22	92	0,0	21,03	-11,30	10,5	975,49	-19,07	-11,30	20,31	-12,53	3,5	0,00	0,0
2002-01-28 18:30	267	22	92	0,0	21,13	-11,40	10,5	975,49	-19,07	-11,40	20,41	-12,63	3,0	0,00	0,0

Datum	Vindriktning °	Luftfukt inne Rh%	Luftfukt ute Rh%	Vindhastighet m/s	Temp inne °C	Temp ute °C	Nederb. månad mm	Luftryck Mbar	Daggpunkt °C	Kyleffekt °C	Vix inne °C	Vix ute °C	Vindby m/s	Korr luftryck	Nederb./dygn mm
2002-01-28 19:00	246	22	92	0,0	21,23	-10,90	10,5	975,49	-19,07	-10,90	20,51	-12,13	3,3	0,00	0,0
2002-01-28 19:30	83	23	92	0,0	21,23	-10,80	10,5	975,49	-19,07	-10,80	20,54	-12,03	2,6	0,00	0,0
2002-01-28 20:00	297	23	92	1,8	21,33	-10,59	10,5	974,49	-19,07	-10,59	20,64	-11,83	3,1	0,00	0,0
2002-01-28 20:30	259	23	92	1,2	21,33	-10,70	10,5	974,49	-19,07	-10,70	20,64	-11,93	3,0	0,00	0,0
2002-01-28 21:00	68	23	92	0,0	21,33	-10,59	10,5	974,49	-19,07	-10,59	20,64	-11,83	3,3	0,00	0,0
2002-01-28 21:30	268	23	92	1,4	21,23	-10,49	10,5	974,49	-19,07	-10,49	20,54	-11,73	3,0	0,00	0,0
2002-01-28 22:00	283	23	92	0,0	21,13	-10,29	10,5	974,49	-19,07	-10,29	20,44	-11,53	3,0	0,00	0,0
2002-01-28 22:30	245	23	92	0,0	21,03	-10,19	10,5	974,49	-19,07	-10,19	20,34	-11,43	2,8	0,00	0,0
2002-01-28 23:00	98	23	92	2,8	20,93	-10,19	10,5	974,49	-19,07	-14,16	20,24	-11,43	3,1	0,00	0,0
2002-01-28 23:30	201	23	100	1,2	20,93	-9,89	10,5	974,49	-10,28	-9,89	20,24	-6,16	3,0	0,00	0,0
2002-01-29 00:00	70	23	100	3,1	21,03	-9,59	10,5	973,49	-9,98	-13,51	20,34	-5,86	3,3	0,00	0,0
2002-01-29 00:30	135	23	100	0,0	21,13	-9,39	10,5	974,49	-9,78	-9,39	20,44	-5,66	3,1	0,00	0,0
2002-01-29 01:00	268	23	100	2,2	21,33	-8,89	10,5	974,49	-9,28	-8,89	20,64	-5,16	3,3	0,00	0,0
2002-01-29 01:30	173	23	100	0,0	21,53	-8,59	10,5	974,49	-8,98	-8,59	20,84	-4,86	3,7	0,00	0,0
2002-01-29 02:00	84	22	100	1,4	21,63	-8,19	10,5	974,49	-8,58	-8,19	20,91	-4,46	3,5	0,00	0,0
2002-01-29 02:30	282	22	100	2,6	21,63	-7,89	10,5	974,49	-8,29	-10,13	20,91	-4,16	4,1	0,00	0,0
2002-01-29 03:00	113	23	100	1,8	21,53	-7,49	10,5	974,49	-7,89	-7,49	20,84	-3,76	3,7	0,00	0,0
2002-01-29 03:30	103	23	100	0,0	21,43	-7,39	10,5	975,49	-7,79	-7,39	20,74	-3,66	3,0	0,00	0,0
2002-01-29 04:00	76	23	100	0,0	21,33	-7,39	10,5	975,49	-7,79	-7,39	20,64	-3,66	2,2	0,00	0,0
2002-01-29 04:30	71	23	100	0,0	21,23	-7,59	10,5	975,49	-7,99	-7,59	20,54	-3,86	3,1	0,00	0,0
2002-01-29 05:00	282	23	100	0,0	21,23	-7,69	10,5	975,49	-8,09	-7,69	20,54	-3,96	3,3	0,00	0,0
2002-01-29 05:30	12	23	100	0,0	21,23	-7,79	10,5	975,49	-8,19	-7,79	20,54	-4,06	3,9	0,00	0,0
2002-01-29 06:00	52	23	100	1,2	21,33	-7,99	10,5	976,49	-8,39	-7,99	20,64	-4,26	4,7	0,00	0,0
2002-01-29 06:30	87	23	100	2,2	21,33	-8,39	10,5	976,49	-8,78	-8,39	20,64	-4,66	4,1	0,00	0,0
2002-01-29 07:00	86	23	100	1,2	21,43	-8,59	10,5	977,49	-8,98	-8,59	20,74	-4,86	3,7	0,00	0,0
2002-01-29 07:30	209	23	100	0,0	21,43	-8,89	10,5	978,50	-9,28	-8,89	20,74	-5,16	5,2	0,00	0,0
2002-01-29 08:00	203	22	99	0,0	21,53	-9,79	10,5	979,50	-10,31	-9,79	20,81	-6,15	3,9	0,00	0,0
2002-01-29 08:30	331	22	99	4,5	21,63	-10,49	10,5	980,50	-11,01	-20,87	20,91	-6,85	4,7	0,00	0,0
2002-01-29 09:00	332	22	99	2,2	21,73	-10,70	10,5	982,50	-11,21	-10,70	21,01	-7,05	6,6	0,00	0,0
2002-01-29 09:30	331	22	99	2,8	21,73	-10,80	10,5	983,50	-11,31	-14,82	21,01	-7,15	6,4	0,00	0,0
2002-01-29 10:00	319	22	99	3,1	21,73	-10,90	10,5	984,50	-11,41	-14,93	21,01	-7,25	5,0	0,00	0,0
2002-01-29 10:30	335	22	99	2,2	21,73	-10,80	10,5	985,50	-11,31	-10,80	21,01	-7,15	4,7	0,00	0,0
2002-01-29 11:00	351	22	99	1,8	21,73	-10,70	10,5	986,50	-11,21	-10,70	21,01	-7,05	3,1	0,00	0,0
2002-01-29 11:30	329	22	99	0,0	21,73	-10,49	10,5	987,50	-11,01	-10,49	21,01	-6,85	3,1	0,00	0,0
2002-01-29 12:00	321	22	99	0,0	21,63	-10,39	10,5	988,50	-10,91	-10,39	20,91	-6,75	2,0	0,00	0,0
2002-01-29 12:30	296	22	99	1,2	21,63	-10,70	10,5	988,50	-11,21	-10,70	20,91	-7,05	3,0	0,00	0,0
2002-01-29 13:00	335	22	99	0,0	21,63	-10,70	10,5	989,50	-11,21	-10,70	20,91	-7,05	2,4	0,00	0,0
2002-01-29 13:30	82	23	99	0,0	21,43	-10,90	10,5	990,50	-11,41	-10,90	20,74	-7,25	2,0	0,00	0,0
2002-01-29 14:00	303	23	99	0,0	21,23	-11,20	10,5	990,50	-11,71	-11,20	20,54	-7,55	1,8	0,00	0,0
2002-01-29 14:30	339	23	99	0,0	21,03	-11,40	10,5	991,50	-11,91	-11,40	20,34	-7,75	2,0	0,00	0,0
2002-01-29 15:00	75	23	99	0,0	20,93	-11,30	10,5	992,50	-11,81	-11,30	20,24	-7,65	1,4	0,00	0,0
2002-01-29 15:30	93	23	99	0,0	21,03	-10,80	10,5	992,50	-11,31	-10,80	20,34	-7,15	1,2	0,00	0,0
2002-01-29 16:00	93	23	99	0,0	21,43	-11,20	10,5	993,50	-11,71	-11,20	20,74	-7,55	0,0	0,00	0,0
2002-01-29 16:30	90	22	99	0,0	21,73	-11,80	10,5	993,50	-12,30	-11,80	21,01	-8,15	1,6	0,00	0,0
2002-01-29 17:00	88	22	99	0,0	22,13	-12,00	10,5	994,50	-12,50	-12,00	21,41	-8,35	1,6	0,00	0,0
2002-01-29 17:30	145	22	99	0,0	22,03	-11,80	10,5	994,50	-12,30	-11,80	21,31	-8,15	1,2	0,00	0,0

Datum	Vindriktning °	Luftfukt inne Rh%	Luftfukt ute Rh%	Vindhastighet m/s	Temp inne °C	Temp ute °C	Nederb. månad mm	Lufttryck Mbar	Daggpunkt °C	Kyleffekt °C	Vix inne °C	Vix ute °C	Vindby m/s	Korr lufttryck	Nederb./dygn mm
2002-01-29 18:00	176	22	99	0,0	21,83	-11,70	10,5	994,50	-12,21	-11,70	21,11	-8,05	1,8	0,00	0,0
2002-01-29 18:30	125	23	99	0,0	21,53	-11,90	10,5	995,50	-12,40	-11,90	20,84	-8,25	1,8	0,00	0,0
2002-01-29 19:00	125	23	99	0,0	21,33	-11,60	10,5	995,50	-12,11	-11,60	20,64	-7,95	0,0	0,00	0,0
2002-01-29 19:30	113	23	99	0,0	21,23	-11,70	10,5	995,50	-12,21	-11,70	20,54	-8,05	1,8	0,00	0,0
2002-01-29 20:00	99	23	99	0,0	21,33	-11,70	10,5	995,50	-12,21	-11,70	20,64	-8,05	1,2	0,00	0,0
2002-01-29 20:30	95	23	99	0,0	21,43	-11,50	10,5	995,50	-12,01	-11,50	20,74	-7,85	1,8	0,00	0,0
2002-01-29 21:00	83	22	99	1,4	21,53	-11,40	10,5	996,50	-11,91	-11,40	20,81	-7,75	2,6	0,00	0,0
2002-01-29 21:30	80	22	99	0,0	21,63	-11,20	10,5	996,50	-11,71	-11,20	20,91	-7,55	2,8	0,00	0,0
2002-01-29 22:00	103	23	99	1,8	21,53	-11,40	10,5	996,50	-11,91	-11,40	20,84	-7,75	3,0	0,00	0,0
2002-01-29 22:30	222	23	99	0,0	21,33	-11,20	10,5	996,50	-11,71	-11,20	20,64	-7,55	2,6	0,00	0,0
2002-01-29 23:00	68	23	99	0,0	21,13	-11,40	10,5	996,50	-11,91	-11,40	20,44	-7,75	1,8	0,00	0,0
2002-01-29 23:30	14	23	99	0,0	21,03	-11,60	10,5	997,50	-12,11	-11,60	20,34	-7,95	1,2	0,00	0,0
2002-01-30 00:00	335	23	99	1,8	20,93	-11,90	10,5	997,50	-12,40	-11,90	20,24	-8,25	2,0	0,00	0,0
2002-01-30 00:30	252	23	99	0,0	21,03	-12,50	10,5	997,50	-12,40	-12,50	20,34	-13,73	2,2	0,00	0,0
2002-01-30 01:00	30	23	99	0,0	21,23	-12,80	10,5	997,50	-12,40	-12,80	20,54	-14,03	1,4	0,00	0,0
2002-01-30 01:30	68	23	99	0,0	21,33	-13,50	10,5	998,51	-12,40	-13,50	20,64	-14,73	1,8	0,00	0,0
2002-01-30 02:00	318	23	99	0,0	21,53	-13,60	10,5	998,51	-12,40	-13,60	20,84	-14,83	2,2	0,00	0,0
2002-01-30 02:30	351	22	99	0,0	21,63	-13,50	10,5	998,51	-12,40	-13,50	20,91	-14,73	1,8	0,00	0,0
2002-01-30 03:00	289	22	99	1,4	21,73	-13,00	10,5	999,51	-12,40	-13,00	21,01	-14,23	1,6	0,00	0,0
2002-01-30 03:30	336	22	99	0,0	21,63	-12,90	10,5	999,51	-12,40	-12,90	20,91	-14,13	2,2	0,00	0,0
2002-01-30 04:00	94	22	99	0,0	21,63	-12,80	10,5	999,51	-12,40	-12,80	20,91	-14,03	1,8	0,00	0,0
2002-01-30 04:30	103	23	99	0,0	21,53	-12,70	10,5	999,51	-12,40	-12,70	20,84	-13,93	2,2	0,00	0,0
2002-01-30 05:00	35	23	99	0,0	21,43	-12,50	10,5	1000,51	-12,40	-12,50	20,74	-13,73	0,0	0,00	0,0
2002-01-30 05:30	44	23	99	0,0	21,33	-12,80	10,5	1000,51	-12,40	-12,80	20,64	-14,03	0,0	0,00	0,0
2002-01-30 06:00	275	23	99	0,0	21,23	-12,90	10,5	1000,51	-12,40	-12,90	20,54	-14,13	2,0	0,00	0,0
2002-01-30 06:30	239	23	99	0,0	21,23	-13,00	10,5	1000,51	-12,40	-13,00	20,54	-14,23	2,0	0,00	0,0
2002-01-30 07:00	82	23	99	0,0	21,23	-13,00	10,5	1001,51	-12,40	-13,00	20,54	-14,23	2,0	0,00	0,0
2002-01-30 07:30	86	23	99	0,0	21,33	-12,90	10,5	1001,51	-12,40	-12,90	20,64	-14,13	2,2	0,00	0,0
2002-01-30 08:00	16	23	99	0,0	21,43	-12,70	10,5	1002,51	-12,40	-12,70	20,74	-13,93	2,4	0,00	0,0
2002-01-30 08:30	85	23	99	0,0	21,43	-12,70	10,5	1002,51	-12,40	-12,70	20,74	-13,93	2,0	0,00	0,0
2002-01-30 09:00	82	23	99	1,4	21,43	-12,60	10,5	1002,51	-12,40	-12,60	20,74	-13,83	3,0	0,00	0,0
2002-01-30 09:30	98	23	99	0,0	21,53	-12,70	10,5	1003,51	-12,40	-12,70	20,84	-13,93	2,8	0,00	0,0
2002-01-30 10:00	189	23	99	0,0	21,53	-12,90	10,5	1003,51	-12,40	-12,90	20,84	-14,13	3,0	0,00	0,0
2002-01-30 10:30	41	22	99	1,4	21,53	-12,70	10,5	1004,51	-12,40	-12,70	20,81	-13,93	3,1	0,00	0,0
2002-01-30 11:00	101	22	99	0,0	21,53	-13,00	10,5	1004,51	-12,40	-13,00	20,81	-14,23	4,1	0,00	0,0
2002-01-30 11:30	356	23	99	0,0	21,53	-12,70	10,5	1005,51	-12,40	-12,70	20,84	-13,93	2,8	0,00	0,0
2002-01-30 12:00	311	23	99	1,2	21,43	-12,50	10,5	1005,51	-12,40	-12,50	20,74	-13,73	2,4	0,00	0,0
2002-01-30 12:30	356	23	99	0,0	21,33	-12,40	10,5	1006,51	-12,40	-12,40	20,64	-13,63	3,0	0,00	0,0
2002-01-30 13:00	329	23	99	1,4	21,23	-12,50	10,5	1006,51	-12,40	-12,50	20,54	-13,73	2,0	0,00	0,0
2002-01-30 13:30	351	23	99	0,0	21,13	-12,40	10,5	1007,51	-12,40	-12,40	20,44	-13,63	2,0	0,00	0,0
2002-01-30 14:00	351	23	99	0,0	21,03	-12,70	10,5	1007,51	-12,40	-12,70	20,34	-13,93	0,0	0,00	0,0
2002-01-30 14:30	351	23	99	0,0	20,93	-12,70	10,5	1007,51	-12,40	-12,70	20,24	-13,93	1,2	0,00	0,0
2002-01-30 15:00	351	23	99	0,0	20,83	-13,20	10,5	1008,51	-12,40	-13,20	20,14	-14,43	0,0	0,00	0,0
2002-01-30 15:30	351	23	99	0,0	20,53	-13,90	10,5	1008,51	-12,40	-13,90	19,84	-15,13	0,0	0,00	0,0
2002-01-30 16:00	326	23	99	0,0	20,23	-14,40	10,5	1008,51	-12,40	-14,40	19,54	-15,63	1,2	0,00	0,0
2002-01-30 16:30	322	23	99	0,0	20,03	-15,10	10,5	1008,51	-12,40	-15,10	19,34	-16,33	0,0	0,00	0,0

Datum	Vindriktning °	Luftfukt inne Rh%	Luftfukt ute Rh%	Vindhastighet m/s	Temp inne °C	Temp ute °C	Nederb. månad mm	Lufttryck Mbar	Daggpunkt °C	Kyleffekt °C	Vix inne °C	Vix ute °C	Vindby m/s	Korr lufttryck	Nederb./dygn mm
2002-01-30 17:00	322	23	99	0,0	20,13	-15,10	10,5	1008,51	-12,40	-15,10	19,44	-16,33	0,0	0,00	0,0
2002-01-30 17:30	295	23	99	0,0	20,83	-15,90	10,5	1008,51	-12,40	-15,90	20,14	-17,13	0,0	0,00	0,0
2002-01-30 18:00	285	22	99	0,0	21,73	-16,30	10,5	1008,51	-12,40	-16,30	21,01	-17,53	0,0	0,00	0,0
2002-01-30 18:30	27	22	99	0,0	22,23	-17,10	10,5	1008,51	-12,40	-17,10	21,51	-18,33	0,0	0,00	0,0
2002-01-30 19:00	331	22	99	0,0	22,23	-16,30	10,5	1008,51	-12,40	-16,30	21,51	-17,53	1,2	0,00	0,0
2002-01-30 19:30	306	22	99	0,0	21,83	-16,50	10,5	1008,51	-12,40	-16,50	21,11	-17,73	0,0	0,00	0,0
2002-01-30 20:00	157	23	99	0,0	21,33	-16,20	10,5	1007,51	-12,40	-16,20	20,64	-17,43	0,0	0,00	0,0
2002-01-30 20:30	64	23	99	0,0	20,83	-17,40	10,5	1008,51	-12,40	-17,40	20,14	-18,63	0,0	0,00	0,0
2002-01-30 21:00	105	23	99	0,0	20,83	-15,70	10,5	1007,51	-12,40	-15,70	20,14	-16,93	1,2	0,00	0,0
2002-01-30 21:30	195	23	99	0,0	21,23	-15,40	10,5	1007,51	-12,40	-15,40	20,54	-16,63	1,4	0,00	0,0
2002-01-30 22:00	127	22	99	0,0	21,73	-14,90	10,5	1007,51	-12,40	-14,90	21,01	-16,13	2,0	0,00	0,0
2002-01-30 22:30	57	22	99	1,2	21,83	-14,70	10,5	1006,51	-12,40	-14,70	21,11	-15,93	2,8	0,00	0,0
2002-01-30 23:00	115	23	99	2,2	21,53	-15,10	10,5	1006,51	-12,40	-15,10	20,84	-16,33	3,0	0,00	0,0
2002-01-30 23:30	89	23	99	0,0	21,13	-15,60	10,5	1006,51	-12,40	-15,60	20,44	-16,83	2,4	0,00	0,0
2002-01-31 00:00	75	23	99	0,0	20,83	-17,00	10,5	1006,51	-12,40	-17,00	20,14	-18,23	0,0	0,00	0,0
2002-01-31 00:30	118	23	99	0,0	21,03	-16,80	10,5	1006,51	-12,40	-16,80	20,34	-18,03	1,4	0,00	0,0
2002-01-31 01:00	97	23	99	0,0	21,43	-16,20	10,5	1006,51	-12,40	-16,20	20,74	-17,43	0,0	0,00	0,0
2002-01-31 01:30	315	22	99	0,0	21,73	-15,80	10,5	1005,51	-12,40	-15,80	21,01	-17,03	2,2	0,00	0,0
2002-01-31 02:00	101	22	99	1,2	22,03	-15,50	10,5	1006,51	-12,40	-15,50	21,31	-16,73	2,6	0,00	0,0
2002-01-31 02:30	107	22	99	1,2	21,93	-14,90	10,5	1005,51	-12,40	-14,90	21,21	-16,13	2,4	0,00	0,0
2002-01-31 03:00	72	22	99	0,0	21,63	-14,90	10,5	1005,51	-12,40	-14,90	20,91	-16,13	2,6	0,00	0,0
2002-01-31 03:30	312	23	99	0,0	21,33	-14,80	10,5	1004,51	-12,40	-14,80	20,64	-16,03	1,8	0,00	0,0
2002-01-31 04:00	24	23	99	0,0	21,23	-14,70	10,5	1004,51	-12,40	-14,70	20,54	-15,93	1,6	0,00	0,0
2002-01-31 04:30	78	23	99	0,0	21,23	-14,60	10,5	1004,51	-12,40	-14,60	20,54	-15,83	1,6	0,00	0,0
2002-01-31 05:00	25	23	99	0,0	21,43	-14,80	10,5	1003,51	-12,40	-14,80	20,74	-16,03	1,6	0,00	0,0
2002-01-31 05:30	74	22	99	0,0	21,63	-14,70	10,5	1003,51	-12,40	-14,70	20,91	-15,93	1,6	0,00	0,0
2002-01-31 06:00	173	22	99	0,0	21,93	-15,10	10,5	1002,51	-12,40	-15,10	21,21	-16,33	1,6	0,00	0,0
2002-01-31 06:30	303	22	99	0,0	22,13	-15,00	10,5	1002,51	-12,40	-15,00	21,41	-16,23	1,8	0,00	0,0
2002-01-31 07:00	70	22	99	0,0	22,23	-14,70	10,5	1002,51	-12,40	-14,70	21,51	-15,93	1,6	0,00	0,0
2002-01-31 07:30	97	22	99	0,0	22,13	-14,40	10,5	1001,51	-12,40	-14,40	21,41	-15,63	2,0	0,00	0,0
2002-01-31 08:00	75	22	99	0,0	22,03	-14,50	10,5	1001,51	-12,40	-14,50	21,31	-15,73	2,8	0,00	0,0
2002-01-31 08:30	87	22	99	1,2	21,83	-14,30	10,5	1001,51	-12,40	-14,30	21,11	-15,53	2,8	0,00	0,0
2002-01-31 09:00	227	22	99	0,0	21,73	-13,60	10,5	1001,51	-12,40	-13,60	21,01	-14,83	3,0	0,00	0,0
2002-01-31 09:30	331	22	99	0,0	21,63	-13,30	10,5	1001,51	-12,40	-13,30	20,91	-14,53	2,6	0,00	0,0
2002-01-31 10:00	100	22	99	1,2	21,53	-12,70	10,5	1001,51	-12,40	-12,70	20,81	-13,93	2,8	0,00	0,0
2002-01-31 10:30	76	22	99	0,0	21,53	-12,30	10,5	1001,51	-12,40	-12,30	20,81	-13,53	2,2	0,00	0,0
2002-01-31 11:00	79	22	99	0,0	21,63	-12,10	10,5	1001,51	-12,40	-12,10	20,91	-13,33	2,4	0,00	0,0
2002-01-31 11:30	60	22	99	1,6	21,63	-11,40	10,5	1001,51	-12,40	-11,40	20,91	-12,63	2,4	0,00	0,0
2002-01-31 12:00	81	22	99	0,0	21,63	-11,20	10,5	1000,51	-12,40	-11,20	20,91	-12,43	3,0	0,00	0,0
2002-01-31 12:30	86	22	99	1,4	21,63	-11,20	10,5	1000,51	-12,40	-11,20	20,91	-12,43	3,1	0,00	0,0
2002-01-31 13:00	126	22	99	1,2	21,63	-11,10	10,5	1000,51	-12,40	-11,10	20,91	-12,33	3,3	0,00	0,0
2002-01-31 13:30	44	22	99	0,0	21,73	-10,49	10,5	999,51	-12,40	-10,49	21,01	-11,73	3,1	0,00	0,0
2002-01-31 14:00	301	22	99	1,2	21,83	-10,49	10,5	1000,51	-12,40	-10,49	21,11	-11,73	3,7	0,00	0,0
2002-01-31 14:30	252	22	99	0,0	21,83	-10,29	10,5	1000,51	-12,40	-10,29	21,11	-11,53	3,9	0,00	0,0
2002-01-31 15:00	58	22	99	1,4	21,73	-10,39	10,5	1000,51	-12,40	-10,39	21,01	-11,63	3,5	0,00	0,0
2002-01-31 15:30	114	22	99	0,0	21,63	-10,39	10,5	1000,51	-12,40	-10,39	20,91	-11,63	2,8	0,00	0,0

Datum	Vindriktning °	Luftfukt inne Rh%	Luftfukt ute Rh%	Vindhastighet m/s	Temp inne °C	Temp ute °C	Nederb. månad mm	Lufttryck Mbar	Daggpunkt °C	Kyleffekt °C	Vix inne °C	Vix ute °C	Vindby m/s	Korr lufttryck	Nederb./dygn mm
2002-01-31 16:00	95	22	99	1,2	21,53	-10,29	10,5	1000,51	-12,40	-10,29	20,81	-11,53	3,0	0,00	0,0
2002-01-31 16:30	95	23	97	1,6	21,43	-9,99	10,5	1000,51	-10,78	-9,99	20,74	-6,52	3,3	0,00	0,0
2002-01-31 17:00	80	23	97	1,4	21,33	-9,59	10,5	1000,51	-10,38	-9,59	20,64	-6,12	3,5	0,00	0,0
2002-01-31 17:30	50	23	97	1,2	21,23	-9,59	10,5	1000,51	-10,38	-9,59	20,54	-6,12	3,1	0,00	0,0
2002-01-31 18:00	91	23	97	1,8	21,33	-9,59	10,5	1000,51	-10,38	-9,59	20,64	-6,12	2,2	0,00	0,0
2002-01-31 18:30	63	23	97	2,4	21,43	-9,39	10,5	1000,51	-10,18	-11,71	20,74	-5,92	3,3	0,00	0,0
2002-01-31 19:00	96	22	97	1,6	21,63	-9,09	10,5	1000,51	-9,88	-9,09	20,91	-5,62	3,0	0,00	0,0
2002-01-31 19:30	97	22	98	0,0	21,73	-8,99	10,5	1000,51	-9,65	-8,99	21,01	-5,44	2,8	0,00	0,0
2002-01-31 20:00	33	22	98	0,0	21,63	-8,89	10,5	1000,51	-9,55	-8,89	20,91	-5,34	3,1	0,00	0,0
2002-01-31 20:30	79	23	98	0,0	21,53	-8,89	10,5	1001,51	-9,55	-8,89	20,84	-5,34	2,2	0,00	0,0
2002-01-31 21:00	119	23	99	2,0	21,43	-8,49	10,5	1001,51	-9,02	-8,49	20,74	-4,85	2,8	0,00	0,0
2002-01-31 21:30	92	23	100	2,0	21,33	-7,99	10,5	1000,51	-8,39	-7,99	20,64	-4,26	5,0	0,00	0,0
2002-01-31 22:00	113	23	100	2,6	21,23	-7,79	10,5	1000,51	-8,19	-10,03	20,54	-4,06	4,9	0,00	0,0
2002-01-31 22:30	101	23	100	2,4	21,13	-7,59	10,5	1000,51	-7,99	-9,81	20,44	-3,86	5,0	0,00	0,0
2002-01-31 23:00	135	23	100	1,6	21,13	-7,49	10,5	1001,51	-7,89	-7,49	20,44	-3,76	4,1	0,00	0,0
2002-01-31 23:30	71	23	100	2,2	21,13	-7,39	10,5	1001,51	-7,79	-7,39	20,44	-3,66	4,5	0,00	0,0
2002-02-01 00:00	80	23	100	2,8	21,13	-7,19	10,5	1001,51	-7,59	-10,89	20,44	-3,46	4,1	0,00	0,0
Medelvärde Månad	218	24	95	1,2	21,06	-6,76		1004,97	-7,86	-7,70	20,40	-5,04	2,8		0,0
Min	0	21	68	0,0	18,23	-22,20		973,49	-19,07	-25,42	17,54	-23,44	0,0		0,0
Max	356	26	100	11,1	22,93	5,72	10,5	1027,52	3,29	4,72	22,30	7,69	13,8		