

### Medeltemperaturer / Max / Min

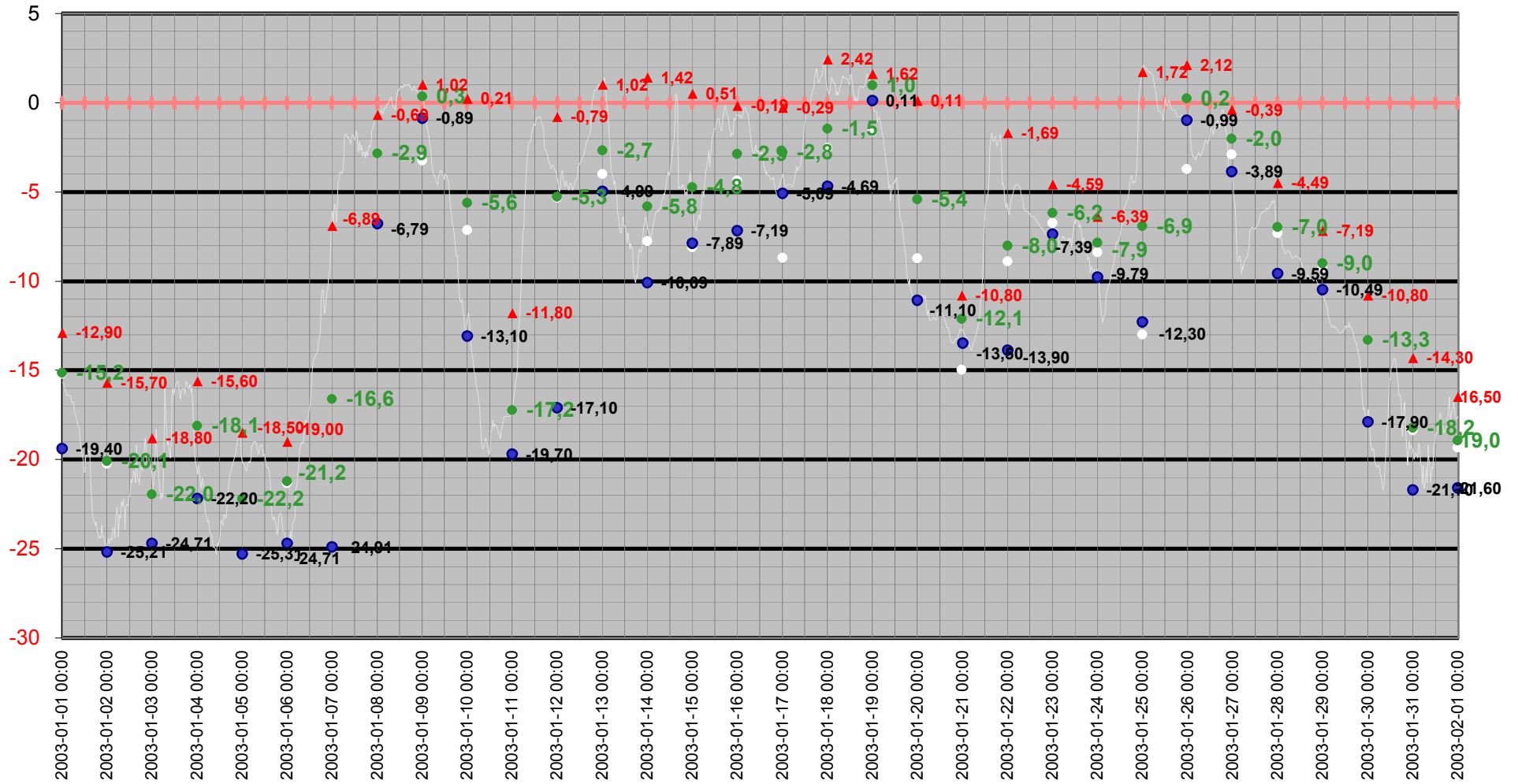

# Medeltemperatur

□ Vindkyl medel °C   ● Dygns medel °C   — Temperatur °C   — Kyleffekt °C

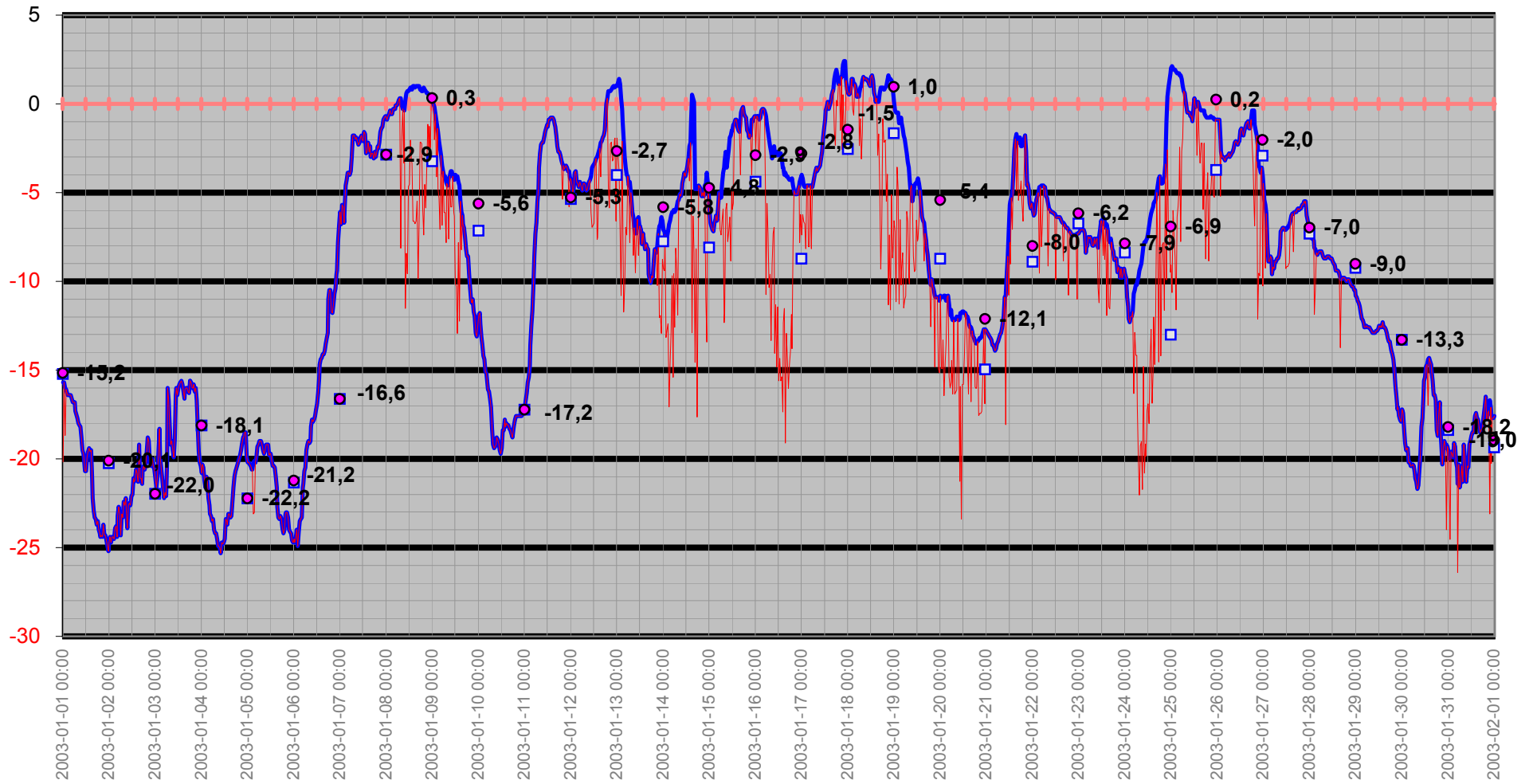

# Temperatur/Vindby

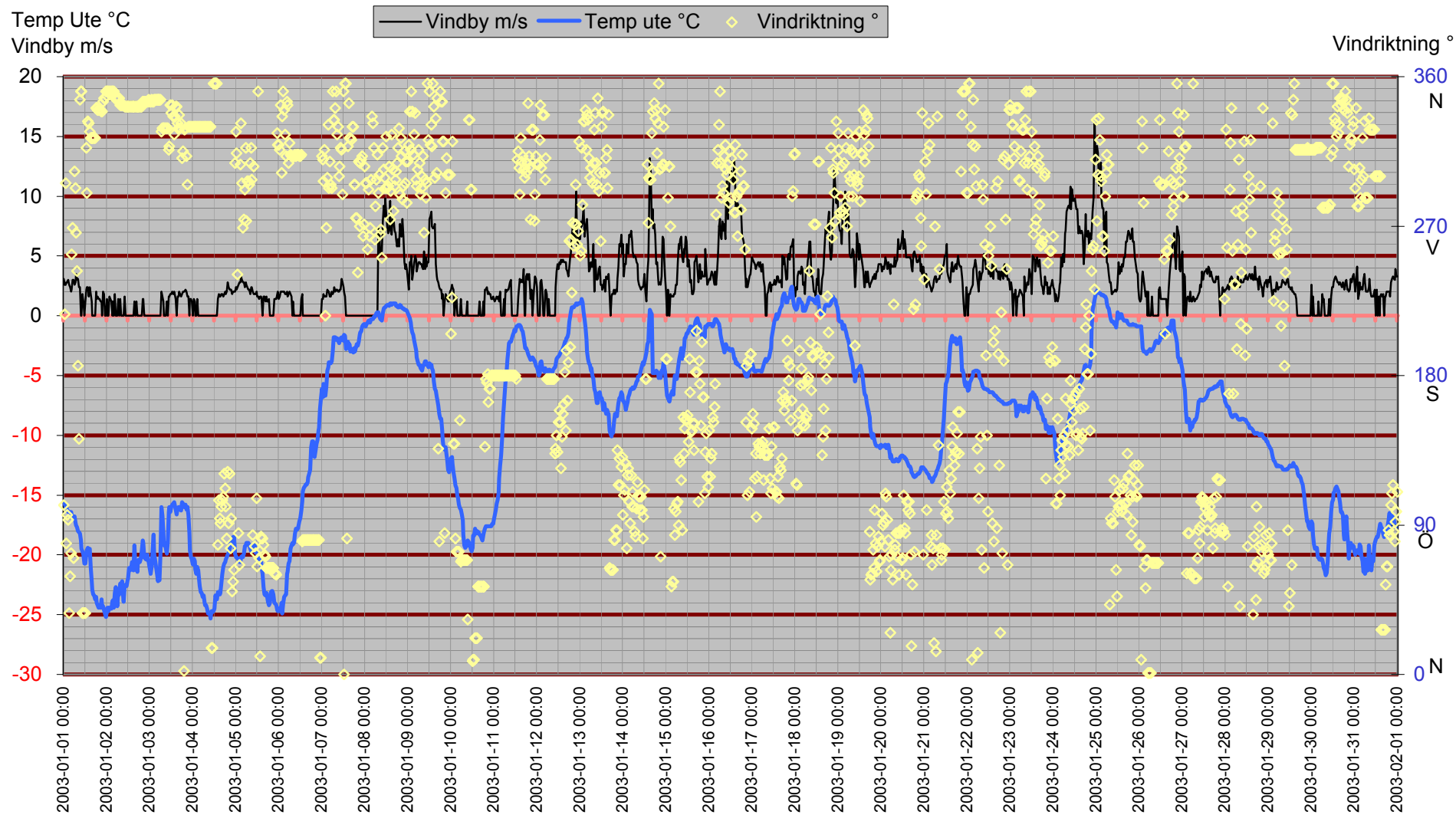

# Inne

Temp inne °C

Vindby m/s

Temp inne °C — Vindby m/s — Temp ute °C — Luftfukt inne Rh%

Temp ute °C

Luftfukt inne Rh%

Rh % inne

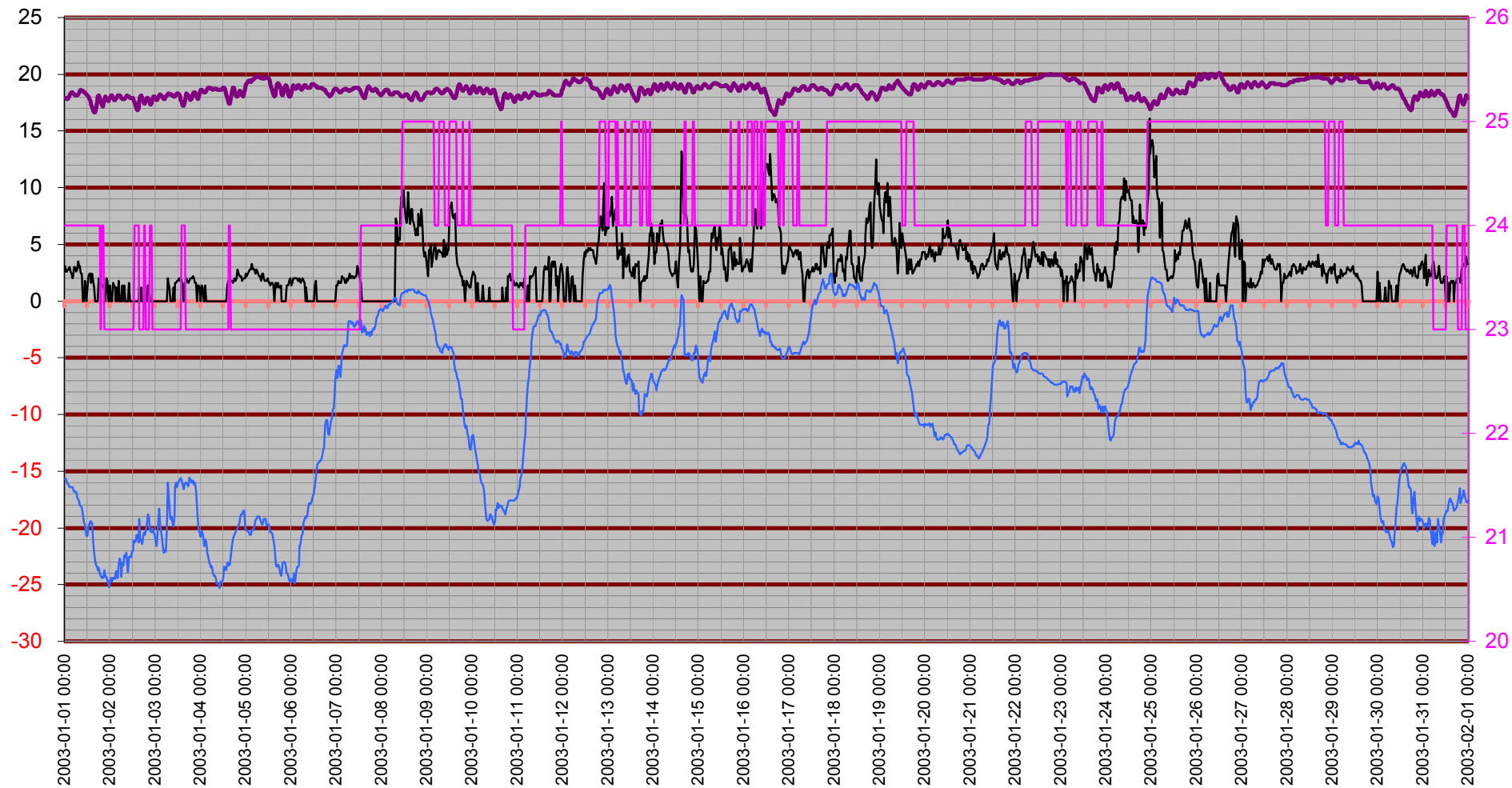

# Temperatur inne

Temp inne °C

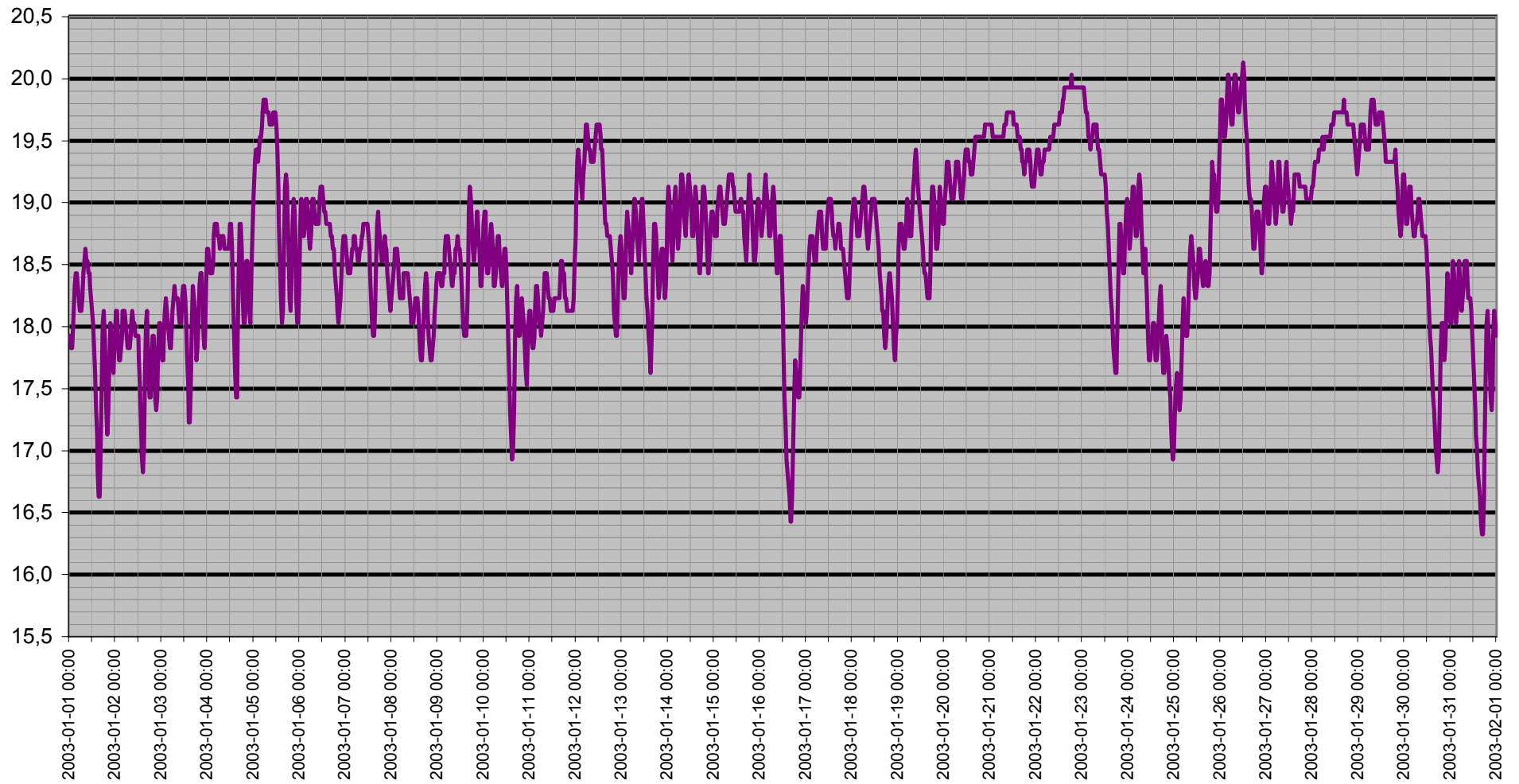

# Dagpunkt/Temperatur

Vindhastighet m/s   Daggpunkt °C   Temp ute °C   Luftfukt ute Rh%

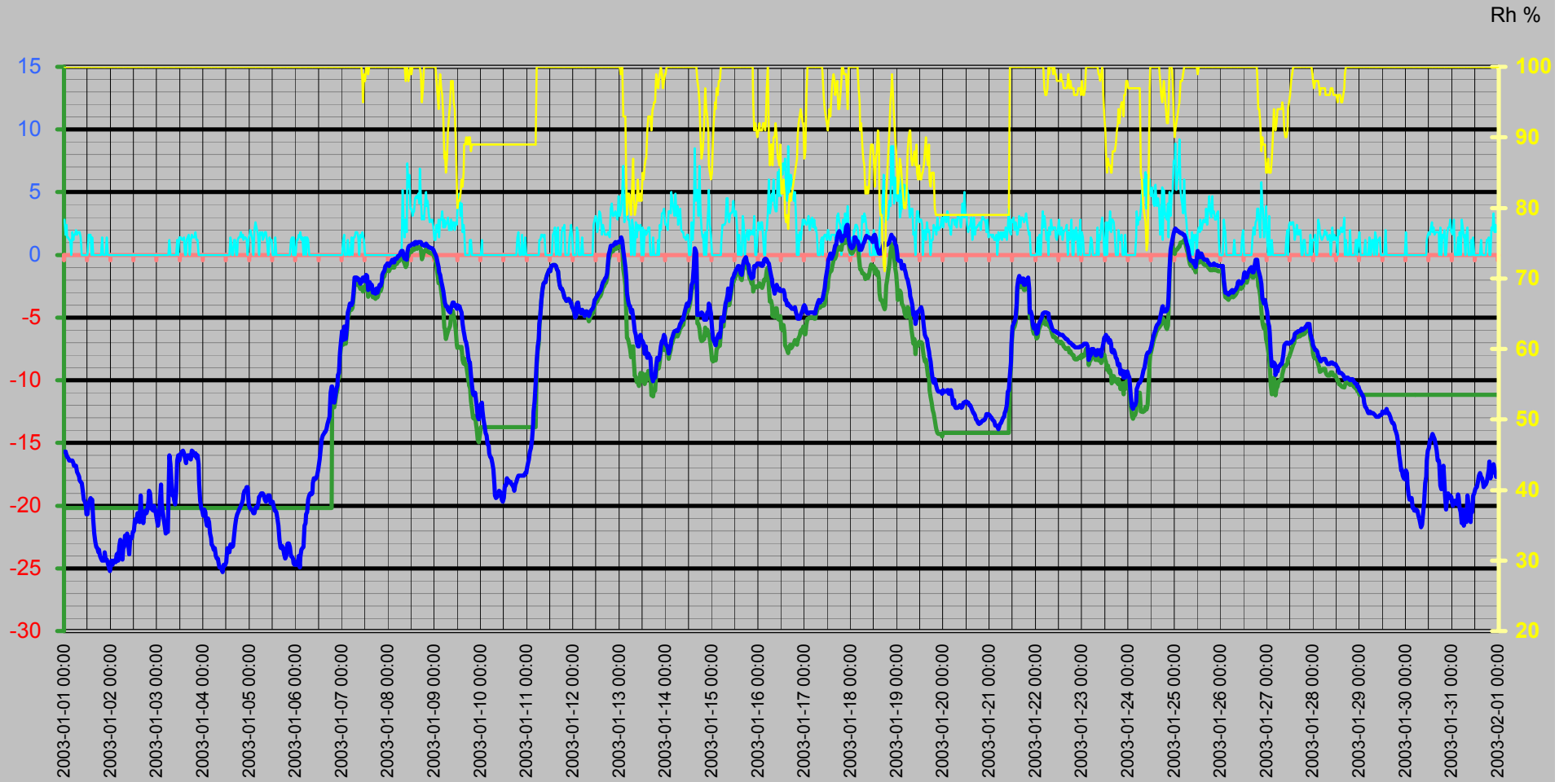

# Vinddata

Vindhastighet m/s  
Vindby m/s

Vindhastighet m/s — Vindby m/s ◆ Vindriktning ° — Luffukt ute Rh%

Vindriktning °  
Rh %

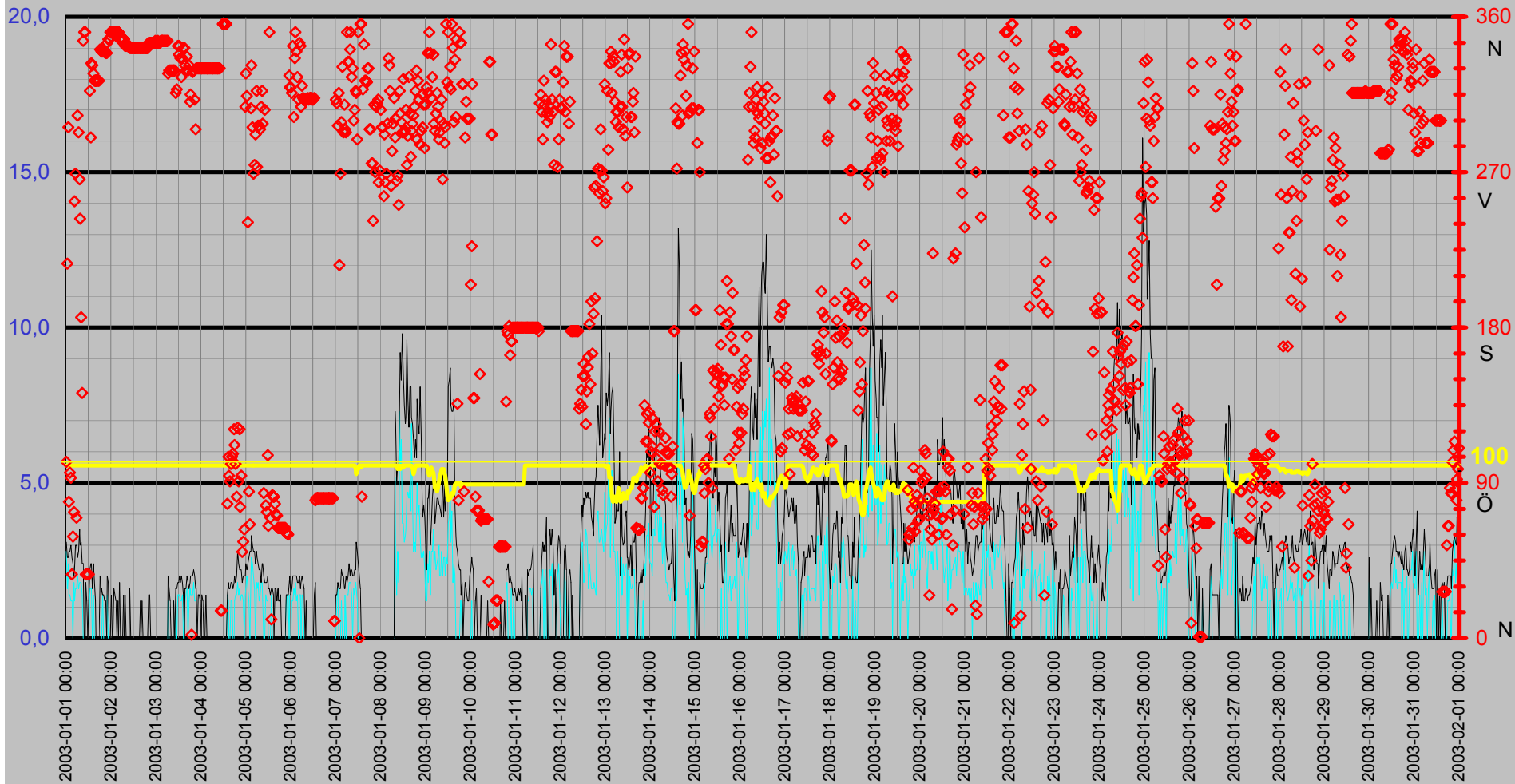

# Luffukt Kyleffekt Temp Vind Medeltemperatur

Temp °C  
Vind m/s

● Dygns medel °C    Vindhastighet m/s    Kyleffekt °C    Temp ute °C    Luffukt ute Rh%

Rh %

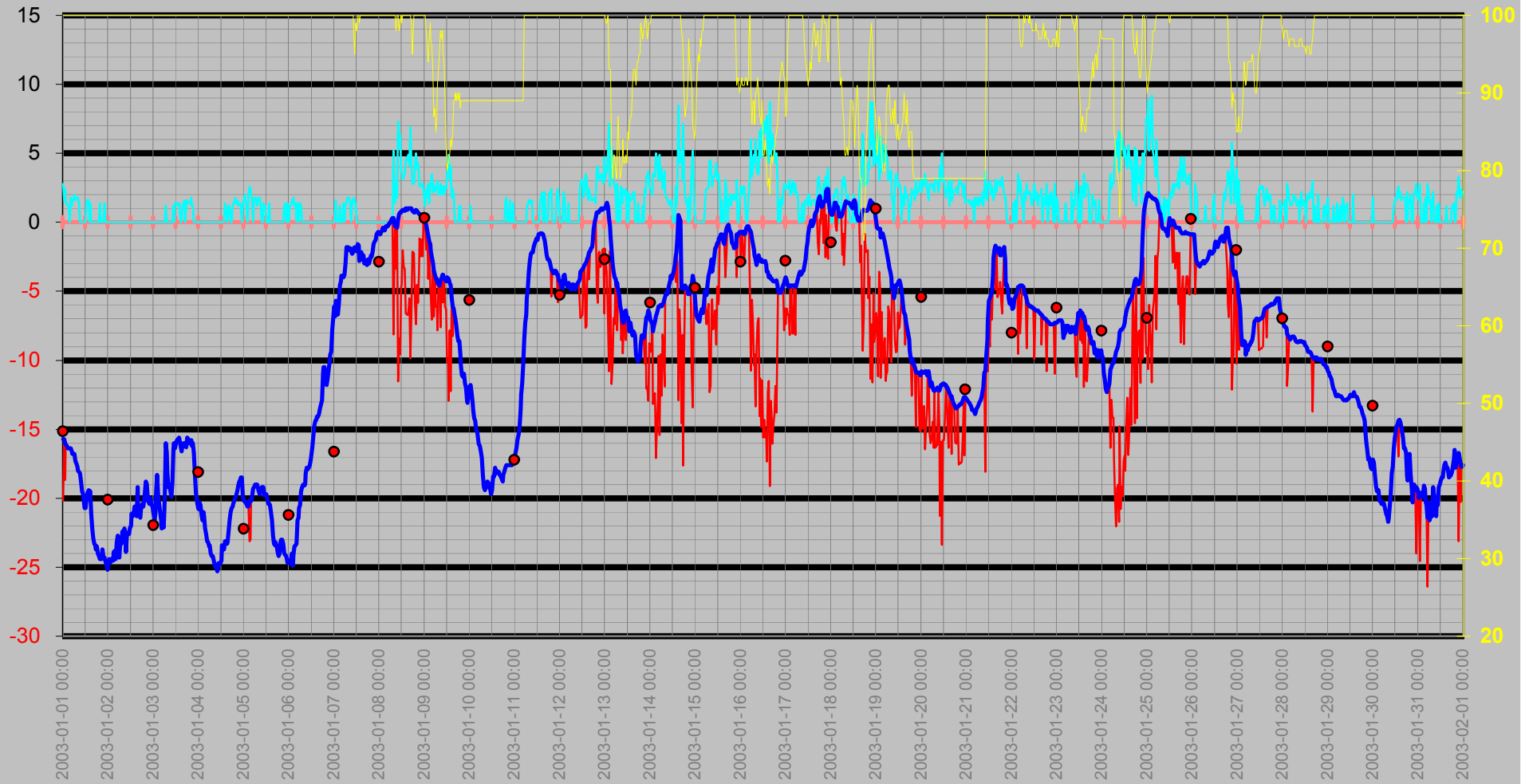



# Nederbörd

DagRegn/Temp



Regn  
Månad

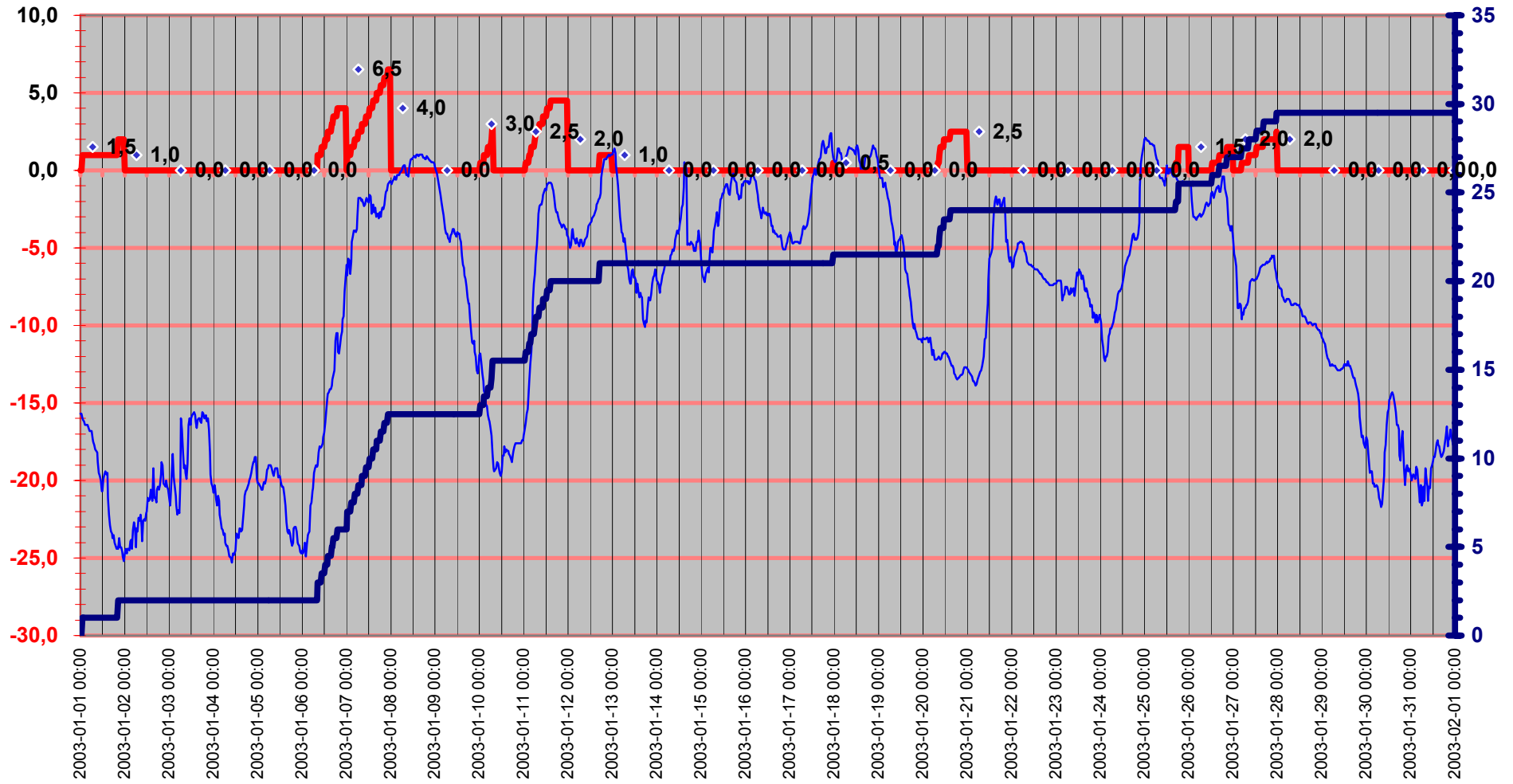

# Luftryck/Nederbörd

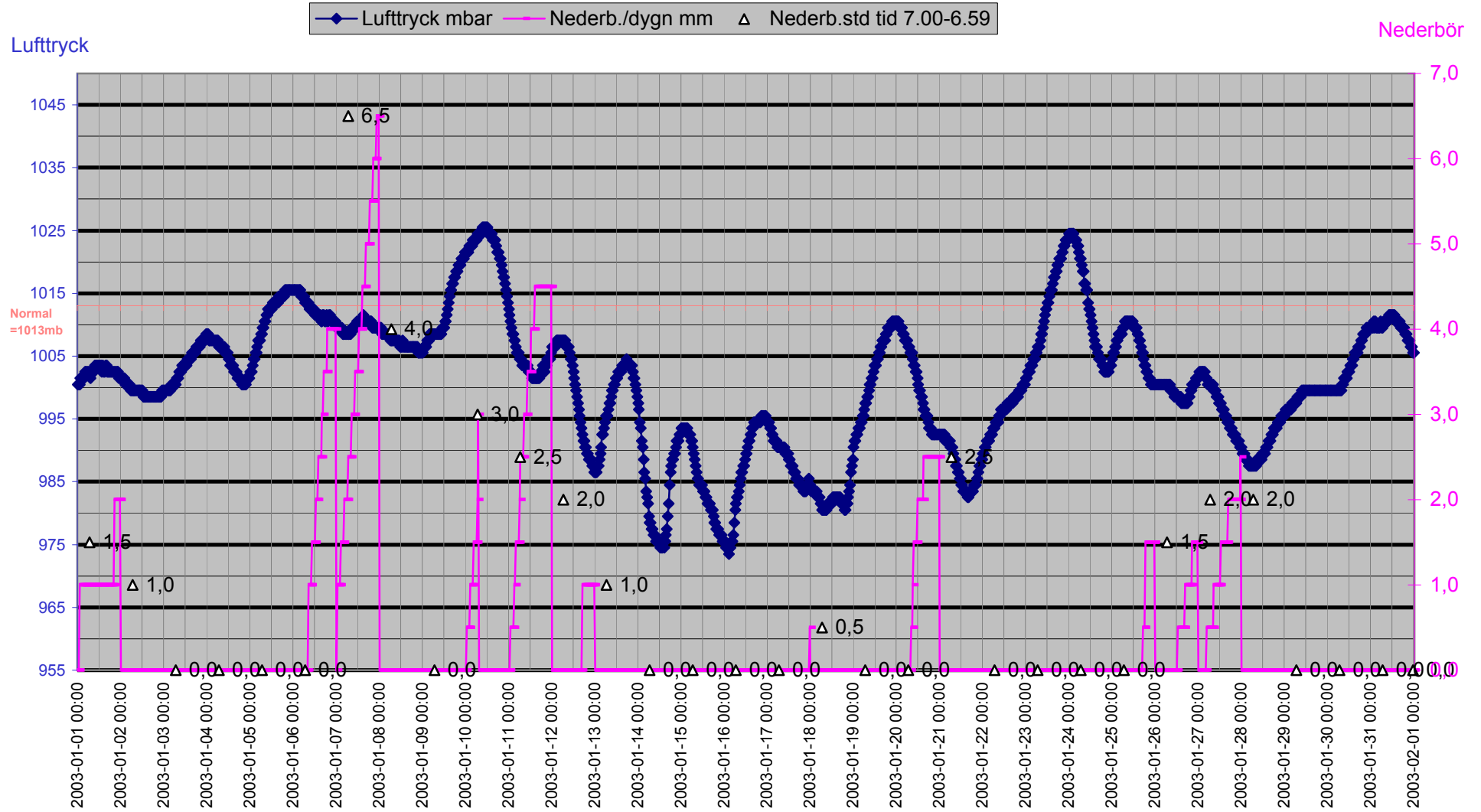

# Grund

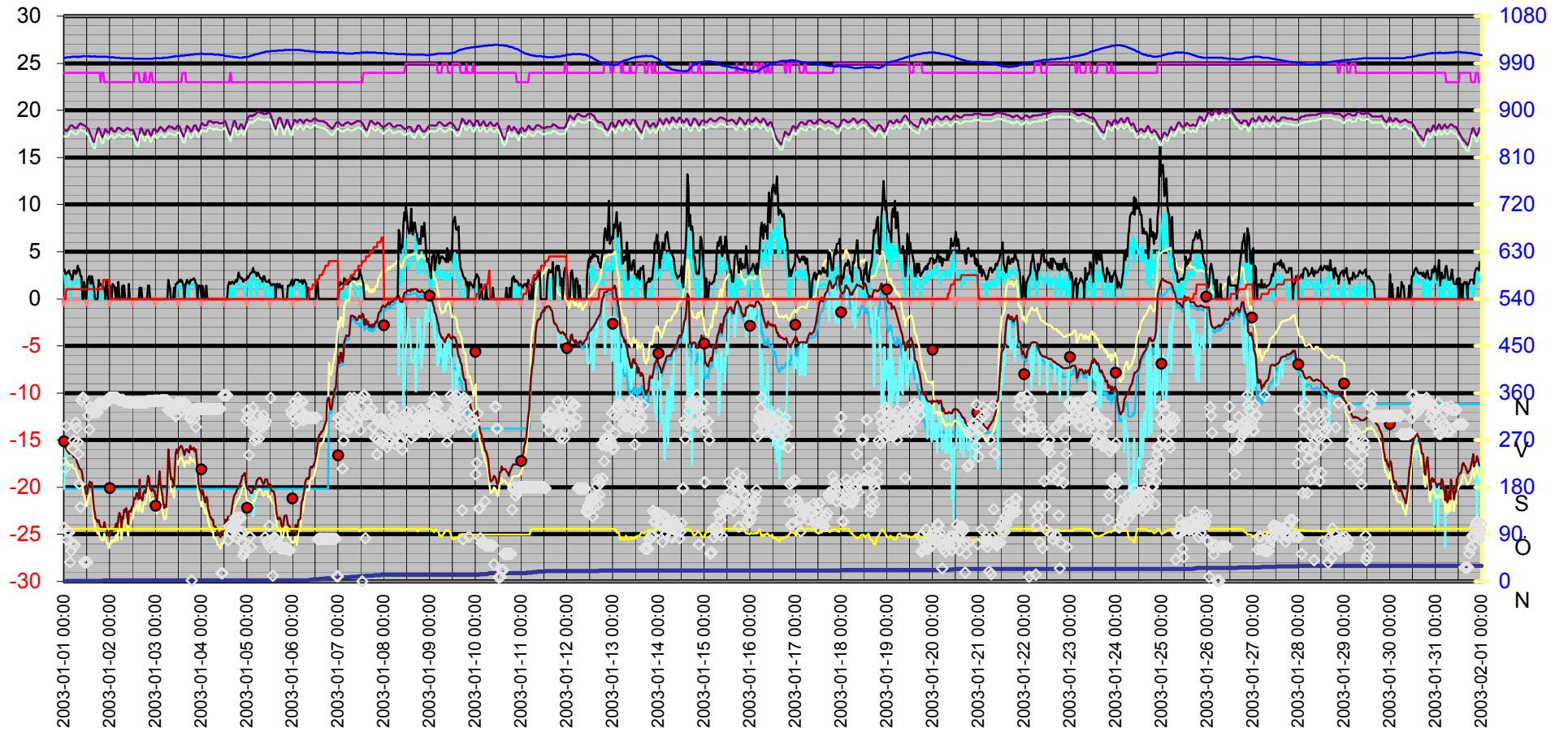
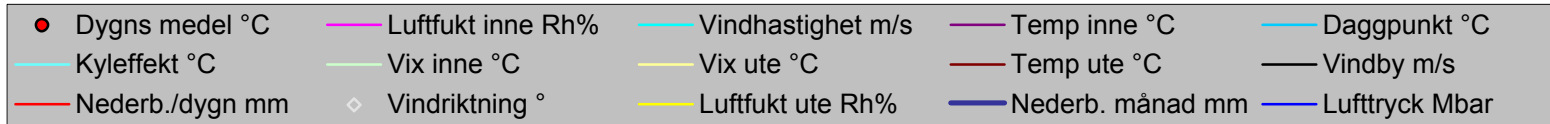

Datum	Vindriktning °	Luftfukt inne Rh%	Luftfukt ute Rh%	Vindhastighet m/s	Temp inne °C	Temp ute °C	Nederb. månad mm	Luftryck Mbar	Daggpunkt °C	Kyleffekt °C	Vix inne °C	Vix ute °C	Vindby m/s	Korr luftryck	Nederb./dygn mm
2003-01-01 00:00	102	24	100	2,8	17,93	-15,70	0,0	1000,51	-20,17	-20,17	17,27	-16,93	3,1	0,00	0,0
2003-01-01 00:30	217	24	100	1,6	17,93	-15,70	0,0	1000,51	-20,17	-15,70	17,27	-16,93	2,6	0,00	0,0
2003-01-01 01:00	296	24	100	2,4	17,83	-16,00	1,0	1000,51	-20,17	-18,68	17,17	-17,23	2,6	1,00	1,0
2003-01-01 01:30	79	24	100	1,4	17,83	-16,10	1,0	1001,51	-20,17	-16,10	17,17	-17,33	2,8	1,00	1,0
2003-01-01 02:00	96	24	100	1,4	17,93	-16,20	1,0	1001,51	-20,17	-16,20	17,27	-17,43	2,8	0,00	1,0
2003-01-01 02:30	93	24	100	1,2	18,13	-16,40	1,0	1001,51	-20,17	-16,40	17,47	-17,63	3,0	0,00	1,0
2003-01-01 03:00	37	24	100	1,2	18,33	-16,40	1,0	1001,51	-20,17	-16,40	17,67	-17,63	2,6	0,00	1,0
2003-01-01 03:30	59	24	100	0,0	18,43	-16,40	1,0	1001,51	-20,17	-16,40	17,77	-17,63	2,4	0,00	1,0
2003-01-01 04:00	73	24	100	1,8	18,43	-16,40	1,0	1002,51	-20,17	-16,40	17,77	-17,63	2,0	0,00	1,0
2003-01-01 04:30	253	24	100	1,2	18,33	-16,60	1,0	1002,51	-20,17	-16,60	17,67	-17,83	2,2	0,00	1,0
2003-01-01 05:00	269	24	100	1,6	18,23	-16,80	1,0	1002,51	-20,17	-16,80	17,57	-18,03	3,0	0,00	1,0
2003-01-01 05:30	70	24	100	1,6	18,13	-16,80	1,0	1002,51	-20,17	-16,80	17,47	-18,03	3,0	0,00	1,0
2003-01-01 06:00	303	24	100	2,0	18,13	-16,80	1,0	1002,51	-20,17	-16,80	17,47	-18,03	2,6	0,00	1,0
2003-01-01 06:30	293	24	100	1,6	18,13	-17,30	1,0	1002,51	-20,17	-17,30	17,47	-18,53	2,8	0,00	1,0
2003-01-01 07:00	266	24	100	1,8	18,23	-17,50	1,0	1001,51	-20,17	-17,50	17,57	-18,73	3,5	0,00	1,0
2003-01-01 07:30	243	24	100	1,8	18,43	-17,70	1,0	1002,51	-20,17	-17,70	17,77	-18,93	3,0	0,00	1,0
2003-01-01 08:00	186	24	100	1,8	18,53	-18,00	1,0	1002,51	-20,17	-18,00	17,87	-19,24	3,1	0,00	1,0
2003-01-01 08:30	142	24	100	1,4	18,63	-18,10	1,0	1002,51	-20,17	-18,10	17,97	-19,34	2,4	0,00	1,0
2003-01-01 09:00	346	24	100	0,0	18,53	-18,20	1,0	1002,51	-20,17	-18,20	17,87	-19,44	2,4	0,00	1,0
2003-01-01 09:30	351	24	100	0,0	18,53	-18,80	1,0	1003,51	-20,17	-18,80	17,87	-20,04	0,0	0,00	1,0
2003-01-01 10:00	351	24	100	0,0	18,43	-19,50	1,0	1003,51	-20,17	-19,50	17,77	-20,74	0,0	0,00	1,0
2003-01-01 10:30	37	24	100	0,0	18,43	-19,70	1,0	1003,51	-20,17	-19,70	17,77	-20,94	1,8	0,00	1,0
2003-01-01 11:00	37	24	100	0,0	18,33	-20,00	1,0	1003,51	-20,17	-20,00	17,67	-21,24	1,2	0,00	1,0
2003-01-01 11:30	37	24	100	0,0	18,23	-20,70	1,0	1003,51	-20,17	-20,70	17,57	-21,94	0,0	0,00	1,0
2003-01-01 12:00	37	24	100	0,0	18,13	-20,70	1,0	1003,51	-20,17	-20,70	17,47	-21,94	1,2	0,00	1,0
2003-01-01 12:30	317	24	100	1,6	18,03	-19,90	1,0	1003,51	-20,17	-19,90	17,37	-21,14	2,2	0,00	1,0
2003-01-01 13:00	290	24	100	1,6	17,83	-19,60	1,0	1003,51	-20,17	-19,60	17,17	-20,84	2,4	0,00	1,0
2003-01-01 13:30	333	24	100	1,6	17,63	-19,40	1,0	1002,51	-20,17	-19,40	16,97	-20,64	2,4	0,00	1,0
2003-01-01 14:00	332	24	100	0,0	17,33	-19,60	1,0	1003,51	-20,17	-19,60	16,67	-20,84	1,6	0,00	1,0
2003-01-01 14:30	327	24	100	1,4	17,13	-19,50	1,0	1002,51	-20,17	-19,50	16,47	-20,74	2,4	0,00	1,0
2003-01-01 15:00	323	24	100	0,0	16,83	-21,10	1,0	1002,51	-20,17	-21,10	16,17	-22,34	1,8	0,00	1,0
2003-01-01 15:30	323	24	100	0,0	16,63	-22,20	1,0	1003,51	-20,17	-22,20	15,97	-23,44	1,2	0,00	1,0
2003-01-01 16:00	323	24	100	0,0	16,63	-22,90	1,0	1003,51	-20,17	-22,90	15,97	-24,14	0,0	0,00	1,0
2003-01-01 16:30	323	24	100	0,0	17,03	-23,31	1,0	1002,51	-20,17	-23,31	16,37	-24,54	0,0	0,00	1,0
2003-01-01 17:00	323	24	100	0,0	17,53	-23,41	1,0	1002,51	-20,17	-23,41	16,87	-24,64	0,0	0,00	1,0
2003-01-01 17:30	323	24	100	0,0	18,03	-23,71	1,0	1002,51	-20,17	-23,71	17,37	-24,94	0,0	0,00	1,0
2003-01-01 18:00	341	24	100	0,0	18,13	-23,51	1,0	1002,51	-20,17	-23,51	17,47	-24,74	2,0	0,00	1,0
2003-01-01 18:30	341	24	100	0,0	17,93	-24,01	1,0	1002,51	-20,17	-24,01	17,27	-25,24	1,4	0,00	1,0
2003-01-01 19:00	340	23	100	0,0	17,63	-24,21	1,0	1002,51	-20,17	-24,21	16,94	-25,44	1,6	0,00	1,0
2003-01-01 19:30	340	24	100	1,4	17,33	-24,41	1,0	1002,51	-20,17	-24,41	16,67	-25,64	1,4	0,00	1,0
2003-01-01 20:00	340	24	100	0,0	17,13	-24,31	1,0	1002,51	-20,17	-24,31	16,47	-25,54	1,4	0,00	1,0
2003-01-01 20:30	340	24	100	0,0	17,33	-24,41	2,0	1002,51	-20,17	-24,41	16,67	-25,64	1,2	1,00	2,0
2003-01-01 21:00	339	23	100	0,0	17,73	-23,71	2,0	1002,51	-20,17	-23,71	17,04	-24,94	1,2	1,00	2,0
2003-01-01 21:30	339	23	100	0,0	18,03	-24,31	2,0	1002,51	-20,17	-24,31	17,34	-25,54	0,0	0,00	2,0
2003-01-01 22:00	345	23	100	1,4	17,93	-24,31	2,0	1002,51	-20,17	-24,31	17,24	-25,54	2,0	0,00	2,0
2003-01-01 22:30	347	23	100	0,0	17,73	-24,61	2,0	1002,51	-20,17	-24,61	17,04	-25,84	1,8	0,00	2,0

Datum	Vindriktning °	Luftfukt inne Rh%	Luftfukt ute Rh%	Vindhastighet m/s	Temp inne °C	Temp ute °C	Nederb. månad mm	Lufttryck Mbar	Daggpunkt °C	Kyleffekt °C	Vix inne °C	Vix ute °C	Vindby m/s	Korr lufttryck	Nederb./dygn mm
2003-01-01 23:00	347	23	100	0,0	17,63	-24,91	2,0	1001,51	-20,17	-24,91	16,94	-26,14	0,0	0,00	2,0
2003-01-01 23:30	351	23	100	0,0	17,73	-25,21	2,0	1001,51	-20,17	-25,21	17,04	-26,44	0,0	0,00	2,0
2003-01-02 00:00	351	23	100	0,0	17,93	-24,71	2,0	1001,51	-20,17	-24,71	17,24	-25,94	1,4	0,00	0,0
2003-01-02 00:30	351	23	100	0,0	18,13	-24,41	2,0	1001,51	-20,17	-24,41	17,44	-25,64	0,0	0,00	0,0
2003-01-02 01:00	351	23	100	0,0	18,13	-24,71	2,0	1001,51	-20,17	-24,71	17,44	-25,94	0,0	0,00	0,0
2003-01-02 01:30	351	23	100	0,0	17,93	-24,41	2,0	1001,51	-20,17	-24,41	17,24	-25,64	1,6	0,00	0,0
2003-01-02 02:00	351	23	100	0,0	17,73	-24,41	2,0	1001,51	-20,17	-24,41	17,04	-25,64	1,4	0,00	0,0
2003-01-02 02:30	351	23	100	0,0	17,73	-24,51	2,0	1000,51	-20,17	-24,51	17,04	-25,74	1,2	0,00	0,0
2003-01-02 03:00	351	23	100	0,0	17,83	-23,91	2,0	1000,51	-20,17	-23,91	17,14	-25,14	0,0	0,00	0,0
2003-01-02 03:30	351	23	100	0,0	17,93	-23,81	2,0	1000,51	-20,17	-23,81	17,24	-25,04	1,2	0,00	0,0
2003-01-02 04:00	351	23	100	0,0	18,13	-24,41	2,0	1000,51	-20,17	-24,41	17,44	-25,64	0,0	0,00	0,0
2003-01-02 04:30	347	23	100	0,0	18,13	-23,21	2,0	1000,51	-20,17	-23,21	17,44	-24,44	1,8	0,00	0,0
2003-01-02 05:00	347	23	100	0,0	18,13	-22,70	2,0	1000,51	-20,17	-22,70	17,44	-23,94	0,0	0,00	0,0
2003-01-02 05:30	347	23	100	0,0	18,03	-23,10	2,0	999,51	-20,17	-23,10	17,34	-24,34	0,0	0,00	0,0
2003-01-02 06:00	347	23	100	0,0	17,93	-24,31	2,0	999,51	-20,17	-24,31	17,24	-25,54	0,0	0,00	0,0
2003-01-02 06:30	347	23	100	0,0	17,83	-23,10	2,0	999,51	-20,17	-23,10	17,14	-24,34	1,4	0,00	0,0
2003-01-02 07:00	347	23	100	0,0	17,83	-23,31	2,0	999,51	-20,17	-23,31	17,14	-24,54	0,0	0,00	0,0
2003-01-02 07:30	343	23	100	0,0	17,83	-22,40	2,0	999,51	-20,17	-22,40	17,14	-23,64	1,4	0,00	0,0
2003-01-02 08:00	343	23	100	0,0	17,93	-22,60	2,0	999,51	-20,17	-22,60	17,24	-23,84	0,0	0,00	0,0
2003-01-02 08:30	343	23	100	0,0	18,03	-22,20	2,0	999,51	-20,17	-22,20	17,34	-23,44	0,0	0,00	0,0
2003-01-02 09:00	343	23	100	0,0	18,13	-23,00	2,0	999,51	-20,17	-23,00	17,44	-24,24	0,0	0,00	0,0
2003-01-02 09:30	343	23	100	0,0	18,03	-23,91	2,0	999,51	-20,17	-23,91	17,34	-25,14	0,0	0,00	0,0
2003-01-02 10:00	342	23	100	0,0	18,03	-22,60	2,0	999,51	-20,17	-22,60	17,34	-23,84	1,6	0,00	0,0
2003-01-02 10:30	342	23	100	0,0	17,93	-22,50	2,0	999,51	-20,17	-22,50	17,24	-23,74	0,0	0,00	0,0
2003-01-02 11:00	342	23	100	0,0	17,93	-22,60	2,0	999,51	-20,17	-22,60	17,24	-23,84	0,0	0,00	0,0
2003-01-02 11:30	342	23	100	0,0	17,93	-22,10	2,0	999,51	-20,17	-22,10	17,24	-23,34	0,0	0,00	0,0
2003-01-02 12:00	342	23	100	0,0	17,93	-22,00	2,0	999,51	-20,17	-22,00	17,24	-23,24	0,0	0,00	0,0
2003-01-02 12:30	342	23	100	0,0	17,73	-21,10	2,0	998,51	-20,17	-21,10	17,04	-22,34	0,0	0,00	0,0
2003-01-02 13:00	342	24	100	0,0	17,53	-21,30	2,0	998,51	-20,17	-21,30	16,87	-22,54	0,0	0,00	0,0
2003-01-02 13:30	342	24	100	0,0	17,23	-21,20	2,0	998,51	-20,17	-21,20	16,57	-22,44	0,0	0,00	0,0
2003-01-02 14:00	342	24	100	0,0	16,93	-20,60	2,0	998,51	-20,17	-20,60	16,27	-21,84	0,0	0,00	0,0
2003-01-02 14:30	342	24	100	0,0	16,83	-20,80	2,0	998,51	-20,17	-20,80	16,17	-22,04	0,0	0,00	0,0
2003-01-02 15:00	342	24	100	0,0	17,03	-21,30	2,0	998,51	-20,17	-21,30	16,37	-22,54	0,0	0,00	0,0
2003-01-02 15:30	342	23	100	0,0	17,63	-19,20	2,0	998,51	-20,17	-19,20	16,94	-20,44	1,2	0,00	0,0
2003-01-02 16:00	342	23	100	0,0	18,03	-21,10	2,0	998,51	-20,17	-21,10	17,34	-22,34	0,0	0,00	0,0
2003-01-02 16:30	342	23	100	0,0	18,13	-21,10	2,0	998,51	-20,17	-21,10	17,44	-22,34	1,2	0,00	0,0
2003-01-02 17:00	342	23	100	0,0	17,93	-21,40	2,0	998,51	-20,17	-21,40	17,24	-22,64	0,0	0,00	0,0
2003-01-02 17:30	342	23	100	0,0	17,63	-20,60	2,0	998,51	-20,17	-20,60	16,94	-21,84	0,0	0,00	0,0
2003-01-02 18:00	342	24	100	0,0	17,43	-20,40	2,0	998,51	-20,17	-20,40	16,77	-21,64	0,0	0,00	0,0
2003-01-02 18:30	342	24	100	0,0	17,43	-20,60	2,0	998,51	-20,17	-20,60	16,77	-21,84	0,0	0,00	0,0
2003-01-02 19:00	342	23	100	0,0	17,73	-20,30	2,0	998,51	-20,17	-20,30	17,04	-21,54	0,0	0,00	0,0
2003-01-02 19:30	342	23	100	0,0	17,93	-19,60	2,0	998,51	-20,17	-19,60	17,24	-20,84	0,0	0,00	0,0
2003-01-02 20:00	345	23	100	0,0	17,93	-18,80	2,0	998,51	-20,17	-18,80	17,24	-20,04	1,4	0,00	0,0
2003-01-02 20:30	345	23	100	0,0	17,73	-19,00	2,0	998,51	-20,17	-19,00	17,04	-20,24	1,4	0,00	0,0
2003-01-02 21:00	345	24	100	0,0	17,43	-20,20	2,0	998,51	-20,17	-20,20	16,77	-21,44	0,0	0,00	0,0
2003-01-02 21:30	345	24	100	0,0	17,33	-20,30	2,0	998,51	-20,17	-20,30	16,67	-21,54	0,0	0,00	0,0

Datum	Vindriktning °	Luftfukt inne Rh%	Luftfukt ute Rh%	Vindhastighet m/s	Temp inne °C	Temp ute °C	Nederb. månad mm	Lufttryck Mbar	Daggpunkt °C	Kyleffekt °C	Vix inne °C	Vix ute °C	Vindby m/s	Korr lufttryck	Nederb./dygn mm
2003-01-02 22:00	345	24	100	0,0	17,43	-20,40	2,0	998,51	-20,17	-20,40	16,77	-21,64	0,0	0,00	0,0
2003-01-02 22:30	345	23	100	0,0	17,83	-20,00	2,0	998,51	-20,17	-20,00	17,14	-21,24	0,0	0,00	0,0
2003-01-02 23:00	345	23	100	0,0	18,03	-20,40	2,0	999,51	-20,17	-20,40	17,34	-21,64	0,0	0,00	0,0
2003-01-02 23:30	346	23	100	0,0	18,03	-20,60	2,0	999,51	-20,17	-20,60	17,34	-21,84	0,0	0,00	0,0
2003-01-03 00:00	345	23	100	0,0	17,83	-21,10	2,0	999,51	-20,17	-21,10	17,14	-22,34	0,0	0,00	0,0
2003-01-03 00:30	345	23	100	0,0	17,73	-21,60	2,0	999,51	-20,17	-21,60	17,04	-22,84	0,0	0,00	0,0
2003-01-03 01:00	346	23	100	0,0	17,73	-21,00	2,0	999,51	-20,17	-21,00	17,04	-22,24	0,0	0,00	0,0
2003-01-03 01:30	345	23	100	0,0	17,93	-19,60	2,0	999,51	-20,17	-19,60	17,24	-20,84	0,0	0,00	0,0
2003-01-03 02:00	345	23	100	0,0	18,13	-18,30	2,0	999,51	-20,17	-18,30	17,44	-19,54	0,0	0,00	0,0
2003-01-03 02:30	346	23	100	0,0	18,23	-19,80	2,0	999,51	-20,17	-19,80	17,54	-21,04	0,0	0,00	0,0
2003-01-03 03:00	346	23	100	0,0	18,13	-20,40	2,0	999,51	-20,17	-20,40	17,44	-21,64	0,0	0,00	0,0
2003-01-03 03:30	346	23	100	0,0	18,03	-21,00	2,0	999,51	-20,17	-21,00	17,34	-22,24	0,0	0,00	0,0
2003-01-03 04:00	346	23	100	0,0	17,93	-21,60	2,0	1000,51	-20,17	-21,60	17,24	-22,84	0,0	0,00	0,0
2003-01-03 04:30	346	23	100	0,0	17,83	-22,20	2,0	1000,51	-20,17	-22,20	17,14	-23,44	0,0	0,00	0,0
2003-01-03 05:00	346	23	100	0,0	17,83	-21,90	2,0	1000,51	-20,17	-21,90	17,14	-23,14	0,0	0,00	0,0
2003-01-03 05:30	346	23	100	0,0	18,03	-22,10	2,0	1000,51	-20,17	-22,10	17,34	-23,34	0,0	0,00	0,0
2003-01-03 06:00	346	23	100	0,0	18,13	-20,00	2,0	1000,51	-20,17	-20,00	17,44	-21,24	0,0	0,00	0,0
2003-01-03 06:30	327	23	100	1,2	18,23	-16,00	2,0	1000,51	-20,17	-16,00	17,54	-17,23	2,0	0,00	0,0
2003-01-03 07:00	329	23	100	0,0	18,33	-16,70	2,0	1001,51	-20,17	-16,70	17,64	-17,93	1,6	0,00	0,0
2003-01-03 07:30	329	23	100	0,0	18,23	-18,10	2,0	1001,51	-20,17	-18,10	17,54	-19,34	1,2	0,00	0,0
2003-01-03 08:00	329	23	100	0,0	18,23	-19,20	2,0	1001,51	-20,17	-19,20	17,54	-20,44	0,0	0,00	0,0
2003-01-03 08:30	329	23	100	0,0	18,23	-19,00	2,0	1002,51	-20,17	-19,00	17,54	-20,24	0,0	0,00	0,0
2003-01-03 09:00	329	23	100	0,0	18,13	-19,50	2,0	1002,51	-20,17	-19,50	17,44	-20,74	0,0	0,00	0,0
2003-01-03 09:30	329	23	100	0,0	18,03	-19,90	2,0	1002,51	-20,17	-19,90	17,34	-21,14	1,2	0,00	0,0
2003-01-03 10:00	329	23	100	0,0	18,03	-18,90	2,0	1003,51	-20,17	-18,90	17,34	-20,14	0,0	0,00	0,0
2003-01-03 10:30	316	23	100	1,2	18,03	-16,40	2,0	1003,51	-20,17	-16,40	17,34	-17,63	1,6	0,00	0,0
2003-01-03 11:00	318	23	100	0,0	18,23	-16,00	2,0	1003,51	-20,17	-16,00	17,54	-17,23	1,6	0,00	0,0
2003-01-03 11:30	343	23	100	1,4	18,33	-16,40	2,0	1003,51	-20,17	-16,40	17,64	-17,63	1,8	0,00	0,0
2003-01-03 12:00	338	23	100	1,4	18,33	-16,00	2,0	1003,51	-20,17	-16,00	17,64	-17,23	1,8	0,00	0,0
2003-01-03 12:30	343	23	100	1,4	18,23	-15,80	2,0	1003,51	-20,17	-15,80	17,54	-17,03	2,0	0,00	0,0
2003-01-03 13:00	336	23	100	1,2	18,03	-15,70	2,0	1004,51	-20,17	-15,70	17,34	-16,93	1,8	0,00	0,0
2003-01-03 13:30	325	23	100	1,2	17,73	-15,60	2,0	1004,51	-20,17	-15,60	17,04	-16,83	2,0	0,00	0,0
2003-01-03 14:00	336	24	100	1,4	17,53	-15,80	2,0	1004,51	-20,17	-15,80	16,87	-17,03	1,8	0,00	0,0
2003-01-03 14:30	342	24	100	0,0	17,23	-16,20	2,0	1004,51	-20,17	-16,20	16,57	-17,43	1,4	0,00	0,0
2003-01-03 15:00	342	24	100	0,0	17,23	-16,60	2,0	1004,51	-20,17	-16,60	16,57	-17,83	0,0	0,00	0,0
2003-01-03 15:30	332	24	100	1,2	17,53	-16,10	2,0	1005,51	-20,17	-16,10	16,87	-17,33	1,6	0,00	0,0
2003-01-03 16:00	329	23	100	1,4	18,03	-16,00	2,0	1005,51	-20,17	-16,00	17,34	-17,23	1,6	0,00	0,0
2003-01-03 16:30	337	23	100	1,6	18,33	-16,00	2,0	1005,51	-20,17	-16,00	17,64	-17,23	2,0	0,00	0,0
2003-01-03 17:00	329	23	100	0,0	18,23	-16,20	2,0	1005,51	-20,17	-16,20	17,54	-17,43	1,8	0,00	0,0
2003-01-03 17:30	332	23	100	1,2	18,13	-16,30	2,0	1005,51	-20,17	-16,30	17,44	-17,53	1,6	0,00	0,0
2003-01-03 18:00	311	23	100	1,6	17,93	-15,60	2,0	1006,51	-20,17	-15,60	17,24	-16,83	1,8	0,00	0,0
2003-01-03 18:30	315	23	100	1,4	17,73	-15,70	2,0	1006,51	-20,17	-15,70	17,04	-16,93	2,0	0,00	0,0
2003-01-03 19:00	2	23	100	1,4	17,83	-16,00	2,0	1006,51	-20,17	-16,00	17,14	-17,23	2,0	0,00	0,0
2003-01-03 19:30	328	23	100	1,4	18,03	-16,00	2,0	1006,51	-20,17	-16,00	17,34	-17,23	2,0	0,00	0,0
2003-01-03 20:00	329	23	100	1,8	18,33	-15,80	2,0	1006,51	-20,17	-15,80	17,64	-17,03	2,2	0,00	0,0
2003-01-03 20:30	312	23	100	1,2	18,43	-16,20	2,0	1007,51	-20,17	-16,20	17,74	-17,43	2,0	0,00	0,0

Datum	Vindriktning °	Luftfukt inne Rh%	Luftfukt ute Rh%	Vindhastighet m/s	Temp inne °C	Temp ute °C	Nederb. månad mm	Luftryck Mbar	Daggpunkt °C	Kyleffekt °C	Vix inne °C	Vix ute °C	Vindby m/s	Korr luftryck	Nederb./dygn mm
2003-01-03 21:00	295	23	100	1,2	18,43	-16,00	2,0	1007,51	-20,17	-16,00	17,74	-17,23	1,6	0,00	0,0
2003-01-03 21:30	330	23	100	0,0	18,23	-16,70	2,0	1007,51	-20,17	-16,70	17,54	-17,93	1,6	0,00	0,0
2003-01-03 22:00	330	23	100	0,0	17,93	-18,20	2,0	1007,51	-20,17	-18,20	17,24	-19,44	0,0	0,00	0,0
2003-01-03 22:30	330	23	100	0,0	17,83	-19,60	2,0	1007,51	-20,17	-19,60	17,14	-20,84	1,4	0,00	0,0
2003-01-03 23:00	330	23	100	0,0	17,93	-20,20	2,0	1007,51	-20,17	-20,20	17,24	-21,44	1,4	0,00	0,0
2003-01-03 23:30	330	23	100	0,0	18,33	-20,40	2,0	1008,51	-20,17	-20,40	17,64	-21,64	1,2	0,00	0,0
2003-01-04 00:00	330	23	100	0,0	18,63	-20,80	2,0	1008,51	-20,17	-20,80	17,94	-22,04	0,0	0,00	0,0
2003-01-04 00:30	330	23	100	0,0	18,63	-20,30	2,0	1008,51	-20,17	-20,30	17,94	-21,54	1,4	0,00	0,0
2003-01-04 01:00	330	23	100	0,0	18,53	-20,50	2,0	1007,51	-20,17	-20,50	17,84	-21,74	1,2	0,00	0,0
2003-01-04 01:30	330	23	100	0,0	18,43	-21,20	2,0	1007,51	-20,17	-21,20	17,74	-22,44	0,0	0,00	0,0
2003-01-04 02:00	330	23	100	0,0	18,43	-21,60	2,0	1007,51	-20,17	-21,60	17,74	-22,84	0,0	0,00	0,0
2003-01-04 02:30	330	23	100	0,0	18,43	-21,00	2,0	1007,51	-20,17	-21,00	17,74	-22,24	1,4	0,00	0,0
2003-01-04 03:00	330	23	100	0,0	18,53	-21,30	2,0	1007,51	-20,17	-21,30	17,84	-22,54	0,0	0,00	0,0
2003-01-04 03:30	330	23	100	0,0	18,73	-22,20	2,0	1007,51	-20,17	-22,20	18,04	-23,44	0,0	0,00	0,0
2003-01-04 04:00	330	23	100	0,0	18,83	-22,60	2,0	1007,51	-20,17	-22,60	18,14	-23,84	0,0	0,00	0,0
2003-01-04 04:30	330	23	100	0,0	18,83	-23,10	2,0	1007,51	-20,17	-23,10	18,14	-24,34	0,0	0,00	0,0
2003-01-04 05:00	330	23	100	0,0	18,83	-23,21	2,0	1007,51	-20,17	-23,21	18,14	-24,44	0,0	0,00	0,0
2003-01-04 05:30	330	23	100	0,0	18,73	-23,51	2,0	1007,51	-20,17	-23,51	18,04	-24,74	0,0	0,00	0,0
2003-01-04 06:00	330	23	100	0,0	18,73	-23,41	2,0	1007,51	-20,17	-23,41	18,04	-24,64	0,0	0,00	0,0
2003-01-04 06:30	330	23	100	0,0	18,63	-24,01	2,0	1006,51	-20,17	-24,01	17,94	-25,24	0,0	0,00	0,0
2003-01-04 07:00	330	23	100	0,0	18,73	-24,21	2,0	1006,51	-20,17	-24,21	18,04	-25,44	0,0	0,00	0,0
2003-01-04 07:30	330	23	100	0,0	18,73	-24,21	2,0	1006,51	-20,17	-24,21	18,04	-25,44	0,0	0,00	0,0
2003-01-04 08:00	330	23	100	0,0	18,73	-24,51	2,0	1006,51	-20,17	-24,51	18,04	-25,74	0,0	0,00	0,0
2003-01-04 08:30	330	23	100	0,0	18,73	-24,91	2,0	1006,51	-20,17	-24,91	18,04	-26,14	0,0	0,00	0,0
2003-01-04 09:00	330	23	100	0,0	18,63	-24,91	2,0	1006,51	-20,17	-24,91	17,94	-26,14	0,0	0,00	0,0
2003-01-04 09:30	330	23	100	0,0	18,63	-25,01	2,0	1006,51	-20,17	-25,01	17,94	-26,24	0,0	0,00	0,0
2003-01-04 10:00	330	23	100	0,0	18,63	-25,31	2,0	1005,51	-20,17	-25,31	17,94	-26,54	0,0	0,00	0,0
2003-01-04 10:30	16	23	100	0,0	18,63	-24,71	2,0	1005,51	-20,17	-24,71	17,94	-25,94	0,0	0,00	0,0
2003-01-04 11:00	16	23	100	0,0	18,63	-24,81	2,0	1005,51	-20,17	-24,81	17,94	-26,04	0,0	0,00	0,0
2003-01-04 11:30	356	23	100	0,0	18,73	-24,71	2,0	1005,51	-20,17	-24,71	18,04	-25,94	0,0	0,00	0,0
2003-01-04 12:00	356	23	100	0,0	18,83	-24,51	2,0	1004,51	-20,17	-24,51	18,14	-25,74	0,0	0,00	0,0
2003-01-04 12:30	356	23	100	0,0	18,83	-23,41	2,0	1004,51	-20,17	-23,41	18,14	-24,64	0,0	0,00	0,0
2003-01-04 13:00	356	23	100	0,0	18,63	-23,51	2,0	1003,51	-20,17	-23,51	17,94	-24,74	0,0	0,00	0,0
2003-01-04 13:30	356	23	100	0,0	18,23	-23,71	2,0	1003,51	-20,17	-23,71	17,54	-24,94	0,0	0,00	0,0
2003-01-04 14:00	78	23	100	1,4	17,93	-23,10	2,0	1003,51	-20,17	-23,10	17,24	-24,34	1,4	0,00	0,0
2003-01-04 14:30	105	23	100	1,2	17,63	-23,10	2,0	1003,51	-20,17	-23,10	16,94	-24,34	1,8	0,00	0,0
2003-01-04 15:00	94	24	100	0,0	17,43	-23,31	2,0	1002,51	-20,17	-23,31	16,77	-24,54	1,6	0,00	0,0
2003-01-04 15:30	91	24	100	0,0	17,43	-23,21	2,0	1002,51	-20,17	-23,21	16,77	-24,44	1,6	0,00	0,0
2003-01-04 16:00	101	23	100	1,2	17,93	-22,40	2,0	1002,51	-20,17	-22,40	17,24	-23,64	1,8	0,00	0,0
2003-01-04 16:30	105	23	100	1,2	18,43	-21,60	2,0	1002,51	-20,17	-21,60	17,74	-22,84	1,8	0,00	0,0
2003-01-04 17:00	107	23	100	0,0	18,83	-21,00	2,0	1001,51	-20,17	-21,00	18,14	-22,24	1,6	0,00	0,0
2003-01-04 17:30	121	23	100	0,0	18,83	-20,70	2,0	1001,51	-20,17	-20,70	18,14	-21,94	1,8	0,00	0,0
2003-01-04 18:00	112	23	100	1,2	18,63	-20,60	2,0	1001,51	-20,17	-20,60	17,94	-21,84	2,0	0,00	0,0
2003-01-04 18:30	101	23	100	1,4	18,23	-20,40	2,0	1001,51	-20,17	-20,40	17,54	-21,64	1,8	0,00	0,0
2003-01-04 19:00	82	23	100	1,4	18,03	-20,20	2,0	1001,51	-20,17	-20,20	17,34	-21,44	2,0	0,00	0,0
2003-01-04 19:30	122	23	100	1,8	18,03	-20,00	2,0	1000,51	-20,17	-20,00	17,34	-21,24	2,8	0,00	0,0

Datum	Vindriktning °	Luftfukt inne Rh%	Luftfukt ute Rh%	Vindhastighet m/s	Temp inne °C	Temp ute °C	Nederb. månad mm	Luftryck Mbar	Daggpunkt °C	Kyleffekt °C	Vix inne °C	Vix ute °C	Vindby m/s	Korr luftryck	Nederb./dygn mm
2003-01-04 20:00	91	23	100	1,4	18,23	-19,80	2,0	1000,51	-20,17	-19,80	17,54	-21,04	2,4	0,00	0,0
2003-01-04 20:30	121	23	100	1,6	18,53	-19,50	2,0	1000,51	-20,17	-19,50	17,84	-20,74	2,2	0,00	0,0
2003-01-04 21:00	76	23	100	1,2	18,53	-19,10	2,0	1000,51	-20,17	-19,10	17,84	-20,34	2,2	0,00	0,0
2003-01-04 21:30	94	23	100	1,4	18,43	-18,80	2,0	1000,51	-20,17	-18,80	17,74	-20,04	2,2	0,00	0,0
2003-01-04 22:00	50	23	100	1,4	18,13	-18,80	2,0	1001,51	-20,17	-18,80	17,44	-20,04	1,8	0,00	0,0
2003-01-04 22:30	56	23	100	1,2	18,03	-18,50	2,0	1001,51	-20,17	-18,50	17,34	-19,74	2,0	0,00	0,0
2003-01-04 23:00	63	23	100	0,0	18,43	-18,50	2,0	1001,51	-20,17	-18,50	17,74	-19,74	2,0	0,00	0,0
2003-01-04 23:30	308	23	100	1,4	18,73	-19,90	2,0	1001,51	-20,17	-19,90	18,04	-21,14	2,0	0,00	0,0
2003-01-05 00:00	327	23	100	1,6	19,03	-20,20	2,0	1002,51	-20,17	-20,20	18,34	-21,44	2,4	0,00	0,0
2003-01-05 00:30	314	23	100	2,0	19,23	-20,20	2,0	1002,51	-20,17	-20,20	18,54	-21,44	2,2	0,00	0,0
2003-01-05 01:00	241	23	100	1,6	19,33	-20,30	2,0	1002,51	-20,17	-20,30	18,64	-21,54	2,4	0,00	0,0
2003-01-05 01:30	85	23	100	1,2	19,43	-20,40	2,0	1003,51	-20,17	-20,40	18,74	-21,64	2,6	0,00	0,0
2003-01-05 02:00	66	23	100	0,0	19,43	-20,60	2,0	1004,51	-20,17	-20,60	18,74	-21,84	2,8	0,00	0,0
2003-01-05 02:30	307	23	100	2,0	19,33	-20,60	2,0	1004,51	-20,17	-20,60	18,64	-21,84	2,8	0,00	0,0
2003-01-05 03:00	332	23	100	2,6	19,43	-20,20	2,0	1005,51	-20,17	-23,11	18,74	-21,44	3,3	0,00	0,0
2003-01-05 03:30	296	23	100	2,4	19,53	-20,10	2,0	1005,51	-20,17	-23,01	18,84	-21,34	3,0	0,00	0,0
2003-01-05 04:00	269	23	100	2,0	19,53	-20,20	2,0	1006,51	-20,17	-20,20	18,84	-21,44	2,8	0,00	0,0
2003-01-05 04:30	274	23	100	1,6	19,63	-19,90	2,0	1007,51	-20,17	-19,90	18,94	-21,14	2,8	0,00	0,0
2003-01-05 05:00	292	23	100	0,0	19,73	-19,30	2,0	1007,51	-20,17	-19,30	19,04	-20,54	2,4	0,00	0,0
2003-01-05 05:30	317	23	100	1,8	19,83	-19,20	2,0	1007,51	-20,17	-19,20	19,14	-20,44	2,8	0,00	0,0
2003-01-05 06:00	273	23	100	1,6	19,83	-19,00	2,0	1008,51	-20,17	-19,00	19,14	-20,24	2,6	0,00	0,0
2003-01-05 06:30	297	23	100	1,8	19,83	-19,00	2,0	1008,51	-20,17	-19,00	19,14	-20,24	2,4	0,00	0,0
2003-01-05 07:00	297	23	100	1,2	19,73	-19,00	2,0	1009,51	-20,17	-19,00	19,04	-20,24	2,2	0,00	0,0
2003-01-05 07:30	295	23	100	1,4	19,73	-19,20	2,0	1009,51	-20,17	-19,20	19,04	-20,44	2,2	0,00	0,0
2003-01-05 08:00	308	23	100	1,8	19,73	-19,50	2,0	1010,51	-20,17	-19,50	19,04	-20,74	1,8	0,00	0,0
2003-01-05 08:30	317	23	100	1,8	19,63	-19,70	2,0	1010,51	-20,17	-19,70	18,94	-20,94	2,4	0,00	0,0
2003-01-05 09:00	298	23	100	1,2	19,63	-19,50	2,0	1011,51	-20,17	-19,50	18,94	-20,74	2,4	0,00	0,0
2003-01-05 09:30	84	23	100	0,0	19,63	-19,20	2,0	1011,51	-20,17	-19,20	18,94	-20,44	2,0	0,00	0,0
2003-01-05 10:00	306	23	100	0,0	19,63	-19,20	2,0	1012,51	-20,17	-19,20	18,94	-20,44	1,8	0,00	0,0
2003-01-05 10:30	77	23	100	1,4	19,73	-19,20	2,0	1012,51	-20,17	-19,20	19,04	-20,44	1,8	0,00	0,0
2003-01-05 11:00	73	23	100	1,2	19,73	-19,80	2,0	1012,51	-20,17	-19,80	19,04	-21,04	1,8	0,00	0,0
2003-01-05 11:30	106	23	100	1,2	19,73	-19,70	2,0	1012,51	-20,17	-19,70	19,04	-20,94	2,0	0,00	0,0
2003-01-05 12:00	65	23	100	0,0	19,63	-19,70	2,0	1012,51	-20,17	-19,70	18,94	-20,94	1,6	0,00	0,0
2003-01-05 12:30	351	23	100	0,0	19,43	-20,10	2,0	1013,51	-20,17	-20,10	18,74	-21,34	1,6	0,00	0,0
2003-01-05 13:00	70	23	100	0,0	19,13	-20,40	2,0	1013,51	-20,17	-20,40	18,44	-21,64	1,4	0,00	0,0
2003-01-05 13:30	11	23	100	1,4	18,83	-20,40	2,0	1013,51	-20,17	-20,40	18,14	-21,64	1,6	0,00	0,0
2003-01-05 14:00	83	23	100	0,0	18,53	-20,50	2,0	1013,51	-20,17	-20,50	17,84	-21,74	1,6	0,00	0,0
2003-01-05 14:30	82	23	100	0,0	18,23	-21,00	2,0	1013,51	-20,17	-21,00	17,54	-22,24	1,4	0,00	0,0
2003-01-05 15:00	82	23	100	0,0	18,03	-21,60	2,0	1013,51	-20,17	-21,60	17,34	-22,84	0,0	0,00	0,0
2003-01-05 15:30	78	23	100	0,0	18,13	-22,70	2,0	1013,51	-20,17	-22,70	17,44	-23,94	1,6	0,00	0,0
2003-01-05 16:00	72	23	100	0,0	18,63	-23,31	2,0	1014,51	-20,17	-23,31	17,94	-24,54	1,6	0,00	0,0
2003-01-05 16:30	71	23	100	0,0	19,13	-23,41	2,0	1014,51	-20,17	-23,41	18,44	-24,64	1,2	0,00	0,0
2003-01-05 17:00	64	23	100	0,0	19,23	-23,21	2,0	1014,51	-20,17	-23,21	18,54	-24,44	1,6	0,00	0,0
2003-01-05 17:30	64	23	100	0,0	19,13	-23,41	2,0	1014,51	-20,17	-23,41	18,44	-24,64	1,2	0,00	0,0
2003-01-05 18:00	64	23	100	0,0	18,93	-23,91	2,0	1014,51	-20,17	-23,91	18,24	-25,14	1,2	0,00	0,0
2003-01-05 18:30	64	23	100	0,0	18,63	-24,21	2,0	1014,51	-20,17	-24,21	17,94	-25,44	1,4	0,00	0,0



Datum	Vindriktning °	Luftfukt inne Rh%	Luftfukt ute Rh%	Vindhastighet m/s	Temp inne °C	Temp ute °C	Nederb. månad mm	Luftryck Mbar	Daggpunkt °C	Kyleffekt °C	Vix inne °C	Vix ute °C	Vindby m/s	Korr luftryck	Nederb./dygn mm
2003-01-05 19:00	64	23	100	0,0	18,23	-24,01	2,0	1014,51	-20,17	-24,01	17,54	-25,24	0,0	0,00	0,0
2003-01-05 19:30	64	23	100	0,0	18,13	-23,10	2,0	1015,51	-20,17	-23,10	17,44	-24,34	0,0	0,00	0,0
2003-01-05 20:00	64	23	100	0,0	18,43	-23,00	2,0	1015,51	-20,17	-23,00	17,74	-24,24	0,0	0,00	0,0
2003-01-05 20:30	64	23	100	0,0	18,83	-23,00	2,0	1015,51	-20,17	-23,00	18,14	-24,24	0,0	0,00	0,0
2003-01-05 21:00	64	23	100	0,0	19,03	-23,31	2,0	1015,51	-20,17	-23,31	18,34	-24,54	0,0	0,00	0,0
2003-01-05 21:30	61	23	100	1,2	18,93	-24,01	2,0	1015,51	-20,17	-24,01	18,24	-25,24	1,4	0,00	0,0
2003-01-05 22:00	61	23	100	1,4	18,63	-24,11	2,0	1015,51	-20,17	-24,11	17,94	-25,34	1,4	0,00	0,0
2003-01-05 22:30	60	23	100	0,0	18,23	-24,21	2,0	1015,51	-20,17	-24,21	17,54	-25,44	1,4	0,00	0,0
2003-01-05 23:00	326	23	100	1,4	18,03	-24,61	2,0	1015,51	-20,17	-24,61	17,34	-25,84	1,8	0,00	0,0
2003-01-05 23:30	319	23	100	0,0	18,03	-24,71	2,0	1015,51	-20,17	-24,71	17,34	-25,94	2,0	0,00	0,0
2003-01-06 00:00	319	23	100	0,0	18,33	-24,51	2,0	1015,51	-20,17	-24,51	17,64	-25,74	1,4	0,00	0,0
2003-01-06 00:30	316	23	100	1,2	18,83	-24,71	2,0	1015,51	-20,17	-24,71	18,14	-25,94	1,6	0,00	0,0
2003-01-06 01:00	343	23	100	1,2	19,03	-24,51	2,0	1015,51	-20,17	-24,51	18,34	-25,74	2,0	0,00	0,0
2003-01-06 01:30	302	23	100	1,6	18,93	-24,01	2,0	1015,51	-20,17	-24,01	18,24	-25,24	2,0	0,00	0,0
2003-01-06 02:00	336	23	100	1,4	18,73	-24,91	2,0	1015,51	-20,17	-24,91	18,04	-26,14	2,0	0,00	0,0
2003-01-06 02:30	351	23	100	1,8	18,73	-24,11	2,0	1015,51	-20,17	-24,11	18,04	-25,34	2,0	0,00	0,0
2003-01-06 03:00	340	23	100	1,2	18,83	-23,51	2,0	1015,51	-20,17	-23,51	18,14	-24,74	2,0	0,00	0,0
2003-01-06 03:30	325	23	100	1,4	19,03	-23,41	2,0	1015,51	-20,17	-23,41	18,34	-24,64	1,8	0,00	0,0
2003-01-06 04:00	312	23	100	0,0	19,03	-23,31	2,0	1015,51	-20,17	-23,31	18,34	-24,54	1,8	0,00	0,0
2003-01-06 04:30	345	23	100	1,4	18,93	-21,60	2,0	1014,51	-20,17	-21,60	18,24	-22,84	2,0	0,00	0,0
2003-01-06 05:00	343	23	100	1,4	18,73	-21,40	2,0	1014,51	-20,17	-21,40	18,04	-22,64	1,6	0,00	0,0
2003-01-06 05:30	308	23	100	0,0	18,63	-20,70	2,0	1014,51	-20,17	-20,70	17,94	-21,94	1,8	0,00	0,0
2003-01-06 06:00	320	23	100	1,4	18,73	-20,50	2,0	1014,51	-20,17	-20,50	18,04	-21,74	2,0	0,00	0,0
2003-01-06 06:30	313	23	100	1,2	18,93	-19,50	2,0	1013,51	-20,17	-19,50	18,24	-20,74	1,8	0,00	0,0
2003-01-06 07:00	312	23	100	0,0	19,03	-19,20	2,0	1013,51	-20,17	-19,20	18,34	-20,44	1,6	0,00	0,0
2003-01-06 07:30	312	23	100	0,0	19,03	-19,00	2,0	1013,51	-20,17	-19,00	18,34	-20,24	0,0	0,00	0,0
2003-01-06 08:00	312	23	100	0,0	18,93	-19,10	2,0	1013,51	-20,17	-19,10	18,24	-20,34	1,2	0,00	0,0
2003-01-06 08:30	312	23	100	0,0	18,83	-19,00	3,0	1013,51	-20,17	-19,00	18,14	-20,24	0,0	1,00	1,0
2003-01-06 09:00	313	23	100	0,0	18,83	-18,20	3,0	1012,51	-20,17	-18,20	18,14	-19,44	0,0	0,00	1,0
2003-01-06 09:30	312	23	100	0,0	18,83	-17,80	3,0	1012,51	-20,17	-17,80	18,14	-19,04	0,0	0,00	1,0
2003-01-06 10:00	313	23	100	0,0	18,83	-17,90	3,0	1012,51	-20,17	-17,90	18,14	-19,14	0,0	0,00	1,0
2003-01-06 10:30	313	23	100	0,0	19,03	-17,80	3,5	1012,51	-20,17	-17,80	18,34	-19,04	0,0	0,50	1,5
2003-01-06 11:00	313	23	100	0,0	19,13	-17,60	3,5	1012,51	-20,17	-17,60	18,44	-18,83	0,0	0,50	1,5
2003-01-06 11:30	312	23	100	0,0	19,13	-17,20	3,5	1012,51	-20,17	-17,20	18,44	-18,43	0,0	0,00	1,5
2003-01-06 12:00	312	23	100	0,0	19,13	-16,90	3,5	1011,51	-20,17	-16,90	18,44	-18,13	0,0	0,00	1,5
2003-01-06 12:30	313	23	100	0,0	19,03	-16,30	4,0	1011,51	-20,17	-16,30	18,34	-17,53	1,4	0,50	2,0
2003-01-06 13:00	80	23	100	0,0	18,93	-15,50	4,0	1011,51	-20,17	-15,50	18,24	-16,73	1,8	0,50	2,0
2003-01-06 13:30	81	23	100	0,0	18,93	-14,70	4,0	1011,51	-20,17	-14,70	18,24	-15,93	0,0	0,00	2,0
2003-01-06 14:00	81	23	100	0,0	18,83	-14,40	4,5	1011,51	-20,17	-14,40	18,14	-15,63	0,0	0,50	2,5
2003-01-06 14:30	81	23	100	0,0	18,83	-14,30	4,5	1011,51	-20,17	-14,30	18,14	-15,53	0,0	0,50	2,5
2003-01-06 15:00	81	23	100	0,0	18,83	-14,10	4,5	1011,51	-20,17	-14,10	18,14	-15,33	0,0	0,00	2,5
2003-01-06 15:30	81	23	100	0,0	18,83	-14,10	4,5	1010,51	-20,17	-14,10	18,14	-15,33	0,0	0,00	2,5
2003-01-06 16:00	81	23	100	0,0	18,83	-13,90	5,0	1010,51	-20,17	-13,90	18,14	-15,13	0,0	0,50	3,0
2003-01-06 16:30	81	23	100	0,0	18,73	-13,50	5,0	1011,51	-20,17	-13,50	18,04	-14,73	0,0	0,50	3,0
2003-01-06 17:00	81	23	100	0,0	18,73	-13,20	5,5	1011,51	-20,17	-13,20	18,04	-14,43	0,0	0,50	3,5
2003-01-06 17:30	81	23	100	0,0	18,63	-12,90	5,5	1010,51	-20,17	-12,90	17,94	-14,13	0,0	0,50	3,5

Datum	Vindriktning °	Luftfukt inne Rh%	Luftfukt ute Rh%	Vindhastighet m/s	Temp inne °C	Temp ute °C	Nederb. månad mm	Lufttryck Mbar	Daggpunkt °C	Kyleffekt °C	Vix inne °C	Vix ute °C	Vindby m/s	Korr lufttryck	Nederb./dygn mm
2003-01-06 18:00	81	23	100	0,0	18,63	-11,00	5,5	1010,51	-20,17	-11,00	17,94	-12,23	0,0	0,00	3,5
2003-01-06 18:30	81	23	100	0,0	18,43	-10,49	5,5	1011,51	-20,17	-10,49	17,74	-11,73	0,0	0,00	3,5
2003-01-06 19:00	81	23	100	0,0	18,33	-10,49	6,0	1010,51	-10,88	-10,49	17,64	-6,77	0,0	0,50	4,0
2003-01-06 19:30	81	23	100	0,0	18,23	-11,70	6,0	1010,51	-12,08	-11,70	17,54	-7,97	0,0	0,50	4,0
2003-01-06 20:00	81	23	100	0,0	18,13	-11,80	6,0	1011,51	-12,18	-11,80	17,44	-8,07	0,0	0,00	4,0
2003-01-06 20:30	81	23	100	0,0	18,03	-11,30	6,0	1011,51	-11,68	-11,30	17,34	-7,57	0,0	0,00	4,0
2003-01-06 21:00	81	23	100	0,0	18,13	-10,70	6,0	1010,51	-11,08	-10,70	17,44	-6,97	0,0	0,00	4,0
2003-01-06 21:30	81	23	100	0,0	18,23	-10,39	6,0	1010,51	-10,78	-10,39	17,54	-6,67	0,0	0,00	4,0
2003-01-06 22:00	81	23	100	0,0	18,43	-9,59	6,0	1010,51	-9,98	-9,59	17,74	-5,86	0,0	0,00	4,0
2003-01-06 22:30	81	23	100	0,0	18,63	-9,39	6,0	1010,51	-9,78	-9,39	17,94	-5,66	0,0	0,00	4,0
2003-01-06 23:00	10	23	100	0,0	18,73	-7,79	6,0	1010,51	-8,19	-7,79	18,04	-4,06	0,0	0,00	4,0
2003-01-06 23:30	10	23	100	0,0	18,73	-6,89	6,0	1010,51	-7,29	-6,89	18,04	-3,16	0,0	0,00	4,0
2003-01-07 00:00	312	23	100	0,0	18,73	-6,09	6,0	1009,51	-6,49	-6,09	18,04	-2,36	1,4	1,00	0,0
2003-01-07 00:30	310	23	100	1,2	18,63	-6,79	7,0	1009,51	-7,19	-6,79	17,94	-3,06	1,4	1,00	1,0
2003-01-07 01:00	297	23	100	1,6	18,53	-5,69	7,0	1009,51	-6,09	-5,69	17,84	-1,96	1,8	1,00	1,0
2003-01-07 01:30	316	23	100	0,0	18,43	-5,79	7,0	1009,51	-6,19	-5,79	17,74	-2,06	1,6	0,00	1,0
2003-01-07 02:00	216	23	100	0,0	18,43	-6,69	7,0	1009,51	-7,09	-6,69	17,74	-2,96	1,6	0,00	1,0
2003-01-07 02:30	269	23	100	0,0	18,43	-5,89	7,5	1009,51	-6,29	-5,89	17,74	-2,16	1,6	0,50	1,5
2003-01-07 03:00	299	23	100	1,2	18,53	-4,59	7,5	1009,51	-4,99	-4,59	17,84	-0,86	2,2	0,50	1,5
2003-01-07 03:30	331	23	100	0,0	18,63	-4,29	7,5	1008,51	-4,69	-4,29	17,94	-0,56	2,0	0,00	1,5
2003-01-07 04:00	293	23	100	0,0	18,63	-3,89	7,5	1008,51	-4,30	-3,89	17,94	-0,16	2,0	0,00	1,5
2003-01-07 04:30	309	23	100	0,0	18,73	-3,89	8,0	1008,51	-4,30	-3,89	18,04	-0,16	1,6	0,50	2,0
2003-01-07 05:00	295	23	100	1,4	18,73	-3,99	8,0	1008,51	-4,40	-3,99	18,04	-0,26	1,6	0,50	2,0
2003-01-07 05:30	293	23	100	0,0	18,63	-3,79	8,0	1008,51	-4,20	-3,79	17,94	-0,06	2,0	0,00	2,0
2003-01-07 06:00	351	23	100	1,4	18,63	-2,99	8,0	1008,51	-3,40	-2,99	17,94	0,74	1,8	0,00	2,0
2003-01-07 06:30	334	23	100	1,4	18,53	-1,79	8,5	1008,51	-2,20	-1,79	17,84	1,94	2,0	0,50	2,5
2003-01-07 07:00	334	23	100	1,8	18,53	-1,79	8,5	1008,51	-2,20	-1,79	17,84	1,94	2,4	0,50	2,5
2003-01-07 07:30	341	23	100	1,8	18,63	-1,79	8,5	1008,51	-2,20	-1,79	17,94	1,94	2,0	0,00	2,5
2003-01-07 08:00	351	23	100	1,8	18,63	-1,99	8,5	1008,51	-2,40	-1,99	17,94	1,74	2,2	0,00	2,5
2003-01-07 08:30	325	23	100	1,4	18,73	-1,89	9,0	1009,51	-2,30	-1,89	18,04	1,84	2,2	0,50	3,0
2003-01-07 09:00	330	23	100	0,0	18,73	-2,09	9,0	1009,51	-2,50	-2,09	18,04	1,64	2,0	0,50	3,0
2003-01-07 09:30	300	23	100	1,6	18,83	-2,29	9,0	1009,51	-2,70	-2,29	18,14	1,44	2,0	0,00	3,0
2003-01-07 10:00	306	23	100	1,4	18,83	-2,19	9,0	1009,51	-2,60	-2,19	18,14	1,54	2,2	0,00	3,0
2003-01-07 10:30	317	23	98	1,8	18,83	-1,89	9,5	1009,51	-2,58	-1,89	18,14	1,67	2,2	0,50	3,5
2003-01-07 11:00	316	23	95	1,6	18,83	-1,79	9,5	1009,51	-2,91	-1,79	18,14	1,51	3,1	0,50	3,5
2003-01-07 11:30	289	23	99	1,2	18,83	-1,99	9,5	1010,51	-2,54	-1,99	18,14	1,66	2,8	0,00	3,5
2003-01-07 12:00	351	23	98	0,0	18,73	-2,09	9,5	1010,51	-2,78	-2,09	18,04	1,47	2,4	0,00	3,5
2003-01-07 12:30	0	23	100	0,0	18,63	-1,59	10,0	1010,51	-2,00	-1,59	17,94	2,14	2,0	0,50	4,0
2003-01-07 13:00	356	24	100	0,0	18,43	-1,69	10,0	1010,51	-2,10	-1,69	17,77	2,04	1,6	0,50	4,0
2003-01-07 13:30	356	24	99	0,0	18,23	-2,79	10,0	1010,51	-3,34	-2,79	17,57	0,85	0,0	0,00	4,0
2003-01-07 14:00	82	24	100	0,0	18,03	-2,69	10,0	1010,51	-3,10	-2,69	17,37	1,04	0,0	0,00	4,0
2003-01-07 14:30	318	24	100	0,0	17,93	-2,19	10,5	1010,51	-2,60	-2,19	17,27	1,54	0,0	0,50	4,5
2003-01-07 15:00	344	24	100	0,0	17,93	-2,69	10,5	1011,51	-3,10	-2,69	17,27	1,04	0,0	0,50	4,5
2003-01-07 15:30	323	24	100	0,0	18,13	-2,39	10,5	1010,51	-2,80	-2,39	17,47	1,34	0,0	0,00	4,5
2003-01-07 16:00	323	24	100	0,0	18,53	-2,99	10,5	1010,51	-3,40	-2,99	17,87	0,74	0,0	0,00	4,5
2003-01-07 16:30	322	24	100	0,0	18,83	-2,79	11,0	1010,51	-3,20	-2,79	18,17	0,94	0,0	0,50	5,0

Datum	Vindriktning °	Luftfukt inne Rh%	Luftfukt ute Rh%	Vindhastighet m/s	Temp inne °C	Temp ute °C	Nederb. månad mm	Luftryck Mbar	Daggpunkt °C	Kyleffekt °C	Vix inne °C	Vix ute °C	Vindby m/s	Korr luftryck	Nederb./dygn mm
2003-01-07 17:00	330	24	100	0,0	18,93	-2,79	11,0	1010,51	-3,20	-2,79	18,27	0,94	0,0	0,50	5,0
2003-01-07 17:30	330	24	100	0,0	18,83	-3,09	11,0	1010,51	-3,50	-3,09	18,17	0,64	0,0	0,00	5,0
2003-01-07 18:00	295	24	100	0,0	18,73	-2,69	11,0	1010,51	-3,10	-2,69	18,07	1,04	0,0	0,00	5,0
2003-01-07 18:30	295	24	100	0,0	18,63	-2,99	11,5	1010,51	-3,40	-2,99	17,97	0,74	0,0	0,50	5,5
2003-01-07 19:00	275	24	100	0,0	18,53	-2,69	11,5	1010,51	-3,10	-2,69	17,87	1,04	0,0	0,50	5,5
2003-01-07 19:30	275	24	100	0,0	18,53	-2,39	11,5	1010,51	-2,80	-2,39	17,87	1,34	0,0	0,00	5,5
2003-01-07 20:00	242	24	100	0,0	18,63	-2,49	11,5	1009,51	-2,90	-2,49	17,97	1,24	0,0	0,00	5,5
2003-01-07 20:30	309	24	100	0,0	18,73	-2,19	12,0	1009,51	-2,60	-2,19	18,07	1,54	0,0	0,50	6,0
2003-01-07 21:00	270	24	100	0,0	18,63	-1,59	12,0	1009,51	-2,00	-1,59	17,97	2,14	0,0	0,50	6,0
2003-01-07 21:30	308	24	100	0,0	18,63	-1,39	12,0	1009,51	-1,80	-1,39	17,97	2,34	0,0	0,00	6,0
2003-01-07 22:00	310	24	100	0,0	18,43	-1,29	12,0	1009,51	-1,70	-1,29	17,77	2,44	0,0	0,00	6,0
2003-01-07 22:30	312	24	100	0,0	18,33	-0,89	12,5	1009,51	-1,30	-0,89	17,67	2,84	0,0	0,50	6,5
2003-01-07 23:00	264	24	100	0,0	18,23	-0,79	12,5	1009,51	-1,20	-0,79	17,57	2,94	0,0	0,50	6,5
2003-01-07 23:30	271	24	100	0,0	18,13	-0,69	12,5	1009,51	-1,10	-0,69	17,47	3,04	0,0	0,00	6,5
2003-01-08 00:00	306	24	100	0,0	18,23	-0,79	12,5	1009,51	-1,20	-0,79	17,57	2,94	0,0	0,00	0,0
2003-01-08 00:30	296	24	100	0,0	18,33	-0,89	12,5	1009,51	-1,30	-0,89	17,67	2,84	0,0	0,50	0,0
2003-01-08 01:00	296	24	100	0,0	18,43	-0,69	12,5	1009,51	-1,10	-0,69	17,77	3,04	0,0	0,50	0,0
2003-01-08 01:30	256	24	100	0,0	18,53	-0,59	12,5	1008,51	-1,00	-0,59	17,87	3,14	0,0	0,00	0,0
2003-01-08 02:00	292	24	100	0,0	18,63	-0,39	12,5	1008,51	-0,80	-0,39	17,97	3,34	0,0	0,00	0,0
2003-01-08 02:30	264	24	100	0,0	18,63	-0,59	12,5	1008,51	-1,00	-0,59	17,97	3,14	0,0	0,50	0,0
2003-01-08 03:00	269	24	100	0,0	18,63	-0,59	12,5	1008,51	-1,00	-0,59	17,97	3,14	0,0	0,50	0,0
2003-01-08 03:30	298	24	100	0,0	18,53	-0,29	12,5	1008,51	-0,70	-0,29	17,87	3,44	0,0	0,00	0,0
2003-01-08 04:00	336	24	100	0,0	18,33	-0,29	12,5	1008,51	-0,70	-0,29	17,67	3,44	0,0	0,00	0,0
2003-01-08 04:30	332	24	100	0,0	18,23	-0,29	12,5	1008,51	-0,70	-0,29	17,57	3,44	0,0	0,50	0,0
2003-01-08 05:00	317	24	100	0,0	18,23	-0,09	12,5	1008,51	-0,51	-0,09	17,57	3,64	0,0	0,50	0,0
2003-01-08 05:30	262	24	100	0,0	18,23	-0,09	12,5	1008,51	-0,51	-0,09	17,57	3,64	0,0	0,00	0,0
2003-01-08 06:00	282	24	100	0,0	18,23	0,01	12,5	1007,51	-0,41	0,01	17,57	3,74	0,0	0,00	0,0
2003-01-08 06:30	298	24	100	0,0	18,43	0,21	12,5	1007,51	-0,21	0,21	17,77	3,94	0,0	0,50	0,0
2003-01-08 07:00	313	24	100	0,0	18,43	0,31	12,5	1007,51	-0,11	0,31	17,77	4,04	0,0	0,50	0,0
2003-01-08 07:30	290	24	100	5,2	18,43	0,31	12,5	1007,51	-0,11	-8,14	17,77	4,04	7,3	0,00	0,0
2003-01-08 08:00	301	24	100	2,6	18,43	-0,09	12,5	1007,51	-0,51	-1,90	17,77	3,64	6,9	0,00	0,0
2003-01-08 08:30	265	24	100	1,4	18,43	-0,29	12,5	1007,51	-0,70	-0,29	17,77	3,44	5,0	0,00	0,0
2003-01-08 09:00	268	24	98	2,8	18,33	-0,29	12,5	1007,51	-0,99	-3,35	17,67	3,27	5,6	0,00	0,0
2003-01-08 09:30	251	24	100	1,8	18,23	-0,39	12,5	1007,51	-0,80	-0,39	17,57	3,34	5,4	0,00	0,0
2003-01-08 10:00	317	24	100	7,3	18,13	0,21	12,5	1007,51	-0,21	-11,54	17,47	3,94	7,9	0,00	0,0
2003-01-08 10:30	304	24	98	5,4	18,03	0,61	12,5	1007,51	-0,09	-8,41	17,37	4,17	9,2	0,50	0,0
2003-01-08 11:00	299	25	99	6,4	18,03	0,72	12,5	1007,51	0,15	-9,58	17,40	4,36	8,3	0,50	0,0
2003-01-08 11:30	293	25	100	3,7	18,03	0,72	12,5	1006,51	0,29	-4,65	17,40	4,44	9,8	0,00	0,0
2003-01-08 12:00	324	25	99	3,7	18,13	0,82	12,5	1006,51	0,25	-4,54	17,50	4,46	8,5	0,00	0,0
2003-01-08 12:30	293	25	100	3,1	18,23	0,92	12,5	1006,51	0,49	-2,03	17,60	4,64	7,5	0,00	0,0
2003-01-08 13:00	294	25	100	3,3	18,23	0,92	12,5	1007,51	0,49	-3,23	17,60	4,64	6,9	0,00	0,0
2003-01-08 13:30	306	25	100	3,5	18,23	0,82	12,5	1006,51	0,39	-3,34	17,60	4,54	7,1	0,00	0,0
2003-01-08 14:00	274	25	100	4,5	18,13	1,02	12,5	1006,51	0,59	-6,62	17,50	4,75	9,6	0,00	0,0
2003-01-08 14:30	291	25	100	4,7	17,93	1,02	12,5	1006,51	0,59	-6,62	17,30	4,75	7,7	0,50	0,0
2003-01-08 15:00	325	25	100	4,5	17,83	0,92	12,5	1006,51	0,49	-6,74	17,20	4,64	6,8	0,50	0,0
2003-01-08 15:30	304	25	100	4,9	17,73	1,02	12,5	1006,51	0,59	-6,62	17,10	4,75	8,1	0,00	0,0

Datum	Vindriktning °	Luftfukt inne Rh%	Luftfukt ute Rh%	Vindhastighet m/s	Temp inne °C	Temp ute °C	Nederb. månad mm	Luftryck Mbar	Daggpunkt °C	Kyleffekt °C	Vix inne °C	Vix ute °C	Vindby m/s	Korr luftryck	Nederb./dygn mm
2003-01-08 16:00	279	25	100	4,1	17,73	1,02	12,5	1006,51	0,59	-5,49	17,10	4,75	8,1	0,00	0,0
2003-01-08 16:30	294	25	100	6,9	17,93	1,02	12,5	1006,51	0,59	-9,87	17,30	4,75	7,1	0,00	0,0
2003-01-08 17:00	298	25	99	4,5	18,13	1,02	12,5	1006,51	0,45	-6,62	17,50	4,66	6,9	0,00	0,0
2003-01-08 17:30	303	25	95	2,8	18,33	0,82	12,5	1006,51	-0,34	-2,14	17,70	4,12	6,4	0,00	0,0
2003-01-08 18:00	308	25	97	3,1	18,43	0,82	12,5	1006,51	-0,04	-2,14	17,80	4,29	5,8	0,00	0,0
2003-01-08 18:30	317	25	100	2,8	18,33	0,72	12,5	1006,51	0,29	-2,25	17,70	4,44	6,4	0,00	0,0
2003-01-08 19:00	329	25	100	4,1	18,13	0,72	12,5	1006,51	0,29	-5,85	17,50	4,44	5,8	0,00	0,0
2003-01-08 19:30	289	25	100	5,0	17,93	0,92	12,5	1006,51	0,49	-7,38	17,30	4,64	7,7	0,00	0,0
2003-01-08 20:00	323	25	100	3,9	17,83	0,82	12,5	1006,51	0,39	-4,54	17,20	4,54	6,9	0,00	0,0
2003-01-08 20:30	312	25	100	4,3	17,73	0,72	12,5	1006,51	0,29	-5,85	17,10	4,44	6,6	0,00	0,0
2003-01-08 21:00	286	25	100	3,3	17,73	0,61	12,5	1006,51	0,19	-3,57	17,10	4,34	8,1	0,00	0,0
2003-01-08 21:30	294	25	100	2,6	17,83	0,61	12,5	1005,51	0,19	-1,16	17,20	4,34	6,6	0,00	0,0
2003-01-08 22:00	315	25	100	2,8	17,93	0,51	12,5	1005,51	0,09	-2,47	17,30	4,24	4,5	0,00	0,0
2003-01-08 22:30	296	25	100	2,6	18,13	0,51	12,5	1005,51	0,09	-1,26	17,50	4,24	3,9	0,50	0,0
2003-01-08 23:00	309	25	100	2,8	18,23	0,51	12,5	1005,51	0,09	-2,47	17,60	4,24	4,3	0,50	0,0
2003-01-08 23:30	284	25	100	2,2	18,33	0,41	12,5	1005,51	-0,01	0,41	17,70	4,14	3,9	0,00	0,0
2003-01-09 00:00	309	25	100	1,2	18,43	0,21	12,5	1005,51	-0,21	0,21	17,80	3,94	3,0	0,00	0,0
2003-01-09 00:30	319	25	100	1,2	18,43	0,01	12,5	1006,51	-0,41	0,01	17,80	3,74	2,2	0,50	0,0
2003-01-09 01:00	339	25	98	2,4	18,43	-0,19	12,5	1006,51	-0,89	-2,00	17,80	3,37	4,5	0,50	0,0
2003-01-09 01:30	316	25	96	1,8	18,43	-0,59	12,5	1006,51	-1,58	-0,59	17,80	2,80	4,5	0,00	0,0
2003-01-09 02:00	351	25	94	2,8	18,33	-0,99	12,5	1006,51	-2,27	-4,11	17,70	2,23	5,0	0,00	0,0
2003-01-09 02:30	339	25	97	1,4	18,33	-1,39	12,5	1007,51	-2,23	-1,39	17,70	2,08	3,0	1,00	0,0
2003-01-09 03:00	313	25	99	2,8	18,43	-1,59	12,5	1007,51	-2,14	-4,77	17,80	2,06	3,7	1,00	0,0
2003-01-09 03:30	325	25	97	2,8	18,43	-2,09	12,5	1007,51	-2,92	-5,31	17,80	1,38	4,5	0,00	0,0
2003-01-09 04:00	338	24	96	3,5	18,63	-2,49	12,5	1008,51	-3,46	-7,07	17,97	0,90	5,0	0,00	0,0
2003-01-09 04:30	298	24	93	2,2	18,73	-2,89	12,5	1008,51	-4,30	-2,89	18,07	0,25	4,7	0,50	0,0
2003-01-09 05:00	294	24	87	2,8	18,73	-3,49	12,5	1008,51	-5,80	-6,84	18,07	-0,83	3,7	0,50	0,0
2003-01-09 05:30	304	24	88	2,2	18,73	-3,79	12,5	1008,51	-5,94	-3,79	18,07	-1,06	4,1	0,00	0,0
2003-01-09 06:00	316	24	85	2,4	18,63	-4,09	12,5	1008,51	-6,70	-6,12	17,97	-1,59	4,5	0,00	0,0
2003-01-09 06:30	308	25	87	2,6	18,53	-4,09	12,5	1008,51	-6,39	-6,12	17,90	-1,43	4,5	0,50	0,0
2003-01-09 07:00	289	25	91	3,0	18,43	-4,39	12,5	1008,51	-6,08	-7,83	17,80	-1,42	4,3	0,50	0,0
2003-01-09 07:30	293	25	93	2,0	18,33	-4,49	12,5	1008,51	-5,88	-4,49	17,70	-1,35	4,3	0,00	0,0
2003-01-09 08:00	300	25	95	2,0	18,33	-4,59	12,5	1008,51	-5,69	-4,59	17,70	-1,29	4,1	0,00	0,0
2003-01-09 08:30	312	25	98	2,8	18,43	-4,19	12,5	1008,51	-4,87	-7,61	17,80	-0,63	3,9	0,00	0,0
2003-01-09 09:00	266	25	97	2,0	18,43	-4,09	12,5	1008,51	-4,91	-4,09	17,80	-0,62	5,4	0,00	0,0
2003-01-09 09:30	298	24	98	2,6	18,63	-3,79	12,5	1008,51	-4,47	-5,80	17,97	-0,23	3,9	0,00	0,0
2003-01-09 10:00	287	24	95	2,6	18,63	-3,79	12,5	1008,51	-4,90	-5,80	17,97	-0,49	4,9	0,50	0,0
2003-01-09 10:30	296	24	94	2,0	18,73	-4,09	12,5	1008,51	-5,34	-4,09	18,07	-0,87	4,1	0,50	0,0
2003-01-09 11:00	356	24	89	2,6	18,63	-4,09	12,5	1009,51	-6,08	-6,12	17,97	-1,28	4,5	0,00	0,0
2003-01-09 11:30	322	24	83	2,4	18,63	-4,29	12,5	1009,51	-7,22	-6,33	17,97	-1,94	4,5	0,00	0,0
2003-01-09 12:00	351	25	80	3,7	18,53	-3,99	12,5	1009,51	-7,42	-10,14	17,90	-1,86	8,1	0,00	0,0
2003-01-09 12:30	319	25	81	3,9	18,43	-4,09	12,5	1010,51	-7,35	-10,25	17,80	-1,89	8,3	0,50	0,0
2003-01-09 13:00	331	25	81	4,9	18,23	-4,09	12,5	1010,51	-7,35	-12,94	17,60	-1,89	8,7	0,00	0,0
2003-01-09 13:30	318	25	82	3,1	18,03	-4,39	12,5	1011,51	-7,48	-7,83	17,40	-2,11	7,5	0,00	0,0
2003-01-09 14:00	356	25	84	4,1	17,93	-4,59	12,5	1012,51	-7,35	-12,23	17,30	-2,16	7,3	0,00	0,0
2003-01-09 14:30	342	25	83	1,8	17,93	-5,49	12,5	1013,51	-8,39	-5,49	17,30	-3,14	7,3	0,00	0,0

Datum	Vindriktning °	Luftfukt inne Rh%	Luftfukt ute Rh%	Vindhastighet m/s	Temp inne °C	Temp ute °C	Nederb. månad mm	Lufftryck Mbar	Daggpunkt °C	Kyleffekt °C	Vix inne °C	Vix ute °C	Vindby m/s	Korr lufftryck	Nederb./dygn mm
2003-01-09 15:00	299	25	85	2,4	17,93	-6,09	12,5	1014,51	-8,66	-8,23	17,30	-3,59	7,7	0,00	0,0
2003-01-09 15:30	335	25	89	2,0	18,13	-6,29	12,5	1015,51	-8,25	-6,29	17,50	-3,48	4,3	0,00	0,0
2003-01-09 16:00	302	24	89	0,0	18,53	-6,79	12,5	1015,51	-8,74	-6,79	17,87	-3,98	3,3	0,00	0,0
2003-01-09 16:30	347	24	90	0,0	18,93	-6,99	12,5	1016,51	-8,79	-6,99	18,27	-4,10	3,0	0,50	0,0
2003-01-09 17:00	136	24	89	0,0	19,13	-7,49	12,5	1016,51	-9,43	-7,49	18,47	-4,68	2,8	0,50	0,0
2003-01-09 17:30	80	24	90	0,0	19,03	-8,19	12,5	1017,52	-9,97	-8,19	18,37	-5,30	2,4	0,00	0,0
2003-01-09 18:00	351	24	89	0,0	18,83	-8,59	12,5	1017,52	-10,51	-8,59	18,17	-5,78	2,2	0,00	0,0
2003-01-09 18:30	345	24	90	1,2	18,63	-8,59	12,5	1018,52	-10,36	-8,59	17,97	-5,70	2,2	0,50	0,0
2003-01-09 19:00	345	25	88	1,2	18,53	-9,59	12,5	1018,52	-11,64	-9,59	17,90	-6,86	1,4	0,50	0,0
2003-01-09 19:30	321	24	89	0,0	18,63	-10,39	12,5	1018,52	-12,28	-10,39	17,97	-7,58	1,8	0,00	0,0
2003-01-09 20:00	321	24	89	0,0	18,73	-11,10	12,5	1019,52	-12,97	-11,10	18,07	-8,28	0,0	0,00	0,0
2003-01-09 20:30	85	24	89	0,0	18,93	-11,20	12,5	1019,52	-13,07	-11,20	18,27	-8,38	1,2	0,50	0,0
2003-01-09 21:00	290	24	89	0,0	18,93	-11,00	12,5	1019,52	-12,87	-11,00	18,27	-8,18	1,8	0,50	0,0
2003-01-09 21:30	311	24	89	0,0	18,73	-11,70	12,5	1020,52	-13,56	-11,70	18,07	-8,88	1,6	0,00	0,0
2003-01-09 22:00	301	24	89	0,0	18,63	-12,00	12,5	1020,52	-13,86	-12,00	17,97	-9,18	1,4	0,00	0,0
2003-01-09 22:30	301	25	89	0,0	18,33	-12,90	12,5	1020,52	-14,74	-12,90	17,70	-10,08	1,2	0,50	0,0
2003-01-09 23:00	301	24	89	0,0	18,33	-13,10	12,5	1020,52	-14,94	-13,10	17,67	-10,28	1,2	0,50	0,0
2003-01-09 23:30	301	24	89	0,0	18,53	-12,50	12,5	1021,52	-14,35	-12,50	17,87	-9,68	2,0	0,00	0,0
2003-01-10 00:00	205	24	89	0,0	18,83	-11,90	12,5	1021,52	-13,76	-11,90	18,17	-9,08	2,2	0,00	0,0
2003-01-10 00:30	227	24	89	1,2	18,93	-11,80	13,0	1021,52	-13,76	-11,80	18,27	-13,03	2,6	0,50	0,5
2003-01-10 01:00	321	24	89	0,0	18,93	-12,40	13,0	1021,52	-13,76	-12,40	18,27	-13,63	2,4	0,50	0,5
2003-01-10 01:30	139	24	89	0,0	18,63	-13,10	13,0	1021,52	-13,76	-13,10	17,97	-14,33	2,2	0,00	0,5
2003-01-10 02:00	139	24	89	0,0	18,43	-13,60	13,0	1022,52	-13,76	-13,60	17,77	-14,83	0,0	0,00	0,5
2003-01-10 02:30	82	24	89	0,0	18,43	-14,20	13,5	1022,52	-13,76	-14,20	17,77	-15,43	1,2	0,50	1,0
2003-01-10 03:00	74	24	89	0,0	18,53	-14,40	13,5	1022,52	-13,76	-14,40	17,87	-15,63	1,6	0,50	1,0
2003-01-10 03:30	74	24	89	0,0	18,73	-15,10	13,5	1022,52	-13,76	-15,10	18,07	-16,33	0,0	0,00	1,0
2003-01-10 04:00	74	24	89	0,0	18,83	-15,20	13,5	1023,52	-13,76	-15,20	18,17	-16,43	0,0	0,00	1,0
2003-01-10 04:30	74	24	89	0,0	18,73	-15,80	14,0	1023,52	-13,76	-15,80	18,07	-17,03	0,0	0,50	1,5
2003-01-10 05:00	153	24	89	0,0	18,53	-16,10	14,0	1023,52	-13,76	-16,10	17,87	-17,33	0,0	0,50	1,5
2003-01-10 05:30	68	24	89	0,0	18,33	-16,20	14,0	1023,52	-13,76	-16,20	17,67	-17,43	1,4	0,00	1,5
2003-01-10 06:00	69	24	89	0,0	18,33	-16,60	14,0	1023,52	-13,76	-16,60	17,67	-17,83	0,0	0,00	1,5
2003-01-10 06:30	69	24	89	0,0	18,43	-17,10	14,5	1024,52	-13,76	-17,10	17,77	-18,33	0,0	1,50	2,0
2003-01-10 07:00	69	24	89	0,0	18,63	-18,30	15,5	1024,52	-13,76	-18,30	17,97	-19,54	0,0	1,50	3,0
2003-01-10 07:30	69	24	89	0,0	18,73	-19,20	15,5	1024,52	-13,76	-19,20	18,07	-20,44	0,0	0,00	0,0
2003-01-10 08:00	69	24	89	0,0	18,73	-19,40	15,5	1024,52	-13,76	-19,40	18,07	-20,64	0,0	0,00	0,0
2003-01-10 08:30	69	24	89	0,0	18,53	-19,30	15,5	1024,52	-13,76	-19,30	17,87	-20,54	0,0	0,50	0,0
2003-01-10 09:00	69	24	89	0,0	18,43	-19,20	15,5	1024,52	-13,76	-19,20	17,77	-20,44	1,2	0,50	0,0
2003-01-10 09:30	33	24	89	0,0	18,33	-18,80	15,5	1025,52	-13,76	-18,80	17,67	-20,04	0,0	0,00	0,0
2003-01-10 10:00	334	24	89	0,0	18,33	-18,90	15,5	1025,52	-13,76	-18,90	17,67	-20,14	0,0	0,00	0,0
2003-01-10 10:30	334	24	89	0,0	18,53	-19,10	15,5	1025,52	-13,76	-19,10	17,87	-20,34	0,0	0,50	0,0
2003-01-10 11:00	292	24	89	0,0	18,63	-19,50	15,5	1025,52	-13,76	-19,50	17,97	-20,74	0,0	0,50	0,0
2003-01-10 11:30	292	24	89	0,0	18,63	-19,70	15,5	1025,52	-13,76	-19,70	17,97	-20,94	0,0	0,00	0,0
2003-01-10 12:00	8	24	89	0,0	18,43	-19,40	15,5	1025,52	-13,76	-19,40	17,77	-20,64	0,0	0,00	0,0
2003-01-10 12:30	9	24	89	0,0	18,13	-18,40	15,5	1024,52	-13,76	-18,40	17,47	-19,64	0,0	0,50	0,0
2003-01-10 13:00	9	24	89	0,0	17,83	-18,40	15,5	1024,52	-13,76	-18,40	17,17	-19,64	0,0	0,50	0,0
2003-01-10 13:30	22	24	89	0,0	17,53	-17,80	15,5	1024,52	-13,76	-17,80	16,87	-19,04	0,0	0,00	0,0

Datum	Vindriktning °	Luftfukt inne Rh%	Luftfukt ute Rh%	Vindhastighet m/s	Temp inne °C	Temp ute °C	Nederb. månad mm	Lufftryck Mbar	Daggpunkt °C	Kyleffekt °C	Vix inne °C	Vix ute °C	Vindby m/s	Korr lufftryck	Nederb./dygn mm
2003-01-10 14:00	22	24	89	0,0	17,33	-18,20	15,5	1024,52	-13,76	-18,20	16,67	-19,44	0,0	0,00	0,0
2003-01-10 14:30	22	24	89	0,0	17,13	-18,00	15,5	1024,52	-13,76	-18,00	16,47	-19,24	0,0	0,50	0,0
2003-01-10 15:00	53	24	89	0,0	16,93	-18,10	15,5	1023,52	-13,76	-18,10	16,27	-19,34	0,0	0,50	0,0
2003-01-10 15:30	53	24	89	0,0	17,03	-18,10	15,5	1023,52	-13,76	-18,10	16,37	-19,34	0,0	0,00	0,0
2003-01-10 16:00	53	24	89	0,0	17,33	-18,30	15,5	1023,52	-13,76	-18,30	16,67	-19,54	1,2	0,00	0,0
2003-01-10 16:30	53	24	89	0,0	17,93	-18,40	15,5	1023,52	-13,76	-18,40	17,27	-19,64	0,0	0,50	0,0
2003-01-10 17:00	53	24	89	0,0	18,23	-18,60	15,5	1022,52	-13,76	-18,60	17,57	-19,84	0,0	0,50	0,0
2003-01-10 17:30	53	24	89	0,0	18,33	-18,80	15,5	1021,52	-13,76	-18,80	17,67	-20,04	0,0	0,00	0,0
2003-01-10 18:00	53	24	89	0,0	18,13	-18,30	15,5	1021,52	-13,76	-18,30	17,47	-19,54	1,2	0,00	0,0
2003-01-10 18:30	53	24	89	0,0	17,93	-18,10	15,5	1021,52	-13,76	-18,10	17,27	-19,34	0,0	1,00	0,0
2003-01-10 19:00	137	24	89	1,4	17,93	-17,80	15,5	1020,52	-13,76	-17,80	17,27	-19,04	2,2	1,00	0,0
2003-01-10 19:30	178	24	89	1,8	18,03	-17,60	15,5	1020,52	-13,76	-17,60	17,37	-18,83	2,2	0,00	0,0
2003-01-10 20:00	176	24	89	0,0	18,23	-17,60	15,5	1019,52	-13,76	-17,60	17,57	-18,83	2,4	0,00	0,0
2003-01-10 20:30	181	24	89	0,0	18,13	-17,60	15,5	1018,52	-13,76	-17,60	17,47	-18,83	1,8	0,50	0,0
2003-01-10 21:00	164	24	89	0,0	18,03	-17,60	15,5	1017,52	-13,76	-17,60	17,37	-18,83	2,0	0,50	0,0
2003-01-10 21:30	172	23	89	1,6	17,83	-17,60	15,5	1017,52	-13,76	-17,60	17,14	-18,83	1,8	0,00	0,0
2003-01-10 22:00	172	23	89	0,0	17,63	-17,60	15,5	1016,51	-13,76	-17,60	16,94	-18,83	1,8	0,00	0,0
2003-01-10 22:30	180	23	89	0,0	17,53	-17,60	15,5	1015,51	-13,76	-17,60	16,83	-18,83	1,4	0,50	0,0
2003-01-10 23:00	180	23	89	1,4	17,73	-17,40	15,5	1014,51	-13,76	-17,40	17,04	-18,63	1,4	0,50	0,0
2003-01-10 23:30	180	23	89	0,0	18,03	-17,40	15,5	1013,51	-13,76	-17,40	17,34	-18,63	1,6	0,00	0,0
2003-01-11 00:00	180	23	89	0,0	18,13	-17,10	15,5	1012,51	-13,76	-17,10	17,44	-18,33	1,4	0,00	0,0
2003-01-11 00:30	180	23	89	0,0	18,13	-16,70	15,5	1011,51	-13,76	-16,70	17,44	-17,93	1,2	0,00	0,0
2003-01-11 01:00	180	23	89	0,0	17,93	-16,30	16,0	1010,51	-13,76	-16,30	17,24	-17,53	1,4	0,50	0,5
2003-01-11 01:30	180	23	89	0,0	17,83	-15,70	16,0	1009,51	-13,76	-15,70	17,14	-16,93	1,6	0,50	0,5
2003-01-11 02:00	180	23	89	0,0	17,83	-15,40	16,0	1008,51	-13,76	-15,40	17,14	-16,63	1,4	0,00	0,5
2003-01-11 02:30	180	23	89	0,0	17,93	-14,80	16,0	1008,51	-13,76	-14,80	17,24	-16,03	1,6	0,00	0,5
2003-01-11 03:00	180	23	89	0,0	18,13	-13,60	16,5	1007,51	-13,76	-13,60	17,44	-14,83	1,2	0,50	1,0
2003-01-11 03:30	180	23	89	0,0	18,33	-12,50	16,5	1007,51	-13,76	-12,50	17,64	-13,73	2,0	0,50	1,0
2003-01-11 04:00	180	24	89	0,0	18,33	-11,70	17,0	1006,51	-13,76	-11,70	17,67	-12,93	0,0	0,50	1,5
2003-01-11 04:30	180	24	89	0,0	18,23	-10,29	17,0	1005,51	-13,76	-10,29	17,57	-11,53	0,0	0,50	1,5
2003-01-11 05:00	180	24	100	0,0	18,03	-8,49	17,0	1005,51	-8,88	-8,49	17,37	-4,76	0,0	0,00	1,5
2003-01-11 05:30	180	24	100	0,0	18,03	-7,29	17,0	1005,51	-7,69	-7,29	17,37	-3,56	1,4	0,00	1,5
2003-01-11 06:00	180	24	100	0,0	17,93	-6,69	17,5	1004,51	-7,09	-6,69	17,27	-2,96	0,0	0,50	2,0
2003-01-11 06:30	180	24	100	1,2	18,03	-5,49	18,0	1004,51	-5,89	-5,49	17,37	-1,76	2,2	1,00	2,5
2003-01-11 07:00	180	24	100	1,2	18,13	-4,79	18,0	1004,51	-4,79	-4,79	17,47	-0,80	2,0	0,50	2,5
2003-01-11 07:30	180	24	100	1,6	18,23	-3,59	18,0	1003,51	-3,59	-3,59	17,57	0,41	2,2	0,00	2,5
2003-01-11 08:00	180	24	100	1,6	18,43	-2,79	18,0	1003,51	-2,79	-2,79	17,77	1,21	2,2	0,00	2,5
2003-01-11 08:30	180	24	100	1,4	18,43	-2,29	18,5	1003,51	-2,29	-2,29	17,77	1,71	2,4	0,50	3,0
2003-01-11 09:00	180	24	100	1,6	18,43	-2,19	18,5	1003,51	-2,19	-2,19	17,77	1,81	2,8	0,50	3,0
2003-01-11 09:30	180	24	100	0,0	18,33	-2,19	18,5	1003,51	-2,19	-2,19	17,67	1,81	3,0	0,00	3,0
2003-01-11 10:00	180	24	100	0,0	18,23	-1,89	18,5	1003,51	-1,89	-1,89	17,57	2,11	0,0	0,00	3,0
2003-01-11 10:30	180	24	100	0,0	18,23	-1,59	19,0	1003,51	-1,59	-1,59	17,57	2,41	0,0	0,50	3,5
2003-01-11 11:00	180	24	100	0,0	18,13	-1,39	19,0	1002,51	-1,39	-1,39	17,47	2,61	0,0	0,50	3,5
2003-01-11 11:30	180	24	100	0,0	18,13	-1,19	19,0	1002,51	-1,19	-1,19	17,47	2,81	0,0	0,00	3,5
2003-01-11 12:00	180	24	100	0,0	18,13	-1,29	19,0	1002,51	-1,29	-1,29	17,47	2,71	0,0	0,00	3,5
2003-01-11 12:30	178	24	100	0,0	18,13	-0,89	19,5	1002,51	-0,89	-0,89	17,47	3,11	0,0	0,50	4,0

Datum	Vindriktning °	Luftfukt inne Rh%	Luftfukt ute Rh%	Vindhastighet m/s	Temp inne °C	Temp ute °C	Nederb. månad mm	Lufttryck Mbar	Daggpunkt °C	Kyleffekt °C	Vix inne °C	Vix ute °C	Vindby m/s	Korr lufttryck	Nederb./dygn mm
2003-01-11 13:00	310	24	100	0,0	18,23	-0,89	19,5	1001,51	-0,89	-0,89	17,57	3,11	0,0	0,50	4,0
2003-01-11 13:30	315	24	100	1,6	18,23	-0,79	19,5	1001,51	-0,79	-0,79	17,57	3,21	1,6	0,00	4,0
2003-01-11 14:00	305	24	100	1,8	18,23	-0,79	19,5	1001,51	-0,79	-0,79	17,57	3,21	2,6	0,00	4,0
2003-01-11 14:30	289	24	100	2,2	18,23	-0,79	20,0	1001,51	-0,79	-0,79	17,57	3,21	3,1	0,50	4,5
2003-01-11 15:00	323	24	100	0,0	18,23	-0,89	20,0	1001,51	-0,89	-0,89	17,57	3,11	2,8	0,50	4,5
2003-01-11 15:30	309	24	100	1,8	18,23	-1,19	20,0	1001,51	-1,19	-1,19	17,57	2,81	3,0	0,00	4,5
2003-01-11 16:00	312	24	100	2,2	18,33	-1,29	20,0	1001,51	-1,29	-1,29	17,67	2,71	2,8	0,00	4,5
2003-01-11 16:30	304	24	100	0,0	18,53	-1,79	20,0	1001,51	-1,79	-1,79	17,87	2,21	3,9	0,00	4,5
2003-01-11 17:00	299	24	100	0,0	18,53	-2,39	20,0	1001,51	-2,39	-2,39	17,87	1,61	0,0	0,00	4,5
2003-01-11 17:30	305	24	100	0,0	18,43	-2,69	20,0	1002,51	-2,69	-2,69	17,77	1,31	0,0	0,00	4,5
2003-01-11 18:00	302	24	100	1,8	18,43	-2,69	20,0	1002,51	-2,69	-2,69	17,77	1,31	3,3	0,00	4,5
2003-01-11 18:30	308	24	100	2,2	18,23	-2,89	20,0	1002,51	-2,89	-2,89	17,57	1,11	3,5	0,00	4,5
2003-01-11 19:00	344	24	100	2,0	18,23	-3,19	20,0	1003,51	-3,19	-3,19	17,57	0,81	3,0	0,00	4,5
2003-01-11 19:30	312	24	100	2,4	18,13	-3,39	20,0	1002,51	-3,39	-5,38	17,47	0,61	3,5	0,00	4,5
2003-01-11 20:00	305	24	100	0,0	18,13	-3,49	20,0	1002,51	-3,49	-3,49	17,47	0,51	3,0	0,00	4,5
2003-01-11 20:30	274	24	100	0,0	18,13	-3,69	20,0	1003,51	-3,69	-3,69	17,47	0,31	1,4	0,00	4,5
2003-01-11 21:00	328	24	100	0,0	18,13	-3,59	20,0	1003,51	-3,59	-3,59	17,47	0,41	2,2	0,00	4,5
2003-01-11 21:30	328	24	100	0,0	18,13	-3,49	20,0	1004,51	-3,49	-3,49	17,47	0,51	0,0	0,00	4,5
2003-01-11 22:00	328	24	100	1,4	18,13	-3,59	20,0	1004,51	-3,59	-3,59	17,47	0,41	1,6	0,00	4,5
2003-01-11 22:30	273	24	100	2,0	18,13	-3,79	20,0	1004,51	-3,79	-3,79	17,47	0,21	2,8	0,00	4,5
2003-01-11 23:00	289	25	100	2,4	18,23	-3,79	20,0	1004,51	-3,79	-5,80	17,60	0,21	3,3	0,00	4,5
2003-01-11 23:30	312	25	100	1,4	18,53	-4,19	20,0	1005,51	-4,19	-4,19	17,90	-0,19	3,1	0,00	4,5
2003-01-12 00:00	307	24	100	0,0	18,73	-4,29	20,0	1006,51	-4,29	-4,29	18,07	-0,29	2,4	0,00	0,0
2003-01-12 00:30	307	24	100	0,0	19,03	-4,59	20,0	1006,51	-4,59	-4,59	18,37	-0,60	0,0	0,00	0,0
2003-01-12 01:00	307	24	100	0,0	19,33	-4,99	20,0	1006,51	-4,99	-4,99	18,67	-1,00	0,0	0,00	0,0
2003-01-12 01:30	322	24	100	0,0	19,43	-4,79	20,0	1006,51	-4,79	-4,79	18,77	-0,80	0,0	0,00	0,0
2003-01-12 02:00	343	24	100	2,2	19,33	-3,89	20,0	1006,51	-3,89	-3,89	18,67	0,11	2,8	0,00	0,0
2003-01-12 02:30	305	24	100	1,8	19,23	-3,79	20,0	1007,51	-3,79	-3,79	18,57	0,21	3,0	0,00	0,0
2003-01-12 03:00	337	24	100	0,0	19,13	-4,39	20,0	1007,51	-4,39	-4,39	18,47	-0,40	2,2	0,00	0,0
2003-01-12 03:30	337	24	100	0,0	19,03	-4,49	20,0	1007,51	-4,49	-4,49	18,37	-0,50	0,0	0,00	0,0
2003-01-12 04:00	337	24	100	0,0	19,23	-4,69	20,0	1007,51	-4,69	-4,69	18,57	-0,70	0,0	0,00	0,0
2003-01-12 04:30	298	24	100	1,4	19,33	-4,39	20,0	1007,51	-4,39	-4,39	18,67	-0,40	2,0	0,00	0,0
2003-01-12 05:00	311	24	100	0,0	19,43	-4,59	20,0	1007,51	-4,59	-4,59	18,77	-0,60	2,2	0,00	0,0
2003-01-12 05:30	178	24	100	0,0	19,63	-4,69	20,0	1007,51	-4,69	-4,69	18,97	-0,70	1,8	0,00	0,0
2003-01-12 06:00	178	24	100	0,0	19,63	-4,89	20,0	1007,51	-4,89	-4,89	18,97	-0,90	0,0	0,00	0,0
2003-01-12 06:30	178	24	100	0,0	19,53	-4,49	20,0	1007,51	-4,49	-4,49	18,87	-0,50	1,4	0,00	0,0
2003-01-12 07:00	178	24	100	0,0	19,43	-4,49	20,0	1007,51	-4,49	-4,49	18,77	-0,50	0,0	0,00	0,0
2003-01-12 07:30	178	24	100	0,0	19,43	-4,59	20,0	1007,51	-4,99	-4,59	18,77	-0,86	0,0	0,00	0,0
2003-01-12 08:00	178	24	100	0,0	19,33	-4,89	20,0	1006,51	-5,29	-4,89	18,67	-1,16	0,0	0,00	0,0
2003-01-12 08:30	178	24	100	0,0	19,33	-4,79	20,0	1006,51	-5,19	-4,79	18,67	-1,06	0,0	0,00	0,0
2003-01-12 09:00	178	24	100	0,0	19,33	-4,49	20,0	1006,51	-4,89	-4,49	18,67	-0,76	0,0	0,00	0,0
2003-01-12 09:30	178	24	100	0,0	19,33	-4,39	20,0	1006,51	-4,79	-4,39	18,67	-0,66	0,0	0,00	0,0
2003-01-12 10:00	133	24	100	0,0	19,43	-4,29	20,0	1005,51	-4,69	-4,29	18,77	-0,56	0,0	0,00	0,0
2003-01-12 10:30	136	24	100	2,4	19,53	-4,09	20,0	1004,51	-4,50	-6,12	18,87	-0,36	2,4	0,00	0,0
2003-01-12 11:00	144	24	100	2,8	19,63	-3,59	20,0	1004,51	-4,00	-6,95	18,97	0,14	3,7	0,00	0,0
2003-01-12 11:30	134	24	100	3,1	19,63	-3,49	20,0	1003,51	-3,90	-6,84	18,97	0,24	4,3	0,00	0,0



Datum	Vindriktning °	Luftfukt inne Rh%	Luftfukt ute Rh%	Vindhastighet m/s	Temp inne °C	Temp ute °C	Nederb. månad mm	Lufttryck Mbar	Daggpunkt °C	Kyleffekt °C	Vix inne °C	Vix ute °C	Vindby m/s	Korr lufttryck	Nederb./dygn mm
2003-01-12 12:00	152	24	100	3,0	19,63	-3,39	20,0	1002,51	-3,80	-6,73	18,97	0,34	3,9	0,00	0,0
2003-01-12 12:30	159	24	100	1,8	19,63	-3,29	20,0	1001,51	-3,70	-3,29	18,97	0,44	4,5	0,00	0,0
2003-01-12 13:00	152	24	100	2,2	19,53	-3,09	20,0	1000,51	-3,50	-3,09	18,87	0,64	4,3	0,00	0,0
2003-01-12 13:30	124	24	100	3,5	19,43	-2,99	20,0	999,51	-3,40	-7,63	18,77	0,74	4,7	0,00	0,0
2003-01-12 14:00	143	24	100	3,3	19,43	-2,89	20,0	998,51	-3,30	-7,52	18,77	0,84	4,5	0,00	0,0
2003-01-12 14:30	157	24	100	2,4	19,23	-2,69	20,0	997,50	-3,10	-4,64	18,57	1,04	4,7	0,00	0,0
2003-01-12 15:00	163	24	100	1,6	19,03	-2,49	20,0	996,50	-2,90	-2,49	18,37	1,24	4,5	0,00	0,0
2003-01-12 15:30	182	24	100	2,4	18,83	-2,19	20,0	995,50	-2,60	-4,11	18,17	1,54	4,5	0,00	0,0
2003-01-12 16:00	147	24	100	2,0	18,83	-2,09	20,0	994,50	-2,50	-2,09	18,17	1,64	4,5	0,00	0,0
2003-01-12 16:30	195	24	100	1,6	18,73	-1,89	20,0	993,50	-2,30	-1,89	18,07	1,84	3,9	0,00	0,0
2003-01-12 17:00	165	24	100	1,6	18,73	-1,79	21,0	992,50	-2,20	-1,79	18,07	1,94	3,7	1,00	1,0
2003-01-12 17:30	188	24	100	1,6	18,73	-1,49	21,0	991,50	-1,90	-1,49	18,07	2,24	3,3	1,00	1,0
2003-01-12 18:00	261	24	100	1,8	18,73	-0,49	21,0	991,50	-0,90	-0,49	18,07	3,24	4,1	0,00	1,0
2003-01-12 18:30	197	24	100	1,6	18,63	0,01	21,0	990,50	-0,41	0,01	17,97	3,74	5,0	0,00	1,0
2003-01-12 19:00	262	24	100	1,4	18,53	0,31	21,0	990,50	-0,11	0,31	17,87	4,04	5,2	0,00	1,0
2003-01-12 19:30	230	25	100	3,7	18,43	0,72	21,0	989,50	0,29	-4,65	17,80	4,44	6,6	0,00	1,0
2003-01-12 20:00	272	25	100	4,1	18,13	0,72	21,0	989,50	0,29	-5,85	17,50	4,44	7,5	0,00	1,0
2003-01-12 20:30	258	25	100	3,1	18,03	0,72	21,0	988,50	0,29	-2,25	17,40	4,44	6,6	0,00	1,0
2003-01-12 21:00	271	25	100	3,1	17,93	0,82	21,0	988,50	0,39	-2,14	17,30	4,54	6,2	0,00	1,0
2003-01-12 21:30	295	25	100	3,3	17,93	0,92	21,0	988,50	0,49	-3,23	17,30	4,64	8,3	0,00	1,0
2003-01-12 22:00	271	25	100	3,5	18,13	1,02	21,0	988,50	0,59	-3,11	17,50	4,75	10,4	0,00	1,0
2003-01-12 22:30	259	25	100	3,1	18,43	0,92	21,0	987,50	0,49	-2,03	17,80	4,64	5,8	0,00	1,0
2003-01-12 23:00	267	24	100	2,8	18,63	1,02	21,0	987,50	0,59	-1,93	17,97	4,75	6,2	0,00	1,0
2003-01-12 23:30	321	24	100	4,7	18,73	1,02	21,0	986,50	0,59	-6,62	18,07	4,75	6,6	0,00	1,0
2003-01-13 00:00	252	24	100	3,1	18,63	1,02	21,0	986,50	0,59	-1,93	17,97	4,75	6,4	0,00	0,0
2003-01-13 00:30	255	25	99	3,5	18,43	1,22	21,0	986,50	0,65	-2,89	17,80	4,86	7,9	0,00	0,0
2003-01-13 01:00	317	25	99	3,7	18,23	1,42	21,0	986,50	0,85	-3,84	17,60	5,06	7,5	0,00	0,0
2003-01-13 01:30	283	25	100	5,0	18,23	1,12	21,0	987,50	0,69	-7,13	17,60	4,85	7,9	0,00	0,0
2003-01-13 02:00	333	25	93	7,1	18,43	0,31	21,0	987,50	-1,13	-10,81	17,80	3,45	9,2	0,00	0,0
2003-01-13 02:30	333	25	93	2,6	18,73	-0,29	21,0	988,50	-1,73	-2,11	18,10	2,85	6,6	0,00	0,0
2003-01-13 03:00	340	25	93	3,5	18,93	-0,99	21,0	989,50	-2,42	-5,37	18,30	2,15	7,3	0,00	0,0
2003-01-13 03:30	316	25	82	5,4	18,83	-1,99	21,0	990,50	-5,14	-11,74	18,20	0,29	7,9	0,00	0,0
2003-01-13 04:00	337	25	79	4,3	18,73	-2,99	21,0	992,50	-6,62	-10,31	18,10	-0,93	8,1	0,00	0,0
2003-01-13 04:30	334	24	82	2,8	18,63	-3,59	21,0	992,50	-6,70	-6,95	17,97	-1,31	6,2	0,00	0,0
2003-01-13 05:00	311	25	82	2,8	18,43	-3,99	21,0	993,50	-7,09	-7,39	17,80	-1,71	3,7	0,00	0,0
2003-01-13 05:30	299	24	80	2,0	18,63	-4,09	21,0	994,50	-7,52	-4,09	17,97	-1,96	3,9	0,00	0,0
2003-01-13 06:00	305	24	79	0,0	18,83	-4,59	21,0	995,50	-8,17	-4,59	18,17	-2,53	4,5	0,00	0,0
2003-01-13 06:30	305	24	83	2,8	19,03	-4,39	21,0	995,50	-7,32	-7,83	18,37	-2,04	4,1	0,00	0,0
2003-01-13 07:00	296	24	87	2,2	19,03	-4,99	21,0	995,50	-7,27	-4,99	18,37	-2,33	4,1	0,00	0,0
2003-01-13 07:30	308	24	82	0,0	18,93	-5,29	21,0	996,50	-8,36	-5,29	18,27	-3,01	6,0	0,00	0,0
2003-01-13 08:00	328	24	79	0,0	18,73	-6,09	21,0	997,50	-9,63	-6,09	18,07	-4,03	2,0	0,00	0,0
2003-01-13 08:30	338	24	80	2,6	18,63	-6,39	21,0	997,50	-9,76	-8,55	17,97	-4,26	4,7	0,00	0,0
2003-01-13 09:00	308	25	81	1,4	18,53	-6,99	21,0	998,51	-10,18	-6,99	17,90	-4,79	3,3	0,00	0,0
2003-01-13 09:30	295	24	84	2,4	18,73	-7,29	21,0	999,51	-9,99	-9,50	18,07	-4,87	3,0	0,00	0,0
2003-01-13 10:00	347	24	81	2,0	18,93	-7,29	21,0	999,51	-10,47	-7,29	18,27	-5,09	3,1	0,00	0,0
2003-01-13 10:30	291	24	81	2,2	19,03	-6,49	21,0	1000,51	-9,69	-6,49	18,37	-4,29	3,9	0,00	0,0



Datum	Vindriktning °	Luftfukt inne Rh%	Luftfukt ute Rh%	Vindhastighet m/s	Temp inne °C	Temp ute °C	Nederb. månad mm	Lufttryck Mbar	Daggpunkt °C	Kyleffekt °C	Vix inne °C	Vix ute °C	Vindby m/s	Korr lufttryck	Nederb./dygn mm
2003-01-13 11:00	302	24	82	2,4	19,03	-6,39	21,0	1000,51	-9,43	-8,55	18,37	-4,11	4,1	0,00	0,0
2003-01-13 11:30	261	24	81	0,0	18,83	-6,89	21,0	1001,51	-10,08	-6,89	18,17	-4,69	2,6	0,00	0,0
2003-01-13 12:00	330	24	85	2,2	18,63	-6,89	21,0	1001,51	-9,44	-6,89	17,97	-4,39	2,6	0,00	0,0
2003-01-13 12:30	338	25	84	0,0	18,43	-7,09	21,0	1001,51	-9,80	-7,09	17,80	-4,67	2,2	0,00	0,0
2003-01-13 13:00	339	25	86	2,0	18,23	-7,89	21,0	1002,51	-10,27	-7,89	17,60	-5,31	2,4	0,00	0,0
2003-01-13 13:30	302	25	87	1,6	18,13	-7,29	21,0	1002,51	-9,53	-7,29	17,50	-4,64	3,0	0,00	0,0
2003-01-13 14:00	302	25	87	1,6	17,93	-7,79	21,0	1002,51	-10,02	-7,79	17,30	-5,14	2,0	0,00	0,0
2003-01-13 14:30	311	25	91	1,8	17,83	-8,19	21,0	1002,51	-9,83	-8,19	17,20	-5,22	3,3	0,00	0,0
2003-01-13 15:00	316	25	93	2,2	17,63	-7,89	21,0	1003,51	-9,24	-7,89	17,00	-4,76	3,1	0,00	0,0
2003-01-13 15:30	293	25	93	2,2	17,73	-8,09	21,0	1003,51	-9,44	-8,09	17,10	-4,96	3,1	0,00	0,0
2003-01-13 16:00	337	25	93	0,0	18,03	-8,19	21,0	1003,51	-9,54	-8,19	17,40	-5,06	3,5	0,00	0,0
2003-01-13 16:30	64	25	91	0,0	18,53	-9,59	21,0	1003,51	-11,21	-9,59	17,90	-6,62	1,8	0,00	0,0
2003-01-13 17:00	63	24	94	0,0	18,83	-9,89	21,0	1003,51	-11,08	-9,89	18,17	-6,68	0,0	0,00	0,0
2003-01-13 17:30	63	24	94	1,4	18,83	-10,09	21,0	1004,51	-11,28	-10,09	18,17	-6,88	1,6	0,00	0,0
2003-01-13 18:00	63	24	95	0,0	18,73	-9,69	21,0	1003,51	-10,75	-9,69	18,07	-6,39	1,8	0,00	0,0
2003-01-13 18:30	63	25	95	0,0	18,53	-9,79	21,0	1003,51	-10,85	-9,79	17,90	-6,49	1,8	0,00	0,0
2003-01-13 19:00	81	25	99	0,0	18,33	-8,89	21,0	1003,51	-9,42	-8,89	17,70	-5,25	2,2	0,00	0,0
2003-01-13 19:30	81	25	98	0,0	18,23	-8,19	21,0	1003,51	-8,85	-8,19	17,60	-4,64	1,8	0,00	0,0
2003-01-13 20:00	87	25	97	1,2	18,33	-8,29	21,0	1003,51	-9,09	-8,29	17,70	-4,82	2,2	0,00	0,0
2003-01-13 20:30	87	24	98	0,0	18,53	-8,39	21,0	1003,51	-9,05	-8,39	17,87	-4,84	2,0	0,00	0,0
2003-01-13 21:00	135	24	99	2,4	18,63	-7,99	21,0	1002,51	-8,52	-10,24	17,97	-4,35	3,1	0,00	0,0
2003-01-13 21:30	114	24	100	2,0	18,63	-7,29	21,0	1001,51	-7,69	-7,29	17,97	-3,56	4,1	0,00	0,0
2003-01-13 22:00	130	25	99	3,3	18,43	-6,89	21,0	1001,51	-7,42	-12,04	17,80	-3,25	6,0	0,00	0,0
2003-01-13 22:30	114	24	97	3,3	18,23	-6,79	21,0	1000,51	-7,59	-11,93	17,57	-3,32	5,8	0,00	0,0
2003-01-13 23:00	125	24	98	3,7	18,33	-6,39	21,0	999,51	-7,06	-12,94	17,67	-2,84	6,8	0,00	0,0
2003-01-13 23:30	131	24	99	2,6	18,63	-6,59	21,0	998,51	-7,12	-8,76	17,97	-2,95	5,2	0,00	0,0
2003-01-14 00:00	96	24	99	2,4	18,93	-7,09	21,0	997,50	-7,62	-9,29	18,27	-3,45	6,0	0,00	0,0
2003-01-14 00:30	108	24	100	2,4	19,13	-7,19	21,0	996,50	-7,59	-9,39	18,47	-3,46	3,3	0,00	0,0
2003-01-14 01:00	111	24	100	2,0	19,03	-7,39	21,0	994,50	-7,79	-7,39	18,37	-3,66	4,3	0,00	0,0
2003-01-14 01:30	127	24	100	3,5	18,83	-7,89	21,0	993,50	-8,29	-13,17	18,17	-4,16	4,3	0,00	0,0
2003-01-14 02:00	76	24	100	3,5	18,63	-7,49	21,0	991,50	-7,89	-12,72	17,97	-3,76	6,0	0,00	0,0
2003-01-14 02:30	120	24	100	3,3	18,53	-7,19	21,0	990,50	-7,59	-12,38	17,87	-3,46	5,6	0,00	0,0
2003-01-14 03:00	124	24	100	5,0	18,73	-6,79	21,0	988,50	-7,19	-17,08	18,07	-3,06	5,2	0,00	0,0
2003-01-14 03:30	104	24	100	4,3	19,03	-6,59	21,0	986,50	-6,99	-14,64	18,37	-2,86	6,8	0,00	0,0
2003-01-14 04:00	91	24	100	3,7	19,13	-6,29	21,0	985,50	-6,69	-12,82	18,47	-2,56	6,6	0,00	0,0
2003-01-14 04:30	120	24	100	3,1	19,03	-6,09	21,0	983,50	-6,49	-9,68	18,37	-2,36	7,1	0,00	0,0
2003-01-14 05:00	101	24	100	4,9	18,83	-6,09	21,0	982,50	-6,49	-15,42	18,17	-2,36	6,2	0,00	0,0
2003-01-14 05:30	110	24	100	3,1	18,63	-5,99	21,0	981,50	-6,39	-9,57	17,97	-2,26	5,4	0,00	0,0
2003-01-14 06:00	101	24	100	3,9	18,73	-6,09	21,0	979,50	-6,49	-12,59	18,07	-2,36	4,9	0,00	0,0
2003-01-14 06:30	86	24	100	2,4	18,93	-5,99	21,0	978,50	-6,39	-8,13	18,27	-2,26	5,0	0,00	0,0
2003-01-14 07:00	83	24	100	3,1	19,23	-5,79	21,0	978,50	-6,19	-9,36	18,57	-2,06	4,9	0,00	0,0
2003-01-14 07:30	100	24	100	3,7	19,23	-5,49	21,0	977,49	-5,89	-11,89	18,57	-1,76	4,5	0,00	0,0
2003-01-14 08:00	116	24	100	2,0	19,13	-5,39	21,0	977,49	-5,79	-5,39	18,47	-1,66	4,3	0,00	0,0
2003-01-14 08:30	108	24	100	1,8	18,93	-5,09	21,0	976,49	-5,49	-5,09	18,27	-1,36	3,0	0,00	0,0
2003-01-14 09:00	107	24	100	1,8	18,83	-5,19	21,0	976,49	-5,59	-5,19	18,17	-1,46	2,6	0,00	0,0
2003-01-14 09:30	99	24	100	1,4	18,73	-4,89	21,0	976,49	-5,29	-4,89	18,07	-1,16	2,4	0,00	0,0

Datum	Vindriktning °	Luftfukt inne Rh%	Luftfukt ute Rh%	Vindhastighet m/s	Temp inne °C	Temp ute °C	Nederb. månad mm	Luftryck Mbar	Daggpunkt °C	Kyleffekt °C	Vix inne °C	Vix ute °C	Vindby m/s	Korr luftryck	Nederb./dygn mm
2003-01-14 10:00	107	24	100	1,4	18,93	-4,49	21,0	975,49	-4,89	-4,49	18,27	-0,76	2,2	0,00	0,0
2003-01-14 10:30	99	24	100	1,2	19,13	-4,19	21,0	975,49	-4,59	-4,19	18,47	-0,46	2,4	0,00	0,0
2003-01-14 11:00	82	24	100	1,6	19,23	-3,89	21,0	975,49	-4,30	-3,89	18,57	-0,16	2,4	0,00	0,0
2003-01-14 11:30	95	24	100	1,6	19,13	-4,09	21,0	975,49	-4,50	-4,09	18,47	-0,36	2,6	0,00	0,0
2003-01-14 12:00	111	24	100	0,0	19,03	-3,79	21,0	975,49	-4,20	-3,79	18,37	-0,06	3,5	0,00	0,0
2003-01-14 12:30	178	24	100	0,0	18,83	-3,49	21,0	974,49	-3,90	-3,49	18,17	0,24	2,0	0,00	0,0
2003-01-14 13:00	178	24	100	0,0	18,73	-3,09	21,0	974,49	-3,50	-3,09	18,07	0,64	1,2	0,00	0,0
2003-01-14 13:30	307	24	100	2,6	18,73	-2,39	21,0	974,49	-2,80	-4,33	18,07	1,34	3,5	0,00	0,0
2003-01-14 14:00	272	24	100	1,2	18,93	-2,19	21,0	975,49	-2,60	-2,19	18,27	1,54	4,7	0,00	0,0
2003-01-14 14:30	299	24	100	2,6	19,13	-1,09	21,0	974,49	-1,50	-2,95	18,47	2,64	7,1	0,00	0,0
2003-01-14 15:00	298	24	100	8,5	19,03	0,51	21,0	975,49	0,09	-12,89	18,37	4,24	13,2	0,00	0,0
2003-01-14 15:30	298	24	100	4,3	18,83	0,31	21,0	976,49	-0,11	-6,33	18,17	4,04	11,9	0,00	0,0
2003-01-14 16:00	326	24	100	5,0	18,63	0,11	21,0	977,49	-0,31	-8,39	17,97	3,84	7,7	0,00	0,0
2003-01-14 16:30	339	25	98	5,2	18,43	-4,79	21,0	979,50	-5,47	-14,56	17,80	-1,23	8,9	0,00	0,0
2003-01-14 17:00	303	25	97	3,1	18,43	-4,69	21,0	981,50	-5,51	-8,15	17,80	-1,22	7,3	0,00	0,0
2003-01-14 17:30	344	24	95	7,1	18,63	-4,79	21,0	984,50	-5,89	-17,65	17,97	-1,49	7,7	0,00	0,0
2003-01-14 18:00	335	24	90	3,5	18,93	-4,79	21,0	986,50	-6,62	-9,67	18,27	-1,90	6,8	0,00	0,0
2003-01-14 18:30	340	24	87	2,0	19,13	-4,59	21,0	987,50	-6,88	-4,59	18,47	-1,93	4,3	0,00	0,0
2003-01-14 19:00	314	24	88	1,4	19,13	-4,69	21,0	988,50	-6,82	-4,69	18,47	-1,96	4,5	0,00	0,0
2003-01-14 19:30	332	24	89	1,6	19,03	-4,79	21,0	988,50	-6,77	-4,79	18,37	-1,98	3,1	0,00	0,0
2003-01-14 20:00	356	24	92	0,0	18,83	-5,19	21,0	989,50	-6,72	-5,19	18,17	-2,14	2,6	0,00	0,0
2003-01-14 20:30	304	24	97	1,8	18,63	-4,99	21,0	989,50	-5,81	-4,99	17,97	-1,52	2,8	0,00	0,0
2003-01-14 21:00	71	25	94	0,0	18,43	-5,19	21,0	990,50	-6,43	-5,19	17,80	-1,97	2,6	0,00	0,0
2003-01-14 21:30	305	25	93	2,2	18,43	-4,59	21,0	991,50	-5,98	-4,59	17,80	-1,45	3,3	0,00	0,0
2003-01-14 22:00	307	24	91	3,9	18,63	-4,59	21,0	991,50	-6,27	-10,84	17,97	-1,62	6,6	0,00	0,0
2003-01-14 22:30	330	24	86	5,2	18,83	-3,89	21,0	991,50	-6,35	-13,43	18,17	-1,31	6,4	0,00	0,0
2003-01-14 23:00	307	24	85	2,4	18,93	-4,19	21,0	992,50	-6,80	-6,23	18,27	-1,69	5,0	0,00	0,0
2003-01-14 23:30	340	24	84	1,6	18,93	-4,69	21,0	992,50	-7,45	-4,69	18,27	-2,26	3,3	0,00	0,0
2003-01-15 00:00	190	24	85	0,0	18,83	-5,79	21,0	993,50	-8,37	-5,79	18,17	-3,29	2,0	0,00	0,0
2003-01-15 00:30	190	24	90	0,0	18,73	-6,69	21,0	993,50	-8,49	-6,69	18,07	-3,80	0,0	0,00	0,0
2003-01-15 01:00	287	24	93	0,0	18,73	-6,89	21,0	993,50	-8,25	-6,89	18,07	-3,76	2,2	0,00	0,0
2003-01-15 01:30	306	24	95	0,0	18,73	-7,09	21,0	993,50	-8,17	-7,09	18,07	-3,79	0,0	0,00	0,0
2003-01-15 02:00	306	24	94	0,0	18,93	-7,19	21,0	993,50	-8,41	-7,19	18,27	-3,97	0,0	0,00	0,0
2003-01-15 02:30	270	24	97	0,0	19,03	-6,69	21,0	993,50	-7,50	-6,69	18,37	-3,22	1,8	0,00	0,0
2003-01-15 03:00	53	24	96	0,0	19,13	-6,49	21,0	993,50	-7,44	-6,49	18,47	-3,11	1,6	0,00	0,0
2003-01-15 03:30	56	24	98	0,0	19,13	-6,29	21,0	993,50	-6,96	-6,29	18,47	-2,74	1,6	0,00	0,0
2003-01-15 04:00	56	24	98	0,0	19,03	-6,59	21,0	992,50	-7,26	-6,59	18,37	-3,04	1,6	0,00	0,0
2003-01-15 04:30	100	24	100	0,0	18,93	-5,89	21,0	992,50	-6,29	-5,89	18,27	-2,16	1,8	0,00	0,0
2003-01-15 05:00	84	24	100	1,2	18,83	-4,99	21,0	992,50	-5,39	-4,99	18,17	-1,26	1,8	0,00	0,0
2003-01-15 05:30	98	24	100	2,4	18,83	-4,99	21,0	991,50	-5,39	-7,07	18,17	-1,26	2,6	0,00	0,0
2003-01-15 06:00	103	24	100	2,4	18,83	-5,29	21,0	991,50	-5,69	-7,39	18,17	-1,56	2,6	0,00	0,0
2003-01-15 06:30	104	24	100	2,4	18,93	-4,49	21,0	990,50	-4,89	-6,54	18,27	-0,76	4,5	0,00	0,0
2003-01-15 07:00	90	24	100	2,6	19,03	-3,89	21,0	989,50	-4,30	-5,91	18,37	-0,16	6,0	0,00	0,0
2003-01-15 07:30	130	24	100	4,5	19,13	-3,59	21,0	988,50	-4,00	-12,32	18,47	0,14	5,6	0,00	0,0
2003-01-15 08:00	128	24	100	4,5	19,23	-3,19	21,0	987,50	-3,60	-11,82	18,57	0,54	6,4	0,00	0,0
2003-01-15 08:30	117	24	100	3,0	19,23	-2,69	21,0	986,50	-3,10	-5,97	18,57	1,04	6,6	0,00	0,0

Datum	Vindriktning °	Luftfukt inne Rh%	Luftfukt ute Rh%	Vindhastighet m/s	Temp inne °C	Temp ute °C	Nederb. månad mm	Lufttryck Mbar	Daggpunkt °C	Kyleffekt °C	Vix inne °C	Vix ute °C	Vindby m/s	Korr lufttryck	Nederb./dygn mm
2003-01-15 09:00	87	24	100	2,6	19,23	-3,59	21,0	985,50	-4,00	-5,59	18,57	0,14	4,9	0,00	0,0
2003-01-15 09:30	155	24	100	3,3	19,23	-3,09	21,0	985,50	-3,50	-7,75	18,57	0,64	4,5	0,00	0,0
2003-01-15 10:00	133	24	100	3,3	19,13	-2,59	21,0	984,50	-3,00	-7,18	18,47	1,14	5,6	0,00	0,0
2003-01-15 10:30	148	24	100	3,5	19,13	-1,89	21,0	984,50	-2,30	-6,39	18,47	1,84	5,2	0,00	0,0
2003-01-15 11:00	153	24	100	4,3	19,03	-1,79	21,0	984,50	-2,20	-8,86	18,37	1,94	6,6	0,00	0,0
2003-01-15 11:30	154	24	100	3,1	18,93	-1,49	21,0	984,50	-1,90	-4,66	18,27	2,24	6,2	0,00	0,0
2003-01-15 12:00	156	24	100	3,5	18,93	-1,49	21,0	983,50	-1,90	-5,94	18,27	2,24	4,1	0,00	0,0
2003-01-15 12:30	140	24	100	3,5	18,93	-1,19	21,0	983,50	-1,60	-5,60	18,27	2,54	4,7	0,00	0,0
2003-01-15 13:00	190	24	100	2,2	18,93	-1,09	21,0	983,50	-1,50	-1,09	18,27	2,64	3,9	0,00	0,0
2003-01-15 13:30	170	24	100	0,0	18,93	-0,89	21,0	982,50	-1,30	-0,89	18,27	2,84	2,8	0,00	0,0
2003-01-15 14:00	146	24	100	1,6	19,03	-0,89	21,0	982,50	-1,30	-0,89	18,37	2,84	3,0	0,00	0,0
2003-01-15 14:30	147	24	100	0,0	19,03	-1,29	21,0	981,50	-1,70	-1,29	18,37	2,44	1,8	0,00	0,0
2003-01-15 15:00	151	24	100	0,0	18,93	-1,49	21,0	981,50	-1,90	-1,49	18,27	2,24	1,8	0,00	0,0
2003-01-15 15:30	135	24	100	0,0	18,93	-1,59	21,0	981,50	-2,00	-1,59	18,27	2,14	2,2	0,00	0,0
2003-01-15 16:00	151	24	100	3,1	18,73	-0,89	21,0	981,50	-1,30	-4,00	18,07	2,84	4,5	0,00	0,0
2003-01-15 16:30	182	24	100	2,4	18,63	-0,49	21,0	980,50	-0,90	-2,32	17,97	3,24	4,7	0,00	0,0
2003-01-15 17:00	207	25	100	0,0	18,53	-0,29	21,0	980,50	-0,70	-0,29	17,90	3,44	5,0	0,00	0,0
2003-01-15 17:30	182	24	100	1,4	18,73	-0,19	21,0	980,50	-0,60	-0,19	18,07	3,54	3,9	0,00	0,0
2003-01-15 18:00	104	24	100	1,8	19,03	-0,59	21,0	979,50	-1,00	-0,59	18,37	3,14	2,8	0,00	0,0
2003-01-15 18:30	189	24	100	2,0	19,23	-0,69	21,0	978,50	-1,10	-0,69	18,57	3,04	3,5	0,00	0,0
2003-01-15 19:00	175	24	100	1,2	19,13	-0,79	21,0	978,50	-1,20	-0,79	18,47	2,94	4,3	0,00	0,0
2003-01-15 19:30	150	24	100	2,0	19,03	-1,49	21,0	977,49	-1,90	-1,49	18,37	2,24	3,1	0,00	0,0
2003-01-15 20:00	200	24	100	1,6	18,93	-1,59	21,0	977,49	-2,00	-1,59	18,27	2,14	3,7	0,00	0,0
2003-01-15 20:30	167	24	100	1,8	18,73	-1,89	21,0	977,49	-2,30	-1,89	18,07	1,84	3,3	0,00	0,0
2003-01-15 21:00	167	25	100	2,0	18,53	-1,69	21,0	976,49	-2,10	-1,69	17,90	2,04	3,3	0,00	0,0
2003-01-15 21:30	109	25	95	1,6	18,53	-1,79	21,0	976,49	-2,91	-1,79	17,90	1,51	3,3	0,00	0,0
2003-01-15 22:00	134	24	91	3,1	18,63	-0,89	21,0	976,49	-2,62	-4,00	17,97	2,09	5,6	0,00	0,0
2003-01-15 22:30	145	24	92	0,0	18,93	-0,99	21,0	976,49	-2,57	-0,99	18,27	2,07	3,9	0,00	0,0
2003-01-15 23:00	119	24	91	0,0	19,03	-0,79	21,0	975,49	-2,52	-0,79	18,37	2,19	2,6	0,00	0,0
2003-01-15 23:30	113	24	90	1,4	19,03	-0,69	21,0	975,49	-2,58	-0,69	18,37	2,21	2,8	0,00	0,0
2003-01-16 00:00	147	24	91	2,6	18,93	-0,69	21,0	975,49	-2,43	-2,53	18,27	2,29	3,1	0,00	0,0
2003-01-16 00:30	119	24	92	2,2	18,83	-0,69	21,0	975,49	-2,27	-0,69	18,17	2,37	3,0	0,00	0,0
2003-01-16 01:00	130	24	91	2,0	18,73	-0,79	21,0	974,49	-2,52	-0,79	18,07	2,19	3,3	0,00	0,0
2003-01-16 01:30	133	24	91	2,6	18,83	-0,69	21,0	974,49	-2,43	-2,53	18,17	2,29	3,7	0,00	0,0
2003-01-16 02:00	155	25	91	2,6	18,93	-0,89	21,0	974,49	-2,62	-2,74	18,30	2,09	3,5	0,00	0,0
2003-01-16 02:30	152	25	92	1,4	19,13	-0,79	21,0	973,49	-2,37	-0,79	18,50	2,27	3,0	0,00	0,0
2003-01-16 03:00	161	25	92	0,0	19,23	-0,39	21,0	974,49	-1,98	-0,39	18,60	2,67	2,6	0,00	0,0
2003-01-16 03:30	175	25	91	0,0	19,13	-0,29	21,0	974,49	-2,03	-0,29	18,50	2,69	3,7	0,00	0,0
2003-01-16 04:00	277	25	92	1,8	19,03	-0,29	21,0	975,49	-1,88	-0,29	18,40	2,77	2,6	0,00	0,0
2003-01-16 04:30	308	24	97	2,0	18,93	-0,39	21,0	975,49	-1,23	-0,39	18,27	3,08	3,7	0,00	0,0
2003-01-16 05:00	316	24	100	3,3	18,73	-0,59	21,0	976,49	-1,00	-4,92	18,07	3,14	5,2	0,00	0,0
2003-01-16 05:30	331	25	90	6,0	18,73	-0,69	21,0	978,50	-2,58	-10,75	18,10	2,21	7,5	0,00	0,0
2003-01-16 06:00	351	25	86	3,3	18,83	-1,19	21,0	980,50	-3,70	-5,60	18,20	1,39	8,1	0,00	0,0
2003-01-16 06:30	308	25	89	3,9	19,03	-1,59	21,0	981,50	-3,62	-7,34	18,40	1,23	6,8	0,00	0,0
2003-01-16 07:00	287	25	89	4,9	19,13	-1,99	21,0	982,50	-4,01	-10,33	18,50	0,83	6,4	0,00	0,0
2003-01-16 07:30	294	24	86	4,3	19,03	-2,39	21,0	982,50	-4,88	-9,58	18,37	0,19	7,9	0,00	0,0

Datum	Vindriktning °	Luftfukt inne Rh%	Luftfukt ute Rh%	Vindhastighet m/s	Temp inne °C	Temp ute °C	Nederb. månad mm	Lufttryck Mbar	Daggpunkt °C	Kyleffekt °C	Vix inne °C	Vix ute °C	Vindby m/s	Korr lufttryck	Nederb./dygn mm
2003-01-16 08:00	290	24	90	6,0	18,83	-2,69	21,0	983,50	-4,55	-13,35	18,17	0,21	7,1	0,00	0,0
2003-01-16 08:30	312	24	90	3,9	18,63	-3,09	21,0	984,50	-4,94	-9,09	17,97	-0,20	7,7	0,00	0,0
2003-01-16 09:00	319	25	92	3,5	18,43	-2,69	21,0	985,50	-4,25	-7,29	17,80	0,37	6,4	0,00	0,0
2003-01-16 09:30	304	25	90	3,5	18,43	-2,39	21,0	986,50	-4,25	-6,96	17,80	0,51	9,0	0,00	0,0
2003-01-16 10:00	301	24	87	6,6	18,63	-2,69	21,0	986,50	-5,01	-14,06	17,97	-0,03	11,3	0,00	0,0
2003-01-16 10:30	307	24	87	4,7	18,73	-2,79	21,0	987,50	-5,11	-11,33	18,07	-0,13	8,1	0,00	0,0
2003-01-16 11:00	284	24	86	6,8	18,73	-2,69	21,0	987,50	-5,17	-14,83	18,07	-0,11	10,2	0,00	0,0
2003-01-16 11:30	315	25	89	4,7	18,43	-2,89	21,0	988,50	-4,90	-11,45	17,80	-0,08	11,7	0,00	0,0
2003-01-16 12:00	287	25	82	7,3	18,13	-2,79	21,0	989,50	-5,92	-15,61	17,50	-0,51	12,1	0,00	0,0
2003-01-16 12:30	311	25	82	6,4	17,83	-2,89	21,0	989,50	-6,02	-14,33	17,20	-0,61	12,1	0,00	0,0
2003-01-16 13:00	304	25	84	7,3	17,43	-2,79	21,0	990,50	-5,59	-15,61	16,80	-0,36	11,3	0,00	0,0
2003-01-16 13:30	298	25	82	6,8	17,23	-3,09	21,0	991,50	-6,21	-15,37	16,60	-0,81	11,1	0,00	0,0
2003-01-16 14:00	278	25	79	7,7	16,93	-3,59	21,0	991,50	-7,20	-17,36	16,30	-1,53	13,0	0,00	0,0
2003-01-16 14:30	319	25	78	4,9	16,83	-3,59	21,0	992,50	-7,37	-12,32	16,20	-1,60	10,9	0,00	0,0
2003-01-16 15:00	278	25	79	4,3	16,73	-3,99	21,0	992,50	-7,59	-11,51	16,10	-1,93	8,9	0,00	0,0
2003-01-16 15:30	288	25	77	8,7	16,63	-3,89	21,0	993,50	-7,84	-19,11	16,00	-1,97	9,4	0,00	0,0
2003-01-16 16:00	264	25	81	4,9	16,43	-4,09	21,0	993,50	-7,35	-12,94	15,80	-1,89	9,4	0,00	0,0
2003-01-16 16:30	290	25	82	5,6	16,43	-4,09	21,0	994,50	-7,19	-14,42	15,80	-1,81	9,0	0,00	0,0
2003-01-16 17:00	291	25	81	6,4	16,63	-4,19	21,0	994,50	-7,45	-16,04	16,00	-1,99	8,7	0,00	0,0
2003-01-16 17:30	303	25	82	5,8	17,03	-4,29	21,0	994,50	-7,38	-14,68	16,40	-2,01	9,0	0,00	0,0
2003-01-16 18:00	280	25	83	5,2	17,43	-4,29	21,0	994,50	-7,22	-13,93	16,80	-1,94	8,7	0,00	0,0
2003-01-16 18:30	313	24	84	4,3	17,73	-4,29	21,0	994,50	-7,06	-11,87	17,07	-1,86	6,6	0,00	0,0
2003-01-16 19:00	294	24	85	5,0	17,63	-4,19	21,0	994,50	-6,80	-13,81	16,97	-1,69	6,4	0,00	0,0
2003-01-16 19:30	294	25	86	3,1	17,53	-4,59	21,0	994,50	-7,04	-8,04	16,90	-2,01	6,0	0,00	0,0
2003-01-16 20:00	256	25	87	0,0	17,43	-4,89	21,0	994,50	-7,17	-4,89	16,80	-2,23	3,9	0,00	0,0
2003-01-16 20:30	152	25	90	1,6	17,43	-5,09	21,0	995,50	-6,92	-5,09	16,80	-2,20	2,4	0,00	0,0
2003-01-16 21:00	186	24	92	0,0	17,53	-5,09	21,0	995,50	-6,62	-5,09	16,87	-2,04	3,1	0,00	0,0
2003-01-16 21:30	108	25	93	1,8	17,83	-5,09	21,0	995,50	-6,47	-5,09	17,20	-1,95	2,4	0,00	0,0
2003-01-16 22:00	189	25	94	1,2	18,13	-4,79	21,0	995,50	-6,03	-4,79	17,50	-1,57	2,8	0,00	0,0
2003-01-16 22:30	110	25	93	2,0	18,33	-4,59	21,0	995,50	-5,98	-4,59	17,70	-1,45	3,3	0,00	0,0
2003-01-16 23:00	193	25	92	2,8	18,23	-4,39	21,0	995,50	-5,93	-7,83	17,60	-1,34	3,5	0,00	0,0
2003-01-16 23:30	193	25	92	2,4	18,23	-4,19	21,0	994,50	-5,73	-6,23	17,60	-1,14	3,9	0,00	0,0
2003-01-17 00:00	148	25	87	2,8	18,03	-3,99	21,0	994,50	-6,29	-7,39	17,40	-1,33	4,9	0,00	0,0
2003-01-17 00:30	157	25	88	2,6	18,13	-4,19	21,0	994,50	-6,33	-6,23	17,50	-1,46	4,7	0,00	0,0
2003-01-17 01:00	151	25	96	2,4	18,23	-4,59	21,0	994,50	-5,55	-6,65	17,60	-1,20	4,5	0,00	0,0
2003-01-17 01:30	118	25	100	2,6	18,43	-4,69	21,0	993,50	-5,09	-6,75	17,80	-0,96	4,3	0,00	0,0
2003-01-17 02:00	133	24	100	3,1	18,63	-4,69	21,0	993,50	-5,09	-8,15	17,97	-0,96	3,9	0,00	0,0
2003-01-17 02:30	95	24	100	2,0	18,73	-4,59	21,0	992,50	-4,99	-4,59	18,07	-0,86	4,1	0,00	0,0
2003-01-17 03:00	119	24	100	2,0	18,73	-4,59	21,0	992,50	-4,99	-4,59	18,07	-0,86	4,3	0,00	0,0
2003-01-17 03:30	139	24	100	2,8	18,73	-4,59	21,0	991,50	-4,99	-8,04	18,07	-0,86	4,5	0,00	0,0
2003-01-17 04:00	137	24	100	3,0	18,63	-4,59	21,0	991,50	-4,99	-8,04	17,97	-0,86	4,1	0,00	0,0
2003-01-17 04:30	133	25	100	2,2	18,53	-4,59	21,0	991,50	-4,99	-4,59	17,90	-0,86	4,5	0,00	0,0
2003-01-17 05:00	137	25	100	2,8	18,53	-4,69	21,0	991,50	-5,09	-8,15	17,90	-0,96	3,7	0,00	0,0
2003-01-17 05:30	138	24	100	2,0	18,53	-4,69	21,0	990,50	-5,09	-4,69	17,87	-0,96	3,7	0,00	0,0
2003-01-17 06:00	140	24	100	2,2	18,73	-4,39	21,0	990,50	-4,79	-4,39	18,07	-0,66	4,3	0,00	0,0
2003-01-17 06:30	117	24	100	1,6	18,83	-4,09	21,0	990,50	-4,50	-4,09	18,17	-0,36	3,0	0,00	0,0

Datum	Vindriktning °	Luftfukt inne Rh%	Luftfukt ute Rh%	Vindhastighet m/s	Temp inne °C	Temp ute °C	Nederb. månad mm	Luftryck Mbar	Daggpunkt °C	Kyleffekt °C	Vix inne °C	Vix ute °C	Vindby m/s	Korr luftryck	Nederb./dygn mm
2003-01-17 07:00	132	24	100	0,0	18,93	-3,79	21,0	990,50	-4,20	-3,79	18,27	-0,06	2,4	0,00	0,0
2003-01-17 07:30	132	24	100	0,0	18,93	-3,59	21,0	990,50	-4,00	-3,59	18,27	0,14	0,0	0,00	0,0
2003-01-17 08:00	132	24	100	0,0	18,93	-3,79	21,0	990,50	-4,20	-3,79	18,27	-0,06	0,0	0,00	0,0
2003-01-17 08:30	132	24	100	1,2	18,73	-3,69	21,0	990,50	-4,10	-3,69	18,07	0,04	1,8	0,00	0,0
2003-01-17 09:00	132	24	100	1,4	18,63	-3,59	21,0	990,50	-4,00	-3,59	17,97	0,14	2,0	0,00	0,0
2003-01-17 09:30	148	24	99	0,0	18,63	-3,49	21,0	990,50	-4,03	-3,49	17,97	0,15	2,6	0,00	0,0
2003-01-17 10:00	118	24	96	1,4	18,63	-3,09	21,0	989,50	-4,06	-3,09	17,97	0,30	2,8	0,00	0,0
2003-01-17 10:30	109	24	94	1,6	18,63	-2,69	21,0	989,50	-3,95	-2,69	17,97	0,53	2,0	0,00	0,0
2003-01-17 11:00	137	24	93	1,6	18,83	-1,89	21,0	989,50	-3,31	-1,89	18,17	1,25	2,6	0,00	0,0
2003-01-17 11:30	112	24	92	1,2	18,93	-1,39	21,0	989,50	-2,96	-1,39	18,27	1,67	2,6	0,00	0,0
2003-01-17 12:00	149	24	91	2,0	19,03	-0,89	21,0	988,50	-2,62	-0,89	18,37	2,09	2,6	0,00	0,0
2003-01-17 12:30	149	24	92	2,0	19,03	-0,39	21,0	988,50	-1,98	-0,39	18,37	2,67	3,0	0,00	0,0
2003-01-17 13:00	110	24	94	1,2	19,03	-0,19	21,0	987,50	-1,48	-0,19	18,37	3,03	2,6	0,00	0,0
2003-01-17 13:30	110	24	93	1,2	18,93	0,11	21,0	987,50	-1,33	0,11	18,27	3,25	2,8	0,00	0,0
2003-01-17 14:00	107	24	96	1,6	18,83	-0,29	21,0	987,50	-1,28	-0,29	18,17	3,10	3,3	0,00	0,0
2003-01-17 14:30	119	24	98	1,6	18,73	-0,09	21,0	986,50	-0,79	-0,09	18,07	3,47	3,3	0,00	0,0
2003-01-17 15:00	106	24	99	1,6	18,73	0,11	21,0	986,50	-0,45	0,11	18,07	3,76	2,8	0,00	0,0
2003-01-17 15:30	125	24	98	1,6	18,63	0,51	21,0	986,50	-0,19	0,51	17,97	4,07	2,8	0,00	0,0
2003-01-17 16:00	123	24	96	1,2	18,73	0,72	21,0	985,50	-0,29	0,72	18,07	4,10	3,0	0,00	0,0
2003-01-17 16:30	130	24	97	1,2	18,73	0,82	21,0	985,50	-0,04	0,82	18,07	4,29	2,4	0,00	0,0
2003-01-17 17:00	165	24	98	3,1	18,83	1,42	21,0	985,50	0,70	-1,49	18,17	4,97	5,0	0,00	0,0
2003-01-17 17:30	170	24	94	3,3	18,83	1,72	21,0	984,50	0,41	-2,32	18,17	4,93	4,3	0,00	0,0
2003-01-17 18:00	159	24	94	2,6	18,73	1,92	21,0	984,50	0,60	0,21	18,07	5,13	4,9	0,00	0,0
2003-01-17 18:30	166	24	96	2,4	18,63	1,62	21,0	984,50	0,61	-0,10	17,97	5,00	3,9	0,00	0,0
2003-01-17 19:00	164	24	98	0,0	18,63	1,12	21,0	984,50	0,40	1,12	17,97	4,67	3,0	0,00	0,0
2003-01-17 19:30	201	24	100	1,2	18,63	1,12	21,0	984,50	0,69	1,12	17,97	4,85	3,1	0,00	0,0
2003-01-17 20:00	189	25	100	2,8	18,53	1,42	21,0	983,50	0,99	-1,49	17,90	5,15	4,9	0,00	0,0
2003-01-17 20:30	177	25	99	1,2	18,43	1,52	21,0	983,50	0,95	1,52	17,80	5,16	5,2	0,00	0,0
2003-01-17 21:00	186	25	99	3,3	18,33	1,52	21,0	983,50	0,95	-2,55	17,70	5,16	4,7	0,00	0,0
2003-01-17 21:30	153	25	99	2,4	18,23	2,22	21,0	983,50	1,65	0,53	17,60	5,86	5,8	0,00	0,0
2003-01-17 22:00	165	25	96	3,3	18,23	2,42	21,0	984,50	1,40	-1,53	17,60	5,80	5,8	0,00	0,0
2003-01-17 22:30	288	25	94	3,9	18,23	2,42	21,0	984,50	1,10	-2,67	17,60	5,63	6,0	0,00	0,0
2003-01-17 23:00	291	25	100	2,0	18,43	1,32	21,0	985,50	0,89	1,32	17,80	5,05	6,4	0,00	0,0
2003-01-17 23:30	313	25	100	0,0	18,63	0,82	21,5	984,50	0,39	0,82	18,00	4,54	2,4	0,50	0,5
2003-01-18 00:00	314	25	100	0,0	18,83	0,61	21,5	984,50	0,19	0,61	18,20	4,34	1,6	0,50	0,0
2003-01-18 00:30	115	25	100	1,4	18,93	0,51	21,5	983,50	0,09	0,51	18,30	4,24	2,4	0,00	0,0
2003-01-18 01:00	114	25	100	0,0	19,03	0,61	21,5	983,50	0,19	0,61	18,40	4,34	2,2	0,00	0,0
2003-01-18 01:30	147	25	100	2,0	19,03	0,82	21,5	983,50	0,39	0,82	18,40	4,54	3,3	0,00	0,0
2003-01-18 02:00	157	25	100	1,8	18,93	1,42	21,5	983,50	0,99	1,42	18,30	5,15	3,7	0,00	0,0
2003-01-18 02:30	195	25	100	2,4	18,83	1,42	21,5	983,50	0,99	-0,31	18,20	5,15	3,7	0,00	0,0
2003-01-18 03:00	174	25	100	2,4	18,73	1,12	21,5	983,50	0,69	-0,63	18,10	4,85	3,5	0,00	0,0
2003-01-18 03:30	184	25	100	2,2	18,73	1,12	21,5	983,50	0,69	1,12	18,10	4,85	4,1	0,00	0,0
2003-01-18 04:00	160	25	97	1,4	18,73	0,92	21,5	982,50	0,06	0,92	18,10	4,39	3,9	0,00	0,0
2003-01-18 04:30	151	25	95	0,0	18,83	0,41	21,5	982,50	-0,73	0,41	18,20	3,72	2,6	0,00	0,0
2003-01-18 05:00	175	25	91	0,0	18,93	0,61	21,5	982,50	-1,14	0,61	18,30	3,59	2,8	0,00	0,0
2003-01-18 05:30	150	25	92	1,2	19,03	0,41	21,5	981,50	-1,19	0,41	18,40	3,47	1,8	0,00	0,0

Datum	Vindriktning °	Luftfukt inne Rh%	Luftfukt ute Rh%	Vindhastighet m/s	Temp inne °C	Temp ute °C	Nederb. månad mm	Lufttryck Mbar	Daggpunkt °C	Kyleffekt °C	Vix inne °C	Vix ute °C	Vindby m/s	Korr lufttryck	Nederb./dygn mm
2003-01-18 06:00	154	25	89	3,1	19,13	0,61	21,5	981,50	-1,46	-2,36	18,50	3,43	3,9	0,00	0,0
2003-01-18 06:30	156	25	87	2,6	19,13	0,92	21,5	980,50	-1,48	-0,84	18,50	3,57	3,7	0,00	0,0
2003-01-18 07:00	177	25	86	3,3	19,03	1,02	21,5	980,50	-1,55	-3,11	18,40	3,59	4,7	0,00	0,0
2003-01-18 07:30	179	25	82	3,0	18,83	1,32	21,5	980,50	-1,92	-1,60	18,20	3,59	4,9	0,00	0,0
2003-01-18 08:00	243	25	82	2,2	18,73	1,52	21,5	980,50	-1,73	1,52	18,10	3,79	6,2	0,00	0,0
2003-01-18 08:30	200	25	83	1,6	18,63	1,42	21,5	980,50	-1,66	1,42	18,00	3,77	6,2	0,00	0,0
2003-01-18 09:00	171	25	82	2,0	18,73	1,42	21,5	980,50	-1,83	1,42	18,10	3,69	3,3	0,00	0,0
2003-01-18 09:30	192	25	83	1,4	18,83	1,42	21,5	981,50	-1,66	1,42	18,20	3,77	3,3	0,00	0,0
2003-01-18 10:00	191	25	87	0,0	18,93	1,32	21,5	981,50	-1,09	1,32	18,30	3,97	3,0	0,00	0,0
2003-01-18 10:30	271	25	89	0,0	19,03	1,32	21,5	981,50	-0,77	1,32	18,40	4,13	2,0	0,00	0,0
2003-01-18 11:00	271	25	89	0,0	19,03	1,12	21,5	981,50	-0,96	1,12	18,40	3,93	2,0	0,00	0,0
2003-01-18 11:30	271	25	89	0,0	19,03	1,02	21,5	981,50	-1,06	1,02	18,40	3,83	1,6	0,00	0,0
2003-01-18 12:00	197	25	87	2,0	19,03	1,52	21,5	981,50	-0,89	1,52	18,40	4,17	3,1	0,00	0,0
2003-01-18 12:30	194	25	83	0,0	18,93	1,62	21,5	982,50	-1,46	1,62	18,30	3,97	2,6	0,00	0,0
2003-01-18 13:00	309	25	87	0,0	18,83	1,32	21,5	982,50	-1,09	1,32	18,20	3,97	3,9	0,00	0,0
2003-01-18 13:30	309	25	88	1,2	18,73	0,61	21,5	982,50	-1,62	0,61	18,10	3,35	2,0	0,00	0,0
2003-01-18 14:00	217	25	91	0,0	18,63	0,41	21,5	982,50	-1,34	0,41	18,00	3,39	1,8	0,00	0,0
2003-01-18 14:30	193	25	89	0,0	18,43	0,11	21,5	982,50	-1,95	0,11	17,80	2,93	1,8	0,00	0,0
2003-01-18 15:00	132	25	81	2,0	18,33	0,31	21,5	982,50	-3,07	0,31	17,70	2,52	3,1	0,00	0,0
2003-01-18 15:30	143	25	79	3,0	18,23	0,11	21,5	982,50	-3,61	-2,91	17,60	2,17	3,5	0,00	0,0
2003-01-18 16:00	160	25	79	2,6	18,13	0,11	21,5	982,50	-3,61	-1,69	17,50	2,17	4,1	0,00	0,0
2003-01-18 16:30	187	25	75	3,9	18,13	0,61	21,5	982,50	-3,85	-4,77	17,50	2,39	5,8	0,00	0,0
2003-01-18 17:00	147	25	72	6,4	17,93	0,92	21,5	981,50	-4,13	-9,31	17,30	2,49	7,3	0,00	0,0
2003-01-18 17:30	178	25	71	4,5	17,83	0,92	21,5	981,50	-4,32	-6,74	17,20	2,42	6,9	0,00	0,0
2003-01-18 18:00	228	25	72	2,6	17,93	0,92	21,5	981,50	-4,13	-0,84	17,30	2,49	7,1	0,00	0,0
2003-01-18 18:30	206	25	82	3,0	18,13	0,82	21,5	981,50	-2,41	-2,14	17,50	3,09	8,3	0,00	0,0
2003-01-18 19:00	191	25	85	2,8	18,33	0,82	21,5	980,50	-1,91	-2,14	17,70	3,32	8,7	0,00	0,0
2003-01-18 19:30	269	25	88	3,0	18,43	0,92	21,5	980,50	-1,32	-2,03	17,80	3,65	5,6	0,00	0,0
2003-01-18 20:00	317	25	91	4,3	18,43	1,02	21,5	981,50	-0,75	-5,49	17,80	3,99	4,7	0,00	0,0
2003-01-18 20:30	263	25	95	3,9	18,33	1,32	21,5	981,50	0,16	-3,95	17,70	4,62	5,4	0,00	0,0
2003-01-18 21:00	304	25	97	8,7	18,23	1,62	21,5	982,50	0,76	-11,34	17,60	5,09	8,7	0,00	0,0
2003-01-18 21:30	302	25	99	5,6	18,03	1,42	21,5	983,50	0,85	-7,39	17,40	5,06	10,0	0,00	0,0
2003-01-18 22:00	290	25	96	8,7	17,83	1,42	21,5	984,50	0,41	-11,62	17,20	4,80	12,5	0,00	0,0
2003-01-18 22:30	273	25	93	4,1	17,73	1,32	21,5	986,50	-0,14	-5,13	17,10	4,45	10,6	0,00	0,0
2003-01-18 23:00	333	25	90	6,2	17,93	0,92	21,5	987,50	-1,00	-8,67	17,30	3,81	9,4	0,00	0,0
2003-01-18 23:30	310	25	88	5,4	18,03	0,72	21,5	988,50	-1,52	-8,28	17,40	3,45	10,4	0,00	0,0
2003-01-19 00:00	326	25	85	4,3	18,33	0,11	21,5	990,50	-2,59	-6,57	17,70	2,62	8,3	0,00	0,0
2003-01-19 00:30	316	25	82	4,3	18,63	-0,39	21,5	991,50	-3,58	-7,18	18,00	1,89	7,7	0,00	0,0
2003-01-19 01:00	278	25	84	6,6	18,83	-0,49	21,5	991,50	-3,34	-11,16	18,20	1,94	7,1	0,00	0,0
2003-01-19 01:30	288	25	87	3,0	18,83	-0,49	21,5	992,50	-2,86	-3,56	18,20	2,17	7,1	0,00	0,0
2003-01-19 02:00	306	25	86	3,5	18,83	-0,49	21,5	992,50	-3,02	-4,81	18,20	2,09	6,0	0,00	0,0
2003-01-19 02:30	279	25	84	6,2	18,73	-1,09	21,5	993,50	-3,93	-11,27	18,10	1,34	8,9	0,00	0,0
2003-01-19 03:00	277	25	82	3,7	18,63	-0,89	21,5	993,50	-4,07	-6,52	18,00	1,39	9,6	0,00	0,0
2003-01-19 03:30	308	25	80	5,6	18,63	-0,79	21,5	993,50	-4,31	-10,20	18,00	1,34	8,7	0,00	0,0
2003-01-19 04:00	281	25	80	4,5	18,73	-1,09	21,5	994,50	-4,60	-9,22	18,10	1,04	10,4	0,00	0,0
2003-01-19 04:30	317	25	80	4,3	18,93	-1,39	21,5	994,50	-4,89	-8,38	18,30	0,74	7,5	0,00	0,0

Datum	Vindriktning °	Luftfukt inne Rh%	Luftfukt ute Rh%	Vindhastighet m/s	Temp inne °C	Temp ute °C	Nederb. månad mm	Lufttryck Mbar	Daggpunkt °C	Kyleffekt °C	Vix inne °C	Vix ute °C	Vindby m/s	Korr lufttryck	Nederb./dygn mm
2003-01-19 05:00	270	25	82	5,6	19,03	-1,79	21,5	995,50	-4,95	-11,48	18,40	0,49	8,3	0,00	0,0
2003-01-19 05:30	326	25	88	5,0	18,93	-1,99	21,5	995,50	-4,17	-11,04	18,30	0,75	9,2	0,00	0,0
2003-01-19 06:00	288	25	90	4,7	18,73	-2,39	21,5	996,50	-4,25	-10,83	18,10	0,51	7,1	0,00	0,0
2003-01-19 06:30	300	25	91	3,0	18,73	-2,79	21,5	997,50	-4,50	-6,08	18,10	0,19	5,2	0,00	0,0
2003-01-19 07:00	297	25	91	3,1	18,73	-3,29	21,5	997,50	-4,99	-6,62	18,10	-0,32	4,9	0,00	0,0
2003-01-19 07:30	316	25	87	3,7	18,93	-3,59	21,5	998,51	-5,90	-9,67	18,30	-0,93	4,9	0,00	0,0
2003-01-19 08:00	288	25	86	3,7	19,13	-3,99	21,5	998,51	-6,45	-10,14	18,50	-1,41	5,6	0,00	0,0
2003-01-19 08:30	314	25	87	1,6	19,23	-4,79	21,5	999,51	-7,08	-4,79	18,60	-2,13	5,4	0,00	0,0
2003-01-19 09:00	301	25	88	1,8	19,33	-4,59	21,5	1000,51	-6,73	-4,59	18,70	-1,86	4,5	0,00	0,0
2003-01-19 09:30	198	25	86	0,0	19,43	-5,49	21,5	1000,51	-7,92	-5,49	18,80	-2,91	2,4	0,00	0,0
2003-01-19 10:00	324	25	89	2,8	19,33	-5,09	21,5	1001,51	-7,07	-8,59	18,70	-2,28	3,7	0,00	0,0
2003-01-19 10:30	297	25	85	3,5	19,13	-4,59	21,5	1001,51	-7,19	-9,44	18,50	-2,09	6,9	0,00	0,0
2003-01-19 11:00	294	25	84	3,5	19,03	-4,49	21,5	1002,51	-7,25	-9,33	18,40	-2,06	6,0	0,00	0,0
2003-01-19 11:30	300	25	86	2,6	18,93	-4,49	21,5	1003,51	-6,94	-6,54	18,30	-1,91	4,7	0,00	0,0
2003-01-19 12:00	327	24	84	2,8	18,83	-4,29	21,5	1003,51	-7,06	-7,72	18,17	-1,86	6,0	0,00	0,0
2003-01-19 12:30	285	24	84	2,8	18,73	-4,19	21,5	1003,51	-6,96	-7,61	18,07	-1,76	5,2	0,00	0,0
2003-01-19 13:00	314	24	85	2,4	18,63	-4,49	21,5	1004,51	-7,09	-6,54	17,97	-1,99	4,9	0,00	0,0
2003-01-19 13:30	313	24	85	0,0	18,53	-4,89	21,5	1004,51	-7,49	-4,89	17,87	-2,39	4,3	0,00	0,0
2003-01-19 14:00	340	25	86	1,6	18,43	-5,69	21,5	1005,51	-8,11	-5,69	17,80	-3,11	3,7	0,00	0,0
2003-01-19 14:30	325	25	88	2,0	18,43	-6,39	21,5	1005,51	-8,49	-6,39	17,80	-3,66	2,4	0,00	0,0
2003-01-19 15:00	309	25	90	1,2	18,33	-6,59	21,5	1006,51	-8,39	-6,59	17,70	-3,70	2,4	0,00	0,0
2003-01-19 15:30	328	25	87	2,6	18,23	-6,69	21,5	1006,51	-8,94	-8,86	17,60	-4,04	3,7	0,00	0,0
2003-01-19 16:00	337	25	86	1,8	18,23	-7,29	21,5	1007,51	-9,68	-7,29	17,60	-4,71	2,8	0,00	0,0
2003-01-19 16:30	335	25	89	2,0	18,23	-7,69	21,5	1007,51	-9,62	-7,69	17,60	-4,88	3,7	0,00	0,0
2003-01-19 17:00	318	25	84	1,6	18,53	-8,09	21,5	1007,51	-10,77	-8,09	17,90	-5,67	2,8	0,00	0,0
2003-01-19 17:30	86	25	83	0,0	18,93	-8,49	21,5	1007,51	-11,32	-8,49	18,30	-6,14	2,4	0,00	0,0
2003-01-19 18:00	57	25	85	1,2	19,13	-9,29	21,5	1008,51	-11,79	-9,29	18,50	-6,79	2,6	0,00	0,0
2003-01-19 18:30	60	24	85	1,2	19,13	-9,89	21,5	1008,51	-12,38	-9,89	18,47	-7,39	2,8	0,00	0,0
2003-01-19 19:00	61	24	85	2,4	19,03	-10,19	21,5	1009,51	-12,68	-12,56	18,37	-7,69	3,0	0,00	0,0
2003-01-19 19:30	75	24	80	2,0	18,83	-9,89	21,5	1009,51	-13,16	-9,89	18,17	-7,76	3,3	0,00	0,0
2003-01-19 20:00	64	24	79	2,2	18,63	-10,29	21,5	1009,51	-13,71	-10,29	17,97	-8,24	3,1	0,00	0,0
2003-01-19 20:30	99	24	79	1,6	18,63	-10,49	21,5	1009,51	-13,90	-10,49	17,97	-8,44	3,5	0,00	0,0
2003-01-19 21:00	79	24	79	3,0	18,73	-10,80	21,5	1009,51	-14,19	-14,82	18,07	-8,74	3,1	0,00	0,0
2003-01-19 21:30	62	24	79	2,0	19,03	-10,90	21,5	1010,51	-14,29	-10,90	18,37	-8,84	3,7	0,00	0,0
2003-01-19 22:00	77	24	79	2,2	19,13	-10,90	21,5	1010,51	-14,29	-10,90	18,47	-8,84	3,7	0,00	0,0
2003-01-19 22:30	83	24	79	2,2	19,03	-10,90	21,5	1010,51	-14,29	-10,90	18,37	-8,84	4,3	0,00	0,0
2003-01-19 23:00	68	24	79	2,8	18,93	-10,90	21,5	1010,51	-14,29	-14,93	18,27	-8,84	4,3	0,00	0,0
2003-01-19 23:30	69	24	79	3,0	18,83	-11,10	21,5	1010,51	-14,49	-15,15	18,17	-9,04	4,3	0,00	0,0
2003-01-20 00:00	80	24	79	2,2	18,83	-10,80	21,5	1010,51	-14,19	-10,80	18,17	-8,74	4,3	0,00	0,0
2003-01-20 00:30	97	24	79	3,1	19,03	-10,90	21,5	1010,51	-14,19	-14,93	18,37	-12,13	3,7	0,00	0,0
2003-01-20 01:00	90	24	79	3,1	19,13	-10,90	21,5	1010,51	-14,19	-14,93	18,47	-12,13	4,1	0,00	0,0
2003-01-20 01:30	92	24	79	2,6	19,33	-10,90	21,5	1009,51	-14,19	-13,30	18,67	-12,13	3,9	0,00	0,0
2003-01-20 02:00	77	24	79	3,5	19,33	-10,80	21,5	1009,51	-14,19	-16,45	18,67	-12,03	4,5	0,00	0,0
2003-01-20 02:30	109	24	79	3,1	19,33	-10,80	21,5	1009,51	-14,19	-14,82	18,67	-12,03	4,9	0,00	0,0
2003-01-20 03:00	107	24	79	2,4	19,23	-11,10	21,5	1009,51	-14,19	-13,51	18,57	-12,33	4,5	0,00	0,0
2003-01-20 03:30	93	24	79	2,2	19,13	-10,90	21,5	1008,51	-14,19	-10,90	18,47	-12,13	3,9	0,00	0,0



Datum	Vindriktning °	Luftfukt inne Rh%	Luftfukt ute Rh%	Vindhastighet m/s	Temp inne °C	Temp ute °C	Nederb. månad mm	Lufttryck Mbar	Daggpunkt °C	Kyleffekt °C	Vix inne °C	Vix ute °C	Vindby m/s	Korr lufttryck	Nederb./dygn mm
2003-01-20 04:00	81	24	79	1,6	19,03	-10,80	21,5	1008,51	-14,19	-10,80	18,37	-12,03	4,5	0,00	0,0
2003-01-20 04:30	71	24	79	2,8	19,03	-11,30	21,5	1007,51	-14,19	-15,37	18,37	-12,53	4,1	0,00	0,0
2003-01-20 05:00	25	24	79	2,8	19,03	-11,90	21,5	1007,51	-14,19	-16,02	18,37	-13,13	3,5	0,00	0,0
2003-01-20 05:30	63	24	79	2,8	19,13	-11,60	21,5	1007,51	-14,19	-15,69	18,47	-12,83	4,3	0,00	0,0
2003-01-20 06:00	72	24	79	2,4	19,23	-12,00	21,5	1007,51	-14,19	-14,46	18,57	-13,23	4,1	0,00	0,0
2003-01-20 06:30	57	24	79	2,8	19,33	-12,20	21,5	1006,51	-14,19	-16,35	18,67	-13,43	4,1	0,00	0,0
2003-01-20 07:00	223	24	79	2,2	19,33	-12,20	21,5	1006,51	-14,19	-12,20	18,67	-13,43	4,1	0,00	0,0
2003-01-20 07:30	75	24	79	3,1	19,33	-12,20	21,5	1005,51	-14,19	-16,35	18,67	-13,43	4,9	0,00	0,0
2003-01-20 08:00	78	24	79	3,0	19,23	-12,10	22,0	1005,51	-14,19	-16,24	18,57	-13,33	4,1	0,50	0,5
2003-01-20 08:30	85	24	79	3,0	19,13	-12,00	22,0	1005,51	-14,19	-16,13	18,47	-13,23	4,5	0,50	0,5
2003-01-20 09:00	71	24	79	2,2	19,03	-12,10	22,5	1004,51	-14,19	-12,10	18,37	-13,33	4,7	0,50	1,0
2003-01-20 09:30	85	24	79	2,6	19,03	-12,20	23,0	1003,51	-14,19	-14,67	18,37	-13,43	6,4	1,00	1,5
2003-01-20 10:00	60	24	79	4,1	19,13	-12,10	23,0	1003,51	-14,19	-21,26	18,47	-13,33	5,6	0,50	1,5
2003-01-20 10:30	85	24	79	3,0	19,23	-11,80	23,0	1002,51	-14,19	-15,91	18,57	-13,03	5,6	0,00	1,5
2003-01-20 11:00	87	24	79	5,0	19,33	-11,80	23,0	1002,51	-14,19	-23,38	18,67	-13,03	5,8	0,00	1,5
2003-01-20 11:30	69	24	79	3,0	19,43	-11,70	23,5	1001,51	-14,19	-15,80	18,77	-12,93	6,2	0,50	2,0
2003-01-20 12:00	70	24	79	3,1	19,43	-11,70	23,5	1000,51	-14,19	-15,80	18,77	-12,93	7,1	0,50	2,0
2003-01-20 12:30	108	24	79	2,4	19,43	-11,80	23,5	999,51	-14,19	-14,25	18,77	-13,03	5,6	0,00	2,0
2003-01-20 13:00	88	24	79	1,8	19,33	-11,80	23,5	999,51	-14,19	-11,80	18,67	-13,03	6,4	0,00	2,0
2003-01-20 13:30	85	24	79	2,2	19,33	-12,00	23,5	998,51	-14,19	-12,00	18,67	-13,23	5,8	0,00	2,0
2003-01-20 14:00	60	24	79	2,4	19,23	-12,00	23,5	998,51	-14,19	-14,46	18,57	-13,23	4,9	0,00	2,0
2003-01-20 14:30	104	24	79	3,0	19,23	-12,20	23,5	997,50	-14,19	-16,35	18,57	-13,43	4,9	0,00	2,0
2003-01-20 15:00	99	24	79	1,2	19,23	-12,40	24,0	996,50	-14,19	-12,40	18,57	-13,63	4,9	0,50	2,5
2003-01-20 15:30	104	24	79	2,0	19,33	-12,60	24,0	996,50	-14,19	-12,60	18,67	-13,83	4,9	0,50	2,5
2003-01-20 16:00	97	24	79	3,0	19,43	-12,60	24,0	995,50	-14,19	-16,79	18,77	-13,83	4,9	0,00	2,5
2003-01-20 16:30	72	24	79	1,6	19,53	-12,80	24,0	995,50	-14,19	-12,80	18,87	-14,03	4,7	0,00	2,5
2003-01-20 17:00	17	24	79	2,2	19,53	-13,10	24,0	995,50	-14,19	-13,10	18,87	-14,33	4,1	0,00	2,5
2003-01-20 17:30	54	24	79	2,2	19,53	-13,20	24,0	994,50	-14,19	-13,20	18,87	-14,43	3,7	0,00	2,5
2003-01-20 18:00	220	24	79	2,4	19,53	-13,40	24,0	993,50	-14,19	-15,94	18,87	-14,63	5,2	0,00	2,5
2003-01-20 18:30	74	24	79	2,4	19,53	-13,50	24,0	993,50	-14,19	-16,04	18,87	-14,73	5,4	0,00	2,5
2003-01-20 19:00	223	24	79	2,6	19,53	-13,40	24,0	993,50	-14,19	-15,94	18,87	-14,63	5,0	0,00	2,5
2003-01-20 19:30	286	24	79	2,0	19,53	-13,40	24,0	992,50	-14,19	-13,40	18,87	-14,63	5,0	0,00	2,5
2003-01-20 20:00	288	24	79	2,8	19,53	-13,30	24,0	992,50	-14,19	-17,55	18,87	-14,53	4,5	0,00	2,5
2003-01-20 20:30	290	24	79	3,1	19,53	-13,20	24,0	992,50	-14,19	-17,44	18,87	-14,43	4,5	0,00	2,5
2003-01-20 21:00	301	24	79	2,8	19,53	-13,20	24,0	992,50	-14,19	-17,44	18,87	-14,43	4,7	0,00	2,5
2003-01-20 21:30	299	24	79	2,8	19,63	-13,10	24,0	992,50	-14,19	-17,33	18,97	-14,33	5,0	0,00	2,5
2003-01-20 22:00	275	24	79	2,4	19,63	-12,90	24,0	992,50	-14,19	-15,41	18,97	-14,13	3,7	0,00	2,5
2003-01-20 22:30	258	24	79	1,8	19,63	-12,70	24,0	992,50	-14,19	-12,70	18,97	-13,93	4,3	0,00	2,5
2003-01-20 23:00	338	24	79	2,8	19,63	-12,70	24,0	992,50	-14,19	-16,90	18,97	-13,93	3,5	0,00	2,5
2003-01-20 23:30	72	24	79	1,4	19,63	-12,70	24,0	992,50	-14,19	-12,70	18,97	-13,93	4,1	0,00	2,5
2003-01-21 00:00	238	24	79	1,6	19,63	-12,80	24,0	992,50	-14,19	-12,80	18,97	-14,03	3,5	0,00	0,0
2003-01-21 00:30	309	24	79	1,6	19,63	-12,90	24,0	992,50	-14,19	-12,90	18,97	-14,13	2,8	0,00	0,0
2003-01-21 01:00	289	24	79	1,6	19,63	-13,00	24,0	992,50	-14,19	-13,00	18,97	-14,23	3,5	0,00	0,0
2003-01-21 01:30	99	24	79	1,4	19,53	-13,10	24,0	992,50	-14,19	-13,10	18,87	-14,33	2,4	0,00	0,0
2003-01-21 02:00	315	24	79	1,6	19,53	-13,20	24,0	992,50	-14,19	-13,20	18,87	-14,43	3,1	0,00	0,0
2003-01-21 02:30	332	24	79	1,2	19,53	-13,30	24,0	992,50	-14,19	-13,30	18,87	-14,53	3,0	0,00	0,0



Datum	Vindriktning °	Luftfukt inne Rh%	Luftfukt ute Rh%	Vindhastighet m/s	Temp inne °C	Temp ute °C	Nederb. månad mm	Lufttryck Mbar	Daggpunkt °C	Kyleffekt °C	Vix inne °C	Vix ute °C	Vindby m/s	Korr lufttryck	Nederb./dygn mm
2003-01-21 03:00	319	24	79	1,2	19,53	-13,60	24,0	991,50	-14,19	-13,60	18,87	-14,83	2,6	0,00	0,0
2003-01-21 03:30	77	24	79	1,6	19,53	-13,60	24,0	991,50	-14,19	-13,60	18,87	-14,83	2,4	0,00	0,0
2003-01-21 04:00	84	24	79	0,0	19,53	-13,70	24,0	991,50	-14,19	-13,70	18,87	-14,93	2,0	0,00	0,0
2003-01-21 04:30	66	24	79	1,8	19,53	-13,90	24,0	991,50	-14,19	-13,90	18,87	-15,13	2,2	0,00	0,0
2003-01-21 05:00	76	24	79	1,2	19,53	-13,80	24,0	991,50	-14,19	-13,80	18,87	-15,03	2,4	0,00	0,0
2003-01-21 05:30	19	24	79	1,4	19,53	-13,50	24,0	991,50	-14,19	-13,50	18,87	-14,73	3,0	0,00	0,0
2003-01-21 06:00	270	24	79	1,8	19,53	-13,40	24,0	990,50	-14,19	-13,40	18,87	-14,63	3,3	0,00	0,0
2003-01-21 06:30	14	24	79	1,2	19,53	-13,20	24,0	990,50	-14,19	-13,20	18,87	-14,43	3,3	0,00	0,0
2003-01-21 07:00	84	24	79	1,8	19,53	-13,00	24,0	990,50	-14,19	-13,00	18,87	-14,23	2,8	0,00	0,0
2003-01-21 07:30	336	24	79	1,6	19,63	-12,90	24,0	989,50	-14,19	-12,90	18,97	-14,13	3,0	0,00	0,0
2003-01-21 08:00	138	24	79	1,4	19,63	-12,60	24,0	988,50	-14,19	-12,60	18,97	-13,83	3,1	0,00	0,0
2003-01-21 08:30	244	24	79	2,2	19,63	-12,40	24,0	988,50	-14,19	-12,40	18,97	-13,63	3,1	0,00	0,0
2003-01-21 09:00	76	24	79	1,2	19,73	-12,00	24,0	987,50	-14,19	-12,00	19,07	-13,23	3,7	0,00	0,0
2003-01-21 09:30	69	24	79	2,2	19,73	-10,90	24,0	987,50	-14,19	-10,90	19,07	-12,13	3,5	0,00	0,0
2003-01-21 10:00	72	24	79	3,7	19,73	-10,80	24,0	986,50	-14,19	-10,80	19,07	-12,03	3,9	0,00	0,0
2003-01-21 10:30	76	24	100	1,8	19,73	-9,59	24,0	986,50	-9,98	-9,59	19,07	-5,86	4,1	0,00	0,0
2003-01-21 11:00	104	24	100	1,6	19,73	-8,59	24,0	985,50	-8,98	-8,59	19,07	-4,86	4,3	0,00	0,0
2003-01-21 11:30	75	24	100	2,8	19,73	-7,09	24,0	985,50	-7,49	-10,78	19,07	-3,36	5,0	0,00	0,0
2003-01-21 12:00	97	24	100	2,6	19,73	-5,69	24,0	984,50	-6,09	-7,81	19,07	-1,96	5,0	0,00	0,0
2003-01-21 12:30	113	24	100	3,0	19,63	-5,49	24,0	984,50	-5,89	-9,03	18,97	-1,76	6,0	0,00	0,0
2003-01-21 13:00	98	24	100	2,0	19,63	-5,29	24,0	983,50	-5,69	-5,29	18,97	-1,56	3,7	0,00	0,0
2003-01-21 13:30	94	24	100	2,6	19,63	-4,99	24,0	983,50	-5,39	-7,07	18,97	-1,26	3,3	0,00	0,0
2003-01-21 14:00	123	24	100	2,0	19,63	-3,89	24,0	983,50	-4,30	-3,89	18,97	-0,16	3,0	0,00	0,0
2003-01-21 14:30	109	24	100	1,6	19,53	-2,59	24,0	983,50	-3,00	-2,59	18,87	1,14	2,8	0,00	0,0
2003-01-21 15:00	118	24	100	2,0	19,53	-1,99	24,0	983,50	-2,40	-1,99	18,87	1,74	3,9	0,00	0,0
2003-01-21 15:30	137	24	100	3,1	19,53	-1,69	24,0	982,50	-2,10	-4,88	18,87	2,04	4,5	0,00	0,0
2003-01-21 16:00	149	24	100	2,2	19,43	-2,09	24,0	982,50	-2,50	-2,09	18,77	1,64	3,7	0,00	0,0
2003-01-21 16:30	131	24	100	3,0	19,43	-2,19	24,0	983,50	-2,60	-5,42	18,77	1,54	3,7	0,00	0,0
2003-01-21 17:00	126	24	100	3,0	19,33	-1,89	24,0	983,50	-2,30	-5,09	18,67	1,84	4,1	0,00	0,0
2003-01-21 17:30	134	24	100	2,8	19,33	-1,89	24,0	983,50	-2,30	-5,09	18,67	1,84	4,3	0,00	0,0
2003-01-21 18:00	134	24	100	2,6	19,23	-2,39	24,0	983,50	-2,80	-4,33	18,57	1,34	3,9	0,00	0,0
2003-01-21 18:30	145	24	100	2,8	19,33	-2,39	24,0	983,50	-2,80	-5,64	18,67	1,34	4,3	0,00	0,0
2003-01-21 19:00	158	24	100	3,3	19,33	-2,09	24,0	984,50	-2,50	-6,62	18,67	1,64	5,0	0,00	0,0
2003-01-21 19:30	133	24	100	2,6	19,43	-1,99	24,0	984,50	-2,40	-3,90	18,77	1,74	4,3	0,00	0,0
2003-01-21 20:00	158	24	100	2,0	19,43	-1,79	24,0	984,50	-2,20	-1,79	18,77	1,94	4,1	0,00	0,0
2003-01-21 20:30	303	24	100	1,6	19,43	-2,69	24,0	985,50	-3,10	-2,69	18,77	1,04	4,1	0,00	0,0
2003-01-21 21:00	337	24	100	1,8	19,33	-4,59	24,0	985,50	-4,99	-4,59	18,67	-0,86	3,3	0,00	0,0
2003-01-21 21:30	351	24	100	0,0	19,23	-4,49	24,0	986,50	-4,89	-4,49	18,57	-0,76	2,8	0,00	0,0
2003-01-21 22:00	351	24	100	0,0	19,13	-4,79	24,0	987,50	-5,19	-4,79	18,47	-1,06	1,2	0,00	0,0
2003-01-21 22:30	351	24	100	0,0	19,13	-5,59	24,0	987,50	-5,99	-5,59	18,47	-1,86	0,0	0,00	0,0
2003-01-21 23:00	351	24	100	0,0	19,13	-5,89	24,0	988,50	-6,29	-5,89	18,47	-2,16	0,0	0,00	0,0
2003-01-21 23:30	290	24	100	0,0	19,23	-5,59	24,0	988,50	-5,99	-5,59	18,57	-1,86	2,4	0,00	0,0
2003-01-22 00:00	290	24	100	0,0	19,33	-5,99	24,0	989,50	-6,39	-5,99	18,67	-2,26	1,6	0,00	0,0
2003-01-22 00:30	290	24	100	0,0	19,43	-6,29	24,0	989,50	-6,69	-6,29	18,77	-2,56	0,0	0,00	0,0
2003-01-22 01:00	356	24	100	1,4	19,43	-6,19	24,0	990,50	-6,59	-6,19	18,77	-2,46	1,8	0,00	0,0
2003-01-22 01:30	356	24	100	0,0	19,43	-5,59	24,0	990,50	-5,99	-5,59	18,77	-1,86	1,8	0,00	0,0

Datum	Vindriktning °	Luftfukt inne Rh%	Luftfukt ute Rh%	Vindhastighet m/s	Temp inne °C	Temp ute °C	Nederb. månad mm	Lufftryck Mbar	Daggpunkt °C	Kyleffekt °C	Vix inne °C	Vix ute °C	Vindby m/s	Korr lufftryck	Nederb./dygn mm
2003-01-22 02:00	330	24	100	1,6	19,33	-5,39	24,0	991,50	-5,79	-5,39	18,67	-1,66	2,2	0,00	0,0
2003-01-22 02:30	9	24	100	0,0	19,23	-5,19	24,0	991,50	-5,59	-5,19	18,57	-1,46	2,4	0,00	0,0
2003-01-22 03:00	319	24	100	1,8	19,23	-4,99	24,0	991,50	-5,39	-4,99	18,57	-1,26	2,6	0,00	0,0
2003-01-22 03:30	346	24	100	3,5	19,33	-4,69	24,0	991,50	-5,09	-9,55	18,67	-0,96	3,9	0,00	0,0
2003-01-22 04:00	304	24	100	2,2	19,33	-4,69	24,0	992,50	-5,09	-4,69	18,67	-0,96	4,1	0,00	0,0
2003-01-22 04:30	318	24	97	3,1	19,43	-4,59	24,0	992,50	-5,41	-8,04	18,77	-1,12	4,7	0,00	0,0
2003-01-22 05:00	294	24	96	2,4	19,43	-4,59	24,0	992,50	-5,55	-6,65	18,77	-1,20	4,1	0,00	0,0
2003-01-22 05:30	136	25	96	1,2	19,43	-4,59	24,0	993,50	-5,55	-4,59	18,80	-1,20	3,1	0,00	0,0
2003-01-22 06:00	13	25	97	1,8	19,43	-4,69	24,0	993,50	-5,51	-4,69	18,80	-1,22	2,8	0,00	0,0
2003-01-22 06:30	106	25	100	0,0	19,43	-4,69	24,0	993,50	-5,09	-4,69	18,80	-0,96	2,0	0,00	0,0
2003-01-22 07:00	124	25	99	2,2	19,43	-5,19	24,0	994,50	-5,73	-5,19	18,80	-1,55	3,7	0,00	0,0
2003-01-22 07:30	143	25	100	1,6	19,53	-5,29	24,0	994,50	-5,69	-5,29	18,90	-1,56	3,0	0,00	0,0
2003-01-22 08:00	75	25	100	2,8	19,53	-5,59	24,0	994,50	-5,99	-9,14	18,90	-1,86	3,5	0,00	0,0
2003-01-22 08:30	295	25	100	2,0	19,53	-5,89	24,0	994,50	-6,29	-5,89	18,90	-2,16	3,7	0,00	0,0
2003-01-22 09:00	286	24	99	2,2	19,53	-5,99	24,0	995,50	-6,53	-5,99	18,87	-2,35	4,7	0,00	0,0
2003-01-22 09:30	64	24	100	2,2	19,63	-6,09	24,0	995,50	-6,49	-6,09	18,97	-2,36	5,2	0,00	0,0
2003-01-22 10:00	259	24	99	2,2	19,63	-6,09	24,0	996,50	-6,63	-6,09	18,97	-2,45	4,7	0,00	0,0
2003-01-22 10:30	192	24	99	1,4	19,63	-6,09	24,0	996,50	-6,63	-6,09	18,97	-2,45	3,9	0,00	0,0
2003-01-22 11:00	144	24	98	1,2	19,63	-6,19	24,0	996,50	-6,86	-6,19	18,97	-2,64	4,1	0,00	0,0
2003-01-22 11:30	98	24	98	2,0	19,63	-6,19	24,0	996,50	-6,86	-6,19	18,97	-2,64	4,1	0,00	0,0
2003-01-22 12:00	252	25	98	2,8	19,63	-6,29	24,0	996,50	-6,96	-9,90	19,00	-2,74	3,5	0,00	0,0
2003-01-22 12:30	257	25	98	1,6	19,73	-6,39	24,0	996,50	-7,06	-6,39	19,10	-2,84	3,9	0,00	0,0
2003-01-22 13:00	270	25	99	2,0	19,73	-6,39	24,0	996,50	-6,92	-6,39	19,10	-2,75	3,3	0,00	0,0
2003-01-22 13:30	246	25	98	2,2	19,73	-6,39	24,0	997,50	-7,06	-6,39	19,10	-2,84	3,3	0,00	0,0
2003-01-22 14:00	91	25	98	1,2	19,83	-6,39	24,0	997,50	-7,06	-6,39	19,20	-2,84	4,3	0,00	0,0
2003-01-22 14:30	200	25	97	1,8	19,83	-6,49	24,0	997,50	-7,30	-6,49	19,20	-3,02	3,1	0,00	0,0
2003-01-22 15:00	80	25	97	2,0	19,93	-6,59	24,0	997,50	-7,40	-6,59	19,30	-3,12	4,3	0,00	0,0
2003-01-22 15:30	207	25	97	2,0	19,93	-6,69	24,0	997,50	-7,50	-6,69	19,30	-3,22	4,1	0,00	0,0
2003-01-22 16:00	293	25	97	2,4	19,93	-6,69	24,0	997,50	-7,50	-8,86	19,30	-3,22	3,9	0,00	0,0
2003-01-22 16:30	88	25	98	0,0	19,93	-6,79	24,0	997,50	-7,46	-6,79	19,30	-3,24	3,7	0,00	0,0
2003-01-22 17:00	297	25	99	1,8	19,93	-6,89	24,0	998,51	-7,42	-6,89	19,30	-3,25	3,7	0,00	0,0
2003-01-22 17:30	193	25	97	1,2	19,93	-6,99	24,0	998,51	-7,79	-6,99	19,30	-3,52	3,1	0,00	0,0
2003-01-22 18:00	126	25	98	1,6	19,93	-6,99	24,0	998,51	-7,66	-6,99	19,30	-3,44	3,7	0,00	0,0
2003-01-22 18:30	25	25	97	2,8	20,03	-7,09	24,0	998,51	-7,89	-10,78	19,40	-3,62	3,0	0,00	0,0
2003-01-22 19:00	218	25	97	0,0	19,93	-7,19	24,0	998,51	-7,99	-7,19	19,30	-3,72	3,7	0,00	0,0
2003-01-22 19:30	73	25	97	0,0	19,93	-7,19	24,0	998,51	-7,99	-7,19	19,30	-3,72	3,5	0,00	0,0
2003-01-22 20:00	310	25	96	2,0	19,93	-7,29	24,0	999,51	-8,23	-7,29	19,30	-3,91	3,1	0,00	0,0
2003-01-22 20:30	189	25	96	1,2	19,93	-7,39	24,0	999,51	-8,33	-7,39	19,30	-4,01	4,1	0,00	0,0
2003-01-22 21:00	312	25	96	2,2	19,93	-7,39	24,0	999,51	-8,33	-7,39	19,30	-4,01	4,3	0,00	0,0
2003-01-22 21:30	274	25	96	1,6	19,93	-7,39	24,0	999,51	-8,33	-7,39	19,30	-4,01	3,3	0,00	0,0
2003-01-22 22:00	244	25	97	0,0	19,93	-7,39	24,0	1000,51	-8,19	-7,39	19,30	-3,92	3,7	0,00	0,0
2003-01-22 22:30	66	25	97	1,6	19,93	-7,39	24,0	1000,51	-8,19	-7,39	19,30	-3,92	3,0	0,00	0,0
2003-01-22 23:00	307	25	97	2,8	19,93	-7,29	24,0	1000,51	-8,09	-10,99	19,30	-3,82	3,1	0,00	0,0
2003-01-22 23:30	340	25	96	0,0	19,93	-7,29	24,0	1000,51	-8,23	-7,29	19,30	-3,91	3,0	0,00	0,0
2003-01-23 00:00	343	25	98	1,8	19,93	-7,29	24,0	1001,51	-7,96	-7,29	19,30	-3,74	2,2	0,00	0,0
2003-01-23 00:30	340	25	96	1,4	19,93	-7,19	24,0	1001,51	-8,13	-7,19	19,30	-3,81	2,8	0,00	0,0

Datum	Vindriktning	Luftfukt inne	Luftfukt ute	Vindhastighet	Temp inne	Temp ute	Nederb. månad	Lufttryck	Daggpunkt	Kyleffekt	Vix inne	Vix ute	Vindby	Korr lufttryck	Nederb./dygn
	°	Rh%	Rh%	m/s	°C	°C	mm	Mbar	°C	°C	°C	°C	m/s		mm
2003-01-23 01:00	331	25	96	0,0	19,93	-7,09	24,0	1002,51	-8,03	-7,09	19,30	-3,71	2,2	0,00	0,0
2003-01-23 01:30	331	25	97	0,0	19,83	-7,09	24,0	1002,51	-7,89	-7,09	19,20	-3,62	0,0	0,00	0,0
2003-01-23 02:00	311	25	100	0,0	19,73	-7,09	24,0	1002,51	-7,49	-7,09	19,10	-3,36	1,8	0,00	0,0
2003-01-23 02:30	318	25	100	0,0	19,73	-7,09	24,0	1003,51	-7,49	-7,09	19,10	-3,36	1,6	0,00	0,0
2003-01-23 03:00	341	24	100	0,0	19,63	-7,29	24,0	1003,51	-7,69	-7,29	18,97	-3,56	2,2	0,00	0,0
2003-01-23 03:30	341	24	100	0,0	19,53	-8,39	24,0	1003,51	-8,78	-8,39	18,87	-4,66	0,0	0,00	0,0
2003-01-23 04:00	341	25	100	0,0	19,53	-8,09	24,0	1004,51	-8,49	-8,09	18,90	-4,36	1,6	0,00	0,0
2003-01-23 04:30	341	25	100	1,4	19,43	-7,99	24,0	1004,51	-8,39	-7,99	18,80	-4,26	1,6	0,00	0,0
2003-01-23 05:00	298	25	100	1,2	19,53	-7,49	24,0	1004,51	-7,89	-7,49	18,90	-3,76	1,8	0,00	0,0
2003-01-23 05:30	297	24	100	0,0	19,53	-7,59	24,0	1005,51	-7,99	-7,59	18,87	-3,86	2,2	0,00	0,0
2003-01-23 06:00	315	24	100	0,0	19,63	-7,49	24,0	1005,51	-7,89	-7,49	18,97	-3,76	2,0	0,00	0,0
2003-01-23 06:30	328	24	100	0,0	19,63	-7,69	24,0	1006,51	-8,09	-7,69	18,97	-3,96	1,8	0,00	0,0
2003-01-23 07:00	328	24	100	0,0	19,63	-7,99	24,0	1006,51	-8,39	-7,99	18,97	-4,26	1,6	0,00	0,0
2003-01-23 07:30	328	24	100	0,0	19,63	-7,99	24,0	1006,51	-8,39	-7,99	18,97	-4,26	0,0	0,00	0,0
2003-01-23 08:00	308	24	100	2,2	19,53	-7,59	24,0	1007,51	-7,99	-7,59	18,87	-3,86	3,3	0,00	0,0
2003-01-23 08:30	334	25	99	0,0	19,43	-7,89	24,0	1008,51	-8,42	-7,89	18,80	-4,25	2,0	0,00	0,0
2003-01-23 09:00	351	25	99	1,6	19,43	-7,69	24,0	1008,51	-8,22	-7,69	18,80	-4,05	2,4	0,00	0,0
2003-01-23 09:30	292	25	98	1,2	19,33	-7,59	24,0	1009,51	-8,25	-7,59	18,70	-4,04	2,8	0,00	0,0
2003-01-23 10:00	308	25	99	2,4	19,23	-8,09	24,0	1010,51	-8,62	-10,34	18,60	-4,45	2,6	0,00	0,0
2003-01-23 10:30	351	25	100	3,0	19,23	-7,49	24,0	1011,51	-7,89	-11,21	18,60	-3,76	3,9	0,00	0,0
2003-01-23 11:00	312	24	96	1,8	19,23	-7,09	24,0	1012,51	-8,03	-7,09	18,57	-3,71	3,7	0,00	0,0
2003-01-23 11:30	351	24	93	0,0	19,23	-6,59	24,0	1012,51	-7,96	-6,59	18,57	-3,46	3,3	0,00	0,0
2003-01-23 12:00	327	24	91	0,0	19,23	-6,79	24,0	1013,51	-8,44	-6,79	18,57	-3,82	1,8	0,00	0,0
2003-01-23 12:30	290	24	88	2,6	19,13	-6,39	24,0	1013,51	-8,49	-8,55	18,47	-3,66	5,0	0,00	0,0
2003-01-23 13:00	265	24	85	0,0	18,93	-6,59	24,0	1014,51	-9,15	-6,59	18,27	-4,09	4,9	0,00	0,0
2003-01-23 13:30	318	24	87	2,6	18,83	-6,59	24,0	1015,51	-8,84	-8,76	18,17	-3,94	4,7	0,00	0,0
2003-01-23 14:00	270	24	86	2,0	18,63	-6,99	24,0	1015,51	-9,39	-6,99	17,97	-4,41	3,7	0,00	0,0
2003-01-23 14:30	274	25	86	3,5	18,43	-6,79	24,0	1015,51	-9,19	-11,93	17,80	-4,21	4,7	0,00	0,0
2003-01-23 15:00	305	25	85	1,8	18,23	-7,09	24,0	1016,51	-9,64	-7,09	17,60	-4,59	4,9	0,00	0,0
2003-01-23 15:30	312	25	85	2,8	18,13	-7,69	24,0	1017,52	-10,23	-11,43	17,50	-5,19	4,1	0,00	0,0
2003-01-23 16:00	307	25	88	2,8	17,93	-7,79	24,0	1017,52	-9,87	-11,54	17,30	-5,06	4,5	0,00	0,0
2003-01-23 16:30	283	25	88	2,6	17,83	-7,59	24,0	1018,52	-9,67	-9,81	17,20	-4,86	4,7	0,00	0,0
2003-01-23 17:00	258	25	88	1,6	17,73	-7,79	24,0	1018,52	-9,87	-7,79	17,10	-5,06	3,5	0,00	0,0
2003-01-23 17:30	259	25	89	0,0	17,63	-8,19	24,0	1019,52	-10,12	-8,19	17,00	-5,38	2,6	0,00	0,0
2003-01-23 18:00	261	25	91	0,0	17,63	-8,29	24,0	1019,52	-9,92	-8,29	17,00	-5,32	2,4	0,00	0,0
2003-01-23 18:30	265	25	92	0,0	18,03	-8,79	24,0	1020,52	-10,28	-8,79	17,40	-5,74	1,8	0,00	0,0
2003-01-23 19:00	300	25	94	2,0	18,43	-8,69	24,0	1020,52	-9,90	-8,69	17,80	-5,47	2,6	0,00	0,0
2003-01-23 19:30	302	24	92	1,2	18,83	-8,69	24,0	1020,52	-10,18	-8,69	18,17	-5,64	3,3	0,00	0,0
2003-01-23 20:00	118	24	94	1,2	18,83	-9,49	24,0	1021,52	-10,69	-9,49	18,17	-6,28	2,6	0,00	0,0
2003-01-23 20:30	166	24	95	1,6	18,73	-9,19	24,0	1021,52	-10,25	-9,19	18,07	-5,89	2,8	0,00	0,0
2003-01-23 21:00	248	24	95	0,0	18,63	-9,39	24,0	1022,52	-10,45	-9,39	17,97	-6,09	1,8	0,00	0,0
2003-01-23 21:30	191	25	93	0,0	18,43	-9,79	24,0	1022,52	-11,12	-9,79	17,80	-6,66	2,4	0,00	0,0
2003-01-23 22:00	255	25	96	0,0	18,43	-9,29	24,0	1023,52	-10,22	-9,29	17,80	-5,91	1,8	0,00	0,0
2003-01-23 22:30	188	24	96	1,6	18,73	-9,79	24,0	1023,52	-10,71	-9,79	18,07	-6,41	2,4	0,00	0,0
2003-01-23 23:00	255	24	98	0,0	18,93	-9,59	24,0	1023,52	-10,24	-9,59	18,27	-6,04	2,6	0,00	0,0
2003-01-23 23:30	197	24	98	0,0	19,03	-9,29	24,0	1023,52	-9,95	-9,29	18,37	-5,74	3,0	0,00	0,0

Datum	Vindriktning °	Luftfukt inne Rh%	Luftfukt ute Rh%	Vindhastighet m/s	Temp inne °C	Temp ute °C	Nederb. månad mm	Lufttryck Mbar	Daggpunkt °C	Kyleffekt °C	Vix inne °C	Vix ute °C	Vindby m/s	Korr lufttryck	Nederb./dygn mm
2003-01-24 00:00	264	24	97	0,0	18,93	-9,59	24,0	1024,52	-10,38	-9,59	18,27	-6,12	2,4	0,00	0,0
2003-01-24 00:30	189	24	97	0,0	18,73	-9,79	24,0	1024,52	-10,58	-9,79	18,07	-6,32	2,2	0,00	0,0
2003-01-24 01:00	189	24	97	0,0	18,63	-10,90	24,0	1024,52	-11,67	-10,90	17,97	-7,42	1,2	0,00	0,0
2003-01-24 01:30	103	24	97	0,0	18,73	-11,40	24,0	1024,52	-12,17	-11,40	18,07	-7,92	1,8	0,00	0,0
2003-01-24 02:00	103	24	97	0,0	18,93	-12,10	24,0	1024,52	-12,86	-12,10	18,27	-8,63	1,4	0,00	0,0
2003-01-24 02:30	154	24	97	0,0	19,13	-12,30	24,0	1024,52	-13,06	-12,30	18,47	-8,83	1,2	0,00	0,0
2003-01-24 03:00	118	24	97	0,0	19,13	-12,00	24,0	1023,52	-12,76	-12,00	18,47	-8,53	1,6	0,00	0,0
2003-01-24 03:30	126	24	97	0,0	18,93	-12,00	24,0	1023,52	-12,76	-12,00	18,27	-8,53	2,6	0,00	0,0
2003-01-24 04:00	108	24	97	1,4	18,73	-11,70	24,0	1023,52	-12,47	-11,70	18,07	-8,23	2,8	0,00	0,0
2003-01-24 04:30	135	24	97	3,5	18,73	-10,70	24,0	1022,52	-11,47	-16,33	18,07	-7,22	4,9	0,00	0,0
2003-01-24 05:00	141	24	97	2,4	18,83	-10,49	24,0	1022,52	-11,27	-12,88	18,17	-7,02	4,1	0,00	0,0
2003-01-24 05:30	131	24	97	3,0	19,13	-10,19	24,0	1021,52	-10,97	-14,16	18,47	-6,72	5,2	0,00	0,0
2003-01-24 06:00	144	24	97	2,8	19,23	-10,19	24,0	1020,52	-10,97	-14,16	18,57	-6,72	4,5	0,00	0,0
2003-01-24 06:30	121	24	85	3,7	19,13	-9,99	24,0	1020,52	-12,48	-17,14	18,47	-7,49	6,9	0,00	0,0
2003-01-24 07:00	166	24	84	4,9	18,83	-9,79	24,0	1019,52	-12,44	-20,00	18,17	-7,37	7,1	0,00	0,0
2003-01-24 07:30	138	24	81	6,0	18,63	-9,39	24,0	1018,52	-12,51	-22,05	17,97	-7,19	8,7	0,00	0,0
2003-01-24 08:00	147	24	80	4,7	18,43	-9,19	24,0	1018,52	-12,48	-19,26	17,77	-7,06	9,0	0,00	0,0
2003-01-24 08:30	137	24	79	4,9	18,53	-8,99	24,0	1016,51	-12,45	-19,01	17,87	-6,94	9,2	0,00	0,0
2003-01-24 09:00	132	24	78	6,6	18,63	-8,49	24,0	1016,51	-12,13	-21,72	17,97	-6,51	9,0	0,00	0,0
2003-01-24 09:30	177	24	74	3,7	18,43	-7,99	24,0	1015,51	-12,32	-14,80	17,77	-6,28	10,8	0,00	0,0
2003-01-24 10:00	163	24	75	6,4	18,23	-7,79	24,0	1015,51	-11,96	-20,79	17,57	-6,02	8,9	0,00	0,0
2003-01-24 10:30	152	24	85	5,4	17,93	-7,79	24,0	1013,51	-10,33	-19,16	17,27	-5,29	10,6	0,00	0,0
2003-01-24 11:00	166	24	97	6,0	17,73	-7,69	24,0	1012,51	-8,49	-19,84	17,07	-4,22	9,6	0,00	0,0
2003-01-24 11:30	159	24	100	4,9	17,73	-7,59	24,0	1012,51	-7,99	-17,27	17,07	-3,86	9,6	0,00	0,0
2003-01-24 12:00	168	24	100	4,7	17,83	-7,29	24,0	1011,51	-7,69	-16,90	17,17	-3,56	9,8	0,00	0,0
2003-01-24 12:30	144	24	100	5,4	17,93	-6,89	24,0	1010,51	-7,29	-18,01	17,27	-3,16	9,2	0,00	0,0
2003-01-24 13:00	170	24	100	4,1	18,03	-6,49	24,0	1009,51	-6,89	-14,52	17,37	-2,76	8,9	0,00	0,0
2003-01-24 13:30	145	24	100	3,9	18,03	-6,19	24,0	1008,51	-6,59	-12,70	17,37	-2,46	8,9	0,00	0,0
2003-01-24 14:00	135	24	100	5,6	17,93	-5,99	24,0	1007,51	-6,39	-16,85	17,27	-2,26	6,9	0,00	0,0
2003-01-24 14:30	172	24	100	4,9	17,73	-5,79	24,0	1006,51	-6,19	-15,04	17,07	-2,06	7,5	0,00	0,0
2003-01-24 15:00	160	24	100	3,9	17,73	-5,59	24,0	1006,51	-5,99	-12,00	17,07	-1,86	6,9	0,00	0,0
2003-01-24 15:30	143	24	100	4,5	17,83	-5,49	24,0	1006,51	-5,89	-14,67	17,17	-1,76	6,9	0,00	0,0
2003-01-24 16:00	142	24	100	3,9	18,03	-5,39	24,0	1005,51	-5,79	-11,77	17,37	-1,66	7,1	0,00	0,0
2003-01-24 16:30	145	24	98	1,6	18,23	-4,99	24,0	1004,51	-5,67	-4,99	17,57	-1,43	6,8	0,00	0,0
2003-01-24 17:00	161	24	96	3,0	18,33	-4,59	24,0	1004,51	-5,55	-8,04	17,67	-1,20	4,3	0,00	0,0
2003-01-24 17:30	196	24	95	5,4	18,13	-4,19	24,0	1004,51	-5,29	-14,55	17,47	-0,89	5,6	0,00	0,0
2003-01-24 18:00	209	24	96	1,2	17,83	-4,09	24,0	1004,51	-5,05	-4,09	17,17	-0,70	8,5	0,00	0,0
2003-01-24 18:30	223	24	98	5,2	17,63	-4,49	24,0	1003,51	-5,17	-14,18	16,97	-0,93	6,8	0,00	0,0
2003-01-24 19:00	181	24	96	3,5	17,63	-4,39	24,0	1003,51	-5,35	-9,21	16,97	-1,00	6,6	0,00	0,0
2003-01-24 19:30	181	24	94	3,0	17,73	-4,49	24,0	1002,51	-5,74	-7,94	17,07	-1,27	7,1	0,00	0,0
2003-01-24 20:00	216	24	92	2,8	17,93	-4,39	24,0	1002,51	-5,93	-7,83	17,27	-1,34	5,8	0,00	0,0
2003-01-24 20:30	147	24	92	4,1	17,83	-4,09	24,0	1002,51	-5,63	-11,63	17,17	-1,04	6,9	0,00	0,0
2003-01-24 21:00	193	24	94	1,4	17,73	-3,39	24,0	1002,51	-4,65	-3,39	17,07	-0,17	6,4	0,00	0,0
2003-01-24 21:30	243	24	100	5,0	17,53	-1,09	24,0	1002,51	-1,50	-9,90	16,87	2,64	6,9	0,00	0,0
2003-01-24 22:00	256	25	100	3,1	17,43	0,41	24,0	1002,51	-0,01	-2,58	16,80	4,14	8,7	0,00	0,0
2003-01-24 22:30	258	25	100	4,7	17,23	0,92	24,0	1003,51	0,49	-6,74	16,60	4,64	9,8	0,00	0,0

Datum	Vindriktning °	Luftfukt inne Rh%	Luftfukt ute Rh%	Vindhastighet m/s	Temp inne °C	Temp ute °C	Nederb. månad mm	Luftryck Mbar	Daggpunkt °C	Kyleffekt °C	Vix inne °C	Vix ute °C	Vindby m/s	Korr luftryck	Nederb./dygn mm
2003-01-24 23:00	232	25	98	5,2	17,03	1,32	24,0	1003,51	0,60	-6,88	16,40	4,87	16,1	0,00	0,0
2003-01-24 23:30	310	25	93	7,5	16,93	1,72	24,0	1003,51	0,25	-9,50	16,30	4,85	13,0	0,00	0,0
2003-01-25 00:00	334	25	90	7,3	17,03	2,02	24,0	1004,51	0,08	-9,09	16,40	4,91	14,0	0,00	0,0
2003-01-25 00:30	273	25	91	8,9	17,33	2,12	24,0	1005,51	0,34	-10,63	16,70	5,09	14,2	0,00	0,0
2003-01-25 01:00	301	25	92	5,2	17,53	2,02	24,0	1005,51	0,39	-6,00	16,90	5,07	13,6	0,00	0,0
2003-01-25 01:30	335	25	93	6,0	17,63	1,92	24,0	1006,51	0,45	-7,37	17,00	5,05	10,9	0,00	0,0
2003-01-25 02:00	322	25	94	6,9	17,53	1,92	24,0	1006,51	0,60	-8,66	16,90	5,13	11,7	0,00	0,0
2003-01-25 02:30	300	25	95	9,2	17,43	1,82	24,0	1007,51	0,66	-11,60	16,80	5,12	12,8	0,00	0,0
2003-01-25 03:00	297	25	98	5,2	17,33	1,72	24,0	1007,51	1,00	-6,38	16,70	5,27	9,8	0,00	0,0
2003-01-25 03:30	264	25	98	4,7	17,43	1,72	24,0	1008,51	1,00	-5,75	16,80	5,27	9,0	0,00	0,0
2003-01-25 04:00	264	25	98	4,1	17,73	1,72	24,0	1008,51	1,00	-4,65	17,10	5,27	9,0	0,00	0,0
2003-01-25 04:30	255	25	99	3,3	18,03	1,62	24,0	1008,51	1,05	-2,44	17,40	5,26	5,6	0,00	0,0
2003-01-25 05:00	288	25	100	6,0	18,23	1,62	24,0	1008,51	1,19	-7,76	17,60	5,35	8,3	0,00	0,0
2003-01-25 05:30	302	25	100	3,5	18,03	1,42	24,0	1008,51	0,99	-2,66	17,40	5,15	8,7	0,00	0,0
2003-01-25 06:00	313	25	100	2,8	17,93	1,02	24,0	1009,51	0,59	-1,93	17,30	4,75	4,5	0,00	0,0
2003-01-25 06:30	307	25	100	1,6	17,93	0,72	24,0	1009,51	0,29	0,72	17,30	4,44	4,3	0,00	0,0
2003-01-25 07:00	307	25	100	1,4	17,93	0,61	24,0	1010,51	0,19	0,61	17,30	4,34	3,5	0,00	0,0
2003-01-25 07:30	42	25	100	0,0	18,13	0,11	24,0	1010,51	-0,31	0,11	17,50	3,84	2,8	0,00	0,0
2003-01-25 08:00	94	25	100	1,2	18,43	-0,29	24,0	1010,51	-0,70	-0,29	17,80	3,44	2,8	0,00	0,0
2003-01-25 08:30	91	25	100	0,0	18,63	-0,49	24,0	1010,51	-0,90	-0,49	18,00	3,24	1,8	0,00	0,0
2003-01-25 09:00	91	25	100	1,8	18,73	-0,49	24,0	1010,51	-0,90	-0,49	18,10	3,24	1,8	0,00	0,0
2003-01-25 09:30	91	25	100	0,0	18,63	-0,49	24,0	1010,51	-0,90	-0,49	18,00	3,24	2,0	0,00	0,0
2003-01-25 10:00	117	25	100	1,6	18,53	-0,69	24,0	1010,51	-1,10	-0,69	17,90	3,04	2,0	0,00	0,0
2003-01-25 10:30	107	25	100	1,2	18,33	-0,69	24,0	1010,51	-1,10	-0,69	17,70	3,04	2,2	0,00	0,0
2003-01-25 11:00	63	25	100	1,6	18,23	-0,99	24,0	1010,51	-1,40	-0,99	17,60	2,74	2,0	0,00	0,0
2003-01-25 11:30	47	25	100	0,0	18,23	-0,29	24,0	1010,51	-0,70	-0,29	17,60	3,44	2,2	0,00	0,0
2003-01-25 12:00	98	25	99	1,8	18,33	0,31	24,0	1009,51	-0,25	0,31	17,70	3,96	2,8	0,00	0,0
2003-01-25 12:30	101	25	100	2,2	18,43	-0,19	24,0	1009,51	-0,60	-0,19	17,80	3,54	4,5	0,00	0,0
2003-01-25 13:00	111	25	100	1,8	18,63	-0,19	24,0	1009,51	-0,60	-0,19	18,00	3,54	3,5	0,00	0,0
2003-01-25 13:30	102	25	100	2,8	18,63	0,11	24,0	1009,51	-0,31	-2,91	18,00	3,84	4,1	0,00	0,0
2003-01-25 14:00	102	25	100	2,0	18,53	0,11	24,0	1008,51	-0,31	0,11	17,90	3,84	3,7	0,00	0,0
2003-01-25 14:30	98	25	100	2,4	18,43	-0,09	24,0	1008,51	-0,51	-1,90	17,80	3,64	4,3	0,00	0,0
2003-01-25 15:00	112	25	100	2,8	18,33	-0,29	24,0	1007,51	-0,70	-3,35	17,70	3,44	4,1	0,00	0,0
2003-01-25 15:30	115	25	100	2,6	18,33	-0,39	24,0	1007,51	-0,80	-2,21	17,70	3,34	4,9	0,00	0,0
2003-01-25 16:00	103	25	100	2,6	18,43	-0,39	24,0	1006,51	-0,80	-2,21	17,80	3,34	4,9	0,00	0,0
2003-01-25 16:30	103	25	100	3,7	18,53	-0,39	24,0	1005,51	-0,80	-5,94	17,90	3,34	6,2	0,00	0,0
2003-01-25 17:00	96	25	100	2,4	18,43	-0,39	24,5	1005,51	-0,80	-2,21	17,80	3,34	6,2	0,50	0,5
2003-01-25 17:30	133	25	100	3,5	18,33	-0,59	24,5	1004,51	-1,00	-4,92	17,70	3,14	6,6	0,50	0,5
2003-01-25 18:00	119	25	100	4,7	18,33	-0,69	24,5	1003,51	-1,10	-8,72	17,70	3,04	7,1	0,00	0,5
2003-01-25 18:30	120	25	100	3,5	18,43	-0,79	25,5	1003,51	-1,20	-5,15	17,80	2,94	6,9	1,00	1,5
2003-01-25 19:00	108	25	100	3,0	18,83	-0,79	25,5	1002,51	-1,20	-3,89	18,20	2,94	6,4	1,00	1,5
2003-01-25 19:30	84	25	100	4,7	19,13	-0,79	25,5	1002,51	-1,20	-8,85	18,50	2,94	6,6	0,00	1,5
2003-01-25 20:00	107	25	100	3,3	19,33	-0,79	25,5	1001,51	-1,20	-5,15	18,70	2,94	7,3	0,00	1,5
2003-01-25 20:30	92	25	100	3,5	19,23	-0,69	25,5	1001,51	-1,10	-5,03	18,60	3,04	6,2	0,00	1,5
2003-01-25 21:00	117	25	100	2,8	19,23	-0,79	25,5	1001,51	-1,20	-3,89	18,60	2,94	6,2	0,00	1,5
2003-01-25 21:30	126	25	100	2,8	19,03	-0,79	25,5	1000,51	-1,20	-3,89	18,40	2,94	4,9	0,00	1,5

Datum	Vindriktning °	Luftfukt inne Rh%	Luftfukt ute Rh%	Vindhastighet m/s	Temp inne °C	Temp ute °C	Nederb. månad mm	Lufttryck Mbar	Daggpunkt °C	Kyleffekt °C	Vix inne °C	Vix ute °C	Vindby m/s	Korr lufttryck	Nederb./dygn mm
2003-01-25 22:00	108	25	100	3,3	18,93	-0,79	25,5	1000,51	-1,20	-5,15	18,30	2,94	4,3	0,00	1,5
2003-01-25 22:30	107	25	100	3,5	18,93	-0,89	25,5	1000,51	-1,30	-5,26	18,30	2,84	3,7	0,00	1,5
2003-01-25 23:00	114	25	100	1,6	19,03	-0,89	25,5	1000,51	-1,30	-0,89	18,40	2,84	3,5	0,00	1,5
2003-01-25 23:30	126	25	100	0,0	19,33	-0,89	25,5	1000,51	-1,30	-0,89	18,70	2,84	2,4	0,00	1,5
2003-01-26 00:00	78	25	100	0,0	19,63	-0,89	25,5	1000,51	-1,30	-0,89	19,00	2,84	1,4	0,00	0,0
2003-01-26 00:30	77	25	100	0,0	19,83	-0,89	25,5	1000,51	-1,30	-0,89	19,20	2,84	1,2	0,00	0,0
2003-01-26 01:00	9	25	100	0,0	19,83	-0,89	25,5	1000,51	-1,30	-0,89	19,20	2,84	1,4	0,00	0,0
2003-01-26 01:30	333	25	100	2,8	19,73	-1,99	25,5	1000,51	-2,40	-5,20	19,10	1,74	3,3	0,00	0,0
2003-01-26 02:00	317	25	100	2,0	19,53	-2,69	25,5	1000,51	-3,10	-2,69	18,90	1,04	3,7	0,00	0,0
2003-01-26 02:30	284	25	100	1,8	19,53	-2,99	25,5	1000,51	-3,40	-2,99	18,90	0,74	3,1	0,00	0,0
2003-01-26 03:00	65	25	100	0,0	19,63	-2,99	25,5	1000,51	-3,40	-2,99	19,00	0,74	2,4	0,00	0,0
2003-01-26 03:30	52	25	100	0,0	19,83	-3,09	25,5	1000,51	-3,50	-3,09	19,20	0,64	1,6	0,00	0,0
2003-01-26 04:00	69	25	100	0,0	20,03	-3,19	25,5	1000,51	-3,60	-3,19	19,40	0,54	2,0	0,00	0,0
2003-01-26 04:30	69	25	100	0,0	20,03	-2,99	25,5	1000,51	-3,40	-2,99	19,40	0,74	0,0	0,00	0,0
2003-01-26 05:00	1	25	100	0,0	19,93	-2,99	25,5	1000,51	-3,40	-2,99	19,30	0,74	2,0	0,00	0,0
2003-01-26 05:30	1	25	100	0,0	19,73	-2,89	25,5	1000,51	-3,30	-2,89	19,10	0,84	0,0	0,00	0,0
2003-01-26 06:00	1	25	100	0,0	19,63	-2,79	25,5	1000,51	-3,20	-2,79	19,00	0,94	0,0	0,00	0,0
2003-01-26 06:30	1	25	100	0,0	19,63	-2,99	25,5	1000,51	-3,40	-2,99	19,00	0,74	0,0	0,00	0,0
2003-01-26 07:00	67	25	100	1,2	19,83	-2,89	25,5	1000,51	-3,30	-2,89	19,20	0,84	1,6	0,00	0,0
2003-01-26 07:30	67	25	100	0,0	20,03	-2,79	25,5	1000,51	-3,20	-2,79	19,40	0,94	0,0	0,00	0,0
2003-01-26 08:00	67	25	100	0,0	20,03	-2,69	25,5	1000,51	-3,10	-2,69	19,40	1,04	0,0	0,00	0,0
2003-01-26 08:30	67	25	100	0,0	19,93	-2,49	25,5	999,51	-2,90	-2,49	19,30	1,24	0,0	0,00	0,0
2003-01-26 09:00	67	25	100	0,0	19,83	-2,19	25,5	999,51	-2,60	-2,19	19,20	1,54	0,0	0,00	0,0
2003-01-26 09:30	67	25	100	0,0	19,73	-2,09	25,5	999,51	-2,50	-2,09	19,10	1,64	0,0	0,00	0,0
2003-01-26 10:00	67	25	100	0,0	19,73	-2,19	25,5	999,51	-2,60	-2,19	19,10	1,54	0,0	0,00	0,0
2003-01-26 10:30	67	25	100	0,0	19,83	-2,29	25,5	998,51	-2,70	-2,29	19,20	1,44	0,0	0,00	0,0
2003-01-26 11:00	297	25	100	1,4	19,93	-2,19	25,5	998,51	-2,60	-2,19	19,30	1,54	2,2	0,00	0,0
2003-01-26 11:30	334	25	100	2,0	20,03	-2,09	25,5	998,51	-2,50	-2,09	19,40	1,64	2,4	0,00	0,0
2003-01-26 12:00	295	25	100	0,0	20,13	-1,49	25,5	998,51	-1,90	-1,49	19,50	2,24	1,4	0,00	0,0
2003-01-26 12:30	295	25	100	0,0	20,03	-1,39	26,0	998,51	-1,80	-1,39	19,40	2,34	1,4	0,50	0,5
2003-01-26 13:00	295	25	100	0,0	19,83	-1,59	26,0	998,51	-2,00	-1,59	19,20	2,14	1,4	0,50	0,5
2003-01-26 13:30	295	25	100	0,0	19,63	-1,79	26,0	998,51	-2,20	-1,79	19,00	1,94	1,4	0,00	0,5
2003-01-26 14:00	250	25	100	0,0	19,53	-1,49	26,0	998,51	-1,90	-1,49	18,90	2,24	1,4	0,00	0,5
2003-01-26 14:30	205	25	100	0,0	19,33	-1,29	26,0	997,50	-1,70	-1,29	18,70	2,44	1,4	0,00	0,5
2003-01-26 15:00	255	25	100	0,0	19,13	-1,09	26,0	997,50	-1,50	-1,09	18,50	2,64	1,4	0,00	0,5
2003-01-26 15:30	255	25	100	0,0	19,03	-1,09	26,0	997,50	-1,50	-1,09	18,40	2,64	0,0	0,00	0,5
2003-01-26 16:00	255	25	100	0,0	19,03	-0,99	26,0	997,50	-1,40	-0,99	18,40	2,74	1,4	0,00	0,5
2003-01-26 16:30	315	25	100	1,4	18,93	-1,39	26,5	997,50	-1,80	-1,39	18,30	2,34	2,2	0,50	1,0
2003-01-26 17:00	262	25	100	2,2	18,73	-1,39	26,5	997,50	-1,80	-1,39	18,10	2,34	3,5	0,50	1,0
2003-01-26 17:30	298	25	100	1,6	18,63	-0,89	26,5	997,50	-1,30	-0,89	18,00	2,84	4,5	0,00	1,0
2003-01-26 18:00	277	25	100	2,6	18,63	-0,39	26,5	997,50	-0,80	-2,21	18,00	3,34	5,2	0,00	1,0
2003-01-26 18:30	296	25	100	2,8	18,73	-0,39	26,5	998,51	-0,80	-3,46	18,10	3,34	6,0	0,00	1,0
2003-01-26 19:00	282	25	99	3,7	18,93	-0,39	26,5	998,51	-0,95	-5,94	18,30	3,26	6,2	0,00	1,0
2003-01-26 19:30	287	25	94	3,7	18,93	-1,19	26,5	999,51	-2,47	-6,87	18,30	2,03	6,9	0,00	1,0
2003-01-26 20:00	295	25	94	2,4	18,93	-1,49	26,5	999,51	-2,76	-3,38	18,30	1,73	4,9	0,00	1,0
2003-01-26 20:30	305	25	92	1,4	18,83	-1,79	27,0	1000,51	-3,36	-1,79	18,20	1,27	3,9	0,50	1,5

Datum	Vindriktning °	Luftfukt inne Rh%	Luftfukt ute Rh%	Vindhastighet m/s	Temp inne °C	Temp ute °C	Nederb. månad mm	Lufttryck Mbar	Daggpunkt °C	Kyleffekt °C	Vix inne °C	Vix ute °C	Vindby m/s	Korr lufttryck	Nederb./dygn mm
2003-01-26 21:00	356	25	88	5,8	18,63	-2,29	27,0	1000,51	-4,47	-12,12	18,00	0,45	7,5	0,50	1,5
2003-01-26 21:30	338	25	90	3,9	18,43	-3,49	27,0	1000,51	-5,34	-9,55	17,80	-0,60	7,1	0,00	1,5
2003-01-26 22:00	327	25	89	3,7	18,43	-3,59	27,0	1000,51	-5,59	-9,67	17,80	-0,78	6,6	0,00	1,5
2003-01-26 22:30	311	25	89	1,4	18,73	-3,89	27,0	1001,51	-5,88	-3,89	18,10	-1,08	3,9	0,00	1,5
2003-01-26 23:00	297	25	89	2,2	19,03	-3,59	27,0	1001,51	-5,59	-3,59	18,40	-0,78	3,7	0,00	1,5
2003-01-26 23:30	305	25	85	3,9	19,13	-4,09	27,0	1001,51	-6,70	-10,25	18,50	-1,59	4,9	0,00	1,5
2003-01-27 00:00	288	25	85	1,2	19,13	-4,49	27,0	1001,51	-7,09	-4,49	18,50	-1,99	5,4	0,50	0,0
2003-01-27 00:30	288	25	87	0,0	19,03	-5,39	27,0	1002,51	-7,66	-5,39	18,40	-2,73	0,0	0,00	0,0
2003-01-27 01:00	337	25	85	3,1	18,83	-5,69	27,0	1002,51	-8,27	-9,25	18,20	-3,19	3,5	0,00	0,0
2003-01-27 01:30	317	25	85	0,0	18,83	-6,19	27,0	1002,51	-8,76	-6,19	18,20	-3,69	3,3	0,00	0,0
2003-01-27 02:00	318	25	85	0,0	18,93	-7,89	27,0	1002,51	-10,42	-7,89	18,30	-5,39	0,0	0,00	0,0
2003-01-27 02:30	61	25	87	1,2	19,13	-8,89	27,0	1002,51	-11,10	-8,89	18,50	-6,24	1,4	0,00	0,0
2003-01-27 03:00	85	25	90	0,0	19,33	-8,89	27,0	1002,51	-10,66	-8,89	18,70	-6,00	1,6	0,00	0,0
2003-01-27 03:30	85	25	94	0,0	19,23	-8,59	27,0	1002,51	-9,80	-8,59	18,60	-5,37	1,4	0,00	0,0
2003-01-27 04:00	85	25	92	0,0	19,13	-8,69	27,0	1001,51	-10,18	-8,69	18,50	-5,64	1,2	0,00	0,0
2003-01-27 04:30	61	25	91	0,0	18,93	-9,59	27,5	1001,51	-11,21	-9,59	18,30	-6,62	2,0	0,50	0,5
2003-01-27 05:00	61	25	92	0,0	18,83	-9,19	27,5	1000,51	-10,67	-9,19	18,20	-6,14	1,2	0,50	0,5
2003-01-27 05:30	60	25	94	0,0	18,93	-9,29	27,5	1000,51	-10,49	-9,29	18,30	-6,08	1,2	0,00	0,5
2003-01-27 06:00	356	25	94	0,0	19,13	-8,89	27,5	1000,51	-10,09	-8,89	18,50	-5,68	1,6	0,00	0,5
2003-01-27 06:30	58	25	94	0,0	19,33	-8,89	27,5	1000,51	-10,09	-8,89	18,70	-5,68	1,4	0,00	0,5
2003-01-27 07:00	58	25	94	0,0	19,33	-8,69	27,5	1000,51	-9,90	-8,69	18,70	-5,47	1,2	0,00	0,5
2003-01-27 07:30	58	25	94	0,0	19,13	-8,69	27,5	1000,51	-9,90	-8,69	18,50	-5,47	1,4	0,00	0,5
2003-01-27 08:00	58	25	95	0,0	19,03	-8,49	27,5	1000,51	-9,56	-8,49	18,40	-5,19	1,4	0,00	0,5
2003-01-27 08:30	70	25	94	0,0	18,93	-7,99	28,0	999,51	-9,20	-7,99	18,30	-4,77	1,6	0,50	1,0
2003-01-27 09:00	87	25	91	0,0	18,93	-7,19	28,0	999,51	-8,84	-7,19	18,30	-4,22	1,8	0,50	1,0
2003-01-27 09:30	79	25	90	0,0	19,03	-7,09	28,0	999,51	-8,89	-7,09	18,40	-4,20	2,0	0,00	1,0
2003-01-27 10:00	89	25	90	1,4	19,23	-6,99	28,0	998,51	-8,79	-6,99	18,60	-4,10	2,6	0,00	1,0
2003-01-27 10:30	104	25	91	2,0	19,33	-6,99	28,0	998,51	-8,64	-6,99	18,70	-4,02	2,4	0,00	1,0
2003-01-27 11:00	107	25	94	0,0	19,23	-7,09	28,0	998,51	-8,31	-7,09	18,60	-3,87	3,7	0,00	1,0
2003-01-27 11:30	106	25	95	2,4	19,13	-7,09	28,0	997,50	-8,17	-9,29	18,50	-3,79	3,0	0,00	1,0
2003-01-27 12:00	104	25	96	2,6	19,03	-6,99	28,0	997,50	-7,93	-9,18	18,40	-3,61	3,5	0,00	1,0
2003-01-27 12:30	95	25	98	2,4	18,93	-6,99	28,5	997,50	-7,66	-9,18	18,30	-3,44	3,7	0,50	1,5
2003-01-27 13:00	100	25	99	2,6	18,83	-6,89	28,5	996,50	-7,42	-9,08	18,20	-3,25	3,7	0,50	1,5
2003-01-27 13:30	103	25	100	2,6	18,93	-6,79	28,5	996,50	-7,19	-8,97	18,30	-3,06	3,9	0,00	1,5
2003-01-27 14:00	87	25	100	1,8	18,93	-6,59	28,5	996,50	-6,99	-6,59	18,30	-2,86	3,5	0,00	1,5
2003-01-27 14:30	98	25	100	1,2	19,13	-6,29	28,5	995,50	-6,69	-6,29	18,50	-2,56	4,1	0,00	1,5
2003-01-27 15:00	96	25	100	1,8	19,23	-6,19	28,5	995,50	-6,59	-6,19	18,60	-2,46	3,9	0,00	1,5
2003-01-27 15:30	101	25	100	2,4	19,23	-6,19	28,5	995,50	-6,59	-8,34	18,60	-2,46	3,3	0,00	1,5
2003-01-27 16:00	95	25	100	1,6	19,23	-6,09	28,5	994,50	-6,49	-6,09	18,60	-2,36	3,7	0,00	1,5
2003-01-27 16:30	96	25	100	2,0	19,23	-6,09	29,0	994,50	-6,49	-6,09	18,60	-2,36	3,3	0,50	2,0
2003-01-27 17:00	76	25	100	1,6	19,23	-6,09	29,0	994,50	-6,49	-6,09	18,60	-2,36	3,0	0,50	2,0
2003-01-27 17:30	106	25	100	2,0	19,13	-5,99	29,0	993,50	-6,39	-5,99	18,50	-2,26	2,8	0,00	2,0
2003-01-27 18:00	85	25	100	0,0	19,13	-5,89	29,0	993,50	-6,29	-5,89	18,50	-2,16	2,8	0,00	2,0
2003-01-27 18:30	88	25	100	0,0	19,13	-5,99	29,0	993,50	-6,39	-5,99	18,50	-2,26	2,8	0,00	2,0
2003-01-27 19:00	107	25	100	1,2	19,13	-5,89	29,0	992,50	-6,29	-5,89	18,50	-2,16	3,3	0,00	2,0
2003-01-27 19:30	118	25	100	1,2	19,13	-5,89	29,0	992,50	-6,29	-5,89	18,50	-2,16	3,1	0,00	2,0



Datum	Vindriktning °	Luftfukt inne Rh%	Luftfukt ute Rh%	Vindhastighet m/s	Temp inne °C	Temp ute °C	Nederb. månad mm	Lufttryck Mbar	Daggpunkt °C	Kyleffekt °C	Vix inne °C	Vix ute °C	Vindby m/s	Korr lufttryck	Nederb./dygn mm
2003-01-27 20:00	117	25	100	0,0	19,13	-5,69	29,0	992,50	-6,09	-5,69	18,50	-1,96	3,3	0,00	2,0
2003-01-27 20:30	117	25	100	0,0	19,13	-5,69	29,0	992,50	-6,09	-5,69	18,50	-1,96	1,8	0,00	2,0
2003-01-27 21:00	117	25	100	0,0	19,03	-5,49	29,0	991,50	-5,89	-5,49	18,40	-1,76	0,0	0,00	2,0
2003-01-27 21:30	86	25	100	0,0	19,03	-5,59	29,0	991,50	-5,99	-5,59	18,40	-1,86	1,6	0,00	2,0
2003-01-27 22:00	86	25	100	0,0	19,03	-5,49	29,0	991,50	-5,89	-5,49	18,40	-1,76	1,6	0,00	2,0
2003-01-27 22:30	88	25	100	1,6	19,03	-6,29	29,0	991,50	-6,69	-6,29	18,40	-2,56	2,4	0,00	2,0
2003-01-27 23:00	86	25	100	0,0	19,03	-6,59	29,0	990,50	-6,99	-6,59	18,40	-2,86	2,0	0,00	2,0
2003-01-27 23:30	226	25	99	1,2	19,03	-6,89	29,5	990,50	-7,42	-6,89	18,40	-3,25	2,0	0,00	2,5
2003-01-28 00:00	84	25	98	1,2	19,13	-7,19	29,5	990,50	-7,86	-7,19	18,50	-3,64	2,2	0,00	0,0
2003-01-28 00:30	328	25	97	1,2	19,13	-7,39	29,5	989,50	-8,19	-7,39	18,50	-3,92	2,2	0,00	0,0
2003-01-28 01:00	257	25	98	1,6	19,23	-7,59	29,5	989,50	-8,25	-7,59	18,60	-4,04	2,4	0,00	0,0
2003-01-28 01:30	53	25	98	0,0	19,33	-7,59	29,5	989,50	-8,25	-7,59	18,70	-4,04	2,6	0,00	0,0
2003-01-28 02:00	169	25	98	0,0	19,33	-7,69	29,5	988,50	-8,35	-7,69	18,70	-4,14	2,2	0,00	0,0
2003-01-28 02:30	292	25	98	2,8	19,33	-8,09	29,5	988,50	-8,75	-11,87	18,70	-4,54	3,1	0,00	0,0
2003-01-28 03:00	320	25	97	2,4	19,33	-8,19	29,5	988,50	-8,99	-10,45	18,70	-4,72	3,1	0,00	0,0
2003-01-28 03:30	341	25	96	1,8	19,43	-8,39	29,5	988,50	-9,32	-8,39	18,80	-5,01	3,3	0,00	0,0
2003-01-28 04:00	255	25	97	1,4	19,43	-8,49	29,5	987,50	-9,28	-8,49	18,80	-5,02	3,1	0,00	0,0
2003-01-28 04:30	169	25	97	1,2	19,43	-8,39	29,5	987,50	-9,19	-8,39	18,80	-4,92	3,0	0,00	0,0
2003-01-28 05:00	235	25	97	1,4	19,43	-8,29	29,5	987,50	-9,09	-8,29	18,80	-4,82	2,4	0,00	0,0
2003-01-28 05:30	235	25	97	1,6	19,53	-8,29	29,5	987,50	-9,09	-8,29	18,90	-4,82	2,6	0,00	0,0
2003-01-28 06:00	279	25	97	2,0	19,43	-8,29	29,5	987,50	-9,09	-8,29	18,80	-4,82	2,6	0,00	0,0
2003-01-28 06:30	196	25	96	1,6	19,53	-8,39	29,5	987,50	-9,32	-8,39	18,90	-5,01	2,8	0,00	0,0
2003-01-28 07:00	259	25	96	1,8	19,53	-8,59	29,5	987,50	-9,52	-8,59	18,90	-5,21	3,3	0,00	0,0
2003-01-28 07:30	310	25	96	1,2	19,53	-8,69	29,5	987,50	-9,62	-8,69	18,90	-5,31	2,6	0,00	0,0
2003-01-28 08:00	41	25	96	1,4	19,53	-8,69	29,5	987,50	-9,62	-8,69	18,90	-5,31	2,4	0,00	0,0
2003-01-28 08:30	211	25	96	1,6	19,53	-8,69	29,5	988,50	-9,62	-8,69	18,90	-5,31	3,0	0,00	0,0
2003-01-28 09:00	242	25	97	0,0	19,53	-8,59	29,5	988,50	-9,38	-8,59	18,90	-5,12	2,8	0,00	0,0
2003-01-28 09:30	281	25	97	1,4	19,53	-8,59	29,5	988,50	-9,38	-8,59	18,90	-5,12	2,8	0,00	0,0
2003-01-28 10:00	276	25	97	2,2	19,63	-8,59	29,5	988,50	-9,38	-8,59	19,00	-5,12	2,8	0,00	0,0
2003-01-28 10:30	321	25	96	1,2	19,63	-8,69	29,5	988,50	-9,62	-8,69	19,00	-5,31	3,1	0,00	0,0
2003-01-28 11:00	192	25	96	1,6	19,63	-8,69	29,5	988,50	-9,62	-8,69	19,00	-5,31	3,1	0,00	0,0
2003-01-28 11:30	256	25	96	1,2	19,73	-8,69	29,5	989,50	-9,62	-8,69	19,10	-5,31	3,5	0,00	0,0
2003-01-28 12:00	208	25	96	1,4	19,73	-8,89	29,5	989,50	-9,82	-8,89	19,10	-5,51	3,1	0,00	0,0
2003-01-28 12:30	77	25	95	0,0	19,73	-8,99	29,5	989,50	-10,05	-8,99	19,10	-5,69	3,0	0,00	0,0
2003-01-28 13:00	300	25	96	2,0	19,73	-9,09	29,5	989,50	-10,02	-9,09	19,10	-5,71	3,3	0,00	0,0
2003-01-28 13:30	286	25	96	1,6	19,73	-9,39	29,5	990,50	-10,31	-9,39	19,10	-6,01	3,5	0,00	0,0
2003-01-28 14:00	322	25	96	1,8	19,73	-9,39	29,5	990,50	-10,31	-9,39	19,10	-6,01	3,3	0,00	0,0
2003-01-28 14:30	266	25	95	2,2	19,73	-9,39	29,5	990,50	-10,45	-9,39	19,10	-6,09	3,1	0,00	0,0
2003-01-28 15:00	293	25	95	1,8	19,73	-9,49	29,5	991,50	-10,55	-9,49	19,10	-6,19	3,5	0,00	0,0
2003-01-28 15:30	36	25	96	2,2	19,73	-9,59	29,5	991,50	-10,51	-9,59	19,10	-6,21	3,0	0,00	0,0
2003-01-28 16:00	83	25	97	3,0	19,73	-9,79	29,5	991,50	-10,58	-13,73	19,10	-6,32	3,0	0,00	0,0
2003-01-28 16:30	65	25	99	0,0	19,83	-9,89	29,5	992,50	-10,41	-9,89	19,20	-6,25	4,1	0,00	0,0
2003-01-28 17:00	45	25	100	1,2	19,73	-9,79	29,5	992,50	-10,18	-9,79	19,10	-6,06	3,0	0,00	0,0
2003-01-28 17:30	101	25	100	0,0	19,73	-9,79	29,5	992,50	-10,18	-9,79	19,10	-6,06	3,1	0,00	0,0
2003-01-28 18:00	68	25	100	0,0	19,73	-9,79	29,5	993,50	-10,18	-9,79	19,10	-6,06	3,1	0,00	0,0
2003-01-28 18:30	77	25	100	0,0	19,63	-9,89	29,5	993,50	-10,28	-9,89	19,00	-6,16	2,2	0,00	0,0



Datum	Vindriktning °	Luftfukt inne Rh%	Luftfukt ute Rh%	Vindhastighet m/s	Temp inne °C	Temp ute °C	Nederb. månad mm	Lufttryck Mbar	Daggpunkt °C	Kyleffekt °C	Vix inne °C	Vix ute °C	Vindby m/s	Korr lufttryck	Nederb./dygn mm
2003-01-28 19:00	89	25	100	2,0	19,63	-9,99	29,5	993,50	-10,38	-9,99	19,00	-6,26	3,3	0,00	0,0
2003-01-28 19:30	294	25	100	0,0	19,63	-9,89	29,5	993,50	-10,28	-9,89	19,00	-6,16	2,8	0,00	0,0
2003-01-28 20:00	78	25	100	0,0	19,63	-9,89	29,5	994,50	-10,28	-9,89	19,00	-6,16	2,4	0,00	0,0
2003-01-28 20:30	74	24	100	0,0	19,63	-9,89	29,5	994,50	-10,28	-9,89	18,97	-6,16	2,4	0,00	0,0
2003-01-28 21:00	341	24	100	0,0	19,63	-10,09	29,5	994,50	-10,48	-10,09	18,97	-6,36	1,6	0,00	0,0
2003-01-28 21:30	61	24	100	0,0	19,63	-10,19	29,5	994,50	-10,58	-10,19	18,97	-6,46	2,4	0,00	0,0
2003-01-28 22:00	63	25	100	1,2	19,53	-10,29	29,5	995,50	-10,68	-10,29	18,90	-6,57	2,8	0,00	0,0
2003-01-28 22:30	84	25	100	1,2	19,43	-10,29	29,5	995,50	-10,68	-10,29	18,80	-6,57	2,8	0,00	0,0
2003-01-28 23:00	66	25	100	0,0	19,33	-10,49	29,5	995,50	-10,88	-10,49	18,70	-6,77	3,0	0,00	0,0
2003-01-28 23:30	74	25	100	1,2	19,23	-10,49	29,5	995,50	-10,88	-10,49	18,60	-6,77	2,4	0,00	0,0
2003-01-29 00:00	72	25	100	1,8	19,33	-10,80	29,5	995,50	-11,18	-10,80	18,70	-7,07	3,0	0,00	0,0
2003-01-29 00:30	85	25	100	0,0	19,43	-10,90	29,5	996,50	-11,18	-10,90	18,80	-12,13	2,8	0,00	0,0
2003-01-29 01:00	69	25	100	0,0	19,53	-11,10	29,5	996,50	-11,18	-11,10	18,90	-12,33	3,3	0,00	0,0
2003-01-29 01:30	69	24	100	0,0	19,63	-11,20	29,5	996,50	-11,18	-11,20	18,97	-12,43	2,4	0,00	0,0
2003-01-29 02:00	79	24	100	0,0	19,63	-11,40	29,5	996,50	-11,18	-11,40	18,97	-12,63	2,0	0,00	0,0
2003-01-29 02:30	332	24	100	0,0	19,63	-11,80	29,5	996,50	-11,18	-11,80	18,97	-13,03	1,6	0,00	0,0
2003-01-29 03:00	225	24	100	1,2	19,63	-12,10	29,5	996,50	-11,18	-12,10	18,97	-13,33	2,2	0,00	0,0
2003-01-29 03:30	261	25	100	0,0	19,53	-12,20	29,5	996,50	-11,18	-12,20	18,90	-13,43	2,2	0,00	0,0
2003-01-29 04:00	265	25	100	0,0	19,43	-12,40	29,5	997,50	-11,18	-12,40	18,80	-13,63	2,0	0,00	0,0
2003-01-29 04:30	277	25	100	0,0	19,43	-12,60	29,5	997,50	-11,18	-12,60	18,80	-13,83	2,8	0,00	0,0
2003-01-29 05:00	290	25	100	1,4	19,43	-12,60	29,5	997,50	-11,18	-12,60	18,80	-13,83	2,6	0,00	0,0
2003-01-29 05:30	253	25	100	0,0	19,43	-12,50	29,5	997,50	-11,18	-12,50	18,80	-13,73	2,2	0,00	0,0
2003-01-29 06:00	284	24	100	0,0	19,53	-12,60	29,5	997,50	-11,18	-12,60	18,87	-13,83	2,4	0,00	0,0
2003-01-29 06:30	254	24	100	1,2	19,73	-12,60	29,5	997,50	-11,18	-12,60	19,07	-13,83	2,4	0,00	0,0
2003-01-29 07:00	210	24	100	1,2	19,83	-12,60	29,5	998,51	-11,18	-12,60	19,17	-13,83	2,4	0,00	0,0
2003-01-29 07:30	254	24	100	0,0	19,83	-12,70	29,5	998,51	-11,18	-12,70	19,17	-13,93	2,8	0,00	0,0
2003-01-29 08:00	274	24	100	1,8	19,83	-12,80	29,5	998,51	-11,18	-12,80	19,17	-14,03	3,0	0,00	0,0
2003-01-29 08:30	222	24	100	1,4	19,73	-12,90	29,5	998,51	-11,18	-12,90	19,07	-14,13	2,8	0,00	0,0
2003-01-29 09:00	186	24	100	0,0	19,63	-12,90	29,5	998,51	-11,18	-12,90	18,97	-14,13	2,8	0,00	0,0
2003-01-29 09:30	242	24	100	1,2	19,63	-12,90	29,5	999,51	-11,18	-12,90	18,97	-14,13	2,6	0,00	0,0
2003-01-29 10:00	268	24	100	1,2	19,63	-12,90	29,5	999,51	-11,18	-12,90	18,97	-14,13	2,8	0,00	0,0
2003-01-29 10:30	256	24	100	1,4	19,63	-12,80	29,5	999,51	-11,18	-12,80	18,97	-14,03	3,0	0,00	0,0
2003-01-29 11:00	87	24	100	0,0	19,73	-12,80	29,5	999,51	-11,18	-12,80	19,07	-14,03	3,1	0,00	0,0
2003-01-29 11:30	41	24	100	0,0	19,73	-12,70	29,5	999,51	-11,18	-12,70	19,07	-13,93	2,4	0,00	0,0
2003-01-29 12:00	49	24	100	0,0	19,73	-12,50	29,5	999,51	-11,18	-12,50	19,07	-13,73	2,4	0,00	0,0
2003-01-29 12:30	338	24	100	0,0	19,73	-12,60	29,5	999,51	-11,18	-12,60	19,07	-13,83	2,2	0,00	0,0
2003-01-29 13:00	66	24	100	0,0	19,63	-12,50	29,5	999,51	-11,18	-12,50	18,97	-13,73	2,4	0,00	0,0
2003-01-29 13:30	337	24	100	2,0	19,53	-12,60	29,5	999,51	-11,18	-12,60	18,87	-13,83	2,0	0,00	0,0
2003-01-29 14:00	346	24	100	0,0	19,43	-12,30	29,5	999,51	-11,18	-12,30	18,77	-13,53	2,0	0,00	0,0
2003-01-29 14:30	356	24	100	0,0	19,33	-12,60	29,5	999,51	-11,18	-12,60	18,67	-13,83	1,8	0,00	0,0
2003-01-29 15:00	316	24	100	0,0	19,33	-12,60	29,5	999,51	-11,18	-12,60	18,67	-13,83	1,8	0,00	0,0
2003-01-29 15:30	316	24	100	0,0	19,33	-12,70	29,5	999,51	-11,18	-12,70	18,67	-13,93	1,4	0,00	0,0
2003-01-29 16:00	316	24	100	0,0	19,33	-12,90	29,5	999,51	-11,18	-12,90	18,67	-14,13	0,0	0,00	0,0
2003-01-29 16:30	316	24	100	0,0	19,33	-13,20	29,5	999,51	-11,18	-13,20	18,67	-14,43	0,0	0,00	0,0
2003-01-29 17:00	316	24	100	0,0	19,33	-13,40	29,5	999,51	-11,18	-13,40	18,67	-14,63	0,0	0,00	0,0
2003-01-29 17:30	316	24	100	0,0	19,33	-13,40	29,5	999,51	-11,18	-13,40	18,67	-14,63	0,0	0,00	0,0

Datum	Vindriktning °	Luftfukt inne Rh%	Luftfukt ute Rh%	Vindhastighet m/s	Temp inne °C	Temp ute °C	Nederb. månad mm	Luftryck Mbar	Daggpunkt °C	Kyleffekt °C	Vix inne °C	Vix ute °C	Vindby m/s	Korr luftryck	Nederb./dygn mm
2003-01-29 18:00	316	24	100	0,0	19,33	-13,60	29,5	999,51	-11,18	-13,60	18,67	-14,83	0,0	0,00	0,0
2003-01-29 18:30	316	24	100	0,0	19,33	-13,90	29,5	999,51	-11,18	-13,90	18,67	-15,13	0,0	0,00	0,0
2003-01-29 19:00	316	24	100	0,0	19,33	-14,10	29,5	999,51	-11,18	-14,10	18,67	-15,33	0,0	0,00	0,0
2003-01-29 19:30	316	24	100	0,0	19,43	-14,40	29,5	999,51	-11,18	-14,40	18,77	-15,63	0,0	0,00	0,0
2003-01-29 20:00	316	24	100	0,0	19,23	-15,00	29,5	999,51	-11,18	-15,00	18,57	-16,23	0,0	0,00	0,0
2003-01-29 20:30	316	24	100	0,0	19,13	-15,90	29,5	999,51	-11,18	-15,90	18,47	-17,13	0,0	0,00	0,0
2003-01-29 21:00	316	24	100	0,0	18,93	-16,50	29,5	999,51	-11,18	-16,50	18,27	-17,73	0,0	0,00	0,0
2003-01-29 21:30	316	24	100	0,0	18,83	-17,20	29,5	999,51	-11,18	-17,20	18,17	-18,43	0,0	0,00	0,0
2003-01-29 22:00	317	24	100	0,0	18,73	-17,10	29,5	999,51	-11,18	-17,10	18,07	-18,33	0,0	0,00	0,0
2003-01-29 22:30	316	24	100	0,0	18,83	-17,60	29,5	999,51	-11,18	-17,60	18,17	-18,83	0,0	0,00	0,0
2003-01-29 23:00	316	24	100	0,0	19,03	-17,80	29,5	999,51	-11,18	-17,80	18,37	-19,04	0,0	0,00	0,0
2003-01-29 23:30	316	24	100	0,0	19,23	-17,90	29,5	999,51	-11,18	-17,90	18,57	-19,14	0,0	0,00	0,0
2003-01-30 00:00	316	24	100	1,8	19,23	-17,20	29,5	999,51	-11,18	-17,20	18,57	-18,43	2,6	0,00	0,0
2003-01-30 00:30	316	24	100	0,0	19,03	-17,40	29,5	999,51	-11,18	-17,40	18,37	-18,63	0,0	0,00	0,0
2003-01-30 01:00	316	24	100	0,0	18,83	-18,30	29,5	999,51	-11,18	-18,30	18,17	-19,54	1,6	0,00	0,0
2003-01-30 01:30	316	24	100	0,0	18,83	-19,10	29,5	999,51	-11,18	-19,10	18,17	-20,34	0,0	0,00	0,0
2003-01-30 02:00	316	24	100	0,0	18,93	-19,50	29,5	999,51	-11,18	-19,50	18,27	-20,74	0,0	0,00	0,0
2003-01-30 02:30	317	24	100	0,0	19,13	-19,40	29,5	999,51	-11,18	-19,40	18,47	-20,64	0,0	0,00	0,0
2003-01-30 03:00	317	24	100	0,0	19,13	-19,40	29,5	999,51	-11,18	-19,40	18,47	-20,64	0,0	0,00	0,0
2003-01-30 03:30	317	24	100	0,0	19,13	-20,20	29,5	999,51	-11,18	-20,20	18,47	-21,44	0,0	0,00	0,0
2003-01-30 04:00	317	24	100	0,0	18,93	-20,20	29,5	999,51	-11,18	-20,20	18,27	-21,44	1,2	0,00	0,0
2003-01-30 04:30	317	24	100	0,0	18,83	-20,40	29,5	999,51	-11,18	-20,40	18,17	-21,64	0,0	0,00	0,0
2003-01-30 05:00	317	24	100	0,0	18,73	-20,40	29,5	999,51	-11,18	-20,40	18,07	-21,64	0,0	0,00	0,0
2003-01-30 05:30	317	24	100	0,0	18,73	-20,30	29,5	999,51	-11,18	-20,30	18,07	-21,54	0,0	0,00	0,0
2003-01-30 06:00	281	24	100	0,0	18,83	-20,40	29,5	999,51	-11,18	-20,40	18,17	-21,64	1,8	0,00	0,0
2003-01-30 06:30	281	24	100	0,0	18,83	-20,80	29,5	999,51	-11,18	-20,80	18,17	-22,04	1,2	0,00	0,0
2003-01-30 07:00	281	24	100	0,0	18,93	-21,10	29,5	999,51	-11,18	-21,10	18,27	-22,34	1,4	0,00	0,0
2003-01-30 07:30	281	24	100	0,0	19,03	-21,30	29,5	999,51	-11,18	-21,30	18,37	-22,54	0,0	0,00	0,0
2003-01-30 08:00	281	24	100	0,0	19,03	-21,70	29,5	1000,51	-11,18	-21,70	18,37	-22,94	0,0	0,00	0,0
2003-01-30 08:30	281	24	100	0,0	18,93	-21,50	29,5	1000,51	-11,18	-21,50	18,27	-22,74	0,0	0,00	0,0
2003-01-30 09:00	281	24	100	0,0	18,83	-20,60	29,5	1001,51	-11,18	-20,60	18,17	-21,84	0,0	0,00	0,0
2003-01-30 09:30	281	24	100	0,0	18,73	-19,70	29,5	1001,51	-11,18	-19,70	18,07	-20,94	0,0	0,00	0,0
2003-01-30 10:00	283	24	100	0,0	18,73	-18,20	29,5	1001,51	-11,18	-18,20	18,07	-19,44	1,4	0,00	0,0
2003-01-30 10:30	283	24	100	0,0	18,73	-17,70	29,5	1001,51	-11,18	-17,70	18,07	-18,93	0,0	0,00	0,0
2003-01-30 11:00	312	24	100	1,2	18,73	-16,40	29,5	1002,51	-11,18	-16,40	18,07	-17,63	1,6	0,00	0,0
2003-01-30 11:30	356	24	100	1,6	18,63	-15,60	29,5	1002,51	-11,18	-15,60	17,97	-16,83	2,4	0,00	0,0
2003-01-30 12:00	316	24	100	1,8	18,53	-15,40	29,5	1002,51	-11,18	-15,40	17,87	-16,63	2,4	0,00	0,0
2003-01-30 12:30	356	24	100	1,6	18,33	-14,80	29,5	1003,51	-11,18	-14,80	17,67	-16,03	2,8	0,00	0,0
2003-01-30 13:00	335	24	100	2,2	18,13	-14,70	29,5	1003,51	-11,18	-14,70	17,47	-15,93	3,1	0,00	0,0
2003-01-30 13:30	332	24	100	2,6	17,93	-14,40	29,5	1003,51	-11,18	-16,99	17,27	-15,63	3,3	0,00	0,0
2003-01-30 14:00	324	24	100	1,8	17,83	-14,30	29,5	1004,51	-11,18	-14,30	17,17	-15,53	3,1	0,00	0,0
2003-01-30 14:30	342	24	100	2,2	17,63	-14,50	29,5	1004,51	-11,18	-14,50	16,97	-15,73	2,8	0,00	0,0
2003-01-30 15:00	326	24	100	1,6	17,43	-14,70	29,5	1005,51	-11,18	-14,70	16,77	-15,93	2,8	0,00	0,0
2003-01-30 15:30	331	24	100	1,8	17,33	-15,10	29,5	1005,51	-11,18	-15,10	16,67	-16,33	2,6	0,00	0,0
2003-01-30 16:00	347	24	100	1,8	17,23	-15,60	29,5	1005,51	-11,18	-15,60	16,57	-16,83	2,8	0,00	0,0
2003-01-30 16:30	343	24	100	1,8	17,03	-16,40	29,5	1005,51	-11,18	-16,40	16,37	-17,63	2,6	0,00	0,0

Datum	Vindriktning °	Luftfukt inne Rh%	Luftfukt ute Rh%	Vindhastighet m/s	Temp inne °C	Temp ute °C	Nederb. månad mm	Lufftryck Mbar	Daggpunkt °C	Kyleffekt °C	Vix inne °C	Vix ute °C	Vindby m/s	Korr lufftryck	Nederb./dygn mm
2003-01-30 17:00	347	24	100	1,8	16,93	-16,40	29,5	1006,51	-11,18	-16,40	16,27	-17,63	2,4	0,00	0,0
2003-01-30 17:30	346	24	100	0,0	16,83	-16,70	29,5	1006,51	-11,18	-16,70	16,17	-17,93	2,8	0,00	0,0
2003-01-30 18:00	340	24	100	2,2	16,93	-18,40	29,5	1006,51	-11,18	-18,40	16,27	-19,64	2,4	0,00	0,0
2003-01-30 18:30	340	24	100	0,0	17,33	-18,70	29,5	1007,51	-11,18	-18,70	16,67	-19,94	2,2	0,00	0,0
2003-01-30 19:00	351	24	100	1,6	17,83	-17,40	29,5	1007,51	-11,18	-17,40	17,17	-18,63	2,8	0,00	0,0
2003-01-30 19:30	346	24	100	1,4	18,03	-16,80	29,5	1008,51	-11,18	-16,80	17,37	-18,03	3,0	0,00	0,0
2003-01-30 20:00	338	24	100	2,0	18,03	-18,30	29,5	1008,51	-11,18	-18,30	17,37	-19,54	2,2	0,00	0,0
2003-01-30 20:30	341	24	100	0,0	17,83	-19,20	29,5	1008,51	-11,18	-19,20	17,17	-20,44	2,2	0,00	0,0
2003-01-30 21:00	306	24	100	0,0	17,73	-20,30	29,5	1008,51	-11,18	-20,30	17,07	-21,54	2,0	0,00	0,0
2003-01-30 21:30	319	24	100	1,6	17,83	-19,30	29,5	1009,51	-11,18	-19,30	17,17	-20,54	2,2	0,00	0,0
2003-01-30 22:00	323	24	100	2,2	18,13	-19,00	29,5	1009,51	-11,18	-19,00	17,47	-20,24	3,1	0,00	0,0
2003-01-30 22:30	322	24	100	2,2	18,43	-19,40	29,5	1009,51	-11,18	-19,40	17,77	-20,64	2,8	0,00	0,0
2003-01-30 23:00	330	24	100	2,8	18,33	-19,20	29,5	1009,51	-11,18	-24,00	17,67	-20,44	3,3	0,00	0,0
2003-01-30 23:30	333	24	100	1,8	18,13	-19,30	29,5	1009,51	-11,18	-19,30	17,47	-20,54	3,5	0,00	0,0
2003-01-31 00:00	304	24	100	1,8	18,03	-19,60	29,5	1009,51	-11,18	-19,60	17,37	-20,84	3,1	0,00	0,0
2003-01-31 00:30	293	24	100	1,6	18,03	-20,00	29,5	1009,51	-11,18	-20,00	17,37	-21,24	2,0	0,00	0,0
2003-01-31 01:00	341	24	100	2,8	18,33	-19,70	29,5	1009,51	-11,18	-24,54	17,67	-20,94	3,0	0,00	0,0
2003-01-31 01:30	282	24	100	0,0	18,53	-19,60	29,5	1010,51	-11,18	-19,60	17,87	-20,84	4,1	0,00	0,0
2003-01-31 02:00	282	24	100	0,0	18,43	-19,70	29,5	1009,51	-11,18	-19,70	17,77	-20,94	1,4	0,00	0,0
2003-01-31 02:30	282	24	100	0,0	18,13	-19,90	29,5	1010,51	-11,18	-19,90	17,47	-21,14	1,8	0,00	0,0
2003-01-31 03:00	305	24	100	1,4	18,03	-19,10	29,5	1009,51	-11,18	-19,10	17,37	-20,34	2,8	0,00	0,0
2003-01-31 03:30	287	24	100	0,0	18,13	-19,30	29,5	1009,51	-11,18	-19,30	17,47	-20,54	2,2	0,00	0,0
2003-01-31 04:00	298	24	100	1,8	18,33	-20,20	29,5	1009,51	-11,18	-20,20	17,67	-21,44	2,4	0,00	0,0
2003-01-31 04:30	323	24	100	0,0	18,53	-20,50	29,5	1009,51	-11,18	-20,50	17,87	-21,74	2,2	0,00	0,0
2003-01-31 05:00	300	24	100	2,8	18,43	-21,40	29,5	1009,51	-11,18	-26,40	17,77	-22,64	3,1	0,00	0,0
2003-01-31 05:30	333	23	100	2,2	18,23	-20,30	29,5	1010,51	-11,18	-20,30	17,54	-21,54	3,5	0,00	0,0
2003-01-31 06:00	287	23	100	1,4	18,13	-21,60	29,5	1009,51	-11,18	-21,60	17,44	-22,84	2,8	0,00	0,0
2003-01-31 06:30	287	23	100	1,6	18,23	-21,30	29,5	1009,51	-11,18	-21,30	17,54	-22,54	2,0	0,00	0,0
2003-01-31 07:00	287	23	100	0,0	18,33	-20,40	29,5	1010,51	-11,18	-20,40	17,64	-21,64	2,0	0,00	0,0
2003-01-31 07:30	287	23	100	1,6	18,53	-21,30	29,5	1010,51	-11,18	-21,30	17,84	-22,54	2,0	0,00	0,0
2003-01-31 08:00	335	23	100	2,2	18,53	-19,20	29,5	1010,51	-11,18	-19,20	17,84	-20,44	2,4	0,00	0,0
2003-01-31 08:30	328	23	100	0,0	18,53	-19,90	29,5	1010,51	-11,18	-19,90	17,84	-21,14	3,1	0,00	0,0
2003-01-31 09:00	328	23	100	0,0	18,33	-20,40	29,5	1010,51	-11,18	-20,40	17,64	-21,64	2,0	0,00	0,0
2003-01-31 09:30	328	23	100	0,0	18,23	-21,30	29,5	1010,51	-11,18	-21,30	17,54	-22,54	1,6	0,00	0,0
2003-01-31 10:00	328	23	100	1,2	18,23	-20,40	29,5	1011,51	-11,18	-20,40	17,54	-21,64	1,6	0,00	0,0
2003-01-31 10:30	328	23	100	0,0	18,23	-20,50	29,5	1011,51	-11,18	-20,50	17,54	-21,74	1,6	0,00	0,0
2003-01-31 11:00	328	23	100	1,4	18,13	-19,20	29,5	1011,51	-11,18	-19,20	17,44	-20,44	2,0	0,00	0,0
2003-01-31 11:30	300	23	100	0,0	17,93	-19,00	29,5	1011,51	-11,18	-19,00	17,24	-20,24	2,2	0,00	0,0
2003-01-31 12:00	300	23	100	0,0	17,73	-18,70	29,5	1011,51	-11,18	-18,70	17,04	-19,94	0,0	0,00	0,0
2003-01-31 12:30	300	24	100	0,0	17,53	-18,50	29,5	1011,51	-11,18	-18,50	16,87	-19,74	2,2	0,00	0,0
2003-01-31 13:00	300	24	100	0,0	17,33	-18,50	29,5	1011,51	-11,18	-18,50	16,67	-19,74	0,0	0,00	0,0
2003-01-31 13:30	300	24	100	0,0	17,13	-18,10	29,5	1010,51	-11,18	-18,10	16,47	-19,34	1,6	0,00	0,0
2003-01-31 14:00	300	24	100	0,0	17,03	-17,60	29,5	1010,51	-11,18	-17,60	16,37	-18,83	0,0	0,00	0,0
2003-01-31 14:30	300	24	100	0,0	16,83	-17,40	29,5	1010,51	-11,18	-17,40	16,17	-18,63	1,6	0,00	0,0
2003-01-31 15:00	27	24	100	1,2	16,73	-17,70	29,5	1010,51	-11,18	-17,70	16,07	-18,93	1,8	0,00	0,0
2003-01-31 15:30	27	24	100	0,0	16,63	-17,80	29,5	1010,51	-11,18	-17,80	15,97	-19,04	1,6	0,00	0,0

Datum	Vindriktning °	Luftfukt inne Rh%	Luftfukt ute Rh%	Vindhastighet m/s	Temp inne °C	Temp ute °C	Nederb. månad mm	Lufttryck Mbar	Daggpunkt °C	Kyleffekt °C	Vix inne °C	Vix ute °C	Vindby m/s	Korr lufttryck	Nederb./dygn mm
2003-01-31 16:00	27	24	100	0,0	16,43	-18,20	29,5	1010,51	-11,18	-18,20	15,77	-19,44	1,8	0,00	0,0
2003-01-31 16:30	27	24	100	0,0	16,33	-18,50	29,5	1009,51	-11,18	-18,50	15,67	-19,74	0,0	0,00	0,0
2003-01-31 17:00	27	24	100	0,0	16,33	-18,40	29,5	1009,51	-11,18	-18,40	15,67	-19,64	1,6	0,00	0,0
2003-01-31 17:30	54	24	100	0,0	16,63	-18,30	29,5	1009,51	-11,18	-18,30	15,97	-19,54	1,6	0,00	0,0
2003-01-31 18:00	65	24	100	1,2	17,03	-18,10	29,5	1009,51	-11,18	-18,10	16,37	-19,34	2,0	0,00	0,0
2003-01-31 18:30	65	23	100	1,2	17,53	-17,60	29,5	1009,51	-11,18	-17,60	16,83	-18,83	2,0	0,00	0,0
2003-01-31 19:00	87	23	100	1,4	18,03	-17,10	29,5	1008,51	-11,18	-17,10	17,34	-18,33	2,0	0,00	0,0
2003-01-31 19:30	84	23	100	0,0	18,13	-16,50	29,5	1008,51	-11,18	-16,50	17,44	-17,73	2,0	0,00	0,0
2003-01-31 20:00	84	23	100	0,0	17,93	-17,80	29,5	1008,51	-11,18	-17,80	17,24	-19,04	1,6	0,00	0,0
2003-01-31 20:30	102	23	100	2,2	17,73	-17,40	29,5	1007,51	-11,18	-17,40	17,04	-18,63	2,8	0,00	0,0
2003-01-31 21:00	109	24	100	2,0	17,43	-17,30	29,5	1007,51	-11,18	-17,30	16,77	-18,53	3,1	0,00	0,0
2003-01-31 21:30	114	24	100	3,3	17,33	-16,70	29,5	1007,51	-11,18	-23,11	16,67	-17,93	3,3	0,00	0,0
2003-01-31 22:00	86	24	100	1,8	17,53	-17,10	29,5	1006,51	-11,18	-17,10	16,87	-18,33	3,1	0,00	0,0
2003-01-31 22:30	80	23	100	2,4	17,93	-17,50	29,5	1006,51	-11,18	-20,26	17,24	-18,73	3,0	0,00	0,0
2003-01-31 23:00	92	23	100	1,8	18,13	-17,70	29,5	1006,51	-11,18	-17,70	17,44	-18,93	3,9	0,00	0,0
2003-01-31 23:30	98	23	100	2,2	18,03	-17,70	29,5	1005,51	-11,18	-17,70	17,34	-18,93	3,3	0,00	0,0
2003-02-01 00:00	110	23	100	2,2	17,93	-17,60	29,5	1005,51	-11,18	-17,60	17,24	-18,83	3,3	0,00	0,0
<b>Medelvärde Månad</b>	<b>222</b>	<b>24</b>	<b>96</b>	<b>1,5</b>	<b>18,67</b>	<b>-9,21</b>		<b>1000,99</b>	<b>-9,25</b>	<b>-10,60</b>	<b>18,02</b>	<b>-7,53</b>	<b>3,1</b>		<b>0,0</b>
Min	0	23	71	0,0	16,33	-25,31		973,49	-20,17	-26,40	15,67	-26,54	0,0		0,0
Max	356	25	100	9,2	20,13	2,42	29,5	1025,52	1,65	1,62	19,50	5,86	16,1		