

### Medeltemperaturer / Max / Min

● Vindkyl medel °C  
 ● Dygns medel °C  
 ▲ Temp Max  
 ● Temp Min  
 — Temperatur

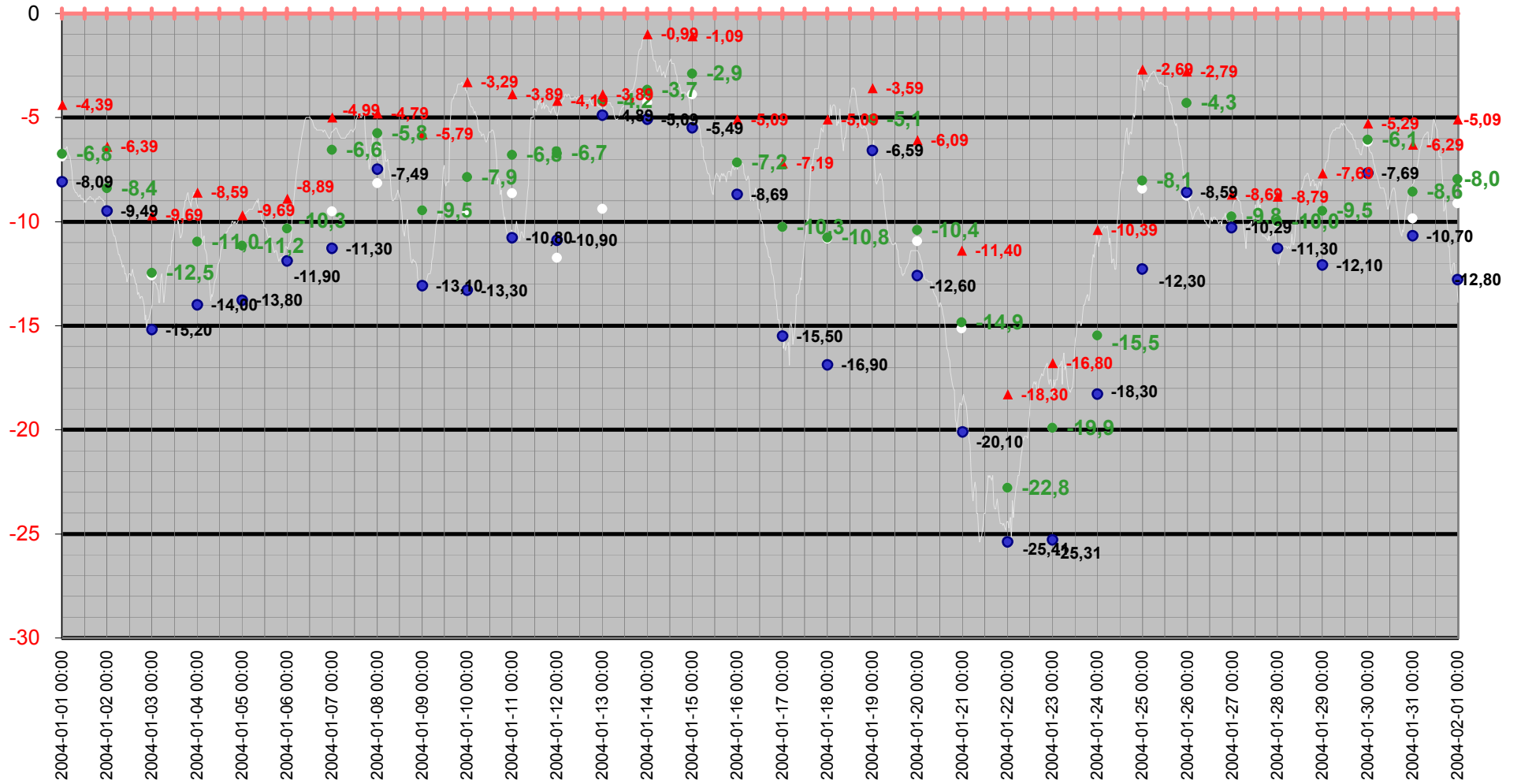

# Medeltemperatur

□ Vindkyl medel °C   ● Dygns medel °C   — Temperatur °C   — Kyleffekt °C

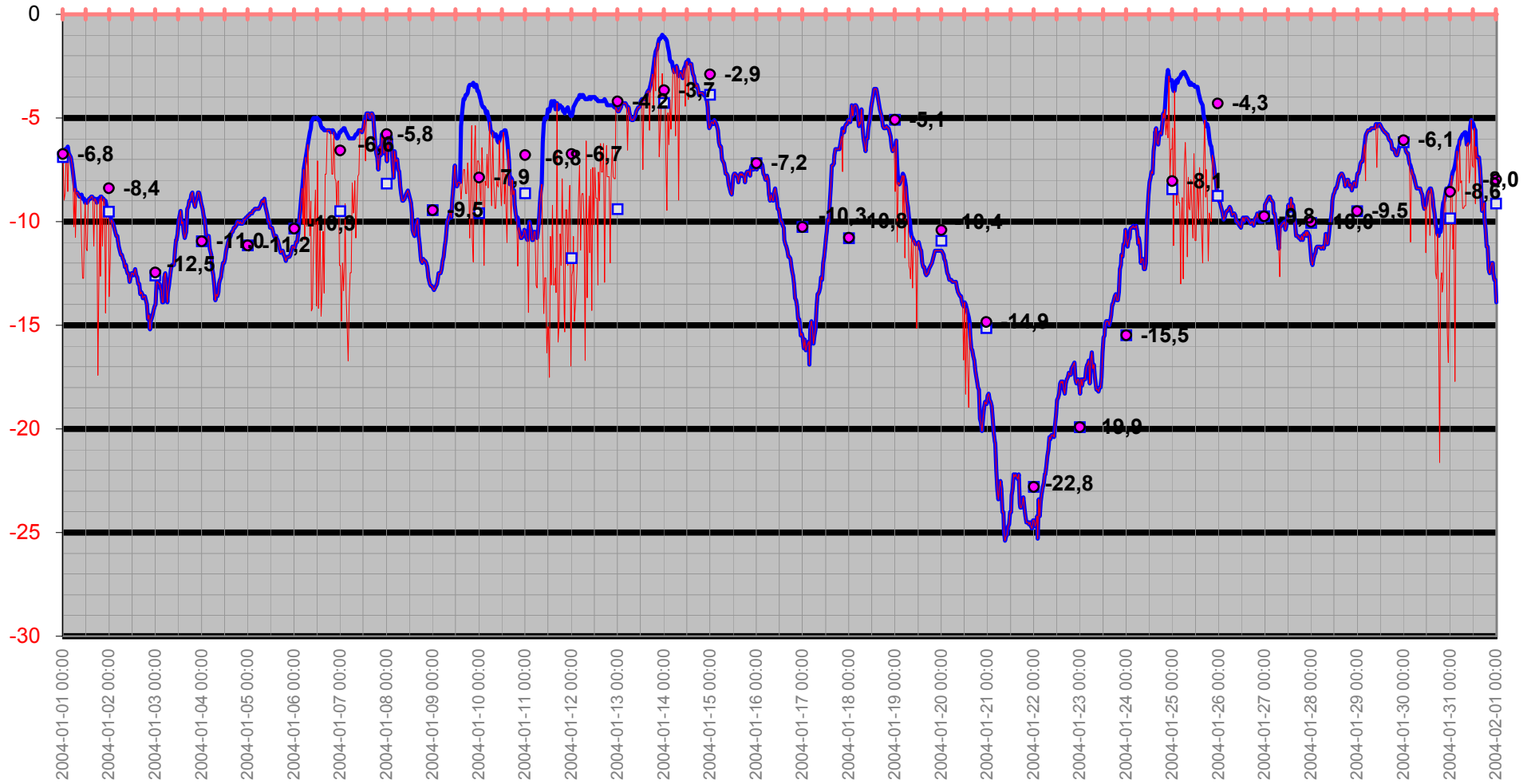

# Temperatur/Vindby

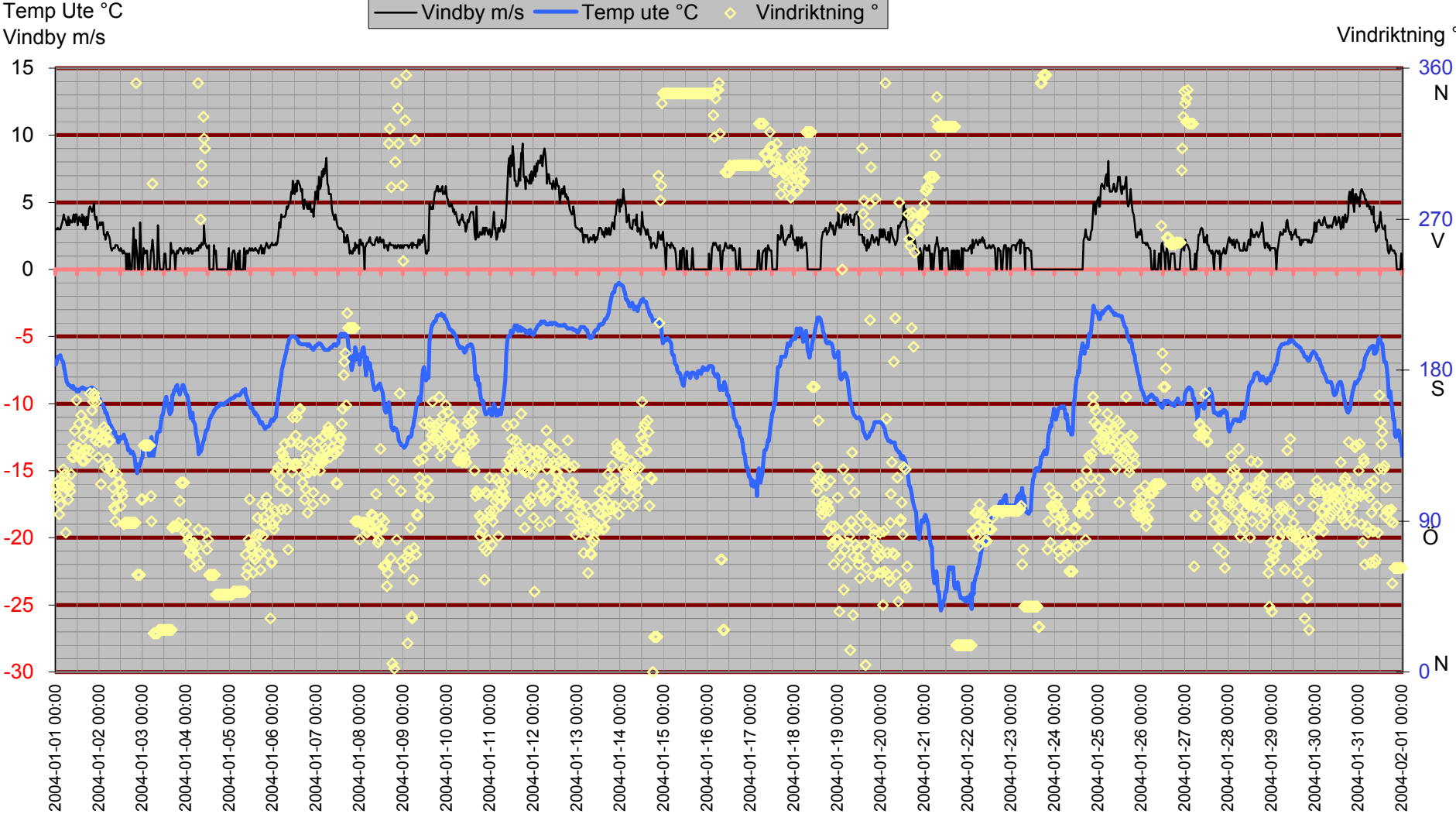

# Inne

Temp inne °C

Vindby m/s

Temp inne °C — Vindby m/s — Temp ute °C — Luftfukt inne Rh%

Temp ute °C

Luftfukt inne Rh%

Rh % inne

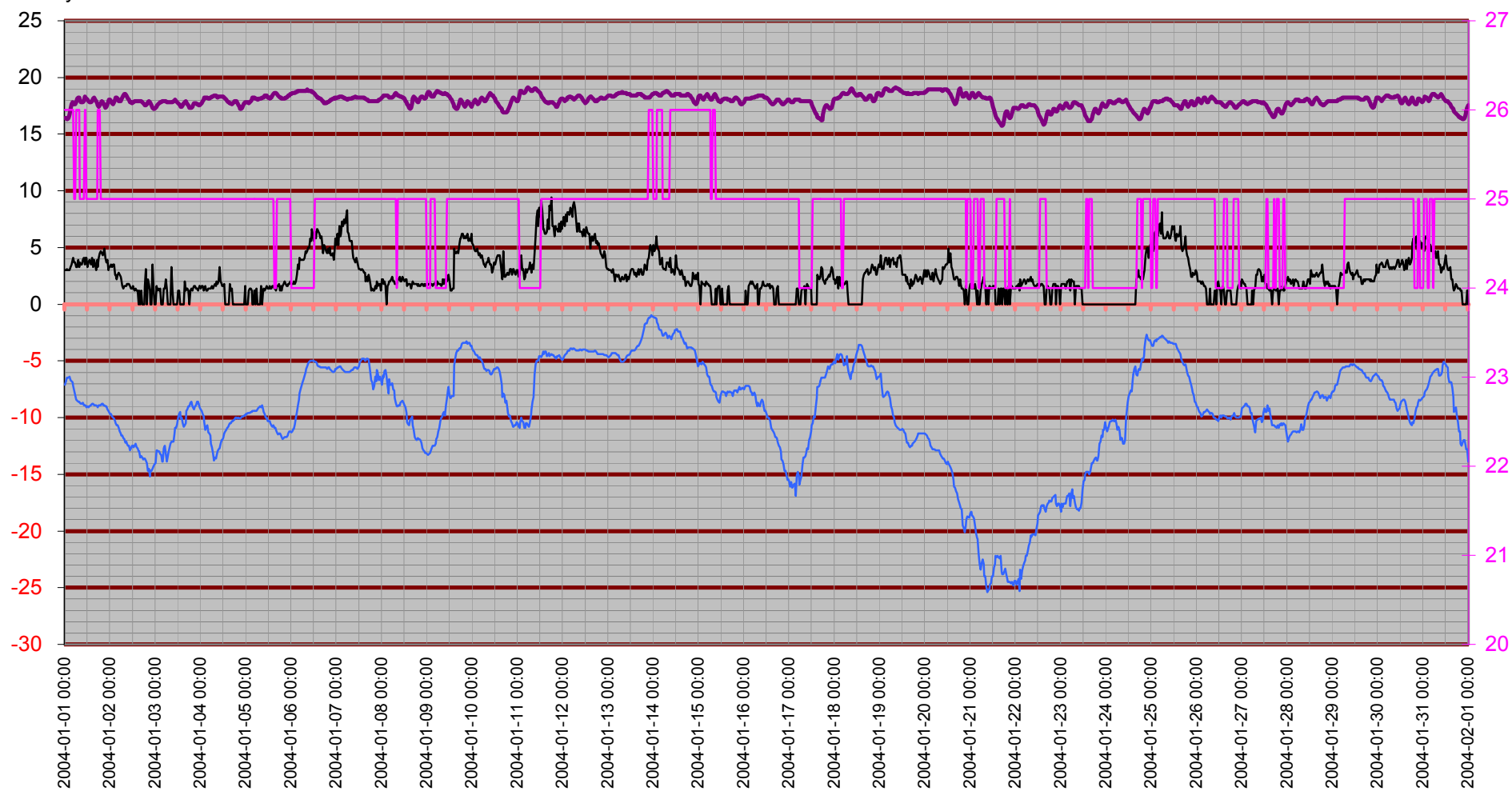

# Temperatur inne

Temp inne °C

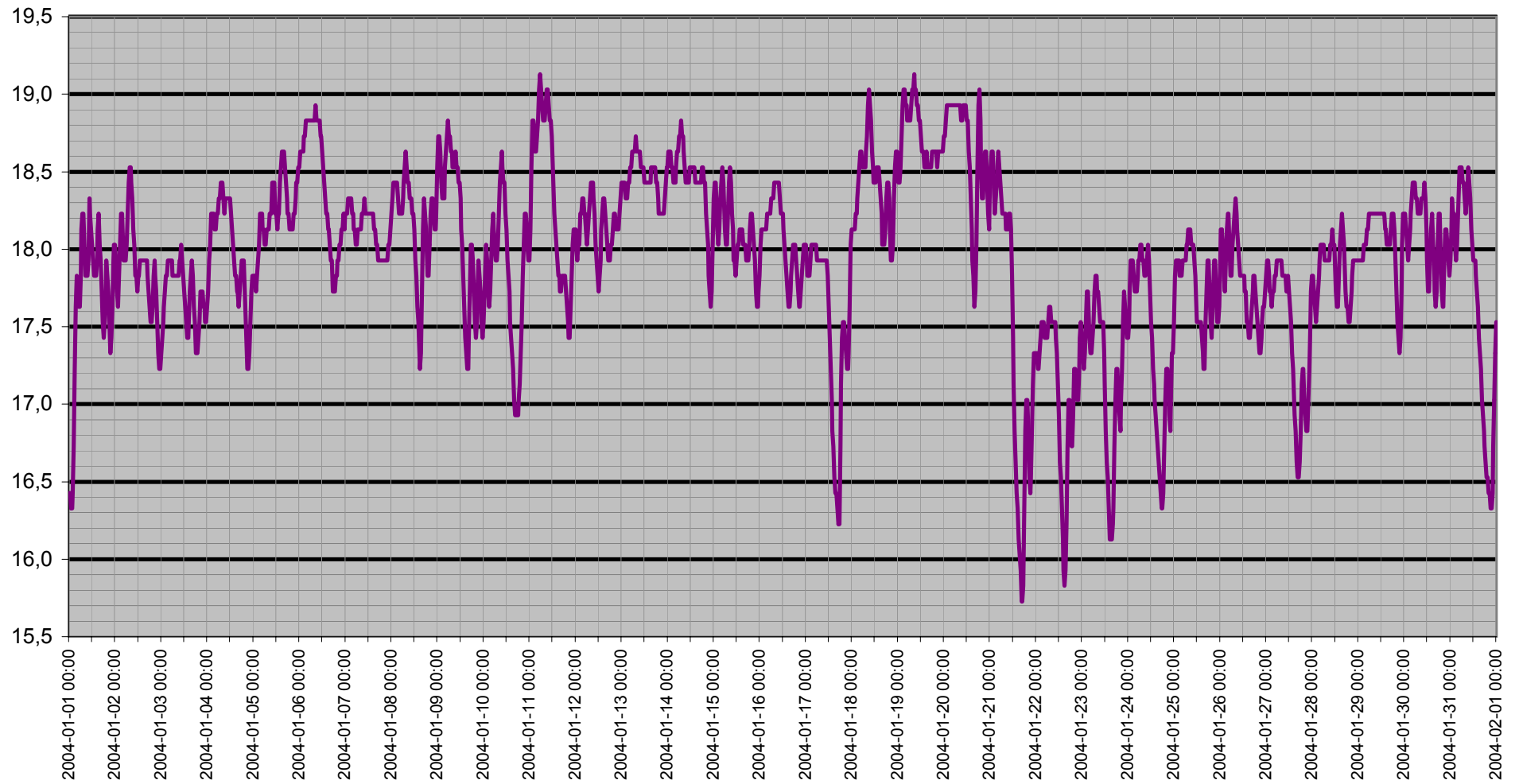

# Dagpunkt/Temperatur

Vindhastighet m/s   Daggpunkt °C   Temp ute °C   Luftfukt ute Rh%

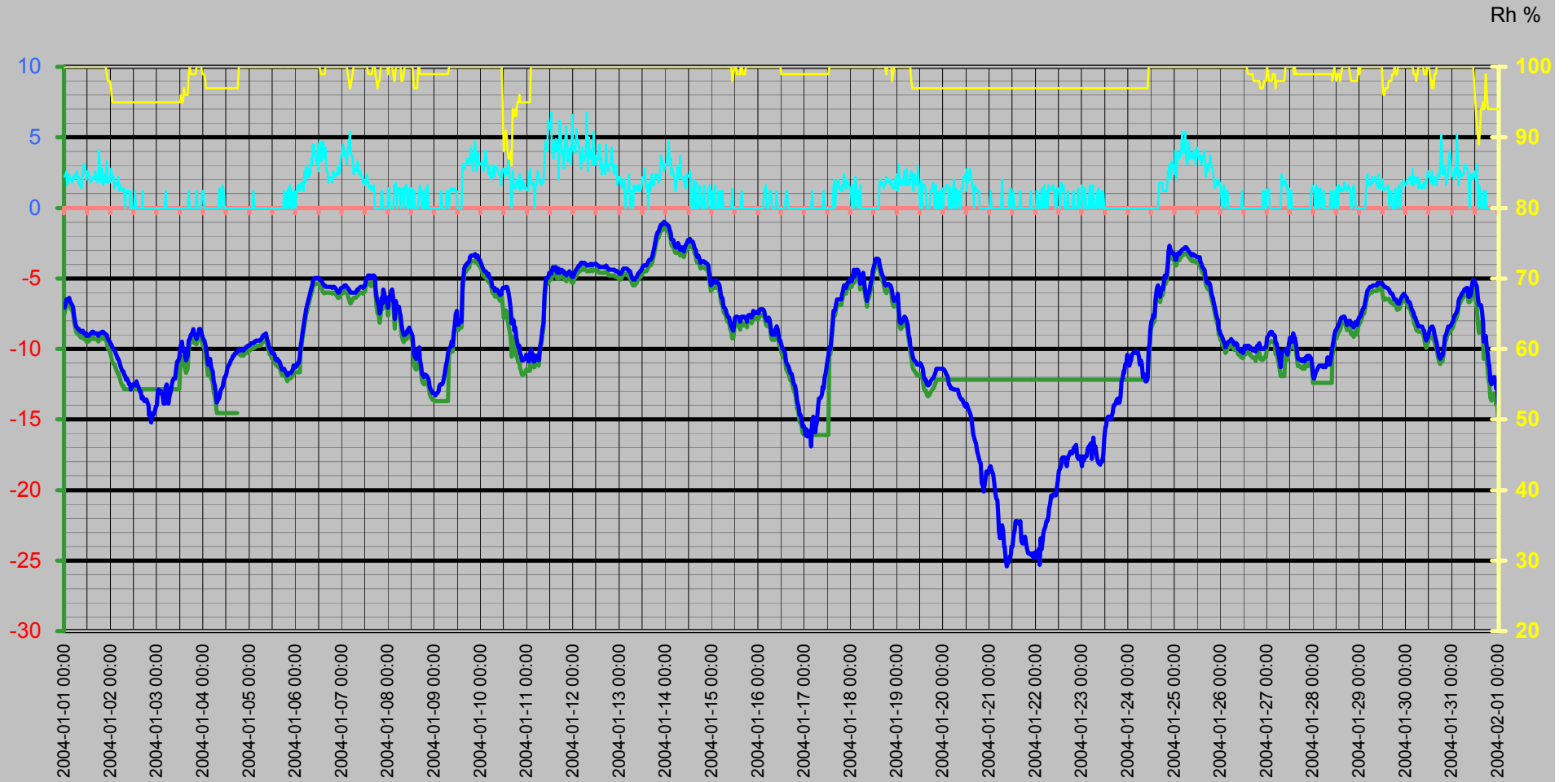

# Vinddata

Vindhastighet m/s  
Vindby m/s

Vindhastighet m/s — Vindby m/s ◊ Vindriktning ° — Luffukt ute Rh%

Vindriktning °  
Rh %

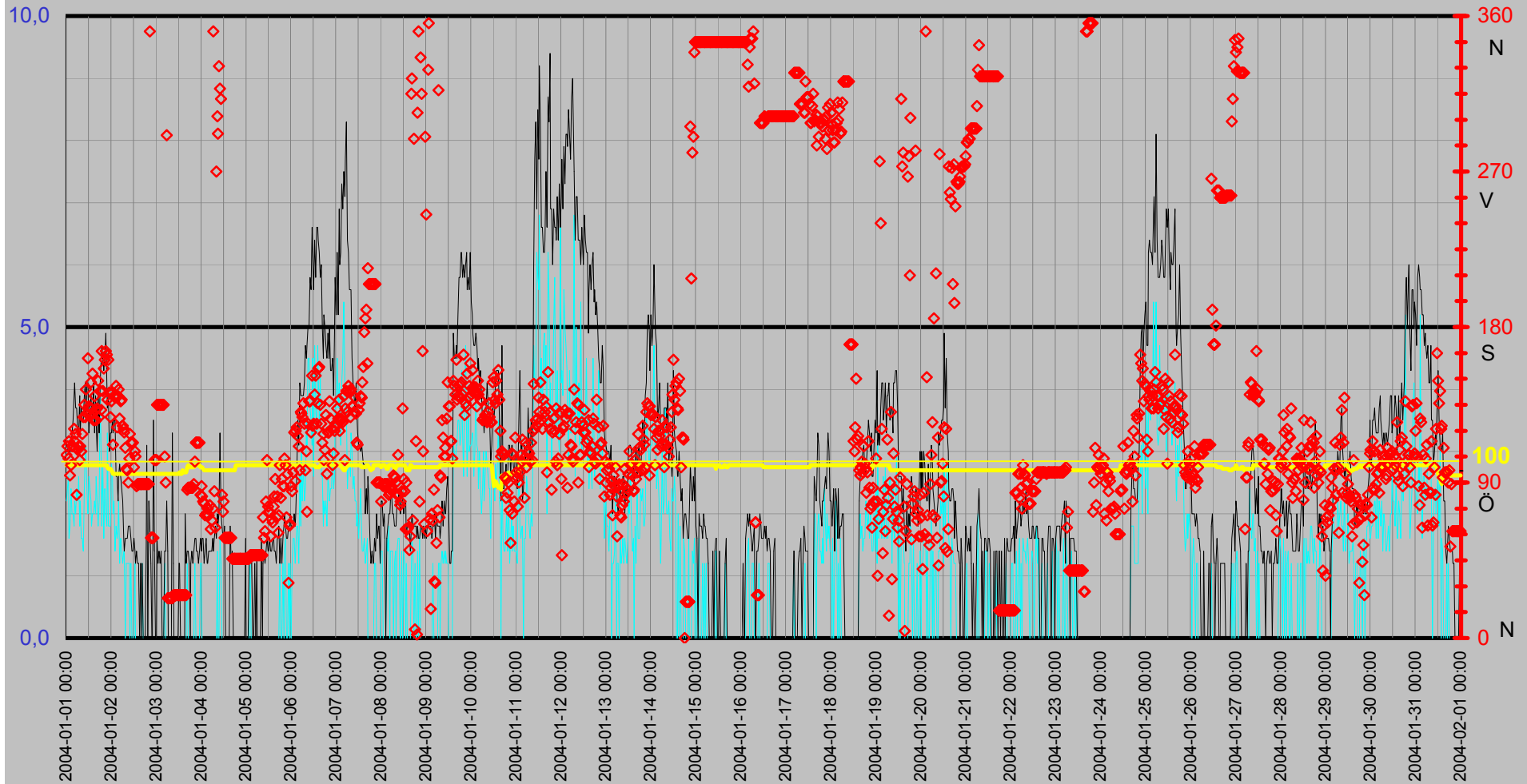

# Luffukt Kyleffekt Temp Vind Medeltemperatur

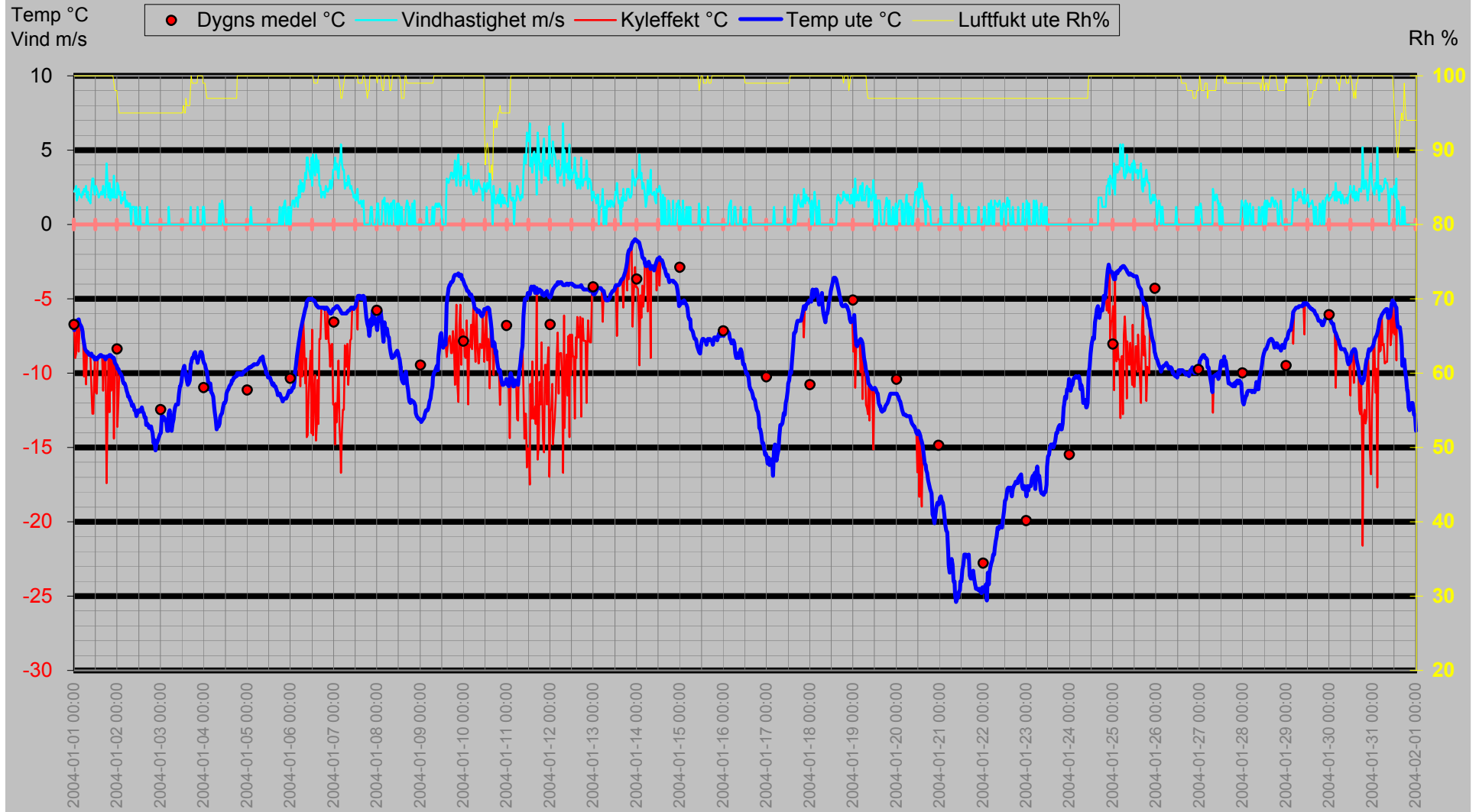



# Nederbörd

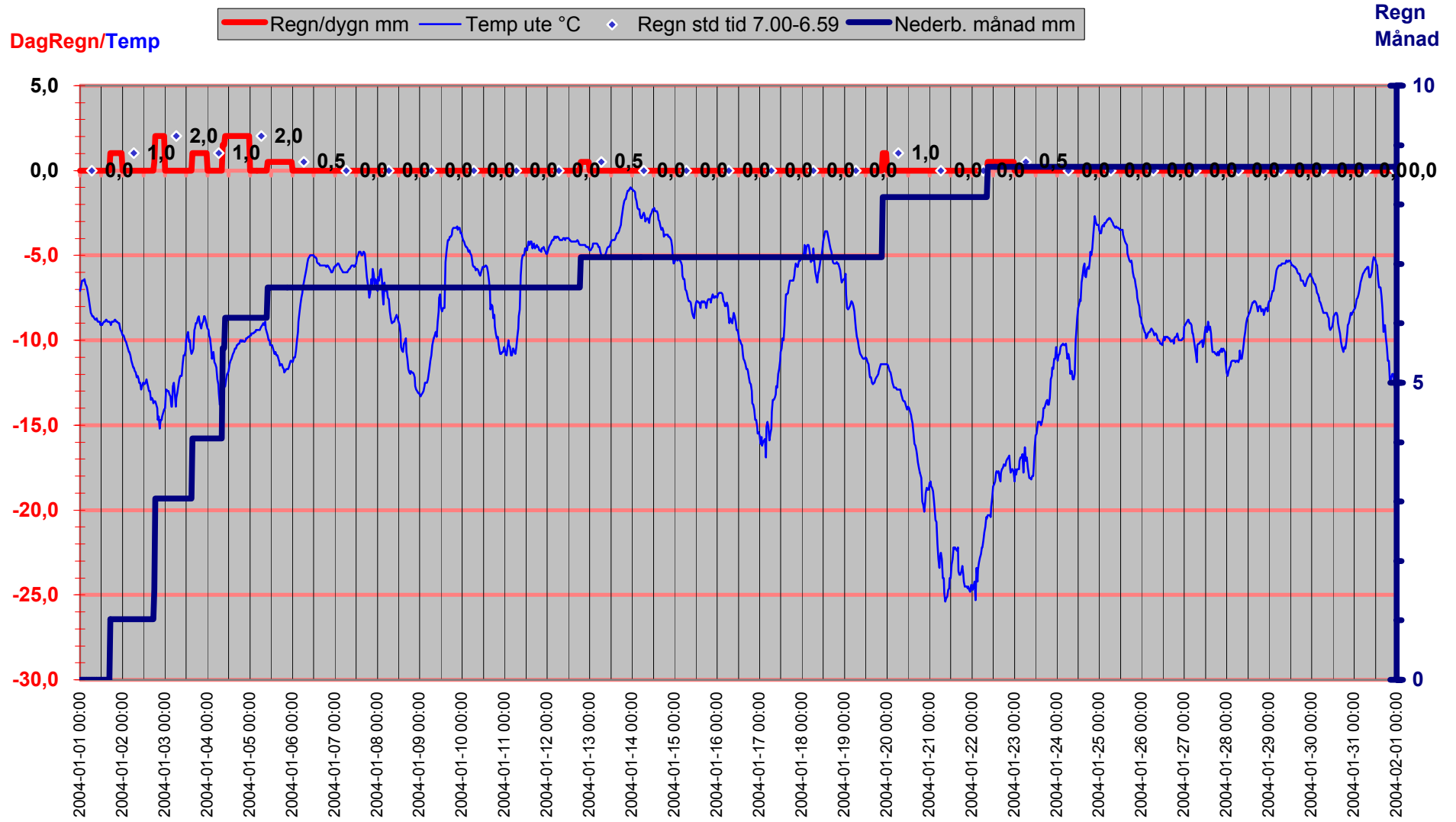

# Luftryck/Nederbörd

◆ Luftryck mbar    ▬ Regn/dygn mm    Δ Regn std tid 7.00-6.59

Luftryck

Nederbörd

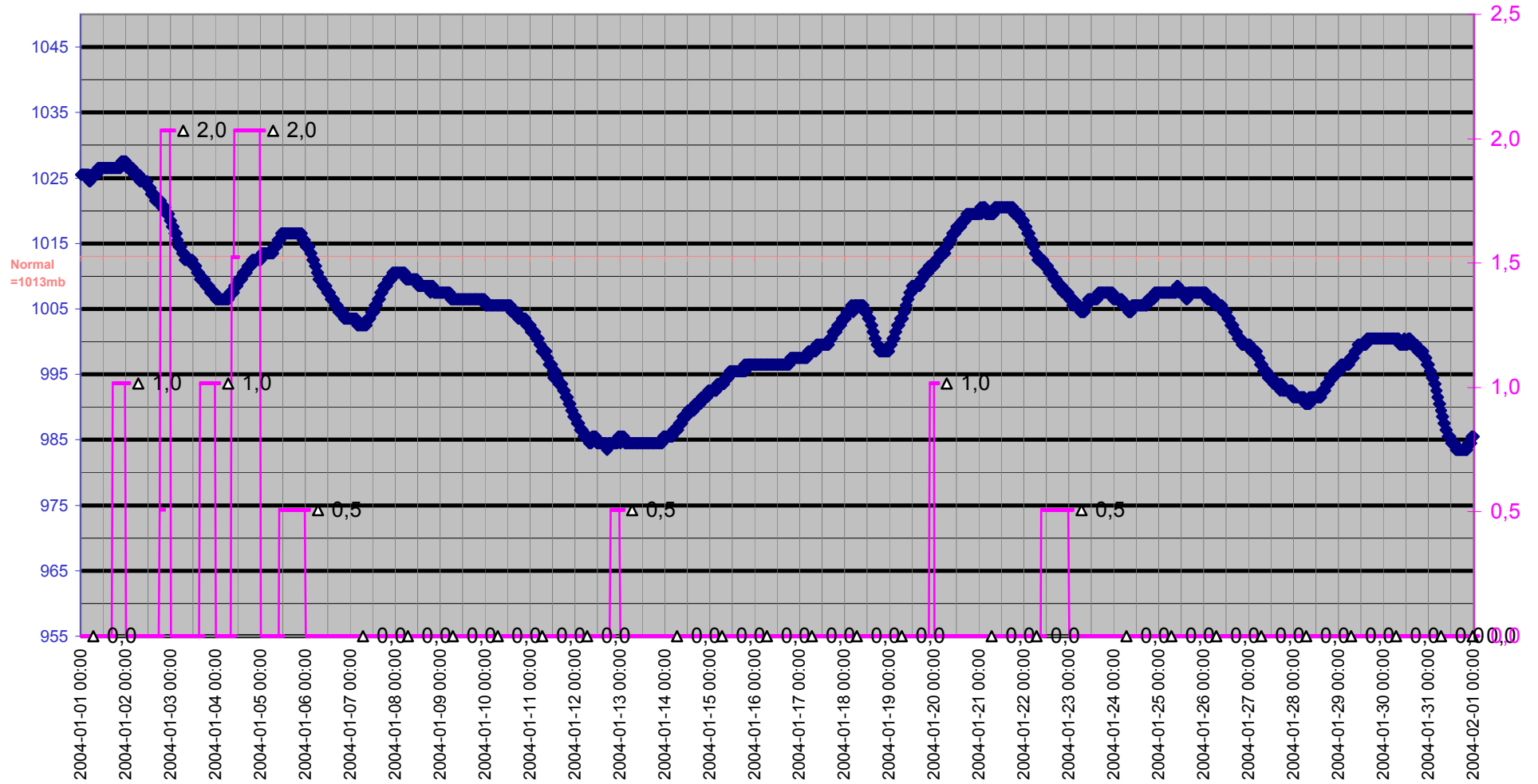

# Grund

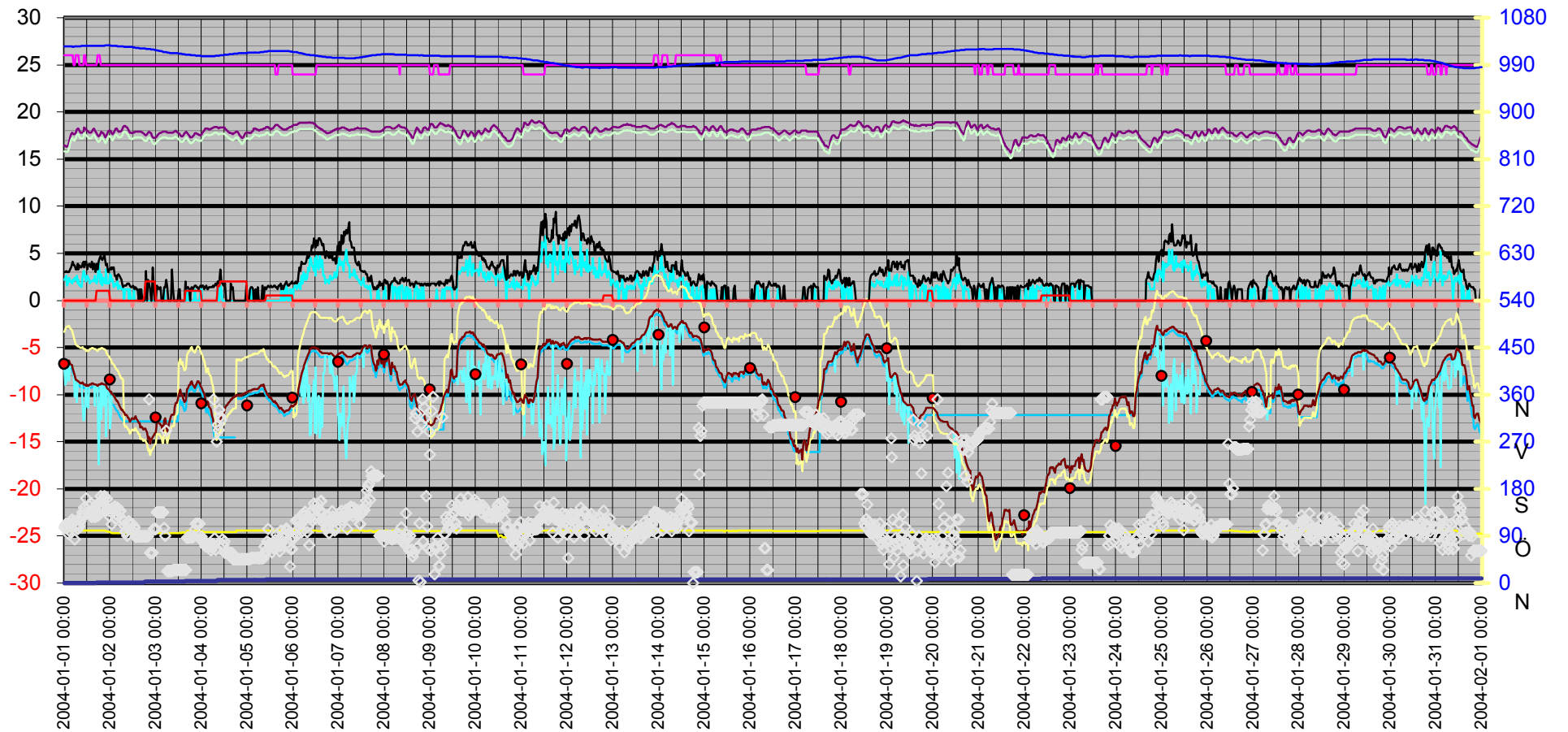
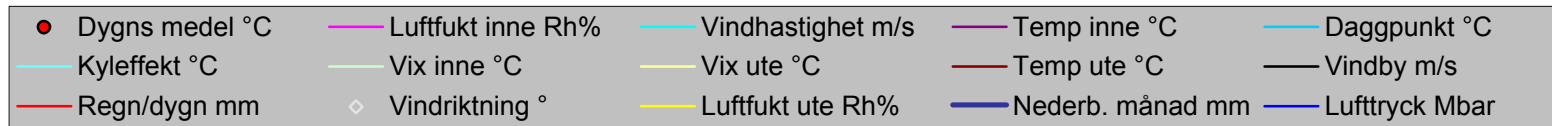

Datum	Vindriktning	Luftfukt inne	Luftfukt ute	Vindhastighet	Temp inne	Temp ute	Nederb. månad	Luftryck	Daggpunkt	Kyleffekt	Vix inne	Vix ute	Vindby	Korr luftr	Regn/dygn
	°	Rh%	Rh%	m/s	°C	°C	mm	Mbar	°C	°C	°C	°C	m/s		mm
2004-01-01 00:00	106	26	100	2,2	16,43	-7,09	0,0	1025,52	-7,49	-7,09	15,83	-3,36	3,0	0,00	0,0
2004-01-01 00:30	111	26	100	2,4	16,43	-6,79	0,0	1025,52	-7,19	-8,97	15,83	-3,06	3,0	0,00	0,0
2004-01-01 01:00	104	26	100	2,6	16,33	-6,49	0,0	1025,52	-6,89	-8,65	15,73	-2,76	3,1	0,00	0,0
2004-01-01 01:30	114	26	100	1,6	16,33	-6,49	0,0	1025,52	-6,89	-6,49	15,73	-2,76	3,0	0,00	0,0
2004-01-01 02:00	94	26	100	1,8	16,43	-6,49	0,0	1025,52	-6,89	-6,49	15,83	-2,76	3,0	0,00	0,0
2004-01-01 02:30	100	26	100	2,4	16,73	-6,39	0,0	1025,52	-6,79	-8,55	16,13	-2,66	3,0	0,00	0,0
2004-01-01 03:00	111	26	100	2,0	17,23	-6,69	0,0	1025,52	-7,09	-6,69	16,63	-2,96	3,3	0,00	0,0
2004-01-01 03:30	111	26	100	2,0	17,63	-6,79	0,0	1025,52	-7,19	-6,79	17,03	-3,06	3,5	0,00	0,0
2004-01-01 04:00	121	26	100	1,8	17,83	-6,89	0,0	1025,52	-7,29	-6,89	17,23	-3,16	3,9	0,00	0,0
2004-01-01 04:30	114	26	100	2,2	17,73	-7,19	0,0	1024,52	-7,59	-7,19	17,13	-3,46	4,1	0,00	0,0
2004-01-01 05:00	118	25	100	2,0	17,63	-7,59	0,0	1024,52	-7,99	-7,59	17,00	-3,86	3,7	0,00	0,0
2004-01-01 05:30	83	25	100	2,4	17,63	-7,99	0,0	1025,52	-8,39	-10,24	17,00	-4,26	3,7	0,00	0,0
2004-01-01 06:00	109	26	100	2,2	17,83	-8,39	0,0	1025,52	-8,78	-8,39	17,23	-4,66	3,3	0,00	0,0
2004-01-01 06:30	111	26	100	2,6	18,13	-8,49	0,0	1025,52	-8,88	-10,76	17,54	-4,76	3,3	0,00	0,0
2004-01-01 07:00	103	26	100	1,8	18,23	-8,59	0,0	1025,52	-8,98	-8,59	17,64	-4,86	3,9	0,00	0,0
2004-01-01 07:30	111	26	100	2,2	18,23	-8,59	0,0	1025,52	-8,98	-8,59	17,64	-4,86	3,3	0,00	0,0
2004-01-01 08:00	108	25	100	1,6	18,03	-8,69	0,0	1025,52	-9,08	-8,69	17,40	-4,96	3,7	0,00	0,0
2004-01-01 08:30	118	25	100	1,6	17,83	-8,79	0,0	1025,52	-9,18	-8,79	17,20	-5,06	3,5	0,00	0,0
2004-01-01 09:00	128	25	100	1,4	17,83	-8,79	0,0	1026,52	-9,18	-8,79	17,20	-5,06	3,5	0,00	0,0
2004-01-01 09:30	135	25	100	2,4	17,83	-8,69	0,0	1026,52	-9,08	-10,98	17,20	-4,96	3,9	0,00	0,0
2004-01-01 10:00	128	25	100	3,1	17,93	-8,89	0,0	1026,52	-9,28	-12,74	17,30	-5,16	4,1	0,00	0,0
2004-01-01 10:30	144	26	100	3,1	18,33	-8,89	0,0	1026,52	-9,28	-12,74	17,74	-5,16	3,5	0,00	0,0
2004-01-01 11:00	130	26	100	2,4	18,23	-8,89	0,0	1026,52	-9,28	-11,19	17,64	-5,16	4,1	0,00	0,0
2004-01-01 11:30	162	25	100	2,0	18,13	-9,09	0,0	1026,52	-9,48	-9,09	17,50	-5,36	4,1	0,00	0,0
2004-01-01 12:00	134	25	100	2,6	18,03	-8,99	0,0	1026,52	-9,38	-11,29	17,40	-5,26	3,3	0,00	0,0
2004-01-01 12:30	133	25	100	2,4	17,93	-9,09	0,0	1026,52	-9,48	-11,40	17,30	-5,36	3,7	0,00	0,0
2004-01-01 13:00	148	25	100	2,2	17,83	-8,99	0,0	1026,52	-9,38	-8,99	17,20	-5,26	3,9	0,00	0,0
2004-01-01 13:30	133	25	100	1,8	17,83	-8,89	0,0	1026,52	-9,28	-8,89	17,20	-5,16	3,7	0,00	0,0
2004-01-01 14:00	153	25	100	2,0	17,83	-8,89	0,0	1026,52	-9,28	-8,89	17,20	-5,16	3,5	0,00	0,0
2004-01-01 14:30	126	25	100	2,0	17,93	-8,79	0,0	1026,52	-9,18	-8,79	17,30	-5,06	4,1	0,00	0,0
2004-01-01 15:00	140	25	100	2,2	18,13	-8,79	0,0	1026,52	-9,18	-8,79	17,50	-5,06	3,3	0,00	0,0
2004-01-01 15:30	132	25	100	2,0	18,23	-8,89	0,0	1026,52	-9,28	-8,89	17,60	-5,16	3,9	0,00	0,0
2004-01-01 16:00	126	25	100	2,6	18,03	-8,89	0,0	1026,52	-9,28	-11,19	17,40	-5,16	3,5	0,00	0,0
2004-01-01 16:30	133	25	100	2,2	17,93	-8,89	0,0	1026,52	-9,28	-8,89	17,30	-5,16	3,0	0,00	0,0
2004-01-01 17:00	149	25	100	1,8	17,73	-8,99	1,0	1026,52	-9,38	-8,99	17,10	-5,26	3,9	1,02	1,0
2004-01-01 17:30	128	26	100	2,2	17,53	-9,09	1,0	1026,52	-9,48	-9,09	16,93	-5,36	3,3	1,02	1,0
2004-01-01 18:00	143	26	100	4,1	17,43	-8,89	1,0	1026,52	-9,28	-17,41	16,83	-5,16	4,1	0,00	1,0
2004-01-01 18:30	132	26	100	2,8	17,53	-8,89	1,0	1026,52	-9,28	-12,74	16,93	-5,16	4,5	0,00	1,0
2004-01-01 19:00	166	25	100	1,8	17,73	-8,89	1,0	1026,52	-9,28	-8,89	17,10	-5,16	4,7	0,00	1,0
2004-01-01 19:30	143	25	100	2,8	17,93	-8,79	1,0	1026,52	-9,18	-12,63	17,30	-5,06	4,5	0,00	1,0
2004-01-01 20:00	156	25	100	1,6	17,83	-8,79	1,0	1026,52	-9,18	-8,79	17,20	-5,06	4,3	0,00	1,0
2004-01-01 20:30	161	25	100	2,4	17,73	-8,89	1,0	1026,52	-9,28	-11,19	17,10	-5,16	4,5	0,00	1,0
2004-01-01 21:00	166	25	100	2,0	17,53	-8,89	1,0	1026,52	-9,28	-8,89	16,90	-5,16	4,9	0,00	1,0
2004-01-01 21:30	164	25	100	1,8	17,33	-8,99	1,0	1027,52	-9,38	-8,99	16,70	-5,26	4,1	0,00	1,0
2004-01-01 22:00	138	25	99	3,3	17,43	-8,99	1,0	1027,52	-9,51	-14,41	16,80	-5,35	3,7	0,00	1,0
2004-01-01 22:30	161	25	98	1,8	17,63	-9,29	1,0	1027,52	-9,95	-9,29	17,00	-5,74	3,9	0,00	1,0

Datum	Vindriktning °	Luftfukt inne Rh%	Luftfukt ute Rh%	Vindhastighet m/s	Temp inne °C	Temp ute °C	Nederb. månad mm	Lufftryck Mbar	Daggpunkt °C	Kyleffekt °C	Vix inne °C	Vix ute °C	Vindby m/s	Korr luftr mm	Regn/dygn mm
2004-01-01 23:00	142	25	98	1,8	17,93	-9,39	1,0	1027,52	-10,05	-9,39	17,30	-5,84	3,0	0,00	1,0
2004-01-01 23:30	128	25	98	1,8	18,03	-9,49	1,0	1027,52	-10,15	-9,49	17,40	-5,94	3,3	0,00	1,0
2004-01-02 00:00	137	25	97	2,8	18,03	-9,69	1,0	1027,52	-10,48	-13,62	17,40	-6,22	3,3	0,00	0,0
2004-01-02 00:30	142	25	96	2,6	17,93	-9,69	1,0	1026,52	-10,61	-12,03	17,30	-6,31	3,5	0,00	0,0
2004-01-02 01:00	112	25	95	2,0	17,73	-9,89	1,0	1026,52	-10,95	-9,89	17,10	-6,59	3,3	0,00	0,0
2004-01-02 01:30	140	25	95	2,2	17,63	-9,99	1,0	1026,52	-11,05	-9,99	17,00	-6,69	3,5	0,00	0,0
2004-01-02 02:00	139	25	95	1,4	17,83	-10,09	1,0	1026,52	-11,15	-10,09	17,20	-6,79	3,5	0,00	0,0
2004-01-02 02:30	146	25	95	1,8	18,03	-10,29	1,0	1026,52	-11,34	-10,29	17,40	-6,99	2,6	0,00	0,0
2004-01-02 03:00	122	25	95	1,6	18,23	-10,49	1,0	1026,52	-11,54	-10,49	17,60	-7,19	2,6	0,00	0,0
2004-01-02 03:30	140	25	95	1,8	18,23	-10,70	1,0	1026,52	-11,74	-10,70	17,60	-7,39	2,2	0,00	0,0
2004-01-02 04:00	144	25	95	2,2	18,13	-10,70	1,0	1025,52	-11,74	-10,70	17,50	-7,39	2,6	0,00	0,0
2004-01-02 04:30	127	25	95	1,2	17,93	-10,90	1,0	1025,52	-11,94	-10,90	17,30	-7,59	2,8	0,00	0,0
2004-01-02 05:00	137	25	95	1,6	17,93	-11,20	1,0	1025,52	-12,24	-11,20	17,30	-7,89	2,6	0,00	0,0
2004-01-02 05:30	138	25	95	1,4	17,93	-11,40	1,0	1025,52	-12,43	-11,40	17,30	-8,09	2,4	0,00	0,0
2004-01-02 06:00	123	25	95	1,2	18,03	-11,60	1,0	1025,52	-12,63	-11,60	17,40	-8,29	2,2	0,00	0,0
2004-01-02 06:30	121	25	95	1,4	18,23	-11,60	1,0	1025,52	-12,63	-11,60	17,60	-8,29	1,6	0,00	0,0
2004-01-02 07:00	119	25	95	1,4	18,43	-11,80	1,0	1025,52	-12,83	-11,80	17,80	-8,49	1,4	0,00	0,0
2004-01-02 07:30	110	25	95	0,0	18,53	-11,90	1,0	1024,52	-12,83	-11,90	17,90	-13,13	1,6	0,00	0,0
2004-01-02 08:00	98	25	95	1,2	18,53	-12,20	1,0	1024,52	-12,83	-12,20	17,90	-13,43	1,6	0,00	0,0
2004-01-02 08:30	97	25	95	1,2	18,43	-12,10	1,0	1024,52	-12,83	-12,10	17,80	-13,33	1,6	0,00	0,0
2004-01-02 09:00	90	25	95	1,2	18,33	-12,30	1,0	1024,52	-12,83	-12,30	17,70	-13,53	1,8	0,00	0,0
2004-01-02 09:30	104	25	95	1,2	18,13	-12,50	1,0	1024,52	-12,83	-12,50	17,50	-13,73	1,8	0,00	0,0
2004-01-02 10:00	118	25	95	0,0	18,03	-12,50	1,0	1024,52	-12,83	-12,50	17,40	-13,73	1,8	0,00	0,0
2004-01-02 10:30	113	25	95	1,2	17,83	-12,90	1,0	1024,52	-12,83	-12,90	17,20	-14,13	1,6	0,00	0,0
2004-01-02 11:00	113	25	95	0,0	17,83	-12,70	1,0	1024,52	-12,83	-12,70	17,20	-13,93	1,4	0,00	0,0
2004-01-02 11:30	113	25	95	0,0	17,73	-12,50	1,0	1024,52	-12,83	-12,50	17,10	-13,73	1,4	0,00	0,0
2004-01-02 12:00	99	25	95	0,0	17,83	-12,50	1,0	1023,52	-12,83	-12,50	17,20	-13,73	1,6	0,00	0,0
2004-01-02 12:30	108	25	95	1,2	17,83	-12,60	1,0	1023,52	-12,83	-12,60	17,20	-13,83	1,4	0,00	0,0
2004-01-02 13:00	105	25	95	0,0	17,93	-12,50	1,0	1023,52	-12,83	-12,50	17,30	-13,73	1,2	0,00	0,0
2004-01-02 13:30	88	25	95	0,0	17,93	-12,30	1,0	1022,52	-12,83	-12,30	17,30	-13,53	1,4	0,00	0,0
2004-01-02 14:00	89	25	95	0,0	17,93	-12,60	1,0	1022,52	-12,83	-12,60	17,30	-13,83	1,2	0,00	0,0
2004-01-02 14:30	89	25	95	0,0	17,93	-12,70	1,0	1022,52	-12,83	-12,70	17,30	-13,93	1,2	0,00	0,0
2004-01-02 15:00	89	25	95	0,0	17,93	-13,00	1,0	1022,52	-12,83	-13,00	17,30	-14,23	0,0	0,00	0,0
2004-01-02 15:30	89	25	95	0,0	17,93	-13,00	1,0	1021,52	-12,83	-13,00	17,30	-14,23	1,2	0,00	0,0
2004-01-02 16:00	89	25	95	0,0	17,93	-13,50	1,0	1021,52	-12,83	-13,50	17,30	-14,73	0,0	0,00	0,0
2004-01-02 16:30	89	25	95	1,2	17,93	-13,40	1,0	1021,52	-12,83	-13,40	17,30	-14,63	1,2	0,00	0,0
2004-01-02 17:00	89	25	95	0,0	17,83	-13,50	1,0	1021,52	-12,83	-13,50	17,20	-14,73	0,0	0,00	0,0
2004-01-02 17:30	89	25	95	0,0	17,73	-13,70	1,0	1021,52	-12,83	-13,70	17,10	-14,93	0,0	0,00	0,0
2004-01-02 18:00	89	25	95	0,0	17,63	-13,60	1,5	1021,52	-12,83	-13,60	17,00	-14,83	0,0	0,51	0,5
2004-01-02 18:30	89	25	95	0,0	17,53	-13,60	3,0	1021,52	-12,83	-13,60	16,90	-14,83	1,6	2,03	2,0
2004-01-02 19:00	89	25	95	0,0	17,53	-13,80	3,0	1020,52	-12,83	-13,80	16,90	-15,03	3,1	1,52	2,0
2004-01-02 19:30	89	25	95	0,0	17,63	-14,00	3,0	1020,52	-12,83	-14,00	17,00	-15,23	0,0	0,00	2,0
2004-01-02 20:00	89	25	95	0,0	17,83	-14,70	3,0	1020,52	-12,83	-14,70	17,20	-15,93	2,2	0,00	2,0
2004-01-02 20:30	351	25	95	0,0	17,93	-14,50	3,0	1020,52	-12,83	-14,50	17,30	-15,73	1,8	0,00	2,0
2004-01-02 21:00	58	25	95	0,0	17,83	-15,20	3,0	1020,52	-12,83	-15,20	17,20	-16,43	1,2	0,00	2,0
2004-01-02 21:30	58	25	95	0,0	17,73	-14,70	3,0	1019,52	-12,83	-14,70	17,10	-15,93	0,0	0,00	2,0

Datum	Vindriktning °	Luftfukt inne Rh%	Luftfukt ute Rh%	Vindhastighet m/s	Temp inne °C	Temp ute °C	Nederb. månad mm	Luftryck Mbar	Daggpunkt °C	Kyleffekt °C	Vix inne °C	Vix ute °C	Vindby m/s	Korr luftr mm	Regn/dygn mm
2004-01-02 22:00	58	25	95	0,0	17,53	-14,70	3,0	1019,52	-12,83	-14,70	16,90	-15,93	0,0	0,00	2,0
2004-01-02 22:30	58	25	95	0,0	17,33	-14,50	3,0	1019,52	-12,83	-14,50	16,70	-15,73	3,5	0,00	2,0
2004-01-02 23:00	103	25	95	0,0	17,23	-14,30	3,0	1019,52	-12,83	-14,30	16,60	-15,53	1,4	0,00	2,0
2004-01-02 23:30	103	25	95	0,0	17,23	-14,10	3,0	1018,52	-12,83	-14,10	16,60	-15,33	0,0	0,00	2,0
2004-01-03 00:00	103	25	95	0,0	17,33	-14,00	3,0	1018,52	-12,83	-14,00	16,70	-15,23	0,0	0,00	0,0
2004-01-03 00:30	135	25	95	0,0	17,43	-12,90	3,0	1017,52	-12,83	-12,90	16,80	-14,13	1,6	0,00	0,0
2004-01-03 01:00	135	25	95	0,0	17,53	-12,90	3,0	1017,52	-12,83	-12,90	16,90	-14,13	1,2	0,00	0,0
2004-01-03 01:30	135	25	95	0,0	17,63	-13,00	3,0	1017,52	-12,83	-13,00	17,00	-14,23	1,4	0,00	0,0
2004-01-03 02:00	135	25	95	0,0	17,73	-13,00	3,0	1016,51	-12,83	-13,00	17,10	-14,23	1,2	0,00	0,0
2004-01-03 02:30	135	25	95	0,0	17,83	-13,20	3,0	1016,51	-12,83	-13,20	17,20	-14,43	1,4	0,00	0,0
2004-01-03 03:00	135	25	95	0,0	17,83	-13,30	3,0	1016,51	-12,83	-13,30	17,20	-14,53	0,0	0,00	0,0
2004-01-03 03:30	135	25	95	0,0	17,93	-13,90	3,0	1015,51	-12,83	-13,90	17,30	-15,13	0,0	0,00	0,0
2004-01-03 04:00	135	25	95	0,0	17,93	-13,90	3,0	1014,51	-12,83	-13,90	17,30	-15,13	0,0	0,00	0,0
2004-01-03 04:30	105	25	95	1,2	17,93	-12,70	3,0	1014,51	-12,83	-12,70	17,30	-13,93	1,4	0,00	0,0
2004-01-03 05:00	90	25	95	0,0	17,93	-12,50	3,0	1014,51	-12,83	-12,50	17,30	-13,73	1,4	0,00	0,0
2004-01-03 05:30	291	25	95	0,0	17,93	-13,20	3,0	1014,51	-12,83	-13,20	17,30	-14,43	2,2	0,00	0,0
2004-01-03 06:00	23	25	95	0,0	17,83	-13,90	3,0	1013,51	-12,83	-13,90	17,20	-15,13	1,4	0,00	0,0
2004-01-03 06:30	23	25	95	0,0	17,83	-13,40	3,0	1013,51	-12,83	-13,40	17,20	-14,63	0,0	0,00	0,0
2004-01-03 07:00	23	25	95	0,0	17,83	-13,10	3,0	1013,51	-12,83	-13,10	17,20	-14,33	0,0	0,00	0,0
2004-01-03 07:30	23	25	95	0,0	17,83	-12,70	3,0	1012,51	-12,83	-12,70	17,20	-13,93	0,0	0,00	0,0
2004-01-03 08:00	23	25	95	0,0	17,83	-12,30	3,0	1012,51	-12,83	-12,30	17,20	-13,53	0,0	0,00	0,0
2004-01-03 08:30	23	25	95	0,0	17,83	-12,10	3,0	1012,51	-12,83	-12,10	17,20	-13,33	3,3	0,00	0,0
2004-01-03 09:00	25	25	95	0,0	17,83	-12,10	3,0	1012,51	-12,83	-12,10	17,20	-13,33	1,2	0,00	0,0
2004-01-03 09:30	25	25	95	0,0	17,93	-12,10	3,0	1012,51	-12,83	-12,10	17,30	-13,33	0,0	0,00	0,0
2004-01-03 10:00	25	25	95	0,0	17,93	-11,40	3,0	1012,51	-12,83	-11,40	17,30	-12,63	0,0	0,00	0,0
2004-01-03 10:30	25	25	95	0,0	18,03	-10,90	3,0	1012,51	-12,83	-10,90	17,40	-12,13	0,0	0,00	0,0
2004-01-03 11:00	25	25	95	0,0	17,93	-10,90	3,0	1012,51	-12,83	-10,90	17,30	-12,13	0,0	0,00	0,0
2004-01-03 11:30	25	25	95	0,0	17,83	-10,59	3,0	1012,51	-12,83	-10,59	17,20	-11,83	0,0	0,00	0,0
2004-01-03 12:00	25	25	95	0,0	17,73	-9,99	3,0	1011,51	-11,05	-9,99	17,10	-6,69	1,2	0,00	0,0
2004-01-03 12:30	25	25	96	0,0	17,63	-9,69	3,0	1011,51	-10,61	-9,69	17,00	-6,31	1,2	0,00	0,0
2004-01-03 13:00	25	25	95	0,0	17,53	-9,49	3,0	1011,51	-10,55	-9,49	16,90	-6,19	0,0	0,00	0,0
2004-01-03 13:30	25	25	95	0,0	17,43	-10,09	3,0	1011,51	-11,15	-10,09	16,80	-6,79	0,0	0,00	0,0
2004-01-03 14:00	25	25	97	0,0	17,43	-9,99	3,0	1010,51	-10,78	-9,99	16,80	-6,52	0,0	0,00	0,0
2004-01-03 14:30	25	25	96	0,0	17,53	-10,49	3,0	1010,51	-11,41	-10,49	16,90	-7,11	0,0	0,00	0,0
2004-01-03 15:00	25	25	96	0,0	17,73	-10,80	3,0	1010,51	-11,70	-10,80	17,10	-7,41	0,0	0,00	0,0
2004-01-03 15:30	25	25	96	0,0	17,83	-10,70	4,1	1009,51	-11,61	-10,70	17,20	-7,31	2,0	1,02	1,0
2004-01-03 16:00	25	25	96	0,0	17,93	-10,49	4,1	1009,51	-11,41	-10,49	17,30	-7,11	1,2	1,02	1,0
2004-01-03 16:30	86	25	99	1,2	17,83	-9,39	4,1	1009,51	-9,91	-9,39	17,20	-5,75	1,4	0,00	1,0
2004-01-03 17:00	87	25	100	0,0	17,63	-9,29	4,1	1009,51	-9,68	-9,29	17,00	-5,56	1,4	0,00	1,0
2004-01-03 17:30	87	25	99	0,0	17,53	-8,99	4,1	1009,51	-9,51	-8,99	16,90	-5,35	1,2	0,00	1,0
2004-01-03 18:00	87	25	99	0,0	17,33	-8,99	4,1	1009,51	-9,51	-8,99	16,70	-5,35	0,0	0,00	1,0
2004-01-03 18:30	87	25	99	0,0	17,33	-8,69	4,1	1008,51	-9,22	-8,69	16,70	-5,05	1,2	0,00	1,0
2004-01-03 19:00	87	25	99	0,0	17,33	-8,59	4,1	1008,51	-9,12	-8,59	16,70	-4,95	1,4	0,00	1,0
2004-01-03 19:30	87	25	99	0,0	17,43	-8,99	4,1	1008,51	-9,51	-8,99	16,80	-5,35	1,2	0,00	1,0
2004-01-03 20:00	89	25	99	0,0	17,53	-9,09	4,1	1008,51	-9,61	-9,09	16,90	-5,45	1,4	0,00	1,0
2004-01-03 20:30	102	25	100	1,2	17,73	-9,29	4,1	1008,51	-9,68	-9,29	17,10	-5,56	1,6	0,00	1,0

Datum	Vindriktning °	Luftfukt inne Rh%	Luftfukt ute Rh%	Vindhastighet m/s	Temp inne °C	Temp ute °C	Nederb. månad mm	Luftryck Mbar	Daggpunkt °C	Kyleffekt °C	Vix inne °C	Vix ute °C	Vindby m/s	Korr luftr mm	Regn/dygn mm
2004-01-03 21:00	113	25	100	0,0	17,73	-8,99	4,1	1007,51	-9,38	-8,99	17,10	-5,26	1,6	0,00	1,0
2004-01-03 21:30	113	25	100	0,0	17,73	-8,89	4,1	1007,51	-9,28	-8,89	17,10	-5,16	1,4	0,00	1,0
2004-01-03 22:00	113	25	100	0,0	17,63	-8,59	4,1	1007,51	-8,98	-8,59	17,00	-4,86	1,4	0,00	1,0
2004-01-03 22:30	113	25	100	0,0	17,63	-8,59	4,1	1007,51	-8,98	-8,59	17,00	-4,86	1,2	0,00	1,0
2004-01-03 23:00	113	25	100	0,0	17,53	-8,79	4,1	1007,51	-9,18	-8,79	16,90	-5,06	1,4	0,00	1,0
2004-01-03 23:30	83	25	99	1,2	17,53	-9,09	4,1	1007,51	-9,61	-9,09	16,90	-5,45	1,6	0,00	1,0
2004-01-04 00:00	88	25	99	1,2	17,63	-9,29	4,1	1006,51	-9,81	-9,29	17,00	-5,65	1,4	0,00	0,0
2004-01-04 00:30	82	25	99	0,0	17,73	-9,39	4,1	1006,51	-9,91	-9,39	17,10	-5,75	1,6	0,00	0,0
2004-01-04 01:00	79	25	98	0,0	17,93	-9,69	4,1	1006,51	-10,34	-9,69	17,30	-6,14	1,6	0,00	0,0
2004-01-04 01:30	78	25	97	0,0	18,03	-9,89	4,1	1006,51	-10,68	-9,89	17,40	-6,42	1,2	0,00	0,0
2004-01-04 02:00	71	25	97	0,0	18,23	-10,39	4,1	1006,51	-11,17	-10,39	17,60	-6,92	1,4	0,00	0,0
2004-01-04 02:30	72	25	97	0,0	18,23	-11,10	4,1	1006,51	-11,87	-11,10	17,60	-7,62	1,6	0,00	0,0
2004-01-04 03:00	72	25	97	0,0	18,23	-10,80	4,1	1006,51	-11,57	-10,80	17,60	-7,32	1,2	0,00	0,0
2004-01-04 03:30	75	25	97	0,0	18,23	-10,70	4,1	1006,51	-11,47	-10,70	17,60	-7,22	1,2	0,00	0,0
2004-01-04 04:00	71	25	97	0,0	18,13	-11,30	4,1	1006,51	-12,07	-11,30	17,50	-7,82	1,4	0,00	0,0
2004-01-04 04:30	77	25	97	0,0	18,13	-11,40	4,1	1006,51	-12,17	-11,40	17,50	-7,92	1,4	0,00	0,0
2004-01-04 05:00	63	25	97	0,0	18,23	-11,60	4,1	1006,51	-12,37	-11,60	17,60	-8,13	1,4	0,00	0,0
2004-01-04 05:30	68	25	97	0,0	18,23	-12,30	4,1	1006,51	-13,06	-12,30	17,60	-8,83	1,4	0,00	0,0
2004-01-04 06:00	75	25	97	0,0	18,33	-12,60	4,1	1006,51	-13,36	-12,60	17,70	-9,13	1,6	0,00	0,0
2004-01-04 06:30	351	25	97	0,0	18,33	-13,10	4,1	1006,51	-13,86	-13,10	17,70	-9,63	1,4	0,00	0,0
2004-01-04 07:00	85	25	97	0,0	18,43	-13,80	4,1	1006,51	-14,55	-13,80	17,80	-10,33	1,6	0,00	0,0
2004-01-04 07:30	64	25	97	0,0	18,43	-13,50	4,1	1007,51	-14,55	-13,50	17,80	-14,73	1,8	0,00	0,0
2004-01-04 08:00	270	25	97	0,0	18,43	-13,60	4,1	1007,51	-14,55	-13,60	17,80	-14,83	1,6	0,00	0,0
2004-01-04 08:30	302	25	97	1,4	18,33	-13,40	5,6	1007,51	-14,55	-13,40	17,70	-14,63	2,0	1,52	1,5
2004-01-04 09:00	292	25	97	0,0	18,23	-13,00	5,6	1007,51	-14,55	-13,00	17,60	-14,23	1,8	1,52	1,5
2004-01-04 09:30	331	25	97	0,0	18,33	-12,80	5,6	1007,51	-14,55	-12,80	17,70	-14,03	2,0	0,00	1,5
2004-01-04 10:00	318	25	97	1,6	18,33	-12,70	6,1	1008,51	-14,55	-12,70	17,70	-13,93	3,3	0,51	2,0
2004-01-04 10:30	312	25	97	1,2	18,33	-12,30	6,1	1008,51	-14,55	-12,30	17,70	-13,53	2,0	0,51	2,0
2004-01-04 11:00	83	25	97	0,0	18,33	-12,00	6,1	1008,51	-14,55	-12,00	17,70	-13,23	1,8	0,00	2,0
2004-01-04 11:30	73	25	97	0,0	18,33	-12,00	6,1	1008,51	-14,55	-12,00	17,70	-13,23	1,6	0,00	2,0
2004-01-04 12:00	79	25	97	0,0	18,33	-11,80	6,1	1009,51	-14,55	-11,80	17,70	-13,03	1,6	0,00	2,0
2004-01-04 12:30	58	25	97	0,0	18,23	-11,40	6,1	1009,51	-14,55	-11,40	17,60	-12,63	1,8	0,00	2,0
2004-01-04 13:00	58	25	97	0,0	18,13	-11,20	6,1	1009,51	-14,55	-11,20	17,50	-12,43	0,0	0,00	2,0
2004-01-04 13:30	58	25	97	0,0	18,03	-11,10	6,1	1009,51	-14,55	-11,10	17,40	-12,33	0,0	0,00	2,0
2004-01-04 14:00	58	25	97	0,0	17,93	-10,90	6,1	1009,51	-14,55	-10,90	17,30	-12,13	0,0	0,00	2,0
2004-01-04 14:30	58	25	97	0,0	17,83	-10,80	6,1	1010,51	-14,55	-10,80	17,20	-12,03	0,0	0,00	2,0
2004-01-04 15:00	58	25	97	0,0	17,83	-10,70	6,1	1010,51	-14,55	-10,70	17,20	-11,93	0,0	0,00	2,0
2004-01-04 15:30	58	25	97	0,0	17,73	-10,49	6,1	1010,51	-14,55	-10,49	17,10	-11,73	1,8	0,00	2,0
2004-01-04 16:00	58	25	97	0,0	17,73	-10,49	6,1	1010,51	-14,55	-10,49	17,10	-11,73	1,2	0,00	2,0
2004-01-04 16:30	46	25	97	0,0	17,63	-10,29	6,1	1010,51	-14,55	-10,29	17,00	-11,53	1,4	0,00	2,0
2004-01-04 17:00	46	25	97	0,0	17,73	-10,29	6,1	1011,51	-14,55	-10,29	17,10	-11,53	0,0	0,00	2,0
2004-01-04 17:30	46	25	97	0,0	17,83	-10,19	6,1	1011,51	-14,55	-10,19	17,20	-11,43	0,0	0,00	2,0
2004-01-04 18:00	46	25	97	0,0	17,93	-10,19	6,1	1011,51	-14,55	-10,19	17,30	-11,43	0,0	0,00	2,0
2004-01-04 18:30	46	25	100	0,0	17,93	-9,99	6,1	1011,51	-10,38	-9,99	17,30	-6,26	0,0	0,00	2,0
2004-01-04 19:00	46	25	100	0,0	17,93	-9,99	6,1	1011,51	-10,38	-9,99	17,30	-6,26	0,0	0,00	2,0
2004-01-04 19:30	46	25	100	0,0	17,73	-10,09	6,1	1012,51	-10,48	-10,09	17,10	-6,36	0,0	0,00	2,0

Datum	Vindriktning °	Luftfukt inne Rh%	Luftfukt ute Rh%	Vindhastighet m/s	Temp inne °C	Temp ute °C	Nederb. månad mm	Luftryck Mbar	Daggpunkt °C	Kyleffekt °C	Vix inne °C	Vix ute °C	Vindby m/s	Korr luftr mm	Regn/dygn mm
2004-01-04 20:00	46	25	100	0,0	17,53	-9,99	6,1	1012,51	-10,38	-9,99	16,90	-6,26	0,0	0,00	2,0
2004-01-04 20:30	46	25	100	0,0	17,43	-10,09	6,1	1012,51	-10,48	-10,09	16,80	-6,36	0,0	0,00	2,0
2004-01-04 21:00	46	25	100	0,0	17,23	-10,09	6,1	1012,51	-10,48	-10,09	16,60	-6,36	0,0	0,00	2,0
2004-01-04 21:30	46	25	100	0,0	17,23	-9,99	6,1	1012,51	-10,38	-9,99	16,60	-6,26	0,0	0,00	2,0
2004-01-04 22:00	46	25	100	0,0	17,33	-9,89	6,1	1012,51	-10,28	-9,89	16,70	-6,16	0,0	0,00	2,0
2004-01-04 22:30	46	25	100	0,0	17,53	-9,89	6,1	1012,51	-10,28	-9,89	16,90	-6,16	0,0	0,00	2,0
2004-01-04 23:00	46	25	100	0,0	17,73	-9,79	6,1	1012,51	-10,18	-9,79	17,10	-6,06	0,0	0,00	2,0
2004-01-04 23:30	46	25	100	0,0	17,83	-9,79	6,1	1012,51	-10,18	-9,79	17,20	-6,06	1,6	0,00	2,0
2004-01-05 00:00	46	25	100	0,0	17,83	-9,69	6,1	1012,51	-10,08	-9,69	17,20	-5,96	0,0	0,00	0,0
2004-01-05 00:30	46	25	100	0,0	17,83	-9,69	6,1	1013,51	-10,08	-9,69	17,20	-5,96	0,0	0,00	0,0
2004-01-05 01:00	46	25	100	0,0	17,83	-9,59	6,1	1013,51	-9,98	-9,59	17,20	-5,86	0,0	0,00	0,0
2004-01-05 01:30	46	25	100	0,0	17,73	-9,59	6,1	1013,51	-9,98	-9,59	17,10	-5,86	1,2	0,00	0,0
2004-01-05 02:00	48	25	100	1,2	17,83	-9,59	6,1	1013,51	-9,98	-9,59	17,20	-5,86	1,4	0,00	0,0
2004-01-05 02:30	48	25	100	0,0	17,93	-9,49	6,1	1013,51	-9,88	-9,49	17,30	-5,76	1,4	0,00	0,0
2004-01-05 03:00	48	25	100	0,0	18,03	-9,49	6,1	1013,51	-9,88	-9,49	17,40	-5,76	1,2	0,00	0,0
2004-01-05 03:30	48	25	100	0,0	18,23	-9,39	6,1	1013,51	-9,78	-9,39	17,60	-5,66	0,0	0,00	0,0
2004-01-05 04:00	48	25	100	0,0	18,23	-9,39	6,1	1013,51	-9,78	-9,39	17,60	-5,66	0,0	0,00	0,0
2004-01-05 04:30	48	25	100	0,0	18,23	-9,39	6,1	1013,51	-9,78	-9,39	17,60	-5,66	1,2	0,00	0,0
2004-01-05 05:00	48	25	100	0,0	18,13	-9,39	6,1	1013,51	-9,78	-9,39	17,50	-5,66	0,0	0,00	0,0
2004-01-05 05:30	48	25	100	0,0	18,13	-9,39	6,1	1013,51	-9,78	-9,39	17,50	-5,66	1,4	0,00	0,0
2004-01-05 06:00	48	25	100	0,0	18,03	-9,29	6,1	1013,51	-9,68	-9,29	17,40	-5,56	0,0	0,00	0,0
2004-01-05 06:30	48	25	100	0,0	18,03	-9,19	6,1	1013,51	-9,58	-9,19	17,40	-5,46	0,0	0,00	0,0
2004-01-05 07:00	48	25	100	0,0	18,13	-9,09	6,1	1014,51	-9,48	-9,09	17,50	-5,36	0,0	0,00	0,0
2004-01-05 07:30	48	25	100	0,0	18,13	-8,99	6,1	1014,51	-9,38	-8,99	17,50	-5,26	0,0	0,00	0,0
2004-01-05 08:00	48	25	100	0,0	18,13	-9,09	6,1	1014,51	-9,48	-9,09	17,50	-5,36	1,6	0,00	0,0
2004-01-05 08:30	48	25	100	0,0	18,23	-8,89	6,1	1014,51	-9,28	-8,89	17,60	-5,16	0,0	0,00	0,0
2004-01-05 09:00	70	25	100	0,0	18,23	-9,29	6,1	1015,51	-9,68	-9,29	17,60	-5,56	1,2	0,00	0,0
2004-01-05 09:30	58	25	100	0,0	18,23	-9,49	6,1	1015,51	-9,88	-9,49	17,60	-5,76	1,4	0,00	0,0
2004-01-05 10:00	62	25	100	0,0	18,43	-9,69	6,6	1015,51	-10,08	-9,69	17,80	-5,96	1,2	0,51	0,5
2004-01-05 10:30	79	25	100	0,0	18,43	-9,99	6,6	1015,51	-10,38	-9,99	17,80	-6,26	1,4	0,51	0,5
2004-01-05 11:00	103	25	100	0,0	18,43	-9,99	6,6	1016,51	-10,38	-9,99	17,80	-6,26	1,6	0,00	0,5
2004-01-05 11:30	76	25	100	0,0	18,23	-10,29	6,6	1016,51	-10,68	-10,29	17,60	-6,57	1,4	0,00	0,5
2004-01-05 12:00	73	25	100	0,0	18,23	-10,29	6,6	1016,51	-10,68	-10,29	17,60	-6,57	1,4	0,00	0,5
2004-01-05 12:30	73	25	100	0,0	18,13	-10,29	6,6	1016,51	-10,68	-10,29	17,50	-6,57	1,6	0,00	0,5
2004-01-05 13:00	59	25	100	0,0	18,23	-10,49	6,6	1016,51	-10,88	-10,49	17,60	-6,77	1,4	0,00	0,5
2004-01-05 13:30	69	25	100	0,0	18,23	-10,70	6,6	1016,51	-11,08	-10,70	17,60	-6,97	1,4	0,00	0,5
2004-01-05 14:00	67	25	100	0,0	18,43	-10,80	6,6	1016,51	-11,18	-10,80	17,80	-7,07	1,6	0,00	0,5
2004-01-05 14:30	76	25	100	0,0	18,53	-10,70	6,6	1016,51	-11,08	-10,70	17,90	-6,97	1,6	0,00	0,5
2004-01-05 15:00	82	24	100	0,0	18,63	-10,90	6,6	1016,51	-11,28	-10,90	17,97	-7,17	1,4	0,00	0,5
2004-01-05 15:30	92	24	100	0,0	18,63	-10,90	6,6	1016,51	-11,28	-10,90	17,97	-7,17	1,4	0,00	0,5
2004-01-05 16:00	70	24	100	0,0	18,63	-11,10	6,6	1016,51	-11,48	-11,10	17,97	-7,37	1,2	0,00	0,5
2004-01-05 16:30	82	25	100	0,0	18,53	-11,30	6,6	1016,51	-11,68	-11,30	17,90	-7,57	1,6	0,00	0,5
2004-01-05 17:00	61	25	100	0,0	18,43	-11,50	6,6	1016,51	-11,88	-11,50	17,80	-7,77	1,6	0,00	0,5
2004-01-05 17:30	71	25	100	0,0	18,33	-11,40	6,6	1016,51	-11,78	-11,40	17,70	-7,67	1,8	0,00	0,5
2004-01-05 18:00	100	25	100	1,2	18,23	-11,40	6,6	1016,51	-11,78	-11,40	17,60	-7,67	1,2	0,00	0,5
2004-01-05 18:30	81	25	100	0,0	18,23	-11,60	6,6	1016,51	-11,98	-11,60	17,60	-7,87	1,6	0,00	0,5



Datum	Vindriktning °	Luftfukt inne Rh%	Luftfukt ute Rh%	Vindhastighet m/s	Temp inne °C	Temp ute °C	Nederb. månad mm	Luftryck Mbar	Daggpunkt °C	Kyleffekt °C	Vix inne °C	Vix ute °C	Vindby m/s	Korr luftr mm	Regn/dygn mm
2004-01-05 19:00	92	25	100	0,0	18,13	-11,70	6,6	1016,51	-12,08	-11,70	17,50	-7,97	1,2	0,00	0,5
2004-01-05 19:30	88	25	100	1,2	18,13	-11,90	6,6	1016,51	-12,28	-11,90	17,50	-8,17	1,6	0,00	0,5
2004-01-05 20:00	88	25	100	0,0	18,13	-11,80	6,6	1016,51	-12,18	-11,80	17,50	-8,07	1,8	0,00	0,5
2004-01-05 20:30	104	25	100	1,4	18,13	-11,70	6,6	1016,51	-12,08	-11,70	17,50	-7,97	2,0	0,00	0,5
2004-01-05 21:00	100	25	100	1,6	18,23	-11,70	6,6	1016,51	-12,08	-11,70	17,60	-7,97	1,8	0,00	0,5
2004-01-05 21:30	70	25	100	0,0	18,23	-11,70	6,6	1016,51	-12,08	-11,70	17,60	-7,97	1,6	0,00	0,5
2004-01-05 22:00	95	25	100	0,0	18,33	-11,60	6,6	1016,51	-11,98	-11,60	17,70	-7,87	1,6	0,00	0,5
2004-01-05 22:30	32	25	100	1,2	18,43	-11,40	6,6	1015,51	-11,78	-11,40	17,80	-7,67	1,8	0,00	0,5
2004-01-05 23:00	65	25	100	0,0	18,43	-11,20	6,6	1015,51	-11,58	-11,20	17,80	-7,47	1,8	0,00	0,5
2004-01-05 23:30	66	25	100	1,2	18,53	-11,20	6,6	1015,51	-11,58	-11,20	17,90	-7,47	2,0	0,00	0,5
2004-01-06 00:00	88	24	100	0,0	18,53	-11,30	6,6	1014,51	-11,68	-11,30	17,87	-7,57	1,8	0,00	0,0
2004-01-06 00:30	85	24	100	1,2	18,63	-11,20	6,6	1014,51	-11,68	-11,20	17,97	-12,43	1,8	0,00	0,0
2004-01-06 01:00	96	24	100	1,6	18,63	-11,00	6,6	1014,51	-11,68	-11,00	17,97	-12,23	1,8	0,00	0,0
2004-01-06 01:30	119	24	100	1,6	18,63	-11,00	6,6	1014,51	-11,68	-11,00	17,97	-12,23	2,0	0,00	0,0
2004-01-06 02:00	91	24	100	1,2	18,63	-10,59	6,6	1014,51	-11,68	-10,59	17,97	-11,83	1,8	0,00	0,0
2004-01-06 02:30	120	24	100	1,4	18,73	-9,99	6,6	1013,51	-10,38	-9,99	18,07	-6,26	2,0	0,00	0,0
2004-01-06 03:00	122	24	100	1,8	18,73	-9,49	6,6	1013,51	-9,88	-9,49	18,07	-5,76	2,6	0,00	0,0
2004-01-06 03:30	117	24	100	1,8	18,83	-8,89	6,6	1012,51	-9,28	-8,89	18,17	-5,16	3,5	0,00	0,0
2004-01-06 04:00	111	24	100	1,2	18,83	-8,39	6,6	1012,51	-8,78	-8,39	18,17	-4,66	3,1	0,00	0,0
2004-01-06 04:30	97	24	100	2,6	18,83	-7,89	6,6	1012,51	-8,29	-10,13	18,17	-4,16	4,1	0,00	0,0
2004-01-06 05:00	131	24	100	1,8	18,83	-7,49	6,6	1011,51	-7,89	-7,49	18,17	-3,76	3,9	0,00	0,0
2004-01-06 05:30	130	24	100	3,0	18,83	-7,19	6,6	1011,51	-7,59	-10,89	18,17	-3,46	3,9	0,00	0,0
2004-01-06 06:00	128	24	100	2,2	18,83	-6,89	6,6	1010,51	-7,29	-6,89	18,17	-3,16	3,9	0,00	0,0
2004-01-06 06:30	136	24	100	2,8	18,83	-6,59	6,6	1010,51	-6,99	-10,23	18,17	-2,86	3,9	0,00	0,0
2004-01-06 07:00	124	24	100	2,2	18,83	-6,29	6,6	1009,51	-6,69	-6,29	18,17	-2,56	4,1	0,00	0,0
2004-01-06 07:30	97	24	100	2,4	18,83	-5,99	6,6	1009,51	-6,39	-8,13	18,17	-2,26	4,7	0,00	0,0
2004-01-06 08:00	108	24	100	3,5	18,83	-5,69	6,6	1009,51	-6,09	-10,68	18,17	-1,96	4,5	0,00	0,0
2004-01-06 08:30	73	24	100	3,1	18,93	-5,49	6,6	1009,51	-5,89	-9,03	18,27	-1,76	4,7	0,00	0,0
2004-01-06 09:00	124	24	100	4,5	18,83	-5,19	6,6	1008,51	-5,59	-14,30	18,17	-1,46	5,0	0,00	0,0
2004-01-06 09:30	137	24	100	4,5	18,83	-5,09	6,6	1008,51	-5,49	-14,18	18,17	-1,36	5,0	0,00	0,0
2004-01-06 10:00	137	24	100	3,7	18,83	-4,99	6,6	1008,51	-5,39	-11,30	18,17	-1,26	5,8	0,00	0,0
2004-01-06 10:30	119	24	100	3,5	18,83	-4,99	6,6	1008,51	-5,39	-9,89	18,17	-1,26	5,6	0,00	0,0
2004-01-06 11:00	152	24	100	3,1	18,73	-4,99	6,6	1008,51	-5,39	-8,48	18,07	-1,26	6,6	0,00	0,0
2004-01-06 11:30	123	24	100	4,5	18,73	-4,99	6,6	1007,51	-5,39	-14,05	18,07	-1,26	6,2	0,00	0,0
2004-01-06 12:00	124	24	100	2,6	18,63	-4,99	6,6	1007,51	-5,39	-7,07	17,97	-1,26	5,6	0,00	0,0
2004-01-06 12:30	141	25	100	4,7	18,53	-5,09	6,6	1007,51	-5,49	-14,18	17,90	-1,36	6,4	0,00	0,0
2004-01-06 13:00	152	25	99	3,7	18,43	-5,09	6,6	1007,51	-5,63	-11,42	17,80	-1,45	5,8	0,00	0,0
2004-01-06 13:30	124	25	99	3,3	18,33	-5,19	6,6	1006,51	-5,73	-10,12	17,70	-1,55	6,6	0,00	0,0
2004-01-06 14:00	136	25	99	4,7	18,23	-5,39	6,6	1006,51	-5,93	-14,55	17,60	-1,75	6,6	0,00	0,0
2004-01-06 14:30	156	25	99	4,3	18,23	-5,49	6,6	1006,51	-6,03	-13,32	17,60	-1,85	6,4	0,00	0,0
2004-01-06 15:00	157	25	99	3,5	18,13	-5,49	6,6	1006,51	-6,03	-10,46	17,50	-1,85	6,2	0,00	0,0
2004-01-06 15:30	135	25	100	4,3	18,13	-5,59	6,6	1005,51	-5,99	-13,44	17,50	-1,86	5,8	0,00	0,0
2004-01-06 16:00	124	25	100	2,6	18,03	-5,59	6,6	1005,51	-5,99	-7,70	17,40	-1,86	6,0	0,00	0,0
2004-01-06 16:30	113	25	100	2,6	17,93	-5,59	6,6	1005,51	-5,99	-7,70	17,30	-1,86	5,0	0,00	0,0
2004-01-06 17:00	118	25	100	1,8	17,93	-5,59	6,6	1005,51	-5,99	-5,59	17,30	-1,86	4,5	0,00	0,0
2004-01-06 17:30	103	25	100	2,2	17,73	-5,59	6,6	1004,51	-5,99	-5,59	17,10	-1,86	5,2	0,00	0,0

Datum	Vindriktning °	Luftfukt inne Rh%	Luftfukt ute Rh%	Vindhastighet m/s	Temp inne °C	Temp ute °C	Nederb. månad mm	Luftryck Mbar	Daggpunkt °C	Kyleffekt °C	Vix inne °C	Vix ute °C	Vindby m/s	Korr luftr mm	Regn/dygn mm
2004-01-06 18:00	109	25	100	2,0	17,73	-5,59	6,6	1004,51	-5,99	-5,59	17,10	-1,86	5,0	0,00	0,0
2004-01-06 18:30	129	25	100	2,2	17,73	-5,59	6,6	1004,51	-5,99	-5,59	17,10	-1,86	4,7	0,00	0,0
2004-01-06 19:00	95	25	100	1,8	17,83	-5,69	6,6	1004,51	-6,09	-5,69	17,20	-1,96	4,5	0,00	0,0
2004-01-06 19:30	119	25	100	2,6	17,83	-5,59	6,6	1004,51	-5,99	-7,70	17,20	-1,86	4,9	0,00	0,0
2004-01-06 20:00	119	25	100	2,4	17,93	-5,59	6,6	1004,51	-5,99	-7,70	17,30	-1,86	4,5	0,00	0,0
2004-01-06 20:30	137	25	100	2,2	17,93	-5,69	6,6	1003,51	-6,09	-5,69	17,30	-1,96	5,0	0,00	0,0
2004-01-06 21:00	127	25	100	2,4	18,03	-5,79	6,6	1003,51	-6,19	-7,91	17,40	-2,06	4,3	0,00	0,0
2004-01-06 21:30	121	25	100	2,4	18,03	-5,89	6,6	1003,51	-6,29	-8,02	17,40	-2,16	4,3	0,00	0,0
2004-01-06 22:00	100	25	100	3,0	18,13	-5,99	6,6	1003,51	-6,39	-9,57	17,50	-2,26	4,5	0,00	0,0
2004-01-06 22:30	107	25	100	2,4	18,13	-5,99	6,6	1003,51	-6,39	-8,13	17,50	-2,26	3,9	0,00	0,0
2004-01-06 23:00	120	25	100	2,6	18,23	-5,89	6,6	1003,51	-6,29	-8,02	17,60	-2,16	5,0	0,00	0,0
2004-01-06 23:30	122	25	100	3,7	18,13	-5,69	6,6	1003,51	-6,09	-12,12	17,50	-1,96	5,8	0,00	0,0
2004-01-07 00:00	124	25	100	3,7	18,23	-5,69	6,6	1003,51	-6,09	-12,12	17,60	-1,96	5,2	0,00	0,0
2004-01-07 00:30	133	25	100	4,5	18,23	-5,59	6,6	1003,51	-5,99	-14,80	17,60	-1,86	6,2	0,00	0,0
2004-01-07 01:00	127	25	100	3,7	18,23	-5,59	6,6	1003,51	-5,99	-12,00	17,60	-1,86	5,2	0,00	0,0
2004-01-07 01:30	138	25	100	4,1	18,33	-5,49	6,6	1003,51	-5,89	-13,32	17,70	-1,76	6,9	0,00	0,0
2004-01-07 02:00	120	25	100	3,7	18,33	-5,49	6,6	1003,51	-5,89	-11,89	17,70	-1,76	6,0	0,00	0,0
2004-01-07 02:30	127	25	100	3,1	18,33	-5,59	6,6	1003,51	-5,99	-9,14	17,70	-1,86	6,2	0,00	0,0
2004-01-07 03:00	126	25	99	4,1	18,33	-5,69	6,6	1003,51	-6,23	-13,56	17,70	-2,05	7,3	0,00	0,0
2004-01-07 03:30	125	25	98	4,5	18,23	-5,79	6,6	1002,51	-6,46	-15,04	17,60	-2,23	6,9	0,00	0,0
2004-01-07 04:00	140	25	97	5,4	18,23	-5,89	6,6	1002,51	-6,70	-16,73	17,60	-2,42	7,5	0,00	0,0
2004-01-07 04:30	103	25	97	4,1	18,13	-5,99	6,6	1002,51	-6,80	-13,92	17,50	-2,52	7,1	0,00	0,0
2004-01-07 05:00	133	25	98	3,7	18,13	-5,99	6,6	1002,51	-6,66	-12,47	17,50	-2,43	7,7	0,00	0,0
2004-01-07 05:30	143	25	99	3,7	18,03	-5,99	6,6	1002,51	-6,53	-12,47	17,40	-2,35	8,3	0,00	0,0
2004-01-07 06:00	131	25	100	2,4	18,03	-5,99	6,6	1002,51	-6,39	-8,13	17,40	-2,26	6,4	0,00	0,0
2004-01-07 06:30	146	25	100	2,8	18,13	-5,99	6,6	1002,51	-6,39	-9,57	17,50	-2,26	6,2	0,00	0,0
2004-01-07 07:00	143	25	100	2,8	18,13	-5,99	6,6	1002,51	-6,39	-9,57	17,50	-2,26	5,6	0,00	0,0
2004-01-07 07:30	128	25	100	2,6	18,13	-5,89	6,6	1002,51	-6,29	-8,02	17,50	-2,16	5,6	0,00	0,0
2004-01-07 08:00	144	25	100	3,3	18,13	-5,79	6,6	1002,51	-6,19	-10,80	17,50	-2,06	5,6	0,00	0,0
2004-01-07 08:30	134	25	100	3,0	18,23	-5,79	6,6	1002,51	-6,19	-9,36	17,60	-2,06	4,5	0,00	0,0
2004-01-07 09:00	134	25	100	2,4	18,23	-5,69	6,6	1003,51	-6,09	-7,81	17,60	-1,96	4,1	0,00	0,0
2004-01-07 09:30	131	25	100	2,6	18,23	-5,59	6,6	1003,51	-5,99	-7,70	17,60	-1,86	3,9	0,00	0,0
2004-01-07 10:00	139	25	100	2,2	18,33	-5,59	6,6	1003,51	-5,99	-5,59	17,70	-1,86	3,7	0,00	0,0
2004-01-07 10:30	130	25	100	2,2	18,23	-5,59	6,6	1003,51	-5,99	-5,59	17,60	-1,86	4,1	0,00	0,0
2004-01-07 11:00	113	25	100	1,8	18,23	-5,69	6,6	1004,51	-6,09	-5,69	17,60	-1,96	3,7	0,00	0,0
2004-01-07 11:30	112	25	100	2,0	18,23	-5,59	6,6	1004,51	-5,99	-5,59	17,60	-1,86	3,3	0,00	0,0
2004-01-07 12:00	132	25	100	1,6	18,23	-5,49	6,6	1004,51	-5,89	-5,49	17,60	-1,76	3,1	0,00	0,0
2004-01-07 12:30	136	25	100	2,0	18,23	-5,09	6,6	1004,51	-5,49	-5,09	17,60	-1,36	3,1	0,00	0,0
2004-01-07 13:00	140	25	100	2,4	18,23	-4,99	6,6	1005,51	-5,39	-7,07	17,60	-1,26	3,0	0,00	0,0
2004-01-07 13:30	139	25	99	1,6	18,23	-4,79	6,6	1005,51	-5,33	-4,79	17,60	-1,15	3,1	0,00	0,0
2004-01-07 14:00	148	25	99	1,4	18,23	-4,79	6,6	1005,51	-5,33	-4,79	17,60	-1,15	3,0	0,00	0,0
2004-01-07 14:30	157	25	99	1,4	18,23	-4,79	6,6	1006,51	-5,33	-4,79	17,60	-1,15	2,8	0,00	0,0
2004-01-07 15:00	177	25	99	1,6	18,13	-4,99	6,6	1006,51	-5,53	-4,99	17,50	-1,35	2,8	0,00	0,0
2004-01-07 15:30	185	25	99	1,2	18,13	-4,99	6,6	1006,51	-5,53	-4,99	17,50	-1,35	2,0	0,00	0,0
2004-01-07 16:00	190	25	100	1,4	18,03	-4,79	6,6	1007,51	-5,19	-4,79	17,40	-1,06	2,4	0,00	0,0
2004-01-07 16:30	159	25	100	1,6	18,03	-4,79	6,6	1007,51	-5,19	-4,79	17,40	-1,06	2,0	0,00	0,0

Datum	Vindriktning °	Luftfukt inne Rh%	Luftfukt ute Rh%	Vindhastighet m/s	Temp inne °C	Temp ute °C	Nederb. månad mm	Luftryck Mbar	Daggpunkt °C	Kyleffekt °C	Vix inne °C	Vix ute °C	Vindby m/s	Korr luftr mm	Regn/dygn mm
2004-01-07 17:00	214	25	100	0,0	17,93	-4,89	6,6	1007,51	-5,29	-4,89	17,30	-1,16	2,6	0,00	0,0
2004-01-07 17:30	205	25	99	0,0	17,93	-5,59	6,6	1008,51	-6,13	-5,59	17,30	-1,95	2,2	0,00	0,0
2004-01-07 18:00	205	25	98	0,0	17,93	-6,29	6,6	1008,51	-6,96	-6,29	17,30	-2,74	1,6	0,00	0,0
2004-01-07 18:30	205	25	97	0,0	17,93	-6,69	6,6	1008,51	-7,50	-6,69	17,30	-3,22	1,2	0,00	0,0
2004-01-07 19:00	205	25	98	0,0	17,93	-6,89	6,6	1008,51	-7,56	-6,89	17,30	-3,34	1,4	0,00	0,0
2004-01-07 19:30	205	25	98	0,0	17,93	-7,49	6,6	1008,51	-8,15	-7,49	17,30	-3,94	1,2	0,00	0,0
2004-01-07 20:00	205	25	100	0,0	17,93	-7,19	6,6	1009,51	-7,59	-7,19	17,30	-3,46	1,2	0,00	0,0
2004-01-07 20:30	205	25	100	1,2	17,93	-6,39	6,6	1009,51	-6,79	-6,39	17,30	-2,66	1,6	0,00	0,0
2004-01-07 21:00	205	25	100	1,2	17,93	-6,79	6,6	1009,51	-7,19	-6,79	17,30	-3,06	1,4	0,00	0,0
2004-01-07 21:30	90	25	100	0,0	17,93	-5,79	6,6	1009,51	-6,19	-5,79	17,30	-2,06	2,0	0,00	0,0
2004-01-07 22:00	90	25	100	0,0	17,93	-6,09	6,6	1009,51	-6,49	-6,09	17,30	-2,36	1,6	0,00	0,0
2004-01-07 22:30	90	25	100	0,0	18,03	-6,69	6,6	1010,51	-7,09	-6,69	17,40	-2,96	1,8	0,00	0,0
2004-01-07 23:00	90	25	100	0,0	18,03	-6,39	6,6	1010,51	-6,79	-6,39	17,40	-2,66	1,8	0,00	0,0
2004-01-07 23:30	90	25	100	0,0	18,13	-6,59	6,6	1010,51	-6,99	-6,59	17,50	-2,86	1,2	0,00	0,0
2004-01-08 00:00	79	25	99	1,4	18,23	-7,09	6,6	1010,51	-7,62	-7,09	17,60	-3,45	2,2	0,00	0,0
2004-01-08 00:30	89	25	100	1,4	18,33	-6,29	6,6	1010,51	-6,69	-6,29	17,70	-2,56	2,2	0,00	0,0
2004-01-08 01:00	88	25	100	0,0	18,43	-6,49	6,6	1010,51	-6,89	-6,49	17,80	-2,76	1,8	0,00	0,0
2004-01-08 01:30	89	25	100	0,0	18,43	-5,89	6,6	1010,51	-6,29	-5,89	17,80	-2,16	2,0	0,00	0,0
2004-01-08 02:00	89	25	100	0,0	18,43	-5,79	6,6	1010,51	-6,19	-5,79	17,80	-2,06	1,6	0,00	0,0
2004-01-08 02:30	89	25	99	0,0	18,43	-6,39	6,6	1010,51	-6,92	-6,39	17,80	-2,75	0,0	0,00	0,0
2004-01-08 03:00	89	25	98	1,6	18,43	-7,19	6,6	1010,51	-7,86	-7,19	17,80	-3,64	1,6	0,00	0,0
2004-01-08 03:30	89	25	98	1,4	18,33	-7,89	6,6	1010,51	-8,55	-7,89	17,70	-4,34	1,8	0,00	0,0
2004-01-08 04:00	83	25	100	1,8	18,23	-6,59	6,6	1010,51	-6,99	-6,59	17,60	-2,86	2,0	0,00	0,0
2004-01-08 04:30	84	25	100	0,0	18,23	-7,09	6,6	1010,51	-7,49	-7,09	17,60	-3,36	2,0	0,00	0,0
2004-01-08 05:00	86	25	100	1,4	18,23	-7,09	6,6	1010,51	-7,49	-7,09	17,60	-3,36	2,2	0,00	0,0
2004-01-08 05:30	88	25	100	1,4	18,23	-6,99	6,6	1009,51	-7,39	-6,99	17,60	-3,26	2,4	0,00	0,0
2004-01-08 06:00	86	25	100	1,4	18,33	-7,49	6,6	1009,51	-7,89	-7,49	17,70	-3,76	2,0	0,00	0,0
2004-01-08 06:30	94	25	100	0,0	18,43	-7,59	6,6	1009,51	-7,99	-7,59	17,80	-3,86	2,0	0,00	0,0
2004-01-08 07:00	93	25	98	1,2	18,53	-8,29	6,6	1009,51	-8,95	-8,29	17,90	-4,74	1,8	0,00	0,0
2004-01-08 07:30	93	25	98	1,4	18,63	-8,69	6,6	1009,51	-9,35	-8,69	18,00	-5,14	1,8	0,00	0,0
2004-01-08 08:00	90	24	99	0,0	18,53	-8,99	6,6	1009,51	-9,51	-8,99	17,87	-5,35	1,8	0,00	0,0
2004-01-08 08:30	83	25	100	1,4	18,43	-8,99	6,6	1009,51	-9,38	-8,99	17,80	-5,26	2,2	0,00	0,0
2004-01-08 09:00	106	25	100	1,6	18,43	-8,89	6,6	1009,51	-9,28	-8,89	17,80	-5,16	2,2	0,00	0,0
2004-01-08 09:30	83	25	100	1,6	18,33	-8,89	6,6	1009,51	-9,28	-8,89	17,70	-5,16	2,4	0,00	0,0
2004-01-08 10:00	77	25	100	0,0	18,33	-8,69	6,6	1009,51	-9,08	-8,69	17,70	-4,96	2,0	0,00	0,0
2004-01-08 10:30	79	25	100	0,0	18,33	-8,59	6,6	1009,51	-8,98	-8,59	17,70	-4,86	2,0	0,00	0,0
2004-01-08 11:00	85	25	100	1,4	18,23	-8,49	6,6	1009,51	-8,88	-8,49	17,60	-4,76	2,4	0,00	0,0
2004-01-08 11:30	133	25	100	0,0	18,23	-8,69	6,6	1009,51	-9,08	-8,69	17,60	-4,96	2,2	0,00	0,0
2004-01-08 12:00	92	25	100	1,4	18,13	-8,89	6,6	1008,51	-9,28	-8,89	17,50	-5,16	2,0	0,00	0,0
2004-01-08 12:30	85	25	100	1,2	17,93	-9,09	6,6	1008,51	-9,48	-9,09	17,30	-5,36	2,2	0,00	0,0
2004-01-08 13:00	63	25	99	0,0	17,83	-9,59	6,6	1008,51	-10,11	-9,59	17,20	-5,95	2,2	0,00	0,0
2004-01-08 13:30	90	25	97	1,2	17,63	-10,39	6,6	1008,51	-11,17	-10,39	17,00	-6,92	1,6	0,00	0,0
2004-01-08 14:00	63	25	97	0,0	17,53	-10,59	6,6	1008,51	-11,37	-10,59	16,90	-7,12	1,8	0,00	0,0
2004-01-08 14:30	64	25	97	0,0	17,33	-10,70	6,6	1008,51	-11,47	-10,70	16,70	-7,22	1,8	0,00	0,0
2004-01-08 15:00	51	25	97	0,0	17,23	-10,19	6,6	1008,51	-10,97	-10,19	16,60	-6,72	1,8	0,00	0,0
2004-01-08 15:30	59	25	100	0,0	17,33	-10,09	6,6	1008,51	-10,48	-10,09	16,70	-6,36	1,4	0,00	0,0

Datum	Vindriktning °	Luftfukt inne Rh%	Luftfukt ute Rh%	Vindhastighet m/s	Temp inne °C	Temp ute °C	Nederb. månad mm	Luftryck Mbar	Daggpunkt °C	Kyleffekt °C	Vix inne °C	Vix ute °C	Vindby m/s	Korr luftr mm	Regn/dygn mm
2004-01-08 16:00	315	25	100	1,2	17,73	-9,89	6,6	1008,51	-10,28	-9,89	17,10	-6,16	1,8	0,00	0,0
2004-01-08 16:30	324	25	99	1,6	18,13	-10,70	6,6	1008,51	-11,21	-10,70	17,50	-7,05	2,0	0,00	0,0
2004-01-08 17:00	68	25	99	1,4	18,33	-11,10	6,6	1008,51	-11,61	-11,10	17,70	-7,45	1,8	0,00	0,0
2004-01-08 17:30	289	25	99	0,0	18,23	-11,70	6,6	1008,51	-12,21	-11,70	17,60	-8,05	1,8	0,00	0,0
2004-01-08 18:00	5	25	99	1,2	18,13	-11,90	6,6	1008,51	-12,40	-11,90	17,50	-8,25	1,8	0,00	0,0
2004-01-08 18:30	114	25	99	0,0	17,93	-12,00	6,6	1007,51	-12,50	-12,00	17,30	-8,35	1,8	0,00	0,0
2004-01-08 19:00	2	25	99	0,0	17,83	-11,80	6,6	1008,51	-12,30	-11,80	17,20	-8,15	1,6	0,00	0,0
2004-01-08 19:30	304	25	99	1,4	17,83	-11,90	6,6	1008,51	-12,40	-11,90	17,20	-8,25	1,8	0,00	0,0
2004-01-08 20:00	351	25	99	0,0	18,03	-11,90	6,6	1008,51	-12,40	-11,90	17,40	-8,25	1,6	0,00	0,0
2004-01-08 20:30	79	25	99	1,6	18,23	-12,00	6,6	1007,51	-12,50	-12,00	17,60	-8,35	1,6	0,00	0,0
2004-01-08 21:00	336	25	99	0,0	18,33	-12,20	6,6	1007,51	-12,70	-12,20	17,70	-8,55	1,8	0,00	0,0
2004-01-08 21:30	315	25	99	0,0	18,33	-12,70	6,6	1007,51	-13,20	-12,70	17,70	-9,05	1,8	0,00	0,0
2004-01-08 22:00	166	25	99	0,0	18,23	-12,90	6,6	1007,51	-13,40	-12,90	17,60	-9,25	1,6	0,00	0,0
2004-01-08 22:30	108	25	99	0,0	18,13	-13,00	6,6	1007,51	-13,50	-13,00	17,50	-9,35	1,8	0,00	0,0
2004-01-08 23:00	66	25	99	0,0	18,13	-13,10	6,6	1007,51	-13,60	-13,10	17,50	-9,45	1,6	0,00	0,0
2004-01-08 23:30	290	25	99	0,0	18,23	-13,10	6,6	1007,51	-13,60	-13,10	17,60	-9,45	1,8	0,00	0,0
2004-01-09 00:00	245	24	99	0,0	18,53	-13,20	6,6	1007,51	-13,70	-13,20	17,87	-9,55	1,6	0,00	0,0
2004-01-09 00:30	62	24	99	0,0	18,73	-13,30	6,6	1007,51	-13,70	-13,30	18,07	-14,53	1,8	0,00	0,0
2004-01-09 01:00	329	24	99	0,0	18,73	-13,20	6,6	1007,51	-13,70	-13,20	18,07	-14,43	1,8	0,00	0,0
2004-01-09 01:30	356	24	99	0,0	18,63	-13,10	6,6	1007,51	-13,70	-13,10	17,97	-14,33	1,8	0,00	0,0
2004-01-09 02:00	69	25	99	0,0	18,43	-13,00	6,6	1007,51	-13,70	-13,00	17,80	-14,23	1,8	0,00	0,0
2004-01-09 02:30	17	25	99	0,0	18,33	-12,70	6,6	1007,51	-13,70	-12,70	17,70	-13,93	1,8	0,00	0,0
2004-01-09 03:00	72	25	99	0,0	18,33	-12,50	6,6	1007,51	-13,70	-12,50	17,70	-13,73	1,6	0,00	0,0
2004-01-09 03:30	68	25	99	1,2	18,33	-12,50	6,6	1007,51	-13,70	-12,50	17,70	-13,73	1,8	0,00	0,0
2004-01-09 04:00	86	25	99	0,0	18,53	-12,50	6,6	1007,51	-13,70	-12,50	17,90	-13,73	1,8	0,00	0,0
2004-01-09 04:30	33	24	99	0,0	18,63	-12,30	6,6	1007,51	-13,70	-12,30	17,97	-13,53	2,0	0,00	0,0
2004-01-09 05:00	32	24	99	0,0	18,73	-11,90	6,6	1007,51	-13,70	-11,90	18,07	-13,13	1,6	0,00	0,0
2004-01-09 05:30	55	24	99	0,0	18,83	-11,70	6,6	1006,51	-13,70	-11,70	18,17	-12,93	2,0	0,00	0,0
2004-01-09 06:00	74	24	99	0,0	18,73	-11,20	6,6	1006,51	-13,70	-11,20	18,07	-12,43	1,8	0,00	0,0
2004-01-09 06:30	317	24	99	1,2	18,73	-10,90	6,6	1006,51	-13,70	-10,90	18,07	-12,13	1,8	0,00	0,0
2004-01-09 07:00	70	24	99	1,2	18,63	-10,29	6,6	1006,51	-13,70	-10,29	17,97	-11,53	1,8	0,00	0,0
2004-01-09 07:30	94	24	100	0,0	18,63	-9,99	6,6	1006,51	-10,38	-9,99	17,97	-6,26	1,6	0,00	0,0
2004-01-09 08:00	93	24	100	1,2	18,53	-9,89	6,6	1006,51	-10,28	-9,89	17,87	-6,16	1,8	0,00	0,0
2004-01-09 08:30	126	24	100	1,4	18,53	-9,69	6,6	1006,51	-10,08	-9,69	17,87	-5,96	2,2	0,00	0,0
2004-01-09 09:00	116	24	100	1,2	18,53	-9,49	6,6	1006,51	-9,88	-9,49	17,87	-5,76	1,8	0,00	0,0
2004-01-09 09:30	105	24	100	1,4	18,63	-9,79	6,6	1006,51	-10,18	-9,79	17,97	-6,06	2,2	0,00	0,0
2004-01-09 10:00	110	24	100	1,2	18,53	-8,89	6,6	1006,51	-9,28	-8,89	17,87	-5,16	2,0	0,00	0,0
2004-01-09 10:30	105	25	100	1,4	18,53	-8,29	6,6	1006,51	-8,68	-8,29	17,90	-4,56	2,0	0,00	0,0
2004-01-09 11:00	127	25	100	1,2	18,43	-7,49	6,6	1006,51	-7,89	-7,49	17,80	-3,76	2,4	0,00	0,0
2004-01-09 11:30	148	25	100	1,2	18,43	-7,29	6,6	1006,51	-7,69	-7,29	17,80	-3,56	2,6	0,00	0,0
2004-01-09 12:00	134	25	100	0,0	18,33	-8,09	6,6	1006,51	-8,49	-8,09	17,70	-4,36	2,0	0,00	0,0
2004-01-09 12:30	134	25	100	0,0	18,13	-8,29	6,6	1006,51	-8,68	-8,29	17,50	-4,56	1,2	0,00	0,0
2004-01-09 13:00	114	25	100	0,0	18,03	-8,09	6,6	1006,51	-8,49	-8,09	17,40	-4,36	1,2	0,00	0,0
2004-01-09 13:30	114	25	100	0,0	17,83	-8,09	6,6	1006,51	-8,49	-8,09	17,20	-4,36	1,4	0,00	0,0
2004-01-09 14:00	104	25	100	0,0	17,63	-8,09	6,6	1006,51	-8,49	-8,09	17,00	-4,36	1,4	0,00	0,0
2004-01-09 14:30	149	25	100	3,1	17,43	-5,39	6,6	1006,51	-5,79	-8,92	16,80	-1,66	4,9	0,00	0,0

Datum	Vindriktning °	Luftfukt inne Rh%	Luftfukt ute Rh%	Vindhastighet m/s	Temp inne °C	Temp ute °C	Nederb. månad mm	Luftryck Mbar	Daggpunkt °C	Kyleffekt °C	Vix inne °C	Vix ute °C	Vindby m/s	Korr luftr mm	Regn/dygn mm
2004-01-09 15:00	146	25	100	3,0	17,33	-4,79	6,6	1006,51	-5,19	-8,26	16,70	-1,06	4,5	0,00	0,0
2004-01-09 15:30	141	25	100	2,8	17,23	-4,29	6,6	1006,51	-4,69	-7,72	16,60	-0,56	4,5	0,00	0,0
2004-01-09 16:00	161	25	100	3,1	17,23	-4,09	6,6	1006,51	-4,50	-7,50	16,60	-0,36	4,7	0,00	0,0
2004-01-09 16:30	138	25	100	3,1	17,43	-4,09	6,6	1006,51	-4,50	-7,50	16,80	-0,36	4,5	0,00	0,0
2004-01-09 17:00	140	25	100	3,5	17,73	-3,89	6,6	1006,51	-4,30	-8,65	17,10	-0,16	5,2	0,00	0,0
2004-01-09 17:30	146	25	100	3,5	18,03	-3,89	6,6	1006,51	-4,30	-8,65	17,40	-0,16	5,8	0,00	0,0
2004-01-09 18:00	147	25	100	3,1	18,03	-3,79	6,6	1006,51	-4,20	-7,17	17,40	-0,06	5,8	0,00	0,0
2004-01-09 18:30	139	25	100	3,3	17,93	-3,49	6,6	1006,51	-3,90	-8,20	17,30	0,24	6,2	0,00	0,0
2004-01-09 19:00	148	25	100	4,3	17,73	-3,39	6,6	1006,51	-3,80	-10,79	17,10	0,34	6,2	0,00	0,0
2004-01-09 19:30	141	25	100	3,3	17,53	-3,39	6,6	1006,51	-3,80	-8,09	16,90	0,34	5,8	0,00	0,0
2004-01-09 20:00	164	25	100	2,6	17,43	-3,39	6,6	1006,51	-3,80	-5,38	16,80	0,34	6,0	0,00	0,0
2004-01-09 20:30	129	25	100	4,1	17,53	-3,39	6,6	1006,51	-3,80	-10,79	16,90	0,34	5,8	0,00	0,0
2004-01-09 21:00	136	25	100	4,7	17,73	-3,29	6,6	1006,51	-3,70	-11,95	17,10	0,44	6,0	0,00	0,0
2004-01-09 21:30	134	25	100	3,1	17,93	-3,49	6,6	1006,51	-3,90	-6,84	17,30	0,24	6,2	0,00	0,0
2004-01-09 22:00	153	25	100	2,6	17,83	-3,39	6,6	1006,51	-3,80	-5,38	17,20	0,34	5,6	0,00	0,0
2004-01-09 22:30	139	25	100	3,9	17,73	-3,39	6,6	1006,51	-3,80	-9,44	17,10	0,34	5,8	0,00	0,0
2004-01-09 23:00	146	25	100	3,0	17,53	-3,69	6,6	1006,51	-4,10	-7,06	16,90	0,04	5,6	0,00	0,0
2004-01-09 23:30	159	25	100	3,1	17,43	-3,69	6,6	1006,51	-4,10	-7,06	16,80	0,04	6,2	0,00	0,0
2004-01-10 00:00	141	25	100	3,1	17,53	-3,89	6,6	1005,51	-4,30	-7,28	16,90	-0,16	5,4	0,00	0,0
2004-01-10 00:30	155	25	100	3,3	17,73	-4,09	6,6	1005,51	-4,50	-8,88	17,10	-0,36	5,2	0,00	0,0
2004-01-10 01:00	145	25	100	3,3	17,93	-4,19	6,6	1005,51	-4,59	-8,99	17,30	-0,46	4,9	0,00	0,0
2004-01-10 01:30	144	25	100	2,6	18,03	-4,39	6,6	1005,51	-4,79	-6,44	17,40	-0,66	4,7	0,00	0,0
2004-01-10 02:00	142	25	100	3,0	17,93	-4,49	6,6	1005,51	-4,89	-7,94	17,30	-0,76	4,7	0,00	0,0
2004-01-10 02:30	145	25	100	4,1	17,73	-4,49	6,6	1005,51	-4,89	-12,11	17,10	-0,76	4,9	0,00	0,0
2004-01-10 03:00	134	25	100	3,1	17,63	-4,59	6,6	1005,51	-4,99	-8,04	17,00	-0,86	4,7	0,00	0,0
2004-01-10 03:30	149	25	100	3,0	17,73	-4,79	6,6	1005,51	-5,19	-8,26	17,10	-1,06	4,3	0,00	0,0
2004-01-10 04:00	141	25	100	2,4	17,93	-4,69	6,6	1005,51	-5,09	-6,75	17,30	-0,96	4,5	0,00	0,0
2004-01-10 04:30	144	25	100	3,0	18,13	-4,89	6,6	1005,51	-5,29	-8,37	17,50	-1,16	4,1	0,00	0,0
2004-01-10 05:00	138	25	100	2,4	18,23	-4,99	6,6	1005,51	-5,39	-7,07	17,60	-1,26	4,3	0,00	0,0
2004-01-10 05:30	137	25	100	2,0	18,13	-5,19	6,6	1005,51	-5,59	-5,19	17,50	-1,46	3,9	0,00	0,0
2004-01-10 06:00	126	25	100	2,4	18,03	-5,59	6,6	1005,51	-5,99	-7,70	17,40	-1,86	3,5	0,00	0,0
2004-01-10 06:30	127	25	100	3,0	17,93	-5,69	6,6	1005,51	-6,09	-9,25	17,30	-1,96	3,5	0,00	0,0
2004-01-10 07:00	127	25	100	2,2	17,93	-5,69	6,6	1005,51	-5,69	-5,69	17,30	-1,70	3,3	0,00	0,0
2004-01-10 07:30	129	25	100	2,6	18,03	-5,89	6,6	1005,51	-6,29	-8,02	17,40	-2,16	3,7	0,00	0,0
2004-01-10 08:00	126	25	100	3,0	18,23	-5,79	6,6	1005,51	-6,19	-9,36	17,60	-2,06	3,7	0,00	0,0
2004-01-10 08:30	125	25	100	2,8	18,43	-5,79	6,6	1005,51	-6,19	-9,36	17,80	-2,06	4,1	0,00	0,0
2004-01-10 09:00	131	25	100	2,6	18,53	-5,89	6,6	1005,51	-6,29	-8,02	17,90	-2,16	3,7	0,00	0,0
2004-01-10 09:30	136	25	100	2,4	18,63	-6,09	6,6	1005,51	-6,49	-8,23	18,00	-2,36	3,5	0,00	0,0
2004-01-10 10:00	128	25	100	2,4	18,53	-6,19	6,6	1005,51	-6,59	-8,34	17,90	-2,46	3,5	0,00	0,0
2004-01-10 10:30	125	25	100	1,6	18,43	-6,09	6,6	1005,51	-6,49	-6,09	17,80	-2,36	2,8	0,00	0,0
2004-01-10 11:00	125	25	100	2,6	18,43	-5,89	6,6	1005,51	-6,29	-8,02	17,80	-2,16	3,1	0,00	0,0
2004-01-10 11:30	148	25	94	2,8	18,23	-5,69	6,6	1005,51	-6,92	-9,25	17,60	-2,47	3,7	0,00	0,0
2004-01-10 12:00	151	25	88	2,6	18,13	-5,69	6,6	1005,51	-7,81	-7,81	17,50	-2,96	3,5	0,00	0,0
2004-01-10 12:30	138	25	90	2,2	17,93	-5,69	6,6	1005,51	-7,51	-5,69	17,30	-2,80	3,7	0,00	0,0
2004-01-10 13:00	136	25	91	2,8	17,83	-5,59	6,6	1005,51	-7,26	-9,14	17,20	-2,62	4,1	0,00	0,0
2004-01-10 13:30	149	25	90	2,4	17,73	-5,59	6,6	1005,51	-7,41	-7,70	17,10	-2,70	4,3	0,00	0,0

Datum	Vindriktning °	Luftfukt inne Rh%	Luftfukt ute Rh%	Vindhastighet m/s	Temp inne °C	Temp ute °C	Nederb. månad mm	Luftryck Mbar	Daggpunkt °C	Kyleffekt °C	Vix inne °C	Vix ute °C	Vindby m/s	Korr luftr mm	Regn/dygn mm
2004-01-10 14:00	141	25	88	2,8	17,53	-5,69	6,6	1004,51	-7,81	-9,25	16,90	-2,96	4,3	0,00	0,0
2004-01-10 14:30	155	25	87	3,5	17,43	-5,99	6,6	1004,51	-8,25	-11,02	16,80	-3,34	4,3	0,00	0,0
2004-01-10 15:00	138	25	87	2,2	17,33	-6,49	6,6	1004,51	-8,74	-6,49	16,70	-3,84	3,5	0,00	0,0
2004-01-10 15:30	120	25	88	2,0	17,23	-7,09	6,6	1004,51	-9,18	-7,09	16,60	-4,36	2,6	0,00	0,0
2004-01-10 16:00	105	25	86	0,0	17,03	-8,19	6,6	1004,51	-10,56	-8,19	16,40	-5,61	2,2	0,00	0,0
2004-01-10 16:30	108	25	94	2,6	16,93	-7,89	6,6	1004,51	-9,10	-10,13	16,30	-4,67	4,7	0,00	0,0
2004-01-10 17:00	107	25	93	1,6	16,93	-7,99	6,6	1004,51	-9,34	-7,99	16,30	-4,86	2,4	0,00	0,0
2004-01-10 17:30	106	25	93	1,4	16,93	-8,69	6,6	1003,51	-10,04	-8,69	16,30	-5,56	2,4	0,00	0,0
2004-01-10 18:00	93	25	94	1,4	16,93	-8,49	6,6	1003,51	-9,70	-8,49	16,30	-5,27	2,6	0,00	0,0
2004-01-10 18:30	81	25	93	1,8	17,03	-9,19	6,6	1003,51	-10,53	-9,19	16,40	-6,06	2,8	0,00	0,0
2004-01-10 19:00	92	25	95	2,0	17,13	-9,59	6,6	1003,51	-10,65	-9,59	16,50	-6,29	2,6	0,00	0,0
2004-01-10 19:30	84	25	95	1,4	17,33	-9,89	6,6	1003,51	-10,95	-9,89	16,70	-6,59	2,6	0,00	0,0
2004-01-10 20:00	90	25	96	2,4	17,53	-9,79	6,6	1003,51	-10,71	-12,14	16,90	-6,41	3,1	0,00	0,0
2004-01-10 20:30	74	25	95	1,2	17,83	-10,29	6,6	1003,51	-11,34	-10,29	17,20	-6,99	3,1	0,00	0,0
2004-01-10 21:00	55	25	95	1,6	18,03	-10,49	6,6	1003,51	-11,54	-10,49	17,40	-7,19	2,6	0,00	0,0
2004-01-10 21:30	107	25	95	2,0	18,23	-10,80	6,6	1003,51	-11,84	-10,80	17,60	-7,49	3,1	0,00	0,0
2004-01-10 22:00	72	25	95	1,4	18,23	-10,80	6,6	1002,51	-11,84	-10,80	17,60	-7,49	3,1	0,00	0,0
2004-01-10 22:30	106	25	95	1,8	18,13	-10,70	6,6	1002,51	-11,74	-10,70	17,50	-7,39	2,8	0,00	0,0
2004-01-10 23:00	79	25	95	1,4	18,03	-10,70	6,6	1002,51	-11,74	-10,70	17,40	-7,39	2,6	0,00	0,0
2004-01-10 23:30	116	25	95	1,4	17,93	-10,39	6,6	1002,51	-11,44	-10,39	17,30	-7,09	3,0	0,00	0,0
2004-01-11 00:00	96	25	95	1,4	17,93	-10,49	6,6	1002,51	-11,54	-10,49	17,30	-7,19	3,0	0,00	0,0
2004-01-11 00:30	93	25	95	1,2	18,13	-10,80	6,6	1001,51	-11,54	-10,80	17,50	-12,03	2,4	0,00	0,0
2004-01-11 01:00	76	24	95	2,0	18,53	-10,90	6,6	1001,51	-11,54	-10,90	17,87	-12,13	2,6	0,00	0,0
2004-01-11 01:30	90	24	95	2,8	18,83	-10,39	6,6	1001,51	-11,54	-14,38	18,17	-11,63	3,5	0,00	0,0
2004-01-11 02:00	96	24	100	1,8	18,83	-9,99	6,6	1001,51	-10,38	-9,99	18,17	-6,26	4,3	0,00	0,0
2004-01-11 02:30	106	24	100	1,6	18,73	-10,29	6,6	1001,51	-10,68	-10,29	18,07	-6,57	3,0	0,00	0,0
2004-01-11 03:00	102	24	100	1,8	18,63	-10,39	6,6	1000,51	-10,78	-10,39	17,97	-6,67	3,1	0,00	0,0
2004-01-11 03:30	115	24	100	1,8	18,63	-10,90	6,6	1000,51	-11,28	-10,90	17,97	-7,17	2,2	0,00	0,0
2004-01-11 04:00	104	24	100	0,0	18,73	-10,90	6,6	1000,51	-11,28	-10,90	18,07	-7,17	2,4	0,00	0,0
2004-01-11 04:30	81	24	100	1,6	18,83	-10,49	6,6	1000,51	-10,88	-10,49	18,17	-6,77	3,1	0,00	0,0
2004-01-11 05:00	113	24	100	1,6	19,03	-10,49	6,6	999,51	-10,88	-10,49	18,37	-6,77	2,8	0,00	0,0
2004-01-11 05:30	99	24	100	2,6	19,13	-10,70	6,6	999,51	-11,08	-13,09	18,47	-6,97	3,1	0,00	0,0
2004-01-11 06:00	104	24	100	2,4	19,03	-10,80	6,6	998,51	-11,18	-13,19	18,37	-7,07	3,1	0,00	0,0
2004-01-11 06:30	108	24	100	2,0	18,93	-10,39	6,6	998,51	-10,78	-10,39	18,27	-6,67	3,7	0,00	0,0
2004-01-11 07:00	107	24	100	1,8	18,83	-9,79	6,6	998,51	-9,80	-9,79	18,17	-5,80	3,1	0,00	0,0
2004-01-11 07:30	102	24	100	1,6	18,83	-9,29	6,6	998,51	-9,68	-9,29	18,17	-5,56	2,8	0,00	0,0
2004-01-11 08:00	113	24	100	2,0	18,83	-8,59	6,6	998,51	-8,98	-8,59	18,17	-4,86	3,5	0,00	0,0
2004-01-11 08:30	103	24	100	1,8	18,93	-8,19	6,6	998,51	-8,58	-8,19	18,27	-4,46	3,1	0,00	0,0
2004-01-11 09:00	120	24	100	3,5	19,03	-6,19	6,6	997,50	-6,59	-11,25	18,37	-2,46	4,5	0,00	0,0
2004-01-11 09:30	147	24	100	4,7	19,03	-5,29	6,6	997,50	-5,69	-14,42	18,37	-1,56	6,0	0,00	0,0
2004-01-11 10:00	121	24	100	4,1	18,93	-4,99	6,6	996,50	-5,39	-12,72	18,27	-1,26	7,7	0,00	0,0
2004-01-11 10:30	126	24	100	4,1	18,83	-4,99	6,6	996,50	-5,39	-12,72	18,17	-1,26	8,3	0,00	0,0
2004-01-11 11:00	123	24	100	6,2	18,83	-4,99	6,6	996,50	-5,39	-16,34	18,17	-1,26	6,9	0,00	0,0
2004-01-11 11:30	127	24	100	5,8	18,73	-4,59	6,6	996,50	-4,99	-15,06	18,07	-0,86	8,5	0,00	0,0
2004-01-11 12:00	139	24	100	5,6	18,63	-4,59	6,6	995,50	-4,99	-15,06	17,97	-0,86	7,7	0,00	0,0
2004-01-11 12:30	131	25	100	6,8	18,43	-4,69	6,6	994,50	-5,09	-17,51	17,80	-0,96	9,2	0,00	0,0

Datum	Vindriktning °	Luftfukt inne Rh%	Luftfukt ute Rh%	Vindhastighet m/s	Temp inne °C	Temp ute °C	Nederb. månad mm	Lufttryck Mbar	Daggpunkt °C	Kyleffekt °C	Vix inne °C	Vix ute °C	Vindby m/s	Korr lufttr	Regn/dygn mm
2004-01-11 13:00	148	25	100	3,9	18,23	-4,49	6,6	995,50	-4,89	-10,72	17,60	-0,76	8,3	0,00	0,0
2004-01-11 13:30	126	25	100	4,5	18,13	-4,19	6,6	995,50	-4,59	-13,06	17,50	-0,46	6,6	0,00	0,0
2004-01-11 14:00	121	25	100	3,5	18,03	-4,39	6,6	994,50	-4,79	-9,21	17,40	-0,66	6,6	0,00	0,0
2004-01-11 14:30	138	25	100	4,7	17,93	-4,19	6,6	994,50	-4,59	-13,06	17,30	-0,46	6,2	0,00	0,0
2004-01-11 15:00	128	25	100	4,9	17,83	-4,19	6,6	993,50	-4,59	-13,06	17,20	-0,46	6,2	0,00	0,0
2004-01-11 15:30	131	25	100	4,1	17,83	-4,59	6,6	993,50	-4,99	-12,23	17,20	-0,86	6,4	0,00	0,0
2004-01-11 16:00	134	25	100	4,7	17,73	-4,49	6,6	993,50	-4,89	-13,43	17,10	-0,76	7,5	0,00	0,0
2004-01-11 16:30	96	25	100	2,0	17,73	-4,29	6,6	993,50	-4,69	-4,29	17,10	-0,56	6,6	0,00	0,0
2004-01-11 17:00	154	25	100	6,2	17,83	-4,59	6,6	993,50	-4,99	-15,82	17,20	-0,86	8,7	0,00	0,0
2004-01-11 17:30	125	25	100	5,4	17,83	-4,49	6,6	992,50	-4,89	-14,94	17,20	-0,76	8,3	0,00	0,0
2004-01-11 18:00	121	25	100	3,7	17,83	-4,39	6,6	992,50	-4,79	-10,60	17,20	-0,66	9,4	0,00	0,0
2004-01-11 18:30	131	25	100	4,1	17,83	-4,49	6,6	992,50	-4,89	-12,11	17,20	-0,76	6,9	0,00	0,0
2004-01-11 19:00	86	25	100	2,8	17,73	-4,49	6,6	991,50	-4,89	-7,94	17,10	-0,76	6,9	0,00	0,0
2004-01-11 19:30	119	25	100	3,7	17,63	-4,69	6,6	991,50	-5,09	-10,95	17,00	-0,96	6,0	0,00	0,0
2004-01-11 20:00	127	25	100	5,0	17,53	-4,69	6,6	991,50	-5,09	-14,44	16,90	-0,96	6,9	0,00	0,0
2004-01-11 20:30	120	25	100	5,8	17,43	-4,79	6,6	990,50	-5,19	-15,32	16,80	-1,06	6,6	0,00	0,0
2004-01-11 21:00	102	25	100	3,3	17,43	-4,59	6,6	990,50	-4,99	-9,44	16,80	-0,86	6,6	0,00	0,0
2004-01-11 21:30	133	25	100	3,3	17,63	-4,59	6,6	990,50	-4,99	-9,44	17,00	-0,86	6,4	0,00	0,0
2004-01-11 22:00	100	25	100	4,3	17,83	-4,49	6,6	989,50	-4,89	-12,11	17,20	-0,76	7,1	0,00	0,0
2004-01-11 22:30	104	25	100	3,3	18,03	-4,69	6,6	989,50	-5,09	-9,55	17,40	-0,96	6,4	0,00	0,0
2004-01-11 23:00	118	25	100	3,0	18,13	-4,79	6,6	988,50	-5,19	-8,26	17,50	-1,06	7,3	0,00	0,0
2004-01-11 23:30	131	25	100	6,6	18,13	-4,89	6,6	988,50	-5,29	-16,97	17,50	-1,16	6,6	0,00	0,0
2004-01-12 00:00	92	25	100	4,1	18,13	-4,89	6,6	988,50	-5,29	-12,60	17,50	-1,16	7,1	0,00	0,0
2004-01-12 00:30	48	25	100	4,3	18,03	-4,69	6,6	988,50	-5,09	-12,35	17,40	-0,96	7,7	0,00	0,0
2004-01-12 01:00	121	25	100	3,9	17,93	-4,49	6,6	987,50	-4,89	-10,72	17,30	-0,76	6,9	0,00	0,0
2004-01-12 01:30	123	25	100	5,6	18,03	-4,39	6,6	987,50	-4,79	-14,81	17,40	-0,66	7,9	0,00	0,0
2004-01-12 02:00	132	25	100	5,0	18,03	-4,29	6,6	987,50	-4,69	-13,93	17,40	-0,56	7,3	0,00	0,0
2004-01-12 02:30	127	25	100	4,7	18,23	-4,19	6,6	986,50	-4,59	-13,06	17,60	-0,46	8,1	0,00	0,0
2004-01-12 03:00	130	25	100	4,3	18,23	-4,09	6,6	986,50	-4,50	-11,63	17,60	-0,36	8,1	0,00	0,0
2004-01-12 03:30	87	25	100	3,5	18,33	-4,09	6,6	986,50	-4,50	-8,88	17,70	-0,36	7,9	0,00	0,0
2004-01-12 04:00	106	25	100	2,8	18,33	-3,89	6,6	986,50	-4,30	-7,28	17,70	-0,16	8,5	0,00	0,0
2004-01-12 04:30	130	25	100	4,3	18,23	-3,89	6,6	985,50	-4,30	-11,39	17,60	-0,16	8,1	0,00	0,0
2004-01-12 05:00	112	25	100	3,3	18,23	-3,99	6,6	985,50	-4,40	-8,76	17,60	-0,26	7,7	0,00	0,0
2004-01-12 05:30	111	25	100	3,3	18,13	-3,89	6,6	985,50	-4,30	-8,65	17,50	-0,16	8,7	0,00	0,0
2004-01-12 06:00	104	25	100	3,5	18,03	-3,89	6,6	985,50	-4,30	-8,65	17,40	-0,16	9,0	0,00	0,0
2004-01-12 06:30	102	25	100	3,9	18,13	-3,99	6,6	985,50	-4,40	-10,14	17,50	-0,26	8,5	0,00	0,0
2004-01-12 07:00	144	25	100	6,8	18,23	-4,09	6,6	985,50	-4,50	-16,71	17,60	-0,36	7,5	0,00	0,0
2004-01-12 07:30	121	25	100	2,6	18,33	-4,09	6,6	984,50	-4,50	-6,12	17,70	-0,36	6,4	0,00	0,0
2004-01-12 08:00	125	25	100	5,0	18,43	-4,09	6,6	984,50	-4,50	-13,68	17,80	-0,36	7,1	0,00	0,0
2004-01-12 08:30	136	25	100	3,7	18,43	-4,09	6,6	984,50	-4,50	-10,25	17,80	-0,36	7,1	0,00	0,0
2004-01-12 09:00	90	25	100	3,5	18,43	-3,99	6,6	985,50	-4,40	-8,76	17,80	-0,26	6,4	0,00	0,0
2004-01-12 09:30	135	25	100	4,1	18,33	-3,99	6,6	985,50	-4,40	-11,51	17,70	-0,26	6,4	0,00	0,0
2004-01-12 10:00	106	25	100	3,1	18,23	-4,09	6,6	985,50	-4,50	-7,50	17,60	-0,36	6,4	0,00	0,0
2004-01-12 10:30	106	25	100	5,4	18,03	-3,99	6,6	985,50	-4,40	-14,30	17,40	-0,26	6,0	0,00	0,0
2004-01-12 11:00	125	25	100	3,0	17,93	-3,99	6,6	985,50	-4,40	-7,39	17,30	-0,26	6,6	0,00	0,0
2004-01-12 11:30	123	25	100	3,7	17,83	-3,99	6,6	984,50	-4,40	-10,14	17,20	-0,26	6,2	0,00	0,0

Datum	Vindriktning °	Luftfukt inne Rh%	Luftfukt ute Rh%	Vindhastighet m/s	Temp inne °C	Temp ute °C	Nederb. månad mm	Lufttryck Mbar	Daggpunkt °C	Kyleffekt °C	Vix inne °C	Vix ute °C	Vindby m/s	Korr lufttr	Regn/dygn mm
2004-01-12 12:00	119	25	100	3,1	17,73	-3,99	6,6	984,50	-4,40	-7,39	17,10	-0,26	6,0	0,00	0,0
2004-01-12 12:30	132	25	100	3,5	17,83	-4,09	6,6	984,50	-4,50	-8,88	17,20	-0,36	6,8	0,00	0,0
2004-01-12 13:00	119	25	100	3,5	17,93	-4,09	6,6	984,50	-4,50	-8,88	17,30	-0,36	6,4	0,00	0,0
2004-01-12 13:30	113	25	100	4,5	18,13	-4,19	6,6	984,50	-4,59	-13,06	17,50	-0,46	6,2	0,00	0,0
2004-01-12 14:00	115	25	100	2,8	18,23	-4,19	6,6	984,50	-4,59	-7,61	17,60	-0,46	6,2	0,00	0,0
2004-01-12 14:30	126	25	100	3,5	18,33	-4,19	6,6	984,50	-4,59	-8,99	17,70	-0,46	4,9	0,00	0,0
2004-01-12 15:00	99	25	100	2,4	18,33	-4,19	6,6	984,50	-4,59	-6,23	17,70	-0,46	5,6	0,00	0,0
2004-01-12 15:30	108	25	100	3,1	18,23	-4,19	6,6	984,50	-4,59	-7,61	17,60	-0,46	6,0	0,00	0,0
2004-01-12 16:00	107	25	100	2,8	18,13	-4,19	6,6	984,50	-4,59	-7,61	17,50	-0,46	5,6	0,00	0,0
2004-01-12 16:30	111	25	100	2,4	18,03	-4,19	6,6	984,50	-4,59	-6,23	17,40	-0,46	6,0	0,00	0,0
2004-01-12 17:00	127	25	100	4,5	17,93	-4,09	6,6	983,50	-4,50	-12,94	17,30	-0,36	6,2	0,00	0,0
2004-01-12 17:30	124	25	100	3,1	17,93	-4,19	6,6	984,50	-4,59	-7,61	17,30	-0,46	5,4	0,00	0,0
2004-01-12 18:00	102	25	100	2,6	17,93	-4,29	6,6	984,50	-4,69	-6,33	17,30	-0,56	5,6	0,00	0,0
2004-01-12 18:30	101	25	100	3,0	18,03	-4,39	6,6	984,50	-4,79	-7,83	17,40	-0,66	5,2	0,00	0,0
2004-01-12 19:00	138	25	100	3,1	18,03	-4,39	7,1	984,50	-4,79	-7,83	17,40	-0,66	5,4	0,51	0,5
2004-01-12 19:30	104	25	100	3,0	18,13	-4,39	7,1	984,50	-4,79	-7,83	17,50	-0,66	5,0	0,51	0,5
2004-01-12 20:00	122	25	100	4,3	18,23	-4,39	7,1	984,50	-4,79	-11,99	17,60	-0,66	4,5	0,00	0,5
2004-01-12 20:30	92	25	100	3,0	18,23	-4,39	7,1	984,50	-4,79	-7,83	17,60	-0,66	4,3	0,00	0,5
2004-01-12 21:00	112	25	100	2,4	18,13	-4,39	7,1	984,50	-4,79	-6,44	17,50	-0,66	4,1	0,00	0,5
2004-01-12 21:30	113	25	100	3,1	18,13	-4,39	7,1	984,50	-4,79	-7,83	17,50	-0,66	4,1	0,00	0,5
2004-01-12 22:00	107	25	100	3,0	18,13	-4,49	7,1	984,50	-4,89	-7,94	17,50	-0,76	4,7	0,00	0,5
2004-01-12 22:30	123	25	100	2,8	18,13	-4,49	7,1	984,50	-4,89	-7,94	17,50	-0,76	4,3	0,00	0,5
2004-01-12 23:00	82	25	100	1,6	18,23	-4,49	7,1	985,50	-4,89	-4,49	17,60	-0,76	3,3	0,00	0,5
2004-01-12 23:30	102	25	100	2,2	18,33	-4,59	7,1	985,50	-4,99	-4,59	17,70	-0,86	3,1	0,00	0,5
2004-01-13 00:00	90	25	100	2,2	18,43	-4,69	7,1	984,50	-5,09	-4,69	17,80	-0,96	3,1	0,00	0,0
2004-01-13 00:30	97	25	100	1,8	18,43	-4,69	7,1	985,50	-5,09	-4,69	17,80	-0,96	3,0	0,00	0,0
2004-01-13 01:00	101	25	100	1,8	18,43	-4,59	7,1	985,50	-4,99	-4,59	17,80	-0,86	3,0	0,00	0,0
2004-01-13 01:30	98	25	100	1,4	18,43	-4,49	7,1	985,50	-4,89	-4,49	17,80	-0,76	3,0	0,00	0,0
2004-01-13 02:00	83	25	100	2,0	18,33	-4,29	7,1	985,50	-4,69	-4,29	17,70	-0,56	2,8	0,00	0,0
2004-01-13 02:30	87	25	100	2,0	18,33	-4,29	7,1	984,50	-4,69	-4,29	17,70	-0,56	3,1	0,00	0,0
2004-01-13 03:00	91	25	100	0,0	18,33	-4,29	7,1	984,50	-4,69	-4,29	17,70	-0,56	2,6	0,00	0,0
2004-01-13 03:30	71	25	100	1,2	18,43	-4,29	7,1	984,50	-4,69	-4,29	17,80	-0,56	2,0	0,00	0,0
2004-01-13 04:00	94	25	100	1,2	18,43	-4,29	7,1	984,50	-4,69	-4,29	17,80	-0,56	2,6	0,00	0,0
2004-01-13 04:30	88	25	100	1,4	18,53	-4,39	7,1	984,50	-4,79	-4,39	17,90	-0,66	2,6	0,00	0,0
2004-01-13 05:00	99	25	100	2,4	18,53	-4,49	7,1	984,50	-4,89	-6,54	17,90	-0,76	2,4	0,00	0,0
2004-01-13 05:30	82	25	100	0,0	18,63	-4,49	7,1	984,50	-4,89	-4,49	18,00	-0,76	2,6	0,00	0,0
2004-01-13 06:00	59	25	100	1,2	18,63	-4,79	7,1	984,50	-5,19	-4,79	18,00	-1,06	2,2	0,00	0,0
2004-01-13 06:30	88	25	100	1,2	18,63	-4,99	7,1	984,50	-5,39	-4,99	18,00	-1,26	2,0	0,00	0,0
2004-01-13 07:00	89	25	100	0,0	18,63	-5,09	7,1	984,50	-5,49	-5,09	18,00	-1,36	2,2	0,00	0,0
2004-01-13 07:30	71	25	100	1,6	18,73	-5,09	7,1	984,50	-5,49	-5,09	18,10	-1,36	2,4	0,00	0,0
2004-01-13 08:00	70	25	100	1,2	18,63	-5,09	7,1	984,50	-5,49	-5,09	18,00	-1,36	2,2	0,00	0,0
2004-01-13 08:30	77	25	100	1,4	18,63	-4,99	7,1	984,50	-5,39	-4,99	18,00	-1,26	2,2	0,00	0,0
2004-01-13 09:00	89	25	100	1,6	18,63	-4,89	7,1	984,50	-5,29	-4,89	18,00	-1,16	2,6	0,00	0,0
2004-01-13 09:30	79	25	100	1,2	18,63	-4,69	7,1	984,50	-5,09	-4,69	18,00	-0,96	2,6	0,00	0,0
2004-01-13 10:00	98	25	100	1,6	18,53	-4,59	7,1	984,50	-4,99	-4,59	17,90	-0,86	2,0	0,00	0,0
2004-01-13 10:30	87	25	100	1,4	18,53	-4,49	7,1	984,50	-4,89	-4,49	17,90	-0,76	2,4	0,00	0,0



Datum	Vindriktning °	Luftfukt inne Rh%	Luftfukt ute Rh%	Vindhastighet m/s	Temp inne °C	Temp ute °C	Nederb. månad mm	Lufttryck Mbar	Daggpunkt °C	Kyleffekt °C	Vix inne °C	Vix ute °C	Vindby m/s	Korr lufttr	Regn/dygn mm
2004-01-13 11:00	84	25	100	1,2	18,53	-4,49	7,1	984,50	-4,89	-4,49	17,90	-0,76	2,2	0,00	0,0
2004-01-13 11:30	86	25	100	1,6	18,53	-4,39	7,1	984,50	-4,79	-4,39	17,90	-0,66	2,6	0,00	0,0
2004-01-13 12:00	95	25	100	2,2	18,43	-4,19	7,1	984,50	-4,59	-4,19	17,80	-0,46	3,0	0,00	0,0
2004-01-13 12:30	108	25	100	2,0	18,43	-4,09	7,1	984,50	-4,50	-4,09	17,80	-0,36	3,1	0,00	0,0
2004-01-13 13:00	100	25	100	2,8	18,43	-4,09	7,1	984,50	-4,50	-7,50	17,80	-0,36	3,1	0,00	0,0
2004-01-13 13:30	101	25	100	1,8	18,43	-4,09	7,1	984,50	-4,50	-4,09	17,80	-0,36	3,0	0,00	0,0
2004-01-13 14:00	94	25	100	1,4	18,43	-4,09	7,1	984,50	-4,50	-4,09	17,80	-0,36	2,6	0,00	0,0
2004-01-13 14:30	85	25	100	1,6	18,43	-3,99	7,1	984,50	-4,40	-3,99	17,80	-0,26	2,8	0,00	0,0
2004-01-13 15:00	86	25	100	0,0	18,43	-3,79	7,1	984,50	-4,20	-3,79	17,80	-0,06	2,4	0,00	0,0
2004-01-13 15:30	103	25	100	1,8	18,53	-3,69	7,1	984,50	-4,10	-3,69	17,90	0,04	2,8	0,00	0,0
2004-01-13 16:00	92	25	100	1,2	18,53	-3,69	7,1	984,50	-4,10	-3,69	17,90	0,04	3,1	0,00	0,0
2004-01-13 16:30	96	25	100	2,4	18,53	-3,59	7,1	984,50	-4,00	-5,59	17,90	0,14	2,6	0,00	0,0
2004-01-13 17:00	118	25	100	1,6	18,53	-3,39	7,1	984,50	-3,80	-3,39	17,90	0,34	3,0	0,00	0,0
2004-01-13 17:30	110	25	100	1,6	18,53	-3,19	7,1	984,50	-3,60	-3,19	17,90	0,54	3,1	0,00	0,0
2004-01-13 18:00	100	25	100	1,6	18,43	-2,89	7,1	984,50	-3,30	-2,89	17,80	0,84	2,6	0,00	0,0
2004-01-13 18:30	109	25	100	2,4	18,43	-2,49	7,1	984,50	-2,90	-4,43	17,80	1,24	2,6	0,00	0,0
2004-01-13 19:00	97	25	100	2,2	18,33	-2,09	7,1	984,50	-2,50	-2,09	17,70	1,64	3,1	0,00	0,0
2004-01-13 19:30	123	25	100	2,4	18,23	-1,79	7,1	984,50	-2,20	-3,69	17,60	1,94	3,5	0,00	0,0
2004-01-13 20:00	115	25	100	1,8	18,23	-1,69	7,1	984,50	-2,10	-1,69	17,60	2,04	3,3	0,00	0,0
2004-01-13 20:30	112	25	100	1,8	18,23	-1,69	7,1	984,50	-2,10	-1,69	17,60	2,04	3,0	0,00	0,0
2004-01-13 21:00	99	25	100	2,0	18,23	-1,39	7,1	984,50	-1,80	-1,39	17,60	2,34	3,9	0,00	0,0
2004-01-13 21:30	131	26	100	3,7	18,23	-1,19	7,1	984,50	-1,60	-6,87	17,64	2,54	4,1	0,00	0,0
2004-01-13 22:00	136	26	100	3,3	18,23	-1,19	7,1	984,50	-1,60	-5,60	17,64	2,54	5,0	0,00	0,0
2004-01-13 22:30	134	26	100	3,1	18,33	-1,09	7,1	984,50	-1,50	-4,22	17,74	2,64	5,2	0,00	0,0
2004-01-13 23:00	94	26	100	2,6	18,43	-0,99	7,1	985,50	-1,40	-2,85	17,84	2,74	4,9	0,00	0,0
2004-01-13 23:30	134	26	100	3,0	18,53	-1,09	7,1	985,50	-1,50	-4,22	17,94	2,64	4,3	0,00	0,0
2004-01-14 00:00	129	25	100	3,1	18,53	-1,09	7,1	985,50	-1,50	-4,22	17,90	2,64	5,2	0,00	0,0
2004-01-14 00:30	130	25	100	3,1	18,63	-1,19	7,1	985,50	-1,60	-4,33	18,00	2,54	4,7	0,00	0,0
2004-01-14 01:00	129	25	100	3,7	18,63	-1,19	7,1	985,50	-1,60	-6,87	18,00	2,54	5,0	0,00	0,0
2004-01-14 01:30	121	25	100	4,7	18,63	-1,29	7,1	985,50	-1,70	-9,47	18,00	2,44	6,0	0,00	0,0
2004-01-14 02:00	100	26	100	3,1	18,53	-1,59	7,1	985,50	-2,00	-4,77	17,94	2,14	5,2	0,00	0,0
2004-01-14 02:30	128	26	100	3,5	18,53	-1,79	7,1	985,50	-2,20	-6,28	17,94	1,94	4,9	0,00	0,0
2004-01-14 03:00	116	26	100	2,4	18,43	-2,19	7,1	985,50	-2,60	-4,11	17,84	1,54	4,7	0,00	0,0
2004-01-14 03:30	109	26	100	2,8	18,43	-2,29	7,1	985,50	-2,70	-5,53	17,84	1,44	3,5	0,00	0,0
2004-01-14 04:00	120	26	100	2,4	18,43	-2,29	7,1	985,50	-2,70	-4,22	17,84	1,44	3,7	0,00	0,0
2004-01-14 04:30	117	26	100	2,0	18,53	-2,59	7,1	986,50	-3,00	-2,59	17,94	1,14	4,1	0,00	0,0
2004-01-14 05:00	120	25	100	1,2	18,63	-2,79	7,1	986,50	-3,20	-2,79	18,00	0,94	3,3	0,00	0,0
2004-01-14 05:30	111	25	100	1,6	18,63	-2,79	7,1	986,50	-3,20	-2,79	18,00	0,94	3,1	0,00	0,0
2004-01-14 06:00	126	25	100	3,0	18,73	-2,59	7,1	986,50	-3,00	-5,86	18,10	1,14	3,1	0,00	0,0
2004-01-14 06:30	112	25	100	2,0	18,73	-2,49	7,1	986,50	-2,90	-2,49	18,10	1,24	3,0	0,00	0,0
2004-01-14 07:00	99	25	100	2,2	18,83	-2,69	7,1	986,50	-3,10	-2,69	18,20	1,04	3,7	0,00	0,0
2004-01-14 07:30	123	25	100	3,7	18,73	-2,99	7,1	987,50	-3,40	-8,97	18,10	0,74	3,7	0,00	0,0
2004-01-14 08:00	112	25	100	2,2	18,73	-2,89	7,1	987,50	-3,30	-2,89	18,10	0,84	3,7	0,00	0,0
2004-01-14 08:30	122	25	100	2,0	18,63	-2,79	7,1	987,50	-3,20	-2,79	18,00	0,94	3,3	0,00	0,0
2004-01-14 09:00	110	26	100	2,0	18,53	-2,89	7,1	987,50	-3,30	-2,89	17,94	0,84	4,1	0,00	0,0
2004-01-14 09:30	105	26	100	2,2	18,43	-3,09	7,1	988,50	-3,50	-3,09	17,84	0,64	2,8	0,00	0,0

Datum	Vindriktning °	Luftfukt inne Rh%	Luftfukt ute Rh%	Vindhastighet m/s	Temp inne °C	Temp ute °C	Nederb. månad mm	Lufttryck Mbar	Daggpunkt °C	Kyleffekt °C	Vix inne °C	Vix ute °C	Vindby m/s	Korr lufttr	Regn/dygn mm
2004-01-14 10:00	115	26	100	1,6	18,43	-2,79	7,1	988,50	-3,20	-2,79	17,84	0,94	3,1	0,00	0,0
2004-01-14 10:30	122	26	100	1,4	18,43	-2,59	7,1	988,50	-3,00	-2,59	17,84	1,14	3,0	0,00	0,0
2004-01-14 11:00	131	26	100	2,4	18,43	-2,49	7,1	988,50	-2,90	-4,43	17,84	1,24	2,6	0,00	0,0
2004-01-14 11:30	141	26	100	2,2	18,53	-2,29	7,1	988,50	-2,70	-2,29	17,94	1,44	2,8	0,00	0,0
2004-01-14 12:00	161	26	100	2,2	18,53	-2,29	7,1	989,50	-2,70	-2,29	17,94	1,44	4,3	0,00	0,0
2004-01-14 12:30	138	26	100	2,6	18,53	-2,19	7,1	989,50	-2,60	-4,11	17,94	1,54	3,3	0,00	0,0
2004-01-14 13:00	146	26	100	2,2	18,53	-2,39	7,1	989,50	-2,80	-2,39	17,94	1,34	3,1	0,00	0,0
2004-01-14 13:30	148	26	100	0,0	18,53	-2,39	7,1	989,50	-2,80	-2,39	17,94	1,34	3,0	0,00	0,0
2004-01-14 14:00	133	26	100	0,0	18,53	-2,39	7,1	989,50	-2,80	-2,39	17,94	1,34	2,6	0,00	0,0
2004-01-14 14:30	132	26	100	2,0	18,43	-2,59	7,1	989,50	-3,00	-2,59	17,84	1,14	2,6	0,00	0,0
2004-01-14 15:00	150	26	100	0,0	18,43	-2,89	7,1	989,50	-3,30	-2,89	17,84	0,84	3,0	0,00	0,0
2004-01-14 15:30	143	26	100	1,8	18,43	-2,99	7,1	989,50	-3,40	-2,99	17,84	0,74	2,6	0,00	0,0
2004-01-14 16:00	99	26	100	0,0	18,43	-3,29	7,1	990,50	-3,70	-3,29	17,84	0,44	2,2	0,00	0,0
2004-01-14 16:30	116	26	100	0,0	18,43	-3,49	7,1	990,50	-3,90	-3,49	17,84	0,24	2,4	0,00	0,0
2004-01-14 17:00	116	26	100	0,0	18,43	-3,39	7,1	990,50	-3,80	-3,39	17,84	0,34	1,6	0,00	0,0
2004-01-14 17:30	115	26	100	1,6	18,43	-3,59	7,1	990,50	-4,00	-3,59	17,84	0,14	1,8	0,00	0,0
2004-01-14 18:00	0	26	100	1,4	18,53	-3,89	7,1	990,50	-4,30	-3,89	17,94	-0,16	2,0	0,00	0,0
2004-01-14 18:30	21	26	100	0,0	18,53	-3,79	7,1	990,50	-4,20	-3,79	17,94	-0,06	2,0	0,00	0,0
2004-01-14 19:00	21	26	100	0,0	18,43	-3,79	7,1	990,50	-4,20	-3,79	17,84	-0,06	1,8	0,00	0,0
2004-01-14 19:30	21	26	100	0,0	18,43	-3,79	7,1	991,50	-4,20	-3,79	17,84	-0,06	1,6	0,00	0,0
2004-01-14 20:00	21	26	100	1,6	18,23	-3,79	7,1	991,50	-4,20	-3,79	17,64	-0,06	1,6	0,00	0,0
2004-01-14 20:30	21	26	100	0,0	18,13	-3,89	7,1	991,50	-4,30	-3,89	17,54	-0,16	2,0	0,00	0,0
2004-01-14 21:00	296	26	100	0,0	18,03	-3,89	7,1	991,50	-4,30	-3,89	17,44	-0,16	2,8	0,00	0,0
2004-01-14 21:30	208	26	100	0,0	17,83	-3,99	7,1	991,50	-4,40	-3,99	17,23	-0,26	2,4	0,00	0,0
2004-01-14 22:00	281	26	100	1,4	17,73	-4,09	7,1	991,50	-4,50	-4,09	17,13	-0,36	2,2	0,00	0,0
2004-01-14 22:30	290	26	100	1,2	17,63	-4,49	7,1	991,50	-4,89	-4,49	17,03	-0,76	2,6	0,00	0,0
2004-01-14 23:00	339	26	100	1,6	17,73	-4,99	7,1	992,50	-5,39	-4,99	17,13	-1,26	2,2	0,00	0,0
2004-01-14 23:30	345	26	100	0,0	18,03	-5,49	7,1	992,50	-5,89	-5,49	17,44	-1,76	2,8	0,00	0,0
2004-01-15 00:00	345	26	100	1,2	18,33	-5,39	7,1	992,50	-5,79	-5,39	17,74	-1,66	1,8	0,00	0,0
2004-01-15 00:30	345	26	100	0,0	18,43	-5,19	7,1	992,50	-5,59	-5,19	17,84	-1,46	1,6	0,00	0,0
2004-01-15 01:00	345	26	100	0,0	18,43	-5,19	7,1	992,50	-5,59	-5,19	17,84	-1,46	0,0	0,00	0,0
2004-01-15 01:30	345	26	100	1,6	18,23	-5,29	7,1	992,50	-5,69	-5,29	17,64	-1,56	2,0	0,00	0,0
2004-01-15 02:00	345	26	100	0,0	18,13	-5,09	7,1	992,50	-5,49	-5,09	17,54	-1,36	1,8	0,00	0,0
2004-01-15 02:30	345	26	100	0,0	18,03	-5,19	7,1	992,50	-5,59	-5,19	17,44	-1,46	1,8	0,00	0,0
2004-01-15 03:00	345	26	100	0,0	18,13	-5,29	7,1	992,50	-5,69	-5,29	17,54	-1,56	1,8	0,00	0,0
2004-01-15 03:30	345	26	100	1,2	18,33	-5,39	7,1	992,50	-5,79	-5,39	17,74	-1,66	1,6	0,00	0,0
2004-01-15 04:00	345	26	100	0,0	18,43	-5,59	7,1	993,50	-5,99	-5,59	17,84	-1,86	2,0	0,00	0,0
2004-01-15 04:30	345	26	100	1,2	18,53	-6,19	7,1	993,50	-6,59	-6,19	17,94	-2,46	1,8	0,00	0,0
2004-01-15 05:00	345	26	100	0,0	18,43	-6,39	7,1	993,50	-6,79	-6,39	17,84	-2,66	1,8	0,00	0,0
2004-01-15 05:30	345	26	100	1,2	18,23	-6,39	7,1	993,50	-6,79	-6,39	17,64	-2,66	1,6	0,00	0,0
2004-01-15 06:00	345	26	100	0,0	18,13	-6,99	7,1	993,50	-7,39	-6,99	17,54	-3,26	1,6	0,00	0,0
2004-01-15 06:30	345	25	100	0,0	18,03	-7,09	7,1	993,50	-7,49	-7,09	17,40	-3,36	1,2	0,00	0,0
2004-01-15 07:00	345	25	100	0,0	18,03	-7,19	7,1	993,50	-7,59	-7,19	17,40	-3,46	0,0	0,00	0,0
2004-01-15 07:30	345	26	100	0,0	18,23	-7,49	7,1	993,50	-7,89	-7,49	17,64	-3,76	0,0	0,00	0,0
2004-01-15 08:00	345	26	100	0,0	18,43	-7,69	7,1	994,50	-8,09	-7,69	17,84	-3,96	0,0	0,00	0,0
2004-01-15 08:30	345	26	100	0,0	18,53	-7,69	7,1	994,50	-8,09	-7,69	17,94	-3,96	0,0	0,00	0,0

Datum	Vindriktning °	Luftfukt inne Rh%	Luftfukt ute Rh%	Vindhastighet m/s	Temp inne °C	Temp ute °C	Nederb. månad mm	Lufttryck Mbar	Daggpunkt °C	Kyleffekt °C	Vix inne °C	Vix ute °C	Vindby m/s	Korr lufttr	Regn/dygn mm
2004-01-15 09:00	345	25	100	0,0	18,43	-7,79	7,1	994,50	-8,19	-7,79	17,80	-4,06	1,4	0,00	0,0
2004-01-15 09:30	345	25	100	0,0	18,23	-8,19	7,1	994,50	-8,58	-8,19	17,60	-4,46	0,0	0,00	0,0
2004-01-15 10:00	345	25	100	0,0	18,13	-8,39	7,1	994,50	-8,78	-8,39	17,50	-4,66	1,4	0,00	0,0
2004-01-15 10:30	345	25	98	1,4	17,93	-8,59	7,1	995,50	-9,25	-8,59	17,30	-5,04	1,6	0,00	0,0
2004-01-15 11:00	345	25	99	0,0	17,93	-8,69	7,1	995,50	-9,22	-8,69	17,30	-5,05	1,6	0,00	0,0
2004-01-15 11:30	345	25	100	0,0	17,83	-8,09	7,1	995,50	-8,49	-8,09	17,20	-4,36	0,0	0,00	0,0
2004-01-15 12:00	345	25	100	0,0	17,93	-7,79	7,1	995,50	-8,19	-7,79	17,30	-4,06	0,0	0,00	0,0
2004-01-15 12:30	345	25	100	0,0	18,03	-7,69	7,1	995,50	-8,09	-7,69	17,40	-3,96	1,4	0,00	0,0
2004-01-15 13:00	345	25	99	0,0	18,03	-7,69	7,1	995,50	-8,22	-7,69	17,40	-4,05	0,0	0,00	0,0
2004-01-15 13:30	345	25	99	0,0	18,13	-7,79	7,1	995,50	-8,32	-7,79	17,50	-4,15	0,0	0,00	0,0
2004-01-15 14:00	345	25	99	0,0	18,13	-7,79	7,1	995,50	-8,32	-7,79	17,50	-4,15	0,0	0,00	0,0
2004-01-15 14:30	345	25	99	0,0	18,13	-8,09	7,1	995,50	-8,62	-8,09	17,50	-4,45	0,0	0,00	0,0
2004-01-15 15:00	345	25	100	0,0	18,13	-7,79	7,1	995,50	-8,19	-7,79	17,50	-4,06	0,0	0,00	0,0
2004-01-15 15:30	345	25	100	1,2	18,03	-7,69	7,1	995,50	-8,09	-7,69	17,40	-3,96	1,2	0,00	0,0
2004-01-15 16:00	345	25	99	0,0	18,03	-7,79	7,1	995,50	-8,32	-7,79	17,40	-4,15	1,6	0,00	0,0
2004-01-15 16:30	345	25	99	0,0	18,03	-7,69	7,1	995,50	-8,22	-7,69	17,40	-4,05	0,0	0,00	0,0
2004-01-15 17:00	345	25	99	0,0	17,93	-7,79	7,1	995,50	-8,32	-7,79	17,30	-4,15	0,0	0,00	0,0
2004-01-15 17:30	345	25	100	0,0	17,93	-7,79	7,1	995,50	-8,19	-7,79	17,30	-4,06	0,0	0,00	0,0
2004-01-15 18:00	345	25	100	0,0	17,93	-8,09	7,1	995,50	-8,49	-8,09	17,30	-4,36	0,0	0,00	0,0
2004-01-15 18:30	345	25	100	0,0	18,03	-7,69	7,1	996,50	-8,09	-7,69	17,40	-3,96	0,0	0,00	0,0
2004-01-15 19:00	345	25	100	0,0	18,13	-7,59	7,1	995,50	-7,99	-7,59	17,50	-3,86	0,0	0,00	0,0
2004-01-15 19:30	345	25	100	0,0	18,23	-7,59	7,1	996,50	-7,99	-7,59	17,60	-3,86	0,0	0,00	0,0
2004-01-15 20:00	345	25	100	0,0	18,23	-7,59	7,1	996,50	-7,99	-7,59	17,60	-3,86	0,0	0,00	0,0
2004-01-15 20:30	345	25	100	0,0	18,13	-7,79	7,1	996,50	-8,19	-7,79	17,50	-4,06	0,0	0,00	0,0
2004-01-15 21:00	345	25	100	0,0	18,03	-7,49	7,1	996,50	-7,89	-7,49	17,40	-3,76	0,0	0,00	0,0
2004-01-15 21:30	345	25	100	0,0	17,93	-7,29	7,1	996,50	-7,69	-7,29	17,30	-3,56	0,0	0,00	0,0
2004-01-15 22:00	345	25	100	0,0	17,73	-7,49	7,1	996,50	-7,89	-7,49	17,10	-3,76	0,0	0,00	0,0
2004-01-15 22:30	345	25	100	0,0	17,63	-7,49	7,1	996,50	-7,89	-7,49	17,00	-3,76	0,0	0,00	0,0
2004-01-15 23:00	345	25	100	0,0	17,63	-7,39	7,1	996,50	-7,79	-7,39	17,00	-3,66	0,0	0,00	0,0
2004-01-15 23:30	345	25	100	0,0	17,73	-7,39	7,1	996,50	-7,79	-7,39	17,10	-3,66	0,0	0,00	0,0
2004-01-16 00:00	345	25	100	0,0	17,83	-7,49	7,1	996,50	-7,89	-7,49	17,20	-3,76	0,0	0,00	0,0
2004-01-16 00:30	345	25	100	0,0	18,03	-7,29	7,1	996,50	-7,69	-7,29	17,40	-3,56	0,0	0,00	0,0
2004-01-16 01:00	345	25	100	0,0	18,13	-7,19	7,1	996,50	-7,59	-7,19	17,50	-3,46	1,2	0,00	0,0
2004-01-16 01:30	345	25	100	0,0	18,13	-7,19	7,1	996,50	-7,59	-7,19	17,50	-3,46	0,0	0,00	0,0
2004-01-16 02:00	345	25	100	0,0	18,13	-7,19	7,1	996,50	-7,59	-7,19	17,50	-3,46	0,0	0,00	0,0
2004-01-16 02:30	345	25	100	0,0	18,13	-7,19	7,1	996,50	-7,59	-7,19	17,50	-3,46	1,6	0,00	0,0
2004-01-16 03:00	345	25	100	1,2	18,13	-7,29	7,1	996,50	-7,69	-7,29	17,50	-3,56	1,8	0,00	0,0
2004-01-16 03:30	332	25	100	1,4	18,13	-7,69	7,1	996,50	-8,09	-7,69	17,50	-3,96	2,0	0,00	0,0
2004-01-16 04:00	319	25	100	1,6	18,23	-7,79	7,1	996,50	-8,19	-7,79	17,60	-4,06	1,8	0,00	0,0
2004-01-16 04:30	342	25	100	0,0	18,23	-7,99	7,1	996,50	-8,39	-7,99	17,60	-4,26	2,0	0,00	0,0
2004-01-16 05:00	347	25	100	0,0	18,23	-7,99	7,1	996,50	-8,39	-7,99	17,60	-4,26	1,8	0,00	0,0
2004-01-16 05:30	347	25	100	0,0	18,23	-7,79	7,1	996,50	-8,19	-7,79	17,60	-4,06	1,6	0,00	0,0
2004-01-16 06:00	347	25	100	1,2	18,33	-7,99	7,1	996,50	-8,39	-7,99	17,70	-4,26	1,4	0,00	0,0
2004-01-16 06:30	351	25	100	1,2	18,33	-8,69	7,1	996,50	-9,08	-8,69	17,70	-4,96	1,6	0,00	0,0
2004-01-16 07:00	321	25	100	0,0	18,33	-8,99	7,1	996,50	-9,38	-8,99	17,70	-5,26	1,8	0,00	0,0
2004-01-16 07:30	67	25	100	0,0	18,43	-8,69	7,1	996,50	-9,08	-8,69	17,80	-4,96	0,0	0,00	0,0

Datum	Vindriktning °	Luftfukt inne Rh%	Luftfukt ute Rh%	Vindhastighet m/s	Temp inne °C	Temp ute °C	Nederb. månad mm	Lufftryck Mbar	Daggpunkt °C	Kyleffekt °C	Vix inne °C	Vix ute °C	Vindby m/s	Korr luftr mm	Regn/dygn mm
2004-01-16 08:00	67	25	100	0,0	18,43	-8,89	7,1	996,50	-9,28	-8,89	17,80	-5,16	0,0	0,00	0,0
2004-01-16 08:30	25	25	100	0,0	18,43	-8,99	7,1	996,50	-9,38	-8,99	17,80	-5,26	1,4	0,00	0,0
2004-01-16 09:00	25	25	100	0,0	18,43	-8,59	7,1	996,50	-8,98	-8,59	17,80	-4,86	1,4	0,00	0,0
2004-01-16 09:30	25	25	100	1,2	18,43	-8,39	7,1	996,50	-8,78	-8,39	17,80	-4,66	1,6	0,00	0,0
2004-01-16 10:00	298	25	100	0,0	18,43	-8,59	7,1	996,50	-8,98	-8,59	17,80	-4,86	2,0	0,00	0,0
2004-01-16 10:30	298	25	100	0,0	18,33	-8,89	7,1	996,50	-9,28	-8,89	17,70	-5,16	1,8	0,00	0,0
2004-01-16 11:00	298	25	100	0,0	18,23	-9,39	7,1	996,50	-9,78	-9,39	17,60	-5,66	1,6	0,00	0,0
2004-01-16 11:30	298	25	100	0,0	18,23	-9,39	7,1	996,50	-9,78	-9,39	17,60	-5,66	1,6	0,00	0,0
2004-01-16 12:00	298	25	99	0,0	18,23	-9,69	7,1	996,50	-10,21	-9,69	17,60	-6,05	1,6	0,00	0,0
2004-01-16 12:30	302	25	99	0,0	18,13	-9,99	7,1	996,50	-10,51	-9,99	17,50	-6,35	1,8	0,00	0,0
2004-01-16 13:00	301	25	99	0,0	18,03	-9,99	7,1	996,50	-10,51	-9,99	17,40	-6,35	1,6	0,00	0,0
2004-01-16 13:30	301	25	99	0,0	17,93	-10,19	7,1	996,50	-10,71	-10,19	17,30	-6,55	1,8	0,00	0,0
2004-01-16 14:00	301	25	99	0,0	17,83	-10,29	7,1	996,50	-10,81	-10,29	17,20	-6,65	1,4	0,00	0,0
2004-01-16 14:30	302	25	99	1,2	17,73	-10,90	7,1	996,50	-11,41	-10,90	17,10	-7,25	1,6	0,00	0,0
2004-01-16 15:00	302	25	99	1,2	17,63	-11,10	7,1	996,50	-11,61	-11,10	17,00	-7,45	1,6	0,00	0,0
2004-01-16 15:30	302	25	99	0,0	17,63	-11,20	7,1	996,50	-11,71	-11,20	17,00	-7,55	1,4	0,00	0,0
2004-01-16 16:00	302	25	99	0,0	17,73	-11,40	7,1	996,50	-11,91	-11,40	17,10	-7,75	0,0	0,00	0,0
2004-01-16 16:30	302	25	99	0,0	17,83	-11,70	7,1	996,50	-12,21	-11,70	17,20	-8,05	0,0	0,00	0,0
2004-01-16 17:00	302	25	99	0,0	17,93	-11,70	7,1	996,50	-12,21	-11,70	17,30	-8,05	0,0	0,00	0,0
2004-01-16 17:30	302	25	99	0,0	18,03	-11,80	7,1	996,50	-12,30	-11,80	17,40	-8,15	1,4	0,00	0,0
2004-01-16 18:00	302	25	99	0,0	18,03	-12,20	7,1	996,50	-12,70	-12,20	17,40	-8,55	1,6	0,00	0,0
2004-01-16 18:30	302	25	99	0,0	18,03	-12,50	7,1	996,50	-13,00	-12,50	17,40	-8,85	0,0	0,00	0,0
2004-01-16 19:00	302	25	99	0,0	17,93	-12,60	7,1	997,50	-13,10	-12,60	17,30	-8,95	0,0	0,00	0,0
2004-01-16 19:30	302	25	99	0,0	17,83	-13,00	7,1	997,50	-13,50	-13,00	17,20	-9,35	0,0	0,00	0,0
2004-01-16 20:00	302	25	99	0,0	17,73	-13,70	7,1	997,50	-14,20	-13,70	17,10	-10,05	0,0	0,00	0,0
2004-01-16 20:30	302	25	99	0,0	17,63	-13,80	7,1	997,50	-14,30	-13,80	17,00	-10,15	0,0	0,00	0,0
2004-01-16 21:00	302	25	99	0,0	17,63	-14,10	7,1	997,50	-14,60	-14,10	17,00	-10,46	0,0	0,00	0,0
2004-01-16 21:30	302	25	99	0,0	17,73	-14,70	7,1	997,50	-15,19	-14,70	17,10	-11,06	0,0	0,00	0,0
2004-01-16 22:00	302	25	99	0,0	17,83	-14,70	7,1	997,50	-15,19	-14,70	17,20	-11,06	0,0	0,00	0,0
2004-01-16 22:30	302	25	99	0,0	17,93	-15,10	7,1	997,50	-15,59	-15,10	17,30	-11,46	0,0	0,00	0,0
2004-01-16 23:00	302	25	99	0,0	18,03	-15,50	7,1	997,50	-15,99	-15,50	17,40	-11,86	0,0	0,00	0,0
2004-01-16 23:30	302	25	99	0,0	18,03	-15,40	7,1	997,50	-15,89	-15,40	17,40	-11,76	0,0	0,00	0,0
2004-01-17 00:00	302	25	99	0,0	18,03	-15,60	7,1	997,50	-16,09	-15,60	17,40	-11,96	0,0	0,00	0,0
2004-01-17 00:30	302	25	99	0,0	17,93	-16,10	7,1	997,50	-16,09	-16,10	17,30	-17,33	0,0	0,00	0,0
2004-01-17 01:00	302	25	99	0,0	17,83	-15,70	7,1	997,50	-16,09	-15,70	17,20	-16,93	0,0	0,00	0,0
2004-01-17 01:30	302	25	99	0,0	17,83	-16,20	7,1	997,50	-16,09	-16,20	17,20	-17,43	0,0	0,00	0,0
2004-01-17 02:00	302	25	99	0,0	17,83	-16,00	7,1	997,50	-16,09	-16,00	17,20	-17,23	0,0	0,00	0,0
2004-01-17 02:30	302	25	99	0,0	17,93	-15,90	7,1	997,50	-16,09	-15,90	17,30	-17,13	0,0	0,00	0,0
2004-01-17 03:00	302	25	99	0,0	18,03	-15,80	7,1	997,50	-16,09	-15,80	17,40	-17,03	0,0	0,00	0,0
2004-01-17 03:30	302	25	99	0,0	18,03	-16,90	7,1	997,50	-16,09	-16,90	17,40	-18,13	0,0	0,00	0,0
2004-01-17 04:00	302	25	99	1,2	18,03	-15,10	7,1	997,50	-16,09	-15,10	17,40	-16,33	1,4	0,00	0,0
2004-01-17 04:30	327	25	99	0,0	18,03	-14,80	7,1	998,51	-16,09	-14,80	17,40	-16,03	1,4	0,00	0,0
2004-01-17 05:00	327	25	99	0,0	18,03	-15,10	7,1	998,51	-16,09	-15,10	17,40	-16,33	0,0	0,00	0,0
2004-01-17 05:30	327	24	99	0,0	18,03	-15,90	7,1	998,51	-16,09	-15,90	17,37	-17,13	0,0	0,00	0,0
2004-01-17 06:00	327	24	99	0,0	17,93	-15,50	7,1	998,51	-16,09	-15,50	17,27	-16,73	0,0	0,00	0,0
2004-01-17 06:30	327	24	99	0,0	17,93	-15,20	7,1	998,51	-16,09	-15,20	17,27	-16,43	1,2	0,00	0,0

Datum	Vindriktning °	Luftfukt inne Rh%	Luftfukt ute Rh%	Vindhastighet m/s	Temp inne °C	Temp ute °C	Nederb. månad mm	Luftryck Mbar	Daggpunkt °C	Kyleffekt °C	Vix inne °C	Vix ute °C	Vindby m/s	Korr luftr mm	Regn/dygn mm
2004-01-17 07:00	327	24	99	0,0	17,93	-14,20	7,1	998,51	-16,09	-14,20	17,27	-15,43	1,4	0,00	0,0
2004-01-17 07:30	309	24	99	0,0	17,93	-13,50	7,1	998,51	-16,09	-13,50	17,27	-14,73	1,4	0,00	0,0
2004-01-17 08:00	309	24	99	0,0	17,93	-13,50	7,1	998,51	-16,09	-13,50	17,27	-14,73	1,6	0,00	0,0
2004-01-17 08:30	309	24	99	0,0	17,93	-13,40	7,1	998,51	-16,09	-13,40	17,27	-14,63	0,0	0,00	0,0
2004-01-17 09:00	309	24	99	0,0	17,93	-13,20	7,1	999,51	-16,09	-13,20	17,27	-14,43	1,2	0,00	0,0
2004-01-17 09:30	304	24	99	0,0	17,93	-12,70	7,1	999,51	-16,09	-12,70	17,27	-13,93	1,8	0,00	0,0
2004-01-17 10:00	304	24	99	1,2	17,93	-12,80	7,1	999,51	-16,09	-12,80	17,27	-14,03	1,6	0,00	0,0
2004-01-17 10:30	322	24	99	0,0	17,93	-12,00	7,1	999,51	-16,09	-12,00	17,27	-13,23	1,4	0,00	0,0
2004-01-17 11:00	313	24	99	0,0	17,93	-11,70	7,1	999,51	-16,09	-11,70	17,27	-12,93	1,4	0,00	0,0
2004-01-17 11:30	313	24	99	0,0	17,83	-11,20	7,1	999,51	-16,09	-11,20	17,17	-12,43	1,4	0,00	0,0
2004-01-17 12:00	313	24	99	0,0	17,63	-10,70	7,1	999,51	-16,09	-10,70	16,97	-11,93	0,0	0,00	0,0
2004-01-17 12:30	309	25	99	0,0	17,43	-10,49	7,1	999,51	-16,09	-10,49	16,80	-11,73	0,0	0,00	0,0
2004-01-17 13:00	298	25	100	0,0	17,23	-9,89	7,1	999,51	-10,28	-9,89	16,60	-6,16	0,0	0,00	0,0
2004-01-17 13:30	298	25	100	0,0	17,03	-9,99	7,1	999,51	-10,38	-9,99	16,40	-6,26	0,0	0,00	0,0
2004-01-17 14:00	308	25	100	0,0	16,83	-9,09	7,1	999,51	-9,48	-9,09	16,20	-5,36	0,0	0,00	0,0
2004-01-17 14:30	315	25	100	0,0	16,73	-8,29	7,1	999,51	-8,68	-8,29	16,10	-4,56	0,0	0,00	0,0
2004-01-17 15:00	299	25	100	1,6	16,53	-7,29	7,1	999,51	-7,69	-7,29	15,90	-3,56	2,6	0,00	0,0
2004-01-17 15:30	300	25	100	2,0	16,43	-7,29	7,1	999,51	-7,69	-7,29	15,80	-3,56	2,4	0,00	0,0
2004-01-17 16:00	303	25	100	0,0	16,43	-7,19	7,1	1000,51	-7,59	-7,19	15,80	-3,46	2,2	0,00	0,0
2004-01-17 16:30	285	25	100	1,2	16,33	-6,79	7,1	1000,51	-7,19	-6,79	15,70	-3,06	2,4	0,00	0,0
2004-01-17 17:00	302	25	100	1,8	16,23	-6,49	7,1	1000,51	-6,89	-6,49	15,60	-2,76	3,3	0,00	0,0
2004-01-17 17:30	290	25	100	2,0	16,23	-6,49	7,1	1001,51	-6,89	-6,49	15,60	-2,76	3,1	1,02	0,0
2004-01-17 18:00	298	25	100	1,4	16,73	-6,49	7,1	1001,51	-6,89	-6,49	16,10	-2,76	2,2	1,02	0,0
2004-01-17 18:30	298	25	100	1,4	17,13	-6,49	7,1	1001,51	-6,89	-6,49	16,50	-2,76	2,0	0,00	0,0
2004-01-17 19:00	298	25	100	1,2	17,43	-6,49	7,1	1001,51	-6,89	-6,49	16,80	-2,76	1,8	0,00	0,0
2004-01-17 19:30	296	25	100	1,6	17,53	-6,19	7,1	1001,51	-6,59	-6,19	16,90	-2,46	2,2	0,00	0,0
2004-01-17 20:00	300	25	100	1,2	17,53	-5,89	7,1	1002,51	-6,29	-5,89	16,90	-2,16	2,2	0,00	0,0
2004-01-17 20:30	300	25	100	2,4	17,43	-5,49	7,1	1002,51	-5,89	-7,60	16,80	-1,76	2,4	0,00	0,0
2004-01-17 21:00	289	25	100	1,8	17,33	-5,59	7,1	1002,51	-5,99	-5,59	16,70	-1,86	2,6	0,00	0,0
2004-01-17 21:30	302	25	100	1,4	17,23	-5,69	7,1	1002,51	-6,09	-5,69	16,60	-1,96	2,4	0,00	0,0
2004-01-17 22:00	283	25	100	2,0	17,23	-5,39	7,1	1002,51	-5,79	-5,39	16,60	-1,66	2,8	0,00	0,0
2004-01-17 22:30	307	25	100	1,6	17,33	-5,29	7,1	1003,51	-5,69	-5,29	16,70	-1,56	3,3	0,00	0,0
2004-01-17 23:00	294	25	100	1,8	17,63	-5,29	7,1	1003,51	-5,69	-5,29	17,00	-1,56	3,0	0,00	0,0
2004-01-17 23:30	309	25	100	1,4	18,03	-5,09	7,1	1003,51	-5,49	-5,09	17,40	-1,36	2,2	0,00	0,0
2004-01-18 00:00	304	25	100	1,4	18,13	-5,09	7,1	1003,51	-5,49	-5,09	17,50	-1,36	2,2	0,00	0,0
2004-01-18 00:30	297	25	100	0,0	18,13	-5,19	7,1	1003,51	-5,59	-5,19	17,50	-1,46	1,8	0,00	0,0
2004-01-18 01:00	294	25	100	1,6	18,13	-4,79	7,1	1004,51	-5,19	-4,79	17,50	-1,06	2,0	0,00	0,0
2004-01-18 01:30	287	25	100	0,0	18,13	-4,39	7,1	1004,51	-4,79	-4,39	17,50	-0,66	2,4	0,00	0,0
2004-01-18 02:00	287	25	100	1,2	18,23	-4,89	7,1	1004,51	-5,29	-4,89	17,60	-1,16	1,4	0,00	0,0
2004-01-18 02:30	294	25	100	2,2	18,23	-4,49	7,1	1004,51	-4,89	-4,49	17,60	-0,76	2,4	0,00	0,0
2004-01-18 03:00	298	25	100	1,4	18,33	-4,39	7,1	1004,51	-4,79	-4,39	17,70	-0,66	2,2	0,00	0,0
2004-01-18 03:30	310	25	100	0,0	18,43	-4,39	7,1	1005,51	-4,79	-4,39	17,80	-0,66	1,6	0,00	0,0
2004-01-18 04:00	300	24	100	1,2	18,53	-4,49	7,1	1005,51	-4,89	-4,49	17,87	-0,76	2,4	0,00	0,0
2004-01-18 04:30	306	24	100	0,0	18,63	-4,89	7,1	1004,51	-5,29	-4,89	17,97	-1,16	1,6	0,00	0,0
2004-01-18 05:00	292	25	100	1,6	18,63	-5,39	7,1	1005,51	-5,79	-5,39	18,00	-1,66	1,8	0,00	0,0
2004-01-18 05:30	293	25	100	0,0	18,53	-5,19	7,1	1005,51	-5,59	-5,19	17,90	-1,46	1,8	0,00	0,0

Datum	Vindriktning °	Luftfukt inne Rh%	Luftfukt ute Rh%	Vindhastighet m/s	Temp inne °C	Temp ute °C	Nederb. månad mm	Luftryck Mbar	Daggpunkt °C	Kyleffekt °C	Vix inne °C	Vix ute °C	Vindby m/s	Korr luftr mm	Regn/dygn mm
2004-01-18 06:00	310	25	100	0,0	18,53	-5,29	7,1	1005,51	-5,69	-5,29	17,90	-1,56	2,0	0,00	0,0
2004-01-18 06:30	322	25	100	0,0	18,53	-4,59	7,1	1005,51	-4,99	-4,59	17,90	-0,86	2,0	0,00	0,0
2004-01-18 07:00	322	25	100	0,0	18,53	-5,39	7,1	1005,51	-5,79	-5,39	17,90	-1,66	1,2	0,00	0,0
2004-01-18 07:30	322	25	100	0,0	18,63	-5,99	7,1	1005,51	-6,39	-5,99	18,00	-2,26	0,0	0,00	0,0
2004-01-18 08:00	322	25	100	0,0	18,73	-6,29	7,1	1005,51	-6,69	-6,29	18,10	-2,56	0,0	0,00	0,0
2004-01-18 08:30	322	25	100	0,0	18,93	-6,59	7,1	1005,51	-6,99	-6,59	18,30	-2,86	0,0	0,00	0,0
2004-01-18 09:00	322	25	100	0,0	19,03	-5,99	7,1	1005,51	-6,39	-5,99	18,40	-2,26	0,0	0,00	0,0
2004-01-18 09:30	322	25	100	0,0	18,93	-5,99	7,1	1005,51	-6,39	-5,99	18,30	-2,26	0,0	0,00	0,0
2004-01-18 10:00	170	25	100	0,0	18,83	-5,59	7,1	1005,51	-5,99	-5,59	18,20	-1,86	0,0	0,00	0,0
2004-01-18 10:30	170	25	100	0,0	18,63	-5,19	7,1	1004,51	-5,59	-5,19	18,00	-1,46	0,0	0,00	0,0
2004-01-18 11:00	170	25	100	0,0	18,53	-4,99	7,1	1004,51	-5,39	-4,99	17,90	-1,26	0,0	0,00	0,0
2004-01-18 11:30	170	25	100	0,0	18,43	-4,49	7,1	1004,51	-4,89	-4,49	17,80	-0,76	0,0	0,00	0,0
2004-01-18 12:00	114	25	100	0,0	18,43	-4,19	7,1	1004,51	-4,59	-4,19	17,80	-0,46	0,0	0,00	0,0
2004-01-18 12:30	108	25	100	0,0	18,43	-3,89	7,1	1003,51	-4,30	-3,89	17,80	-0,16	0,0	0,00	0,0
2004-01-18 13:00	122	25	100	0,0	18,53	-3,59	7,1	1003,51	-4,00	-3,59	17,90	0,14	0,0	0,00	0,0
2004-01-18 13:30	150	25	100	0,0	18,53	-3,59	7,1	1003,51	-4,00	-3,59	17,90	0,14	0,0	0,00	0,0
2004-01-18 14:00	115	25	100	0,0	18,53	-3,59	7,1	1002,51	-4,00	-3,59	17,90	0,14	0,0	0,00	0,0
2004-01-18 14:30	117	25	100	0,0	18,43	-3,69	7,1	1002,51	-4,10	-3,69	17,80	0,04	0,0	0,00	0,0
2004-01-18 15:00	97	25	100	1,8	18,33	-3,99	7,1	1001,51	-4,40	-3,99	17,70	-0,26	2,2	0,00	0,0
2004-01-18 15:30	94	25	100	2,0	18,23	-4,29	7,1	1001,51	-4,69	-4,29	17,60	-0,56	2,6	0,00	0,0
2004-01-18 16:00	99	25	100	1,6	18,03	-4,59	7,1	1000,51	-4,99	-4,59	17,40	-0,86	2,8	0,00	0,0
2004-01-18 16:30	102	25	100	1,8	18,03	-4,79	7,1	1000,51	-5,19	-4,79	17,40	-1,06	2,8	0,00	0,0
2004-01-18 17:00	96	25	100	1,4	18,03	-4,99	7,1	999,51	-5,39	-4,99	17,40	-1,26	3,0	0,00	0,0
2004-01-18 17:30	111	25	100	1,6	18,13	-5,39	7,1	999,51	-5,79	-5,39	17,50	-1,66	3,1	0,00	0,0
2004-01-18 18:00	101	25	100	1,6	18,33	-5,49	7,1	999,51	-5,89	-5,49	17,70	-1,76	2,6	0,00	0,0
2004-01-18 18:30	98	25	99	2,2	18,43	-5,49	7,1	998,51	-6,03	-5,49	17,80	-1,85	2,8	0,00	0,0
2004-01-18 19:00	84	25	100	2,0	18,43	-5,49	7,1	998,51	-5,89	-5,49	17,80	-1,76	2,8	0,00	0,0
2004-01-18 19:30	96	25	100	1,8	18,33	-5,39	7,1	998,51	-5,79	-5,39	17,70	-1,66	3,1	0,00	0,0
2004-01-18 20:00	114	25	100	2,0	18,13	-5,49	7,1	998,51	-5,89	-5,49	17,50	-1,76	3,5	0,00	0,0
2004-01-18 20:30	87	25	100	1,6	17,93	-5,49	7,1	998,51	-5,89	-5,49	17,30	-1,76	3,3	0,00	0,0
2004-01-18 21:00	75	25	100	2,0	17,93	-5,69	7,1	998,51	-6,09	-5,69	17,30	-1,96	3,0	0,00	0,0
2004-01-18 21:30	77	25	98	1,6	18,03	-5,89	7,1	998,51	-6,56	-5,89	17,40	-2,33	3,3	0,00	0,0
2004-01-18 22:00	64	25	99	1,4	18,33	-6,39	7,1	998,51	-6,92	-6,39	17,70	-2,75	2,6	0,00	0,0
2004-01-18 22:30	87	25	100	1,4	18,53	-6,59	7,1	998,51	-6,99	-6,59	17,90	-2,86	2,6	0,00	0,0
2004-01-18 23:00	79	25	100	2,0	18,63	-6,49	7,1	998,51	-6,89	-6,49	18,00	-2,76	3,1	0,00	0,0
2004-01-18 23:30	78	25	100	1,4	18,63	-6,39	7,1	998,51	-6,79	-6,39	18,00	-2,66	3,5	0,00	0,0
2004-01-19 00:00	104	25	100	2,4	18,53	-6,39	7,1	999,51	-6,79	-8,55	17,90	-2,66	3,3	0,00	0,0
2004-01-19 00:30	79	25	100	1,2	18,43	-6,09	7,1	999,51	-6,49	-6,09	17,80	-2,36	4,3	0,00	0,0
2004-01-19 01:00	36	25	100	3,1	18,43	-7,29	7,1	999,51	-7,69	-10,99	17,80	-3,56	3,1	0,00	0,0
2004-01-19 01:30	69	25	100	1,6	18,53	-8,09	7,1	1000,51	-8,49	-8,09	17,90	-4,36	3,3	0,00	0,0
2004-01-19 02:00	276	25	100	1,8	18,73	-8,19	7,1	1000,51	-8,58	-8,19	18,10	-4,46	3,1	0,00	0,0
2004-01-19 02:30	240	25	100	2,0	18,93	-8,09	7,1	1000,51	-8,49	-8,09	18,30	-4,36	3,7	0,00	0,0
2004-01-19 03:00	121	25	100	1,6	19,03	-7,99	7,1	1001,51	-8,39	-7,99	18,40	-4,26	4,1	0,00	0,0
2004-01-19 03:30	49	25	100	2,2	19,03	-7,79	7,1	1001,51	-8,19	-7,79	18,40	-4,06	4,1	0,00	0,0
2004-01-19 04:00	73	25	100	2,6	18,93	-7,69	7,1	1002,51	-8,09	-9,92	18,30	-3,96	3,5	0,00	0,0
2004-01-19 04:30	86	25	100	1,6	18,93	-7,79	7,1	1002,51	-8,19	-7,79	18,30	-4,06	3,7	0,00	0,0

Datum	Vindriktning °	Luftfukt inne Rh%	Luftfukt ute Rh%	Vindhastighet m/s	Temp inne °C	Temp ute °C	Nederb. månad mm	Luftryck Mbar	Daggpunkt °C	Kyleffekt °C	Vix inne °C	Vix ute °C	Vindby m/s	Korr luftr mm	Regn/dygn mm
2004-01-19 05:00	62	25	100	2,8	18,83	-7,99	7,1	1002,51	-8,39	-11,76	18,20	-4,26	4,1	0,00	0,0
2004-01-19 05:30	77	25	100	1,6	18,83	-8,29	7,1	1003,51	-8,68	-8,29	18,20	-4,56	3,3	0,00	0,0
2004-01-19 06:00	115	25	100	1,8	18,83	-8,99	7,1	1003,51	-9,38	-8,99	18,20	-5,26	3,9	0,00	0,0
2004-01-19 06:30	81	25	100	1,6	18,83	-9,29	7,1	1003,51	-9,68	-9,29	18,20	-5,56	3,9	0,00	0,0
2004-01-19 07:00	13	25	100	2,4	18,93	-9,79	7,1	1003,51	-10,18	-12,14	18,30	-6,06	4,1	0,00	0,0
2004-01-19 07:30	90	25	98	2,6	19,03	-9,99	7,1	1004,51	-10,64	-12,35	18,40	-6,44	3,5	0,00	0,0
2004-01-19 08:00	131	25	97	2,4	19,03	-10,39	7,1	1004,51	-11,17	-12,77	18,40	-6,92	3,7	0,00	0,0
2004-01-19 08:30	34	25	97	1,2	19,13	-10,70	7,1	1005,51	-11,47	-10,70	18,50	-7,22	3,7	0,00	0,0
2004-01-19 09:00	69	25	97	2,4	19,03	-10,80	7,1	1005,51	-11,57	-13,19	18,40	-7,32	3,3	0,00	0,0
2004-01-19 09:30	107	25	97	1,8	19,03	-10,90	7,1	1006,51	-11,67	-10,90	18,40	-7,42	4,1	0,00	0,0
2004-01-19 10:00	76	25	97	1,6	18,93	-11,00	7,1	1006,51	-11,77	-11,00	18,30	-7,52	4,1	0,00	0,0
2004-01-19 10:30	86	25	97	2,0	18,93	-11,10	7,1	1007,51	-11,87	-11,10	18,30	-7,62	4,3	0,00	0,0
2004-01-19 11:00	73	25	97	3,0	18,83	-11,10	7,1	1007,51	-11,87	-15,15	18,20	-7,62	4,3	0,00	0,0
2004-01-19 11:30	64	25	97	1,4	18,83	-11,10	7,1	1007,51	-11,87	-11,10	18,20	-7,62	3,7	0,00	0,0
2004-01-19 12:00	68	25	97	0,0	18,73	-11,00	7,1	1008,51	-11,77	-11,00	18,10	-7,52	2,6	0,00	0,0
2004-01-19 12:30	56	25	97	2,0	18,63	-11,10	7,1	1008,51	-11,87	-11,10	18,00	-7,62	2,6	0,00	0,0
2004-01-19 13:00	93	25	97	0,0	18,63	-11,30	7,1	1008,51	-12,07	-11,30	18,00	-7,82	2,6	0,00	0,0
2004-01-19 13:30	312	25	97	1,6	18,63	-11,40	7,1	1008,51	-12,17	-11,40	18,00	-7,92	2,6	0,00	0,0
2004-01-19 14:00	273	25	97	1,6	18,53	-12,00	7,1	1008,51	-12,76	-12,00	17,90	-8,53	2,0	0,00	0,0
2004-01-19 14:30	281	25	97	1,6	18,53	-12,20	7,1	1008,51	-12,96	-12,20	17,90	-8,73	2,4	0,00	0,0
2004-01-19 15:00	76	25	97	1,2	18,63	-12,20	7,1	1008,51	-12,96	-12,20	18,00	-8,73	1,8	0,00	0,0
2004-01-19 15:30	4	25	97	0,0	18,53	-12,50	7,1	1008,51	-13,26	-12,50	17,90	-9,03	1,8	0,00	0,0
2004-01-19 16:00	62	25	97	0,0	18,53	-12,60	7,1	1008,51	-13,36	-12,60	17,90	-9,13	1,4	0,00	0,0
2004-01-19 16:30	89	25	97	0,0	18,53	-12,50	7,1	1009,51	-13,26	-12,50	17,90	-9,03	2,2	0,00	0,0
2004-01-19 17:00	267	25	97	0,0	18,53	-12,50	7,1	1009,51	-13,26	-12,50	17,90	-9,03	1,6	0,00	0,0
2004-01-19 17:30	279	25	97	1,2	18,53	-12,30	7,1	1009,51	-13,06	-12,30	17,90	-8,83	2,0	0,00	0,0
2004-01-19 18:00	210	25	97	1,2	18,63	-12,20	7,1	1010,51	-12,96	-12,20	18,00	-8,73	1,8	0,00	0,0
2004-01-19 18:30	301	25	97	1,8	18,63	-12,10	7,1	1010,51	-12,86	-12,10	18,00	-8,63	2,2	0,00	0,0
2004-01-19 19:00	57	25	97	1,6	18,63	-12,00	7,1	1010,51	-12,76	-12,00	18,00	-8,53	2,6	0,00	0,0
2004-01-19 19:30	78	25	97	0,0	18,63	-11,80	7,1	1010,51	-12,57	-11,80	18,00	-8,33	2,4	0,00	0,0
2004-01-19 20:00	82	25	97	1,6	18,63	-11,60	7,1	1010,51	-12,37	-11,60	18,00	-8,13	2,0	0,00	0,0
2004-01-19 20:30	85	25	97	0,0	18,53	-11,40	7,1	1010,51	-12,17	-11,40	17,90	-7,92	2,0	0,00	0,0
2004-01-19 21:00	282	25	97	0,0	18,63	-11,40	7,1	1011,51	-12,17	-11,40	18,00	-7,92	2,2	0,00	0,0
2004-01-19 21:30	72	25	97	0,0	18,63	-11,40	8,1	1011,51	-12,17	-11,40	18,00	-7,92	2,4	1,02	1,0
2004-01-19 22:00	68	25	97	1,2	18,63	-11,40	8,1	1011,51	-12,17	-11,40	18,00	-7,92	2,2	1,02	1,0
2004-01-19 22:30	74	25	97	0,0	18,63	-11,40	8,1	1011,51	-12,17	-11,40	18,00	-7,92	1,8	0,00	1,0
2004-01-19 23:00	59	25	97	0,0	18,63	-11,40	8,1	1011,51	-12,17	-11,40	18,00	-7,92	2,4	0,00	1,0
2004-01-19 23:30	83	25	97	1,4	18,63	-11,40	8,1	1011,51	-12,17	-11,40	18,00	-7,92	3,0	0,00	1,0
2004-01-20 00:00	70	25	97	0,0	18,73	-11,40	8,1	1011,51	-12,17	-11,40	18,10	-7,92	2,4	0,00	0,0
2004-01-20 00:30	59	25	97	1,2	18,73	-11,50	8,1	1012,51	-12,17	-11,50	18,10	-12,73	3,0	0,00	0,0
2004-01-20 01:00	40	25	97	1,2	18,83	-11,60	8,1	1012,51	-12,17	-11,60	18,20	-12,83	2,4	0,00	0,0
2004-01-20 01:30	84	25	97	1,6	18,93	-11,80	8,1	1012,51	-12,17	-11,80	18,30	-13,03	3,0	0,00	0,0
2004-01-20 02:00	60	25	97	1,6	18,93	-11,90	8,1	1012,51	-12,17	-11,90	18,30	-13,13	2,8	0,00	0,0
2004-01-20 02:30	351	25	97	1,6	18,93	-12,20	8,1	1013,51	-12,17	-12,20	18,30	-13,43	2,4	0,00	0,0
2004-01-20 03:00	151	25	97	0,0	18,93	-12,50	8,1	1013,51	-12,17	-12,50	18,30	-13,73	2,2	0,00	0,0
2004-01-20 03:30	71	25	97	1,4	18,93	-12,60	8,1	1013,51	-12,17	-12,60	18,30	-13,83	2,2	0,00	0,0

Datum	Vindriktning °	Luftfukt inne Rh%	Luftfukt ute Rh%	Vindhastighet m/s	Temp inne °C	Temp ute °C	Nederb. månad mm	Luftryck Mbar	Daggpunkt °C	Kyleffekt °C	Vix inne °C	Vix ute °C	Vindby m/s	Korr luftr mm	Regn/dygn mm
2004-01-20 04:00	58	25	97	0,0	18,93	-12,80	8,1	1013,51	-12,17	-12,80	18,30	-14,03	2,8	0,00	0,0
2004-01-20 04:30	54	25	97	0,0	18,93	-12,80	8,1	1013,51	-12,17	-12,80	18,30	-14,03	2,0	0,00	0,0
2004-01-20 05:00	89	25	97	1,4	18,93	-12,80	8,1	1013,51	-12,17	-12,80	18,30	-14,03	2,6	0,00	0,0
2004-01-20 05:30	106	25	97	2,0	18,93	-12,90	8,1	1013,51	-12,17	-12,90	18,30	-14,13	3,1	0,00	0,0
2004-01-20 06:00	125	25	97	0,0	18,93	-12,90	8,1	1014,51	-12,17	-12,90	18,30	-14,13	2,8	0,00	0,0
2004-01-20 06:30	71	25	97	1,4	18,93	-12,90	8,1	1014,51	-12,17	-12,90	18,30	-14,13	2,4	0,00	0,0
2004-01-20 07:00	185	25	97	0,0	18,93	-12,90	8,1	1014,51	-12,17	-12,90	18,30	-14,13	2,2	0,00	0,0
2004-01-20 07:30	70	25	97	1,2	18,93	-12,90	8,1	1015,51	-12,17	-12,90	18,30	-14,13	2,0	0,00	0,0
2004-01-20 08:00	211	25	97	1,2	18,93	-13,20	8,1	1015,51	-12,17	-13,20	18,30	-14,43	1,8	0,00	0,0
2004-01-20 08:30	58	25	97	0,0	18,93	-13,40	8,1	1015,51	-12,17	-13,40	18,30	-14,63	2,0	0,00	0,0
2004-01-20 09:00	116	25	97	0,0	18,83	-13,50	8,1	1015,51	-12,17	-13,50	18,20	-14,73	2,2	0,00	0,0
2004-01-20 09:30	42	25	97	1,4	18,83	-13,60	8,1	1016,51	-12,17	-13,60	18,20	-14,83	3,3	0,00	0,0
2004-01-20 10:00	280	25	97	1,4	18,93	-13,60	8,1	1016,51	-12,17	-13,60	18,30	-14,83	3,1	0,00	0,0
2004-01-20 10:30	90	25	97	2,2	18,93	-13,80	8,1	1016,51	-12,17	-13,80	18,30	-15,03	3,3	0,00	0,0
2004-01-20 11:00	91	25	97	2,0	18,93	-14,00	8,1	1016,51	-12,17	-14,00	18,30	-15,23	3,5	0,00	0,0
2004-01-20 11:30	101	25	97	2,4	18,93	-14,10	8,1	1017,52	-12,17	-16,68	18,30	-15,33	3,5	0,00	0,0
2004-01-20 12:00	82	25	97	1,2	18,83	-13,90	8,1	1017,52	-12,17	-13,90	18,20	-15,13	3,7	0,00	0,0
2004-01-20 12:30	122	25	97	2,8	18,83	-14,00	8,1	1017,52	-12,17	-18,32	18,20	-15,23	4,9	0,00	0,0
2004-01-20 13:00	52	25	97	1,8	18,63	-14,20	8,1	1017,52	-12,17	-14,20	18,00	-15,43	3,7	0,00	0,0
2004-01-20 13:30	121	25	97	2,4	18,53	-14,40	8,1	1017,52	-12,17	-16,99	17,90	-15,63	4,5	0,00	0,0
2004-01-20 14:00	50	25	97	2,8	18,33	-14,60	8,1	1017,52	-12,17	-18,97	17,70	-15,83	3,3	0,00	0,0
2004-01-20 14:30	63	25	97	2,2	18,13	-14,90	8,1	1018,52	-12,17	-14,90	17,50	-16,13	3,0	0,00	0,0
2004-01-20 15:00	273	25	97	1,6	17,93	-15,50	8,1	1018,52	-12,17	-15,50	17,30	-16,73	2,4	0,00	0,0
2004-01-20 15:30	258	25	97	1,4	17,83	-16,10	8,1	1018,52	-12,17	-16,10	17,20	-17,33	2,2	0,00	0,0
2004-01-20 16:00	254	25	97	0,0	17,63	-16,20	8,1	1018,52	-12,17	-16,20	17,00	-17,43	2,2	0,00	0,0
2004-01-20 16:30	272	25	97	1,6	17,73	-16,50	8,1	1018,52	-12,17	-16,50	17,10	-17,73	2,4	0,00	0,0
2004-01-20 17:00	205	25	97	1,4	18,03	-16,70	8,1	1019,52	-12,17	-16,70	17,40	-17,93	2,4	0,00	0,0
2004-01-20 17:30	274	25	97	1,2	18,53	-17,20	8,1	1019,52	-12,17	-17,20	17,90	-18,43	2,2	0,00	0,0
2004-01-20 18:00	194	25	97	1,2	18,93	-17,50	8,1	1019,52	-12,17	-17,50	18,30	-18,73	1,6	0,00	0,0
2004-01-20 18:30	250	25	97	1,2	19,03	-17,80	8,1	1019,52	-12,17	-17,80	18,40	-19,04	2,2	0,00	0,0
2004-01-20 19:00	264	25	97	0,0	18,83	-18,00	8,1	1019,52	-12,17	-18,00	18,20	-19,24	1,8	0,00	0,0
2004-01-20 19:30	263	25	97	0,0	18,53	-18,10	8,1	1019,52	-12,17	-18,10	17,90	-19,34	1,4	0,00	0,0
2004-01-20 20:00	263	25	97	0,0	18,33	-19,50	8,1	1019,52	-12,17	-19,50	17,70	-20,74	1,4	0,00	0,0
2004-01-20 20:30	264	25	97	0,0	18,33	-19,70	8,1	1019,52	-12,17	-19,70	17,70	-20,94	1,2	0,00	0,0
2004-01-20 21:00	267	25	97	0,0	18,53	-20,10	8,1	1019,52	-12,17	-20,10	17,90	-21,34	0,0	0,00	0,0
2004-01-20 21:30	272	25	97	0,0	18,63	-19,50	8,1	1019,52	-12,17	-19,50	18,00	-20,74	1,6	0,00	0,0
2004-01-20 22:00	273	24	97	0,0	18,63	-19,00	8,1	1019,52	-12,17	-19,00	17,97	-20,24	1,2	0,00	0,0
2004-01-20 22:30	273	25	97	0,0	18,43	-18,70	8,1	1019,52	-12,17	-18,70	17,80	-19,94	0,0	0,00	0,0
2004-01-20 23:00	273	25	97	0,0	18,23	-18,80	8,1	1019,52	-12,17	-18,80	17,60	-20,04	0,0	0,00	0,0
2004-01-20 23:30	274	25	97	0,0	18,13	-18,80	8,1	1019,52	-12,17	-18,80	17,50	-20,04	1,4	0,00	0,0
2004-01-21 00:00	279	25	97	0,0	18,33	-18,40	8,1	1019,52	-12,17	-18,40	17,70	-19,64	1,8	0,00	0,0
2004-01-21 00:30	287	24	97	1,2	18,53	-18,30	8,1	1020,52	-12,17	-18,30	17,87	-19,54	1,6	0,00	0,0
2004-01-21 01:00	287	24	97	0,0	18,63	-18,60	8,1	1019,52	-12,17	-18,60	17,97	-19,84	1,4	0,00	0,0
2004-01-21 01:30	289	24	97	0,0	18,63	-18,70	8,1	1020,52	-12,17	-18,70	17,97	-19,94	1,6	0,00	0,0
2004-01-21 02:00	289	25	97	0,0	18,43	-18,90	8,1	1020,52	-12,17	-18,90	17,80	-20,14	1,4	0,00	0,0
2004-01-21 02:30	295	25	97	0,0	18,23	-19,50	8,1	1020,52	-12,17	-19,50	17,60	-20,74	1,8	0,00	0,0



Datum	Vindriktning °	Luftfukt inne Rh%	Luftfukt ute Rh%	Vindhastighet m/s	Temp inne °C	Temp ute °C	Nederb. månad mm	Luftryck Mbar	Daggpunkt °C	Kyleffekt °C	Vix inne °C	Vix ute °C	Vindby m/s	Korr luftr mm	Regn/dygn mm
2004-01-21 03:00	295	25	97	0,0	18,33	-20,20	8,1	1020,52	-12,17	-20,20	17,70	-21,44	1,2	0,00	0,0
2004-01-21 03:30	295	25	97	0,0	18,43	-20,60	8,1	1019,52	-12,17	-20,60	17,80	-21,84	0,0	0,00	0,0
2004-01-21 04:00	295	25	97	0,0	18,53	-20,70	8,1	1019,52	-12,17	-20,70	17,90	-21,94	1,2	0,00	0,0
2004-01-21 04:30	295	24	97	0,0	18,63	-22,00	8,1	1019,52	-12,17	-22,00	17,97	-23,24	0,0	0,00	0,0
2004-01-21 05:00	295	24	97	0,0	18,53	-22,90	8,1	1019,52	-12,17	-22,90	17,87	-24,14	0,0	0,00	0,0
2004-01-21 05:30	295	25	97	0,0	18,43	-23,41	8,1	1019,52	-12,17	-23,41	17,80	-24,64	1,2	0,00	0,0
2004-01-21 06:00	308	25	97	0,0	18,33	-22,80	8,1	1019,52	-12,17	-22,80	17,70	-24,04	1,8	0,00	0,0
2004-01-21 06:30	329	25	97	2,0	18,23	-22,50	8,1	1019,52	-12,17	-22,50	17,60	-23,74	2,0	0,00	0,0
2004-01-21 07:00	343	25	97	0,0	18,23	-22,90	8,1	1019,52	-12,17	-22,90	17,60	-24,14	2,4	0,00	0,0
2004-01-21 07:30	325	24	97	0,0	18,23	-24,01	8,1	1019,52	-12,17	-24,01	17,57	-25,24	1,8	0,00	0,0
2004-01-21 08:00	325	24	97	0,0	18,23	-24,01	8,1	1020,52	-12,17	-24,01	17,57	-25,24	1,6	0,00	0,0
2004-01-21 08:30	325	24	97	0,0	18,13	-24,91	8,1	1020,52	-12,17	-24,91	17,47	-26,14	0,0	0,00	0,0
2004-01-21 09:00	325	24	97	0,0	18,13	-25,41	8,1	1020,52	-12,17	-25,41	17,47	-26,64	1,4	0,00	0,0
2004-01-21 09:30	325	24	97	0,0	18,13	-25,21	8,1	1020,52	-12,17	-25,21	17,47	-26,44	0,0	0,00	0,0
2004-01-21 10:00	325	24	97	0,0	18,23	-25,11	8,1	1020,52	-12,17	-25,11	17,57	-26,34	1,6	0,00	0,0
2004-01-21 10:30	325	24	97	1,4	18,23	-24,71	8,1	1020,52	-12,17	-24,71	17,57	-25,94	1,6	0,00	0,0
2004-01-21 11:00	325	24	97	1,4	18,13	-24,61	8,1	1020,52	-12,17	-24,61	17,47	-25,84	1,4	0,00	0,0
2004-01-21 11:30	325	24	97	0,0	17,83	-24,01	8,1	1020,52	-12,17	-24,01	17,17	-25,24	1,4	0,00	0,0
2004-01-21 12:00	325	24	97	0,0	17,43	-24,01	8,1	1020,52	-12,17	-24,01	16,77	-25,24	1,6	0,00	0,0
2004-01-21 12:30	325	24	97	1,2	17,13	-23,21	8,1	1020,52	-12,17	-23,21	16,47	-24,44	1,6	0,00	0,0
2004-01-21 13:00	325	24	97	0,0	16,83	-22,90	8,1	1020,52	-12,17	-22,90	16,17	-24,14	1,4	0,00	0,0
2004-01-21 13:30	325	24	97	0,0	16,63	-22,20	8,1	1020,52	-12,17	-22,20	15,97	-23,44	0,0	0,00	0,0
2004-01-21 14:00	325	25	97	0,0	16,43	-22,30	8,1	1020,52	-12,17	-22,30	15,80	-23,54	0,0	0,00	0,0
2004-01-21 14:30	325	25	97	0,0	16,33	-22,20	8,1	1020,52	-12,17	-22,20	15,70	-23,44	0,0	0,00	0,0
2004-01-21 15:00	325	25	97	0,0	16,13	-22,30	8,1	1020,52	-12,17	-22,30	15,50	-23,54	1,4	0,00	0,0
2004-01-21 15:30	325	25	97	0,0	16,03	-22,40	8,1	1020,52	-12,17	-22,40	15,40	-23,64	0,0	0,00	0,0
2004-01-21 16:00	325	25	97	1,2	15,93	-22,20	8,1	1020,52	-12,17	-22,20	15,30	-23,44	1,4	0,00	0,0
2004-01-21 16:30	325	25	97	0,0	15,73	-23,61	8,1	1020,52	-12,17	-23,61	15,10	-24,84	1,4	0,00	0,0
2004-01-21 17:00	325	25	97	0,0	15,73	-23,81	8,1	1020,52	-12,17	-23,81	15,10	-25,04	0,0	0,00	0,0
2004-01-21 17:30	16	25	97	0,0	15,83	-23,81	8,1	1020,52	-12,17	-23,81	15,20	-25,04	1,4	0,00	0,0
2004-01-21 18:00	16	25	97	0,0	16,33	-23,61	8,1	1020,52	-12,17	-23,61	15,70	-24,84	1,4	0,00	0,0
2004-01-21 18:30	16	24	97	0,0	16,83	-23,31	8,1	1019,52	-12,17	-23,31	16,17	-24,54	0,0	0,00	0,0
2004-01-21 19:00	16	24	97	0,0	17,03	-23,81	8,1	1019,52	-12,17	-23,81	16,37	-25,04	1,4	0,00	0,0
2004-01-21 19:30	16	24	97	0,0	17,03	-24,21	8,1	1019,52	-12,17	-24,21	16,37	-25,44	0,0	0,00	0,0
2004-01-21 20:00	16	24	97	0,0	16,83	-24,51	8,1	1019,52	-12,17	-24,51	16,17	-25,74	0,0	0,00	0,0
2004-01-21 20:30	16	24	97	0,0	16,53	-24,51	8,1	1019,52	-12,17	-24,51	15,87	-25,74	1,6	0,00	0,0
2004-01-21 21:00	16	25	97	0,0	16,43	-24,51	8,1	1019,52	-12,17	-24,51	15,80	-25,74	0,0	0,00	0,0
2004-01-21 21:30	16	24	97	1,2	16,53	-24,61	8,1	1019,52	-12,17	-24,61	15,87	-25,84	1,4	0,00	0,0
2004-01-21 22:00	16	24	97	0,0	16,83	-24,51	8,1	1018,52	-12,17	-24,51	16,17	-25,74	1,6	0,00	0,0
2004-01-21 22:30	16	24	97	0,0	17,13	-24,71	8,1	1018,52	-12,17	-24,71	16,47	-25,94	1,4	0,00	0,0
2004-01-21 23:00	16	24	97	0,0	17,33	-24,81	8,1	1018,52	-12,17	-24,81	16,67	-26,04	1,4	0,00	0,0
2004-01-21 23:30	16	24	97	0,0	17,33	-24,41	8,1	1018,52	-12,17	-24,41	16,67	-25,64	1,4	0,00	0,0
2004-01-22 00:00	16	24	97	0,0	17,33	-24,41	8,1	1017,52	-12,17	-24,41	16,67	-25,64	1,4	0,00	0,0
2004-01-22 00:30	16	24	97	1,2	17,33	-24,71	8,1	1017,52	-12,17	-24,71	16,67	-25,94	1,6	0,00	0,0
2004-01-22 01:00	16	24	97	1,2	17,23	-24,51	8,1	1017,52	-12,17	-24,51	16,57	-25,74	1,6	0,00	0,0
2004-01-22 01:30	16	24	97	0,0	17,23	-24,21	8,1	1016,51	-12,17	-24,21	16,57	-25,44	1,8	0,00	0,0

Datum	Vindriktning °	Luftfukt inne Rh%	Luftfukt ute Rh%	Vindhastighet m/s	Temp inne °C	Temp ute °C	Nederb. månad mm	Luftryck Mbar	Daggpunkt °C	Kyleffekt °C	Vix inne °C	Vix ute °C	Vindby m/s	Korr luftr mm	Regn/dygn mm
2004-01-22 02:00	16	24	97	0,0	17,33	-25,31	8,1	1016,51	-12,17	-25,31	16,67	-26,54	1,2	0,00	0,0
2004-01-22 02:30	84	24	97	0,0	17,43	-23,41	8,1	1016,51	-12,17	-23,41	16,77	-24,64	2,2	0,00	0,0
2004-01-22 03:00	84	24	97	1,4	17,53	-24,21	8,1	1015,51	-12,17	-24,21	16,87	-25,44	1,6	0,00	0,0
2004-01-22 03:30	84	24	97	0,0	17,53	-23,51	8,1	1015,51	-12,17	-23,51	16,87	-24,74	1,8	0,00	0,0
2004-01-22 04:00	95	24	97	1,2	17,53	-23,10	8,1	1015,51	-12,17	-23,10	16,87	-24,34	2,0	0,00	0,0
2004-01-22 04:30	81	24	97	1,6	17,43	-22,80	8,1	1014,51	-12,17	-22,80	16,77	-24,04	2,2	0,00	0,0
2004-01-22 05:00	95	24	97	0,0	17,43	-22,60	8,1	1014,51	-12,17	-22,60	16,77	-23,84	2,0	0,00	0,0
2004-01-22 05:30	87	24	97	1,2	17,43	-22,20	8,1	1013,51	-12,17	-22,20	16,77	-23,44	1,8	0,00	0,0
2004-01-22 06:00	75	24	97	0,0	17,43	-22,20	8,1	1013,51	-12,17	-22,20	16,77	-23,44	2,0	0,00	0,0
2004-01-22 06:30	100	24	97	1,6	17,53	-21,80	8,1	1013,51	-12,17	-21,80	16,87	-23,04	2,2	0,00	0,0
2004-01-22 07:00	95	24	97	1,4	17,63	-21,30	8,1	1012,51	-12,17	-21,30	16,97	-22,54	2,0	0,00	0,0
2004-01-22 07:30	94	24	97	1,4	17,63	-21,00	8,1	1012,51	-12,17	-21,00	16,97	-22,24	2,2	0,00	0,0
2004-01-22 08:00	89	24	97	1,2	17,53	-20,40	8,1	1012,51	-12,17	-20,40	16,87	-21,64	2,4	0,00	0,0
2004-01-22 08:30	85	24	97	1,4	17,53	-20,50	8,1	1012,51	-12,17	-20,50	16,87	-21,74	2,0	0,00	0,0
2004-01-22 09:00	90	24	97	1,6	17,53	-20,30	8,6	1012,51	-12,17	-20,30	16,87	-21,54	2,2	0,51	0,5
2004-01-22 09:30	78	24	97	1,2	17,53	-20,30	8,6	1012,51	-12,17	-20,30	16,87	-21,54	1,8	0,51	0,5
2004-01-22 10:00	78	24	97	0,0	17,53	-20,30	8,6	1012,51	-12,17	-20,30	16,87	-21,54	1,6	0,00	0,5
2004-01-22 10:30	78	24	97	0,0	17,43	-20,40	8,6	1011,51	-12,17	-20,40	16,77	-21,64	1,6	0,00	0,5
2004-01-22 11:00	85	24	97	1,4	17,33	-19,80	8,6	1011,51	-12,17	-19,80	16,67	-21,04	1,6	0,00	0,5
2004-01-22 11:30	85	24	97	1,4	17,13	-19,30	8,6	1011,51	-12,17	-19,30	16,47	-20,54	1,8	0,00	0,5
2004-01-22 12:00	85	24	97	1,2	16,93	-18,60	8,6	1011,51	-12,17	-18,60	16,27	-19,84	1,8	0,00	0,5
2004-01-22 12:30	85	24	97	0,0	16,63	-18,50	8,6	1011,51	-12,17	-18,50	15,97	-19,74	1,6	0,00	0,5
2004-01-22 13:00	85	25	97	1,2	16,53	-18,30	8,6	1010,51	-12,17	-18,30	15,90	-19,54	1,6	0,00	0,5
2004-01-22 13:30	92	25	97	1,8	16,33	-17,80	8,6	1010,51	-12,17	-17,80	15,70	-19,04	1,8	0,00	0,5
2004-01-22 14:00	96	25	97	1,2	16,13	-17,70	8,6	1010,51	-12,17	-17,70	15,50	-18,93	1,8	0,00	0,5
2004-01-22 14:30	96	25	97	1,6	15,93	-17,80	8,6	1010,51	-12,17	-17,80	15,30	-19,04	1,6	0,00	0,5
2004-01-22 15:00	96	25	97	0,0	15,83	-17,70	8,6	1010,51	-12,17	-17,70	15,20	-18,93	1,6	0,00	0,5
2004-01-22 15:30	96	25	97	0,0	15,93	-18,10	8,6	1009,51	-12,17	-18,10	15,30	-19,34	0,0	0,00	0,5
2004-01-22 16:00	96	25	97	0,0	16,23	-18,30	8,6	1009,51	-12,17	-18,30	15,60	-19,54	0,0	0,00	0,5
2004-01-22 16:30	96	24	97	1,2	16,73	-17,80	8,6	1009,51	-12,17	-17,80	16,07	-19,04	1,6	0,00	0,5
2004-01-22 17:00	96	24	97	0,0	17,03	-17,60	8,6	1009,51	-12,17	-17,60	16,37	-18,83	1,6	0,00	0,5
2004-01-22 17:30	96	24	97	0,0	17,03	-17,50	8,6	1008,51	-12,17	-17,50	16,37	-18,73	1,4	0,00	0,5
2004-01-22 18:00	96	24	97	0,0	16,93	-17,30	8,6	1008,51	-12,17	-17,30	16,27	-18,53	1,4	0,00	0,5
2004-01-22 18:30	96	24	97	0,0	16,73	-17,40	8,6	1008,51	-12,17	-17,40	16,07	-18,63	0,0	0,00	0,5
2004-01-22 19:00	95	24	97	0,0	16,73	-17,40	8,6	1008,51	-12,17	-17,40	16,07	-18,63	0,0	0,00	0,5
2004-01-22 19:30	96	24	97	1,2	16,93	-17,10	8,6	1008,51	-12,17	-17,10	16,27	-18,33	1,4	0,00	0,5
2004-01-22 20:00	96	24	97	0,0	17,23	-17,00	8,6	1008,51	-12,17	-17,00	16,57	-18,23	1,8	0,00	0,5
2004-01-22 20:30	96	24	97	0,0	17,23	-16,90	8,6	1007,51	-12,17	-16,90	16,57	-18,13	1,8	0,00	0,5
2004-01-22 21:00	96	24	97	0,0	17,13	-16,80	8,6	1007,51	-12,17	-16,80	16,47	-18,03	1,8	0,00	0,5
2004-01-22 21:30	96	24	97	0,0	17,03	-17,60	8,6	1007,51	-12,17	-17,60	16,37	-18,83	0,0	0,00	0,5
2004-01-22 22:00	96	24	97	1,4	17,03	-17,80	8,6	1007,51	-12,17	-17,80	16,37	-19,04	1,6	0,00	0,5
2004-01-22 22:30	96	24	97	0,0	17,23	-17,60	8,6	1007,51	-12,17	-17,60	16,57	-18,83	1,6	0,00	0,5
2004-01-22 23:00	96	24	97	0,0	17,43	-17,60	8,6	1007,51	-12,17	-17,60	16,77	-18,83	1,4	0,00	0,5
2004-01-22 23:30	96	24	97	0,0	17,53	-17,80	8,6	1007,51	-12,17	-17,80	16,87	-19,04	0,0	0,00	0,5
2004-01-23 00:00	96	24	97	1,6	17,43	-18,30	8,6	1006,51	-12,17	-18,30	16,77	-19,54	1,6	0,00	0,0
2004-01-23 00:30	96	24	97	1,4	17,33	-17,60	8,6	1006,51	-12,17	-17,60	16,67	-18,83	1,8	0,00	0,0

Datum	Vindriktning °	Luftfukt inne Rh%	Luftfukt ute Rh%	Vindhastighet m/s	Temp inne °C	Temp ute °C	Nederb. månad mm	Luftryck Mbar	Daggpunkt °C	Kyleffekt °C	Vix inne °C	Vix ute °C	Vindby m/s	Korr luftr mm	Regn/dygn mm
2004-01-23 01:00	96	24	97	0,0	17,23	-17,90	8,6	1006,51	-12,17	-17,90	16,57	-19,14	1,8	0,00	0,0
2004-01-23 01:30	96	24	97	1,4	17,33	-17,60	8,6	1005,51	-12,17	-17,60	16,67	-18,83	1,8	0,00	0,0
2004-01-23 02:00	96	24	97	0,0	17,53	-17,60	8,6	1006,51	-12,17	-17,60	16,87	-18,83	1,8	0,00	0,0
2004-01-23 02:30	96	24	97	0,0	17,73	-17,60	8,6	1005,51	-12,17	-17,60	17,07	-18,83	1,4	0,00	0,0
2004-01-23 03:00	96	24	97	0,0	17,73	-17,10	8,6	1005,51	-12,17	-17,10	17,07	-18,33	1,8	0,00	0,0
2004-01-23 03:30	96	24	97	0,0	17,63	-16,90	8,6	1005,51	-12,17	-16,90	16,97	-18,13	2,0	0,00	0,0
2004-01-23 04:00	96	24	97	1,6	17,43	-16,90	8,6	1005,51	-12,17	-16,90	16,77	-18,13	2,0	0,00	0,0
2004-01-23 04:30	97	24	97	0,0	17,33	-16,70	8,6	1005,51	-12,17	-16,70	16,67	-17,93	2,2	0,00	0,0
2004-01-23 05:00	97	24	97	0,0	17,33	-17,80	8,6	1005,51	-12,17	-17,80	16,67	-19,04	1,2	0,00	0,0
2004-01-23 05:30	99	24	97	1,6	17,43	-16,70	8,6	1005,51	-12,17	-16,70	16,77	-17,93	2,2	0,00	0,0
2004-01-23 06:00	64	24	97	1,2	17,53	-16,30	8,6	1004,51	-12,17	-16,30	16,87	-17,53	2,0	0,00	0,0
2004-01-23 06:30	73	24	97	0,0	17,73	-17,10	8,6	1004,51	-12,17	-17,10	17,07	-18,33	2,0	0,00	0,0
2004-01-23 07:00	39	24	97	0,0	17,83	-16,90	8,6	1004,51	-12,17	-16,90	17,17	-18,13	2,0	0,00	0,0
2004-01-23 07:30	39	24	97	0,0	17,83	-17,50	8,6	1004,51	-12,17	-17,50	17,17	-18,73	0,0	0,00	0,0
2004-01-23 08:00	39	24	97	1,2	17,73	-17,90	8,6	1004,51	-12,17	-17,90	17,07	-19,14	1,6	0,00	0,0
2004-01-23 08:30	39	24	97	1,4	17,73	-18,10	8,6	1005,51	-12,17	-18,10	17,07	-19,34	1,6	0,00	0,0
2004-01-23 09:00	39	24	97	0,0	17,63	-18,10	8,6	1005,51	-12,17	-18,10	16,97	-19,34	1,6	0,00	0,0
2004-01-23 09:30	39	24	97	0,0	17,53	-18,20	8,6	1005,51	-12,17	-18,20	16,87	-19,44	1,6	0,00	0,0
2004-01-23 10:00	39	24	97	1,2	17,53	-18,00	8,6	1006,51	-12,17	-18,00	16,87	-19,24	1,4	0,00	0,0
2004-01-23 10:30	39	24	97	0,0	17,53	-18,00	8,6	1006,51	-12,17	-18,00	16,87	-19,24	1,4	0,00	0,0
2004-01-23 11:00	39	24	97	1,2	17,53	-17,50	8,6	1006,51	-12,17	-17,50	16,87	-18,73	1,4	0,00	0,0
2004-01-23 11:30	39	24	97	0,0	17,33	-16,30	8,6	1006,51	-12,17	-16,30	16,67	-17,53	0,0	0,00	0,0
2004-01-23 12:00	39	24	97	0,0	17,13	-15,60	8,6	1006,51	-12,17	-15,60	16,47	-16,83	0,0	0,00	0,0
2004-01-23 12:30	39	24	97	0,0	16,83	-15,50	8,6	1006,51	-12,17	-15,50	16,17	-16,73	0,0	0,00	0,0
2004-01-23 13:00	39	24	97	0,0	16,63	-15,00	8,6	1006,51	-12,17	-15,00	15,97	-16,23	0,0	0,00	0,0
2004-01-23 13:30	39	25	97	0,0	16,53	-14,80	8,6	1006,51	-12,17	-14,80	15,90	-16,03	0,0	0,00	0,0
2004-01-23 14:00	39	25	97	0,0	16,33	-14,80	8,6	1006,51	-12,17	-14,80	15,70	-16,03	0,0	0,00	0,0
2004-01-23 14:30	39	24	97	0,0	16,13	-14,80	8,6	1006,51	-12,17	-14,80	15,47	-16,03	0,0	0,00	0,0
2004-01-23 15:00	27	25	97	0,0	16,13	-15,00	8,6	1006,51	-12,17	-15,00	15,50	-16,23	0,0	0,00	0,0
2004-01-23 15:30	27	25	97	0,0	16,13	-14,80	8,6	1007,51	-12,17	-14,80	15,50	-16,03	0,0	0,00	0,0
2004-01-23 16:00	351	25	97	0,0	16,23	-14,50	8,6	1007,51	-12,17	-14,50	15,60	-15,73	0,0	0,00	0,0
2004-01-23 16:30	351	25	97	0,0	16,33	-14,00	8,6	1007,51	-12,17	-14,00	15,70	-15,23	0,0	0,00	0,0
2004-01-23 17:00	351	24	97	0,0	16,73	-14,00	8,6	1007,51	-12,17	-14,00	16,07	-15,23	0,0	0,00	0,0
2004-01-23 17:30	356	24	97	0,0	17,03	-13,80	8,6	1007,51	-12,17	-13,80	16,37	-15,03	0,0	0,00	0,0
2004-01-23 18:00	356	24	97	0,0	17,23	-13,60	8,6	1007,51	-12,17	-13,60	16,57	-14,83	0,0	0,00	0,0
2004-01-23 18:30	356	24	97	0,0	17,23	-13,50	8,6	1007,51	-12,17	-13,50	16,57	-14,73	0,0	0,00	0,0
2004-01-23 19:00	356	24	97	0,0	17,03	-13,80	8,6	1007,51	-12,17	-13,80	16,37	-15,03	0,0	0,00	0,0
2004-01-23 19:30	356	24	97	0,0	16,93	-13,80	8,6	1007,51	-12,17	-13,80	16,27	-15,03	0,0	0,00	0,0
2004-01-23 20:00	73	24	97	0,0	16,83	-13,40	8,6	1007,51	-12,17	-13,40	16,17	-14,63	0,0	0,00	0,0
2004-01-23 20:30	90	24	97	0,0	17,03	-12,30	8,6	1007,51	-12,17	-12,30	16,37	-13,53	0,0	0,00	0,0
2004-01-23 21:00	110	24	97	0,0	17,23	-12,10	8,6	1007,51	-12,17	-12,10	16,57	-13,33	0,0	0,00	0,0
2004-01-23 21:30	77	24	97	0,0	17,53	-11,60	8,6	1007,51	-12,17	-11,60	16,87	-12,83	0,0	0,00	0,0
2004-01-23 22:00	99	24	97	0,0	17,73	-11,70	8,6	1007,51	-12,17	-11,70	17,07	-12,93	0,0	0,00	0,0
2004-01-23 22:30	98	24	97	0,0	17,63	-11,10	8,6	1007,51	-12,17	-11,10	16,97	-12,33	0,0	0,00	0,0
2004-01-23 23:00	106	24	97	0,0	17,53	-11,10	8,6	1007,51	-12,17	-11,10	16,87	-12,33	0,0	0,00	0,0
2004-01-23 23:30	98	24	97	0,0	17,43	-10,39	8,6	1006,51	-12,17	-10,39	16,77	-11,63	0,0	0,00	0,0

Datum	Vindriktning °	Luftfukt inne Rh%	Luftfukt ute Rh%	Vindhastighet m/s	Temp inne °C	Temp ute °C	Nederb. månad mm	Luftryck Mbar	Daggpunkt °C	Kyleffekt °C	Vix inne °C	Vix ute °C	Vindby m/s	Korr luftr mm	Regn/dygn mm
2004-01-24 00:00	95	24	97	0,0	17,43	-10,90	8,6	1006,51	-12,17	-10,90	16,77	-12,13	0,0	0,00	0,0
2004-01-24 00:30	99	24	97	0,0	17,53	-11,20	8,6	1006,51	-12,17	-11,20	16,87	-12,43	0,0	0,00	0,0
2004-01-24 01:00	100	24	97	0,0	17,73	-10,90	8,6	1006,51	-12,17	-10,90	17,07	-12,13	0,0	0,00	0,0
2004-01-24 01:30	104	24	97	0,0	17,93	-10,80	8,6	1006,51	-12,17	-10,80	17,27	-12,03	0,0	0,00	0,0
2004-01-24 02:00	72	24	97	0,0	17,93	-10,39	8,6	1006,51	-12,17	-10,39	17,27	-11,63	0,0	0,00	0,0
2004-01-24 02:30	90	24	97	0,0	17,93	-10,29	8,6	1006,51	-12,17	-10,29	17,27	-11,53	0,0	0,00	0,0
2004-01-24 03:00	68	24	97	0,0	17,83	-10,29	8,6	1006,51	-12,17	-10,29	17,17	-11,53	0,0	0,00	0,0
2004-01-24 03:30	96	24	97	0,0	17,73	-10,19	8,6	1006,51	-12,17	-10,19	17,07	-11,43	0,0	0,00	0,0
2004-01-24 04:00	85	24	97	0,0	17,73	-10,29	8,6	1006,51	-12,17	-10,29	17,07	-11,53	0,0	0,00	0,0
2004-01-24 04:30	93	24	97	0,0	17,73	-10,29	8,6	1005,51	-12,17	-10,29	17,07	-11,53	0,0	0,00	0,0
2004-01-24 05:00	91	24	97	0,0	17,83	-10,19	8,6	1005,51	-12,17	-10,19	17,17	-11,43	0,0	0,00	0,0
2004-01-24 05:30	75	24	97	0,0	17,93	-10,49	8,6	1005,51	-12,17	-10,49	17,27	-11,73	0,0	0,00	0,0
2004-01-24 06:00	75	24	97	0,0	17,93	-11,10	8,6	1005,51	-12,17	-11,10	17,27	-12,33	0,0	0,00	0,0
2004-01-24 06:30	75	24	97	0,0	18,03	-10,80	8,6	1005,51	-12,17	-10,80	17,37	-12,03	0,0	0,00	0,0
2004-01-24 07:00	76	24	97	0,0	18,03	-11,10	8,6	1005,51	-12,17	-11,10	17,37	-12,33	0,0	0,00	0,0
2004-01-24 07:30	72	24	97	0,0	17,93	-12,00	8,6	1004,51	-12,17	-12,00	17,27	-13,23	0,0	0,00	0,0
2004-01-24 08:00	60	24	97	0,0	17,93	-11,80	8,6	1004,51	-12,17	-11,80	17,27	-13,03	0,0	0,00	0,0
2004-01-24 08:30	60	24	97	0,0	17,83	-11,80	8,6	1004,51	-12,17	-11,80	17,17	-13,03	0,0	0,00	0,0
2004-01-24 09:00	60	24	97	0,0	17,83	-12,30	8,6	1004,51	-12,17	-12,30	17,17	-13,53	0,0	0,00	0,0
2004-01-24 09:30	60	24	97	0,0	17,93	-12,30	8,6	1005,51	-12,17	-12,30	17,27	-13,53	0,0	0,00	0,0
2004-01-24 10:00	60	24	97	0,0	17,93	-12,00	8,6	1005,51	-12,17	-12,00	17,27	-13,23	0,0	0,00	0,0
2004-01-24 10:30	85	24	100	0,0	18,03	-9,99	8,6	1005,51	-10,38	-9,99	17,37	-6,26	0,0	0,00	0,0
2004-01-24 11:00	86	24	100	0,0	17,93	-9,59	8,6	1005,51	-9,98	-9,59	17,27	-5,86	0,0	0,00	0,0
2004-01-24 11:30	86	24	100	0,0	17,73	-8,69	8,6	1005,51	-9,08	-8,69	17,07	-4,96	0,0	0,00	0,0
2004-01-24 12:00	111	24	100	0,0	17,53	-8,09	8,6	1005,51	-8,49	-8,09	16,87	-4,36	0,0	0,00	0,0
2004-01-24 12:30	75	24	100	0,0	17,43	-7,89	8,6	1005,51	-8,29	-7,89	16,77	-4,16	0,0	0,00	0,0
2004-01-24 13:00	96	24	100	0,0	17,23	-7,59	8,6	1005,51	-7,99	-7,59	16,57	-3,86	0,0	0,00	0,0
2004-01-24 13:30	95	24	100	0,0	17,13	-7,69	8,6	1005,51	-8,09	-7,69	16,47	-3,96	0,0	0,00	0,0
2004-01-24 14:00	97	24	100	0,0	17,03	-6,59	8,6	1005,51	-6,99	-6,59	16,37	-2,86	0,0	0,00	0,0
2004-01-24 14:30	113	24	100	0,0	16,93	-6,19	8,6	1005,51	-6,59	-6,19	16,27	-2,46	0,0	0,00	0,0
2004-01-24 15:00	100	24	100	0,0	16,83	-5,69	8,6	1005,51	-6,09	-5,69	16,17	-1,96	0,0	0,00	0,0
2004-01-24 15:30	101	24	100	0,0	16,73	-5,49	8,6	1005,51	-5,89	-5,49	16,07	-1,76	0,0	0,00	0,0
2004-01-24 16:00	99	24	100	1,8	16,63	-6,19	8,6	1005,51	-6,59	-6,19	15,97	-2,46	2,2	0,00	0,0
2004-01-24 16:30	98	25	100	1,8	16,53	-6,29	8,6	1005,51	-6,69	-6,29	15,90	-2,56	2,4	0,00	0,0
2004-01-24 17:00	79	25	100	1,8	16,43	-5,79	8,6	1005,51	-6,19	-5,79	15,80	-2,06	3,0	0,00	0,0
2004-01-24 17:30	120	25	100	1,8	16,33	-5,69	8,6	1005,51	-6,09	-5,69	15,70	-1,96	2,4	0,00	0,0
2004-01-24 18:00	105	25	100	1,2	16,33	-5,79	8,6	1006,51	-6,19	-5,79	15,70	-2,06	2,4	0,00	0,0
2004-01-24 18:30	94	25	100	1,2	16,43	-5,29	8,6	1006,51	-5,69	-5,29	15,80	-1,56	2,2	0,00	0,0
2004-01-24 19:00	129	24	100	1,2	16,73	-4,79	8,6	1006,51	-5,19	-4,79	16,07	-1,06	2,2	0,00	0,0
2004-01-24 19:30	127	25	100	1,2	17,03	-4,99	8,6	1006,51	-5,39	-4,99	16,40	-1,26	2,2	0,00	0,0
2004-01-24 20:00	116	25	100	1,2	17,23	-4,59	8,6	1006,51	-4,99	-4,59	16,60	-0,86	2,8	0,00	0,0
2004-01-24 20:30	130	25	100	2,6	17,23	-3,79	8,6	1006,51	-4,20	-5,80	16,60	-0,06	3,0	0,00	0,0
2004-01-24 21:00	164	25	100	2,6	17,13	-3,09	8,6	1006,51	-3,50	-5,06	16,50	0,64	4,3	0,00	0,0
2004-01-24 21:30	159	25	100	3,1	16,93	-2,69	8,6	1007,51	-3,10	-5,97	16,30	1,04	4,9	0,00	0,0
2004-01-24 22:00	149	25	100	2,0	16,83	-2,99	8,6	1007,51	-3,40	-2,99	16,20	0,74	5,0	0,00	0,0
2004-01-24 22:30	156	25	100	3,3	17,03	-3,19	8,6	1007,51	-3,60	-7,86	16,40	0,54	4,1	1,02	0,0

Datum	Vindriktning °	Luftfukt inne Rh%	Luftfukt ute Rh%	Vindhastighet m/s	Temp inne °C	Temp ute °C	Nederb. månad mm	Luftryck Mbar	Daggpunkt °C	Kyleffekt °C	Vix inne °C	Vix ute °C	Vindby m/s	Korr luftr mm	Regn/dygn mm
2004-01-24 23:00	137	25	100	3,1	17,33	-3,19	8,6	1007,51	-3,60	-6,51	16,70	0,54	4,9	1,02	0,0
2004-01-24 23:30	147	25	100	2,8	17,33	-3,19	8,6	1007,51	-3,60	-6,51	16,70	0,54	5,2	0,00	0,0
2004-01-25 00:00	146	24	100	2,4	17,53	-3,49	8,6	1007,51	-3,90	-5,49	16,87	0,24	5,4	0,00	0,0
2004-01-25 00:30	115	24	100	4,1	17,83	-3,69	8,6	1007,51	-4,10	-11,15	17,17	0,04	4,7	0,00	0,0
2004-01-25 01:00	108	25	100	2,0	17,93	-3,69	8,6	1007,51	-4,10	-3,69	17,30	0,04	4,7	0,00	0,0
2004-01-25 01:30	140	25	100	3,5	17,93	-3,29	8,6	1007,51	-3,70	-7,97	17,30	0,44	6,2	0,00	0,0
2004-01-25 02:00	138	25	100	3,9	17,93	-3,19	8,6	1007,51	-3,60	-9,20	17,30	0,54	6,4	0,00	0,0
2004-01-25 02:30	143	24	100	3,5	17,93	-3,29	8,6	1007,51	-3,70	-7,97	17,27	0,44	6,2	0,00	0,0
2004-01-25 03:00	133	24	100	3,9	17,83	-3,09	8,6	1007,51	-3,50	-9,09	17,17	0,64	6,2	0,00	0,0
2004-01-25 03:30	140	25	100	3,7	17,83	-3,09	8,6	1007,51	-3,50	-9,09	17,20	0,64	6,0	0,00	0,0
2004-01-25 04:00	133	25	100	5,4	17,83	-2,99	8,6	1007,51	-3,40	-13,02	17,20	0,74	6,8	0,00	0,0
2004-01-25 04:30	144	25	100	4,1	17,93	-2,89	8,6	1007,51	-3,30	-10,19	17,30	0,84	7,1	0,00	0,0
2004-01-25 05:00	154	25	100	3,9	17,93	-2,89	8,6	1007,51	-3,30	-8,85	17,30	0,84	6,2	0,00	0,0
2004-01-25 05:30	148	25	100	5,4	17,93	-2,79	8,6	1007,51	-3,20	-12,76	17,30	0,94	8,1	0,00	0,0
2004-01-25 06:00	140	25	100	3,3	17,93	-2,79	8,6	1007,51	-3,20	-7,41	17,30	0,94	6,4	0,00	0,0
2004-01-25 06:30	133	25	100	3,1	18,03	-2,89	8,6	1007,51	-3,30	-6,19	17,40	0,84	5,8	0,00	0,0
2004-01-25 07:00	140	25	100	3,3	18,03	-2,99	8,6	1007,51	-3,40	-7,63	17,40	0,74	5,8	0,00	0,0
2004-01-25 07:30	135	25	100	4,7	18,13	-3,09	8,6	1007,51	-3,50	-11,70	17,50	0,64	5,8	0,00	0,0
2004-01-25 08:00	136	25	100	3,5	18,13	-3,19	8,6	1007,51	-3,60	-7,86	17,50	0,54	6,0	0,00	0,0
2004-01-25 08:30	146	25	100	3,9	18,13	-3,29	8,6	1007,51	-3,70	-9,32	17,50	0,44	6,4	0,00	0,0
2004-01-25 09:00	144	25	100	3,7	18,03	-3,39	8,6	1007,51	-3,80	-9,44	17,40	0,34	6,2	0,00	0,0
2004-01-25 09:30	121	25	100	3,5	18,03	-3,29	8,6	1008,51	-3,70	-7,97	17,40	0,44	5,8	0,00	0,0
2004-01-25 10:00	132	25	100	3,9	18,03	-3,39	8,6	1008,51	-3,80	-9,44	17,40	0,34	5,8	0,00	0,0
2004-01-25 10:30	150	25	100	4,1	17,93	-3,39	8,6	1007,51	-3,80	-10,79	17,30	0,34	6,2	0,00	0,0
2004-01-25 11:00	128	25	100	3,0	17,83	-3,39	8,6	1007,51	-3,80	-6,73	17,20	0,34	6,9	0,00	0,0
2004-01-25 11:30	101	25	100	4,3	17,73	-3,49	8,6	1007,51	-3,90	-10,91	17,10	0,24	6,6	0,00	0,0
2004-01-25 12:00	148	25	100	4,1	17,53	-3,49	8,6	1007,51	-3,90	-10,91	16,90	0,24	6,9	0,00	0,0
2004-01-25 12:30	140	25	100	3,5	17,53	-3,49	8,6	1007,51	-3,90	-8,20	16,90	0,24	6,0	0,00	0,0
2004-01-25 13:00	127	25	100	3,5	17,53	-3,49	8,6	1007,51	-3,90	-8,20	16,90	0,24	5,6	0,00	0,0
2004-01-25 13:30	137	25	100	3,7	17,53	-3,79	8,6	1007,51	-4,20	-9,90	16,90	-0,06	6,2	0,00	0,0
2004-01-25 14:00	125	25	100	3,1	17,53	-3,99	8,6	1007,51	-4,40	-7,39	16,90	-0,26	6,0	0,00	0,0
2004-01-25 14:30	130	25	100	3,5	17,43	-4,19	8,6	1006,51	-4,59	-8,99	16,80	-0,46	6,0	0,00	0,0
2004-01-25 15:00	134	25	100	3,7	17,33	-4,29	8,6	1006,51	-4,69	-10,49	16,70	-0,56	6,4	0,00	0,0
2004-01-25 15:30	164	25	100	4,1	17,23	-4,39	8,6	1007,51	-4,79	-11,99	16,60	-0,66	6,9	0,00	0,0
2004-01-25 16:00	134	25	100	2,4	17,23	-4,89	8,6	1007,51	-5,29	-6,96	16,60	-1,16	5,0	0,00	0,0
2004-01-25 16:30	132	25	100	2,2	17,53	-5,09	8,6	1007,51	-5,49	-5,09	16,90	-1,36	4,7	0,00	0,0
2004-01-25 17:00	119	25	100	3,1	17,73	-5,29	8,6	1007,51	-5,69	-8,81	17,10	-1,56	5,0	0,00	0,0
2004-01-25 17:30	122	25	100	2,6	17,93	-5,39	8,6	1007,51	-5,79	-7,49	17,30	-1,66	5,2	0,00	0,0
2004-01-25 18:00	141	25	100	3,1	17,93	-5,29	8,6	1007,51	-5,69	-8,81	17,30	-1,56	6,0	0,00	0,0
2004-01-25 18:30	130	25	100	3,7	17,73	-5,49	8,6	1007,51	-5,89	-11,89	17,10	-1,76	4,9	0,00	0,0
2004-01-25 19:00	140	25	100	3,0	17,53	-5,99	8,6	1007,51	-6,39	-9,57	16,90	-2,26	4,3	0,00	0,0
2004-01-25 19:30	129	25	100	2,8	17,43	-6,29	8,6	1007,51	-6,69	-9,90	16,80	-2,56	4,1	0,00	0,0
2004-01-25 20:00	124	25	100	2,8	17,53	-6,39	8,6	1007,51	-6,79	-10,01	16,90	-2,66	3,5	0,00	0,0
2004-01-25 20:30	100	25	100	1,8	17,73	-6,79	8,6	1007,51	-7,19	-6,79	17,10	-3,06	3,1	0,00	0,0
2004-01-25 21:00	96	25	100	1,4	17,93	-7,09	8,6	1007,51	-7,49	-7,09	17,30	-3,36	2,4	0,00	0,0
2004-01-25 21:30	94	25	100	1,6	17,93	-7,49	8,6	1007,51	-7,89	-7,49	17,30	-3,76	2,4	0,00	0,0

Datum	Vindriktning °	Luftfukt inne Rh%	Luftfukt ute Rh%	Vindhastighet m/s	Temp inne °C	Temp ute °C	Nederb. månad mm	Luftryck Mbar	Daggpunkt °C	Kyleffekt °C	Vix inne °C	Vix ute °C	Vindby m/s	Korr luftr mm	Regn/dygn mm
2004-01-25 22:00	93	25	100	2,0	17,73	-7,79	8,6	1007,51	-8,19	-7,79	17,10	-4,06	2,8	0,00	0,0
2004-01-25 22:30	108	25	100	1,6	17,53	-7,99	8,6	1007,51	-8,39	-7,99	16,90	-4,26	2,6	0,00	0,0
2004-01-25 23:00	98	25	100	2,0	17,53	-8,59	8,6	1007,51	-8,98	-8,59	16,90	-4,86	2,6	0,00	0,0
2004-01-25 23:30	101	25	100	1,8	17,63	-8,69	8,6	1007,51	-9,08	-8,69	17,00	-4,96	3,0	0,00	0,0
2004-01-26 00:00	104	25	100	1,6	17,93	-8,99	8,6	1007,51	-9,38	-8,99	17,30	-5,26	2,8	0,00	0,0
2004-01-26 00:30	93	25	100	0,0	18,13	-9,09	8,6	1007,51	-9,48	-9,09	17,50	-5,36	2,0	0,00	0,0
2004-01-26 01:00	91	25	100	1,2	18,13	-9,29	8,6	1007,51	-9,68	-9,29	17,50	-5,56	2,0	0,00	0,0
2004-01-26 01:30	94	25	100	1,6	18,03	-9,49	8,6	1006,51	-9,88	-9,49	17,40	-5,76	2,0	0,00	0,0
2004-01-26 02:00	111	25	100	1,2	17,83	-9,59	8,6	1006,51	-9,98	-9,59	17,20	-5,86	2,0	0,00	0,0
2004-01-26 02:30	87	25	100	0,0	17,73	-9,89	8,6	1006,51	-10,28	-9,89	17,10	-6,16	1,8	0,00	0,0
2004-01-26 03:00	92	25	100	1,2	17,93	-9,79	8,6	1006,51	-10,18	-9,79	17,30	-6,06	2,0	0,00	0,0
2004-01-26 03:30	91	25	100	1,2	18,13	-9,59	8,6	1006,51	-9,98	-9,59	17,50	-5,86	1,8	0,00	0,0
2004-01-26 04:00	99	25	100	0,0	18,23	-9,49	8,6	1006,51	-9,88	-9,49	17,60	-5,76	1,6	0,00	0,0
2004-01-26 04:30	106	25	100	0,0	18,23	-9,49	8,6	1006,51	-9,88	-9,49	17,60	-5,76	1,6	0,00	0,0
2004-01-26 05:00	107	25	100	0,0	18,03	-9,39	8,6	1006,51	-9,78	-9,39	17,40	-5,66	1,4	0,00	0,0
2004-01-26 05:30	107	25	100	0,0	17,83	-9,29	8,6	1006,51	-9,68	-9,29	17,20	-5,56	0,0	0,00	0,0
2004-01-26 06:00	107	25	100	0,0	17,83	-9,39	8,6	1005,51	-9,78	-9,39	17,20	-5,66	0,0	0,00	0,0
2004-01-26 06:30	107	25	100	0,0	18,03	-9,49	8,6	1005,51	-9,88	-9,49	17,40	-5,76	0,0	0,00	0,0
2004-01-26 07:00	112	25	100	0,0	18,13	-9,69	8,6	1005,51	-10,08	-9,69	17,50	-5,96	1,4	0,00	0,0
2004-01-26 07:30	112	25	100	0,0	18,23	-9,59	8,6	1005,51	-9,98	-9,59	17,60	-5,86	0,0	0,00	0,0
2004-01-26 08:00	112	25	100	0,0	18,33	-9,59	8,6	1005,51	-9,98	-9,59	17,70	-5,86	0,0	0,00	0,0
2004-01-26 08:30	112	25	100	0,0	18,23	-9,69	8,6	1005,51	-10,08	-9,69	17,60	-5,96	0,0	0,00	0,0
2004-01-26 09:00	112	25	100	0,0	18,13	-9,99	8,6	1005,51	-10,38	-9,99	17,50	-6,26	0,0	0,00	0,0
2004-01-26 09:30	112	25	100	0,0	18,03	-9,99	8,6	1005,51	-10,38	-9,99	17,40	-6,26	1,2	0,00	0,0
2004-01-26 10:00	112	24	100	0,0	17,93	-10,09	8,6	1004,51	-10,48	-10,09	17,27	-6,36	1,2	0,00	0,0
2004-01-26 10:30	112	24	100	0,0	17,83	-10,19	8,6	1004,51	-10,58	-10,19	17,17	-6,46	0,0	0,00	0,0
2004-01-26 11:00	266	24	100	1,2	17,83	-10,19	8,6	1004,51	-10,58	-10,19	17,17	-6,46	1,8	0,00	0,0
2004-01-26 11:30	190	24	100	0,0	17,83	-10,29	8,6	1004,51	-10,68	-10,29	17,17	-6,57	2,0	0,00	0,0
2004-01-26 12:00	170	24	100	0,0	17,83	-9,99	8,6	1004,51	-10,38	-9,99	17,17	-6,26	1,4	0,00	0,0
2004-01-26 12:30	170	24	100	0,0	17,83	-9,79	8,6	1003,51	-10,18	-9,79	17,17	-6,06	1,2	0,00	0,0
2004-01-26 13:00	170	24	100	0,0	17,73	-9,99	8,6	1003,51	-10,38	-9,99	17,07	-6,26	0,0	0,00	0,0
2004-01-26 13:30	181	24	100	0,0	17,73	-9,79	8,6	1003,51	-10,18	-9,79	17,07	-6,06	1,2	0,00	0,0
2004-01-26 14:00	259	24	99	0,0	17,53	-9,79	8,6	1002,51	-10,31	-9,79	16,87	-6,15	1,6	0,00	0,0
2004-01-26 14:30	259	25	99	0,0	17,53	-9,79	8,6	1002,51	-10,31	-9,79	16,90	-6,15	1,2	0,00	0,0
2004-01-26 15:00	259	25	99	0,0	17,43	-9,89	8,6	1002,51	-10,41	-9,89	16,80	-6,25	0,0	0,00	0,0
2004-01-26 15:30	255	25	99	0,0	17,43	-9,89	8,6	1002,51	-10,41	-9,89	16,80	-6,25	0,0	0,00	0,0
2004-01-26 16:00	255	25	99	0,0	17,53	-9,99	8,6	1001,51	-10,51	-9,99	16,90	-6,35	1,2	0,00	0,0
2004-01-26 16:30	255	24	99	0,0	17,63	-10,09	8,6	1001,51	-10,61	-10,09	16,97	-6,45	1,2	0,00	0,0
2004-01-26 17:00	255	24	98	0,0	17,73	-9,99	8,6	1001,51	-10,64	-9,99	17,07	-6,44	1,2	0,00	0,0
2004-01-26 17:30	255	24	98	0,0	17,83	-9,99	8,6	1001,51	-10,64	-9,99	17,17	-6,44	1,2	0,00	0,0
2004-01-26 18:00	255	24	98	0,0	17,83	-10,19	8,6	1000,51	-10,84	-10,19	17,17	-6,64	1,2	0,00	0,0
2004-01-26 18:30	255	24	98	0,0	17,73	-9,89	8,6	1000,51	-10,54	-9,89	17,07	-6,34	0,0	0,00	0,0
2004-01-26 19:00	256	24	98	0,0	17,63	-9,79	8,6	1000,51	-10,44	-9,79	16,97	-6,24	0,0	0,00	0,0
2004-01-26 19:30	256	25	98	0,0	17,53	-9,79	8,6	1000,51	-10,44	-9,79	16,90	-6,24	0,0	0,00	0,0
2004-01-26 20:00	256	25	98	0,0	17,43	-9,59	8,6	999,51	-10,24	-9,59	16,80	-6,04	0,0	0,00	0,0
2004-01-26 20:30	256	25	97	0,0	17,33	-9,89	8,6	999,51	-10,68	-9,89	16,70	-6,42	0,0	0,00	0,0

Datum	Vindriktning	Luftfukt inne	Luftfukt ute	Vindhastighet	Temp inne	Temp ute	Nederb. månad	Lufttryck	Daggpunkt	Kyleffekt	Vix inne	Vix ute	Vindby	Korr lufttr	Regn/dygn
	°	Rh%	Rh%	m/s	°C	°C	mm	Mbar	°C	°C	°C	°C	m/s		mm
2004-01-26 21:00	256	25	97	0,0	17,33	-9,99	8,6	999,51	-10,78	-9,99	16,70	-6,52	0,0	0,00	0,0
2004-01-26 21:30	256	25	97	0,0	17,43	-9,99	8,6	999,51	-10,78	-9,99	16,80	-6,52	1,2	0,00	0,0
2004-01-26 22:00	299	25	97	1,2	17,53	-9,99	8,6	999,51	-10,78	-9,99	16,90	-6,52	1,6	0,00	0,0
2004-01-26 22:30	312	24	98	0,0	17,63	-9,99	8,6	999,51	-10,64	-9,99	16,97	-6,44	1,8	0,00	0,0
2004-01-26 23:00	331	24	98	1,2	17,63	-9,89	8,6	999,51	-10,54	-9,89	16,97	-6,34	2,0	0,00	0,0
2004-01-26 23:30	346	24	98	0,0	17,73	-9,89	8,6	999,51	-10,54	-9,89	17,07	-6,34	1,4	0,00	0,0
2004-01-27 00:00	339	24	100	1,2	17,83	-9,19	8,6	999,51	-9,58	-9,19	17,17	-5,46	2,2	0,00	0,0
2004-01-27 00:30	328	24	99	1,4	17,93	-9,09	8,6	999,51	-9,61	-9,09	17,27	-5,45	2,0	0,00	0,0
2004-01-27 01:00	342	24	98	1,2	17,93	-8,99	8,6	998,51	-9,65	-8,99	17,27	-5,44	1,8	0,00	0,0
2004-01-27 01:30	347	24	98	0,0	17,83	-8,89	8,6	998,51	-9,55	-8,89	17,17	-5,34	1,8	0,00	0,0
2004-01-27 02:00	327	24	98	0,0	17,73	-8,79	8,6	998,51	-9,45	-8,79	17,07	-5,24	1,6	0,00	0,0
2004-01-27 02:30	327	24	98	0,0	17,73	-8,79	8,6	998,51	-9,45	-8,79	17,07	-5,24	1,4	0,00	0,0
2004-01-27 03:00	327	24	99	0,0	17,63	-8,99	8,6	998,51	-9,51	-8,99	16,97	-5,35	0,0	0,00	0,0
2004-01-27 03:30	327	24	99	0,0	17,73	-8,99	8,6	998,51	-9,51	-8,99	17,07	-5,35	0,0	0,00	0,0
2004-01-27 04:00	327	24	99	0,0	17,73	-9,09	8,6	998,51	-9,61	-9,09	17,07	-5,45	0,0	0,00	0,0
2004-01-27 04:30	327	24	97	0,0	17,83	-9,59	8,6	997,50	-10,38	-9,59	17,17	-6,12	0,0	0,00	0,0
2004-01-27 05:00	63	24	98	0,0	17,83	-9,59	8,6	997,50	-10,24	-9,59	17,17	-6,04	0,0	0,00	0,0
2004-01-27 05:30	93	24	98	0,0	17,93	-9,99	8,6	997,50	-10,64	-9,99	17,27	-6,44	1,2	0,00	0,0
2004-01-27 06:00	93	24	98	0,0	17,93	-10,39	8,6	996,50	-11,04	-10,39	17,27	-6,84	0,0	0,00	0,0
2004-01-27 06:30	111	24	98	0,0	17,93	-10,80	8,6	996,50	-11,44	-10,80	17,27	-7,24	1,4	0,00	0,0
2004-01-27 07:00	113	24	98	0,0	17,93	-11,30	8,6	996,50	-11,94	-11,30	17,27	-7,74	1,4	0,00	0,0
2004-01-27 07:30	141	24	98	2,4	17,93	-10,29	8,6	995,50	-11,94	-12,66	17,27	-11,53	2,6	0,00	0,0
2004-01-27 08:00	148	24	98	1,8	17,93	-10,19	8,6	995,50	-11,94	-10,19	17,27	-11,43	2,6	0,00	0,0
2004-01-27 08:30	147	24	98	1,6	17,83	-10,19	8,6	995,50	-11,94	-10,19	17,17	-11,43	3,0	0,00	0,0
2004-01-27 09:00	142	24	98	2,0	17,83	-10,09	8,6	995,50	-11,94	-10,09	17,17	-11,33	3,1	0,00	0,0
2004-01-27 09:30	140	24	100	2,0	17,83	-10,09	8,6	995,50	-10,48	-10,09	17,17	-6,36	3,0	0,00	0,0
2004-01-27 10:00	141	24	100	1,4	17,83	-9,99	8,6	994,50	-10,38	-9,99	17,17	-6,26	2,8	0,00	0,0
2004-01-27 10:30	142	24	100	1,6	17,73	-10,39	8,6	994,50	-10,78	-10,39	17,07	-6,67	2,0	0,00	0,0
2004-01-27 11:00	166	24	100	0,0	17,73	-10,19	8,6	994,50	-10,58	-10,19	17,07	-6,46	2,4	0,00	0,0
2004-01-27 11:30	144	24	100	1,4	17,83	-9,59	8,6	994,50	-9,98	-9,59	17,17	-5,86	2,0	0,00	0,0
2004-01-27 12:00	138	24	100	0,0	17,73	-9,19	8,6	994,50	-9,58	-9,19	17,07	-5,46	2,6	0,00	0,0
2004-01-27 12:30	137	24	100	1,2	17,63	-9,49	8,6	994,50	-9,88	-9,49	16,97	-5,76	1,8	0,00	0,0
2004-01-27 13:00	115	25	100	0,0	17,53	-9,49	8,6	993,50	-9,88	-9,49	16,90	-5,76	1,8	0,00	0,0
2004-01-27 13:30	115	25	100	0,0	17,33	-8,89	8,6	993,50	-9,28	-8,89	16,70	-5,16	1,4	0,00	0,0
2004-01-27 14:00	115	24	99	0,0	17,23	-9,39	8,6	993,50	-9,91	-9,39	16,57	-5,75	1,4	0,00	0,0
2004-01-27 14:30	112	24	100	0,0	17,03	-9,19	8,6	993,50	-9,58	-9,19	16,37	-5,46	1,2	0,00	0,0
2004-01-27 15:00	101	24	99	0,0	16,93	-9,59	8,6	993,50	-10,11	-9,59	16,27	-5,95	1,4	0,00	0,0
2004-01-27 15:30	101	24	99	0,0	16,83	-10,09	8,6	993,50	-10,61	-10,09	16,17	-6,45	1,2	0,00	0,0
2004-01-27 16:00	89	24	99	0,0	16,63	-10,70	8,6	993,50	-11,21	-10,70	15,97	-7,05	0,0	0,00	0,0
2004-01-27 16:30	110	24	99	0,0	16,53	-10,70	8,6	992,50	-11,21	-10,70	15,87	-7,05	1,2	0,00	0,0
2004-01-27 17:00	95	25	99	0,0	16,53	-10,70	8,6	993,50	-11,21	-10,70	15,90	-7,05	1,4	0,00	0,0
2004-01-27 17:30	109	24	99	0,0	16,63	-10,80	8,6	993,50	-11,31	-10,80	15,97	-7,15	1,4	0,00	0,0
2004-01-27 18:00	110	24	99	0,0	16,83	-10,80	8,6	992,50	-11,31	-10,80	16,17	-7,15	1,2	0,00	0,0
2004-01-27 18:30	74	25	99	0,0	17,13	-10,90	8,6	992,50	-11,41	-10,90	16,50	-7,25	1,2	0,00	0,0
2004-01-27 19:00	85	25	99	0,0	17,23	-10,70	8,6	992,50	-11,21	-10,70	16,60	-7,05	1,4	0,00	0,0
2004-01-27 19:30	85	25	99	0,0	17,23	-10,90	8,6	992,50	-11,41	-10,90	16,60	-7,25	0,0	0,00	0,0

Datum	Vindriktning °	Luftfukt inne Rh%	Luftfukt ute Rh%	Vindhastighet m/s	Temp inne °C	Temp ute °C	Nederb. månad mm	Lufttryck Mbar	Daggpunkt °C	Kyleffekt °C	Vix inne °C	Vix ute °C	Vindby m/s	Korr lufttr	Regn/dygn mm
2004-01-27 20:00	91	24	99	0,0	17,03	-10,59	8,6	992,50	-11,11	-10,59	16,37	-6,95	1,2	0,00	0,0
2004-01-27 20:30	86	24	99	0,0	16,93	-10,70	8,6	992,50	-11,21	-10,70	16,27	-7,05	1,2	0,00	0,0
2004-01-27 21:00	90	24	99	0,0	16,83	-10,49	8,6	992,50	-11,01	-10,49	16,17	-6,85	1,4	0,00	0,0
2004-01-27 21:30	71	24	99	0,0	16,83	-10,70	8,6	992,50	-11,21	-10,70	16,17	-7,05	1,6	0,00	0,0
2004-01-27 22:00	62	25	99	0,0	17,03	-10,49	8,6	992,50	-11,01	-10,49	16,40	-6,85	1,2	0,00	0,0
2004-01-27 22:30	89	25	99	0,0	17,23	-10,59	8,6	992,50	-11,11	-10,59	16,60	-6,95	1,2	0,00	0,0
2004-01-27 23:00	104	24	99	1,2	17,53	-10,70	8,6	992,50	-11,21	-10,70	16,87	-7,05	1,6	0,00	0,0
2004-01-27 23:30	104	24	99	1,6	17,73	-11,30	8,6	991,50	-11,81	-11,30	17,07	-7,65	2,0	0,00	0,0
2004-01-28 00:00	99	24	99	1,4	17,83	-11,90	8,6	991,50	-12,40	-11,90	17,17	-8,25	2,2	0,00	0,0
2004-01-28 00:30	101	24	99	1,2	17,83	-12,10	8,6	991,50	-12,40	-12,10	17,17	-13,33	2,4	0,00	0,0
2004-01-28 01:00	108	24	99	0,0	17,73	-11,80	8,6	991,50	-12,40	-11,80	17,07	-13,03	2,0	0,00	0,0
2004-01-28 01:30	129	24	99	1,6	17,63	-11,60	8,6	991,50	-12,40	-11,60	16,97	-12,83	2,2	0,00	0,0
2004-01-28 02:00	119	24	99	0,0	17,53	-11,50	8,6	991,50	-12,40	-11,50	16,87	-12,73	1,8	0,00	0,0
2004-01-28 02:30	101	24	99	1,4	17,63	-11,30	8,6	991,50	-12,40	-11,30	16,97	-12,53	2,0	0,00	0,0
2004-01-28 03:00	111	24	99	0,0	17,73	-11,20	8,6	991,50	-12,40	-11,20	17,07	-12,43	2,2	0,00	0,0
2004-01-28 03:30	121	24	99	1,2	17,83	-11,20	8,6	991,50	-12,40	-11,20	17,17	-12,43	1,6	0,00	0,0
2004-01-28 04:00	95	24	99	1,4	17,93	-11,20	8,6	991,50	-12,40	-11,20	17,27	-12,43	2,0	0,00	0,0
2004-01-28 04:30	117	24	99	0,0	18,03	-11,20	8,6	991,50	-12,40	-11,20	17,37	-12,43	2,2	0,00	0,0
2004-01-28 05:00	116	24	99	0,0	18,03	-11,30	8,6	991,50	-12,40	-11,30	17,37	-12,53	2,0	0,00	0,0
2004-01-28 05:30	133	24	99	1,2	18,03	-11,20	8,6	991,50	-12,40	-11,20	17,37	-12,43	2,0	0,00	0,0
2004-01-28 06:00	90	24	99	0,0	18,03	-11,20	8,6	990,50	-12,40	-11,20	17,37	-12,43	1,6	0,00	0,0
2004-01-28 06:30	81	24	99	0,0	17,93	-11,30	8,6	990,50	-12,40	-11,30	17,27	-12,53	1,4	0,00	0,0
2004-01-28 07:00	92	24	99	0,0	17,93	-11,10	8,6	990,50	-12,40	-11,10	17,27	-12,33	1,4	0,00	0,0
2004-01-28 07:30	92	24	99	0,0	17,93	-10,59	8,6	990,50	-12,40	-10,59	17,27	-11,83	1,4	0,00	0,0
2004-01-28 08:00	85	24	99	0,0	17,93	-11,10	8,6	991,50	-12,40	-11,10	17,27	-12,33	1,4	0,00	0,0
2004-01-28 08:30	104	24	99	0,0	17,93	-11,10	8,6	990,50	-12,40	-11,10	17,27	-12,33	2,0	0,00	0,0
2004-01-28 09:00	102	24	99	1,2	17,93	-10,70	8,6	991,50	-12,40	-10,70	17,27	-11,93	1,6	0,00	0,0
2004-01-28 09:30	97	24	99	0,0	18,03	-10,19	8,6	991,50	-12,40	-10,19	17,37	-11,43	1,4	0,00	0,0
2004-01-28 10:00	104	24	98	0,0	18,03	-9,89	8,6	991,50	-10,54	-9,89	17,37	-6,34	1,4	0,00	0,0
2004-01-28 10:30	102	24	99	1,2	18,13	-9,49	8,6	991,50	-10,01	-9,49	17,47	-5,85	1,8	0,00	0,0
2004-01-28 11:00	110	24	100	1,2	18,03	-8,99	8,6	991,50	-9,38	-8,99	17,37	-5,26	2,2	0,00	0,0
2004-01-28 11:30	99	24	99	0,0	18,03	-8,69	8,6	991,50	-9,22	-8,69	17,37	-5,05	2,2	0,00	0,0
2004-01-28 12:00	80	24	98	1,4	17,83	-8,59	8,6	991,50	-9,25	-8,59	17,17	-5,04	1,8	0,00	0,0
2004-01-28 12:30	126	24	99	1,6	17,73	-8,39	8,6	991,50	-8,92	-8,39	17,07	-4,75	3,0	0,00	0,0
2004-01-28 13:00	90	24	99	0,0	17,63	-8,39	8,6	991,50	-8,92	-8,39	16,97	-4,75	2,8	0,00	0,0
2004-01-28 13:30	100	24	99	1,6	17,63	-8,19	8,6	991,50	-8,72	-8,19	16,97	-4,55	2,4	0,00	0,0
2004-01-28 14:00	108	24	98	1,2	17,83	-7,99	8,6	991,50	-8,65	-7,99	17,17	-4,44	2,6	0,00	0,0
2004-01-28 14:30	98	24	99	1,4	18,03	-7,79	8,6	991,50	-8,32	-7,79	17,37	-4,15	2,4	0,00	0,0
2004-01-28 15:00	111	24	100	1,2	18,13	-7,79	8,6	992,50	-8,19	-7,79	17,47	-4,06	2,6	0,00	0,0
2004-01-28 15:30	98	24	100	1,2	18,23	-7,69	8,6	992,50	-8,09	-7,69	17,57	-3,96	2,8	0,00	0,0
2004-01-28 16:00	125	24	100	1,8	18,13	-7,69	8,6	992,50	-8,09	-7,69	17,47	-3,96	2,6	0,00	0,0
2004-01-28 16:30	111	24	100	1,8	18,03	-7,79	8,6	992,50	-8,19	-7,79	17,37	-4,06	2,4	0,00	0,0
2004-01-28 17:00	115	24	100	1,4	17,93	-7,99	8,6	993,50	-8,39	-7,99	17,27	-4,26	2,6	0,00	0,0
2004-01-28 17:30	113	24	100	1,2	17,73	-8,29	8,6	993,50	-8,68	-8,29	17,07	-4,56	2,8	0,00	0,0
2004-01-28 18:00	87	24	100	1,6	17,63	-8,09	8,6	993,50	-8,49	-8,09	16,97	-4,36	2,8	0,00	0,0
2004-01-28 18:30	102	24	100	1,4	17,63	-7,99	8,6	993,50	-8,39	-7,99	16,97	-4,26	3,5	0,00	0,0



Datum	Vindriktning °	Luftfukt inne Rh%	Luftfukt ute Rh%	Vindhastighet m/s	Temp inne °C	Temp ute °C	Nederb. månad mm	Luftryck Mbar	Daggpunkt °C	Kyleffekt °C	Vix inne °C	Vix ute °C	Vindby m/s	Korr luftr mm	Regn/dygn mm
2004-01-28 19:00	117	24	99	1,4	17,53	-7,99	8,6	994,50	-8,52	-7,99	16,87	-4,35	3,0	0,00	0,0
2004-01-28 19:30	94	24	98	0,0	17,53	-8,29	8,6	994,50	-8,95	-8,29	16,87	-4,74	2,0	0,00	0,0
2004-01-28 20:00	90	24	98	0,0	17,63	-8,19	8,6	994,50	-8,85	-8,19	16,97	-4,64	1,6	0,00	0,0
2004-01-28 20:30	97	24	98	1,2	17,73	-8,19	8,6	994,50	-8,85	-8,19	17,07	-4,64	2,0	0,00	0,0
2004-01-28 21:00	108	24	98	1,6	17,83	-8,49	8,6	994,50	-9,15	-8,49	17,17	-4,94	1,8	0,00	0,0
2004-01-28 21:30	96	24	98	1,2	17,93	-8,29	8,6	995,50	-8,95	-8,29	17,27	-4,74	2,0	0,00	0,0
2004-01-28 22:00	59	24	98	0,0	17,93	-8,09	8,6	995,50	-8,75	-8,09	17,27	-4,54	1,6	0,00	0,0
2004-01-28 22:30	39	24	98	0,0	17,93	-8,09	8,6	995,50	-8,75	-8,09	17,27	-4,54	1,8	0,00	0,0
2004-01-28 23:00	65	24	98	0,0	17,93	-8,29	8,6	995,50	-8,95	-8,29	17,27	-4,74	1,4	0,00	0,0
2004-01-28 23:30	77	24	100	0,0	17,93	-7,89	8,6	995,50	-8,29	-7,89	17,27	-4,16	1,6	0,00	0,0
2004-01-29 00:00	36	24	99	0,0	17,93	-7,69	8,6	995,50	-8,22	-7,69	17,27	-4,05	1,6	0,00	0,0
2004-01-29 00:30	70	24	100	0,0	17,93	-7,69	8,6	995,50	-8,09	-7,69	17,27	-3,96	1,6	0,00	0,0
2004-01-29 01:00	67	24	100	0,0	17,93	-7,49	8,6	996,50	-7,89	-7,49	17,27	-3,76	1,6	0,00	0,0
2004-01-29 01:30	71	24	100	0,0	17,93	-7,19	8,6	996,50	-7,59	-7,19	17,27	-3,46	1,6	0,00	0,0
2004-01-29 02:00	76	24	100	0,0	17,93	-7,09	8,6	996,50	-7,49	-7,09	17,27	-3,36	1,4	0,00	0,0
2004-01-29 02:30	75	24	100	0,0	17,93	-7,09	8,6	996,50	-7,49	-7,09	17,27	-3,36	0,0	0,00	0,0
2004-01-29 03:00	93	24	100	0,0	18,03	-6,69	8,6	996,50	-7,09	-6,69	17,37	-2,96	1,4	0,00	0,0
2004-01-29 03:30	87	24	100	1,4	18,03	-6,29	8,6	996,50	-6,69	-6,29	17,37	-2,56	1,8	0,00	0,0
2004-01-29 04:00	80	24	100	2,4	18,03	-5,89	8,6	996,50	-6,29	-8,02	17,37	-2,16	2,4	0,00	0,0
2004-01-29 04:30	98	24	100	1,6	18,13	-5,79	8,6	996,50	-6,19	-5,79	17,47	-2,06	2,8	0,00	0,0
2004-01-29 05:00	113	24	100	1,6	18,13	-5,69	8,6	996,50	-6,09	-5,69	17,47	-1,96	2,6	0,00	0,0
2004-01-29 05:30	83	24	100	1,6	18,23	-5,59	8,6	996,50	-5,99	-5,59	17,57	-1,86	2,6	0,00	0,0
2004-01-29 06:00	97	24	100	1,6	18,23	-5,59	8,6	997,50	-5,99	-5,59	17,57	-1,86	2,6	0,00	0,0
2004-01-29 06:30	99	25	100	2,2	18,23	-5,59	8,6	997,50	-5,99	-5,59	17,60	-1,86	3,0	0,00	0,0
2004-01-29 07:00	61	25	100	1,8	18,23	-5,49	8,6	997,50	-5,89	-5,49	17,60	-1,76	2,8	0,00	0,0
2004-01-29 07:30	112	25	100	2,0	18,23	-5,49	8,6	997,50	-5,89	-5,49	17,60	-1,76	2,8	0,00	0,0
2004-01-29 08:00	116	25	100	2,2	18,23	-5,49	8,6	997,50	-5,89	-5,49	17,60	-1,76	3,5	0,00	0,0
2004-01-29 08:30	132	25	100	1,8	18,23	-5,49	8,6	998,51	-5,89	-5,49	17,60	-1,76	3,7	0,00	0,0
2004-01-29 09:00	84	25	100	1,8	18,23	-5,49	8,6	998,51	-5,89	-5,49	17,60	-1,76	3,1	0,00	0,0
2004-01-29 09:30	113	25	100	1,4	18,23	-5,29	8,6	998,51	-5,69	-5,29	17,60	-1,56	2,8	0,00	0,0
2004-01-29 10:00	139	25	100	2,4	18,23	-5,29	8,6	999,51	-5,69	-7,39	17,60	-1,56	2,6	0,00	0,0
2004-01-29 10:30	95	25	100	1,4	18,23	-5,39	8,6	999,51	-5,79	-5,39	17,60	-1,66	2,8	0,00	0,0
2004-01-29 11:00	81	25	100	1,6	18,23	-5,29	8,6	999,51	-5,69	-5,29	17,60	-1,56	2,2	0,00	0,0
2004-01-29 11:30	84	25	100	1,6	18,23	-5,29	8,6	999,51	-5,69	-5,29	17,60	-1,56	2,6	0,00	0,0
2004-01-29 12:00	89	25	98	2,0	18,23	-5,39	8,6	999,51	-6,06	-5,39	17,60	-1,83	2,6	0,00	0,0
2004-01-29 12:30	82	25	96	1,2	18,23	-5,49	8,6	999,51	-6,44	-5,49	17,60	-2,10	2,8	0,00	0,0
2004-01-29 13:00	81	25	96	1,4	18,23	-5,59	8,6	999,51	-6,54	-5,59	17,60	-2,21	3,0	0,00	0,0
2004-01-29 13:30	79	25	97	1,4	18,23	-5,59	8,6	999,51	-6,40	-5,59	17,60	-2,12	2,6	0,00	0,0
2004-01-29 14:00	59	25	97	1,4	18,13	-5,69	8,6	999,51	-6,50	-5,69	17,50	-2,22	2,4	0,00	0,0
2004-01-29 14:30	66	25	97	1,6	18,13	-5,69	8,6	999,51	-6,50	-5,69	17,50	-2,22	2,4	0,00	0,0
2004-01-29 15:00	103	25	98	1,2	18,03	-5,79	8,6	1000,51	-6,46	-5,79	17,40	-2,23	2,4	0,00	0,0
2004-01-29 15:30	83	25	98	0,0	18,03	-5,79	8,6	1000,51	-6,46	-5,79	17,40	-2,23	1,8	0,00	0,0
2004-01-29 16:00	81	25	98	1,2	18,03	-5,99	8,6	1000,51	-6,66	-5,99	17,40	-2,43	1,8	0,00	0,0
2004-01-29 16:30	67	25	98	1,2	18,03	-6,09	8,6	1000,51	-6,76	-6,09	17,40	-2,54	2,2	0,00	0,0
2004-01-29 17:00	75	25	99	0,0	18,13	-6,09	8,6	1000,51	-6,63	-6,09	17,50	-2,45	2,0	0,00	0,0
2004-01-29 17:30	69	25	99	0,0	18,23	-6,29	8,6	1000,51	-6,82	-6,29	17,60	-2,65	2,2	0,00	0,0

Datum	Vindriktning °	Luftfukt inne Rh%	Luftfukt ute Rh%	Vindhastighet m/s	Temp inne °C	Temp ute °C	Nederb. månad mm	Lufttryck Mbar	Daggpunkt °C	Kyleffekt °C	Vix inne °C	Vix ute °C	Vindby m/s	Korr lufttr	Regn/dygn mm
2004-01-29 18:00	32	25	100	0,0	18,23	-6,49	8,6	1000,51	-6,89	-6,49	17,60	-2,76	2,2	0,00	0,0
2004-01-29 18:30	69	25	100	1,4	18,23	-6,49	8,6	1000,51	-6,89	-6,49	17,60	-2,76	2,2	0,00	0,0
2004-01-29 19:00	77	25	99	1,2	18,13	-6,49	8,6	1000,51	-7,02	-6,49	17,50	-2,85	2,2	0,00	0,0
2004-01-29 19:30	44	25	99	0,0	17,93	-6,69	8,6	1000,51	-7,22	-6,69	17,30	-3,05	2,2	0,00	0,0
2004-01-29 20:00	54	25	100	1,4	17,73	-6,79	8,6	1000,51	-7,19	-6,79	17,10	-3,06	2,0	0,00	0,0
2004-01-29 20:30	25	25	100	1,6	17,53	-6,79	8,6	1000,51	-7,19	-6,79	16,90	-3,06	2,2	0,00	0,0
2004-01-29 21:00	71	25	100	0,0	17,43	-6,59	8,6	1000,51	-6,99	-6,59	16,80	-2,86	2,0	0,00	0,0
2004-01-29 21:30	78	25	100	1,2	17,33	-6,39	8,6	1000,51	-6,79	-6,39	16,70	-2,66	2,0	0,00	0,0
2004-01-29 22:00	77	25	100	1,8	17,43	-6,29	8,6	1000,51	-6,69	-6,29	16,80	-2,56	2,0	0,00	0,0
2004-01-29 22:30	83	25	100	1,8	17,73	-6,19	8,6	1000,51	-6,59	-6,19	17,10	-2,46	2,4	0,00	0,0
2004-01-29 23:00	99	25	100	2,0	18,03	-6,09	8,6	1000,51	-6,49	-6,09	17,40	-2,36	2,6	0,00	0,0
2004-01-29 23:30	107	25	100	1,6	18,23	-6,19	8,6	1000,51	-6,59	-6,19	17,60	-2,46	3,5	0,00	0,0
2004-01-30 00:00	109	25	100	1,6	18,23	-6,29	8,6	1000,51	-6,69	-6,29	17,60	-2,56	2,8	0,00	0,0
2004-01-30 00:30	70	25	100	1,8	18,23	-6,39	8,6	1000,51	-6,79	-6,39	17,60	-2,66	2,8	0,00	0,0
2004-01-30 01:00	114	25	100	1,8	18,13	-6,59	8,6	1000,51	-6,99	-6,59	17,50	-2,86	3,5	0,00	0,0
2004-01-30 01:30	87	25	100	2,0	18,03	-6,69	8,6	1000,51	-7,09	-6,69	17,40	-2,96	3,5	0,00	0,0
2004-01-30 02:00	108	25	100	2,2	17,93	-6,69	8,6	1000,51	-7,09	-6,69	17,30	-2,96	3,7	0,00	0,0
2004-01-30 02:30	86	25	100	2,2	18,03	-6,89	8,6	1000,51	-7,29	-6,89	17,40	-3,16	3,5	0,00	0,0
2004-01-30 03:00	89	25	100	1,6	18,13	-7,19	8,6	1000,51	-7,59	-7,19	17,50	-3,46	3,3	0,00	0,0
2004-01-30 03:30	95	25	100	2,8	18,23	-7,29	8,6	1000,51	-7,69	-10,99	17,60	-3,56	3,3	0,00	0,0
2004-01-30 04:00	96	25	99	1,6	18,33	-7,49	8,6	1000,51	-8,02	-7,49	17,70	-3,85	3,3	0,00	0,0
2004-01-30 04:30	84	25	99	2,2	18,43	-7,69	8,6	1000,51	-8,22	-7,69	17,80	-4,05	3,7	0,00	0,0
2004-01-30 05:00	109	25	99	2,0	18,43	-7,79	8,6	1000,51	-8,32	-7,79	17,80	-4,15	3,9	0,00	0,0
2004-01-30 05:30	99	25	98	1,8	18,43	-7,99	8,6	1000,51	-8,65	-7,99	17,80	-4,44	3,5	0,00	0,0
2004-01-30 06:00	98	25	99	2,2	18,33	-8,19	8,6	1000,51	-8,72	-8,19	17,70	-4,55	3,3	0,00	0,0
2004-01-30 06:30	105	25	100	1,4	18,33	-8,39	8,6	1000,51	-8,78	-8,39	17,70	-4,66	3,1	0,00	0,0
2004-01-30 07:00	103	25	100	2,0	18,23	-8,39	8,6	1000,51	-8,78	-8,39	17,60	-4,66	3,3	0,00	0,0
2004-01-30 07:30	106	25	100	1,8	18,23	-8,39	8,6	1000,51	-8,78	-8,39	17,60	-4,66	3,1	0,00	0,0
2004-01-30 08:00	92	25	100	1,4	18,23	-8,39	8,6	1000,51	-8,78	-8,39	17,60	-4,66	3,3	0,00	0,0
2004-01-30 08:30	94	25	100	1,4	18,23	-8,39	8,6	999,51	-8,78	-8,39	17,60	-4,66	3,3	0,00	0,0
2004-01-30 09:00	110	25	100	1,6	18,33	-8,59	8,6	999,51	-8,98	-8,59	17,70	-4,86	3,1	0,00	0,0
2004-01-30 09:30	101	25	99	1,8	18,33	-8,69	8,6	999,51	-9,22	-8,69	17,70	-5,05	3,3	0,00	0,0
2004-01-30 10:00	106	25	99	1,4	18,33	-9,19	8,6	999,51	-9,71	-9,19	17,70	-5,55	3,5	0,00	0,0
2004-01-30 10:30	107	25	99	2,0	18,43	-9,39	8,6	999,51	-9,91	-9,39	17,80	-5,75	3,9	0,00	0,0
2004-01-30 11:00	103	25	100	2,0	18,33	-9,29	8,6	1000,51	-9,68	-9,29	17,70	-5,56	3,9	0,00	0,0
2004-01-30 11:30	108	25	100	2,6	18,13	-9,19	8,6	999,51	-9,58	-11,50	17,50	-5,46	3,3	0,00	0,0
2004-01-30 12:00	98	25	100	2,2	17,93	-8,89	8,6	999,51	-9,28	-8,89	17,30	-5,16	3,5	0,00	0,0
2004-01-30 12:30	105	25	99	2,2	17,73	-8,59	8,6	999,51	-9,12	-8,59	17,10	-4,95	3,5	0,00	0,0
2004-01-30 13:00	100	25	98	1,8	17,73	-8,49	8,6	1000,51	-9,15	-8,49	17,10	-4,94	3,9	0,00	0,0
2004-01-30 13:30	104	25	97	2,6	17,93	-8,39	8,6	1000,51	-9,19	-10,66	17,30	-4,92	3,7	0,00	0,0
2004-01-30 14:00	125	25	98	1,6	18,13	-8,39	8,6	1000,51	-9,05	-8,39	17,50	-4,84	3,0	0,00	0,0
2004-01-30 14:30	94	25	97	1,6	18,23	-8,59	8,6	999,51	-9,38	-8,59	17,60	-5,12	3,3	0,00	0,0
2004-01-30 15:00	91	25	99	2,2	18,03	-8,99	8,6	999,51	-9,51	-8,99	17,40	-5,35	3,9	0,00	0,0
2004-01-30 15:30	109	25	99	2,0	17,93	-9,29	8,6	999,51	-9,81	-9,29	17,30	-5,65	3,1	0,00	0,0
2004-01-30 16:00	114	25	100	1,6	17,73	-9,59	8,6	999,51	-9,98	-9,59	17,10	-5,86	3,7	0,00	0,0
2004-01-30 16:30	116	25	100	2,4	17,63	-10,09	8,6	999,51	-10,48	-12,45	17,00	-6,36	4,1	0,00	0,0

Datum	Vindriktning °	Luftfukt inne Rh%	Luftfukt ute Rh%	Vindhastighet m/s	Temp inne °C	Temp ute °C	Nederb. månad mm	Lufttryck Mbar	Daggpunkt °C	Kyleffekt °C	Vix inne °C	Vix ute °C	Vindby m/s	Korr lufttr	Regn/dygn mm
2004-01-30 17:00	88	25	100	2,4	17,73	-10,39	8,6	999,51	-10,78	-12,77	17,10	-6,67	3,5	0,00	0,0
2004-01-30 17:30	100	25	100	2,2	18,03	-10,59	8,6	999,51	-10,98	-10,59	17,40	-6,87	3,7	0,00	0,0
2004-01-30 18:00	95	25	100	3,1	18,23	-10,70	8,6	998,51	-11,08	-14,71	17,60	-6,97	4,1	0,00	0,0
2004-01-30 18:30	137	25	100	5,2	18,23	-10,39	8,6	998,51	-10,78	-21,61	17,60	-6,67	5,4	0,00	0,0
2004-01-30 19:00	111	25	100	2,4	17,93	-10,49	8,6	998,51	-10,88	-12,88	17,30	-6,77	5,8	0,00	0,0
2004-01-30 19:30	103	24	100	2,4	17,73	-10,09	8,6	998,51	-10,48	-12,45	17,07	-6,36	5,0	0,00	0,0
2004-01-30 20:00	106	24	100	3,0	17,63	-9,49	8,6	998,51	-9,88	-13,40	16,97	-5,76	5,8	0,00	0,0
2004-01-30 20:30	106	24	100	2,8	17,63	-9,09	8,6	998,51	-9,48	-12,96	16,97	-5,36	6,0	0,00	0,0
2004-01-30 21:00	99	24	100	1,6	17,93	-8,99	8,6	998,51	-9,38	-8,99	17,27	-5,26	4,9	0,00	0,0
2004-01-30 21:30	90	25	100	2,0	18,13	-8,69	8,6	997,50	-9,08	-8,69	17,50	-4,96	4,3	0,00	0,0
2004-01-30 22:00	134	25	100	2,4	18,13	-8,39	8,6	997,50	-8,78	-10,66	17,50	-4,66	5,6	0,00	0,0
2004-01-30 22:30	135	24	100	3,7	18,03	-8,49	8,6	997,50	-8,88	-15,39	17,37	-4,76	5,6	0,00	0,0
2004-01-30 23:00	105	24	100	4,1	17,93	-8,39	8,6	996,50	-8,78	-16,81	17,27	-4,66	5,0	0,00	0,0
2004-01-30 23:30	107	24	100	2,8	17,83	-8,29	8,6	996,50	-8,68	-12,09	17,17	-4,56	5,4	0,00	0,0
2004-01-31 00:00	120	24	100	2,4	17,93	-8,19	8,6	996,50	-8,58	-10,45	17,27	-4,46	5,2	0,00	0,0
2004-01-31 00:30	136	25	100	2,2	18,13	-8,09	8,6	995,50	-8,49	-8,09	17,50	-4,36	4,7	0,00	0,0
2004-01-31 01:00	105	25	100	2,0	18,33	-7,79	8,6	995,50	-8,19	-7,79	17,70	-4,06	5,8	0,00	0,0
2004-01-31 01:30	88	25	100	2,8	18,23	-7,59	8,6	994,50	-7,99	-11,32	17,60	-3,86	6,0	0,00	0,0
2004-01-31 02:00	77	25	100	2,4	18,23	-7,49	8,6	994,50	-7,89	-9,71	17,60	-3,76	5,8	0,00	0,0
2004-01-31 02:30	127	24	100	5,2	18,03	-7,29	8,6	994,50	-7,69	-17,71	17,37	-3,56	5,6	0,00	0,0
2004-01-31 03:00	125	24	100	2,4	17,93	-6,99	8,6	993,50	-7,39	-9,18	17,27	-3,26	5,6	0,00	0,0
2004-01-31 03:30	64	25	100	1,6	18,03	-6,59	8,6	993,50	-6,99	-6,59	17,40	-2,86	5,2	0,00	0,0
2004-01-31 04:00	106	25	100	2,6	18,23	-6,39	8,6	992,50	-6,79	-8,55	17,60	-2,66	5,2	0,00	0,0
2004-01-31 04:30	87	25	100	2,6	18,43	-6,29	8,6	991,50	-6,69	-8,44	17,80	-2,56	4,7	0,00	0,0
2004-01-31 05:00	83	25	100	2,2	18,53	-6,09	8,6	991,50	-6,49	-6,09	17,90	-2,36	4,9	0,00	0,0
2004-01-31 05:30	104	24	100	2,4	18,53	-5,99	8,6	990,50	-6,39	-8,13	17,87	-2,26	4,7	0,00	0,0
2004-01-31 06:00	112	25	100	2,4	18,53	-5,89	8,6	990,50	-6,29	-8,02	17,90	-2,16	4,5	0,00	0,0
2004-01-31 06:30	65	25	100	3,0	18,43	-5,79	8,6	989,50	-6,19	-9,36	17,80	-2,06	4,7	0,00	0,0
2004-01-31 07:00	95	25	100	3,1	18,43	-5,79	8,6	988,50	-6,19	-9,36	17,80	-2,06	4,1	0,00	0,0
2004-01-31 07:30	84	25	100	2,8	18,33	-5,69	8,6	988,50	-6,09	-9,25	17,70	-1,96	4,1	0,00	0,0
2004-01-31 08:00	84	25	100	2,8	18,23	-5,69	8,6	987,50	-6,09	-9,25	17,60	-1,96	4,7	0,00	0,0
2004-01-31 08:30	114	25	100	2,2	18,33	-6,29	8,6	987,50	-6,69	-6,29	17,70	-2,56	3,5	0,00	0,0
2004-01-31 09:00	65	25	100	0,0	18,43	-6,29	8,6	986,50	-6,69	-6,29	17,80	-2,56	3,5	0,00	0,0
2004-01-31 09:30	67	25	100	1,8	18,53	-6,19	8,6	986,50	-6,59	-6,19	17,90	-2,46	2,8	0,00	0,0
2004-01-31 10:00	99	25	100	2,4	18,43	-5,99	8,6	985,50	-6,39	-8,13	17,80	-2,26	3,0	0,00	0,0
2004-01-31 10:30	83	25	100	2,4	18,33	-5,39	8,6	985,50	-5,79	-7,49	17,70	-1,66	3,3	0,00	0,0
2004-01-31 11:00	121	25	100	2,0	18,13	-5,09	8,6	985,50	-5,49	-5,09	17,50	-1,36	3,1	0,00	0,0
2004-01-31 11:30	165	25	98	2,4	18,03	-5,19	8,6	985,50	-5,87	-7,28	17,40	-1,63	3,7	0,00	0,0
2004-01-31 12:00	149	25	95	2,6	17,93	-5,29	8,6	984,50	-6,38	-7,39	17,30	-1,99	4,3	0,00	0,0
2004-01-31 12:30	136	25	93	1,8	17,93	-5,49	8,6	984,50	-6,87	-5,49	17,30	-2,35	3,5	0,00	0,0
2004-01-31 13:00	143	25	92	3,1	17,93	-5,59	8,6	984,50	-7,11	-9,14	17,30	-2,54	3,1	0,00	0,0
2004-01-31 13:30	121	25	90	0,0	17,83	-6,39	8,6	984,50	-8,20	-6,39	17,20	-3,50	3,0	0,00	0,0
2004-01-31 14:00	123	25	89	1,6	17,73	-6,89	8,6	984,50	-8,84	-6,89	17,10	-4,08	3,0	0,00	0,0
2004-01-31 14:30	93	25	91	1,4	17,63	-6,89	8,6	983,50	-8,54	-6,89	17,00	-3,92	3,3	0,00	0,0
2004-01-31 15:00	110	25	94	0,0	17,43	-6,89	8,6	983,50	-8,11	-6,89	16,80	-3,67	2,2	0,00	0,0
2004-01-31 15:30	96	25	94	0,0	17,33	-7,39	8,6	983,50	-8,61	-7,39	16,70	-4,17	2,2	0,00	0,0

Datum	Vindriktning °	Luftfukt inne Rh%	Luftfukt ute Rh%	Vindhastighet m/s	Temp inne °C	Temp ute °C	Nederb. månad mm	Lufttryck Mbar	Daggpunkt °C	Kyleffekt °C	Vix inne °C	Vix ute °C	Vindby m/s	Korr luftr mm	Regn/dygn mm
2004-01-31 16:00	96	25	95	0,0	17,23	-8,19	8,6	983,50	-9,26	-8,19	16,60	-4,89	1,4	0,00	0,0
2004-01-31 16:30	96	25	94	1,2	17,03	-9,49	8,6	983,50	-10,69	-9,49	16,40	-6,28	1,2	0,00	0,0
2004-01-31 17:00	96	25	94	0,0	16,93	-9,39	8,6	983,50	-10,59	-9,39	16,30	-6,18	1,4	0,00	0,0
2004-01-31 17:30	90	25	99	1,2	16,83	-9,09	8,6	983,50	-9,61	-9,09	16,20	-5,45	1,8	0,00	0,0
2004-01-31 18:00	97	25	96	0,0	16,73	-9,89	8,6	983,50	-10,81	-9,89	16,10	-6,51	1,6	0,00	0,0
2004-01-31 18:30	53	25	94	0,0	16,63	-10,39	8,6	983,50	-11,58	-10,39	16,00	-7,18	1,4	0,00	0,0
2004-01-31 19:00	89	25	94	0,0	16,53	-11,20	8,6	983,50	-12,37	-11,20	15,90	-7,98	1,4	0,00	0,0
2004-01-31 19:30	62	25	94	0,0	16,53	-11,20	8,6	983,50	-12,37	-11,20	15,90	-7,98	1,4	0,00	0,0
2004-01-31 20:00	62	25	94	0,0	16,43	-12,30	8,6	983,50	-13,46	-12,30	15,80	-9,08	1,2	0,00	0,0
2004-01-31 20:30	62	25	94	0,0	16,43	-12,50	8,6	983,50	-13,66	-12,50	15,80	-9,28	1,2	0,00	0,0
2004-01-31 21:00	62	25	94	0,0	16,33	-12,20	8,6	984,50	-13,36	-12,20	15,70	-8,98	0,0	0,00	0,0
2004-01-31 21:30	62	25	94	0,0	16,33	-12,00	8,6	984,50	-13,16	-12,00	15,70	-8,78	0,0	0,00	0,0
2004-01-31 22:00	62	25	94	0,0	16,43	-12,00	8,6	984,50	-13,16	-12,00	15,80	-8,78	0,0	0,00	0,0
2004-01-31 22:30	62	25	94	0,0	16,73	-12,50	8,6	984,50	-13,66	-12,50	16,10	-9,28	0,0	0,00	0,0
2004-01-31 23:00	62	25	94	0,0	17,03	-12,80	8,6	985,50	-13,96	-12,80	16,40	-9,58	0,0	0,00	0,0
2004-01-31 23:30	62	25	94	0,0	17,33	-12,80	8,6	985,50	-13,96	-12,80	16,70	-9,58	1,2	0,00	0,0
2004-02-01 00:00	62	25	94	0,0	17,53	-13,90	8,6	985,50	-15,05	-13,90	16,90	-10,68	0,0	0,00	0,0
<b>Medelvärde Månad</b>	<b>141</b>	<b>25</b>	<b>99</b>	<b>1,2</b>	<b>17,96</b>	<b>-9,32</b>		<b>1003,85</b>	<b>-9,02</b>	<b>-10,29</b>	<b>17,33</b>	<b>-6,84</b>	<b>2,5</b>		<b>0,0</b>
Min	0	24	86	0,0	15,73	-25,41		983,50	-16,09	-25,41	15,10	-26,64	0,0		0,0
Max	356	26	100	6,8	19,13	-0,99	8,6	1027,52	-1,40	-1,39	18,50	2,74	9,4		