

Medeltemperaturer / Max / Min

● Kyleff med °C
 ● Dygns med °C
 ▲ Temp Max
 ● Temp Min
 — Temperatur

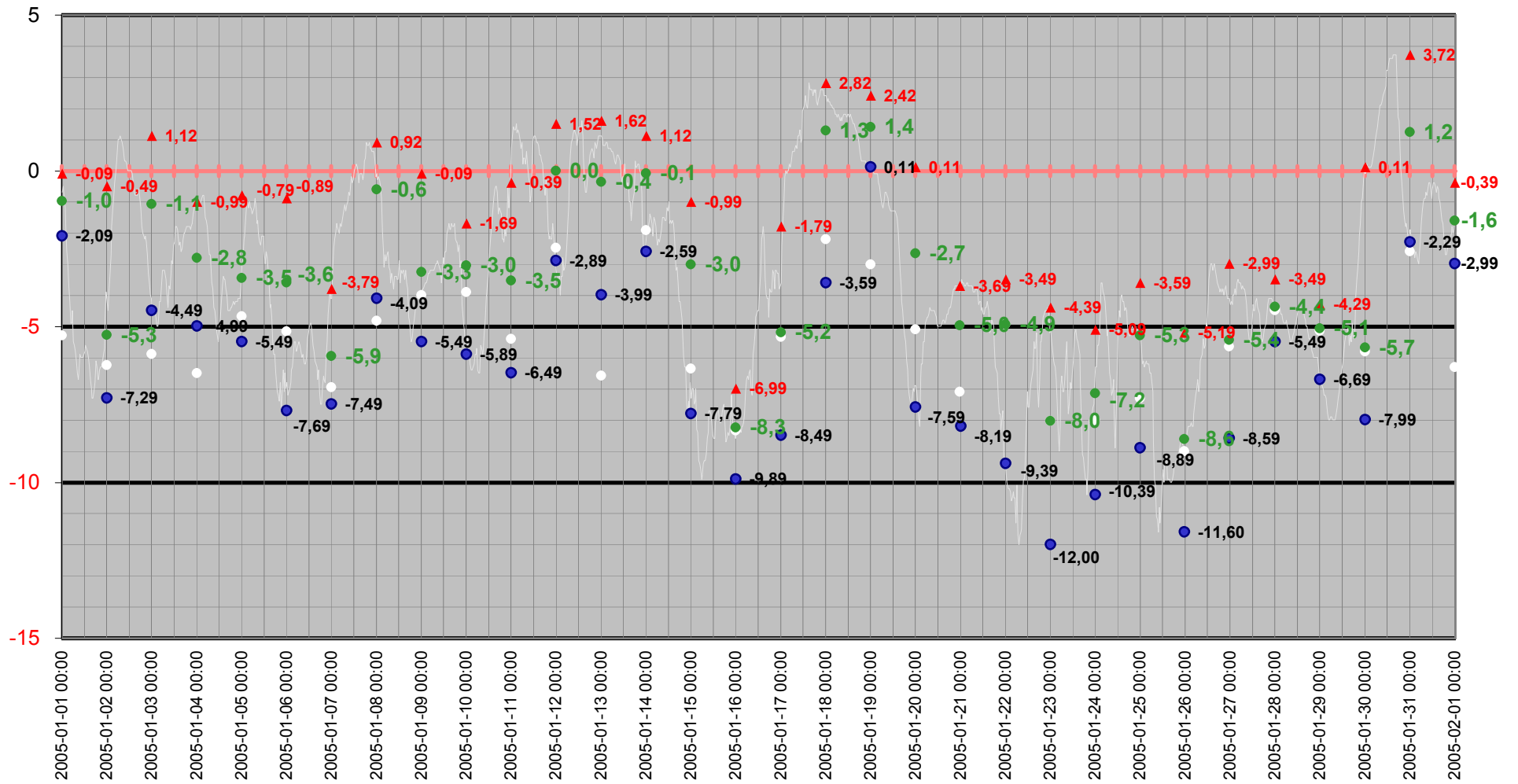

Medeltemperatur

□ Kyleff med °C ● Dygns med °C — Temperatur °C — Kyleffekt °C

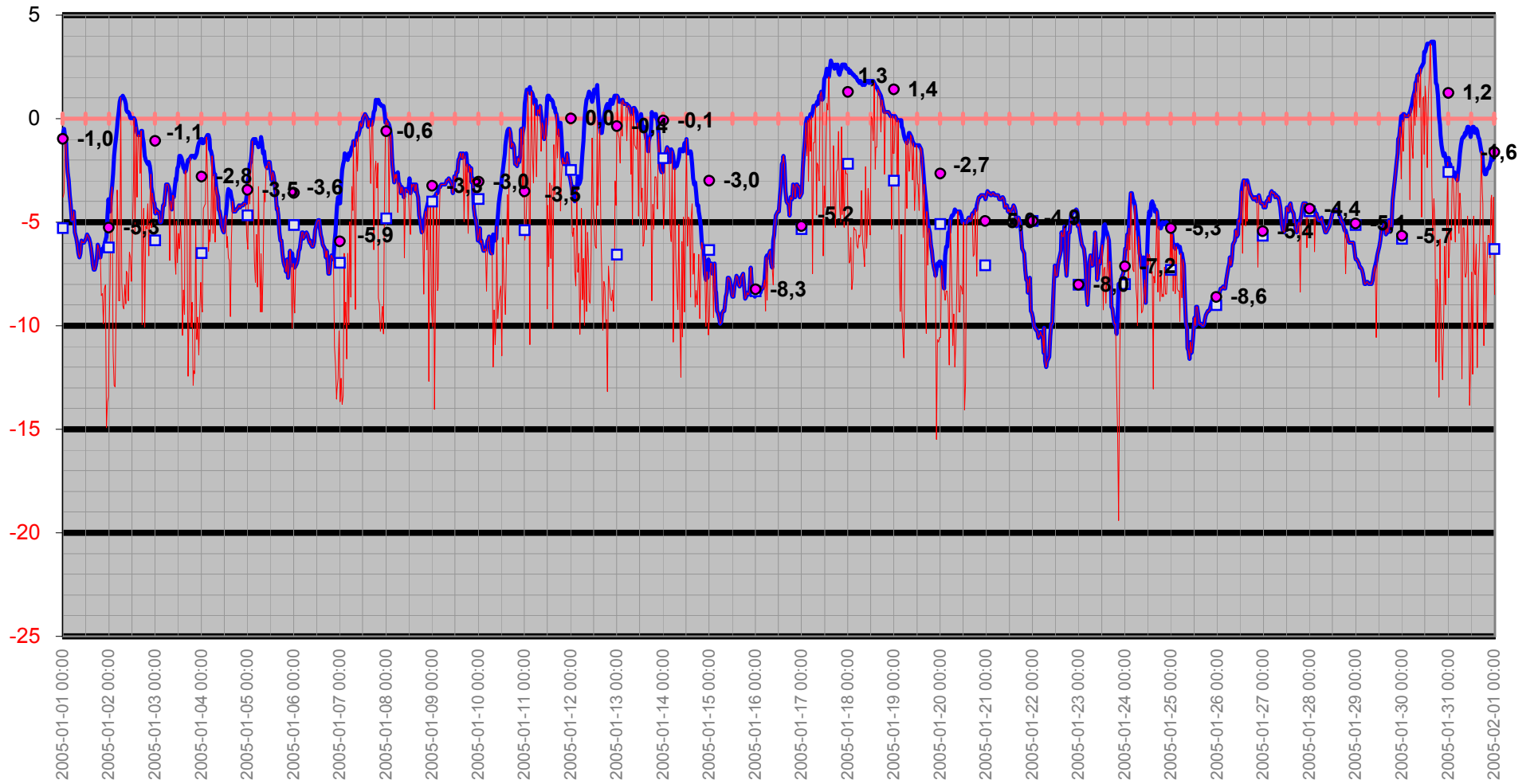

Temperatur/Vindby

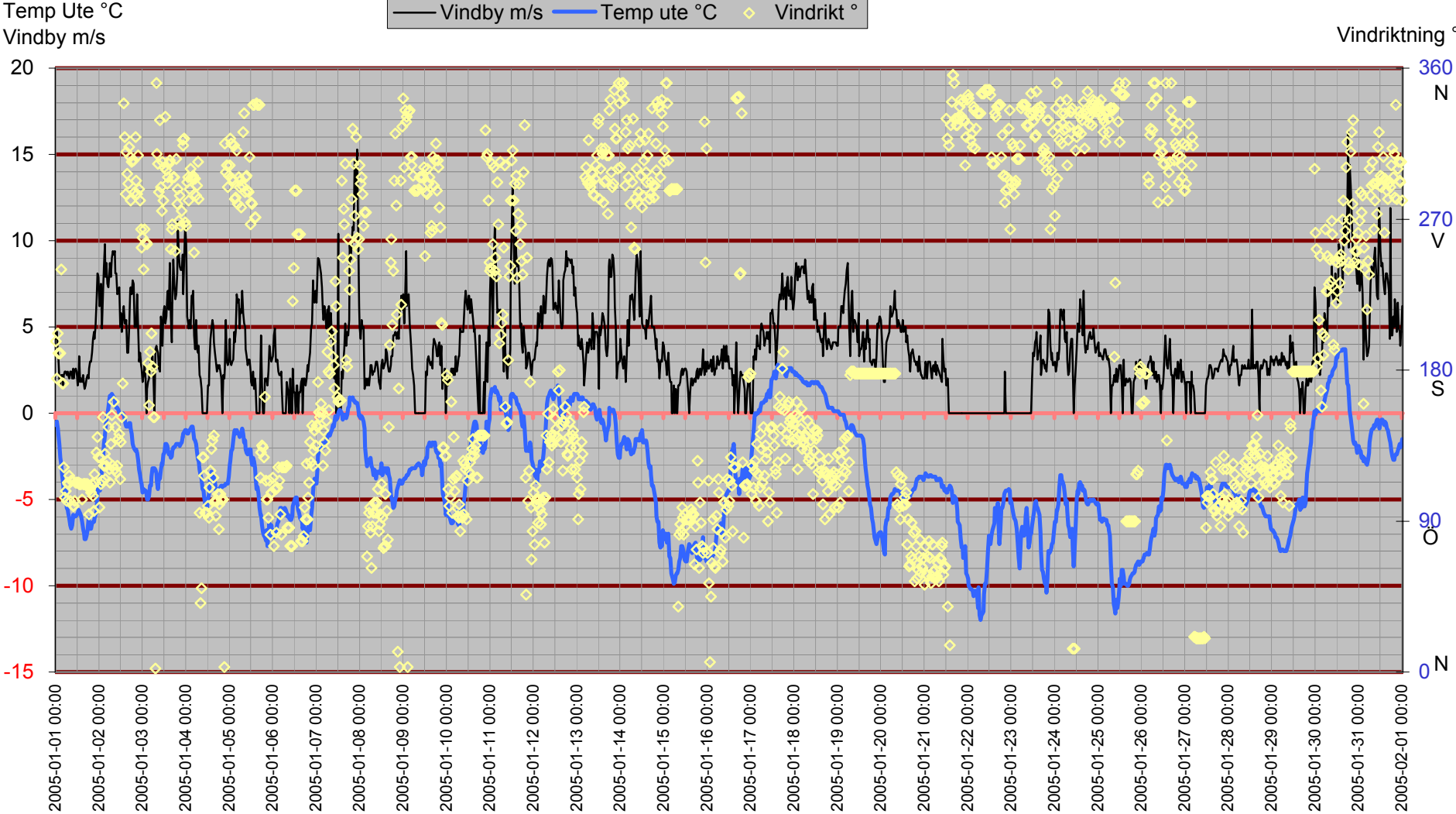

Inne

Temp inne °C

Vindby m/s

Temp in °C Vindby m/s Temp ute °C Fukt inne Rh%

Rh % inne

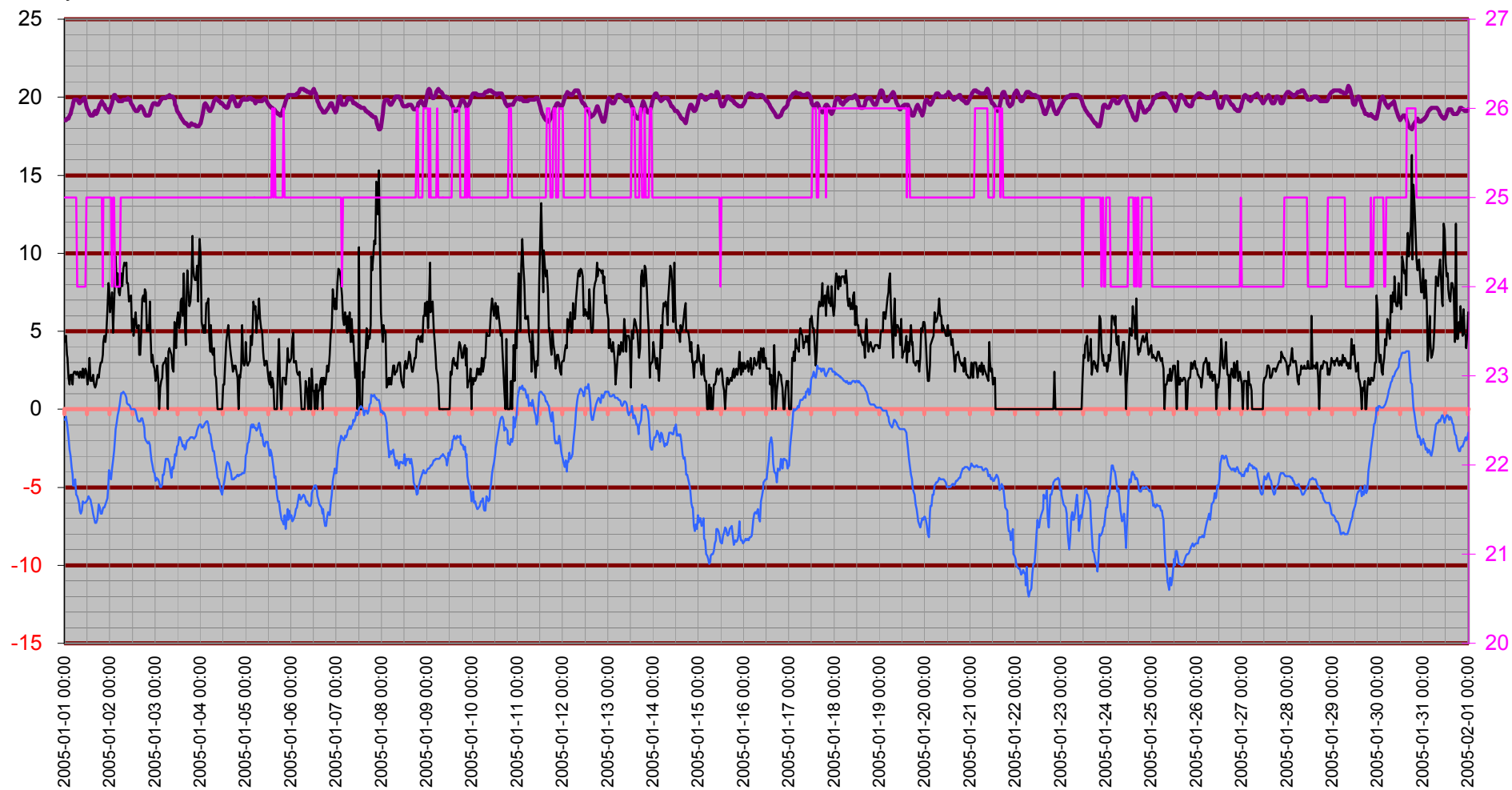

Temperatur inne

Temp in °C

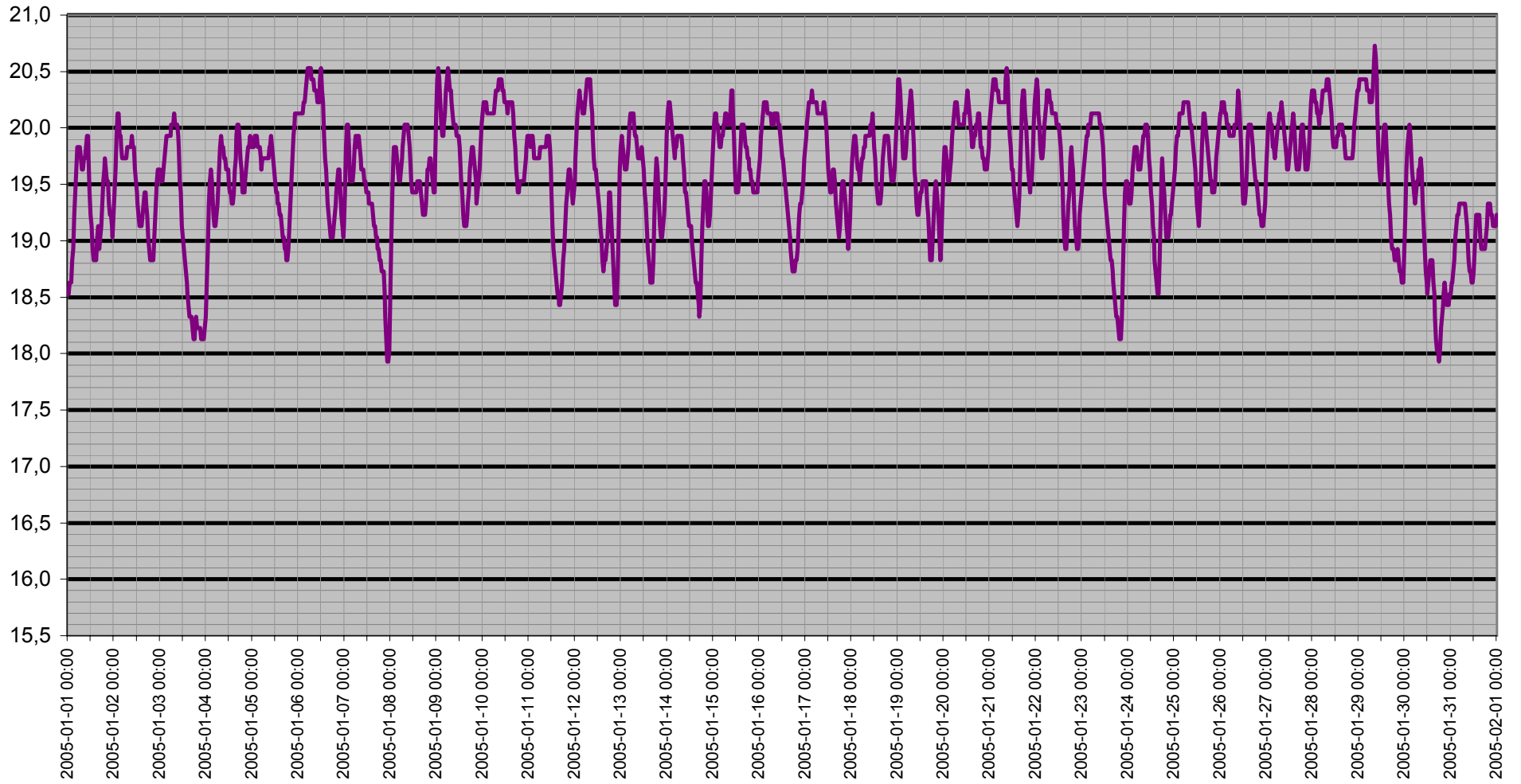

Dagpunkt/Temperatur

Vindhast m/s Daggp °C Temp ute °C Fukt ute Rh%

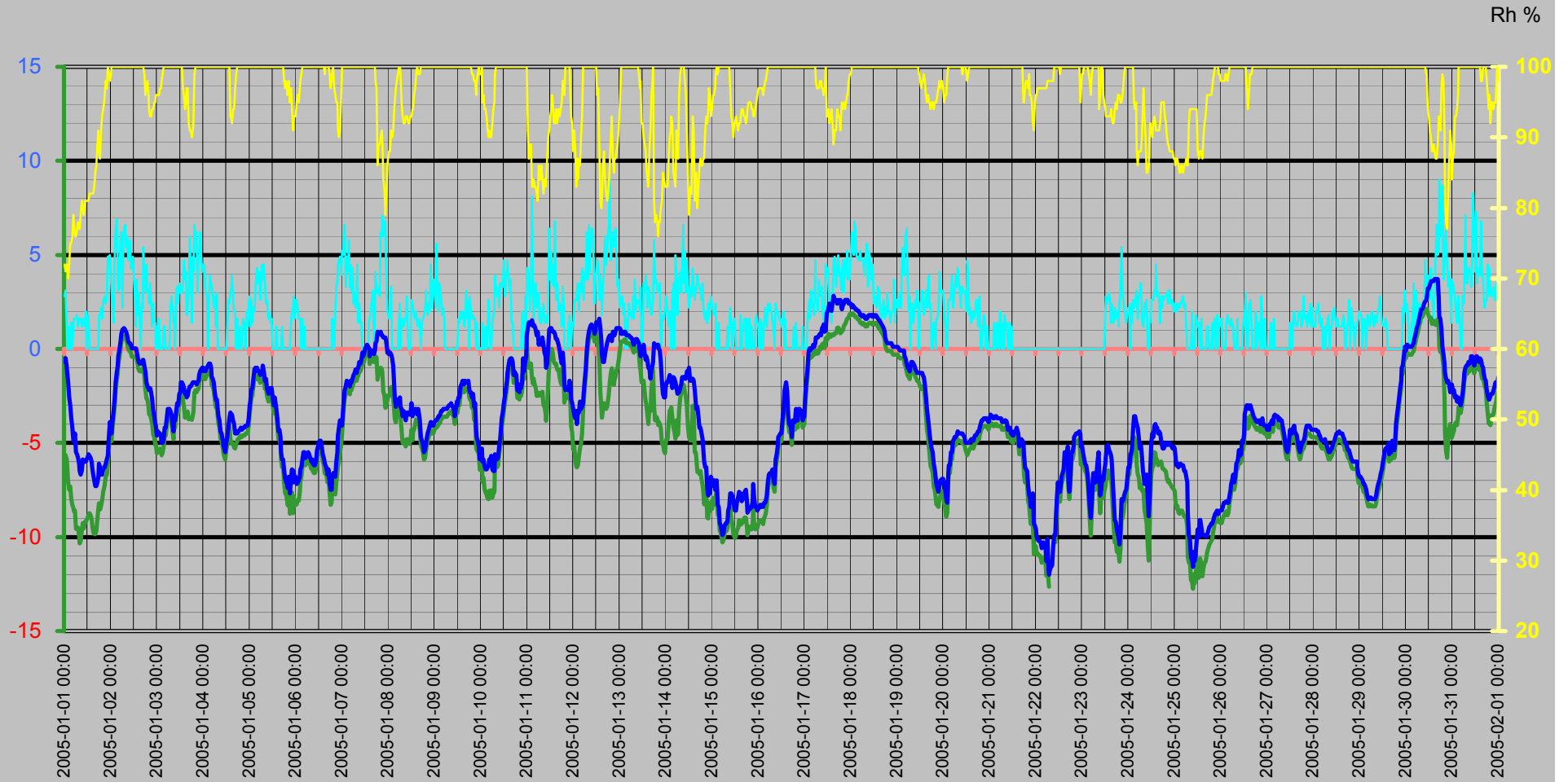

Vinddata

Vindhastighet m/s
Vindby m/s

— Vindhast m/s — Vindby m/s ◊ Vindrikt ° — Fukt ute Rh%

Vindriktning °
Rh %

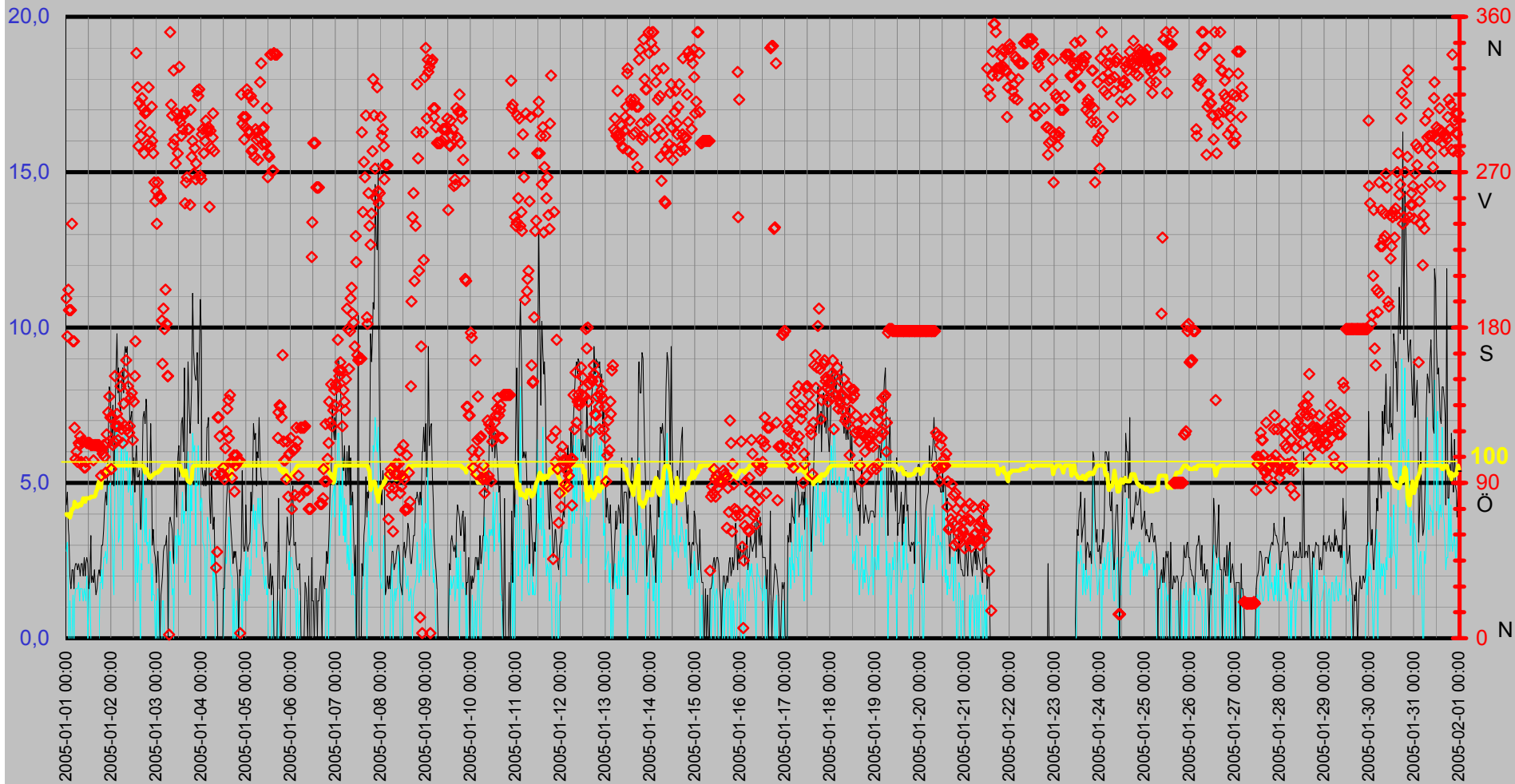

Luftfukt Kyleffekt Temp Vind Medeltemperatur

Temp °C
Vind m/s

● Dygns med °C Vindhast m/s Kyleffekt °C Temp ute °C Fukt ute Rh%

Rh %

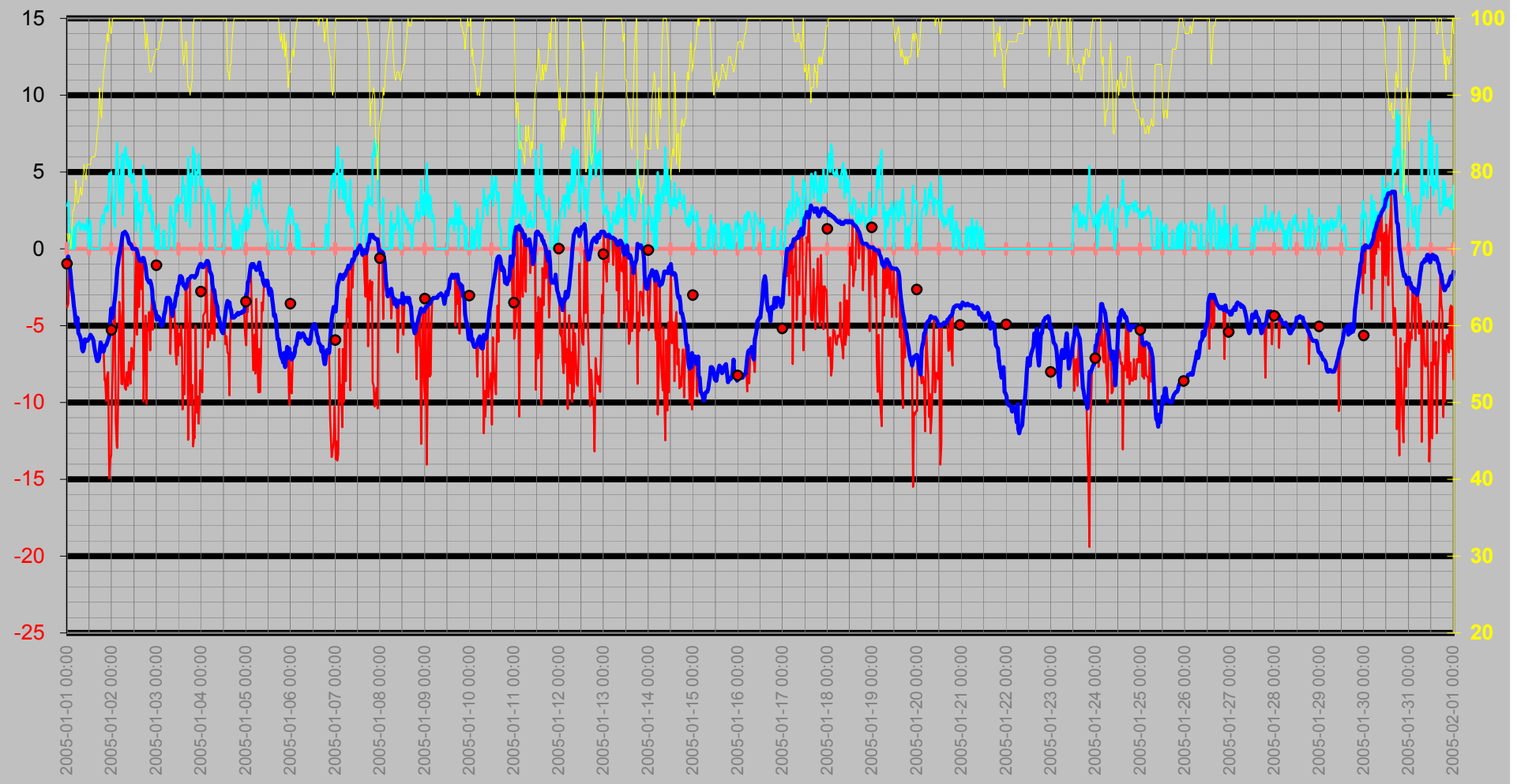

Nederbörd

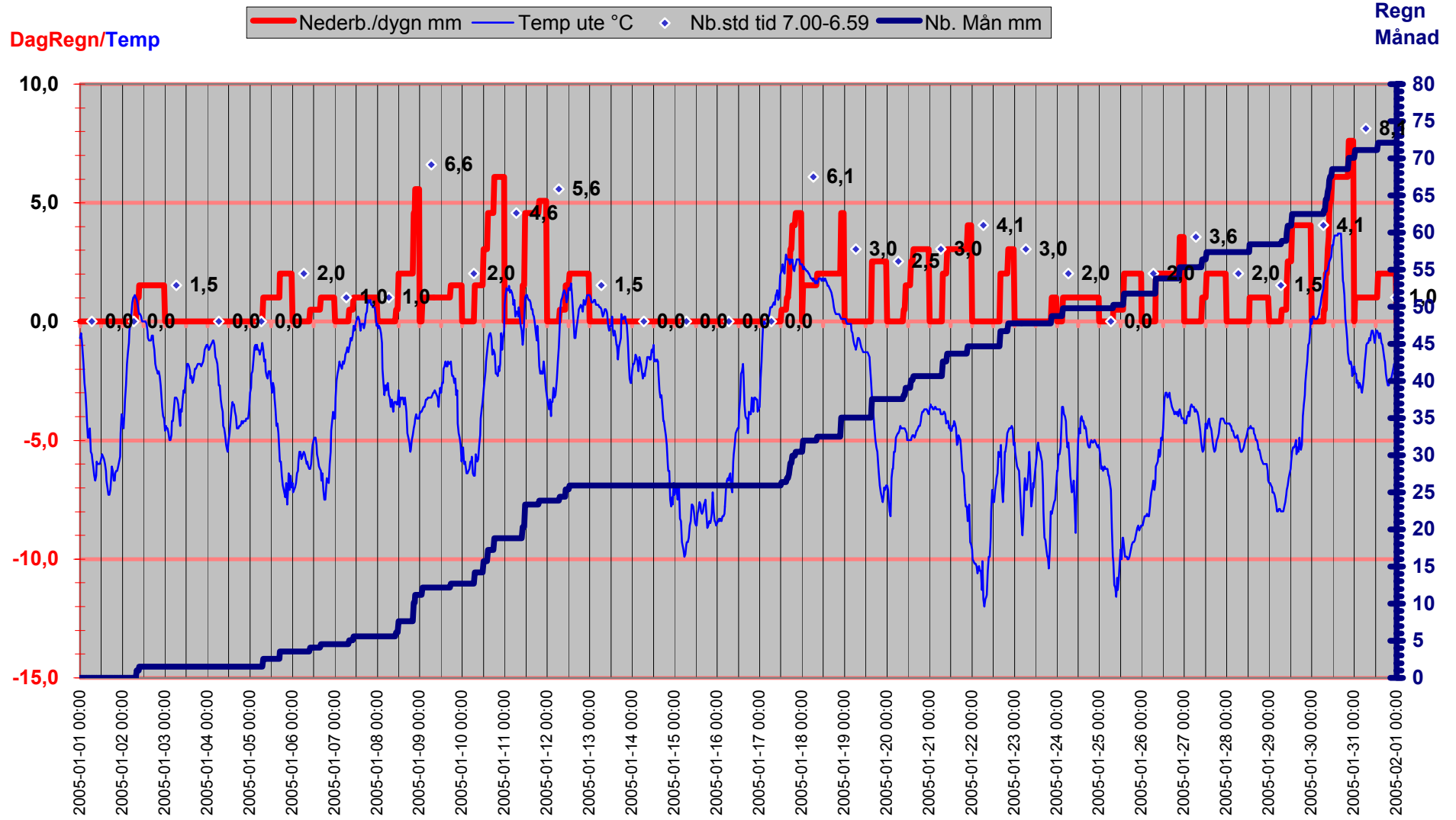

Luftryck/Nederbörd

◆ Luftryck mbar
 — Nederb./dygn mm
 △ Nb.std tid 7.00-6.59

Luftryck

Nederbör

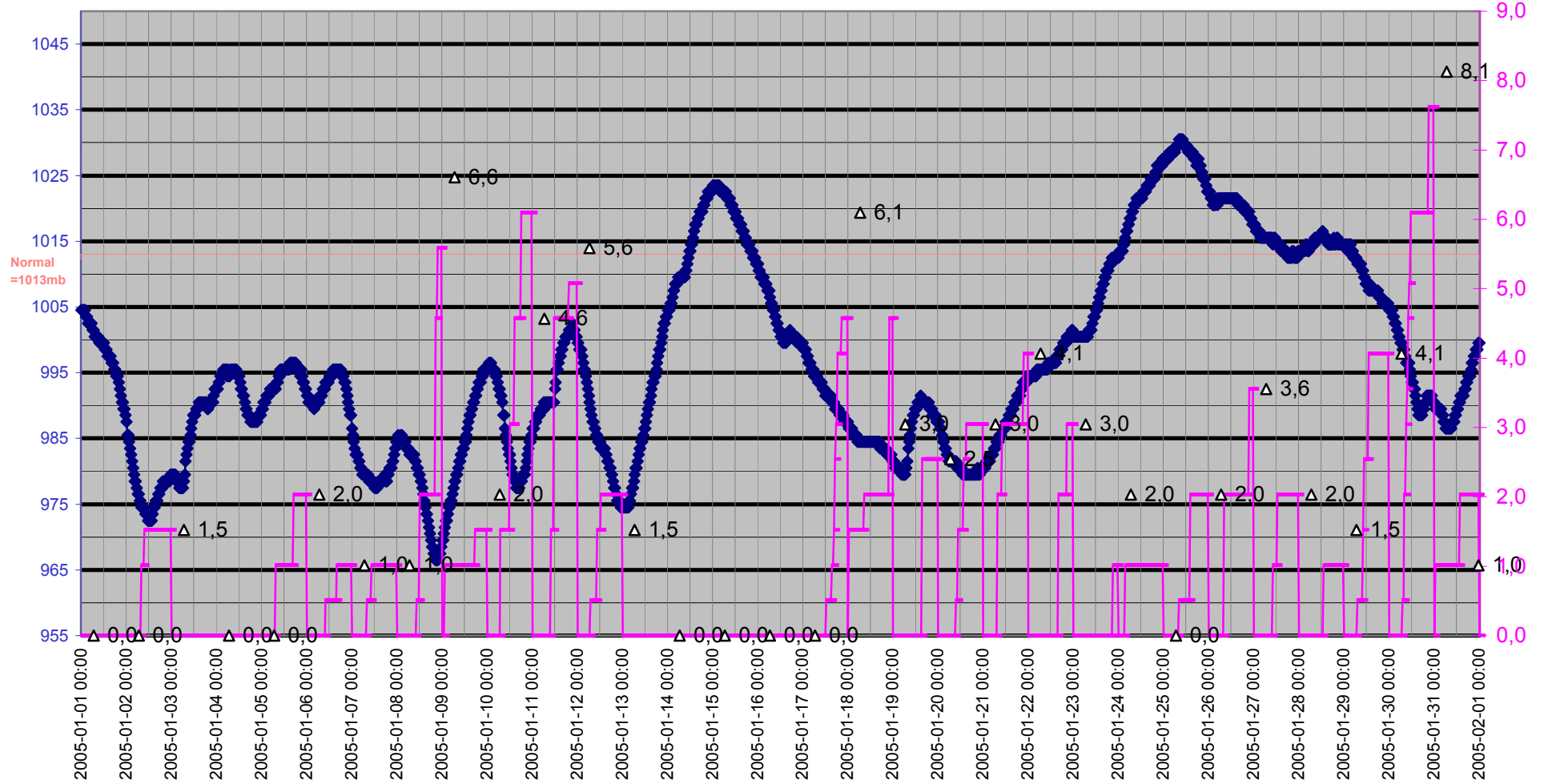

Grund

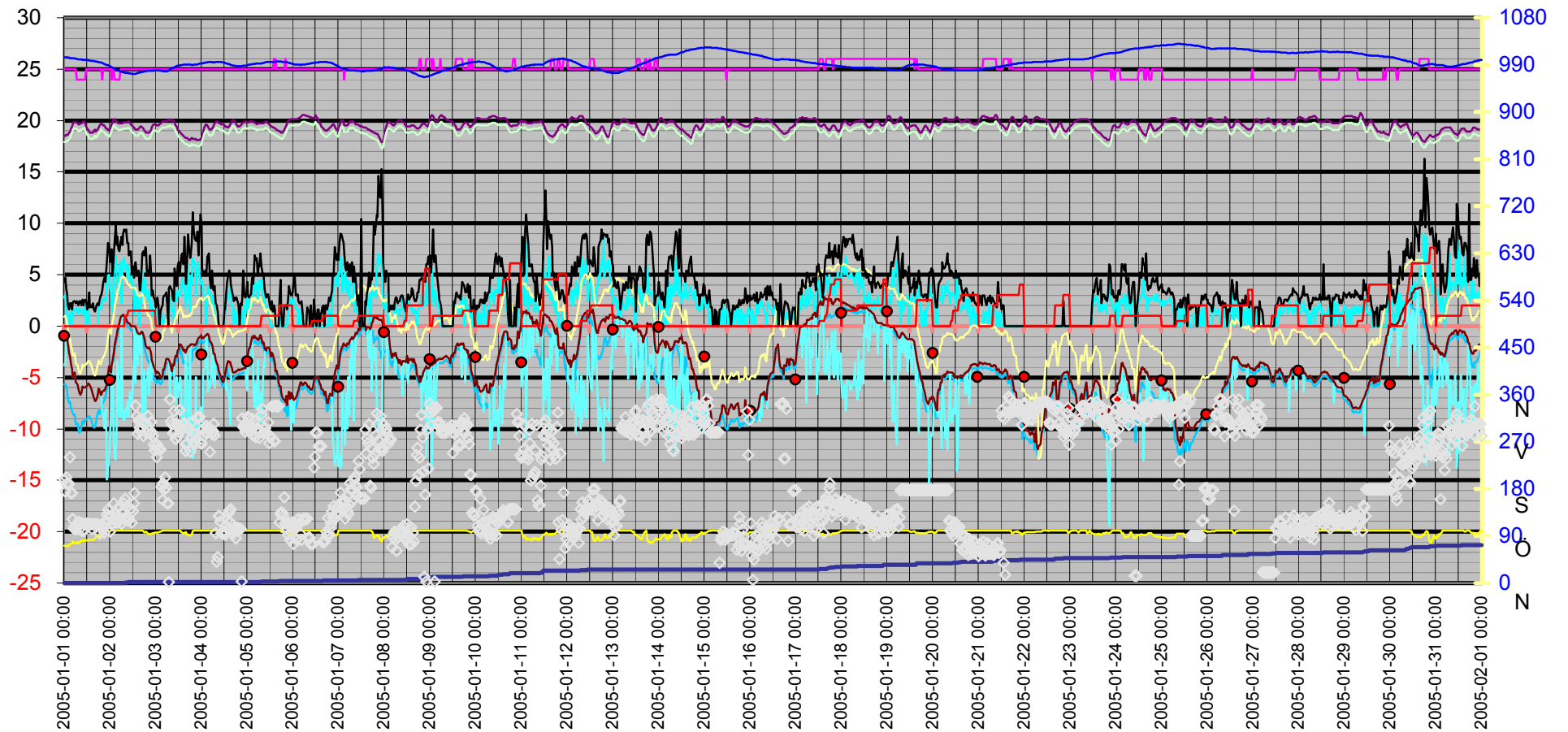
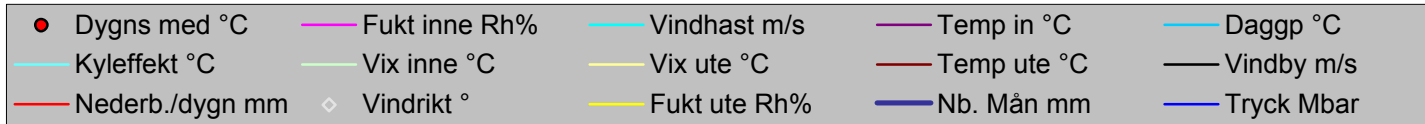

Datum	Vindrikt °	Fukt inne Rh%	Fukt ute Rh%	Vindhast m/s	Temp in °C	Temp ute °C	Nb. Mån mm	Tryck Mbar	Daggp °C	Kyleffekt °C	Vix inne °C	Vix ute °C	Vindby m/s	Korr lufttryck	Nederb./dygn mm
2005-01-01 00:00	197	25	72	2,8	18,53	-0,69	0,0	1004,51	-5,66	-3,78	17,90	0,89	4,3	0,00	0,0
2005-01-01 00:30	175	25	71	3,1	18,53	-0,49	0,0	1004,51	-5,66	-3,56	17,90	1,02	4,7	0,00	0,0
2005-01-01 01:00	202	25	72	1,4	18,63	-0,89	0,0	1004,51	-5,86	-0,89	18,00	0,69	3,5	0,00	0,0
2005-01-01 01:30	190	25	72	0,0	18,63	-1,19	0,0	1004,51	-6,14	-1,19	18,00	0,39	3,3	0,00	0,0
2005-01-01 02:00	190	25	70	1,2	18,63	-1,79	0,0	1004,51	-7,10	-1,79	18,00	-0,34	2,0	0,00	0,0
2005-01-01 02:30	190	25	72	0,0	18,83	-2,59	0,0	1003,51	-7,49	-2,59	18,20	-1,01	1,6	0,00	0,0
2005-01-01 03:00	240	25	75	0,0	18,93	-2,99	0,0	1003,51	-7,32	-2,99	18,30	-1,21	2,2	0,00	0,0
2005-01-01 03:30	172	25	75	1,4	19,23	-3,69	0,0	1002,51	-8,00	-3,69	18,60	-1,91	2,2	0,00	0,0
2005-01-01 04:00	172	25	76	0,0	19,43	-4,19	0,0	1002,51	-8,30	-4,19	18,80	-2,34	1,6	0,00	0,0
2005-01-01 04:30	122	25	79	1,2	19,63	-4,89	0,0	1002,51	-8,46	-4,89	19,00	-2,83	2,2	0,00	0,0
2005-01-01 05:00	104	25	78	1,6	19,83	-4,89	0,0	1002,51	-8,63	-4,89	19,20	-2,90	2,4	0,00	0,0
2005-01-01 05:30	108	25	76	1,6	19,83	-4,49	0,0	1002,51	-8,59	-4,49	19,20	-2,64	2,4	0,00	0,0
2005-01-01 06:00	102	25	76	1,6	19,83	-5,49	0,0	1001,51	-9,56	-5,49	19,20	-3,64	2,2	0,00	0,0
2005-01-01 06:30	113	24	77	1,8	19,83	-5,59	0,0	1001,51	-9,48	-5,59	19,17	-3,67	2,4	0,00	0,0
2005-01-01 07:00	112	24	78	1,2	19,73	-5,79	0,0	1000,51	-9,51	-5,79	19,07	-3,80	2,2	0,00	0,0
2005-01-01 07:30	117	24	77	1,6	19,63	-6,09	0,0	1000,51	-9,97	-6,09	18,97	-4,18	2,0	0,00	0,0
2005-01-01 08:00	102	24	77	1,6	19,63	-6,49	0,0	1000,51	-10,36	-6,49	18,97	-4,58	2,4	0,00	0,0
2005-01-01 08:30	114	24	79	1,6	19,73	-6,69	0,0	1000,51	-10,21	-6,69	19,07	-4,63	2,4	0,00	0,0
2005-01-01 09:00	114	24	81	1,2	19,73	-6,49	0,0	1000,51	-9,69	-6,49	19,07	-4,29	2,0	0,00	0,0
2005-01-01 09:30	99	24	80	1,6	19,83	-5,89	0,0	999,51	-9,27	-5,89	19,17	-3,76	2,6	0,00	0,0
2005-01-01 10:00	99	24	79	1,4	19,93	-5,99	0,0	999,51	-9,53	-5,99	19,27	-3,93	2,0	0,00	0,0
2005-01-01 10:30	102	24	81	1,2	19,93	-5,99	0,0	999,51	-9,20	-5,99	19,27	-3,79	2,4	0,00	0,0
2005-01-01 11:00	113	24	81	2,0	19,73	-5,99	0,0	999,51	-9,20	-5,99	19,07	-3,79	2,6	0,00	0,0
2005-01-01 11:30	113	25	81	0,0	19,43	-5,89	0,0	999,51	-9,10	-5,89	18,80	-3,69	2,4	0,00	0,0
2005-01-01 12:00	113	25	81	1,2	19,23	-5,79	0,0	999,51	-9,01	-5,79	18,60	-3,59	1,6	0,00	0,0
2005-01-01 12:30	113	25	81	1,8	19,13	-5,59	0,0	998,51	-8,81	-5,59	18,50	-3,39	2,0	0,00	0,0
2005-01-01 13:00	112	25	82	0,0	18,93	-5,69	0,0	998,51	-8,75	-5,69	18,30	-3,41	3,3	0,00	0,0
2005-01-01 13:30	112	25	82	0,0	18,83	-5,79	0,0	998,51	-8,84	-5,79	18,20	-3,51	1,8	0,00	0,0
2005-01-01 14:00	112	25	82	0,0	18,83	-5,99	0,0	997,50	-9,04	-5,99	18,20	-3,71	2,0	0,00	0,0
2005-01-01 14:30	103	25	82	0,0	18,83	-6,29	0,0	997,50	-9,33	-6,29	18,20	-4,01	1,8	0,00	0,0
2005-01-01 15:00	112	25	82	0,0	18,83	-6,69	0,0	997,50	-9,72	-6,69	18,20	-4,41	2,2	0,00	0,0
2005-01-01 15:30	112	25	83	0,0	19,03	-6,99	0,0	997,50	-9,86	-6,99	18,40	-4,64	1,6	0,00	0,0
2005-01-01 16:00	112	25	85	0,0	19,13	-7,29	0,0	996,50	-9,84	-7,29	18,50	-4,79	1,4	0,00	0,0
2005-01-01 16:30	112	25	86	0,0	18,93	-7,29	0,0	996,50	-9,68	-7,29	18,30	-4,71	1,6	0,00	0,0
2005-01-01 17:00	112	25	89	0,0	19,03	-7,09	0,0	996,50	-9,03	-7,09	18,40	-4,28	2,0	0,00	0,0
2005-01-01 17:30	112	25	91	0,0	19,13	-6,79	0,0	995,50	-8,44	-6,79	18,50	-3,82	2,2	0,00	0,0
2005-01-01 18:00	110	25	88	1,8	19,33	-6,09	0,0	995,50	-8,20	-6,09	18,70	-3,36	2,0	0,00	0,0
2005-01-01 18:30	94	25	87	1,8	19,53	-6,29	0,0	994,50	-8,55	-6,29	18,90	-3,64	2,6	0,00	0,0
2005-01-01 19:00	109	25	91	2,2	19,63	-6,69	0,0	994,50	-8,35	-6,69	19,00	-3,72	3,0	0,00	0,0
2005-01-01 19:30	107	25	93	1,6	19,73	-6,69	0,0	994,50	-8,06	-6,69	19,10	-3,56	3,0	0,00	0,0
2005-01-01 20:00	112	24	94	2,6	19,63	-6,39	0,0	993,50	-7,62	-8,55	18,97	-3,17	3,5	0,00	0,0
2005-01-01 20:30	105	25	95	2,6	19,53	-6,29	0,0	992,50	-7,38	-8,44	18,90	-2,99	4,3	0,00	0,0
2005-01-01 21:00	96	25	96	2,8	19,53	-6,29	0,0	991,50	-7,24	-9,90	18,90	-2,91	4,7	0,00	0,0
2005-01-01 21:30	118	25	98	2,4	19,33	-6,09	0,0	990,50	-6,76	-8,23	18,70	-2,54	4,3	0,00	0,0
2005-01-01 22:00	113	25	97	2,6	19,23	-5,89	0,0	990,50	-6,70	-8,02	18,60	-2,42	5,0	0,00	0,0
2005-01-01 22:30	131	25	100	4,9	19,23	-5,69	0,0	989,50	-6,09	-14,92	18,60	-1,96	6,4	0,00	0,0
2005-01-01 23:00	140	25	99	4,9	19,13	-4,69	0,0	989,50	-5,23	-13,68	18,50	-1,05	8,1	0,00	0,0
2005-01-01 23:30	128	25	98	5,0	19,03	-3,89	0,0	988,50	-4,57	-13,43	18,40	-0,33	7,9	0,00	0,0
2005-01-02 00:00	98	25	99	3,7	19,23	-4,19	0,0	987,50	-4,73	-10,37	18,60	-0,55	6,2	0,00	0,0
2005-01-02 00:30	128	25	100	3,1	19,43	-4,49	0,0	985,50	-4,89	-7,94	18,80	-0,76	6,8	0,00	0,0

Datum	Vindrikt °	Fukt inne Rh%	Fukt ute Rh%	Vindhast m/s	Temp in °C	Temp ute °C	Nb. Mån mm	Tryck Mbar	Dagggp °C	Kyleffekt °C	Vix inne °C	Vix ute °C	Vindby m/s	Korr lufttryck	Nederb./dygn mm
2005-01-02 01:00	112	24	100	2,2	19,63	-3,79	0,0	985,50	-4,20	-3,79	18,97	-0,06	7,5	0,00	0,0
2005-01-02 01:30	114	25	100	1,4	19,93	-3,29	0,0	984,50	-3,70	-3,29	19,30	0,44	4,9	0,00	0,0
2005-01-02 02:00	152	25	100	4,7	20,13	-2,69	0,0	983,50	-3,10	-11,20	19,50	1,04	6,8	0,00	0,0
2005-01-02 02:30	123	24	100	6,4	20,13	-1,79	0,0	982,50	-2,20	-12,88	19,47	1,94	8,5	0,00	0,0
2005-01-02 03:00	130	24	100	6,9	19,93	-1,29	0,0	981,50	-1,70	-12,95	19,27	2,44	9,8	0,00	0,0
2005-01-02 03:30	115	24	100	4,5	19,93	-0,89	0,0	980,50	-1,30	-8,97	19,27	2,84	7,9	0,00	0,0
2005-01-02 04:00	123	24	100	3,1	19,83	-0,39	0,0	979,50	-0,80	-3,46	19,17	3,34	8,7	0,00	0,0
2005-01-02 04:30	126	24	100	3,3	19,73	-0,09	0,0	978,50	-0,51	-4,36	19,07	3,64	7,5	0,00	0,0
2005-01-02 05:00	146	24	100	5,6	19,73	0,31	0,0	978,50	-0,11	-8,79	19,07	4,04	7,3	0,00	0,0
2005-01-02 05:30	121	25	100	6,2	19,73	0,82	0,0	977,49	0,39	-8,80	19,10	4,54	8,1	0,00	0,0
2005-01-02 06:00	113	25	100	2,2	19,73	1,02	0,0	976,49	0,59	1,02	19,10	4,75	8,7	0,00	0,0
2005-01-02 06:30	136	25	100	5,8	19,73	1,02	0,0	976,49	0,59	-7,90	19,10	4,75	7,9	0,00	0,0
2005-01-02 07:00	153	25	100	6,4	19,83	1,12	0,0	975,49	0,69	-9,05	19,20	4,85	9,0	0,00	0,0
2005-01-02 07:30	123	25	100	6,6	19,83	1,02	0,0	975,49	0,59	-9,18	19,20	4,75	9,4	0,00	0,0
2005-01-02 08:00	161	25	100	5,4	19,83	0,92	1,0	974,49	0,49	-8,03	19,20	4,64	9,2	1,02	1,0
2005-01-02 08:30	121	25	100	6,0	19,83	0,72	1,0	974,49	0,29	-8,93	19,20	4,44	9,4	1,02	1,0
2005-01-02 09:00	146	25	100	4,7	19,83	0,41	1,0	974,49	-0,01	-7,36	19,20	4,14	8,1	0,00	1,0
2005-01-02 09:30	119	25	100	4,9	19,93	0,31	1,5	974,49	-0,11	-7,48	19,30	4,04	8,1	0,51	1,5
2005-01-02 10:00	123	25	100	5,8	19,83	0,31	1,5	973,49	-0,11	-8,79	19,20	4,04	6,9	0,51	1,5
2005-01-02 10:30	139	25	100	4,3	19,83	0,21	1,5	973,49	-0,21	-6,45	19,20	3,94	7,1	0,00	1,5
2005-01-02 11:00	142	25	100	4,3	19,63	0,01	1,5	973,49	-0,41	-6,69	19,00	3,74	7,3	0,00	1,5
2005-01-02 11:30	115	25	100	4,9	19,53	0,01	1,5	972,49	-0,41	-7,86	18,90	3,74	5,0	0,00	1,5
2005-01-02 12:00	137	25	100	3,7	19,43	0,01	1,5	972,49	-0,41	-5,47	18,80	3,74	5,8	0,00	1,5
2005-01-02 12:30	152	25	100	2,8	19,33	0,01	1,5	972,49	-0,41	-3,02	18,70	3,74	4,7	0,00	1,5
2005-01-02 13:00	172	25	100	1,2	19,23	0,01	1,5	972,49	-0,41	0,01	18,60	3,74	5,6	0,00	1,5
2005-01-02 13:30	339	25	100	3,7	19,13	-0,09	1,5	972,49	-0,51	-5,59	18,50	3,64	6,2	0,00	1,5
2005-01-02 14:00	319	25	100	1,8	19,13	-0,39	1,5	973,49	-0,80	-0,39	18,50	3,34	5,2	0,00	1,5
2005-01-02 14:30	285	25	100	3,0	19,13	-0,69	1,5	974,49	-1,10	-3,78	18,50	3,04	5,2	0,00	1,5
2005-01-02 15:00	310	25	100	1,6	19,23	-0,79	1,5	974,49	-1,20	-0,79	18,60	2,94	5,4	0,00	1,5
2005-01-02 15:30	297	25	100	0,0	19,33	-0,79	1,5	975,49	-1,20	-0,79	18,70	2,94	3,5	0,00	1,5
2005-01-02 16:00	291	25	100	2,4	19,43	-0,79	1,5	975,49	-1,20	-2,64	18,80	2,94	3,5	0,00	1,5
2005-01-02 16:30	313	25	100	2,2	19,43	-0,59	1,5	975,49	-1,00	-0,59	18,80	3,14	5,0	0,00	1,5
2005-01-02 17:00	307	25	100	5,4	19,33	-0,59	1,5	976,49	-1,00	-9,95	18,70	3,14	7,1	0,00	1,5
2005-01-02 17:30	281	25	99	3,9	19,23	-0,89	1,5	976,49	-1,44	-6,52	18,60	2,76	7,3	0,00	1,5
2005-01-02 18:00	304	25	96	3,1	19,03	-1,19	1,5	977,49	-2,17	-4,33	18,40	2,20	6,9	0,00	1,5
2005-01-02 18:30	305	25	97	4,5	18,93	-1,79	1,5	977,49	-2,62	-10,09	18,30	1,68	7,7	0,00	1,5
2005-01-02 19:00	305	25	98	3,0	18,83	-1,99	1,5	977,49	-2,68	-5,20	18,20	1,57	7,5	0,00	1,5
2005-01-02 19:30	286	25	96	3,1	18,83	-2,09	1,5	978,50	-3,07	-5,31	18,20	1,30	5,0	0,00	1,5
2005-01-02 20:00	319	25	94	2,4	18,83	-2,19	1,5	978,50	-3,46	-4,11	18,20	1,03	5,4	0,00	1,5
2005-01-02 20:30	293	25	93	3,5	18,83	-2,09	1,5	978,50	-3,51	-6,62	18,20	1,05	5,0	0,00	1,5
2005-01-02 21:00	285	25	93	2,6	18,93	-2,29	1,5	978,50	-3,70	-4,22	18,30	0,85	6,9	0,00	1,5
2005-01-02 21:30	308	25	94	1,2	19,13	-2,69	1,5	978,50	-3,95	-2,69	18,50	0,53	5,0	0,00	1,5
2005-01-02 22:00	288	25	94	2,4	19,33	-3,29	1,5	978,50	-4,55	-5,28	18,70	-0,07	3,0	0,00	1,5
2005-01-02 22:30	281	25	95	1,4	19,53	-3,59	1,5	978,50	-4,70	-3,59	18,90	-0,29	3,5	0,00	1,5
2005-01-02 23:00	264	25	95	1,4	19,63	-3,99	1,5	978,50	-5,10	-3,99	19,00	-0,69	2,8	0,00	1,5
2005-01-02 23:30	253	25	96	0,0	19,63	-4,09	1,5	979,50	-5,05	-4,09	19,00	-0,70	2,6	0,00	1,5
2005-01-03 00:00	259	25	96	1,2	19,63	-4,59	1,5	979,50	-5,55	-4,59	19,00	-1,20	1,8	0,00	0,0
2005-01-03 00:30	240	25	96	0,0	19,53	-4,39	1,5	979,50	-5,35	-4,39	18,90	-1,00	2,2	0,00	0,0
2005-01-03 01:00	264	25	96	1,6	19,53	-4,49	1,5	979,50	-5,45	-4,49	18,90	-1,10	2,8	0,00	0,0
2005-01-03 01:30	256	25	97	0,0	19,53	-4,49	1,5	979,50	-5,31	-4,49	18,90	-1,02	2,0	0,00	0,0

Datum	Vindrikt °	Fukt inne Rh%	Fukt ute Rh%	Vindhast m/s	Temp in °C	Temp ute °C	Nb. Mån mm	Tryck Mbar	Daggp °C	Kyleffekt °C	Vix inne °C	Vix ute °C	Vindby m/s	Korr lufttryck	Nederb./dygn mm
2005-01-03 02:00	256	25	97	0,0	19,63	-4,69	1,5	979,50	-5,51	-4,69	19,00	-1,22	0,0	0,00	0,0
2005-01-03 02:30	255	25	98	0,0	19,73	-4,99	1,5	978,50	-5,67	-4,99	19,10	-1,43	1,4	0,00	0,0
2005-01-03 03:00	184	25	99	0,0	19,83	-4,99	1,5	978,50	-5,53	-4,99	19,20	-1,35	1,8	0,00	0,0
2005-01-03 03:30	159	25	100	1,2	19,93	-4,79	1,5	978,50	-5,19	-4,79	19,30	-1,06	2,0	0,00	0,0
2005-01-03 04:00	191	25	100	1,2	19,93	-4,19	1,5	977,49	-4,59	-4,19	19,30	-0,46	2,8	0,00	0,0
2005-01-03 04:30	179	25	100	0,0	19,93	-4,19	1,5	977,49	-4,59	-4,19	19,30	-0,46	3,0	0,00	0,0
2005-01-03 05:00	202	25	100	0,0	19,93	-3,69	1,5	977,49	-4,10	-3,69	19,30	0,04	3,0	0,00	0,0
2005-01-03 05:30	182	25	100	0,0	19,93	-3,19	1,5	977,49	-3,60	-3,19	19,30	0,54	3,3	0,00	0,0
2005-01-03 06:00	152	25	100	0,0	20,03	-3,19	1,5	977,49	-3,60	-3,19	19,40	0,54	2,0	0,00	0,0
2005-01-03 06:30	152	25	100	0,0	20,03	-3,19	1,5	978,50	-3,60	-3,19	19,40	0,54	0,0	0,00	0,0
2005-01-03 07:00	2	25	100	2,2	20,03	-3,29	1,5	979,50	-3,70	-3,29	19,40	0,44	3,7	0,00	0,0
2005-01-03 07:30	351	25	100	2,8	20,13	-3,49	1,5	981,50	-3,90	-6,84	19,50	0,24	3,9	0,00	0,0
2005-01-03 08:00	309	25	100	2,2	20,03	-3,99	1,5	982,50	-4,40	-3,99	19,40	-0,26	3,7	1,02	0,0
2005-01-03 08:30	303	25	100	1,4	20,03	-4,39	1,5	983,50	-4,79	-4,39	19,40	-0,66	3,5	1,02	0,0
2005-01-03 09:00	286	25	100	1,6	20,03	-3,69	1,5	984,50	-4,10	-3,69	19,40	0,04	2,6	0,00	0,0
2005-01-03 09:30	329	25	100	0,0	19,93	-3,79	1,5	984,50	-4,20	-3,79	19,30	-0,06	2,4	0,00	0,0
2005-01-03 10:00	289	25	100	3,1	19,83	-3,29	1,5	985,50	-3,70	-6,62	19,20	0,44	5,6	0,00	0,0
2005-01-03 10:30	275	25	100	3,3	19,53	-2,89	1,5	986,50	-3,30	-7,52	18,90	0,84	4,7	0,00	0,0
2005-01-03 11:00	304	25	100	2,4	19,43	-2,99	1,5	987,50	-3,40	-4,96	18,80	0,74	3,9	0,00	0,0
2005-01-03 11:30	281	25	100	3,5	19,13	-2,39	1,5	988,50	-2,80	-6,96	18,50	1,34	5,8	0,00	0,0
2005-01-03 12:00	301	25	100	3,0	19,03	-2,29	1,5	988,50	-2,70	-5,53	18,40	1,44	6,2	0,00	0,0
2005-01-03 12:30	331	25	100	3,3	18,93	-1,79	1,5	988,50	-2,20	-6,28	18,30	1,94	5,2	0,00	0,0
2005-01-03 13:00	299	25	100	3,0	18,83	-1,79	1,5	989,50	-2,20	-4,99	18,20	1,94	5,6	2,54	0,0
2005-01-03 13:30	291	25	97	3,5	18,73	-1,89	1,5	989,50	-2,72	-6,39	18,10	1,58	6,9	2,54	0,0
2005-01-03 14:00	295	25	96	4,7	18,63	-2,09	1,5	989,50	-3,07	-10,46	18,00	1,30	7,1	0,00	0,0
2005-01-03 14:30	303	25	94	3,7	18,53	-2,39	1,5	990,50	-3,66	-8,27	17,90	0,83	6,0	0,00	0,0
2005-01-03 15:00	305	25	95	4,1	18,43	-2,29	1,5	990,50	-3,41	-9,46	17,80	1,01	8,7	0,00	0,0
2005-01-03 15:30	252	25	97	1,8	18,33	-2,59	1,5	990,50	-3,42	-2,59	17,70	0,88	5,6	0,00	0,0
2005-01-03 16:00	264	25	97	2,2	18,33	-2,49	1,5	990,50	-3,32	-2,49	17,70	0,98	4,1	0,00	0,0
2005-01-03 16:30	267	25	92	3,1	18,33	-2,19	1,5	990,50	-3,75	-5,42	17,70	0,87	6,4	0,00	0,0
2005-01-03 17:00	295	25	91	6,0	18,23	-1,99	1,5	990,50	-3,71	-12,44	17,60	0,99	8,9	0,00	0,0
2005-01-03 17:30	295	25	91	4,3	18,13	-1,99	1,5	990,50	-3,71	-9,10	17,50	0,99	7,5	0,00	0,0
2005-01-03 18:00	251	25	90	1,4	18,13	-1,89	1,5	990,50	-3,76	-1,89	17,50	1,01	6,6	0,00	0,0
2005-01-03 18:30	306	25	91	4,9	18,23	-1,79	1,5	990,50	-3,51	-10,09	17,60	1,19	6,9	0,00	0,0
2005-01-03 19:00	279	25	92	4,1	18,33	-1,79	1,5	989,50	-3,36	-8,86	17,70	1,27	8,1	0,00	0,0
2005-01-03 19:30	288	25	99	6,6	18,23	-1,79	1,5	989,50	-2,34	-12,88	17,60	1,86	11,1	0,00	0,0
2005-01-03 20:00	269	25	100	6,0	18,23	-1,79	1,5	990,50	-2,20	-12,18	17,60	1,94	9,2	0,00	0,0
2005-01-03 20:30	284	25	100	6,2	18,23	-1,89	1,5	990,50	-2,30	-12,31	17,60	1,84	8,5	0,00	0,0
2005-01-03 21:00	266	25	100	3,0	18,23	-1,79	1,5	990,50	-2,20	-4,99	17,60	1,94	8,3	0,00	0,0
2005-01-03 21:30	275	25	100	5,0	18,13	-1,69	1,5	990,50	-2,10	-10,66	17,50	2,04	8,3	0,00	0,0
2005-01-03 22:00	317	25	100	4,9	18,13	-1,39	1,5	990,50	-1,80	-9,59	17,50	2,34	9,2	0,00	0,0
2005-01-03 22:30	314	25	100	6,2	18,13	-1,19	1,5	991,50	-1,60	-11,40	17,50	2,54	6,9	0,00	0,0
2005-01-03 23:00	318	25	100	4,9	18,13	-1,09	1,5	992,50	-1,50	-9,22	17,50	2,64	9,0	0,00	0,0
2005-01-03 23:30	268	25	100	4,1	18,23	-0,99	1,5	992,50	-1,40	-7,90	17,60	2,74	10,9	0,00	0,0
2005-01-04 00:00	266	25	100	4,5	18,33	-0,99	1,5	992,50	-1,40	-9,10	17,70	2,74	9,8	0,00	0,0
2005-01-04 00:30	292	25	100	4,5	18,63	-1,19	1,5	992,50	-1,60	-9,34	18,00	2,54	5,6	0,00	0,0
2005-01-04 01:00	295	25	100	3,1	18,93	-1,19	1,5	993,50	-1,60	-4,33	18,30	2,54	5,2	0,00	0,0
2005-01-04 01:30	281	25	100	3,0	19,33	-1,09	1,5	993,50	-1,50	-4,22	18,70	2,64	4,9	0,00	0,0
2005-01-04 02:00	288	25	100	2,8	19,53	-0,99	1,5	994,50	-1,40	-4,11	18,90	2,74	5,4	0,00	0,0
2005-01-04 02:30	300	25	100	0,0	19,63	-0,89	1,5	994,50	-1,30	-0,89	19,00	2,84	4,9	0,51	0,0

Datum	Vindrikt °	Fukt inne Rh%	Fukt ute Rh%	Vindhast m/s	Temp in °C	Temp ute °C	Nb. Mån mm	Tryck Mbar	Daggp °C	Kyleffekt °C	Vix inne °C	Vix ute °C	Vindby m/s	Korr lufttryck	Nederb./dygn mm
2005-01-04 03:00	295	25	100	2,6	19,53	-0,79	1,5	994,50	-1,20	-2,64	18,90	2,94	6,8	0,51	0,0
2005-01-04 03:30	294	25	100	3,9	19,43	-0,79	1,5	995,50	-1,20	-6,40	18,80	2,94	6,8	0,00	0,0
2005-01-04 04:00	296	25	100	3,5	19,23	-0,99	1,5	995,50	-1,40	-5,37	18,60	2,74	7,1	0,00	0,0
2005-01-04 04:30	250	25	100	3,3	19,13	-1,49	1,5	995,50	-1,90	-5,94	18,50	2,24	4,5	0,00	0,0
2005-01-04 05:00	294	25	100	3,0	19,13	-1,59	1,5	995,50	-2,00	-4,77	18,50	2,14	3,7	0,00	0,0
2005-01-04 05:30	284	25	100	2,2	19,23	-1,79	1,5	994,50	-2,20	-1,79	18,60	1,94	5,4	0,00	0,0
2005-01-04 06:00	290	25	100	2,8	19,33	-2,29	1,5	995,50	-2,70	-5,53	18,70	1,44	3,7	0,00	0,0
2005-01-04 06:30	304	25	100	1,2	19,53	-2,69	1,5	994,50	-3,10	-2,69	18,90	1,04	3,5	0,00	0,0
2005-01-04 07:00	282	25	100	3,0	19,73	-2,69	1,5	994,50	-3,10	-5,97	19,10	1,04	3,9	0,00	0,0
2005-01-04 07:30	95	25	100	0,0	19,83	-3,29	1,5	995,50	-3,70	-3,29	19,20	0,44	2,2	0,00	0,0
2005-01-04 08:00	41	25	100	0,0	19,93	-3,59	1,5	995,50	-4,00	-3,59	19,30	0,14	2,0	0,00	0,0
2005-01-04 08:30	50	25	100	0,0	19,83	-3,79	1,5	995,50	-4,20	-3,79	19,20	-0,06	1,4	0,51	0,0
2005-01-04 09:00	128	25	100	0,0	19,83	-4,39	1,5	995,50	-4,79	-4,39	19,20	-0,66	0,0	0,51	0,0
2005-01-04 09:30	128	25	100	0,0	19,73	-4,49	1,5	995,50	-4,89	-4,49	19,10	-0,76	0,0	0,00	0,0
2005-01-04 10:00	117	25	100	0,0	19,73	-4,79	1,5	995,50	-5,19	-4,79	19,10	-1,06	0,0	0,00	0,0
2005-01-04 10:30	95	25	100	0,0	19,63	-5,19	1,5	995,50	-5,59	-5,19	19,00	-1,46	0,0	0,00	0,0
2005-01-04 11:00	95	25	100	0,0	19,63	-5,39	1,5	994,50	-5,79	-5,39	19,00	-1,66	0,0	0,00	0,0
2005-01-04 11:30	95	25	100	0,0	19,63	-5,49	1,5	994,50	-5,89	-5,49	19,00	-1,76	0,0	0,00	0,0
2005-01-04 12:00	99	25	100	0,0	19,53	-4,99	1,5	994,50	-5,39	-4,99	18,90	-1,26	1,6	0,00	0,0
2005-01-04 12:30	92	25	100	1,2	19,43	-4,69	1,5	993,50	-5,09	-4,69	18,80	-0,96	1,6	0,00	0,0
2005-01-04 13:00	110	25	100	2,6	19,43	-4,19	1,5	992,50	-4,59	-6,23	18,80	-0,46	3,0	0,00	0,0
2005-01-04 13:30	120	25	100	2,4	19,33	-3,69	1,5	992,50	-4,10	-5,70	18,70	0,04	4,3	0,00	0,0
2005-01-04 14:00	133	25	93	3,0	19,33	-3,39	1,5	991,50	-4,79	-6,73	18,70	-0,25	4,9	0,00	0,0
2005-01-04 14:30	138	25	93	3,0	19,43	-3,49	1,5	991,50	-4,89	-6,84	18,80	-0,35	5,4	0,00	0,0
2005-01-04 15:00	116	25	92	3,9	19,63	-3,49	1,5	990,50	-5,04	-9,55	19,00	-0,44	5,0	0,00	0,0
2005-01-04 15:30	141	25	94	2,6	19,73	-3,79	1,5	989,50	-5,04	-5,80	19,10	-0,57	4,1	1,02	0,0
2005-01-04 16:00	102	25	94	2,0	19,93	-3,99	1,5	989,50	-5,24	-3,99	19,30	-0,77	3,5	1,02	0,0
2005-01-04 16:30	93	25	97	2,0	20,03	-4,49	1,5	988,50	-5,31	-4,49	19,40	-1,02	3,0	0,00	0,0
2005-01-04 17:00	102	25	99	0,0	20,03	-4,49	1,5	988,50	-5,03	-4,49	19,40	-0,85	2,4	0,00	0,0
2005-01-04 17:30	106	25	100	1,6	19,93	-4,49	1,5	988,50	-4,89	-4,49	19,30	-0,76	2,8	0,00	0,0
2005-01-04 18:00	85	25	100	0,0	19,73	-4,39	1,5	987,50	-4,79	-4,39	19,10	-0,66	2,6	0,00	0,0
2005-01-04 18:30	100	25	100	0,0	19,63	-4,39	1,5	987,50	-4,79	-4,39	19,00	-0,66	2,8	0,00	0,0
2005-01-04 19:00	106	25	100	1,2	19,43	-4,29	1,5	987,50	-4,69	-4,29	18,80	-0,56	2,4	0,00	0,0
2005-01-04 19:30	103	25	100	0,0	19,43	-4,19	1,5	987,50	-4,59	-4,19	18,80	-0,46	2,0	0,00	0,0
2005-01-04 20:00	103	25	100	0,0	19,43	-4,29	1,5	987,50	-4,69	-4,29	18,80	-0,56	0,0	0,00	0,0
2005-01-04 20:30	103	25	100	1,6	19,53	-4,19	1,5	987,50	-4,59	-4,19	18,90	-0,46	2,2	0,00	0,0
2005-01-04 21:00	3	25	100	1,4	19,63	-4,19	1,5	987,50	-4,59	-4,19	19,00	-0,46	2,0	0,00	0,0
2005-01-04 21:30	315	25	100	1,4	19,73	-4,19	1,5	987,50	-4,59	-4,19	19,10	-0,46	2,6	0,00	0,0
2005-01-04 22:00	298	25	100	0,0	19,83	-4,09	1,5	988,50	-4,50	-4,09	19,20	-0,36	5,4	1,52	0,0
2005-01-04 22:30	302	25	100	2,0	19,83	-4,09	1,5	988,50	-4,50	-4,09	19,20	-0,36	3,0	1,52	0,0
2005-01-04 23:00	289	25	100	1,2	19,93	-4,09	1,5	988,50	-4,50	-4,09	19,30	-0,36	2,8	0,00	0,0
2005-01-04 23:30	296	25	100	2,4	19,83	-3,69	1,5	988,50	-4,10	-5,70	19,20	0,04	3,1	0,00	0,0
2005-01-05 00:00	302	25	100	2,8	19,83	-2,99	1,5	989,50	-3,40	-6,30	19,20	0,74	4,3	0,00	0,0
2005-01-05 00:30	318	25	100	1,2	19,83	-2,79	1,5	989,50	-3,20	-2,79	19,20	0,94	3,0	0,00	0,0
2005-01-05 01:00	315	25	100	2,6	19,83	-2,19	1,5	990,50	-2,60	-4,11	19,20	1,54	2,8	0,00	0,0
2005-01-05 01:30	294	25	100	1,4	19,93	-2,09	1,5	990,50	-2,50	-2,09	19,30	1,64	3,0	0,00	0,0
2005-01-05 02:00	293	25	100	2,2	19,93	-1,59	1,5	990,50	-2,00	-1,59	19,30	2,14	3,1	0,00	0,0
2005-01-05 02:30	314	25	100	2,0	19,93	-1,09	1,5	991,50	-1,50	-1,09	19,30	2,64	4,7	0,00	0,0
2005-01-05 03:00	282	25	100	3,1	19,83	-0,99	1,5	991,50	-1,40	-4,11	19,20	2,74	4,1	0,00	0,0
2005-01-05 03:30	283	25	100	3,7	19,83	-1,19	1,5	991,50	-1,60	-6,87	19,20	2,54	4,7	0,00	0,0

Datum	Vindrikt °	Fukt inne Rh%	Fukt ute Rh%	Vindhast m/s	Temp in °C	Temp ute °C	Nb. Mån mm	Tryck Mbar	Daggp °C	Kyleffekt °C	Vix inne °C	Vix ute °C	Vindby m/s	Korr lufttryck	Nederb./dygn mm
2005-01-05 04:00	311	25	100	4,3	19,83	-0,99	1,5	991,50	-1,40	-7,90	19,20	2,74	6,9	0,00	0,0
2005-01-05 04:30	279	25	100	3,5	19,73	-1,19	1,5	992,50	-1,60	-5,60	19,10	2,54	6,4	0,00	0,0
2005-01-05 05:00	295	25	100	4,1	19,63	-1,19	1,5	992,50	-1,60	-8,14	19,00	2,54	6,6	0,00	0,0
2005-01-05 05:30	289	25	100	2,6	19,73	-1,39	1,5	992,50	-1,80	-3,27	19,10	2,34	4,9	0,00	0,0
2005-01-05 06:00	293	25	100	3,7	19,73	-1,29	1,5	992,50	-1,70	-6,99	19,10	2,44	6,0	0,00	0,0
2005-01-05 06:30	277	25	100	4,5	19,73	-1,19	1,5	992,50	-1,60	-9,34	19,10	2,54	5,8	0,00	0,0
2005-01-05 07:00	290	25	100	3,7	19,73	-0,89	1,5	992,50	-1,30	-6,52	19,10	2,84	7,1	0,00	0,0
2005-01-05 07:30	322	25	100	4,5	19,73	-1,19	2,5	992,50	-1,60	-9,34	19,10	2,54	5,8	1,02	1,0
2005-01-05 08:00	333	25	100	3,7	19,73	-1,69	2,5	993,50	-2,10	-7,45	19,10	2,04	5,2	1,02	1,0
2005-01-05 08:30	286	25	100	2,4	19,73	-1,59	2,5	993,50	-2,00	-3,48	19,10	2,14	5,0	0,00	1,0
2005-01-05 09:00	295	25	100	2,6	19,83	-2,09	2,5	994,50	-2,50	-4,01	19,20	1,64	3,7	0,00	1,0
2005-01-05 09:30	296	25	100	2,0	19,83	-2,29	2,5	994,50	-2,70	-2,29	19,20	1,44	3,3	0,00	1,0
2005-01-05 10:00	287	25	100	1,6	19,93	-2,39	2,5	995,50	-2,80	-2,39	19,30	1,34	2,8	0,00	1,0
2005-01-05 10:30	286	25	100	2,0	19,83	-2,09	2,5	995,50	-2,50	-2,09	19,20	1,64	3,1	0,00	1,0
2005-01-05 11:00	307	25	100	1,4	19,73	-2,09	2,5	995,50	-2,50	-2,09	19,10	1,64	3,1	0,00	1,0
2005-01-05 11:30	267	25	100	1,6	19,63	-2,09	2,5	995,50	-2,50	-2,09	19,00	1,64	2,4	0,00	1,0
2005-01-05 12:00	280	25	100	0,0	19,53	-2,59	2,5	995,50	-3,00	-2,59	18,90	1,14	1,8	0,00	1,0
2005-01-05 12:30	279	25	100	0,0	19,43	-2,99	2,5	995,50	-3,40	-2,99	18,80	0,74	1,6	0,00	1,0
2005-01-05 13:00	338	25	100	0,0	19,43	-2,59	2,5	995,50	-3,00	-2,59	18,80	1,14	2,4	0,00	1,0
2005-01-05 13:30	338	25	100	0,0	19,33	-2,79	2,5	995,50	-3,20	-2,79	18,70	0,94	1,4	0,00	1,0
2005-01-05 14:00	271	26	100	1,2	19,33	-3,19	2,5	995,50	-3,60	-3,19	18,74	0,54	2,0	0,00	1,0
2005-01-05 14:30	271	25	100	0,0	19,23	-3,69	2,5	995,50	-4,10	-3,69	18,60	0,04	1,6	0,00	1,0
2005-01-05 15:00	339	26	100	0,0	19,23	-4,39	2,5	996,50	-4,79	-4,39	18,64	-0,66	0,0	0,00	1,0
2005-01-05 15:30	338	25	100	0,0	19,13	-4,29	2,5	996,50	-4,69	-4,29	18,50	-0,56	0,0	0,00	1,0
2005-01-05 16:00	338	25	100	0,0	19,03	-4,69	2,5	996,50	-5,09	-4,69	18,40	-0,96	0,0	0,00	1,0
2005-01-05 16:30	338	25	100	0,0	19,03	-5,49	2,5	996,50	-5,89	-5,49	18,40	-1,76	0,0	0,00	1,0
2005-01-05 17:00	116	25	100	1,2	18,93	-5,89	3,6	996,50	-6,29	-5,89	18,30	-2,16	2,8	1,02	2,0
2005-01-05 17:30	131	25	100	0,0	18,93	-5,89	3,6	996,50	-6,29	-5,89	18,30	-2,16	4,5	1,02	2,0
2005-01-05 18:00	135	25	98	0,0	18,83	-6,49	3,6	996,50	-7,16	-6,49	18,20	-2,94	1,6	0,00	2,0
2005-01-05 18:30	134	25	97	0,0	18,83	-6,89	3,6	995,50	-7,69	-6,89	18,20	-3,42	0,0	0,00	2,0
2005-01-05 19:00	128	25	98	0,0	18,93	-7,09	3,6	995,50	-7,76	-7,09	18,30	-3,54	0,0	0,00	2,0
2005-01-05 19:30	164	25	96	0,0	19,13	-7,19	3,6	995,50	-8,13	-7,19	18,50	-3,81	2,0	0,00	2,0
2005-01-05 20:00	114	26	96	0,0	19,33	-7,39	3,6	995,50	-8,33	-7,39	18,74	-4,01	2,0	0,00	2,0
2005-01-05 20:30	103	25	98	0,0	19,53	-6,79	3,6	994,50	-7,46	-6,79	18,90	-3,24	2,0	0,00	2,0
2005-01-05 21:00	103	25	95	0,0	19,73	-7,69	3,6	995,50	-8,77	-7,69	19,10	-4,39	1,6	0,00	2,0
2005-01-05 21:30	92	25	97	1,4	19,93	-6,99	3,6	994,50	-7,79	-6,99	19,30	-3,52	2,4	0,00	2,0
2005-01-05 22:00	114	25	94	2,0	20,03	-6,39	3,6	993,50	-7,62	-6,39	19,40	-3,17	3,9	0,00	2,0
2005-01-05 22:30	82	25	91	2,2	20,13	-7,09	3,6	993,50	-8,74	-7,09	19,50	-4,12	3,3	0,00	2,0
2005-01-05 23:00	107	25	93	2,8	20,13	-6,49	3,6	992,50	-7,86	-10,12	19,50	-3,36	3,0	0,00	2,0
2005-01-05 23:30	107	25	93	1,6	20,13	-6,99	3,6	992,50	-8,35	-6,99	19,50	-3,86	3,1	0,00	2,0
2005-01-06 00:00	116	25	93	2,6	20,13	-6,79	3,6	991,50	-8,16	-8,97	19,50	-3,66	3,3	0,00	0,0
2005-01-06 00:30	75	25	95	2,6	20,13	-7,19	3,6	991,50	-8,27	-9,39	19,50	-3,89	4,5	0,00	0,0
2005-01-06 01:00	109	25	96	2,2	20,13	-7,09	3,6	990,50	-8,03	-7,09	19,50	-3,71	4,9	0,00	0,0
2005-01-06 01:30	109	25	95	1,6	20,13	-6,99	3,6	990,50	-8,07	-6,99	19,50	-3,69	3,0	0,00	0,0
2005-01-06 02:00	83	25	97	1,6	20,13	-6,79	3,6	990,50	-7,59	-6,79	19,50	-3,32	3,0	0,00	0,0
2005-01-06 02:30	110	25	98	1,6	20,13	-6,39	3,6	990,50	-7,06	-6,39	19,50	-2,84	3,1	0,00	0,0
2005-01-06 03:00	122	25	99	0,0	20,23	-6,29	3,6	990,50	-6,82	-6,29	19,60	-2,65	2,4	0,00	0,0
2005-01-06 03:30	114	25	100	1,6	20,23	-5,89	3,6	990,50	-6,29	-5,89	19,60	-2,16	2,2	0,00	0,0
2005-01-06 04:00	94	25	100	0,0	20,33	-5,49	3,6	989,50	-5,89	-5,49	19,70	-1,76	2,2	0,00	0,0
2005-01-06 04:30	82	25	100	1,2	20,43	-5,49	3,6	990,50	-5,89	-5,49	19,80	-1,76	2,4	0,00	0,0

Datum	Vindrikt °	Fukt inne Rh%	Fukt ute Rh%	Vindhast m/s	Temp in °C	Temp ute °C	Nb. Mån mm	Tryck Mbar	Dagggp °C	Kyleffekt °C	Vix inne °C	Vix ute °C	Vindby m/s	Korr lufttryck	Nederb./dygn mm
2005-01-06 05:00	122	25	100	0,0	20,53	-5,79	3,6	990,50	-6,19	-5,79	19,90	-2,06	1,4	0,00	0,0
2005-01-06 05:30	122	25	100	0,0	20,53	-5,69	3,6	990,50	-6,09	-5,69	19,90	-1,96	0,0	0,00	0,0
2005-01-06 06:00	122	25	100	0,0	20,53	-5,59	3,6	990,50	-5,99	-5,59	19,90	-1,86	0,0	0,00	0,0
2005-01-06 06:30	122	25	100	0,0	20,53	-5,49	3,6	990,50	-5,89	-5,49	19,90	-1,76	0,0	0,00	0,0
2005-01-06 07:00	122	25	100	0,0	20,43	-5,59	3,6	991,50	-5,99	-5,59	19,80	-1,86	0,0	0,00	0,0
2005-01-06 07:30	123	25	100	0,0	20,43	-5,79	3,6	991,50	-6,19	-5,79	19,80	-2,06	1,8	0,00	0,0
2005-01-06 08:00	86	25	100	0,0	20,43	-5,99	3,6	991,50	-6,39	-5,99	19,80	-2,26	1,6	0,00	0,0
2005-01-06 08:30	86	25	100	0,0	20,33	-5,89	3,6	992,50	-6,29	-5,89	19,70	-2,16	1,2	0,00	0,0
2005-01-06 09:00	86	25	100	0,0	20,33	-6,09	3,6	992,50	-6,49	-6,09	19,70	-2,36	0,0	0,00	0,0
2005-01-06 09:30	75	25	100	0,0	20,33	-6,19	3,6	992,50	-6,59	-6,19	19,70	-2,46	2,0	0,00	0,0
2005-01-06 10:00	75	25	100	0,0	20,23	-6,19	4,1	993,50	-6,59	-6,19	19,60	-2,46	0,0	0,51	0,5
2005-01-06 10:30	75	25	100	0,0	20,23	-5,99	4,1	993,50	-6,39	-5,99	19,60	-2,26	0,0	0,51	0,5
2005-01-06 11:00	221	25	100	0,0	20,23	-5,39	4,1	993,50	-5,79	-5,39	19,60	-1,66	2,6	0,00	0,5
2005-01-06 11:30	241	25	100	0,0	20,43	-5,19	4,1	993,50	-5,59	-5,19	19,80	-1,46	1,2	0,00	0,5
2005-01-06 12:00	287	25	100	0,0	20,53	-4,99	4,1	994,50	-5,39	-4,99	19,90	-1,26	1,2	0,00	0,5
2005-01-06 12:30	287	25	100	0,0	20,33	-4,89	4,1	994,50	-5,29	-4,89	19,70	-1,16	0,0	0,00	0,5
2005-01-06 13:00	287	25	100	0,0	20,23	-4,89	4,1	994,50	-5,29	-4,89	19,60	-1,16	1,6	0,00	0,5
2005-01-06 13:30	261	25	100	0,0	19,93	-5,19	4,1	994,50	-5,59	-5,19	19,30	-1,46	1,6	0,00	0,5
2005-01-06 14:00	261	25	100	0,0	19,73	-5,59	4,1	995,50	-5,99	-5,59	19,10	-1,86	0,0	0,00	0,5
2005-01-06 14:30	261	25	100	0,0	19,63	-5,79	4,1	995,50	-6,19	-5,79	19,00	-2,06	1,2	0,00	0,5
2005-01-06 15:00	261	25	99	0,0	19,43	-6,09	4,1	995,50	-6,63	-6,09	18,80	-2,45	1,2	0,00	0,5
2005-01-06 15:30	78	25	100	0,0	19,33	-6,19	4,1	995,50	-6,59	-6,19	18,70	-2,46	1,8	0,00	0,5
2005-01-06 16:00	78	25	100	0,0	19,23	-6,29	4,6	995,50	-6,69	-6,29	18,60	-2,56	2,0	0,51	1,0
2005-01-06 16:30	78	25	100	0,0	19,13	-6,69	4,6	995,50	-7,09	-6,69	18,50	-2,96	0,0	0,51	1,0
2005-01-06 17:00	81	25	100	0,0	19,03	-6,39	4,6	995,50	-6,79	-6,39	18,40	-2,66	2,0	0,00	1,0
2005-01-06 17:30	98	25	99	0,0	19,03	-7,09	4,6	995,50	-7,62	-7,09	18,40	-3,45	2,0	0,00	1,0
2005-01-06 18:00	91	25	97	0,0	19,03	-7,49	4,6	995,50	-8,29	-7,49	18,40	-4,02	1,6	0,00	1,0
2005-01-06 18:30	124	25	98	0,0	19,13	-7,49	4,6	994,50	-8,15	-7,49	18,50	-3,94	2,0	0,00	1,0
2005-01-06 19:00	91	25	99	1,6	19,23	-6,89	4,6	994,50	-7,42	-6,89	18,60	-3,25	2,8	0,00	1,0
2005-01-06 19:30	104	25	100	1,2	19,33	-6,59	4,6	994,50	-6,99	-6,59	18,70	-2,86	2,4	0,00	1,0
2005-01-06 20:00	113	25	97	0,0	19,43	-6,69	4,6	993,50	-7,50	-6,69	18,80	-3,22	3,0	0,00	1,0
2005-01-06 20:30	137	25	96	2,0	19,53	-6,79	4,6	993,50	-7,73	-6,79	18,90	-3,41	3,5	0,00	1,0
2005-01-06 21:00	125	25	95	3,3	19,63	-5,99	4,6	992,50	-7,08	-11,02	19,00	-2,69	4,9	0,00	1,0
2005-01-06 21:30	147	25	95	3,7	19,63	-5,49	4,6	991,50	-6,58	-11,89	19,00	-2,19	5,2	0,00	1,0
2005-01-06 22:00	123	25	91	4,5	19,43	-4,59	4,6	990,50	-6,27	-13,56	18,80	-1,62	7,7	0,00	1,0
2005-01-06 22:30	132	25	90	4,7	19,23	-4,19	4,6	989,50	-6,03	-13,06	18,60	-1,30	6,8	0,00	1,0
2005-01-06 23:00	144	25	91	4,9	19,13	-3,79	4,6	988,50	-5,48	-12,57	18,50	-0,82	6,4	0,00	1,0
2005-01-06 23:30	135	25	95	3,9	19,03	-4,09	4,6	988,50	-5,20	-10,25	18,40	-0,79	7,1	0,00	1,0
2005-01-07 00:00	147	25	100	5,2	19,13	-4,09	4,6	986,50	-4,50	-13,68	18,50	-0,36	6,4	0,00	0,0
2005-01-07 00:30	146	25	100	5,0	19,43	-3,19	4,6	985,50	-3,60	-12,55	18,80	0,54	8,1	0,00	0,0
2005-01-07 01:00	173	25	100	6,6	19,83	-2,49	4,6	984,50	-2,90	-13,80	19,20	1,24	9,0	0,00	0,0
2005-01-07 01:30	155	25	100	6,6	20,03	-2,19	4,6	983,50	-2,60	-13,40	19,40	1,54	8,9	0,00	0,0
2005-01-07 02:00	152	25	100	3,3	20,03	-1,99	4,6	982,50	-2,40	-6,50	19,40	1,74	8,5	0,00	0,0
2005-01-07 02:30	160	25	100	4,9	19,83	-1,69	4,6	982,50	-2,10	-9,96	19,20	2,04	8,1	0,00	0,0
2005-01-07 03:00	155	24	100	4,1	19,53	-1,79	4,6	982,50	-2,20	-8,86	18,87	1,94	7,3	0,00	0,0
2005-01-07 03:30	123	25	100	5,8	19,53	-1,89	4,6	981,50	-2,30	-11,61	18,90	1,84	5,8	0,00	0,0
2005-01-07 04:00	144	25	100	3,3	19,53	-1,99	4,6	981,50	-2,40	-6,50	18,90	1,74	5,4	0,00	0,0
2005-01-07 04:30	137	25	100	4,5	19,53	-1,69	4,6	980,50	-2,10	-9,96	18,90	2,04	6,2	0,00	0,0
2005-01-07 05:00	132	25	100	3,1	19,63	-1,79	4,6	980,50	-2,20	-4,99	19,00	1,94	5,6	0,00	0,0
2005-01-07 05:30	150	25	100	4,3	19,83	-1,59	4,6	979,50	-2,00	-8,62	19,20	2,14	4,9	0,00	0,0

Datum	Vindrikt °	Fukt inne Rh%	Fukt ute Rh%	Vindhast m/s	Temp in °C	Temp ute °C	Nb. Mån mm	Tryck Mbar	Dagggp °C	Kyleffekt °C	Vix inne °C	Vix ute °C	Vindby m/s	Korr lufttryck	Nederb./dygn mm
2005-01-07 06:00	191	25	100	2,4	19,93	-1,39	4,6	979,50	-1,80	-3,27	19,30	2,34	6,0	0,00	0,0
2005-01-07 06:30	179	25	100	3,0	19,83	-1,29	4,6	979,50	-1,70	-4,44	19,20	2,44	5,0	0,00	0,0
2005-01-07 07:00	156	25	100	2,2	19,93	-1,09	4,6	979,50	-1,50	-1,09	19,30	2,64	6,2	0,00	0,0
2005-01-07 07:30	178	25	100	3,0	19,93	-1,29	4,6	979,50	-1,70	-4,44	19,30	2,44	4,3	0,00	0,0
2005-01-07 08:00	197	25	100	4,5	19,83	-1,09	5,1	979,50	-1,50	-9,22	19,20	2,64	5,8	0,51	0,5
2005-01-07 08:30	203	25	100	1,4	19,73	-0,99	5,1	979,50	-1,40	-0,99	19,10	2,74	4,3	0,51	0,5
2005-01-07 09:00	188	25	100	2,4	19,63	-0,69	5,1	978,50	-1,10	-2,53	19,00	3,04	4,7	0,00	0,5
2005-01-07 09:30	183	25	100	1,4	19,63	-0,79	5,1	978,50	-1,20	-0,79	19,00	2,94	3,3	0,00	0,5
2005-01-07 10:00	169	25	100	1,4	19,63	-0,59	5,1	978,50	-1,00	-0,59	19,00	3,14	2,0	0,00	0,5
2005-01-07 10:30	233	25	100	0,0	19,53	-0,19	5,6	978,50	-0,60	-0,19	18,90	3,54	3,0	0,51	1,0
2005-01-07 11:00	218	25	100	0,0	19,53	-0,39	5,6	978,50	-0,80	-0,39	18,90	3,34	0,0	0,51	1,0
2005-01-07 11:30	164	25	100	0,0	19,43	-0,29	5,6	978,50	-0,70	-0,29	18,80	3,44	2,0	0,00	1,0
2005-01-07 12:00	161	25	100	0,0	19,43	0,01	5,6	977,49	-0,41	0,01	18,80	3,74	10,4	0,00	1,0
2005-01-07 12:30	162	25	100	0,0	19,43	0,11	5,6	977,49	-0,31	0,11	18,80	3,84	0,0	0,00	1,0
2005-01-07 13:00	162	25	100	0,0	19,33	0,21	5,6	977,49	-0,21	0,21	18,70	3,94	0,0	0,00	1,0
2005-01-07 13:30	162	25	100	0,0	19,33	0,11	5,6	977,49	-0,31	0,11	18,70	3,84	0,0	0,00	1,0
2005-01-07 14:00	293	25	100	1,6	19,33	0,01	5,6	978,50	-0,41	0,01	18,70	3,74	2,4	0,00	1,0
2005-01-07 14:30	247	25	100	1,6	19,33	-0,39	5,6	978,50	-0,80	-0,39	18,70	3,34	2,0	0,00	1,0
2005-01-07 15:00	276	25	100	2,0	19,23	-0,09	5,6	978,50	-0,51	-0,09	18,60	3,64	3,3	0,00	1,0
2005-01-07 15:30	267	25	100	2,6	19,13	-0,09	5,6	978,50	-0,51	-1,90	18,50	3,64	3,7	0,00	1,0
2005-01-07 16:00	303	25	100	3,1	19,13	-0,09	5,6	978,50	-0,51	-3,13	18,50	3,64	5,2	0,00	1,0
2005-01-07 16:30	186	25	100	0,0	19,03	-0,29	5,6	978,50	-0,70	-0,29	18,40	3,44	3,9	0,00	1,0
2005-01-07 17:00	182	25	100	1,8	19,03	-0,09	5,6	978,50	-0,51	-0,09	18,40	3,64	4,7	0,00	1,0
2005-01-07 17:30	258	25	98	4,1	18,93	0,31	5,6	979,50	-0,39	-6,33	18,30	3,87	4,5	0,00	1,0
2005-01-07 18:00	239	25	97	3,0	18,93	0,41	5,6	978,50	-0,44	-2,58	18,30	3,89	5,4	0,00	1,0
2005-01-07 18:30	228	25	86	3,0	18,83	0,92	5,6	978,50	-1,64	-2,03	18,20	3,49	9,8	0,00	1,0
2005-01-07 19:00	246	25	89	3,3	18,83	0,82	5,6	979,50	-1,26	-3,34	18,20	3,63	8,9	0,00	1,0
2005-01-07 19:30	282	25	89	2,8	18,73	0,82	5,6	979,50	-1,26	-2,14	18,10	3,63	9,8	0,00	1,0
2005-01-07 20:00	324	25	90	6,2	18,73	0,92	5,6	980,50	-1,00	-8,67	18,10	3,81	10,8	0,00	1,0
2005-01-07 20:30	303	25	91	6,0	18,73	0,72	5,6	980,50	-1,04	-8,93	18,10	3,69	10,6	0,00	1,0
2005-01-07 21:00	272	25	90	7,1	18,53	0,72	5,6	980,50	-1,20	-10,27	17,90	3,61	14,6	0,00	1,0
2005-01-07 21:30	255	25	84	6,4	18,33	0,61	5,6	981,50	-2,27	-9,71	17,70	3,04	12,8	0,00	1,0
2005-01-07 22:00	319	25	83	6,0	18,13	0,61	5,6	981,50	-2,44	-9,06	17,50	2,97	12,5	0,00	1,0
2005-01-07 22:30	259	25	79	6,8	17,93	0,61	5,6	982,50	-3,13	-10,41	17,30	2,67	15,3	0,00	1,0
2005-01-07 23:00	252	25	82	3,3	17,93	0,31	5,6	983,50	-2,90	-3,90	17,30	2,59	10,6	0,00	1,0
2005-01-07 23:30	258	25	86	2,0	18,03	-0,19	5,6	984,50	-2,72	-0,19	17,40	2,39	6,2	0,00	1,0
2005-01-08 00:00	302	25	87	1,8	18,53	-0,09	5,6	984,50	-2,46	-0,09	17,90	2,57	5,0	0,00	0,0
2005-01-08 00:30	291	25	88	1,6	19,03	-0,29	5,6	985,50	-2,50	-0,29	18,40	2,45	4,3	0,00	0,0
2005-01-08 01:00	295	25	88	2,0	19,43	-0,19	5,6	984,50	-2,40	-0,19	18,80	2,55	5,4	0,00	0,0
2005-01-08 01:30	285	25	91	3,3	19,73	-0,29	5,6	984,50	-2,03	-4,58	19,10	2,69	4,9	0,00	0,0
2005-01-08 02:00	266	25	90	0,0	19,83	-0,49	5,6	985,50	-2,38	-0,49	19,20	2,41	5,0	0,00	0,0
2005-01-08 02:30	274	25	91	0,0	19,83	-0,89	5,6	985,50	-2,62	-0,89	19,20	2,09	1,4	0,00	0,0
2005-01-08 03:00	274	25	94	0,0	19,83	-1,99	5,6	984,50	-3,26	-1,99	19,20	1,23	1,6	0,00	0,0
2005-01-08 03:30	274	25	95	0,0	19,73	-2,59	5,6	984,50	-3,71	-2,59	19,10	0,71	2,0	0,00	0,0
2005-01-08 04:00	69	25	97	0,0	19,63	-3,09	5,6	984,50	-3,92	-3,09	19,00	0,38	1,6	0,00	0,0
2005-01-08 04:30	87	25	98	0,0	19,53	-2,69	5,6	984,50	-3,38	-2,69	18,90	0,87	2,0	0,00	0,0
2005-01-08 05:00	95	25	99	0,0	19,53	-2,89	5,6	983,50	-3,44	-2,89	18,90	0,75	1,6	0,00	0,0
2005-01-08 05:30	98	25	100	1,6	19,63	-2,69	5,6	983,50	-3,10	-2,69	19,00	1,04	2,2	0,00	0,0
2005-01-08 06:00	83	25	100	2,4	19,73	-2,59	5,6	983,50	-3,00	-4,54	19,10	1,14	2,8	0,00	0,0
2005-01-08 06:30	62	25	99	0,0	19,83	-3,09	5,6	982,50	-3,64	-3,09	19,20	0,55	2,8	0,00	0,0

Datum	Vindrikt °	Fukt inne Rh%	Fukt ute Rh%	Vindhast m/s	Temp in °C	Temp ute °C	Nb. Mån mm	Tryck Mbar	Dagggp °C	Kyleffekt °C	Vix inne °C	Vix ute °C	Vindby m/s	Korr lufttryck	Nederb./dygn mm
2005-01-08 07:00	87	25	95	1,4	19,93	-3,19	5,6	982,50	-4,30	-3,19	19,30	0,11	2,2	0,00	0,0
2005-01-08 07:30	95	25	93	1,6	20,03	-3,59	5,6	982,50	-4,99	-3,59	19,40	-0,45	2,4	0,00	0,0
2005-01-08 08:00	101	25	92	1,2	20,03	-3,29	5,6	982,50	-4,84	-3,29	19,40	-0,24	2,4	0,00	0,0
2005-01-08 08:30	100	25	92	1,6	20,03	-3,49	5,6	982,50	-5,04	-3,49	19,40	-0,44	2,8	0,00	0,0
2005-01-08 09:00	95	25	93	1,6	20,03	-3,79	5,6	982,50	-5,19	-3,79	19,40	-0,65	3,0	0,00	0,0
2005-01-08 09:30	101	25	93	2,8	19,93	-3,39	5,6	981,50	-4,79	-6,73	19,30	-0,25	3,0	0,00	0,0
2005-01-08 10:00	109	25	93	1,6	19,83	-3,39	5,6	981,50	-4,79	-3,39	19,20	-0,25	2,6	0,00	0,0
2005-01-08 10:30	84	25	92	0,0	19,73	-3,39	6,1	980,50	-4,94	-3,39	19,10	-0,34	1,8	0,51	0,5
2005-01-08 11:00	88	25	92	0,0	19,53	-3,49	6,1	980,50	-5,04	-3,49	18,90	-0,44	1,6	0,51	0,5
2005-01-08 11:30	94	25	93	0,0	19,43	-3,49	6,1	979,50	-4,89	-3,49	18,80	-0,35	1,4	0,00	0,5
2005-01-08 12:00	112	25	93	2,6	19,43	-2,89	7,6	979,50	-4,30	-4,85	18,80	0,25	2,8	1,52	2,0
2005-01-08 12:30	92	25	94	2,4	19,43	-3,59	7,6	978,50	-4,84	-5,59	18,80	-0,37	3,1	1,52	2,0
2005-01-08 13:00	74	25	94	2,2	19,43	-3,19	7,6	978,50	-4,45	-3,19	18,80	0,03	2,6	0,00	2,0
2005-01-08 13:30	75	25	96	1,8	19,43	-3,29	7,6	977,49	-4,26	-3,29	18,80	0,10	2,8	0,00	2,0
2005-01-08 14:00	106	25	97	1,6	19,53	-3,19	7,6	976,49	-4,02	-3,19	18,90	0,28	3,0	0,00	2,0
2005-01-08 14:30	75	25	99	2,0	19,53	-3,19	7,6	975,49	-3,74	-3,19	18,90	0,45	3,7	0,00	2,0
2005-01-08 15:00	96	25	100	1,2	19,53	-3,49	7,6	974,49	-3,90	-3,49	18,90	0,24	3,5	0,00	2,0
2005-01-08 15:30	79	25	99	1,4	19,53	-3,19	7,6	973,49	-3,74	-3,19	18,90	0,45	2,8	0,00	2,0
2005-01-08 16:00	146	25	99	1,6	19,43	-3,59	7,6	973,49	-4,13	-3,59	18,80	0,05	2,4	0,00	2,0
2005-01-08 16:30	195	25	99	1,2	19,33	-3,79	7,6	972,49	-4,33	-3,79	18,70	-0,15	2,4	0,00	2,0
2005-01-08 17:00	244	25	100	0,0	19,23	-4,69	7,6	971,49	-5,09	-4,69	18,60	-0,96	2,8	0,00	2,0
2005-01-08 17:30	258	25	100	1,4	19,23	-4,89	7,6	970,49	-5,29	-4,89	18,60	-1,16	3,3	0,00	2,0
2005-01-08 18:00	207	25	100	1,6	19,23	-5,09	7,6	969,49	-5,49	-5,09	18,60	-1,36	3,3	0,00	2,0
2005-01-08 18:30	239	26	100	1,8	19,33	-5,49	7,6	968,49	-5,89	-5,49	18,74	-1,76	4,5	0,00	2,0
2005-01-08 19:00	293	26	100	2,0	19,43	-5,39	7,6	968,49	-5,79	-5,39	18,84	-1,66	4,5	0,00	2,0
2005-01-08 19:30	321	25	100	3,1	19,63	-4,99	7,6	967,49	-5,39	-8,48	19,00	-1,26	4,7	0,00	2,0
2005-01-08 20:00	278	25	100	2,2	19,63	-4,79	7,6	967,49	-5,19	-4,79	19,00	-1,06	4,5	0,00	2,0
2005-01-08 20:30	213	25	100	1,8	19,73	-4,49	10,2	966,49	-4,89	-4,49	19,10	-0,76	4,3	2,54	4,6
2005-01-08 21:00	12	25	100	2,4	19,73	-4,29	10,2	966,49	-4,69	-6,33	19,10	-0,56	4,7	2,54	4,6
2005-01-08 21:30	169	25	100	2,0	19,63	-4,09	11,2	966,49	-4,50	-4,09	19,00	-0,36	4,3	1,02	5,6
2005-01-08 22:00	3	26	100	4,5	19,53	-3,89	11,2	967,49	-4,30	-12,69	18,94	-0,16	6,0	1,02	5,6
2005-01-08 22:30	293	26	100	3,1	19,43	-4,09	11,2	967,49	-4,50	-7,50	18,84	-0,36	6,0	0,00	5,6
2005-01-08 23:00	219	26	100	2,2	19,43	-4,09	11,2	967,49	-4,50	-4,09	18,84	-0,36	6,8	0,00	5,6
2005-01-08 23:30	325	26	100	3,5	19,73	-4,09	11,2	968,49	-4,50	-8,88	19,14	-0,36	6,0	0,00	5,6
2005-01-09 00:00	342	26	100	3,7	20,13	-3,89	11,2	969,49	-4,30	-10,02	19,54	-0,16	6,9	0,00	0,0
2005-01-09 00:30	301	26	100	2,2	20,43	-3,79	11,2	969,49	-4,20	-3,79	19,84	-0,06	5,2	0,00	0,0
2005-01-09 01:00	335	25	100	5,6	20,53	-3,79	11,2	970,49	-4,20	-14,04	19,90	-0,06	6,9	0,00	0,0
2005-01-09 01:30	328	26	100	3,5	20,43	-3,69	12,2	971,49	-4,10	-8,42	19,84	0,04	9,4	1,02	1,0
2005-01-09 02:00	331	25	100	2,0	20,23	-3,59	12,2	972,49	-4,00	-3,59	19,60	0,14	6,2	1,02	1,0
2005-01-09 02:30	3	25	100	3,5	20,03	-3,59	12,2	972,49	-4,00	-8,31	19,40	0,14	6,8	0,00	1,0
2005-01-09 03:00	334	25	100	3,3	19,93	-3,49	12,2	973,49	-3,90	-8,20	19,30	0,24	6,9	0,00	1,0
2005-01-09 03:30	335	25	100	2,6	19,93	-3,29	12,2	974,49	-3,70	-5,28	19,30	0,44	5,2	0,00	1,0
2005-01-09 04:00	307	25	100	1,8	20,03	-3,29	12,2	974,49	-3,70	-3,29	19,40	0,44	4,3	0,00	1,0
2005-01-09 04:30	302	25	100	2,2	20,13	-3,19	12,2	975,49	-3,60	-3,19	19,50	0,54	3,3	0,00	1,0
2005-01-09 05:00	307	25	100	1,6	20,33	-3,19	12,2	975,49	-3,60	-3,19	19,70	0,54	2,6	0,00	1,0
2005-01-09 05:30	296	26	100	0,0	20,43	-3,19	12,2	976,49	-3,60	-3,19	19,84	0,54	2,2	0,00	1,0
2005-01-09 06:00	287	25	100	0,0	20,53	-3,19	12,2	977,49	-3,60	-3,19	19,90	0,54	1,6	0,00	1,0
2005-01-09 06:30	287	25	100	0,0	20,43	-3,19	12,2	978,50	-3,60	-3,19	19,80	0,54	0,0	0,00	1,0
2005-01-09 07:00	287	25	100	0,0	20,33	-3,09	12,2	978,50	-3,50	-3,09	19,70	0,64	0,0	0,00	1,0
2005-01-09 07:30	287	25	100	0,0	20,33	-2,99	12,2	979,50	-3,40	-2,99	19,70	0,74	0,0	0,00	1,0

Datum	Vindrikt °	Fukt inne Rh%	Fukt ute Rh%	Vindhast m/s	Temp in °C	Temp ute °C	Nb. Mån mm	Tryck Mbar	Dagggp °C	Kyleffekt °C	Vix inne °C	Vix ute °C	Vindby m/s	Korr lufttryck	Nederb./dygn mm
2005-01-09 08:00	287	25	100	0,0	20,23	-2,99	12,2	979,50	-3,40	-2,99	19,60	0,74	0,0	0,00	1,0
2005-01-09 08:30	288	25	100	0,0	20,13	-2,89	12,2	980,50	-3,30	-2,89	19,50	0,84	0,0	0,00	1,0
2005-01-09 09:00	295	25	100	0,0	20,03	-2,99	12,2	981,50	-3,40	-2,99	19,40	0,74	0,0	0,00	1,0
2005-01-09 09:30	295	25	100	0,0	20,03	-3,09	12,2	981,50	-3,50	-3,09	19,40	0,64	0,0	0,00	1,0
2005-01-09 10:00	295	25	100	0,0	20,03	-3,19	12,2	982,50	-3,60	-3,19	19,40	0,54	0,0	0,00	1,0
2005-01-09 10:30	295	25	100	0,0	19,93	-3,59	12,2	982,50	-4,00	-3,59	19,30	0,14	0,0	0,00	1,0
2005-01-09 11:00	295	25	100	0,0	19,93	-3,19	12,2	983,50	-3,60	-3,19	19,30	0,54	0,0	0,00	1,0
2005-01-09 11:30	301	25	100	0,0	19,93	-2,79	12,2	983,50	-3,20	-2,79	19,30	0,94	0,0	0,00	1,0
2005-01-09 12:00	248	25	100	0,0	19,83	-2,99	12,2	984,50	-3,40	-2,99	19,20	0,74	0,0	0,00	1,0
2005-01-09 12:30	286	25	100	1,6	19,73	-2,59	12,2	984,50	-3,00	-2,59	19,10	1,14	2,4	0,00	1,0
2005-01-09 13:00	285	25	100	1,4	19,53	-2,59	12,2	985,50	-3,00	-2,59	18,90	1,14	2,2	0,00	1,0
2005-01-09 13:30	300	26	100	2,0	19,43	-1,99	12,2	986,50	-2,40	-1,99	18,84	1,74	3,1	0,00	1,0
2005-01-09 14:00	291	26	100	1,6	19,23	-1,89	12,2	987,50	-2,30	-1,89	18,64	1,84	3,3	0,00	1,0
2005-01-09 14:30	295	26	100	1,8	19,13	-1,69	12,2	988,50	-2,10	-1,69	18,54	2,04	3,0	0,00	1,0
2005-01-09 15:00	262	26	100	2,0	19,13	-1,89	12,2	988,50	-2,30	-1,89	18,54	1,84	2,8	0,00	1,0
2005-01-09 15:30	266	26	100	1,2	19,13	-1,89	12,2	989,50	-2,30	-1,89	18,54	1,84	3,0	0,00	1,0
2005-01-09 16:00	263	26	100	1,6	19,23	-1,69	12,2	989,50	-2,10	-1,69	18,64	2,04	2,6	0,00	1,0
2005-01-09 16:30	307	26	100	3,1	19,33	-1,79	12,2	990,50	-2,20	-4,99	18,74	1,94	3,7	0,00	1,0
2005-01-09 17:00	290	26	100	1,6	19,43	-1,79	12,2	990,50	-2,20	-1,79	18,84	1,94	4,3	0,00	1,0
2005-01-09 17:30	305	25	100	2,6	19,63	-1,69	12,7	991,50	-2,10	-3,59	19,00	2,04	4,1	0,51	1,5
2005-01-09 18:00	315	25	100	0,0	19,73	-2,19	12,7	991,50	-2,60	-2,19	19,10	1,54	3,9	0,51	1,5
2005-01-09 18:30	287	25	100	2,8	19,83	-2,29	12,7	992,50	-2,70	-5,53	19,20	1,44	3,3	0,00	1,5
2005-01-09 19:00	305	25	100	2,0	19,83	-2,29	12,7	992,50	-2,70	-2,29	19,20	1,44	3,3	0,00	1,5
2005-01-09 19:30	301	25	99	1,6	19,73	-2,59	12,7	993,50	-3,14	-2,59	19,10	1,06	3,9	0,00	1,5
2005-01-09 20:00	277	25	99	1,8	19,63	-2,39	12,7	993,50	-2,94	-2,39	19,00	1,26	4,1	0,00	1,5
2005-01-09 20:30	265	26	98	1,6	19,53	-3,09	12,7	993,50	-3,78	-3,09	18,94	0,47	2,8	0,00	1,5
2005-01-09 21:00	208	25	98	1,6	19,33	-2,89	12,7	994,50	-3,58	-2,89	18,70	0,67	3,9	0,00	1,5
2005-01-09 21:30	207	25	96	0,0	19,43	-4,29	12,7	994,50	-5,25	-4,29	18,80	-0,90	1,4	0,00	1,5
2005-01-09 22:00	134	26	98	1,4	19,53	-4,69	12,7	995,50	-5,37	-4,69	18,94	-1,13	1,8	0,00	1,5
2005-01-09 22:30	134	25	99	0,0	19,63	-4,89	12,7	995,50	-5,43	-4,89	19,00	-1,25	1,8	0,00	1,5
2005-01-09 23:00	129	25	100	0,0	19,83	-5,19	12,7	995,50	-5,59	-5,19	19,20	-1,46	2,6	0,00	1,5
2005-01-09 23:30	129	25	99	0,0	20,03	-5,89	12,7	995,50	-6,43	-5,89	19,40	-2,25	0,0	0,00	1,5
2005-01-10 00:00	177	25	99	0,0	20,13	-5,59	12,7	995,50	-6,13	-5,59	19,50	-1,95	2,0	0,00	0,0
2005-01-10 00:30	174	25	100	0,0	20,23	-5,29	12,7	995,50	-5,69	-5,29	19,60	-1,56	1,6	0,00	0,0
2005-01-10 01:00	109	25	95	1,4	20,23	-5,99	12,7	996,50	-7,08	-5,99	19,60	-2,69	2,0	0,00	0,0
2005-01-10 01:30	99	25	96	0,0	20,23	-5,89	12,7	996,50	-6,84	-5,89	19,60	-2,51	1,8	0,00	0,0
2005-01-10 02:00	104	25	94	0,0	20,23	-6,19	12,7	996,50	-7,42	-6,19	19,60	-2,97	2,0	0,00	0,0
2005-01-10 02:30	161	25	94	1,2	20,13	-6,39	12,7	995,50	-7,62	-6,39	19,50	-3,17	2,6	0,00	0,0
2005-01-10 03:00	95	25	93	0,0	20,13	-6,39	12,7	995,50	-7,76	-6,39	19,50	-3,26	2,6	0,00	0,0
2005-01-10 03:30	115	25	91	1,2	20,13	-6,29	12,7	995,50	-7,95	-6,29	19,50	-3,32	2,2	0,00	0,0
2005-01-10 04:00	140	25	90	2,6	20,13	-6,19	12,7	995,50	-8,00	-8,34	19,50	-3,30	2,6	0,00	0,0
2005-01-10 04:30	108	25	91	1,8	20,13	-5,89	12,7	994,50	-7,56	-5,89	19,50	-2,92	2,2	0,00	0,0
2005-01-10 05:00	116	25	90	0,0	20,13	-5,89	12,7	994,50	-7,70	-5,89	19,50	-3,00	3,3	0,00	0,0
2005-01-10 05:30	117	25	90	0,0	20,13	-5,69	12,7	993,50	-7,51	-5,69	19,50	-2,80	2,4	0,00	0,0
2005-01-10 06:00	93	25	92	1,4	20,13	-6,39	12,7	992,50	-7,90	-6,39	19,50	-3,34	2,8	0,00	0,0
2005-01-10 06:30	92	25	94	1,8	20,23	-6,49	12,7	992,50	-7,72	-6,49	19,60	-3,27	3,3	0,00	0,0
2005-01-10 07:00	100	25	95	2,0	20,33	-6,49	14,2	991,50	-7,57	-6,49	19,70	-3,19	3,3	1,52	1,5
2005-01-10 07:30	84	25	99	3,9	20,33	-5,59	14,2	991,50	-6,13	-12,00	19,70	-1,95	4,9	0,00	1,5
2005-01-10 08:00	93	25	100	2,8	20,33	-5,69	14,2	990,50	-6,09	-9,25	19,70	-1,96	4,7	0,00	1,5
2005-01-10 08:30	92	25	100	3,3	20,43	-5,89	14,2	988,50	-6,29	-10,91	19,80	-2,16	4,7	0,00	1,5

Datum	Vindrikt °	Fukt inne Rh%	Fukt ute Rh%	Vindhast m/s	Temp in °C	Temp ute °C	Nb. Män mm	Tryck Mbar	Daggp °C	Kyleffekt °C	Vix inne °C	Vix ute °C	Vindby m/s	Korr lufttryck	Nederb./dygn mm
2005-01-10 09:00	126	25	100	3,1	20,43	-5,79	14,2	988,50	-6,19	-9,36	19,80	-2,06	4,7	0,00	1,5
2005-01-10 09:30	94	25	100	2,2	20,43	-5,19	14,2	986,50	-5,59	-5,19	19,80	-1,46	5,2	0,00	1,5
2005-01-10 10:00	124	25	100	3,5	20,43	-4,79	14,2	985,50	-5,19	-9,67	19,80	-1,06	6,4	0,00	1,5
2005-01-10 10:30	121	25	100	3,3	20,33	-4,09	14,2	984,50	-4,50	-8,88	19,70	-0,36	7,1	0,00	1,5
2005-01-10 11:00	91	25	100	3,5	20,33	-3,69	14,2	983,50	-4,10	-8,42	19,70	0,04	6,4	0,00	1,5
2005-01-10 11:30	114	25	100	3,3	20,23	-3,39	14,2	982,50	-3,80	-8,09	19,60	0,34	6,0	0,00	1,5
2005-01-10 12:00	119	25	100	4,7	20,23	-2,89	15,7	982,50	-3,30	-11,45	19,60	0,84	6,8	1,52	3,0
2005-01-10 12:30	119	25	100	2,8	20,23	-2,49	15,7	981,50	-2,90	-5,75	19,60	1,24	6,8	1,52	3,0
2005-01-10 13:00	125	25	100	3,7	20,13	-2,09	15,7	980,50	-2,50	-7,92	19,50	1,64	5,8	0,00	3,0
2005-01-10 13:30	129	25	100	4,3	20,23	-1,69	15,7	979,50	-2,10	-8,74	19,60	2,04	6,6	0,00	3,0
2005-01-10 14:00	133	25	100	4,7	20,23	-1,29	15,7	979,50	-1,70	-9,47	19,60	2,44	6,0	0,00	3,0
2005-01-10 14:30	139	25	100	3,7	20,23	-0,89	17,3	978,50	-1,30	-6,52	19,60	2,84	5,4	1,52	4,6
2005-01-10 15:00	129	25	100	3,1	20,23	-0,59	17,3	978,50	-1,00	-3,67	19,60	3,14	4,7	1,52	4,6
2005-01-10 15:30	132	25	100	3,7	20,23	-0,49	17,3	977,49	-0,90	-6,05	19,60	3,24	4,9	0,00	4,6
2005-01-10 16:00	135	25	100	1,4	20,13	-0,49	17,3	977,49	-0,90	-0,49	19,50	3,24	3,9	0,00	4,6
2005-01-10 16:30	116	25	100	1,4	19,93	-0,69	17,3	977,49	-1,10	-0,69	19,30	3,04	2,6	0,00	4,6
2005-01-10 17:00	116	25	100	0,0	19,83	-1,39	17,3	977,49	-1,80	-1,39	19,20	2,34	1,2	0,00	4,6
2005-01-10 17:30	141	25	100	0,0	19,63	-1,19	17,3	978,50	-1,60	-1,19	19,00	2,54	0,0	0,00	4,6
2005-01-10 18:00	141	25	100	0,0	19,53	-1,29	18,8	978,50	-1,70	-1,29	18,90	2,44	4,5	1,52	6,1
2005-01-10 18:30	141	25	100	0,0	19,43	-1,39	18,8	978,50	-1,80	-1,39	18,80	2,34	0,0	1,52	6,1
2005-01-10 19:00	141	25	100	0,0	19,43	-2,19	18,8	979,50	-2,60	-2,19	18,80	1,54	0,0	0,00	6,1
2005-01-10 19:30	141	26	100	0,0	19,53	-2,19	18,8	979,50	-2,60	-2,19	18,94	1,54	0,0	0,00	6,1
2005-01-10 20:00	141	26	100	0,0	19,53	-2,29	18,8	979,50	-2,70	-2,29	18,94	1,44	0,0	0,00	6,1
2005-01-10 20:30	141	26	100	0,0	19,53	-1,89	18,8	980,50	-2,30	-1,89	18,94	1,84	1,8	0,00	6,1
2005-01-10 21:00	141	25	100	0,0	19,53	-2,09	18,8	981,50	-2,50	-2,09	18,90	1,64	0,0	0,00	6,1
2005-01-10 21:30	323	25	100	2,0	19,53	-1,79	18,8	982,50	-2,20	-1,79	18,90	1,94	2,4	0,00	6,1
2005-01-10 22:00	307	25	100	1,6	19,63	-0,49	18,8	983,50	-0,90	-0,49	19,00	3,24	4,1	0,00	6,1
2005-01-10 22:30	309	25	100	0,0	19,73	-1,19	18,8	984,50	-1,60	-1,19	19,10	2,54	1,8	0,00	6,1
2005-01-10 23:00	281	25	100	2,8	19,83	-0,69	18,8	984,50	-1,10	-3,78	19,20	3,04	5,0	0,00	6,1
2005-01-10 23:30	244	25	100	0,0	19,93	-0,39	18,8	985,50	-0,80	-0,39	19,30	3,34	3,9	0,00	6,1
2005-01-11 00:00	239	25	100	4,3	19,93	0,72	18,8	986,50	0,29	-5,85	19,30	4,44	6,9	0,00	0,0
2005-01-11 00:30	241	25	91	4,3	19,93	1,12	18,8	986,50	-0,65	-5,37	19,30	4,09	8,7	0,00	0,0
2005-01-11 01:00	303	25	87	3,7	19,83	1,42	18,8	986,50	-0,99	-3,84	19,20	4,07	6,9	0,00	0,0
2005-01-11 01:30	255	25	89	2,0	19,93	1,32	18,8	987,50	-0,77	1,32	19,30	4,13	5,0	0,00	0,0
2005-01-11 02:00	301	25	89	3,0	19,93	1,32	18,8	987,50	-0,77	-1,60	19,30	4,13	9,2	0,00	0,0
2005-01-11 02:30	239	25	83	8,1	19,83	1,52	18,8	988,50	-1,56	-10,91	19,20	3,87	10,9	0,00	0,0
2005-01-11 03:00	247	25	83	3,3	19,73	1,22	18,8	988,50	-1,85	-2,89	19,10	3,57	9,2	0,00	0,0
2005-01-11 03:30	236	25	84	1,2	19,73	1,32	18,8	988,50	-1,58	1,32	19,10	3,74	8,1	0,00	0,0
2005-01-11 04:00	292	25	83	2,8	19,73	1,22	18,8	988,50	-1,85	-1,71	19,10	3,57	5,8	0,00	0,0
2005-01-11 04:30	267	25	83	3,5	19,73	1,02	18,8	989,50	-2,05	-3,11	19,10	3,37	6,0	0,00	0,0
2005-01-11 05:00	196	25	82	2,2	19,73	0,72	18,8	989,50	-2,51	0,72	19,10	2,99	5,8	0,00	0,0
2005-01-11 05:30	304	25	81	2,4	19,73	0,92	18,8	989,50	-2,49	-0,84	19,10	3,12	6,0	0,00	0,0
2005-01-11 06:00	201	25	86	3,0	19,83	0,21	18,8	990,50	-2,33	-2,80	19,20	2,79	4,9	0,00	0,0
2005-01-11 06:30	208	25	84	1,6	19,83	0,41	18,8	989,50	-2,46	0,41	19,20	2,84	4,3	0,00	0,0
2005-01-11 07:00	213	25	84	1,4	19,83	0,41	18,8	990,50	-2,46	0,41	19,20	2,84	4,3	0,00	0,0
2005-01-11 07:30	253	25	86	1,4	19,83	0,21	18,8	990,50	-2,33	0,21	19,20	2,79	2,4	0,00	0,0
2005-01-11 08:00	302	25	84	2,2	19,83	0,61	18,8	990,50	-2,27	0,61	19,20	3,04	5,0	0,00	0,0
2005-01-11 08:30	158	25	82	2,4	19,83	0,21	18,8	990,50	-3,00	-1,58	19,20	2,49	3,5	0,00	0,0
2005-01-11 09:00	148	25	84	1,4	19,83	-0,19	18,8	990,50	-3,05	-0,19	19,20	2,24	2,8	0,00	0,0
2005-01-11 09:30	149	25	83	1,8	19,93	-0,39	18,8	990,50	-3,41	-0,39	19,30	1,97	2,0	0,00	0,0

Datum	Vindrikt °	Fukt inne Rh%	Fukt ute Rh%	Vindhast m/s	Temp in °C	Temp ute °C	Nb. Mån mm	Tryck Mbar	Daggp °C	Kyleffekt °C	Vix inne °C	Vix ute °C	Vindby m/s	Korr lufttryck	Nederb./dygn mm
2005-01-11 10:00	186	25	84	1,4	19,93	-0,99	20,3	990,50	-3,83	-0,99	19,30	1,44	3,1	1,52	1,5
2005-01-11 10:30	236	25	87	1,4	19,93	-0,79	20,3	990,50	-3,15	-0,79	19,30	1,87	2,8	1,52	1,5
2005-01-11 11:00	242	25	90	1,8	19,83	0,01	20,3	990,50	-1,89	0,01	19,20	2,91	3,7	0,00	1,5
2005-01-11 11:30	281	25	91	6,4	19,63	1,02	23,4	990,50	-0,75	-9,18	19,00	3,99	8,1	3,05	4,6
2005-01-11 12:00	305	25	93	3,7	19,43	1,12	23,4	992,50	-0,34	-4,19	18,80	4,25	10,8	3,05	4,6
2005-01-11 12:30	311	25	94	5,2	19,13	1,12	23,4	993,50	-0,19	-7,13	18,50	4,33	13,2	0,00	4,6
2005-01-11 13:00	281	25	96	3,5	18,93	1,02	23,4	995,50	0,01	-3,11	18,30	4,40	10,0	0,00	4,6
2005-01-11 13:30	291	25	95	4,5	18,83	0,92	23,4	995,50	-0,24	-6,74	18,20	4,22	7,5	0,00	4,6
2005-01-11 14:00	263	25	92	3,3	18,73	0,92	23,4	996,50	-0,69	-3,23	18,10	3,97	10,2	0,00	4,6
2005-01-11 14:30	296	25	92	6,8	18,63	0,82	23,4	997,50	-0,79	-10,14	18,00	3,87	9,2	0,00	4,6
2005-01-11 15:00	235	25	94	2,6	18,53	0,51	23,4	997,50	-0,78	-1,26	17,90	3,73	8,5	0,00	4,6
2005-01-11 15:30	273	26	92	3,5	18,53	0,51	23,4	998,51	-1,09	-3,68	17,94	3,57	8,9	0,00	4,6
2005-01-11 16:00	291	26	93	3,0	18,43	0,31	23,4	998,51	-1,13	-2,69	17,84	3,45	7,7	0,00	4,6
2005-01-11 16:30	255	26	94	2,0	18,43	0,21	23,4	999,51	-1,08	0,21	17,84	3,43	5,0	0,00	4,6
2005-01-11 17:00	267	26	93	2,4	18,53	-0,09	23,4	999,51	-1,53	-1,90	17,94	3,05	5,2	0,00	4,6
2005-01-11 17:30	245	25	94	2,2	18,63	-0,49	23,4	1000,51	-1,77	-0,49	18,00	2,73	4,1	0,00	4,6
2005-01-11 18:00	237	25	95	1,2	18,83	-0,79	23,4	1000,51	-1,92	-0,79	18,20	2,52	3,5	0,00	4,6
2005-01-11 18:30	298	25	98	3,3	18,93	-0,19	23,4	1000,51	-0,89	-4,47	18,30	3,37	5,0	0,00	4,6
2005-01-11 19:00	326	26	98	2,4	19,13	-0,89	23,4	1000,51	-1,59	-2,74	18,54	2,67	4,1	0,00	4,6
2005-01-11 19:30	116	26	96	0,0	19,33	-1,89	23,9	1001,51	-2,87	-1,89	18,74	1,50	3,7	0,51	5,1
2005-01-11 20:00	46	26	100	0,0	19,43	-2,19	23,9	1001,51	-2,60	-2,19	18,84	1,54	2,6	0,51	5,1
2005-01-11 20:30	247	25	100	0,0	19,53	-2,09	23,9	1001,51	-2,50	-2,09	18,90	1,64	2,8	0,00	5,1
2005-01-11 21:00	102	25	100	0,0	19,63	-2,19	23,9	1001,51	-2,60	-2,19	19,00	1,54	3,5	0,00	5,1
2005-01-11 21:30	120	25	100	1,4	19,63	-2,19	23,9	1002,51	-2,60	-2,19	19,00	1,54	3,5	0,00	5,1
2005-01-11 22:00	173	26	100	1,8	19,53	-1,69	23,9	1001,51	-2,10	-1,69	18,94	2,04	3,0	0,00	5,1
2005-01-11 22:30	98	26	95	0,0	19,43	-2,09	23,9	1001,51	-3,21	-2,09	18,84	1,21	2,4	0,00	5,1
2005-01-11 23:00	67	26	93	0,0	19,33	-2,69	23,9	1000,51	-4,10	-2,69	18,74	0,45	2,2	0,00	5,1
2005-01-11 23:30	84	26	92	1,4	19,43	-2,89	23,9	1000,51	-4,45	-2,89	18,84	0,17	3,0	0,00	5,1
2005-01-12 00:00	107	26	88	1,2	19,53	-3,19	23,9	999,51	-5,35	-3,19	18,94	-0,45	3,1	0,00	0,0
2005-01-12 00:30	76	25	91	2,4	19,73	-3,49	23,9	999,51	-5,19	-5,49	19,10	-0,52	3,1	0,00	0,0
2005-01-12 01:00	111	25	88	2,6	19,93	-3,69	23,9	998,51	-5,84	-5,70	19,30	-0,96	3,7	0,00	0,0
2005-01-12 01:30	103	25	83	2,6	20,13	-3,29	23,9	998,51	-6,24	-5,28	19,50	-0,94	4,1	0,00	0,0
2005-01-12 02:00	100	25	87	3,1	20,23	-3,99	23,9	998,51	-6,29	-7,39	19,60	-1,33	3,9	0,00	0,0
2005-01-12 02:30	89	25	84	3,5	20,33	-3,39	23,9	997,50	-6,18	-8,09	19,70	-0,96	5,8	0,00	0,0
2005-01-12 03:00	103	25	87	2,0	20,23	-3,39	23,9	996,50	-5,70	-3,39	19,60	-0,73	5,0	0,00	0,0
2005-01-12 03:30	97	25	86	3,5	20,23	-2,79	23,9	995,50	-5,27	-7,41	19,60	-0,21	5,4	0,00	0,0
2005-01-12 04:00	88	25	90	3,0	20,13	-3,19	23,9	995,50	-5,04	-6,51	19,50	-0,30	6,2	0,00	0,0
2005-01-12 04:30	94	25	93	4,3	20,13	-3,09	23,9	994,50	-4,50	-10,43	19,50	0,05	4,9	0,00	0,0
2005-01-12 05:00	102	25	100	3,3	20,13	-2,89	23,9	993,50	-3,30	-7,52	19,50	0,84	5,2	0,00	0,0
2005-01-12 05:30	104	25	100	2,6	20,23	-2,39	23,9	992,50	-2,80	-4,33	19,60	1,34	6,8	0,00	0,0
2005-01-12 06:00	77	25	100	4,1	20,33	-1,69	23,9	991,50	-2,10	-8,74	19,70	2,04	5,8	0,00	0,0
2005-01-12 06:30	104	25	100	3,7	20,43	-1,09	23,9	990,50	-1,50	-6,75	19,80	2,64	5,8	0,00	0,0
2005-01-12 07:00	141	25	100	6,2	20,43	-0,09	24,4	989,50	-0,51	-9,97	19,80	3,64	7,1	0,51	0,5
2005-01-12 07:30	121	25	100	3,7	20,43	0,51	24,4	988,50	0,09	-4,89	19,80	4,24	7,9	0,00	0,5
2005-01-12 08:00	154	25	100	6,6	20,43	0,92	24,4	987,50	0,49	-9,31	19,80	4,64	8,7	0,00	0,5
2005-01-12 08:30	125	25	100	4,1	20,23	1,02	24,4	987,50	0,59	-5,49	19,60	4,75	8,9	0,00	0,5
2005-01-12 09:00	137	25	100	5,2	20,13	1,22	24,4	986,50	0,79	-7,01	19,50	4,95	8,5	0,00	0,5
2005-01-12 09:30	141	25	100	6,4	19,93	1,32	24,4	986,50	0,89	-8,79	19,30	5,05	9,0	0,00	0,5
2005-01-12 10:00	135	25	100	6,4	19,73	1,22	24,4	985,50	0,79	-8,92	19,10	4,95	8,9	0,00	0,5
2005-01-12 10:30	137	25	100	4,7	19,63	1,12	25,4	985,50	0,69	-6,49	19,00	4,85	8,5	1,02	1,5

Datum	Vindrikt °	Fukt inne Rh%	Fukt ute Rh%	Vindhast m/s	Temp in °C	Temp ute °C	Nb. Mån mm	Tryck Mbar	Daggp °C	Kyleffekt °C	Vix inne °C	Vix ute °C	Vindby m/s	Korr lufttryck	Nederb./dygn mm
2005-01-12 11:00	157	25	100	2,4	19,63	0,82	25,4	984,50	0,39	-0,95	19,00	4,54	6,0	1,02	1,5
2005-01-12 11:30	141	25	100	3,9	19,53	1,02	25,4	984,50	0,59	-4,30	18,90	4,75	6,2	0,00	1,5
2005-01-12 12:00	151	26	100	4,1	19,43	1,42	25,4	984,50	0,99	-5,01	18,84	5,15	6,4	0,00	1,5
2005-01-12 12:30	145	26	96	4,7	19,33	1,42	25,9	983,50	0,41	-6,12	18,74	4,80	6,0	0,51	2,0
2005-01-12 13:00	140	26	97	4,5	19,23	1,32	25,9	983,50	0,46	-6,25	18,64	4,79	6,2	0,51	2,0
2005-01-12 13:30	179	26	89	2,6	19,13	1,62	25,9	983,50	-0,47	-0,10	18,54	4,43	5,8	0,00	2,0
2005-01-12 14:00	168	26	81	3,9	19,03	1,12	25,9	983,50	-2,29	-4,19	18,44	3,32	7,7	0,00	2,0
2005-01-12 14:30	180	25	80	3,1	18,83	0,41	25,9	983,50	-3,15	-2,58	18,20	2,55	6,4	0,00	2,0
2005-01-12 15:00	137	25	81	1,8	18,73	-0,29	25,9	982,50	-3,65	-0,29	18,10	1,92	5,2	0,00	2,0
2005-01-12 15:30	147	25	86	3,5	18,83	-0,69	25,9	982,50	-3,21	-5,03	18,20	1,89	4,9	0,00	2,0
2005-01-12 16:00	120	25	88	4,1	18,83	-0,69	25,9	981,50	-2,89	-7,54	18,20	2,05	5,2	0,00	2,0
2005-01-12 16:30	150	25	84	6,0	18,93	-0,29	25,9	981,50	-3,15	-10,23	18,30	2,14	7,7	0,00	2,0
2005-01-12 17:00	149	25	82	4,5	19,03	0,01	25,9	980,50	-3,19	-7,86	18,40	2,29	8,1	0,00	2,0
2005-01-12 17:30	158	25	81	5,2	19,23	0,31	25,9	980,50	-3,07	-8,14	18,60	2,52	8,3	0,00	2,0
2005-01-12 18:00	153	25	82	6,4	19,43	0,51	25,9	979,50	-2,70	-9,84	18,80	2,79	9,4	0,00	2,0
2005-01-12 18:30	130	25	83	6,4	19,43	0,61	25,9	979,50	-2,44	-9,71	18,80	2,97	8,5	0,00	2,0
2005-01-12 19:00	129	25	86	9,0	19,23	0,72	25,9	978,50	-1,84	-13,18	18,60	3,29	9,0	0,00	2,0
2005-01-12 19:30	140	25	90	4,7	19,03	0,61	25,9	977,49	-1,30	-7,11	18,40	3,51	8,9	0,00	2,0
2005-01-12 20:00	149	25	93	5,2	18,83	0,41	25,9	977,49	-1,03	-8,01	18,20	3,55	8,9	0,00	2,0
2005-01-12 20:30	134	25	87	6,2	18,63	0,92	25,9	976,49	-1,48	-8,67	18,00	3,57	8,7	0,00	2,0
2005-01-12 21:00	121	25	85	6,2	18,43	0,82	25,9	975,49	-1,91	-8,80	17,80	3,32	8,9	0,00	2,0
2005-01-12 21:30	141	25	87	5,4	18,43	0,72	25,9	975,49	-1,68	-8,28	17,80	3,37	8,1	0,00	2,0
2005-01-12 22:00	144	25	87	6,4	18,43	0,92	25,9	975,49	-1,48	-9,31	17,80	3,57	8,5	0,00	2,0
2005-01-12 22:30	139	25	88	4,9	18,73	1,12	25,9	975,49	-1,12	-6,49	18,10	3,85	6,8	0,00	2,0
2005-01-12 23:00	121	25	89	3,3	19,13	1,12	25,9	974,49	-0,96	-3,00	18,50	3,93	7,3	0,00	2,0
2005-01-12 23:30	134	25	91	3,7	19,63	1,12	25,9	974,49	-0,65	-4,19	19,00	4,09	6,2	0,00	2,0
2005-01-13 00:00	116	25	94	2,2	19,83	1,12	25,9	974,49	-0,19	1,12	19,20	4,33	5,8	0,00	0,0
2005-01-13 00:30	91	25	98	2,4	19,93	1,02	25,9	974,49	0,30	-0,74	19,30	4,57	3,9	0,00	0,0
2005-01-13 01:00	106	25	100	2,6	19,83	0,82	25,9	974,49	0,39	-0,95	19,20	4,54	4,5	0,00	0,0
2005-01-13 01:30	126	25	100	2,8	19,73	0,82	25,9	974,49	0,39	-2,14	19,10	4,54	3,9	0,00	0,0
2005-01-13 02:00	109	25	100	1,8	19,63	0,82	25,9	974,49	0,39	0,82	19,00	4,54	3,7	0,00	0,0
2005-01-13 02:30	137	25	100	2,4	19,63	0,92	25,9	974,49	0,49	-0,84	19,00	4,64	4,3	0,00	0,0
2005-01-13 03:00	130	25	100	0,0	19,63	0,92	25,9	974,49	0,49	0,92	19,00	4,64	3,7	0,00	0,0
2005-01-13 03:30	155	25	100	1,6	19,73	0,72	25,9	975,49	0,29	0,72	19,10	4,44	2,8	0,00	0,0
2005-01-13 04:00	158	25	100	0,0	19,83	0,72	25,9	975,49	0,29	0,72	19,20	4,44	1,6	0,00	0,0
2005-01-13 04:30	295	25	100	1,4	20,03	0,72	25,9	976,49	0,29	0,72	19,40	4,44	2,4	0,00	0,0
2005-01-13 05:00	301	25	100	2,4	20,13	0,72	25,9	977,49	0,29	-1,05	19,50	4,44	3,3	0,00	0,0
2005-01-13 05:30	293	25	100	1,8	20,13	0,61	25,9	977,49	0,19	0,61	19,50	4,34	4,1	0,00	0,0
2005-01-13 06:00	291	25	100	2,0	20,13	0,61	25,9	978,50	0,19	0,61	19,50	4,34	3,5	0,00	0,0
2005-01-13 06:30	317	25	100	1,6	20,13	0,51	25,9	979,50	0,09	0,51	19,50	4,24	3,7	0,00	0,0
2005-01-13 07:00	291	25	100	2,8	20,03	0,31	25,9	980,50	-0,11	-2,69	19,40	4,04	4,3	0,00	0,0
2005-01-13 07:30	289	25	100	1,6	19,93	0,21	25,9	980,50	-0,21	0,21	19,30	3,94	4,1	0,00	0,0
2005-01-13 08:00	292	25	100	3,7	19,93	0,31	25,9	981,50	-0,11	-5,12	19,30	4,04	3,7	0,00	0,0
2005-01-13 08:30	297	25	100	2,0	19,83	0,51	25,9	982,50	0,09	0,51	19,20	4,24	5,8	0,00	0,0
2005-01-13 09:00	285	25	100	2,4	19,73	0,51	25,9	983,50	0,09	-1,26	19,10	4,24	4,9	0,00	0,0
2005-01-13 09:30	284	25	100	2,6	19,73	0,41	25,9	983,50	-0,01	-1,37	19,10	4,14	3,7	0,00	0,0
2005-01-13 10:00	294	25	99	2,4	19,73	0,31	25,9	984,50	-0,25	-1,48	19,10	3,96	4,7	0,00	0,0
2005-01-13 10:30	302	25	97	2,0	19,73	-0,19	25,9	984,50	-1,03	-0,19	19,10	3,29	4,7	0,00	0,0
2005-01-13 11:00	308	25	98	3,3	19,83	-0,39	25,9	985,50	-1,09	-4,70	19,20	3,17	4,7	0,00	0,0
2005-01-13 11:30	327	25	92	0,0	19,73	-0,19	25,9	986,50	-1,78	-0,19	19,10	2,87	4,3	0,00	0,0

Datum	Vindrikt °	Fukt inne Rh%	Fukt ute Rh%	Vindhast m/s	Temp in °C	Temp ute °C	Nb. Mån mm	Tryck Mbar	Daggp °C	Kyleffekt °C	Vix inne °C	Vix ute °C	Vindby m/s	Korr lufttryck	Nederb./dygn mm
2005-01-13 12:00	330	25	92	0,0	19,63	-0,19	25,9	986,50	-1,78	-0,19	19,00	2,87	1,4	0,00	0,0
2005-01-13 12:30	282	26	90	3,5	19,43	0,21	25,9	987,50	-1,69	-4,02	18,84	3,11	5,0	0,00	0,0
2005-01-13 13:00	300	26	89	3,0	19,33	-0,29	25,9	988,50	-2,34	-3,35	18,74	2,53	4,5	0,00	0,0
2005-01-13 13:30	312	26	88	3,9	19,13	-0,59	25,9	989,50	-2,79	-6,17	18,54	2,15	5,0	0,00	0,0
2005-01-13 14:00	309	26	86	3,7	18,93	-0,39	25,9	990,50	-2,92	-5,94	18,34	2,19	5,8	0,00	0,0
2005-01-13 14:30	280	25	84	2,2	18,83	-0,59	25,9	990,50	-3,44	-0,59	18,20	1,84	5,6	0,00	0,0
2005-01-13 15:00	292	25	83	3,3	18,73	-0,99	25,9	991,50	-4,00	-5,37	18,10	1,36	5,2	0,00	0,0
2005-01-13 15:30	312	25	88	3,1	18,63	-0,99	25,9	992,50	-3,19	-4,11	18,00	1,75	4,9	0,00	0,0
2005-01-13 16:00	293	25	91	2,0	18,63	-1,59	25,9	993,50	-3,31	-1,59	18,00	1,39	3,7	0,00	0,0
2005-01-13 16:30	308	25	96	1,8	18,63	-1,09	25,9	993,50	-2,07	-1,09	18,00	2,30	3,3	0,00	0,0
2005-01-13 17:00	273	26	98	2,2	18,83	-0,89	25,9	994,50	-1,59	-0,89	18,24	2,67	3,9	0,00	0,0
2005-01-13 17:30	308	26	100	2,6	19,23	-0,69	25,9	994,50	-1,10	-2,53	18,64	3,04	8,5	0,00	0,0
2005-01-13 18:00	335	25	81	5,8	19,53	0,31	25,9	995,50	-3,07	-8,79	18,90	2,52	8,9	0,00	0,0
2005-01-13 18:30	341	25	78	3,5	19,73	0,11	25,9	996,50	-3,79	-4,13	19,10	2,10	7,9	0,00	0,0
2005-01-13 19:00	298	25	79	3,7	19,63	0,11	25,9	997,50	-3,61	-5,35	19,00	2,17	7,9	0,00	0,0
2005-01-13 19:30	289	26	78	3,1	19,53	0,21	25,9	998,51	-3,69	-2,80	18,94	2,20	9,2	0,00	0,0
2005-01-13 20:00	291	25	76	3,0	19,33	0,21	25,9	998,51	-4,05	-2,80	18,70	2,06	9,0	0,00	0,0
2005-01-13 20:30	347	25	78	3,1	19,13	0,01	25,9	999,51	-3,89	-3,02	18,50	2,00	7,9	0,00	0,0
2005-01-13 21:00	324	25	78	3,5	19,03	-0,09	25,9	1000,51	-3,98	-4,36	18,40	1,90	6,2	0,00	0,0
2005-01-13 21:30	318	25	80	0,0	19,03	-0,69	25,9	1001,51	-4,21	-0,69	18,40	1,44	4,9	0,00	0,0
2005-01-13 22:00	318	26	81	1,4	19,13	-1,69	25,9	1002,51	-5,02	-1,69	18,54	0,52	2,0	0,00	0,0
2005-01-13 22:30	300	26	85	1,8	19,23	-2,39	25,9	1002,51	-5,04	-2,39	18,64	0,11	2,8	0,00	0,0
2005-01-13 23:00	351	26	84	1,6	19,43	-2,59	25,9	1003,51	-5,40	-2,59	18,84	-0,16	3,0	0,00	0,0
2005-01-13 23:30	339	25	83	2,2	19,73	-2,59	25,9	1003,51	-5,56	-2,59	19,10	-0,24	3,0	0,00	0,0
2005-01-14 00:00	301	25	83	2,8	19,93	-2,09	25,9	1004,51	-5,07	-5,31	19,30	0,26	4,3	0,00	0,0
2005-01-14 00:30	345	25	83	2,6	20,13	-1,79	25,9	1004,51	-4,78	-3,69	19,50	0,56	3,5	0,00	0,0
2005-01-14 01:00	351	25	83	2,0	20,23	-1,79	25,9	1004,51	-4,78	-1,79	19,60	0,56	3,0	0,00	0,0
2005-01-14 01:30	351	25	87	1,2	20,23	-1,59	25,9	1005,51	-3,93	-1,59	19,60	1,07	2,6	0,00	0,0
2005-01-14 02:00	341	25	90	2,0	20,13	-1,39	25,9	1005,51	-3,27	-1,39	19,50	1,51	3,3	0,00	0,0
2005-01-14 02:30	290	25	91	1,4	20,03	-1,49	25,9	1006,51	-3,21	-1,49	19,40	1,49	2,6	0,00	0,0
2005-01-14 03:00	322	25	93	0,0	19,93	-1,69	25,9	1007,51	-3,11	-1,69	19,30	1,45	1,8	0,00	0,0
2005-01-14 03:30	329	25	92	2,8	19,83	-2,09	25,9	1007,51	-3,66	-5,31	19,20	0,97	3,3	0,00	0,0
2005-01-14 04:00	312	25	85	3,5	19,73	-1,49	25,9	1008,51	-4,16	-5,94	19,10	1,02	5,4	0,00	0,0
2005-01-14 04:30	295	25	84	0,0	19,83	-1,59	25,9	1008,51	-4,42	-1,59	19,20	0,84	3,9	0,00	0,0
2005-01-14 05:00	314	25	83	5,0	19,83	-1,79	25,9	1008,51	-4,78	-10,78	19,20	0,56	6,0	0,00	0,0
2005-01-14 05:30	279	25	91	3,7	19,93	-2,09	25,9	1009,51	-3,81	-7,92	19,30	0,89	6,8	0,00	0,0
2005-01-14 06:00	265	25	88	1,8	19,93	-2,39	25,9	1009,51	-4,56	-2,39	19,30	0,35	6,6	0,00	0,0
2005-01-14 06:30	292	25	87	3,5	19,93	-2,19	25,9	1009,51	-4,52	-6,73	19,30	0,47	6,9	0,00	0,0
2005-01-14 07:00	330	25	96	3,7	19,93	-2,29	25,9	1009,51	-3,27	-8,15	19,30	1,10	6,4	0,00	0,0
2005-01-14 07:30	253	25	99	4,1	19,93	-2,09	25,9	1009,51	-2,64	-9,22	19,30	1,56	5,4	0,00	0,0
2005-01-14 08:00	252	25	100	3,0	19,83	-1,89	25,9	1009,51	-2,30	-5,09	19,20	1,84	7,1	0,00	0,0
2005-01-14 08:30	283	25	100	4,5	19,73	-1,49	25,9	1009,51	-1,90	-9,71	19,10	2,24	8,1	0,00	0,0
2005-01-14 09:00	300	25	100	6,6	19,63	-1,49	25,9	1009,51	-1,90	-12,48	19,00	2,24	9,2	0,00	0,0
2005-01-14 09:30	280	25	100	3,5	19,43	-1,49	25,9	1010,51	-1,90	-5,94	18,80	2,24	8,9	0,00	0,0
2005-01-14 10:00	286	25	98	5,2	19,43	-1,59	25,9	1010,51	-2,28	-10,53	18,80	1,97	7,9	0,00	0,0
2005-01-14 10:30	316	25	96	3,0	19,33	-1,59	25,9	1011,51	-2,57	-4,77	18,70	1,80	5,6	0,00	0,0
2005-01-14 11:00	321	25	90	4,7	19,23	-1,19	25,9	1012,51	-3,07	-9,34	18,60	1,71	9,4	0,00	0,0
2005-01-14 11:30	296	25	84	3,0	19,13	-1,29	25,9	1013,51	-4,13	-4,44	18,50	1,14	7,1	0,00	0,0
2005-01-14 12:00	277	25	79	2,2	19,13	-0,99	25,9	1013,51	-4,68	-0,99	18,50	1,07	5,2	0,00	0,0
2005-01-14 12:30	284	25	82	3,3	19,13	-1,69	25,9	1014,51	-4,85	-6,16	18,50	0,59	5,0	0,00	0,0

Datum	Vindrikt °	Fukt inne Rh%	Fukt ute Rh%	Vindhast m/s	Temp in °C	Temp ute °C	Nb. Mån mm	Tryck Mbar	Daggp °C	Kyleffekt °C	Vix inne °C	Vix ute °C	Vindby m/s	Korr lufttryck	Nederb./dygn mm
2005-01-14 13:00	305	25	83	2,8	19,03	-1,59	25,9	1014,51	-4,58	-4,77	18,40	0,76	4,9	0,00	0,0
2005-01-14 13:30	317	25	82	2,8	18,93	-1,69	25,9	1015,51	-4,85	-4,88	18,30	0,59	4,9	0,00	0,0
2005-01-14 14:00	298	25	93	4,3	18,83	-1,59	25,9	1016,51	-3,01	-8,62	18,20	1,55	4,3	0,00	0,0
2005-01-14 14:30	292	25	91	3,1	18,73	-1,69	25,9	1017,52	-3,41	-4,88	18,10	1,29	5,4	0,00	0,0
2005-01-14 15:00	308	25	81	2,6	18,63	-2,19	25,9	1017,52	-5,50	-4,11	18,00	0,02	5,0	0,00	0,0
2005-01-14 15:30	321	25	85	3,3	18,63	-2,89	25,9	1017,52	-5,53	-7,52	18,00	-0,39	5,2	0,00	0,0
2005-01-14 16:00	282	25	85	3,1	18,53	-3,19	25,9	1018,52	-5,82	-6,51	17,90	-0,69	5,8	0,00	0,0
2005-01-14 16:30	285	25	80	3,9	18,43	-3,09	25,9	1018,52	-6,55	-9,09	17,80	-0,96	6,4	0,00	0,0
2005-01-14 17:00	292	25	83	3,5	18,33	-3,59	25,9	1019,52	-6,54	-8,31	17,70	-1,24	6,8	0,00	0,0
2005-01-14 17:30	336	25	86	3,3	18,43	-4,19	25,9	1019,52	-6,64	-8,99	17,80	-1,61	5,0	0,00	0,0
2005-01-14 18:00	290	25	87	3,1	18,83	-4,19	25,9	1019,52	-6,49	-7,61	18,20	-1,53	5,0	0,00	0,0
2005-01-14 18:30	283	25	86	2,6	19,13	-4,49	25,9	1019,52	-6,94	-6,54	18,50	-1,91	5,0	0,00	0,0
2005-01-14 19:00	290	25	86	3,5	19,33	-4,79	25,9	1020,52	-7,23	-9,67	18,70	-2,21	4,5	0,00	0,0
2005-01-14 19:30	315	25	87	2,4	19,53	-5,19	25,9	1020,52	-7,47	-7,28	18,90	-2,53	3,7	0,00	0,0
2005-01-14 20:00	299	25	87	1,8	19,53	-5,99	25,9	1021,52	-8,25	-5,99	18,90	-3,34	4,3	0,00	0,0
2005-01-14 20:30	340	25	91	1,6	19,43	-6,29	25,9	1021,52	-7,95	-6,29	18,80	-3,32	3,0	0,00	0,0
2005-01-14 21:00	337	25	93	2,0	19,23	-6,29	25,9	1021,52	-7,66	-6,29	18,60	-3,16	3,1	0,00	0,0
2005-01-14 21:30	337	25	92	1,4	19,13	-7,49	25,9	1022,52	-8,99	-7,49	18,50	-4,44	2,0	0,00	0,0
2005-01-14 22:00	295	25	94	2,4	19,13	-7,79	25,9	1022,52	-9,00	-10,03	18,50	-4,57	3,0	0,00	0,0
2005-01-14 22:30	333	25	97	1,6	19,23	-7,39	25,9	1022,52	-8,19	-7,39	18,60	-3,92	3,1	0,00	0,0
2005-01-14 23:00	341	25	96	2,2	19,43	-7,69	25,9	1022,52	-8,63	-7,69	18,80	-4,31	3,0	0,00	0,0
2005-01-14 23:30	325	25	93	2,8	19,63	-6,79	25,9	1022,52	-8,16	-10,45	19,00	-3,66	4,1	0,00	0,0
2005-01-15 00:00	304	25	94	2,4	19,83	-7,29	25,9	1023,52	-8,51	-9,50	19,20	-4,07	3,9	0,00	0,0
2005-01-15 00:30	311	25	96	2,0	20,03	-6,99	25,9	1023,52	-7,93	-6,99	19,40	-3,61	3,1	0,00	0,0
2005-01-15 01:00	351	25	96	1,8	20,13	-6,99	25,9	1023,52	-7,93	-6,99	19,50	-3,61	3,0	0,00	0,0
2005-01-15 01:30	351	25	97	2,0	20,13	-7,49	25,9	1023,52	-8,29	-7,49	19,50	-4,02	2,2	0,00	0,0
2005-01-15 02:00	339	25	99	2,4	20,03	-7,39	25,9	1023,52	-7,92	-9,60	19,40	-3,75	2,8	0,00	0,0
2005-01-15 02:30	305	25	100	0,0	20,03	-6,99	25,9	1023,52	-7,39	-6,99	19,40	-3,26	3,5	0,00	0,0
2005-01-15 03:00	287	25	99	0,0	19,93	-8,29	25,9	1023,52	-8,82	-8,29	19,30	-4,65	2,2	0,00	0,0
2005-01-15 03:30	287	25	100	1,4	19,83	-8,39	25,9	1023,52	-8,78	-8,39	19,20	-4,66	1,8	0,00	0,0
2005-01-15 04:00	288	25	100	0,0	19,83	-9,29	25,9	1022,52	-9,68	-9,29	19,20	-5,56	1,8	0,00	0,0
2005-01-15 04:30	288	25	100	0,0	19,93	-9,39	25,9	1022,52	-9,78	-9,39	19,30	-5,66	0,0	0,00	0,0
2005-01-15 05:00	288	25	100	0,0	19,93	-9,59	25,9	1022,52	-9,98	-9,59	19,30	-5,86	0,0	0,00	0,0
2005-01-15 05:30	288	25	100	0,0	20,03	-9,89	25,9	1022,52	-10,28	-9,89	19,40	-6,16	1,6	0,00	0,0
2005-01-15 06:00	288	25	100	0,0	20,03	-9,79	25,9	1022,52	-10,18	-9,79	19,40	-6,06	0,0	0,00	0,0
2005-01-15 06:30	288	25	100	0,0	20,13	-9,39	25,9	1022,52	-9,78	-9,39	19,50	-5,66	1,4	0,00	0,0
2005-01-15 07:00	288	25	100	0,0	20,13	-9,29	25,9	1022,52	-9,68	-9,29	19,50	-5,56	0,0	0,00	0,0
2005-01-15 07:30	288	25	100	0,0	20,03	-9,29	25,9	1021,52	-9,68	-9,29	19,40	-5,56	0,0	0,00	0,0
2005-01-15 08:00	39	25	100	1,2	20,03	-9,09	25,9	1021,52	-9,48	-9,09	19,40	-5,36	1,6	0,00	0,0
2005-01-15 08:30	82	25	100	0,0	20,03	-8,59	25,9	1021,52	-8,98	-8,59	19,40	-4,86	1,6	0,00	0,0
2005-01-15 09:00	88	25	100	1,2	20,13	-8,39	25,9	1021,52	-8,78	-8,39	19,50	-4,66	1,8	0,00	0,0
2005-01-15 09:30	84	25	97	2,2	20,33	-7,69	25,9	1020,52	-8,49	-7,69	19,70	-4,22	2,4	0,00	0,0
2005-01-15 10:00	98	25	93	1,4	20,33	-7,69	25,9	1020,52	-9,05	-7,69	19,70	-4,56	2,6	0,00	0,0
2005-01-15 10:30	92	25	92	0,0	20,13	-7,79	25,9	1020,52	-9,29	-7,79	19,50	-4,74	2,2	0,00	0,0
2005-01-15 11:00	82	25	90	1,4	19,93	-8,09	25,9	1019,52	-9,87	-8,09	19,30	-5,20	2,4	0,00	0,0
2005-01-15 11:30	94	24	92	1,6	19,63	-8,49	25,9	1019,52	-9,98	-8,49	18,97	-5,44	2,6	0,00	0,0
2005-01-15 12:00	87	25	92	1,2	19,43	-8,59	25,9	1019,52	-10,08	-8,59	18,80	-5,54	2,6	0,00	0,0
2005-01-15 12:30	91	25	93	0,0	19,43	-8,59	25,9	1018,52	-9,94	-8,59	18,80	-5,46	2,4	0,00	0,0
2005-01-15 13:00	91	25	92	0,0	19,43	-8,09	25,9	1018,52	-9,58	-8,09	18,80	-5,04	1,6	0,00	0,0
2005-01-15 13:30	91	25	91	0,0	19,53	-7,89	25,9	1018,52	-9,53	-7,89	18,90	-4,92	1,2	0,00	0,0

Datum	Vindrikt °	Fukt inne Rh%	Fukt ute Rh%	Vindhast m/s	Temp in °C	Temp ute °C	Nb. Mån mm	Tryck Mbar	Daggp °C	Kyleffekt °C	Vix inne °C	Vix ute °C	Vindby m/s	Korr lufttryck	Nederb./dygn mm
2005-01-15 14:00	91	25	92	0,0	19,73	-7,59	25,9	1017,52	-9,09	-7,59	19,10	-4,54	0,0	0,00	0,0
2005-01-15 14:30	91	25	92	0,0	19,83	-7,69	25,9	1017,52	-9,19	-7,69	19,20	-4,64	1,2	0,00	0,0
2005-01-15 15:00	97	25	93	1,8	20,03	-7,99	25,9	1017,52	-9,34	-7,99	19,40	-4,86	2,0	0,00	0,0
2005-01-15 15:30	95	25	94	0,0	20,03	-8,09	25,9	1016,51	-9,30	-8,09	19,40	-4,87	2,0	0,00	0,0
2005-01-15 16:00	93	25	94	1,2	20,03	-7,99	25,9	1016,51	-9,20	-7,99	19,40	-4,77	1,6	0,00	0,0
2005-01-15 16:30	94	25	93	1,4	19,93	-7,69	25,9	1016,51	-9,05	-7,69	19,30	-4,56	1,8	0,00	0,0
2005-01-15 17:00	64	25	93	1,6	19,83	-7,59	25,9	1015,51	-8,95	-7,59	19,20	-4,46	2,0	0,00	0,0
2005-01-15 17:30	87	25	92	0,0	19,83	-7,49	25,9	1015,51	-8,99	-7,49	19,20	-4,44	1,8	0,00	0,0
2005-01-15 18:00	73	25	93	1,6	19,73	-8,09	25,9	1014,51	-9,44	-8,09	19,10	-4,96	2,4	0,00	0,0
2005-01-15 18:30	126	25	94	1,4	19,73	-8,69	25,9	1014,51	-9,90	-8,69	19,10	-5,47	2,6	0,00	0,0
2005-01-15 19:00	113	25	95	0,0	19,63	-8,59	25,9	1014,51	-9,66	-8,59	19,00	-5,29	2,0	0,00	0,0
2005-01-15 19:30	62	25	95	1,6	19,63	-8,39	25,9	1014,51	-9,46	-8,39	19,00	-5,09	2,2	0,00	0,0
2005-01-15 20:00	101	25	95	0,0	19,53	-8,49	25,9	1013,51	-9,56	-8,49	18,90	-5,19	2,6	0,00	0,0
2005-01-15 20:30	89	25	94	1,2	19,53	-8,39	25,9	1013,51	-9,60	-8,39	18,90	-5,17	2,2	0,00	0,0
2005-01-15 21:00	75	25	94	0,0	19,43	-8,09	25,9	1013,51	-9,30	-8,09	18,80	-4,87	2,6	0,00	0,0
2005-01-15 21:30	71	25	93	0,0	19,43	-7,19	25,9	1012,51	-8,55	-7,19	18,80	-4,06	3,7	0,00	0,0
2005-01-15 22:00	74	25	93	0,0	19,43	-7,99	25,9	1012,51	-9,34	-7,99	18,80	-4,86	3,0	0,00	0,0
2005-01-15 22:30	328	25	94	1,4	19,43	-8,39	25,9	1012,51	-9,60	-8,39	18,80	-5,17	2,2	0,00	0,0
2005-01-15 23:00	244	25	95	1,8	19,43	-8,39	25,9	1011,51	-9,46	-8,39	18,80	-5,09	3,0	0,00	0,0
2005-01-15 23:30	312	25	96	1,4	19,53	-8,59	25,9	1011,51	-9,52	-8,59	18,90	-5,21	2,4	0,00	0,0
2005-01-16 00:00	71	25	97	1,2	19,63	-8,49	25,9	1011,51	-9,28	-8,49	19,00	-5,02	3,0	0,00	0,0
2005-01-16 00:30	114	25	97	0,0	19,73	-8,39	25,9	1010,51	-9,19	-8,39	19,10	-4,92	2,6	0,00	0,0
2005-01-16 01:00	53	25	97	1,6	19,93	-8,29	25,9	1010,51	-9,09	-8,29	19,30	-4,82	2,6	0,00	0,0
2005-01-16 01:30	6	25	97	1,4	20,03	-8,39	25,9	1009,51	-9,19	-8,39	19,40	-4,92	2,8	0,00	0,0
2005-01-16 02:00	45	25	97	0,0	20,13	-8,29	25,9	1009,51	-9,09	-8,29	19,50	-4,82	3,1	0,00	0,0
2005-01-16 02:30	65	25	96	0,0	20,23	-8,39	25,9	1009,51	-9,32	-8,39	19,60	-5,01	2,4	0,00	0,0
2005-01-16 03:00	91	25	97	1,4	20,23	-8,19	25,9	1009,51	-8,99	-8,19	19,60	-4,72	2,8	0,00	0,0
2005-01-16 03:30	74	25	98	2,2	20,23	-8,19	25,9	1008,51	-8,85	-8,19	19,60	-4,64	3,3	0,00	0,0
2005-01-16 04:00	63	25	98	2,0	20,23	-8,09	25,9	1008,51	-8,75	-8,09	19,60	-4,54	2,2	0,00	0,0
2005-01-16 04:30	62	25	99	1,2	20,13	-7,79	25,9	1008,51	-8,32	-7,79	19,50	-4,15	2,6	0,00	0,0
2005-01-16 05:00	93	25	100	2,4	20,13	-7,09	25,9	1007,51	-7,49	-9,29	19,50	-3,36	2,6	0,00	0,0
2005-01-16 05:30	85	25	100	2,0	20,13	-6,69	25,9	1007,51	-7,09	-6,69	19,50	-2,96	3,3	0,00	0,0
2005-01-16 06:00	115	25	100	2,4	20,13	-6,59	25,9	1007,51	-6,99	-8,76	19,50	-2,86	3,0	0,00	0,0
2005-01-16 06:30	107	25	100	2,0	20,03	-6,69	25,9	1006,51	-7,09	-6,69	19,40	-2,96	2,8	0,00	0,0
2005-01-16 07:00	71	25	100	1,8	20,03	-6,49	25,9	1005,51	-6,89	-6,49	19,40	-2,76	3,0	0,00	0,0
2005-01-16 07:30	73	25	100	1,4	20,03	-6,39	25,9	1005,51	-6,79	-6,39	19,40	-2,66	3,1	0,00	0,0
2005-01-16 08:00	83	25	100	1,2	20,13	-6,99	25,9	1004,51	-7,39	-6,99	19,50	-3,26	3,7	0,00	0,0
2005-01-16 08:30	66	25	100	0,0	20,13	-7,19	25,9	1004,51	-7,59	-7,19	19,50	-3,46	2,6	0,00	0,0
2005-01-16 09:00	101	25	100	2,4	20,13	-5,89	25,9	1003,51	-6,29	-8,02	19,50	-2,16	3,9	0,00	0,0
2005-01-16 09:30	101	25	100	2,0	20,13	-5,59	25,9	1003,51	-5,99	-5,59	19,50	-1,86	3,7	0,00	0,0
2005-01-16 10:00	80	25	100	2,0	20,03	-5,19	25,9	1002,51	-5,59	-5,19	19,40	-1,46	3,0	0,00	0,0
2005-01-16 10:30	97	25	100	1,8	20,03	-4,69	25,9	1002,51	-5,09	-4,69	19,40	-0,96	3,9	0,00	0,0
2005-01-16 11:00	115	25	100	1,6	19,93	-4,59	25,9	1001,51	-4,99	-4,59	19,30	-0,86	3,0	0,00	0,0
2005-01-16 11:30	99	25	100	1,6	19,83	-4,49	25,9	1001,51	-4,89	-4,49	19,20	-0,76	3,3	0,00	0,0
2005-01-16 12:00	102	25	100	1,2	19,73	-4,49	25,9	1000,51	-4,89	-4,49	19,10	-0,76	2,6	0,00	0,0
2005-01-16 12:30	114	25	100	1,6	19,73	-3,79	25,9	1000,51	-4,20	-3,79	19,10	-0,06	2,6	0,00	0,0
2005-01-16 13:00	128	25	100	2,0	19,63	-3,29	25,9	1000,51	-3,70	-3,29	19,00	0,44	2,6	0,00	0,0
2005-01-16 13:30	111	25	100	0,0	19,53	-2,19	25,9	999,51	-2,60	-2,19	18,90	1,54	2,6	0,00	0,0
2005-01-16 14:00	84	25	100	1,6	19,43	-2,09	25,9	1000,51	-2,50	-2,09	18,80	1,64	1,6	0,00	0,0
2005-01-16 14:30	122	25	100	0,0	19,33	-1,79	25,9	999,51	-2,20	-1,79	18,70	1,94	2,2	0,00	0,0

Datum	Vindrikt °	Fukt inne Rh%	Fukt ute Rh%	Vindhast m/s	Temp in °C	Temp ute °C	Nb. Mån mm	Tryck Mbar	Daggp °C	Kyleffekt °C	Vix inne °C	Vix ute °C	Vindby m/s	Korr lufttryck	Nederb./dygn mm
2005-01-16 15:00	122	25	100	0,0	19,23	-2,19	25,9	999,51	-2,60	-2,19	18,60	1,54	0,0	0,00	0,0
2005-01-16 15:30	122	25	100	0,0	19,13	-3,49	25,9	1000,51	-3,90	-3,49	18,50	0,24	1,6	0,00	0,0
2005-01-16 16:00	342	25	100	0,0	19,03	-3,99	25,9	1000,51	-4,40	-3,99	18,40	-0,26	4,1	0,00	0,0
2005-01-16 16:30	342	25	100	0,0	18,93	-4,09	25,9	1000,51	-4,50	-4,09	18,30	-0,36	1,4	0,00	0,0
2005-01-16 17:00	343	25	100	0,0	18,83	-4,09	25,9	1001,51	-4,50	-4,09	18,20	-0,36	0,0	0,00	0,0
2005-01-16 17:30	343	25	100	0,0	18,73	-4,69	25,9	1000,51	-5,09	-4,69	18,10	-0,96	1,2	0,00	0,0
2005-01-16 18:00	237	25	100	0,0	18,73	-3,79	25,9	1000,51	-4,20	-3,79	18,10	-0,06	1,8	0,00	0,0
2005-01-16 18:30	238	25	100	1,2	18,73	-3,89	25,9	1000,51	-4,30	-3,89	18,10	-0,16	2,4	0,00	0,0
2005-01-16 19:00	333	25	100	0,0	18,83	-3,89	25,9	1000,51	-4,30	-3,89	18,20	-0,16	2,2	0,00	0,0
2005-01-16 19:30	125	25	100	1,4	18,83	-3,19	25,9	1000,51	-3,60	-3,19	18,20	0,54	2,2	0,00	0,0
2005-01-16 20:00	80	25	100	0,0	18,93	-3,29	25,9	1000,51	-3,70	-3,29	18,30	0,44	1,8	0,00	0,0
2005-01-16 20:30	111	25	100	0,0	19,13	-3,79	25,9	1000,51	-4,20	-3,79	18,50	-0,06	1,4	0,00	0,0
2005-01-16 21:00	111	25	100	0,0	19,23	-3,19	25,9	999,51	-3,60	-3,19	18,60	0,54	0,0	0,00	0,0
2005-01-16 21:30	111	25	100	0,0	19,33	-3,19	25,9	999,51	-3,60	-3,19	18,70	0,54	0,0	0,00	0,0
2005-01-16 22:00	112	25	100	0,0	19,33	-3,29	25,9	999,51	-3,70	-3,29	18,70	0,44	1,2	0,00	0,0
2005-01-16 22:30	176	25	100	0,0	19,43	-3,29	25,9	999,51	-3,70	-3,29	18,80	0,44	1,8	0,00	0,0
2005-01-16 23:00	176	25	100	1,2	19,53	-3,79	25,9	999,51	-4,20	-3,79	18,90	-0,06	1,6	0,00	0,0
2005-01-16 23:30	178	25	100	0,0	19,73	-3,69	25,9	999,51	-4,10	-3,69	19,10	0,04	1,8	0,00	0,0
2005-01-17 00:00	178	25	100	0,0	19,83	-3,59	25,9	999,51	-4,00	-3,59	19,20	0,14	0,0	0,00	0,0
2005-01-17 00:30	106	25	100	0,0	19,93	-2,39	25,9	998,51	-2,80	-2,39	19,30	1,34	0,0	0,00	0,0
2005-01-17 01:00	123	25	100	0,0	20,03	-1,69	25,9	998,51	-2,10	-1,69	19,40	2,04	0,0	0,00	0,0
2005-01-17 01:30	110	25	100	1,4	20,13	-1,09	25,9	998,51	-1,50	-1,09	19,50	2,64	3,3	0,00	0,0
2005-01-17 02:00	120	25	100	2,2	20,23	-0,19	25,9	997,50	-0,60	-0,19	19,60	3,54	3,1	0,00	0,0
2005-01-17 02:30	126	25	100	2,6	20,23	0,01	25,9	997,50	-0,41	-1,79	19,60	3,74	3,7	0,00	0,0
2005-01-17 03:00	102	25	100	1,6	20,23	-0,09	25,9	996,50	-0,51	-0,09	19,60	3,64	3,1	0,00	0,0
2005-01-17 03:30	136	25	100	3,1	20,33	0,01	25,9	996,50	-0,41	-3,02	19,70	3,74	4,5	0,00	0,0
2005-01-17 04:00	118	25	100	2,2	20,23	0,01	25,9	996,50	-0,41	0,01	19,60	3,74	3,9	0,00	0,0
2005-01-17 04:30	99	25	100	2,4	20,23	0,21	25,9	995,50	-0,21	-1,58	19,60	3,94	3,9	0,00	0,0
2005-01-17 05:00	110	25	100	1,8	20,23	0,11	25,9	995,50	-0,31	0,11	19,60	3,84	3,7	0,00	0,0
2005-01-17 05:30	142	25	100	4,7	20,23	0,31	25,9	995,50	-0,11	-7,48	19,60	4,04	4,7	0,00	0,0
2005-01-17 06:00	133	25	98	2,6	20,23	0,61	25,9	994,50	-0,09	-1,16	19,60	4,17	5,2	0,00	0,0
2005-01-17 06:30	113	25	97	2,6	20,13	0,61	25,9	994,50	-0,24	-1,16	19,50	4,09	4,9	0,00	0,0
2005-01-17 07:00	146	25	97	2,0	20,13	0,61	25,9	994,50	-0,24	0,61	19,50	4,09	4,7	0,00	0,0
2005-01-17 07:30	117	25	97	3,7	20,13	0,72	25,9	994,50	-0,14	-4,65	19,50	4,19	3,9	0,00	0,0
2005-01-17 08:00	135	25	98	2,8	20,13	0,82	25,9	993,50	0,11	-2,14	19,50	4,37	4,3	0,00	0,0
2005-01-17 08:30	127	25	98	3,1	20,13	0,72	25,9	993,50	0,01	-2,25	19,50	4,27	4,3	0,00	0,0
2005-01-17 09:00	131	25	97	3,3	20,13	1,12	25,9	993,50	0,26	-3,00	19,50	4,59	4,7	0,00	0,0
2005-01-17 09:30	90	25	97	2,2	20,23	1,12	25,9	993,50	0,26	1,12	19,60	4,59	4,3	0,00	0,0
2005-01-17 10:00	107	25	96	1,2	20,23	1,32	25,9	993,50	0,31	1,32	19,60	4,70	4,7	0,00	0,0
2005-01-17 10:30	101	25	97	2,0	20,13	0,92	25,9	992,50	0,06	0,92	19,50	4,39	3,5	0,00	0,0
2005-01-17 11:00	145	25	100	4,5	20,03	1,02	25,9	992,50	0,59	-6,62	19,40	4,75	5,8	0,00	0,0
2005-01-17 11:30	146	25	93	3,9	19,83	1,92	25,9	992,50	0,45	-3,25	19,20	5,05	5,8	0,00	0,0
2005-01-17 12:00	146	25	93	4,3	19,63	2,02	25,9	991,50	0,55	-4,29	19,00	5,15	6,0	0,00	0,0
2005-01-17 12:30	141	26	94	3,5	19,53	2,12	26,4	991,50	0,80	-1,87	18,94	5,33	5,2	0,51	0,5
2005-01-17 13:00	135	26	92	2,6	19,43	2,42	26,4	991,50	0,79	0,74	18,84	5,47	5,2	0,51	0,5
2005-01-17 13:30	121	26	93	2,4	19,43	2,12	26,4	991,50	0,65	0,42	18,84	5,25	4,1	0,00	0,5
2005-01-17 14:00	118	26	94	1,4	19,53	2,02	26,4	991,50	0,70	2,02	18,94	5,23	2,8	0,00	0,5
2005-01-17 14:30	95	25	92	2,8	19,63	2,42	26,4	991,50	0,79	-0,40	19,00	5,47	3,7	0,00	0,5
2005-01-17 15:00	125	25	89	4,7	19,63	2,82	26,4	991,50	0,71	-4,39	19,00	5,63	4,9	0,00	0,5
2005-01-17 15:30	158	25	91	4,9	19,53	2,62	26,9	990,50	0,83	-4,63	18,90	5,59	6,4	0,51	1,0

Datum	Vindrikt °	Fukt inne Rh%	Fukt ute Rh%	Vindhast m/s	Temp in °C	Temp ute °C	Nb. Mån mm	Tryck Mbar	Dagggp °C	Kyleffekt °C	Vix inne °C	Vix ute °C	Vindby m/s	Korr lufttryck	Nederb./dygn mm
2005-01-17 16:00	164	26	91	4,7	19,33	2,62	26,9	990,50	0,83	-4,63	18,74	5,59	6,9	0,51	1,0
2005-01-17 16:30	145	26	91	3,3	19,23	2,62	27,4	990,50	0,83	-1,31	18,64	5,59	6,6	0,51	1,5
2005-01-17 17:00	157	26	94	4,1	19,13	2,42	28,4	989,50	1,10	-3,81	18,54	5,63	6,9	1,52	2,5
2005-01-17 17:30	181	26	93	5,0	19,03	2,62	28,9	989,50	1,14	-5,24	18,44	5,75	8,1	1,52	3,0
2005-01-17 18:00	191	26	93	3,9	19,13	2,52	28,9	989,50	1,04	-2,55	18,54	5,65	6,6	0,51	3,0
2005-01-17 18:30	156	26	91	3,9	19,23	2,62	30,0	989,50	0,83	-2,44	18,64	5,59	7,1	1,02	4,1
2005-01-17 19:00	127	26	94	3,1	19,43	2,22	30,0	989,50	0,90	-0,61	18,84	5,43	7,3	1,02	4,1
2005-01-17 19:30	138	25	95	4,1	19,53	2,12	30,0	988,50	0,95	-4,17	18,90	5,42	6,0	0,00	4,1
2005-01-17 20:00	142	26	94	4,7	19,53	2,32	30,0	988,50	1,00	-5,01	18,94	5,53	7,5	0,00	4,1
2005-01-17 20:30	159	26	95	3,0	19,43	2,42	30,5	988,50	1,25	-0,40	18,84	5,72	7,9	0,51	4,6
2005-01-17 21:00	161	26	94	4,7	19,33	2,62	30,5	988,50	1,30	-4,63	18,74	5,84	6,8	0,51	4,6
2005-01-17 21:30	149	26	95	3,9	19,13	2,62	30,5	988,50	1,45	-2,44	18,54	5,92	7,1	0,00	4,6
2005-01-17 22:00	151	26	96	5,2	19,03	2,62	30,5	987,50	1,60	-5,24	18,44	6,00	6,6	0,00	4,6
2005-01-17 22:30	145	26	96	3,7	18,93	2,62	30,5	987,50	1,60	-2,44	18,34	6,00	7,9	0,00	4,6
2005-01-17 23:00	137	26	98	3,9	19,03	2,42	30,5	987,50	1,70	-2,67	18,44	5,97	6,6	0,00	4,6
2005-01-17 23:30	148	26	99	3,7	19,23	2,42	30,5	987,50	1,84	-2,67	18,64	6,06	6,0	0,00	4,6
2005-01-18 00:00	144	26	99	5,0	19,53	2,42	30,5	987,50	1,84	-5,49	18,94	6,06	6,6	0,00	0,0
2005-01-18 00:30	153	26	100	6,2	19,73	2,22	32,0	986,50	1,79	-6,98	19,14	5,95	7,9	1,52	1,5
2005-01-18 01:00	139	26	100	6,0	19,83	2,32	32,0	986,50	1,89	-6,85	19,24	6,05	8,7	1,52	1,5
2005-01-18 01:30	161	26	100	5,0	19,93	2,22	32,0	986,50	1,79	-5,75	19,34	5,95	8,5	0,00	1,5
2005-01-18 02:00	121	26	100	6,8	19,93	2,22	32,0	986,50	1,79	-8,26	19,34	5,95	7,7	0,00	1,5
2005-01-18 02:30	152	26	100	6,4	19,83	2,12	32,0	985,50	1,69	-7,73	19,24	5,85	8,5	0,00	1,5
2005-01-18 03:00	141	26	100	4,9	19,73	2,12	32,0	985,50	1,69	-5,25	19,14	5,85	7,9	0,00	1,5
2005-01-18 03:30	145	26	100	4,9	19,63	2,02	32,0	985,50	1,59	-5,38	19,04	5,75	8,3	0,00	1,5
2005-01-18 04:00	157	26	100	4,7	19,63	2,02	32,0	985,50	1,59	-5,38	19,04	5,75	8,5	0,00	1,5
2005-01-18 04:30	133	26	100	5,0	19,53	1,92	32,0	985,50	1,49	-6,12	18,94	5,65	8,5	0,00	1,5
2005-01-18 05:00	138	26	100	5,2	19,63	1,82	32,0	984,50	1,39	-6,25	19,04	5,55	8,5	0,00	1,5
2005-01-18 05:30	136	26	100	4,7	19,73	1,82	32,0	984,50	1,39	-5,63	19,14	5,55	8,1	0,00	1,5
2005-01-18 06:00	140	26	100	4,7	19,73	1,72	32,0	984,50	1,29	-5,75	19,14	5,45	8,9	0,00	1,5
2005-01-18 06:30	141	26	100	4,7	19,83	1,82	32,0	984,50	1,39	-5,63	19,24	5,55	8,1	0,00	1,5
2005-01-18 07:00	132	26	100	3,9	19,83	1,72	32,0	984,50	1,29	-3,49	19,24	5,45	7,1	0,00	1,5
2005-01-18 07:30	150	26	100	4,9	19,93	1,62	32,0	984,50	1,19	-5,87	19,34	5,35	6,6	0,00	1,5
2005-01-18 08:00	126	26	100	5,2	19,93	1,72	32,0	984,50	1,29	-6,38	19,34	5,45	7,1	0,00	1,5
2005-01-18 08:30	128	26	100	5,6	19,93	1,62	32,5	984,50	1,19	-7,13	19,34	5,35	6,4	0,51	2,0
2005-01-18 09:00	138	26	100	3,3	19,93	1,72	32,5	984,50	1,29	-2,32	19,34	5,45	6,8	0,51	2,0
2005-01-18 09:30	124	26	100	5,2	19,93	1,82	32,5	984,50	1,39	-6,25	19,34	5,55	6,4	0,00	2,0
2005-01-18 10:00	146	26	100	4,9	20,03	1,82	32,5	984,50	1,39	-5,63	19,44	5,55	7,3	0,00	2,0
2005-01-18 10:30	106	26	100	3,7	20,03	1,82	32,5	984,50	1,39	-3,37	19,44	5,55	7,5	0,00	2,0
2005-01-18 11:00	132	26	100	4,3	20,13	1,72	32,5	984,50	1,29	-4,65	19,54	5,45	5,4	0,00	2,0
2005-01-18 11:30	144	26	100	4,5	20,03	1,82	32,5	984,50	1,39	-5,63	19,44	5,55	6,6	0,00	2,0
2005-01-18 12:00	139	26	100	2,4	19,83	1,82	32,5	984,50	1,39	0,11	19,24	5,55	5,4	0,00	2,0
2005-01-18 12:30	144	26	100	2,6	19,73	1,72	32,5	984,50	1,29	0,00	19,14	5,45	5,4	0,00	2,0
2005-01-18 13:00	141	26	100	2,8	19,53	1,82	32,5	984,50	1,39	-1,05	18,94	5,55	4,7	0,00	2,0
2005-01-18 13:30	119	26	100	2,2	19,43	1,72	32,5	984,50	1,29	1,72	18,84	5,45	5,0	0,00	2,0
2005-01-18 14:00	129	26	100	3,3	19,33	1,62	32,5	984,50	1,19	-2,44	18,74	5,35	4,7	0,00	2,0
2005-01-18 14:30	124	26	100	3,1	19,33	1,52	32,5	984,50	1,09	-1,38	18,74	5,25	4,3	0,00	2,0
2005-01-18 15:00	120	26	100	3,1	19,33	1,52	32,5	984,50	1,09	-1,38	18,74	5,25	4,1	0,00	2,0
2005-01-18 15:30	114	26	100	1,4	19,43	1,42	32,5	984,50	0,99	1,42	18,84	5,15	4,3	0,00	2,0
2005-01-18 16:00	100	26	100	1,8	19,53	1,32	32,5	984,50	0,89	1,32	18,94	5,05	3,3	0,00	2,0
2005-01-18 16:30	119	26	100	2,2	19,73	1,22	32,5	984,50	0,79	1,22	19,14	4,95	4,9	0,00	2,0

Datum	Vindrikt °	Fukt inne Rh%	Fukt ute Rh%	Vindhast m/s	Temp in °C	Temp ute °C	Nb. Mån mm	Tryck Mbar	Dagggp °C	Kyleffekt °C	Vix inne °C	Vix ute °C	Vindby m/s	Korr lufttryck	Nederb./dygn mm
2005-01-18 17:00	91	26	100	2,6	19,83	1,12	32,5	983,50	0,69	-0,63	19,24	4,85	5,8	0,00	2,0
2005-01-18 17:30	119	26	100	1,6	19,93	0,92	32,5	983,50	0,49	0,92	19,34	4,64	4,3	0,00	2,0
2005-01-18 18:00	117	26	100	2,2	19,93	0,61	32,5	983,50	0,19	0,61	19,34	4,34	3,7	0,00	2,0
2005-01-18 18:30	108	26	100	1,8	19,93	0,41	32,5	983,50	-0,01	0,41	19,34	4,14	4,1	0,00	2,0
2005-01-18 19:00	127	26	100	3,0	19,93	0,31	32,5	983,50	-0,11	-2,69	19,34	4,04	4,3	0,00	2,0
2005-01-18 19:30	94	26	100	2,2	19,83	0,31	32,5	983,50	-0,11	0,31	19,24	4,04	4,1	0,00	2,0
2005-01-18 20:00	115	26	100	2,0	19,73	0,31	32,5	983,50	-0,11	0,31	19,14	4,04	3,9	0,00	2,0
2005-01-18 20:30	115	26	100	1,4	19,63	0,31	32,5	982,50	-0,11	0,31	19,04	4,04	3,7	0,00	2,0
2005-01-18 21:00	117	26	100	2,0	19,53	0,31	32,5	982,50	-0,11	0,31	18,94	4,04	3,9	0,00	2,0
2005-01-18 21:30	112	26	100	2,0	19,53	0,21	32,5	982,50	-0,21	0,21	18,94	3,94	4,1	0,00	2,0
2005-01-18 22:00	119	26	100	2,0	19,53	0,11	35,0	982,50	-0,31	0,11	18,94	3,84	4,1	2,54	4,6
2005-01-18 22:30	98	26	100	3,7	19,63	0,11	35,0	982,50	-0,31	-5,35	19,04	3,84	4,1	2,54	4,6
2005-01-18 23:00	111	26	100	1,4	19,83	0,11	35,0	982,50	-0,31	0,11	19,24	3,84	4,1	0,00	4,6
2005-01-18 23:30	118	26	100	2,6	20,03	0,11	35,0	981,50	-0,31	-1,69	19,44	3,84	3,9	0,00	4,6
2005-01-19 00:00	130	26	100	2,6	20,23	0,11	35,0	981,50	-0,31	-1,69	19,64	3,84	3,9	0,00	0,0
2005-01-19 00:30	98	26	100	2,2	20,43	0,11	35,0	981,50	-0,31	0,11	19,84	3,84	5,0	0,00	0,0
2005-01-19 01:00	131	26	100	2,2	20,43	0,01	35,0	980,50	-0,41	0,01	19,84	3,74	5,0	0,00	0,0
2005-01-19 01:30	101	26	100	3,0	20,33	-0,09	35,0	980,50	-0,51	-3,13	19,74	3,64	5,0	0,00	0,0
2005-01-19 02:00	126	26	100	2,2	20,13	-0,09	35,0	980,50	-0,51	-0,09	19,54	3,64	6,2	0,00	0,0
2005-01-19 02:30	116	26	100	4,3	19,93	-0,09	35,0	980,50	-0,51	-6,82	19,34	3,64	6,2	0,00	0,0
2005-01-19 03:00	120	26	100	5,4	19,73	-0,09	35,0	980,50	-0,51	-9,31	19,14	3,64	5,8	0,00	0,0
2005-01-19 03:30	132	26	100	3,9	19,73	-0,09	35,0	980,50	-0,51	-5,59	19,14	3,64	6,4	0,00	0,0
2005-01-19 04:00	139	26	100	5,2	19,73	-0,39	35,0	980,50	-0,80	-9,02	19,14	3,34	7,1	0,00	0,0
2005-01-19 04:30	119	26	100	6,0	19,83	-0,49	35,0	979,50	-0,90	-10,49	19,24	3,24	7,5	0,00	0,0
2005-01-19 05:00	140	26	100	6,4	19,93	-0,79	35,0	979,50	-1,20	-11,56	19,34	2,94	8,3	0,00	0,0
2005-01-19 05:30	141	26	100	3,9	20,03	-0,99	35,0	979,50	-1,40	-6,64	19,44	2,74	8,7	0,00	0,0
2005-01-19 06:00	108	26	100	2,0	20,13	-1,09	35,0	979,50	-1,50	-1,09	19,54	2,64	6,2	0,00	0,0
2005-01-19 06:30	125	26	100	2,8	20,23	-1,19	35,0	979,50	-1,60	-4,33	19,64	2,54	4,9	0,00	0,0
2005-01-19 07:00	177	26	100	0,0	20,33	-0,99	35,0	980,50	-1,40	-0,99	19,74	2,74	3,3	0,00	0,0
2005-01-19 07:30	179	26	100	2,4	20,23	-0,69	35,0	981,50	-1,10	-2,53	19,64	3,04	6,2	0,00	0,0
2005-01-19 08:00	179	26	100	2,4	20,03	-0,69	35,0	983,50	-1,10	-2,53	19,44	3,04	7,1	0,00	0,0
2005-01-19 08:30	179	26	100	1,4	19,83	-0,79	35,0	984,50	-1,20	-0,79	19,24	2,94	4,7	0,00	0,0
2005-01-19 09:00	179	26	100	2,0	19,63	-0,89	35,0	985,50	-1,30	-0,89	19,04	2,84	5,4	0,00	0,0
2005-01-19 09:30	178	26	100	2,6	19,53	-1,09	35,0	986,50	-1,50	-2,95	18,94	2,64	5,4	0,00	0,0
2005-01-19 10:00	178	26	100	2,2	19,33	-1,19	35,0	987,50	-1,60	-1,19	18,74	2,54	5,2	0,00	0,0
2005-01-19 10:30	178	26	100	3,1	19,23	-1,29	35,0	988,50	-1,70	-4,44	18,64	2,44	4,9	0,00	0,0
2005-01-19 11:00	178	26	100	2,6	19,23	-1,29	35,0	988,50	-1,70	-3,16	18,64	2,44	4,1	0,00	0,0
2005-01-19 11:30	178	26	99	0,0	19,33	-1,29	35,0	989,50	-1,84	-1,29	18,74	2,36	5,8	0,00	0,0
2005-01-19 12:00	178	26	98	2,4	19,43	-1,29	35,0	989,50	-1,98	-3,16	18,84	2,27	3,3	0,00	0,0
2005-01-19 12:30	178	26	97	2,6	19,43	-1,29	35,0	989,50	-2,13	-3,16	18,84	2,18	3,7	0,00	0,0
2005-01-19 13:00	178	26	98	3,1	19,53	-1,29	35,0	990,50	-1,98	-4,44	18,94	2,27	3,7	0,00	0,0
2005-01-19 13:30	178	26	98	2,2	19,53	-1,39	35,0	990,50	-2,08	-1,39	18,94	2,17	4,1	0,00	0,0
2005-01-19 14:00	178	26	99	1,8	19,53	-1,49	35,0	990,50	-2,04	-1,49	18,94	2,16	4,7	0,00	0,0
2005-01-19 14:30	178	25	98	2,0	19,53	-1,89	35,0	991,50	-2,58	-1,89	18,90	1,67	3,0	0,00	0,0
2005-01-19 15:00	178	26	96	3,1	19,53	-2,49	35,0	990,50	-3,46	-5,75	18,94	0,90	4,3	0,00	0,0
2005-01-19 15:30	178	26	95	2,2	19,33	-3,19	37,6	990,50	-4,30	-3,19	18,74	0,11	3,7	2,54	2,5
2005-01-19 16:00	178	25	96	3,3	19,23	-3,69	37,6	990,50	-4,66	-8,42	18,60	-0,30	4,5	2,54	2,5
2005-01-19 16:30	178	25	95	3,9	19,03	-4,19	37,6	990,50	-5,29	-10,37	18,40	-0,89	5,4	0,00	2,5
2005-01-19 17:00	178	25	95	2,2	18,83	-4,49	37,6	990,50	-5,59	-4,49	18,20	-1,19	4,1	0,00	2,5
2005-01-19 17:30	178	25	94	2,4	18,83	-4,99	37,6	990,50	-6,23	-7,07	18,20	-1,77	4,3	0,00	2,5

Datum	Vindrikt °	Fukt inne Rh%	Fukt ute Rh%	Vindhast m/s	Temp in °C	Temp ute °C	Nb. Män mm	Tryck Mbar	Daggp °C	Kyleffekt °C	Vix inne °C	Vix ute °C	Vindby m/s	Korr lufttryck	Nederb./dygn mm
2005-01-19 18:00	178	25	95	0,0	18,83	-5,29	37,6	990,50	-6,38	-5,29	18,20	-1,99	3,0	0,00	2,5
2005-01-19 18:30	178	25	95	0,0	19,03	-5,49	37,6	990,50	-6,58	-5,49	18,40	-2,19	3,0	0,00	2,5
2005-01-19 19:00	178	25	94	1,4	19,23	-6,09	37,6	990,50	-7,32	-6,09	18,60	-2,87	2,8	0,00	2,5
2005-01-19 19:30	178	25	95	1,4	19,43	-6,39	37,6	989,50	-7,48	-6,39	18,80	-3,09	3,1	0,00	2,5
2005-01-19 20:00	178	25	95	0,0	19,53	-6,89	37,6	989,50	-7,97	-6,89	18,90	-3,59	3,0	0,00	2,5
2005-01-19 20:30	178	25	95	1,6	19,43	-7,19	37,6	989,50	-8,27	-7,19	18,80	-3,89	3,1	0,00	2,5
2005-01-19 21:00	178	25	96	1,6	19,33	-7,39	37,6	988,50	-8,33	-7,39	18,70	-4,01	2,4	0,00	2,5
2005-01-19 21:30	178	25	97	2,0	19,13	-7,59	37,6	988,50	-8,39	-7,59	18,50	-4,12	3,3	0,00	2,5
2005-01-19 22:00	178	25	98	4,1	19,03	-7,29	37,6	988,50	-7,96	-15,48	18,40	-3,74	5,2	0,00	2,5
2005-01-19 22:30	178	25	97	3,0	18,83	-6,99	37,6	988,50	-7,79	-10,67	18,20	-3,52	5,0	0,00	2,5
2005-01-19 23:00	178	25	98	3,1	19,03	-7,09	37,6	987,50	-7,76	-10,78	18,40	-3,54	5,6	0,00	2,5
2005-01-19 23:30	178	25	98	3,1	19,33	-6,89	37,6	987,50	-7,56	-10,56	18,70	-3,34	5,6	0,00	2,5
2005-01-20 00:00	178	25	97	3,0	19,63	-6,89	37,6	987,50	-7,69	-10,56	19,00	-3,42	5,4	0,00	0,0
2005-01-20 00:30	178	25	95	2,0	19,83	-7,09	37,6	987,50	-8,17	-7,09	19,20	-3,79	4,3	0,00	0,0
2005-01-20 01:00	178	25	96	1,4	19,83	-7,49	37,6	986,50	-8,43	-7,49	19,20	-4,11	2,8	0,00	0,0
2005-01-20 01:30	178	25	96	0,0	19,73	-7,99	37,6	986,50	-8,92	-7,99	19,10	-4,61	1,8	0,00	0,0
2005-01-20 02:00	178	25	99	0,0	19,63	-8,19	37,6	985,50	-8,72	-8,19	19,00	-4,55	1,8	0,00	0,0
2005-01-20 02:30	178	25	100	2,4	19,53	-6,59	37,6	984,50	-6,99	-8,76	18,90	-2,86	2,8	0,00	0,0
2005-01-20 03:00	178	25	100	2,6	19,53	-6,19	37,6	984,50	-6,59	-8,34	18,90	-2,46	4,1	0,00	0,0
2005-01-20 03:30	178	25	100	2,6	19,63	-6,19	37,6	983,50	-6,59	-8,34	19,00	-2,46	4,3	0,00	0,0
2005-01-20 04:00	178	25	100	2,8	19,73	-5,49	37,6	983,50	-5,89	-9,03	19,10	-1,76	4,5	0,00	0,0
2005-01-20 04:30	178	25	100	3,9	19,93	-5,49	37,6	982,50	-5,89	-11,89	19,30	-1,76	4,7	0,00	0,0
2005-01-20 05:00	178	25	100	2,2	20,03	-4,89	37,6	982,50	-5,29	-4,89	19,40	-1,16	6,2	0,00	0,0
2005-01-20 05:30	178	25	100	2,6	20,13	-4,79	37,6	981,50	-5,19	-6,86	19,50	-1,06	5,6	0,00	0,0
2005-01-20 06:00	178	25	100	3,1	20,23	-4,69	37,6	981,50	-5,09	-8,15	19,60	-0,96	5,6	0,00	0,0
2005-01-20 06:30	178	25	100	3,9	20,23	-4,69	37,6	981,50	-5,09	-10,95	19,60	-0,96	5,8	0,00	0,0
2005-01-20 07:00	178	25	100	3,3	20,23	-4,59	37,6	981,50	-4,99	-9,44	19,60	-0,86	6,2	0,00	0,0
2005-01-20 07:30	178	25	100	4,3	20,13	-4,39	37,6	981,50	-4,79	-11,99	19,50	-0,66	7,1	0,00	0,0
2005-01-20 08:00	178	25	100	3,7	20,03	-4,49	37,6	981,50	-4,89	-10,72	19,40	-0,76	6,0	0,00	0,0
2005-01-20 08:30	119	25	100	3,0	20,03	-4,49	37,6	981,50	-4,89	-7,94	19,40	-0,76	6,0	0,00	0,0
2005-01-20 09:00	100	25	100	2,2	20,03	-4,49	37,6	981,50	-4,89	-4,49	19,40	-0,76	5,0	0,00	0,0
2005-01-20 09:30	117	25	100	3,3	20,03	-4,49	38,1	981,50	-4,89	-9,33	19,40	-0,76	5,4	0,51	0,5
2005-01-20 10:00	98	25	99	3,3	20,03	-4,49	38,1	980,50	-5,03	-9,33	19,40	-0,85	5,2	0,51	0,5
2005-01-20 10:30	91	25	100	3,0	20,03	-4,59	39,1	980,50	-4,99	-8,04	19,40	-0,86	5,0	1,02	1,5
2005-01-20 11:00	112	25	100	3,1	20,13	-4,69	39,1	980,50	-5,09	-8,15	19,50	-0,96	4,7	1,02	1,5
2005-01-20 11:30	116	25	100	2,8	20,13	-4,99	39,1	980,50	-5,39	-8,48	19,50	-1,26	4,7	0,00	1,5
2005-01-20 12:00	99	25	99	2,0	20,23	-4,99	39,1	980,50	-5,53	-4,99	19,60	-1,35	5,4	0,00	1,5
2005-01-20 12:30	100	25	98	4,7	20,33	-4,99	39,1	980,50	-5,67	-14,05	19,70	-1,43	4,7	0,00	1,5
2005-01-20 13:00	104	25	99	4,1	20,23	-4,99	39,1	979,50	-5,53	-12,72	19,60	-1,35	5,0	0,00	1,5
2005-01-20 13:30	100	25	100	1,8	20,13	-4,99	40,1	979,50	-5,39	-4,99	19,50	-1,26	5,0	1,02	2,5
2005-01-20 14:00	107	25	100	2,2	20,03	-4,89	40,1	979,50	-5,29	-4,89	19,40	-1,16	4,1	1,02	2,5
2005-01-20 14:30	76	25	100	1,4	19,93	-4,79	40,1	979,50	-5,19	-4,79	19,30	-1,06	4,5	0,00	2,5
2005-01-20 15:00	91	25	100	2,0	19,83	-4,79	40,6	979,50	-5,19	-4,79	19,20	-1,06	3,7	0,51	3,0
2005-01-20 15:30	63	25	100	1,6	19,83	-4,89	40,6	979,50	-5,29	-4,89	19,20	-1,16	3,3	0,51	3,0
2005-01-20 16:00	64	25	100	1,6	19,93	-4,79	40,6	979,50	-5,19	-4,79	19,30	-1,06	2,4	0,00	3,0
2005-01-20 16:30	69	25	100	1,8	19,93	-4,59	40,6	979,50	-4,99	-4,59	19,30	-0,86	3,5	0,00	3,0
2005-01-20 17:00	89	25	100	2,6	20,03	-4,59	40,6	979,50	-4,99	-6,65	19,40	-0,86	3,5	0,00	3,0
2005-01-20 17:30	67	25	100	2,6	20,03	-4,49	40,6	979,50	-4,89	-6,54	19,40	-0,76	3,7	0,00	3,0
2005-01-20 18:00	83	25	100	1,2	20,13	-4,39	40,6	979,50	-4,79	-4,39	19,50	-0,66	3,3	0,00	3,0
2005-01-20 18:30	54	25	100	2,4	20,13	-4,39	40,6	979,50	-4,79	-6,44	19,50	-0,66	3,0	0,00	3,0

Datum	Vindrikt °	Fukt inne Rh%	Fukt ute Rh%	Vindhast m/s	Temp in °C	Temp ute °C	Nb. Mån mm	Tryck Mbar	Daggp °C	Kyleffekt °C	Vix inne °C	Vix ute °C	Vindby m/s	Korr lufttryck	Nederb./dygn mm
2005-01-20 19:00	84	25	100	2,8	19,93	-4,19	40,6	979,50	-4,59	-7,61	19,30	-0,46	3,0	0,00	3,0
2005-01-20 19:30	75	25	100	0,0	19,83	-3,99	40,6	979,50	-4,40	-3,99	19,20	-0,26	2,8	0,00	3,0
2005-01-20 20:00	56	25	100	0,0	19,83	-3,79	40,6	979,50	-4,20	-3,79	19,20	-0,06	3,0	0,00	3,0
2005-01-20 20:30	61	25	100	1,2	19,73	-3,79	40,6	979,50	-4,20	-3,79	19,10	-0,06	2,4	0,00	3,0
2005-01-20 21:00	69	25	100	1,8	19,73	-3,69	40,6	980,50	-4,10	-3,69	19,10	0,04	3,3	0,00	3,0
2005-01-20 21:30	79	25	100	1,6	19,63	-3,69	40,6	979,50	-4,10	-3,69	19,00	0,04	2,6	0,00	3,0
2005-01-20 22:00	59	25	100	0,0	19,63	-3,69	40,6	979,50	-4,10	-3,69	19,00	0,04	2,2	0,00	3,0
2005-01-20 22:30	63	25	100	1,2	19,63	-3,69	40,6	980,50	-4,10	-3,69	19,00	0,04	2,2	0,00	3,0
2005-01-20 23:00	62	25	100	1,2	19,73	-3,79	40,6	980,50	-4,20	-3,79	19,10	-0,06	2,0	0,00	3,0
2005-01-20 23:30	68	25	100	0,0	19,83	-3,89	40,6	980,50	-4,30	-3,89	19,20	-0,16	2,0	0,00	3,0
2005-01-21 00:00	52	25	100	0,0	20,03	-3,69	40,6	980,50	-4,10	-3,69	19,40	0,04	2,0	0,00	0,0
2005-01-21 00:30	75	25	100	0,0	20,13	-3,49	40,6	980,50	-3,90	-3,49	19,50	0,24	3,0	0,00	0,0
2005-01-21 01:00	58	25	100	0,0	20,23	-3,59	40,6	980,50	-4,00	-3,59	19,60	0,14	2,6	0,00	0,0
2005-01-21 01:30	58	25	100	0,0	20,33	-3,59	40,6	981,50	-4,00	-3,59	19,70	0,14	2,0	0,00	0,0
2005-01-21 02:00	69	25	100	0,0	20,43	-3,69	40,6	981,50	-4,10	-3,69	19,80	0,04	3,0	0,00	0,0
2005-01-21 02:30	78	26	100	1,4	20,43	-3,69	40,6	981,50	-4,10	-3,69	19,84	0,04	3,0	0,00	0,0
2005-01-21 03:00	68	26	100	0,0	20,43	-3,59	40,6	981,50	-4,00	-3,59	19,84	0,14	3,0	0,00	0,0
2005-01-21 03:30	53	26	100	1,2	20,33	-3,59	40,6	981,50	-4,00	-3,59	19,74	0,14	2,4	0,00	0,0
2005-01-21 04:00	57	26	100	1,4	20,33	-3,69	40,6	982,50	-4,10	-3,69	19,74	0,04	2,0	0,00	0,0
2005-01-21 04:30	76	26	100	1,2	20,33	-3,69	40,6	982,50	-4,10	-3,69	19,74	0,04	2,6	0,00	0,0
2005-01-21 05:00	60	26	100	0,0	20,23	-3,69	40,6	982,50	-4,10	-3,69	19,64	0,04	2,8	0,00	0,0
2005-01-21 05:30	56	26	100	2,0	20,23	-3,69	40,6	983,50	-4,10	-3,69	19,64	0,04	2,4	0,00	0,0
2005-01-21 06:00	61	26	100	1,6	20,23	-3,69	40,6	983,50	-4,10	-3,69	19,64	0,04	3,0	0,00	0,0
2005-01-21 06:30	56	26	100	0,0	20,23	-3,89	40,6	983,50	-4,30	-3,89	19,64	-0,16	2,2	0,00	0,0
2005-01-21 07:00	57	26	100	1,4	20,23	-3,89	40,6	984,50	-4,30	-3,89	19,64	-0,16	2,8	0,00	0,0
2005-01-21 07:30	65	26	100	0,0	20,23	-3,89	42,7	984,50	-4,30	-3,89	19,64	-0,16	2,6	0,00	2,0
2005-01-21 08:00	54	26	100	1,8	20,23	-3,79	42,7	984,50	-4,20	-3,79	19,64	-0,06	2,4	0,00	2,0
2005-01-21 08:30	68	26	100	1,2	20,43	-3,79	42,7	985,50	-4,20	-3,79	19,84	-0,06	2,2	0,00	2,0
2005-01-21 09:00	67	26	100	1,4	20,53	-3,89	42,7	985,50	-4,30	-3,89	19,94	-0,16	2,0	0,00	2,0
2005-01-21 09:30	75	25	100	0,0	20,43	-4,29	42,7	985,50	-4,69	-4,29	19,80	-0,56	1,8	0,00	2,0
2005-01-21 10:00	77	25	100	0,0	20,13	-4,19	43,7	986,50	-4,59	-4,19	19,50	-0,46	4,3	1,02	3,0
2005-01-21 10:30	58	25	100	1,4	19,93	-4,19	43,7	986,50	-4,59	-4,19	19,30	-0,46	3,1	1,02	3,0
2005-01-21 11:00	62	25	100	0,0	19,83	-4,49	43,7	986,50	-4,89	-4,49	19,20	-0,76	2,4	0,00	3,0
2005-01-21 11:30	63	25	100	1,2	19,63	-4,39	43,7	986,50	-4,79	-4,39	19,00	-0,66	2,6	0,00	3,0
2005-01-21 12:00	330	25	100	0,0	19,63	-4,59	43,7	987,50	-4,99	-4,59	19,00	-0,86	1,6	0,00	3,0
2005-01-21 12:30	318	25	100	0,0	19,53	-4,59	43,7	987,50	-4,99	-4,59	18,90	-0,86	2,0	0,00	3,0
2005-01-21 13:00	39	26	100	0,0	19,43	-4,39	43,7	987,50	-4,79	-4,39	18,84	-0,66	2,0	0,00	3,0
2005-01-21 13:30	314	26	100	0,0	19,33	-4,39	43,7	988,50	-4,79	-4,39	18,74	-0,66	0,0	0,00	3,0
2005-01-21 14:00	16	26	100	0,0	19,23	-4,19	43,7	988,50	-4,59	-4,19	18,64	-0,46	0,0	0,00	3,0
2005-01-21 14:30	326	26	100	0,0	19,13	-4,29	43,7	988,50	-4,69	-4,29	18,54	-0,56	0,0	0,00	3,0
2005-01-21 15:00	340	26	100	0,0	19,23	-4,49	43,7	989,50	-4,89	-4,49	18,64	-0,76	0,0	0,00	3,0
2005-01-21 15:30	356	26	100	0,0	19,43	-5,19	43,7	989,50	-5,59	-5,19	18,84	-1,46	0,0	0,00	3,0
2005-01-21 16:00	356	25	100	0,0	19,73	-5,09	43,7	989,50	-5,49	-5,09	19,10	-1,36	0,0	0,00	3,0
2005-01-21 16:30	351	26	100	0,0	20,03	-4,79	43,7	990,50	-5,19	-4,79	19,44	-1,06	0,0	0,00	3,0
2005-01-21 17:00	330	26	100	0,0	20,23	-4,89	43,7	990,50	-5,29	-4,89	19,64	-1,16	0,0	0,00	3,0
2005-01-21 17:30	326	25	95	0,0	20,33	-4,99	43,7	990,50	-6,09	-4,99	19,70	-1,69	0,0	0,00	3,0
2005-01-21 18:00	326	25	95	0,0	20,33	-5,59	43,7	991,50	-6,68	-5,59	19,70	-2,29	0,0	0,00	3,0
2005-01-21 18:30	330	25	97	0,0	20,13	-6,29	43,7	991,50	-7,10	-6,29	19,50	-2,82	0,0	0,00	3,0
2005-01-21 19:00	331	25	98	0,0	20,03	-6,39	43,7	991,50	-7,06	-6,39	19,40	-2,84	0,0	0,00	3,0
2005-01-21 19:30	337	25	98	0,0	19,83	-6,49	43,7	991,50	-7,16	-6,49	19,20	-2,94	0,0	0,00	3,0

Datum	Vindrikt °	Fukt inne Rh%	Fukt ute Rh%	Vindhast m/s	Temp in °C	Temp ute °C	Nb. Mån mm	Tryck Mbar	Daggp °C	Kyleffekt °C	Vix inne °C	Vix ute °C	Vindby m/s	Korr lufttryck	Nederb./dygn mm
2005-01-21 20:00	341	25	97	0,0	19,63	-7,29	43,7	992,50	-8,09	-7,29	19,00	-3,82	0,0	0,00	3,0
2005-01-21 20:30	331	25	99	0,0	19,53	-7,79	43,7	992,50	-8,32	-7,79	18,90	-4,15	0,0	0,00	3,0
2005-01-21 21:00	340	25	96	0,0	19,43	-7,79	43,7	993,50	-8,73	-7,79	18,80	-4,41	0,0	0,00	3,0
2005-01-21 21:30	329	25	96	0,0	19,53	-8,39	44,7	993,50	-9,32	-8,39	18,90	-5,01	0,0	1,02	4,1
2005-01-21 22:00	329	25	95	0,0	19,53	-7,99	44,7	993,50	-9,06	-7,99	18,90	-4,69	0,0	1,02	4,1
2005-01-21 22:30	302	25	92	0,0	19,73	-7,69	44,7	993,50	-9,19	-7,69	19,10	-4,64	0,0	0,00	4,1
2005-01-21 23:00	319	25	91	0,0	20,03	-9,29	44,7	993,50	-10,91	-9,29	19,40	-6,32	0,0	0,00	4,1
2005-01-21 23:30	341	25	95	0,0	20,23	-9,39	44,7	994,50	-10,45	-9,39	19,60	-6,09	0,0	0,00	4,1
2005-01-22 00:00	344	25	96	0,0	20,33	-9,59	44,7	994,50	-10,51	-9,59	19,70	-6,21	0,0	0,00	0,0
2005-01-22 00:30	342	25	96	0,0	20,43	-9,99	44,7	994,50	-10,91	-9,99	19,80	-6,61	0,0	0,00	0,0
2005-01-22 01:00	325	25	97	0,0	20,33	-10,09	44,7	994,50	-10,88	-10,09	19,70	-6,62	0,0	0,00	0,0
2005-01-22 01:30	317	25	97	0,0	20,13	-10,19	44,7	994,50	-10,97	-10,19	19,50	-6,72	0,0	0,00	0,0
2005-01-22 02:00	321	25	97	0,0	20,03	-10,19	44,7	994,50	-10,97	-10,19	19,40	-6,72	0,0	0,00	0,0
2005-01-22 02:30	313	25	97	0,0	19,83	-10,29	44,7	994,50	-11,07	-10,29	19,20	-6,82	0,0	0,00	0,0
2005-01-22 03:00	337	25	97	0,0	19,73	-10,59	44,7	994,50	-11,37	-10,59	19,10	-7,12	0,0	0,00	0,0
2005-01-22 03:30	335	25	97	0,0	19,73	-10,49	44,7	994,50	-11,27	-10,49	19,10	-7,02	0,0	0,00	0,0
2005-01-22 04:00	312	25	97	0,0	19,83	-10,29	44,7	994,50	-11,07	-10,29	19,20	-6,82	0,0	0,00	0,0
2005-01-22 04:30	324	25	97	0,0	20,03	-10,49	44,7	995,50	-11,27	-10,49	19,40	-7,02	0,0	0,00	0,0
2005-01-22 05:00	333	25	97	0,0	20,13	-10,49	44,7	995,50	-11,27	-10,49	19,50	-7,02	0,0	0,00	0,0
2005-01-22 05:30	333	25	97	0,0	20,23	-11,30	44,7	995,50	-12,07	-11,30	19,60	-7,82	0,0	0,00	0,0
2005-01-22 06:00	333	25	98	0,0	20,33	-10,09	44,7	995,50	-10,74	-10,09	19,70	-6,54	0,0	0,00	0,0
2005-01-22 06:30	333	25	98	0,0	20,33	-11,70	44,7	995,50	-12,34	-11,70	19,70	-8,14	0,0	0,00	0,0
2005-01-22 07:00	333	25	98	0,0	20,33	-12,00	44,7	995,50	-12,63	-12,00	19,70	-8,44	0,0	0,00	0,0
2005-01-22 07:30	345	25	98	0,0	20,23	-11,70	44,7	995,50		-11,70	19,60	-12,93	0,0	0,00	0,0
2005-01-22 08:00	345	25	98	0,0	20,23	-11,60	44,7	995,50		-11,60	19,60	-12,83	0,0	0,00	0,0
2005-01-22 08:30	345	25	98	0,0	20,13	-11,50	44,7	995,50		-11,50	19,50	-12,73	0,0	0,00	0,0
2005-01-22 09:00	345	25	98	0,0	20,13	-10,49	44,7	995,50		-10,49	19,50	-11,73	0,0	0,00	0,0
2005-01-22 09:30	347	25	100	0,0	20,13	-9,89	44,7	995,50	-10,28	-9,89	19,50	-6,16	0,0	0,00	0,0
2005-01-22 10:00	347	25	100	0,0	20,13	-9,89	44,7	995,50	-10,28	-9,89	19,50	-6,16	0,0	0,00	0,0
2005-01-22 10:30	347	25	100	0,0	20,13	-9,09	44,7	996,50	-9,48	-9,09	19,50	-5,36	0,0	0,00	0,0
2005-01-22 11:00	347	25	100	0,0	20,03	-7,99	44,7	996,50	-8,39	-7,99	19,40	-4,26	0,0	0,00	0,0
2005-01-22 11:30	347	25	100	0,0	20,03	-7,09	44,7	996,50	-7,49	-7,09	19,40	-3,36	0,0	0,00	0,0
2005-01-22 12:00	347	25	100	0,0	20,03	-7,59	44,7	996,50	-7,99	-7,59	19,40	-3,86	0,0	0,00	0,0
2005-01-22 12:30	344	25	99	0,0	19,93	-7,59	44,7	996,50	-8,12	-7,59	19,30	-3,95	0,0	0,00	0,0
2005-01-22 13:00	307	25	100	0,0	19,83	-7,09	44,7	996,50	-7,49	-7,09	19,20	-3,36	0,0	0,00	0,0
2005-01-22 13:30	303	25	100	0,0	19,63	-6,79	44,7	996,50	-7,19	-6,79	19,00	-3,06	0,0	0,00	0,0
2005-01-22 14:00	303	25	100	0,0	19,43	-6,59	44,7	996,50	-6,99	-6,59	18,80	-2,86	0,0	0,00	0,0
2005-01-22 14:30	303	25	100	0,0	19,23	-6,39	44,7	996,50	-6,79	-6,39	18,60	-2,66	0,0	0,00	0,0
2005-01-22 15:00	333	25	100	0,0	19,03	-5,49	44,7	997,50	-5,89	-5,49	18,40	-1,76	0,0	0,00	0,0
2005-01-22 15:30	331	25	100	0,0	18,93	-5,69	44,7	997,50	-6,09	-5,69	18,30	-1,96	0,0	0,00	0,0
2005-01-22 16:00	337	25	100	0,0	18,93	-5,69	46,7	997,50	-6,09	-5,69	18,30	-1,96	0,0	2,03	2,0
2005-01-22 16:30	337	25	100	0,0	19,13	-5,19	46,7	998,51	-5,59	-5,19	18,50	-1,46	0,0	2,03	2,0
2005-01-22 17:00	338	25	100	0,0	19,33	-6,99	46,7	998,51	-7,39	-6,99	18,70	-3,26	0,0	0,00	2,0
2005-01-22 17:30	338	25	100	0,0	19,43	-7,59	46,7	998,51	-7,99	-7,59	18,80	-3,86	0,0	0,00	2,0
2005-01-22 18:00	338	25	100	0,0	19,73	-6,79	46,7	998,51	-7,19	-6,79	19,10	-3,06	0,0	0,00	2,0
2005-01-22 18:30	307	25	100	0,0	19,83	-5,49	46,7	999,51	-5,89	-5,49	19,20	-1,76	0,0	0,00	2,0
2005-01-22 19:00	320	25	100	0,0	19,73	-5,49	46,7	999,51	-5,89	-5,49	19,10	-1,76	0,0	0,00	2,0
2005-01-22 19:30	296	25	100	0,0	19,63	-5,19	46,7	999,51	-5,59	-5,19	19,00	-1,46	0,0	0,00	2,0
2005-01-22 20:00	296	25	100	0,0	19,33	-4,69	46,7	999,51	-5,09	-4,69	18,70	-0,96	0,0	0,00	2,0
2005-01-22 20:30	280	25	100	0,0	19,13	-4,59	47,7	1000,51	-4,99	-4,59	18,50	-0,86	2,4	1,02	3,0

Datum	Vindrikt °	Fukt inne Rh%	Fukt ute Rh%	Vindhast m/s	Temp in °C	Temp ute °C	Nb. Mån mm	Tryck Mbar	Daggp °C	Kyleffekt °C	Vix inne °C	Vix ute °C	Vindby m/s	Korr lufttryck	Nederb./dygn mm
2005-01-22 21:00	287	25	100	0,0	19,03	-4,49	47,7	1000,51	-4,89	-4,49	18,40	-0,76	0,0	1,02	3,0
2005-01-22 21:30	295	25	100	0,0	18,93	-4,49	47,7	1000,51	-4,89	-4,49	18,30	-0,76	0,0	0,00	3,0
2005-01-22 22:00	288	25	100	0,0	18,93	-4,49	47,7	1000,51	-4,89	-4,49	18,30	-0,76	0,0	0,00	3,0
2005-01-22 22:30	324	25	100	0,0	19,03	-4,39	47,7	1000,51	-4,79	-4,39	18,40	-0,66	0,0	0,00	3,0
2005-01-22 23:00	335	25	95	0,0	19,23	-4,49	47,7	1001,51	-5,59	-4,49	18,60	-1,19	0,0	0,00	3,0
2005-01-22 23:30	264	25	96	0,0	19,33	-5,19	47,7	1001,51	-6,14	-5,19	18,70	-1,80	0,0	0,00	3,0
2005-01-23 00:00	292	25	99	0,0	19,43	-5,09	47,7	1000,51	-5,63	-5,09	18,80	-1,45	0,0	0,00	0,0
2005-01-23 00:30	315	25	99	0,0	19,53	-5,49	47,7	1000,51	-6,03	-5,49	18,90	-1,85	0,0	0,00	0,0
2005-01-23 01:00	313	25	100	0,0	19,63	-5,79	47,7	1000,51	-6,19	-5,79	19,00	-2,06	0,0	0,00	0,0
2005-01-23 01:30	285	25	100	0,0	19,73	-6,09	47,7	1000,51	-6,49	-6,09	19,10	-2,36	0,0	0,00	0,0
2005-01-23 02:00	291	25	100	0,0	19,83	-6,19	47,7	1000,51	-6,59	-6,19	19,20	-2,46	0,0	0,00	0,0
2005-01-23 02:30	293	25	100	0,0	19,93	-6,29	47,7	1000,51	-6,69	-6,29	19,30	-2,56	0,0	0,00	0,0
2005-01-23 03:00	306	25	100	0,0	19,93	-6,69	47,7	1000,51	-7,09	-6,69	19,30	-2,96	0,0	0,00	0,0
2005-01-23 03:30	306	25	99	0,0	20,03	-7,49	47,7	1000,51	-8,02	-7,49	19,40	-3,85	0,0	0,00	0,0
2005-01-23 04:00	306	25	98	0,0	20,03	-8,39	47,7	1000,51	-9,05	-8,39	19,40	-4,84	0,0	0,00	0,0
2005-01-23 04:30	306	25	96	0,0	20,03	-8,99	47,7	1000,51	-9,92	-8,99	19,40	-5,61	0,0	0,00	0,0
2005-01-23 05:00	314	25	99	0,0	20,13	-8,19	47,7	1000,51	-8,72	-8,19	19,50	-4,55	0,0	0,00	0,0
2005-01-23 05:30	336	25	100	0,0	20,13	-6,89	47,7	1000,51	-7,29	-6,89	19,50	-3,16	0,0	0,00	0,0
2005-01-23 06:00	338	25	100	0,0	20,13	-6,59	47,7	1000,51	-6,99	-6,59	19,50	-2,86	0,0	0,00	0,0
2005-01-23 06:30	338	25	100	0,0	20,13	-7,09	47,7	1000,51	-7,49	-7,09	19,50	-3,36	0,0	0,00	0,0
2005-01-23 07:00	338	25	100	0,0	20,13	-7,09	47,7	1000,51	-7,49	-7,09	19,50	-3,36	0,0	0,00	0,0
2005-01-23 07:30	338	25	100	0,0	20,13	-6,69	47,7	1000,51	-7,09	-6,69	19,50	-2,96	0,0	0,00	0,0
2005-01-23 08:00	338	25	100	0,0	20,13	-5,99	47,7	1001,51	-6,39	-5,99	19,50	-2,26	0,0	0,00	0,0
2005-01-23 08:30	326	25	100	0,0	20,13	-5,49	47,7	1001,51	-5,89	-5,49	19,50	-1,76	0,0	0,00	0,0
2005-01-23 09:00	325	25	94	0,0	20,13	-6,39	47,7	1001,51	-7,62	-6,39	19,50	-3,17	0,0	0,00	0,0
2005-01-23 09:30	326	25	96	0,0	20,03	-7,79	47,7	1001,51	-8,73	-7,79	19,40	-4,41	0,0	0,00	0,0
2005-01-23 10:00	333	25	100	0,0	20,03	-7,49	47,7	1002,51	-7,89	-7,49	19,40	-3,76	0,0	0,00	0,0
2005-01-23 10:30	333	25	100	0,0	19,93	-6,79	47,7	1003,51	-7,19	-6,79	19,30	-3,06	0,0	0,00	0,0
2005-01-23 11:00	345	25	96	0,0	19,83	-6,99	47,7	1003,51	-7,93	-6,99	19,20	-3,61	0,0	0,00	0,0
2005-01-23 11:30	332	24	95	0,0	19,63	-6,49	47,7	1003,51	-7,57	-6,49	18,97	-3,19	2,0	0,00	0,0
2005-01-23 12:00	328	25	94	2,2	19,43	-6,09	47,7	1004,51	-7,32	-6,09	18,80	-2,87	3,5	0,00	0,0
2005-01-23 12:30	334	25	93	2,8	19,33	-5,69	47,7	1004,51	-7,07	-9,25	18,70	-2,56	3,3	0,00	0,0
2005-01-23 13:00	319	25	93	2,4	19,23	-5,19	47,7	1005,51	-6,57	-7,28	18,60	-2,05	4,1	0,00	0,0
2005-01-23 13:30	320	25	93	2,6	19,13	-5,09	47,7	1006,51	-6,47	-7,18	18,50	-1,95	4,3	0,00	0,0
2005-01-23 14:00	346	25	93	3,0	19,03	-5,39	47,7	1006,51	-6,77	-8,92	18,40	-2,25	4,7	0,00	0,0
2005-01-23 14:30	336	25	93	2,6	18,93	-5,49	47,7	1007,51	-6,87	-7,60	18,30	-2,35	3,1	0,00	0,0
2005-01-23 15:00	332	25	94	1,4	18,83	-5,69	47,7	1007,51	-6,92	-5,69	18,20	-2,47	3,5	0,00	0,0
2005-01-23 15:30	334	25	93	2,4	18,83	-5,89	47,7	1008,51	-7,27	-8,02	18,20	-2,76	3,7	0,00	0,0
2005-01-23 16:00	337	25	92	1,6	18,73	-6,89	47,7	1008,51	-8,40	-6,89	18,10	-3,84	4,5	0,00	0,0
2005-01-23 16:30	337	25	92	1,4	18,63	-7,99	47,7	1009,51	-9,48	-7,99	18,00	-4,94	2,2	0,00	0,0
2005-01-23 17:00	306	25	94	2,2	18,53	-9,09	47,7	1009,51	-10,29	-9,09	17,90	-5,88	2,8	0,00	0,0
2005-01-23 17:30	310	25	95	1,6	18,43	-9,19	47,7	1010,51	-10,25	-9,19	17,80	-5,89	3,1	0,00	0,0
2005-01-23 18:00	312	25	94	2,0	18,33	-9,59	47,7	1010,51	-10,79	-9,59	17,70	-6,38	3,0	0,00	0,0
2005-01-23 18:30	304	25	96	2,0	18,33	-9,89	47,7	1010,51	-10,81	-9,89	17,70	-6,51	2,6	0,00	0,0
2005-01-23 19:00	309	25	96	1,2	18,23	-9,89	47,7	1011,51	-10,81	-9,89	17,60	-6,51	2,8	0,00	0,0
2005-01-23 19:30	299	25	96	2,4	18,13	-10,39	47,7	1011,51	-11,31	-12,77	17,50	-7,01	2,4	0,00	0,0
2005-01-23 20:00	329	25	95	3,3	18,13	-9,59	47,7	1011,51	-10,65	-15,09	17,50	-6,29	3,3	0,00	0,0
2005-01-23 20:30	329	25	95	5,4	18,13	-7,99	47,7	1012,51	-9,06	-19,41	17,50	-4,69	6,0	0,00	0,0
2005-01-23 21:00	307	25	96	2,8	18,33	-8,09	48,8	1012,51	-9,02	-11,87	17,70	-4,71	5,8	1,02	1,0
2005-01-23 21:30	264	24	98	2,4	18,73	-7,99	48,8	1012,51	-8,65	-10,24	18,07	-4,44	3,9	1,02	1,0

Datum	Vindrikt °	Fukt inne Rh%	Fukt ute Rh%	Vindhast m/s	Temp in °C	Temp ute °C	Nb. Män mm	Tryck Mbar	Daggp °C	Kyleffekt °C	Vix inne °C	Vix ute °C	Vindby m/s	Korr lufttryck	Nederb./dygn mm
2005-01-23 22:00	299	25	99	2,2	19,13	-7,79	48,8	1012,51	-8,32	-7,79	18,50	-4,15	3,1	0,00	1,0
2005-01-23 22:30	288	25	100	1,8	19,43	-7,59	48,8	1012,51	-7,99	-7,59	18,80	-3,86	3,5	0,00	1,0
2005-01-23 23:00	322	24	100	1,4	19,53	-7,49	48,8	1012,51	-7,89	-7,49	18,87	-3,76	2,8	0,00	1,0
2005-01-23 23:30	290	24	100	1,8	19,53	-6,89	48,8	1012,51	-7,29	-6,89	18,87	-3,16	2,8	0,00	1,0
2005-01-24 00:00	272	25	100	2,2	19,43	-6,29	48,8	1012,51	-6,69	-6,29	18,80	-2,56	3,0	0,00	0,0
2005-01-24 00:30	336	25	100	2,2	19,33	-6,29	48,8	1013,51	-6,69	-6,29	18,70	-2,56	2,4	0,00	0,0
2005-01-24 01:00	351	25	100	0,0	19,33	-5,59	48,8	1013,51	-5,99	-5,59	18,70	-1,86	2,8	0,00	0,0
2005-01-24 01:30	294	25	100	2,4	19,33	-5,59	48,8	1013,51	-5,99	-7,70	18,70	-1,86	3,5	0,00	0,0
2005-01-24 02:00	325	25	100	1,4	19,43	-5,29	48,8	1013,51	-5,69	-5,29	18,80	-1,56	3,1	0,00	0,0
2005-01-24 02:30	317	24	100	2,6	19,63	-4,29	48,8	1014,51	-4,69	-6,33	18,97	-0,56	3,7	0,00	0,0
2005-01-24 03:00	340	24	95	2,2	19,73	-3,59	48,8	1014,51	-4,70	-3,59	19,07	-0,29	6,0	0,00	0,0
2005-01-24 03:30	333	24	94	2,4	19,83	-3,59	49,8	1015,51	-4,84	-5,59	19,17	-0,37	6,0	1,02	1,0
2005-01-24 04:00	315	24	95	3,0	19,83	-3,89	49,8	1016,51	-5,00	-7,28	19,17	-0,59	5,8	1,02	1,0
2005-01-24 04:30	327	24	88	3,1	19,83	-3,99	49,8	1016,51	-6,14	-7,39	19,17	-1,26	5,4	0,00	1,0
2005-01-24 05:00	323	24	86	1,6	19,73	-4,19	49,8	1017,52	-6,64	-4,19	19,07	-1,61	6,0	0,00	1,0
2005-01-24 05:30	333	24	88	2,8	19,63	-4,69	49,8	1017,52	-6,82	-8,15	18,97	-1,96	4,3	0,00	1,0
2005-01-24 06:00	324	24	88	2,8	19,63	-5,29	49,8	1018,52	-7,41	-8,81	18,97	-2,56	4,1	0,00	1,0
2005-01-24 06:30	341	24	88	3,5	19,63	-5,09	49,8	1018,52	-7,22	-10,01	18,97	-2,36	4,7	0,00	1,0
2005-01-24 07:00	302	24	90	1,6	19,73	-5,69	49,8	1019,52	-7,51	-5,69	19,07	-2,80	3,1	0,00	1,0
2005-01-24 07:30	317	24	95	1,2	19,83	-6,49	49,8	1019,52	-7,57	-6,49	19,17	-3,19	2,2	0,00	1,0
2005-01-24 08:00	325	24	97	1,2	19,93	-6,69	49,8	1020,52	-7,50	-6,69	19,27	-3,22	2,4	0,00	1,0
2005-01-24 08:30	334	24	93	2,4	19,93	-7,19	49,8	1020,52	-8,55	-9,39	19,27	-4,06	3,7	0,00	1,0
2005-01-24 09:00	334	24	90	2,4	20,03	-7,09	49,8	1020,52	-8,89	-9,29	19,37	-4,20	4,3	0,00	1,0
2005-01-24 09:30	336	24	85	2,6	20,03	-6,69	49,8	1021,52	-9,25	-8,86	19,37	-4,19	4,3	0,00	1,0
2005-01-24 10:00	14	24	85	0,0	20,03	-7,79	49,8	1021,52	-10,33	-7,79	19,37	-5,29	2,8	0,00	1,0
2005-01-24 10:30	14	24	86	0,0	19,93	-8,89	49,8	1021,52	-11,25	-8,89	19,27	-6,31	0,0	0,00	1,0
2005-01-24 11:00	14	24	91	1,4	19,73	-7,79	49,8	1021,52	-9,43	-7,79	19,07	-4,82	1,6	0,00	1,0
2005-01-24 11:30	311	24	92	1,4	19,63	-6,49	49,8	1021,52	-8,00	-6,49	18,97	-3,44	2,6	0,00	1,0
2005-01-24 12:00	319	25	91	2,6	19,43	-4,99	49,8	1021,52	-6,67	-7,07	18,80	-2,02	3,7	0,00	1,0
2005-01-24 12:30	322	25	90	2,6	19,33	-4,49	49,8	1021,52	-6,32	-6,54	18,70	-1,60	5,2	0,00	1,0
2005-01-24 13:00	323	25	92	2,6	19,13	-4,69	49,8	1022,52	-6,22	-6,75	18,50	-1,64	5,0	0,00	1,0
2005-01-24 13:30	334	25	93	3,1	19,03	-4,09	49,8	1022,52	-5,48	-7,50	18,40	-0,95	4,7	0,00	1,0
2005-01-24 14:00	331	25	92	3,0	18,83	-3,99	49,8	1022,52	-5,53	-7,39	18,20	-0,94	6,6	0,00	1,0
2005-01-24 14:30	321	25	91	4,5	18,73	-4,19	49,8	1022,52	-5,88	-13,06	18,10	-1,22	6,0	0,00	1,0
2005-01-24 15:00	329	24	91	2,8	18,63	-4,19	49,8	1023,52	-5,88	-7,61	17,97	-1,22	6,0	0,00	1,0
2005-01-24 15:30	333	25	91	3,0	18,53	-4,49	49,8	1023,52	-6,17	-7,94	17,90	-1,52	4,5	0,00	1,0
2005-01-24 16:00	340	24	91	2,6	18,53	-4,39	49,8	1023,52	-6,08	-6,44	17,87	-1,42	7,1	0,00	1,0
2005-01-24 16:30	312	25	92	1,4	18,83	-4,49	49,8	1023,52	-6,03	-4,49	18,20	-1,44	4,1	0,00	1,0
2005-01-24 17:00	335	25	95	2,8	19,23	-4,89	49,8	1024,52	-5,99	-8,37	18,60	-1,59	3,5	0,00	1,0
2005-01-24 17:30	333	24	95	2,2	19,63	-5,19	49,8	1024,52	-6,29	-5,19	18,97	-1,89	3,9	0,00	1,0
2005-01-24 18:00	346	24	95	2,8	19,73	-5,29	49,8	1024,52	-6,38	-8,81	19,07	-1,99	3,7	0,00	1,0
2005-01-24 18:30	331	24	95	2,6	19,53	-5,29	49,8	1024,52	-6,38	-7,39	18,87	-1,99	4,1	0,00	1,0
2005-01-24 19:00	327	25	93	2,8	19,43	-5,09	49,8	1024,52	-6,47	-8,59	18,80	-1,95	4,5	0,00	1,0
2005-01-24 19:30	332	25	92	2,8	19,23	-4,99	49,8	1025,52	-6,52	-8,48	18,60	-1,94	4,7	0,00	1,0
2005-01-24 20:00	336	25	90	3,0	19,03	-5,09	49,8	1025,52	-6,92	-8,59	18,40	-2,20	4,3	0,00	1,0
2005-01-24 20:30	326	25	89	2,4	19,03	-5,09	49,8	1026,52	-7,07	-7,18	18,40	-2,28	4,3	0,00	1,0
2005-01-24 21:00	341	25	89	3,1	19,03	-4,99	49,8	1026,52	-6,97	-8,48	18,40	-2,18	4,5	0,00	1,0
2005-01-24 21:30	338	25	88	3,1	19,13	-4,99	49,8	1026,52	-7,12	-8,48	18,50	-2,26	4,9	0,00	1,0
2005-01-24 22:00	340	25	88	2,4	19,23	-5,09	49,8	1026,52	-7,22	-7,18	18,60	-2,36	4,1	0,00	1,0
2005-01-24 22:30	336	25	88	2,6	19,23	-5,19	49,8	1026,52	-7,32	-7,28	18,60	-2,46	3,5	0,00	1,0

Datum	Vindrikt °	Fukt inne Rh%	Fukt ute Rh%	Vindhast m/s	Temp in °C	Temp ute °C	Nb. Mån mm	Tryck Mbar	Daggp °C	Kyleffekt °C	Vix inne °C	Vix ute °C	Vindby m/s	Korr lufttryck	Nederb./dygn mm
2005-01-24 23:00	334	25	88	2,6	19,33	-5,29	49,8	1026,52	-7,41	-7,39	18,70	-2,56	3,7	0,00	1,0
2005-01-24 23:30	337	25	87	2,0	19,43	-5,19	49,8	1027,52	-7,47	-5,19	18,80	-2,53	3,9	0,00	1,0
2005-01-25 00:00	339	25	87	2,4	19,53	-5,29	49,8	1027,52	-7,57	-7,39	18,90	-2,63	4,1	0,00	0,0
2005-01-25 00:30	337	24	86	2,0	19,63	-5,59	49,8	1027,52	-8,02	-5,59	18,97	-3,01	3,3	0,00	0,0
2005-01-25 01:00	334	24	87	2,4	19,83	-6,19	49,8	1027,52	-8,45	-8,34	19,17	-3,54	3,5	0,00	0,0
2005-01-25 01:30	341	24	87	2,0	19,93	-6,09	49,8	1027,52	-8,35	-6,09	19,27	-3,44	3,3	0,00	0,0
2005-01-25 02:00	332	24	86	2,4	19,93	-6,29	49,8	1027,52	-8,70	-8,44	19,27	-3,71	3,3	0,00	0,0
2005-01-25 02:30	330	24	85	2,2	20,03	-6,19	49,8	1027,52	-8,76	-6,19	19,37	-3,69	3,1	0,00	0,0
2005-01-25 03:00	322	24	85	2,4	20,13	-6,09	49,8	1028,52	-8,66	-8,23	19,47	-3,59	3,3	0,00	0,0
2005-01-25 03:30	328	24	86	2,4	20,13	-6,19	49,8	1028,52	-8,60	-8,34	19,47	-3,61	3,7	0,00	0,0
2005-01-25 04:00	316	24	86	2,6	20,13	-6,19	49,8	1028,52	-8,60	-8,34	19,47	-3,61	3,7	0,00	0,0
2005-01-25 04:30	333	24	85	2,8	20,13	-6,19	49,8	1028,52	-8,76	-9,79	19,47	-3,69	3,3	0,00	0,0
2005-01-25 05:00	335	24	86	2,2	20,23	-6,49	49,8	1028,52	-8,90	-6,49	19,57	-3,91	3,1	0,00	0,0
2005-01-25 05:30	330	24	86	2,4	20,23	-6,49	49,8	1028,52	-8,90	-8,65	19,57	-3,91	3,3	0,00	0,0
2005-01-25 06:00	322	24	87	1,2	20,23	-6,79	49,8	1028,52	-9,04	-6,79	19,57	-4,14	3,0	0,00	0,0
2005-01-25 06:30	336	24	86	0,0	20,23	-7,09	49,8	1029,52	-9,49	-7,09	19,57	-4,51	2,6	0,00	0,0
2005-01-25 07:00	336	24	86	0,0	20,23	-8,69	49,8	1029,52	-11,06	-8,69	19,57	-6,11	0,0	0,00	0,0
2005-01-25 07:30	336	24	92	0,0	20,23	-9,89	49,8	1029,52	-11,36	-9,89	19,57	-6,84	1,6	0,00	0,0
2005-01-25 08:00	335	24	94	0,0	20,13	-10,09	50,3	1030,52	-11,28	-10,09	19,47	-6,88	1,6	0,51	0,5
2005-01-25 08:30	336	24	94	0,0	20,03	-11,10	50,3	1030,52	-12,27	-11,10	19,37	-7,88	2,0	0,51	0,5
2005-01-25 09:00	188	24	94	2,0	20,03	-11,20	50,3	1030,52	-12,37	-11,20	19,37	-7,98	2,2	0,00	0,5
2005-01-25 09:30	232	24	94	0,0	19,93	-11,60	50,3	1030,52	-12,77	-11,60	19,27	-8,38	1,8	0,00	0,5
2005-01-25 10:00	347	24	94	0,0	19,83	-10,80	50,3	1030,52	-11,98	-10,80	19,17	-7,58	2,6	0,00	0,5
2005-01-25 10:30	347	24	94	0,0	19,73	-11,30	50,3	1029,52	-12,47	-11,30	19,07	-8,08	1,8	0,00	0,5
2005-01-25 11:00	328	24	94	1,8	19,63	-10,90	50,3	1029,52	-12,07	-10,90	18,97	-7,68	2,2	0,00	0,5
2005-01-25 11:30	351	24	94	1,6	19,53	-10,19	50,3	1029,52	-11,38	-10,19	18,87	-6,98	2,8	0,00	0,5
2005-01-25 12:00	316	24	88	1,2	19,33	-9,59	50,3	1029,52	-11,64	-9,59	18,67	-6,86	2,6	0,00	0,5
2005-01-25 12:30	345	24	87	1,4	19,23	-9,99	50,3	1029,52	-12,18	-9,99	18,57	-7,34	2,8	0,00	0,5
2005-01-25 13:00	344	24	88	0,0	19,13	-9,09	50,3	1028,52	-11,15	-9,09	18,47	-6,36	1,8	0,00	0,5
2005-01-25 13:30	344	24	88	0,0	19,33	-9,09	50,3	1028,52	-11,15	-9,09	18,67	-6,36	0,0	0,00	0,5
2005-01-25 14:00	344	24	88	1,6	19,53	-9,49	51,8	1028,52	-11,54	-9,49	18,87	-6,76	3,1	1,52	2,0
2005-01-25 14:30	344	24	87	0,0	19,83	-9,89	51,8	1028,52	-12,08	-9,89	19,17	-7,24	1,6	1,52	2,0
2005-01-25 15:00	351	24	90	0,0	20,03	-9,89	51,8	1028,52	-11,65	-9,89	19,37	-7,00	1,6	0,00	2,0
2005-01-25 15:30	90	24	92	0,0	20,13	-9,89	51,8	1028,52	-11,36	-9,89	19,47	-6,84	2,0	0,00	2,0
2005-01-25 16:00	90	24	93	0,0	20,13	-9,99	51,8	1027,52	-11,32	-9,99	19,47	-6,86	1,8	0,00	2,0
2005-01-25 16:30	90	24	94	0,0	20,03	-9,99	51,8	1027,52	-11,18	-9,99	19,37	-6,78	1,8	0,00	2,0
2005-01-25 17:00	90	24	96	1,2	19,93	-9,89	51,8	1027,52	-10,81	-9,89	19,27	-6,51	2,0	0,00	2,0
2005-01-25 17:30	90	24	96	1,2	19,83	-9,69	51,8	1026,52	-10,61	-9,69	19,17	-6,31	2,0	0,00	2,0
2005-01-25 18:00	90	24	96	0,0	19,73	-9,49	51,8	1026,52	-10,41	-9,49	19,07	-6,11	1,8	0,00	2,0
2005-01-25 18:30	90	24	96	0,0	19,63	-9,39	51,8	1027,52	-10,31	-9,39	18,97	-6,01	0,0	0,00	2,0
2005-01-25 19:00	90	24	96	0,0	19,53	-9,29	51,8	1026,52	-10,22	-9,29	18,87	-5,91	0,0	0,00	2,0
2005-01-25 19:30	90	24	97	1,4	19,53	-9,29	51,8	1026,52	-10,08	-9,29	18,87	-5,82	1,8	0,00	2,0
2005-01-25 20:00	90	24	98	0,0	19,43	-9,19	51,8	1025,52	-9,85	-9,19	18,77	-5,64	2,0	0,00	2,0
2005-01-25 20:30	90	24	99	1,4	19,43	-8,99	51,8	1025,52	-9,51	-8,99	18,77	-5,35	2,0	0,00	2,0
2005-01-25 21:00	118	24	100	1,6	19,43	-8,79	51,8	1024,52	-9,18	-8,79	18,77	-5,06	3,0	0,00	2,0
2005-01-25 21:30	118	24	100	0,0	19,53	-8,69	51,8	1024,52	-9,08	-8,69	18,87	-4,96	2,6	0,00	2,0
2005-01-25 22:00	120	24	100	1,8	19,73	-8,59	51,8	1024,52	-8,98	-8,59	19,07	-4,86	2,6	0,00	2,0
2005-01-25 22:30	181	24	100	0,0	19,83	-8,79	51,8	1023,52	-9,18	-8,79	19,17	-5,06	3,0	0,00	2,0
2005-01-25 23:00	178	24	99	1,2	19,93	-8,69	51,8	1022,52	-9,22	-8,69	19,27	-5,05	3,1	0,00	2,0
2005-01-25 23:30	182	24	99	1,2	20,03	-8,59	51,8	1022,52	-9,12	-8,59	19,37	-4,95	2,6	0,00	2,0

Datum	Vindrikt °	Fukt inne Rh%	Fukt ute Rh%	Vindhast m/s	Temp in °C	Temp ute °C	Nb. Mån mm	Tryck Mbar	Daggp °C	Kyleffekt °C	Vix inne °C	Vix ute °C	Vindby m/s	Korr lufttryck	Nederb./dygn mm
2005-01-26 00:00	160	24	98	1,6	20,13	-8,59	51,8	1022,52	-9,25	-8,59	19,47	-5,04	2,6	0,00	0,0
2005-01-26 00:30	160	24	98	1,6	20,13	-8,59	51,8	1022,52	-9,25	-8,59	19,47	-5,04	2,2	0,00	0,0
2005-01-26 01:00	161	24	98	0,0	20,23	-8,39	51,8	1021,52	-9,05	-8,39	19,57	-4,84	2,2	0,00	0,0
2005-01-26 01:30	161	24	98	0,0	20,23	-8,19	51,8	1021,52	-8,85	-8,19	19,57	-4,64	2,0	0,00	0,0
2005-01-26 02:00	178	24	98	0,0	20,23	-8,19	51,8	1020,52	-8,85	-8,19	19,57	-4,64	2,0	0,00	0,0
2005-01-26 02:30	178	24	99	0,0	20,13	-8,19	51,8	1020,52	-8,72	-8,19	19,47	-4,55	1,4	0,00	0,0
2005-01-26 03:00	178	24	99	1,4	20,13	-8,09	51,8	1020,52	-8,62	-8,09	19,47	-4,45	2,0	0,00	0,0
2005-01-26 03:30	295	24	98	1,8	20,03	-8,19	51,8	1020,52	-8,85	-8,19	19,37	-4,64	2,8	0,00	0,0
2005-01-26 04:00	291	24	99	1,4	20,03	-8,19	51,8	1021,52	-8,72	-8,19	19,37	-4,55	3,0	0,00	0,0
2005-01-26 04:30	320	24	100	1,4	20,03	-7,79	51,8	1020,52	-8,19	-7,79	19,37	-4,06	3,0	0,00	0,0
2005-01-26 05:00	324	24	100	1,2	19,93	-7,49	51,8	1021,52	-7,89	-7,49	19,27	-3,76	3,3	0,00	0,0
2005-01-26 05:30	338	24	100	1,6	19,93	-7,19	51,8	1021,52	-7,59	-7,19	19,27	-3,46	3,0	0,00	0,0
2005-01-26 06:00	323	24	100	1,4	19,93	-6,99	51,8	1021,52	-7,39	-6,99	19,27	-3,26	2,2	0,00	0,0
2005-01-26 06:30	351	24	100	1,2	19,93	-6,69	51,8	1021,52	-7,09	-6,69	19,27	-2,96	3,0	0,00	0,0
2005-01-26 07:00	351	24	100	0,0	19,93	-7,09	51,8	1021,52	-7,49	-7,09	19,27	-3,36	2,0	0,00	0,0
2005-01-26 07:30	351	24	100	0,0	20,03	-6,79	51,8	1021,52	-7,19	-6,79	19,37	-3,06	2,0	0,00	0,0
2005-01-26 08:00	342	24	100	0,0	20,03	-6,09	53,8	1021,52	-6,49	-6,09	19,37	-2,36	2,4	2,03	2,0
2005-01-26 08:30	342	24	100	1,6	20,03	-5,99	53,8	1021,52	-6,39	-5,99	19,37	-2,26	1,8	2,03	2,0
2005-01-26 09:00	280	24	100	0,0	20,13	-5,89	53,8	1021,52	-6,29	-5,89	19,47	-2,16	2,2	0,00	2,0
2005-01-26 09:30	308	24	100	0,0	20,33	-5,39	53,8	1021,52	-5,79	-5,39	19,67	-1,66	2,2	0,00	2,0
2005-01-26 10:00	315	24	100	0,0	20,23	-5,69	53,8	1021,52	-6,09	-5,69	19,57	-1,96	1,6	0,00	2,0
2005-01-26 10:30	315	24	100	0,0	20,03	-5,59	53,8	1021,52	-5,99	-5,59	19,37	-1,86	0,0	0,00	2,0
2005-01-26 11:00	310	24	100	0,0	19,83	-4,89	53,8	1021,52	-5,29	-4,89	19,17	-1,16	1,6	0,00	2,0
2005-01-26 11:30	310	24	100	1,2	19,53	-4,99	53,8	1021,52	-5,39	-4,99	18,87	-1,26	1,4	0,00	2,0
2005-01-26 12:00	303	24	100	1,8	19,33	-4,49	53,8	1021,52	-4,89	-4,49	18,67	-0,76	2,0	0,00	2,0
2005-01-26 12:30	303	24	100	1,8	19,33	-3,49	53,8	1021,52	-3,90	-3,49	18,67	0,24	3,1	0,00	2,0
2005-01-26 13:00	289	24	100	3,0	19,33	-3,19	53,8	1021,52	-3,60	-6,51	18,67	0,54	4,5	0,00	2,0
2005-01-26 13:30	351	24	97	0,0	19,43	-2,99	53,8	1021,52	-3,82	-2,99	18,77	0,48	3,9	0,00	2,0
2005-01-26 14:00	138	24	94	0,0	19,63	-2,99	53,8	1021,52	-4,25	-2,99	18,97	0,23	2,8	0,00	2,0
2005-01-26 14:30	281	24	96	2,4	19,93	-3,19	53,8	1021,52	-4,16	-5,17	19,27	0,20	2,6	0,00	2,0
2005-01-26 15:00	298	24	99	2,2	20,03	-3,09	53,8	1021,52	-3,64	-3,09	19,37	0,55	3,3	0,00	2,0
2005-01-26 15:30	304	24	99	2,6	20,03	-2,99	53,8	1020,52	-3,54	-4,96	19,37	0,65	4,3	0,00	2,0
2005-01-26 16:00	335	24	99	1,4	20,03	-3,19	53,8	1020,52	-3,74	-3,19	19,37	0,45	2,6	0,00	2,0
2005-01-26 16:30	351	24	100	0,0	19,93	-3,39	53,8	1020,52	-3,80	-3,39	19,27	0,34	2,2	0,00	2,0
2005-01-26 17:00	329	24	100	0,0	19,83	-3,59	53,8	1020,52	-4,00	-3,59	19,17	0,14	2,2	0,00	2,0
2005-01-26 17:30	329	24	100	0,0	19,73	-3,69	53,8	1020,52	-4,10	-3,69	19,07	0,04	0,0	0,00	2,0
2005-01-26 18:00	305	24	100	2,0	19,63	-3,79	53,8	1020,52	-4,20	-3,79	18,97	-0,06	2,2	0,00	2,0
2005-01-26 18:30	315	24	100	1,6	19,53	-3,89	53,8	1020,52	-4,30	-3,89	18,87	-0,16	2,6	0,00	2,0
2005-01-26 19:00	323	24	100	0,0	19,53	-3,79	53,8	1019,52	-4,20	-3,79	18,87	-0,06	2,2	0,00	2,0
2005-01-26 19:30	313	24	100	1,4	19,43	-3,89	53,8	1019,52	-4,30	-3,89	18,77	-0,16	2,0	0,00	2,0
2005-01-26 20:00	308	24	100	1,4	19,33	-3,79	53,8	1019,52	-4,20	-3,79	18,67	-0,06	3,0	0,00	2,0
2005-01-26 20:30	292	24	100	0,0	19,23	-3,99	53,8	1019,52	-4,40	-3,99	18,57	-0,26	2,0	0,00	2,0
2005-01-26 21:00	327	24	100	2,8	19,23	-3,79	53,8	1019,52	-4,20	-7,17	18,57	-0,06	2,8	0,00	2,0
2005-01-26 21:30	307	24	100	1,2	19,13	-3,69	55,4	1019,52	-4,10	-3,69	18,47	0,04	3,1	1,52	3,6
2005-01-26 22:00	302	24	100	0,0	19,13	-3,89	55,4	1018,52	-4,30	-3,89	18,47	-0,16	1,8	1,52	3,6
2005-01-26 22:30	295	24	100	1,6	19,13	-4,09	55,4	1018,52	-4,50	-4,09	18,47	-0,36	2,2	0,00	3,6
2005-01-26 23:00	315	24	100	1,6	19,23	-4,09	55,4	1017,52	-4,50	-4,09	18,57	-0,36	2,4	0,00	3,6
2005-01-26 23:30	287	25	100	0,0	19,33	-4,09	55,4	1017,52	-4,50	-4,09	18,70	-0,36	2,0	0,00	3,6
2005-01-27 00:00	287	24	100	0,0	19,63	-4,29	55,4	1017,52	-4,69	-4,29	18,97	-0,56	1,6	0,00	0,0
2005-01-27 00:30	291	24	100	0,0	19,83	-4,19	55,4	1017,52	-4,59	-4,19	19,17	-0,46	0,0	0,00	0,0

Datum	Vindrikt °	Fukt inne Rh%	Fukt ute Rh%	Vindhast m/s	Temp in °C	Temp ute °C	Nb. Mån mm	Tryck Mbar	Daggp °C	Kyleffekt °C	Vix inne °C	Vix ute °C	Vindby m/s	Korr lufttryck	Nederb./dygn mm
2005-01-27 01:00	314	24	100	0,0	20,03	-4,29	55,4	1016,51	-4,69	-4,29	19,37	-0,56	1,8	0,00	0,0
2005-01-27 01:30	340	24	100	0,0	20,13	-3,99	55,4	1016,51	-4,40	-3,99	19,47	-0,26	1,8	0,00	0,0
2005-01-27 02:00	327	24	100	1,4	20,13	-3,99	55,4	1016,51	-4,40	-3,99	19,47	-0,26	1,8	0,00	0,0
2005-01-27 02:30	340	24	100	0,0	20,03	-3,79	55,4	1016,51	-4,20	-3,79	19,37	-0,06	1,8	0,00	0,0
2005-01-27 03:00	340	24	100	0,0	20,03	-3,99	55,4	1016,51	-4,40	-3,99	19,37	-0,26	0,0	0,00	0,0
2005-01-27 03:30	302	24	100	1,6	19,83	-3,59	55,4	1015,51	-4,00	-3,59	19,17	0,14	2,4	0,00	0,0
2005-01-27 04:00	319	24	100	0,0	19,83	-3,49	55,4	1015,51	-3,90	-3,49	19,17	0,24	1,6	0,00	0,0
2005-01-27 04:30	314	24	100	0,0	19,73	-3,59	55,4	1015,51	-4,00	-3,59	19,07	0,14	1,6	0,00	0,0
2005-01-27 05:00	21	24	100	0,0	19,83	-3,59	55,4	1015,51	-4,00	-3,59	19,17	0,14	1,2	0,00	0,0
2005-01-27 05:30	21	24	100	0,0	19,93	-3,59	55,4	1015,51	-4,00	-3,59	19,27	0,14	0,0	0,00	0,0
2005-01-27 06:00	20	24	100	0,0	20,03	-3,79	55,4	1015,51	-4,20	-3,79	19,37	-0,06	0,0	0,00	0,0
2005-01-27 06:30	20	24	100	0,0	20,03	-3,69	55,4	1015,51	-4,10	-3,69	19,37	0,04	0,0	0,00	0,0
2005-01-27 07:00	20	24	100	0,0	20,13	-3,79	55,4	1015,51	-4,20	-3,79	19,47	-0,06	0,0	0,00	0,0
2005-01-27 07:30	20	24	100	0,0	20,13	-3,79	55,4	1015,51	-4,20	-3,79	19,47	-0,06	0,0	0,00	0,0
2005-01-27 08:00	20	24	100	0,0	20,23	-3,99	55,4	1015,51	-4,40	-3,99	19,57	-0,26	0,0	0,00	0,0
2005-01-27 08:30	20	24	100	0,0	20,13	-4,29	55,4	1015,51	-4,69	-4,29	19,47	-0,56	0,0	0,00	0,0
2005-01-27 09:00	20	24	100	0,0	20,03	-4,59	55,4	1015,51	-4,99	-4,59	19,37	-0,86	0,0	0,00	0,0
2005-01-27 09:30	20	24	100	0,0	19,93	-5,09	55,4	1015,51	-5,49	-5,09	19,27	-1,36	0,0	0,00	0,0
2005-01-27 10:00	20	24	100	0,0	19,83	-5,39	56,4	1014,51	-5,79	-5,39	19,17	-1,66	0,0	1,02	1,0
2005-01-27 10:30	21	24	100	0,0	19,73	-5,49	56,4	1015,51	-5,89	-5,49	19,07	-1,76	0,0	1,02	1,0
2005-01-27 11:00	20	24	100	0,0	19,63	-5,39	56,4	1015,51	-5,79	-5,39	18,97	-1,66	0,0	0,00	1,0
2005-01-27 11:30	86	24	100	0,0	19,63	-4,89	56,4	1014,51	-5,29	-4,89	18,97	-1,16	1,6	0,00	1,0
2005-01-27 12:00	105	24	100	1,4	19,73	-4,29	56,4	1014,51	-4,69	-4,29	19,07	-0,56	2,0	0,00	1,0
2005-01-27 12:30	101	24	100	1,4	19,83	-4,49	57,4	1014,51	-4,89	-4,49	19,17	-0,76	2,0	1,02	2,0
2005-01-27 13:00	105	24	100	0,0	19,93	-4,49	57,4	1014,51	-4,89	-4,49	19,27	-0,76	2,2	1,02	2,0
2005-01-27 13:30	104	24	100	1,6	20,03	-4,19	57,4	1014,51	-4,59	-4,19	19,37	-0,46	2,8	0,00	2,0
2005-01-27 14:00	119	24	100	2,0	20,13	-4,09	57,4	1014,51	-4,50	-4,09	19,47	-0,36	2,8	0,00	2,0
2005-01-27 14:30	115	24	100	1,6	20,03	-4,39	57,4	1013,51	-4,79	-4,39	19,37	-0,66	2,6	0,00	2,0
2005-01-27 15:00	115	24	100	1,2	19,93	-4,49	57,4	1013,51	-4,89	-4,49	19,27	-0,76	2,0	0,00	2,0
2005-01-27 15:30	106	24	100	1,2	19,73	-4,59	57,4	1013,51	-4,99	-4,59	19,07	-0,86	2,0	0,00	2,0
2005-01-27 16:00	97	24	100	1,4	19,63	-4,99	57,4	1013,51	-5,39	-4,99	18,97	-1,26	2,2	0,00	2,0
2005-01-27 16:30	96	24	100	2,0	19,63	-5,29	57,4	1013,51	-5,69	-5,29	18,97	-1,56	2,6	0,00	2,0
2005-01-27 17:00	125	24	100	2,0	19,63	-5,49	57,4	1013,51	-5,89	-5,49	18,97	-1,76	2,6	0,00	2,0
2005-01-27 17:30	93	24	100	1,8	19,73	-5,39	57,4	1013,51	-5,79	-5,39	19,07	-1,66	2,6	0,00	2,0
2005-01-27 18:00	98	24	100	1,2	19,93	-5,09	57,4	1012,51	-5,49	-5,09	19,27	-1,36	2,4	0,00	2,0
2005-01-27 18:30	99	24	100	1,4	20,03	-4,99	57,4	1012,51	-5,39	-4,99	19,37	-1,26	2,6	0,00	2,0
2005-01-27 19:00	100	24	100	2,8	20,03	-4,89	57,4	1012,51	-5,29	-8,37	19,37	-1,16	2,8	0,00	2,0
2005-01-27 19:30	87	24	100	1,6	19,93	-4,69	57,4	1012,51	-5,09	-4,69	19,27	-0,96	3,0	0,00	2,0
2005-01-27 20:00	104	24	100	1,8	19,83	-4,29	57,4	1012,51	-4,69	-4,29	19,17	-0,56	3,1	0,00	2,0
2005-01-27 20:30	102	24	100	1,4	19,63	-4,09	57,4	1013,51	-4,50	-4,09	18,97	-0,36	3,0	0,00	2,0
2005-01-27 21:00	121	24	100	1,2	19,63	-4,09	57,4	1013,51	-4,50	-4,09	18,97	-0,36	3,7	0,00	2,0
2005-01-27 21:30	129	24	100	2,0	19,63	-4,09	57,4	1012,51	-4,50	-4,09	18,97	-0,36	3,5	0,00	2,0
2005-01-27 22:00	106	24	100	1,4	19,73	-4,09	57,4	1012,51	-4,50	-4,09	19,07	-0,36	3,3	0,00	2,0
2005-01-27 22:30	98	25	100	2,4	19,93	-4,19	57,4	1012,51	-4,59	-6,23	19,30	-0,46	3,3	0,00	2,0
2005-01-27 23:00	121	25	100	1,2	20,13	-4,29	57,4	1012,51	-4,69	-4,29	19,50	-0,56	3,1	0,00	2,0
2005-01-27 23:30	101	25	100	2,2	20,23	-4,29	57,4	1013,51	-4,69	-4,29	19,60	-0,56	3,0	0,00	2,0
2005-01-28 00:00	93	25	100	1,2	20,33	-4,29	57,4	1013,51	-4,69	-4,29	19,70	-0,56	2,4	0,00	0,0
2005-01-28 00:30	103	25	100	1,2	20,33	-4,29	57,4	1013,51	-4,69	-4,29	19,70	-0,56	2,2	0,00	0,0
2005-01-28 01:00	97	25	100	1,2	20,33	-4,29	57,4	1013,51	-4,69	-4,29	19,70	-0,56	2,8	0,00	0,0
2005-01-28 01:30	98	25	100	2,0	20,23	-4,29	57,4	1013,51	-4,69	-4,29	19,60	-0,56	2,8	0,00	0,0

Datum	Vindrikt °	Fukt inne Rh%	Fukt ute Rh%	Vindhast m/s	Temp in °C	Temp ute °C	Nb. Mån mm	Tryck Mbar	Daggp °C	Kyleffekt °C	Vix inne °C	Vix ute °C	Vindby m/s	Korr lufttryck	Nederb./dygn mm
2005-01-28 02:00	98	25	100	2,0	20,23	-4,39	57,4	1013,51	-4,79	-4,39	19,60	-0,66	3,3	0,00	0,0
2005-01-28 02:30	124	25	100	2,4	20,13	-4,39	57,4	1013,51	-4,79	-6,44	19,50	-0,66	3,9	0,00	0,0
2005-01-28 03:00	112	25	100	1,4	20,13	-4,59	57,4	1013,51	-4,99	-4,59	19,50	-0,86	3,0	0,00	0,0
2005-01-28 03:30	118	25	100	1,8	20,03	-4,59	57,4	1014,51	-4,99	-4,59	19,40	-0,86	3,0	0,00	0,0
2005-01-28 04:00	110	25	100	1,2	20,13	-4,79	57,4	1014,51	-5,19	-4,79	19,50	-1,06	3,1	0,00	0,0
2005-01-28 04:30	101	25	100	1,6	20,13	-4,89	57,4	1013,51	-5,29	-4,89	19,50	-1,16	3,1	0,00	0,0
2005-01-28 05:00	100	25	100	0,0	20,23	-4,89	57,4	1013,51	-5,29	-4,89	19,60	-1,16	2,6	0,00	0,0
2005-01-28 05:30	98	25	100	0,0	20,33	-4,89	57,4	1014,51	-5,29	-4,89	19,70	-1,16	1,8	0,00	0,0
2005-01-28 06:00	87	25	100	1,2	20,33	-4,79	57,4	1014,51	-5,19	-4,79	19,70	-1,06	1,6	0,00	0,0
2005-01-28 06:30	115	25	100	0,0	20,33	-4,99	57,4	1014,51	-5,39	-4,99	19,70	-1,26	2,2	0,00	0,0
2005-01-28 07:00	102	25	100	1,2	20,33	-5,09	57,4	1014,51	-5,49	-5,09	19,70	-1,36	2,2	0,00	0,0
2005-01-28 07:30	97	25	100	1,6	20,43	-5,29	57,4	1014,51	-5,69	-5,29	19,80	-1,56	2,8	0,00	0,0
2005-01-28 08:00	83	25	100	1,8	20,43	-5,49	57,4	1014,51	-5,89	-5,49	19,80	-1,76	2,6	0,00	0,0
2005-01-28 08:30	110	25	100	0,0	20,43	-5,49	57,4	1015,51	-5,89	-5,49	19,80	-1,76	2,6	0,00	0,0
2005-01-28 09:00	125	25	100	1,2	20,33	-5,39	57,4	1015,51	-5,79	-5,39	19,70	-1,66	2,8	0,00	0,0
2005-01-28 09:30	121	25	100	1,2	20,23	-5,29	57,4	1015,51	-5,69	-5,29	19,60	-1,56	2,6	0,00	0,0
2005-01-28 10:00	126	25	100	2,0	20,13	-5,19	57,4	1015,51	-5,59	-5,19	19,50	-1,46	2,6	0,00	0,0
2005-01-28 10:30	119	25	100	1,6	19,93	-4,99	57,4	1015,51	-5,39	-4,99	19,30	-1,26	2,6	0,00	0,0
2005-01-28 11:00	119	24	100	2,2	19,83	-4,89	57,4	1015,51	-5,29	-4,89	19,17	-1,16	3,1	0,00	0,0
2005-01-28 11:30	130	24	100	1,6	19,83	-4,69	57,4	1015,51	-5,09	-4,69	19,17	-0,96	2,6	0,00	0,0
2005-01-28 12:00	122	24	100	1,2	19,83	-4,49	57,4	1015,51	-4,89	-4,49	19,17	-0,76	2,6	0,00	0,0
2005-01-28 12:30	113	24	100	1,6	19,83	-4,49	57,4	1016,51	-4,89	-4,49	19,17	-0,76	2,6	0,00	0,0
2005-01-28 13:00	135	24	100	1,2	19,93	-4,49	58,4	1015,51	-4,89	-4,49	19,27	-0,76	6,0	1,02	1,0
2005-01-28 13:30	121	24	100	1,2	19,93	-4,39	58,4	1015,51	-4,79	-4,39	19,27	-0,66	2,6	1,02	1,0
2005-01-28 14:00	130	24	100	1,2	20,03	-4,49	58,4	1015,51	-4,89	-4,49	19,37	-0,76	2,8	0,00	1,0
2005-01-28 14:30	135	24	100	1,2	20,03	-4,49	58,4	1015,51	-4,89	-4,49	19,37	-0,76	2,8	0,00	1,0
2005-01-28 15:00	129	24	100	1,2	20,03	-4,49	58,4	1015,51	-4,89	-4,49	19,37	-0,76	2,6	0,00	1,0
2005-01-28 15:30	140	24	100	1,8	20,03	-4,69	58,4	1014,51	-5,09	-4,69	19,37	-0,96	3,0	0,00	1,0
2005-01-28 16:00	153	24	100	1,6	19,93	-4,79	58,4	1014,51	-5,19	-4,79	19,27	-1,06	3,0	0,00	1,0
2005-01-28 16:30	104	24	100	0,0	19,93	-4,99	58,4	1014,51	-5,39	-4,99	19,27	-1,26	2,0	0,00	1,0
2005-01-28 17:00	111	24	100	0,0	19,83	-4,99	58,4	1014,51	-5,39	-4,99	19,17	-1,26	0,0	0,00	1,0
2005-01-28 17:30	130	24	100	1,2	19,73	-5,19	58,4	1014,51	-5,59	-5,19	19,07	-1,46	2,4	0,00	1,0
2005-01-28 18:00	123	24	100	1,4	19,73	-5,39	58,4	1014,51	-5,79	-5,39	19,07	-1,66	2,8	0,00	1,0
2005-01-28 18:30	122	24	100	2,6	19,73	-5,39	58,4	1015,51	-5,79	-7,49	19,07	-1,66	2,6	0,00	1,0
2005-01-28 19:00	120	24	100	0,0	19,73	-5,59	58,4	1014,51	-5,99	-5,59	19,07	-1,86	2,8	0,00	1,0
2005-01-28 19:30	115	24	100	1,4	19,73	-5,79	58,4	1014,51	-6,19	-5,79	19,07	-2,06	3,1	0,00	1,0
2005-01-28 20:00	122	24	100	2,2	19,73	-5,89	58,4	1015,51	-6,29	-5,89	19,07	-2,16	3,0	0,00	1,0
2005-01-28 20:30	112	24	100	1,4	19,73	-5,99	58,4	1015,51	-6,39	-5,99	19,07	-2,26	3,0	0,00	1,0
2005-01-28 21:00	113	24	100	1,4	19,73	-5,99	58,4	1014,51	-6,39	-5,99	19,07	-2,26	3,0	0,00	1,0
2005-01-28 21:30	129	25	100	0,0	19,83	-5,99	58,4	1014,51	-6,39	-5,99	19,20	-2,26	2,2	0,00	1,0
2005-01-28 22:00	120	25	100	1,2	20,03	-5,99	58,4	1014,51	-6,39	-5,99	19,40	-2,26	2,6	0,00	1,0
2005-01-28 22:30	120	25	100	1,2	20,13	-5,99	58,4	1014,51	-6,39	-5,99	19,50	-2,26	2,2	0,00	1,0
2005-01-28 23:00	110	25	100	1,4	20,23	-6,29	58,4	1014,51	-6,69	-6,29	19,60	-2,56	2,6	0,00	1,0
2005-01-28 23:30	121	25	100	1,6	20,33	-6,69	58,4	1014,51	-7,09	-6,69	19,70	-2,96	3,3	0,00	1,0
2005-01-29 00:00	117	25	100	2,0	20,33	-6,79	58,4	1014,51	-7,19	-6,79	19,70	-3,06	3,0	0,00	0,0
2005-01-29 00:30	113	25	100	1,8	20,43	-6,79	58,4	1014,51	-7,19	-6,79	19,80	-3,06	3,1	0,00	0,0
2005-01-29 01:00	118	25	100	1,8	20,43	-6,89	58,4	1014,51	-7,29	-6,89	19,80	-3,16	2,8	0,00	0,0
2005-01-29 01:30	112	25	100	0,0	20,43	-6,99	58,4	1014,51	-7,39	-6,99	19,80	-3,26	3,1	0,00	0,0
2005-01-29 02:00	122	25	100	1,4	20,43	-7,19	58,4	1013,51	-7,59	-7,19	19,80	-3,46	3,1	0,00	0,0
2005-01-29 02:30	124	25	100	1,6	20,43	-7,19	58,4	1014,51	-7,59	-7,19	19,80	-3,46	3,3	0,00	0,0

Datum	Vindrikt °	Fukt inne Rh%	Fukt ute Rh%	Vindhast m/s	Temp in °C	Temp ute °C	Nb. Mån mm	Tryck Mbar	Daggp °C	Kyleffekt °C	Vix inne °C	Vix ute °C	Vindby m/s	Korr lufttryck	Nederb./dygn mm
2005-01-29 03:00	120	25	100	1,4	20,43	-7,29	58,4	1014,51	-7,69	-7,29	19,80	-3,56	3,0	0,00	0,0
2005-01-29 03:30	135	25	100	0,0	20,43	-7,49	58,4	1014,51	-7,89	-7,49	19,80	-3,76	2,8	0,00	0,0
2005-01-29 04:00	116	25	100	1,8	20,43	-7,79	58,4	1013,51	-8,19	-7,79	19,80	-4,06	3,1	0,00	0,0
2005-01-29 04:30	128	25	100	1,8	20,33	-7,99	58,4	1013,51	-8,39	-7,99	19,70	-4,26	3,0	0,00	0,0
2005-01-29 05:00	105	25	100	1,2	20,33	-7,99	58,4	1012,51	-8,39	-7,99	19,70	-4,26	2,8	0,00	0,0
2005-01-29 05:30	125	25	100	1,2	20,33	-7,89	58,4	1012,51	-8,29	-7,89	19,70	-4,16	3,5	0,00	0,0
2005-01-29 06:00	101	25	100	1,8	20,23	-7,89	58,4	1012,51	-8,29	-7,89	19,60	-4,16	3,0	0,00	0,0
2005-01-29 06:30	129	25	100	2,0	20,23	-7,99	58,4	1012,51	-8,39	-7,99	19,60	-4,26	3,3	0,00	0,0
2005-01-29 07:00	121	24	100	1,4	20,23	-7,99	58,9	1011,51	-8,39	-7,99	19,57	-4,26	3,1	0,51	0,5
2005-01-29 07:30	118	24	100	1,2	20,33	-7,99	58,9	1011,51	-8,39	-7,99	19,67	-4,26	2,8	0,00	0,5
2005-01-29 08:00	123	24	100	1,8	20,53	-7,99	58,9	1011,51	-8,39	-7,99	19,87	-4,26	3,0	0,00	0,5
2005-01-29 08:30	131	24	100	1,4	20,73	-7,79	58,9	1011,51	-8,19	-7,79	20,07	-4,06	2,6	0,00	0,5
2005-01-29 09:00	118	24	100	1,4	20,63	-7,59	58,9	1011,51	-7,99	-7,59	19,97	-3,86	3,0	0,00	0,5
2005-01-29 09:30	99	24	100	2,0	20,43	-7,29	58,9	1010,51	-7,69	-7,29	19,77	-3,56	2,6	0,00	0,5
2005-01-29 10:00	148	24	100	2,2	20,13	-7,09	59,9	1010,51	-7,49	-7,09	19,47	-3,36	4,5	1,02	1,5
2005-01-29 10:30	145	24	100	2,8	19,83	-6,89	60,9	1009,51	-7,29	-10,56	19,17	-3,16	3,5	2,03	2,5
2005-01-29 11:00	128	24	100	2,2	19,63	-6,59	60,9	1009,51	-6,99	-6,59	18,97	-2,86	3,7	1,02	2,5
2005-01-29 11:30	179	24	100	1,4	19,53	-6,39	60,9	1008,51	-6,79	-6,39	18,87	-2,66	4,1	0,00	2,5
2005-01-29 12:00	179	24	100	1,4	19,53	-6,19	60,9	1008,51	-6,59	-6,19	18,87	-2,46	3,1	0,00	2,5
2005-01-29 12:30	179	24	100	1,2	19,73	-5,89	60,9	1008,51	-6,29	-5,89	19,07	-2,16	2,4	0,00	2,5
2005-01-29 13:00	179	24	100	1,2	19,93	-5,49	62,5	1007,51	-5,89	-5,49	19,27	-1,76	2,6	1,52	4,1
2005-01-29 13:30	179	24	100	1,6	20,03	-5,29	62,5	1008,51	-5,69	-5,29	19,37	-1,56	3,0	1,52	4,1
2005-01-29 14:00	179	24	100	1,4	20,03	-5,29	62,5	1007,51	-5,69	-5,29	19,37	-1,56	2,0	0,00	4,1
2005-01-29 14:30	179	24	100	0,0	19,93	-5,19	62,5	1007,51	-5,59	-5,19	19,27	-1,46	1,8	0,00	4,1
2005-01-29 15:00	179	24	100	0,0	19,73	-4,99	62,5	1007,51	-5,39	-4,99	19,07	-1,26	1,4	0,00	4,1
2005-01-29 15:30	179	24	100	0,0	19,53	-5,59	62,5	1007,51	-5,99	-5,59	18,87	-1,86	0,0	0,00	4,1
2005-01-29 16:00	179	24	100	0,0	19,33	-5,29	62,5	1007,51	-5,69	-5,29	18,67	-1,56	1,4	0,00	4,1
2005-01-29 16:30	179	24	100	0,0	19,23	-5,49	62,5	1007,51	-5,89	-5,49	18,57	-1,76	1,2	0,00	4,1
2005-01-29 17:00	179	24	100	0,0	19,03	-4,89	62,5	1007,51	-5,29	-4,89	18,37	-1,16	1,8	0,00	4,1
2005-01-29 17:30	179	24	100	0,0	18,93	-5,29	62,5	1007,51	-5,69	-5,29	18,27	-1,56	0,0	0,00	4,1
2005-01-29 18:00	179	24	100	0,0	18,93	-5,39	62,5	1007,51	-5,79	-5,39	18,27	-1,66	0,0	0,00	4,1
2005-01-29 18:30	179	24	100	0,0	18,93	-5,19	62,5	1006,51	-5,59	-5,19	18,27	-1,46	1,4	0,00	4,1
2005-01-29 19:00	179	24	100	0,0	18,83	-3,99	62,5	1006,51	-4,40	-3,99	18,17	-0,26	2,0	0,00	4,1
2005-01-29 19:30	179	24	100	0,0	18,83	-3,49	62,5	1006,51	-3,90	-3,49	18,17	0,24	1,6	0,00	4,1
2005-01-29 20:00	179	24	100	0,0	18,83	-3,09	62,5	1006,51	-3,50	-3,09	18,17	0,64	1,6	0,00	4,1
2005-01-29 20:30	179	25	100	0,0	18,93	-2,59	62,5	1005,51	-3,00	-2,59	18,30	1,14	2,0	0,00	4,1
2005-01-29 21:00	179	24	100	0,0	18,83	-2,09	62,5	1005,51	-2,50	-2,09	18,17	1,64	2,0	0,00	4,1
2005-01-29 21:30	179	24	100	0,0	18,73	-1,69	62,5	1005,51	-2,10	-1,69	18,07	2,04	1,8	0,00	4,1
2005-01-29 22:00	179	25	100	0,0	18,73	-0,99	62,5	1005,51	-1,40	-0,99	18,10	2,74	2,0	0,00	4,1
2005-01-29 22:30	179	25	100	2,2	18,63	-0,89	62,5	1005,51	-1,30	-0,89	18,00	2,84	3,0	0,00	4,1
2005-01-29 23:00	179	25	100	1,4	18,63	-0,39	62,5	1005,51	-0,80	-0,39	18,00	3,34	3,0	0,00	4,1
2005-01-29 23:30	300	25	100	3,1	18,63	0,11	62,5	1005,51	-0,31	-2,91	18,00	3,84	7,3	0,00	4,1
2005-01-30 00:00	262	25	100	2,0	18,93	-0,09	62,5	1004,51	-0,51	-0,09	18,30	3,64	6,4	0,00	0,0
2005-01-30 00:30	252	25	100	2,4	19,23	0,21	62,5	1004,51	-0,21	-1,58	18,60	3,94	3,7	0,00	0,0
2005-01-30 01:00	182	25	100	2,2	19,63	0,21	62,5	1004,51	-0,21	0,21	19,00	3,94	3,0	0,00	0,0
2005-01-30 01:30	187	25	100	1,2	19,83	0,11	62,5	1004,51	-0,31	0,11	19,20	3,84	3,5	0,00	0,0
2005-01-30 02:00	210	25	100	0,0	19,93	0,11	62,5	1003,51	-0,31	0,11	19,30	3,84	2,4	0,00	0,0
2005-01-30 02:30	248	25	100	0,0	20,03	0,11	62,5	1003,51	-0,31	0,11	19,40	3,84	2,2	0,00	0,0
2005-01-30 03:00	168	25	100	1,4	19,93	0,11	62,5	1002,51	-0,31	0,11	19,30	3,84	2,8	0,00	0,0
2005-01-30 03:30	158	24	100	1,6	19,83	0,21	62,5	1002,51	-0,21	0,21	19,17	3,94	3,3	0,00	0,0

Datum	Vindrikt °	Fukt inne Rh%	Fukt ute Rh%	Vindhast m/s	Temp in °C	Temp ute °C	Nb. Mån mm	Tryck Mbar	Dagggp °C	Kyleffekt °C	Vix inne °C	Vix ute °C	Vindby m/s	Korr lufttryck	Nederb./dygn mm
2005-01-30 04:00	202	24	100	3,5	19,63	0,31	62,5	1001,51	-0,11	-3,90	18,97	4,04	4,5	0,00	0,0
2005-01-30 04:30	189	25	100	0,0	19,53	0,51	62,5	1001,51	0,09	0,51	18,90	4,24	4,1	0,00	0,0
2005-01-30 05:00	200	25	100	2,4	19,43	0,72	62,5	1000,51	0,29	-1,05	18,80	4,44	5,8	0,00	0,0
2005-01-30 05:30	264	25	100	3,1	19,33	1,02	62,5	1000,51	0,59	-1,93	18,70	4,75	5,4	0,00	0,0
2005-01-30 06:00	227	25	100	1,6	19,43	1,22	62,5	999,51	0,79	1,22	18,80	4,95	5,0	0,00	0,0
2005-01-30 06:30	248	25	100	2,4	19,53	1,42	62,5	999,51	0,99	-0,31	18,90	5,15	4,5	0,00	0,0
2005-01-30 07:00	227	25	100	2,0	19,53	1,72	63,0	998,51	1,29	1,72	18,90	5,45	7,3	0,51	0,5
2005-01-30 07:30	231	25	100	2,4	19,63	1,82	63,0	998,51	1,39	0,11	19,00	5,55	6,2	0,00	0,5
2005-01-30 08:00	246	25	100	2,2	19,63	2,12	64,5	998,51	1,69	2,12	19,00	5,85	7,5	1,52	2,0
2005-01-30 08:30	233	25	100	1,4	19,73	2,12	64,5	997,50	1,69	2,12	19,10	5,85	6,9	1,52	2,0
2005-01-30 09:00	269	25	100	2,6	19,63	2,22	65,5	996,50	1,79	0,53	19,00	5,95	8,5	1,02	3,0
2005-01-30 09:30	261	25	100	2,2	19,33	2,42	66,0	996,50	1,99	2,42	18,70	6,15	6,9	1,52	3,6
2005-01-30 10:00	195	25	100	4,7	19,13	2,52	67,0	996,50	2,09	-4,76	18,50	6,25	6,6	1,52	4,6
2005-01-30 10:30	192	25	99	2,6	18,93	2,62	67,5	996,50	2,04	0,95	18,30	6,26	6,6	1,52	5,1
2005-01-30 11:00	245	25	99	2,6	18,73	2,72	67,5	995,50	2,14	1,06	18,10	6,36	8,1	0,51	5,1
2005-01-30 11:30	220	25	94	3,9	18,63	3,22	68,6	994,50	1,89	-1,74	18,00	6,44	6,8	1,02	6,1
2005-01-30 12:00	227	25	93	2,6	18,53	3,22	68,6	993,50	1,74	1,59	17,90	6,35	6,9	1,02	6,1
2005-01-30 12:30	244	25	91	2,8	18,63	3,42	68,6	993,50	1,62	0,70	18,00	6,39	6,4	0,00	6,1
2005-01-30 13:00	247	25	90	4,3	18,73	3,62	68,6	992,50	1,66	-2,36	18,10	6,51	9,8	0,00	6,1
2005-01-30 13:30	232	25	88	2,8	18,83	3,62	68,6	992,50	1,33	0,92	18,20	6,35	9,4	0,00	6,1
2005-01-30 14:00	249	25	88	2,6	18,83	3,62	68,6	991,50	1,33	2,01	18,20	6,35	8,7	0,00	6,1
2005-01-30 14:30	245	25	89	1,6	18,83	3,62	68,6	990,50	1,50	3,62	18,20	6,43	8,9	0,00	6,1
2005-01-30 15:00	270	25	88	3,0	18,63	3,72	68,6	989,50	1,43	1,03	18,00	6,45	7,3	0,00	6,1
2005-01-30 15:30	281	26	87	4,9	18,53	3,72	68,6	988,50	1,27	-3,27	17,94	6,37	9,6	0,00	6,1
2005-01-30 16:00	257	26	87	6,6	18,33	3,72	68,6	988,50	1,27	-5,62	17,74	6,37	11,3	0,00	6,1
2005-01-30 16:30	263	26	89	5,0	18,13	3,72	68,6	988,50	1,59	-3,86	17,54	6,53	9,8	0,00	6,1
2005-01-30 17:00	301	26	93	5,2	18,03	2,72	68,6	988,50	1,24	-5,12	17,44	5,85	10,9	0,00	6,1
2005-01-30 17:30	316	26	92	9,0	18,03	1,72	68,6	988,50	0,10	-11,75	17,44	4,77	11,7	0,00	6,1
2005-01-30 18:00	240	26	91	6,2	17,93	1,62	68,6	989,50	-0,16	-7,76	17,33	4,59	16,3	0,00	6,1
2005-01-30 18:30	244	26	97	6,0	18,03	1,12	68,6	989,50	0,26	-8,41	17,44	4,59	9,6	0,00	6,1
2005-01-30 19:00	270	26	99	8,7	18,23	0,11	68,6	990,50	-0,45	-13,46	17,64	3,76	14,4	0,00	6,1
2005-01-30 19:30	310	26	98	3,7	18,33	-0,29	68,6	990,50	-0,99	-5,82	17,74	3,27	13,2	0,00	6,1
2005-01-30 20:00	322	26	91	4,7	18,43	-0,79	68,6	991,50	-2,52	-8,85	17,84	2,19	11,5	0,00	6,1
2005-01-30 20:30	279	25	82	5,4	18,53	-1,29	68,6	991,50	-4,46	-10,84	17,90	0,99	9,6	0,00	6,1
2005-01-30 21:00	329	25	78	6,4	18,63	-1,59	70,1	991,50	-5,44	-12,61	18,00	0,40	8,9	1,52	7,6
2005-01-30 21:30	244	25	77	4,5	18,53	-1,79	70,1	991,50	-5,81	-10,09	17,90	0,13	9,4	1,52	7,6
2005-01-30 22:00	251	25	82	3,3	18,43	-1,69	70,1	991,50	-4,85	-6,16	17,80	0,59	9,6	0,00	7,6
2005-01-30 22:30	258	25	87	4,1	18,43	-1,89	70,1	991,50	-4,23	-8,98	17,80	0,77	8,5	0,00	7,6
2005-01-30 23:00	251	25	91	3,0	18,43	-2,29	70,1	990,50	-4,00	-5,53	17,80	0,69	7,5	0,00	7,6
2005-01-30 23:30	262	25	89	1,4	18,53	-2,09	70,1	990,50	-4,11	-2,09	17,90	0,73	7,5	0,00	7,6
2005-01-31 00:00	243	25	84	3,7	18,53	-1,89	70,1	990,50	-4,71	-7,69	17,90	0,54	9,0	0,00	0,0
2005-01-31 00:30	269	25	87	3,5	18,63	-2,19	71,1	989,50	-4,52	-6,73	18,00	0,47	7,1	0,00	1,0
2005-01-31 01:00	286	25	88	3,1	18,63	-2,19	71,1	989,50	-4,37	-5,42	18,00	0,55	7,7	0,00	1,0
2005-01-31 01:30	274	25	93	2,8	18,73	-2,59	71,1	989,50	-4,00	-5,86	18,10	0,55	8,3	0,00	1,0
2005-01-31 02:00	284	25	93	1,8	18,83	-2,49	71,1	989,50	-3,90	-2,49	18,20	0,65	6,9	0,00	1,0
2005-01-31 02:30	160	25	94	1,4	19,03	-2,79	71,1	989,50	-4,05	-2,79	18,40	0,43	3,1	0,00	1,0
2005-01-31 03:00	253	25	96	2,6	19,13	-2,59	71,1	989,50	-3,56	-4,54	18,50	0,80	4,3	0,00	1,0
2005-01-31 03:30	240	25	100	2,8	19,23	-2,69	71,1	989,50	-3,10	-5,97	18,60	1,04	6,0	0,00	1,0
2005-01-31 04:00	260	25	100	1,6	19,23	-2,89	71,1	988,50	-3,30	-2,89	18,60	0,84	4,3	0,00	1,0
2005-01-31 04:30	216	25	100	0,0	19,33	-2,99	71,1	988,50	-3,40	-2,99	18,70	0,74	3,3	0,00	1,0

Datum	Vindrikt °	Fukt inne Rh%	Fukt ute Rh%	Vindhast m/s	Temp in °C	Temp ute °C	Nb. Mån mm	Tryck Mbar	Daggp °C	Kyleffekt °C	Vix inne °C	Vix ute °C	Vindby m/s	Korr lufttryck	Nederb./dygn mm
2005-01-31 05:00	245	25	100	0,0	19,33	-2,69	71,1	987,50	-3,10	-2,69	18,70	1,04	3,5	0,00	1,0
2005-01-31 05:30	237	25	100	2,8	19,33	-2,29	71,1	987,50	-2,70	-5,53	18,70	1,44	3,9	0,00	1,0
2005-01-31 06:00	300	25	100	2,4	19,33	-1,69	71,1	986,50	-2,10	-3,59	18,70	2,04	5,2	0,00	1,0
2005-01-31 06:30	284	25	100	3,1	19,33	-1,29	71,1	986,50	-1,70	-4,44	18,70	2,44	7,5	0,00	1,0
2005-01-31 07:00	290	25	100	7,1	19,33	-0,99	71,1	986,50	-1,40	-12,55	18,70	2,74	8,5	0,00	1,0
2005-01-31 07:30	304	25	100	3,5	19,33	-0,89	71,1	986,50	-1,30	-5,26	18,70	2,84	8,3	0,00	1,0
2005-01-31 08:00	291	25	100	3,5	19,23	-0,89	71,1	986,50	-1,30	-5,26	18,60	2,84	7,9	0,00	1,0
2005-01-31 08:30	264	25	100	4,3	19,13	-0,69	71,1	986,50	-1,10	-7,54	18,50	3,04	8,9	0,00	1,0
2005-01-31 09:00	281	25	100	4,1	18,93	-0,79	71,1	986,50	-1,20	-7,66	18,30	2,94	9,6	0,00	1,0
2005-01-31 09:30	291	25	100	4,1	18,83	-0,59	71,1	987,50	-1,00	-7,42	18,20	3,14	8,3	0,00	1,0
2005-01-31 10:00	273	25	100	3,3	18,73	-0,39	71,1	987,50	-0,80	-4,70	18,10	3,34	6,8	0,00	1,0
2005-01-31 10:30	313	25	100	4,9	18,73	-0,39	71,1	987,50	-0,80	-8,35	18,10	3,34	6,6	0,00	1,0
2005-01-31 11:00	322	25	100	8,3	18,63	-0,59	71,1	988,50	-1,00	-13,84	18,00	3,14	11,9	0,00	1,0
2005-01-31 11:30	290	25	100	6,4	18,63	-0,89	71,1	988,50	-1,30	-11,69	18,00	2,84	11,5	0,00	1,0
2005-01-31 12:00	296	25	100	4,1	18,73	-0,59	71,1	989,50	-1,00	-7,42	18,10	3,14	9,4	0,00	1,0
2005-01-31 12:30	289	25	100	7,3	18,93	-0,39	71,1	989,50	-0,80	-12,35	18,30	3,34	8,5	0,00	1,0
2005-01-31 13:00	295	25	100	3,5	19,13	-0,39	71,1	990,50	-0,80	-4,70	18,50	3,34	8,7	0,00	1,0
2005-01-31 13:30	307	25	100	4,1	19,23	-0,49	72,1	990,50	-0,90	-7,30	18,60	3,24	7,7	1,02	2,0
2005-01-31 14:00	262	25	100	4,3	19,23	-0,69	72,1	991,50	-1,10	-7,54	18,60	3,04	7,1	1,02	2,0
2005-01-31 14:30	294	25	100	3,9	19,23	-0,49	72,1	991,50	-0,90	-6,05	18,60	3,24	6,9	0,00	2,0
2005-01-31 15:00	293	25	98	6,8	19,23	-0,59	72,1	991,50	-1,29	-12,01	18,60	2,97	8,1	0,00	2,0
2005-01-31 15:30	287	25	98	4,1	19,03	-0,89	72,1	991,50	-1,59	-7,78	18,40	2,67	8,1	0,00	2,0
2005-01-31 16:00	282	25	100	3,7	18,93	-0,99	72,1	992,50	-1,40	-6,64	18,30	2,74	7,7	0,00	2,0
2005-01-31 16:30	291	25	100	2,8	18,93	-1,29	72,1	992,50	-1,70	-4,44	18,30	2,44	7,1	0,00	2,0
2005-01-31 17:00	292	25	100	2,2	18,93	-1,59	72,1	993,50	-2,00	-1,59	18,30	2,14	4,3	0,00	2,0
2005-01-31 17:30	289	25	100	2,6	18,93	-1,69	72,1	993,50	-2,10	-3,59	18,30	2,04	11,9	0,00	2,0
2005-01-31 18:00	302	25	98	2,6	18,93	-2,19	72,1	994,50	-2,88	-4,11	18,30	1,37	4,5	0,00	2,0
2005-01-31 18:30	312	25	96	4,5	19,03	-2,49	72,1	994,50	-3,46	-10,95	18,40	0,90	4,5	0,00	2,0
2005-01-31 19:00	295	25	94	2,8	19,13	-2,69	72,1	994,50	-3,95	-5,97	18,50	0,53	5,6	0,00	2,0
2005-01-31 19:30	309	25	96	4,3	19,33	-2,69	72,1	995,50	-3,66	-9,95	18,70	0,70	5,0	0,00	2,0
2005-01-31 20:00	283	25	92	3,3	19,33	-2,49	72,1	996,50	-4,05	-7,07	18,70	0,57	6,6	0,00	2,0
2005-01-31 20:30	338	25	95	2,8	19,33	-2,39	72,1	996,50	-3,51	-5,64	18,70	0,91	5,6	0,00	2,0
2005-01-31 21:00	282	25	95	3,1	19,23	-2,39	72,1	997,50	-3,51	-5,64	18,60	0,91	4,7	0,00	2,0
2005-01-31 21:30	300	25	94	3,3	19,23	-2,19	72,1	997,50	-3,46	-6,73	18,60	1,03	6,4	0,00	2,0
2005-01-31 22:00	304	25	95	2,6	19,13	-1,99	72,1	998,51	-3,11	-3,90	18,50	1,31	4,9	0,00	2,0
2005-01-31 22:30	293	25	95	2,6	19,13	-1,79	72,1	998,51	-2,91	-3,69	18,50	1,51	4,7	0,00	2,0
2005-01-31 23:00	292	25	97	3,5	19,13	-1,99	72,1	998,51	-2,82	-6,50	18,50	1,48	3,9	0,00	2,0
2005-01-31 23:30	304	25	100	2,6	19,13	-1,89	72,1	999,51	-2,30	-3,80	18,50	1,84	4,7	0,00	2,0
2005-02-01 00:00	281	25	98	4,1	19,23	-1,49	72,1	999,51	-2,18	-8,50	18,60	2,07	6,2	0,00	0,0
Medelvärde Månad	204	25	96	2,0	19,61	-3,53		996,76	-4,45	-5,46	18,98	-0,11	3,8		0,0
Min	2	24	70	0,0	17,93	-12,00		966,49	-12,77	-19,41	17,30	-12,93	0,0		0,0
Max	356	26	100	9,0	20,73	3,72	72,1	1030,52	2,14	3,62	20,07	6,53	16,3		