

### Medeltemperaturer / Max / Min

● Kyleff med °C   
 ● Dygns med °C   
 ▲ Temp Max   
 ● Temp Min   
 — Temperatur

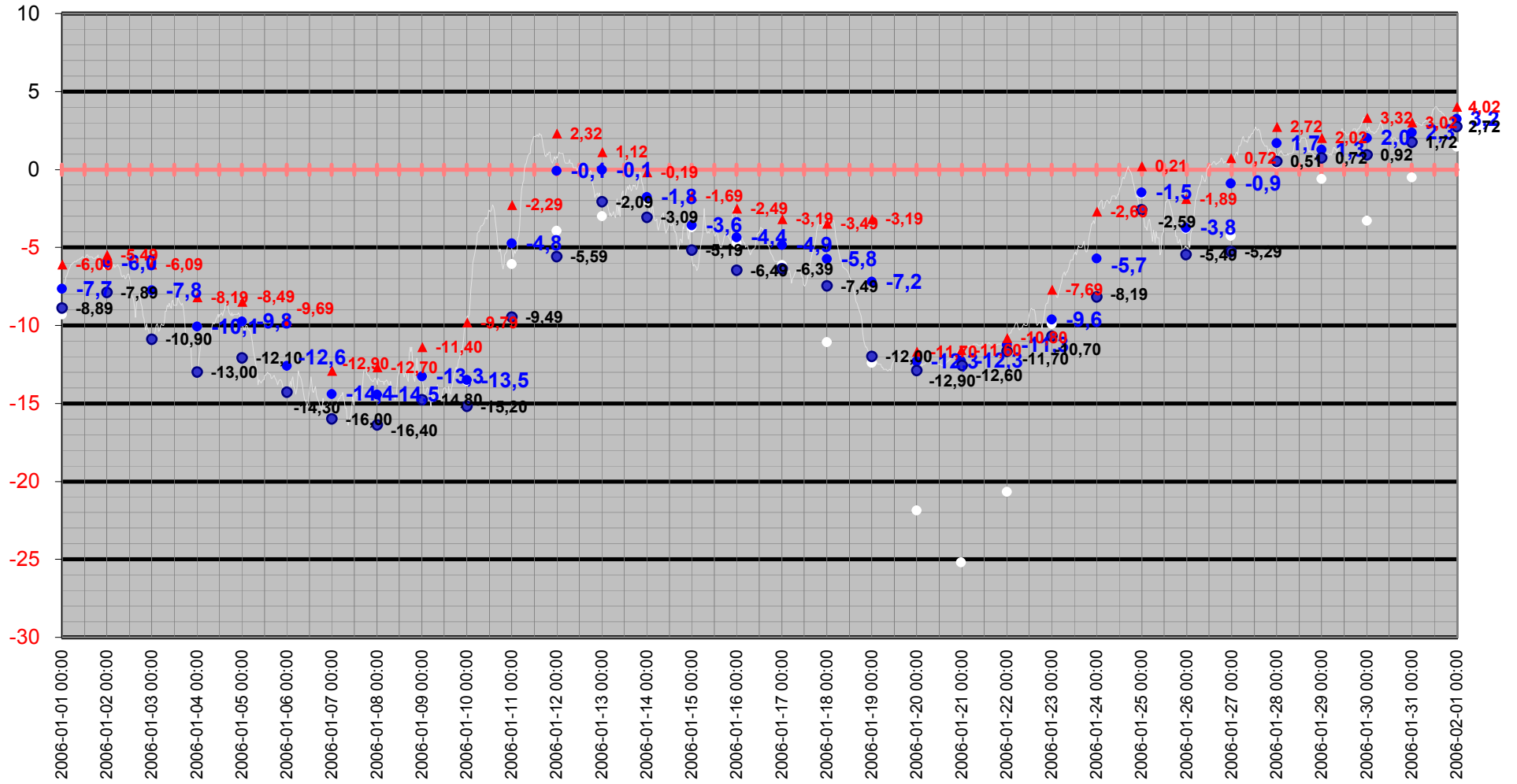

# Medeltemperatur

□ Kyleff med °C   ● Dygns med °C   — Temperatur °C   — Kyleffekt °C

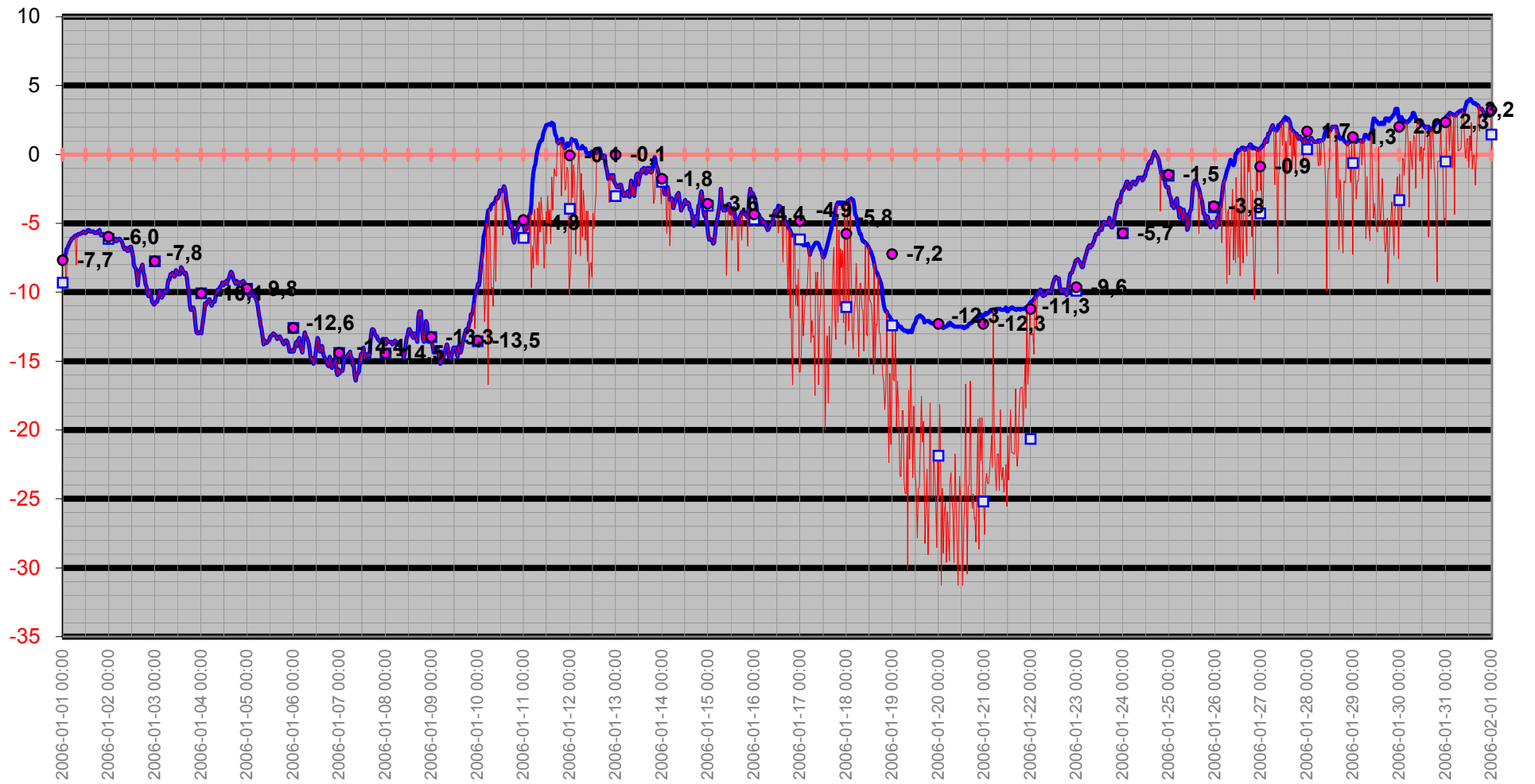

# Temperatur/Vindby

Temp Ute °C  
Vindby m/s

— Vindby m/s — Temp ute °C ◊ Vindrikt °

Vindriktning °

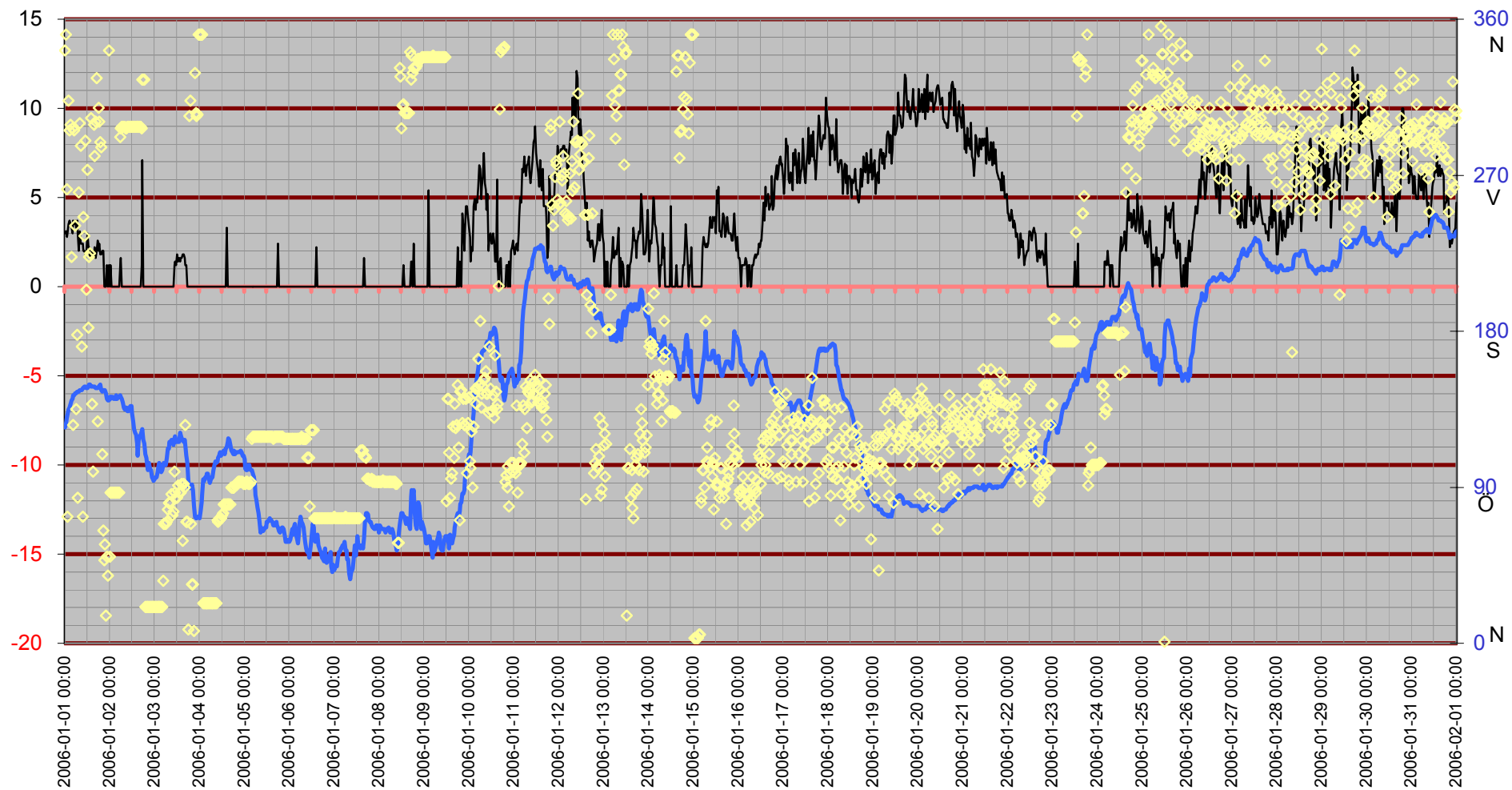

# Inne

Temp inne °C

Temp in °C Vindby m/s Temp ute °C Fukt inne Rh%

Vindby m/s

Rh % inne

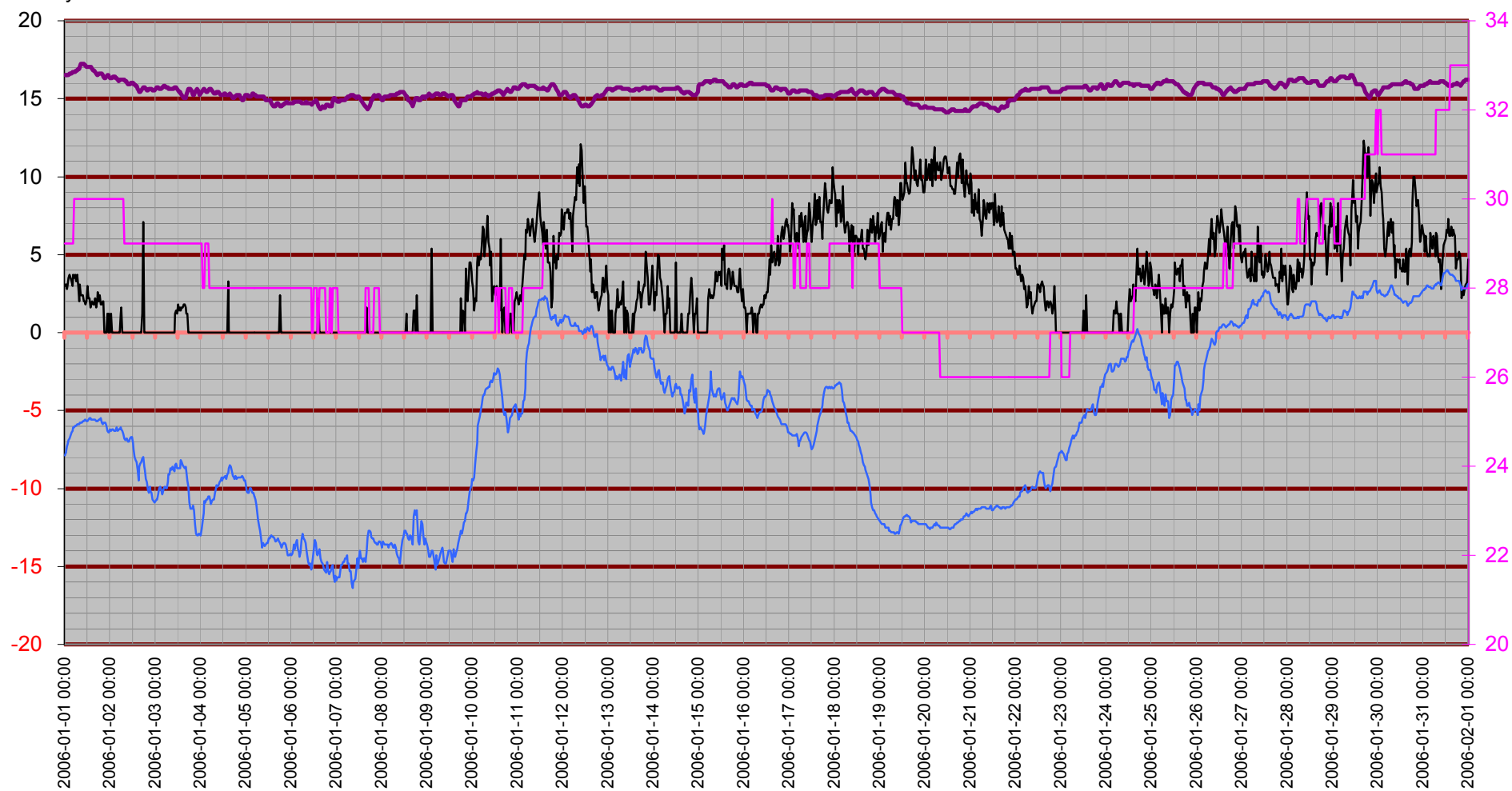

# Temperatur inne

Temp in °C

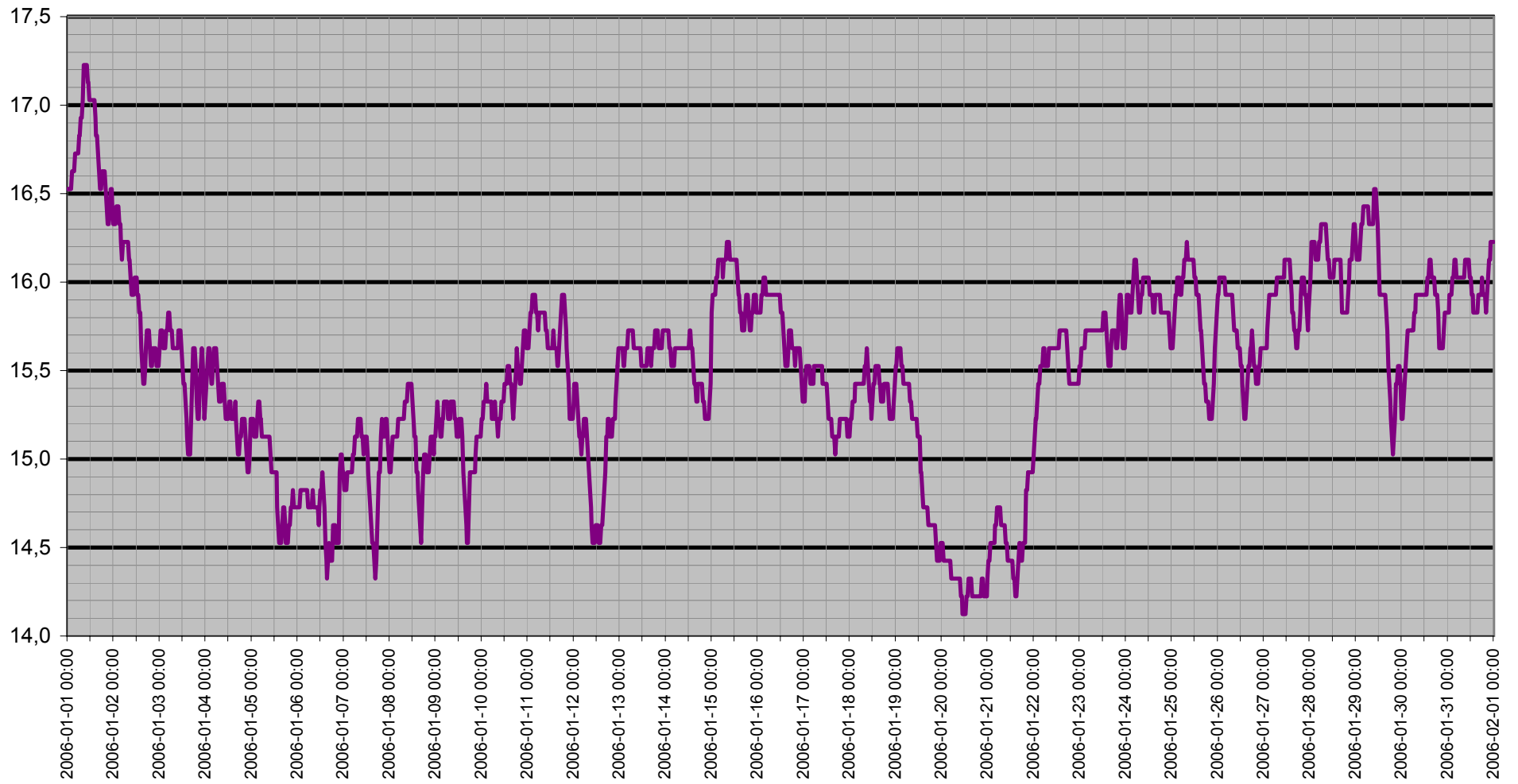

# Dagpunkt/Temperatur

Vindhast m/s    Daggp °C    Temp ute °C    Fukt ute Rh%

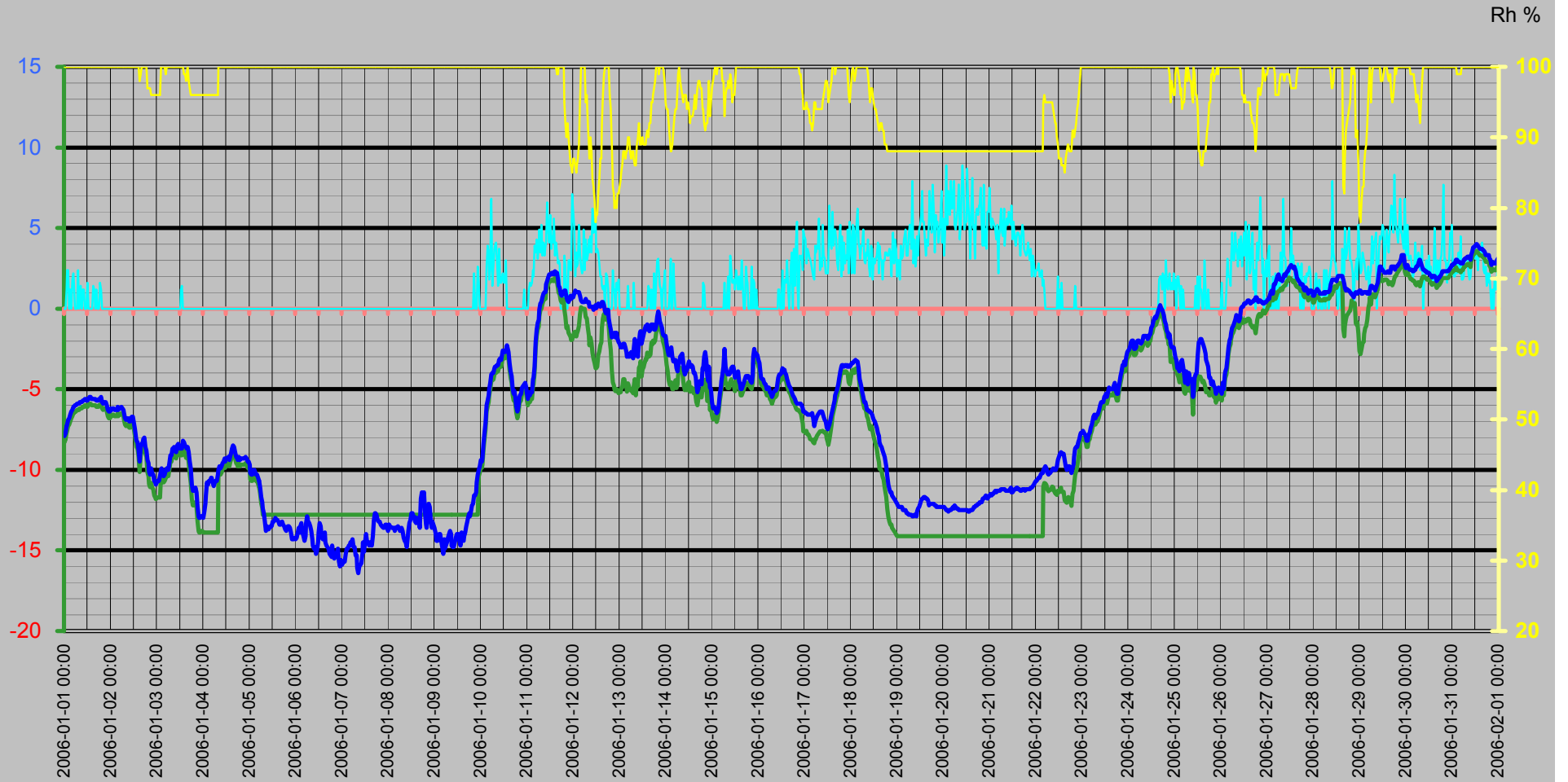

# Vinddata

Vindhastighet m/s  
Vindby m/s

Vindhast m/s — Vindby m/s ◊ Vindrikt ° — Fukt ute Rh%

Vindriktning °  
Rh %

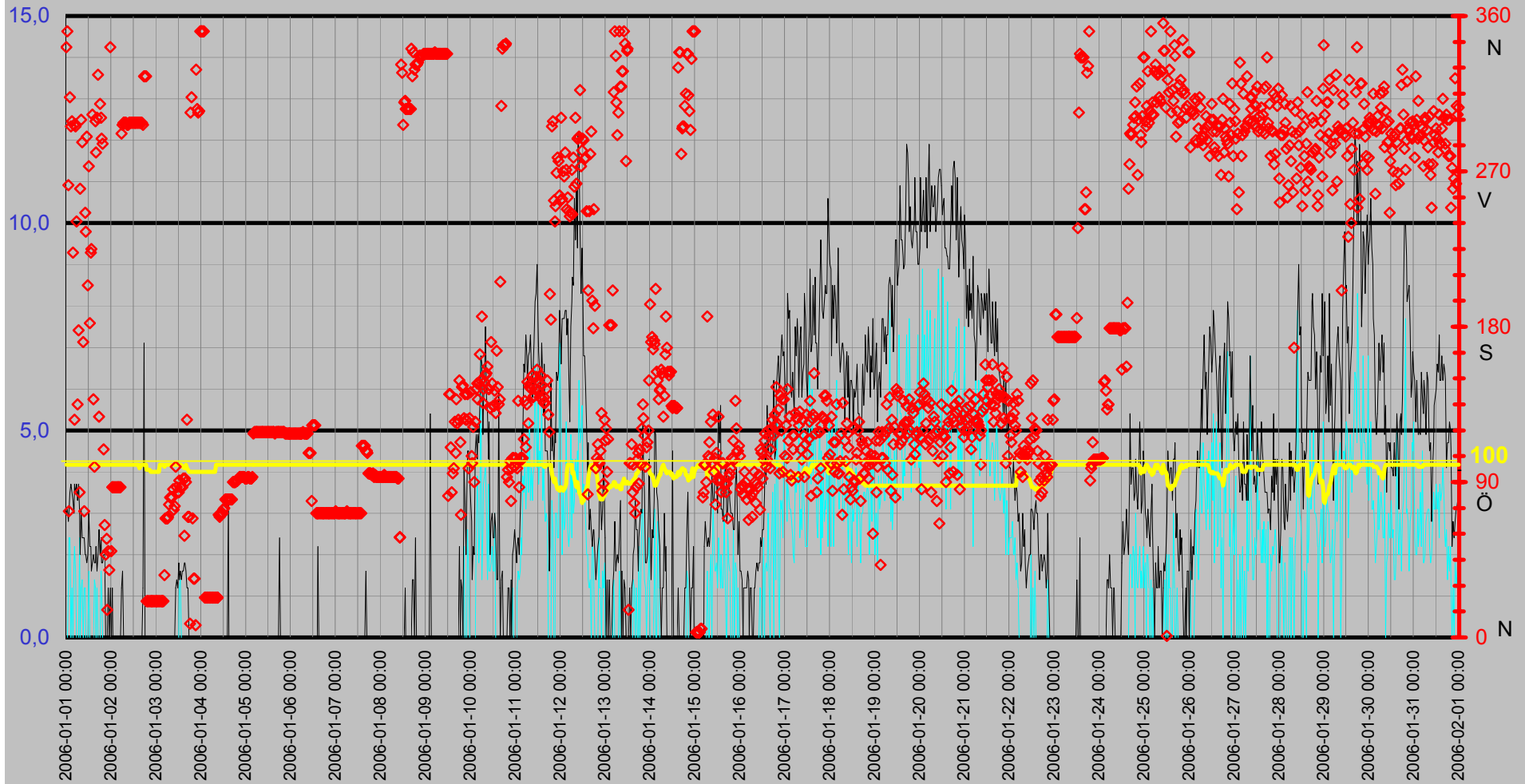

# Luftfukt Kyleffekt Temp Vind Medeltemperatur

Temp °C  
Vind m/s

● Dygns med °C    Vindhast m/s    Kyleffekt °C    Temp ute °C    Fukt ute Rh%

Rh %

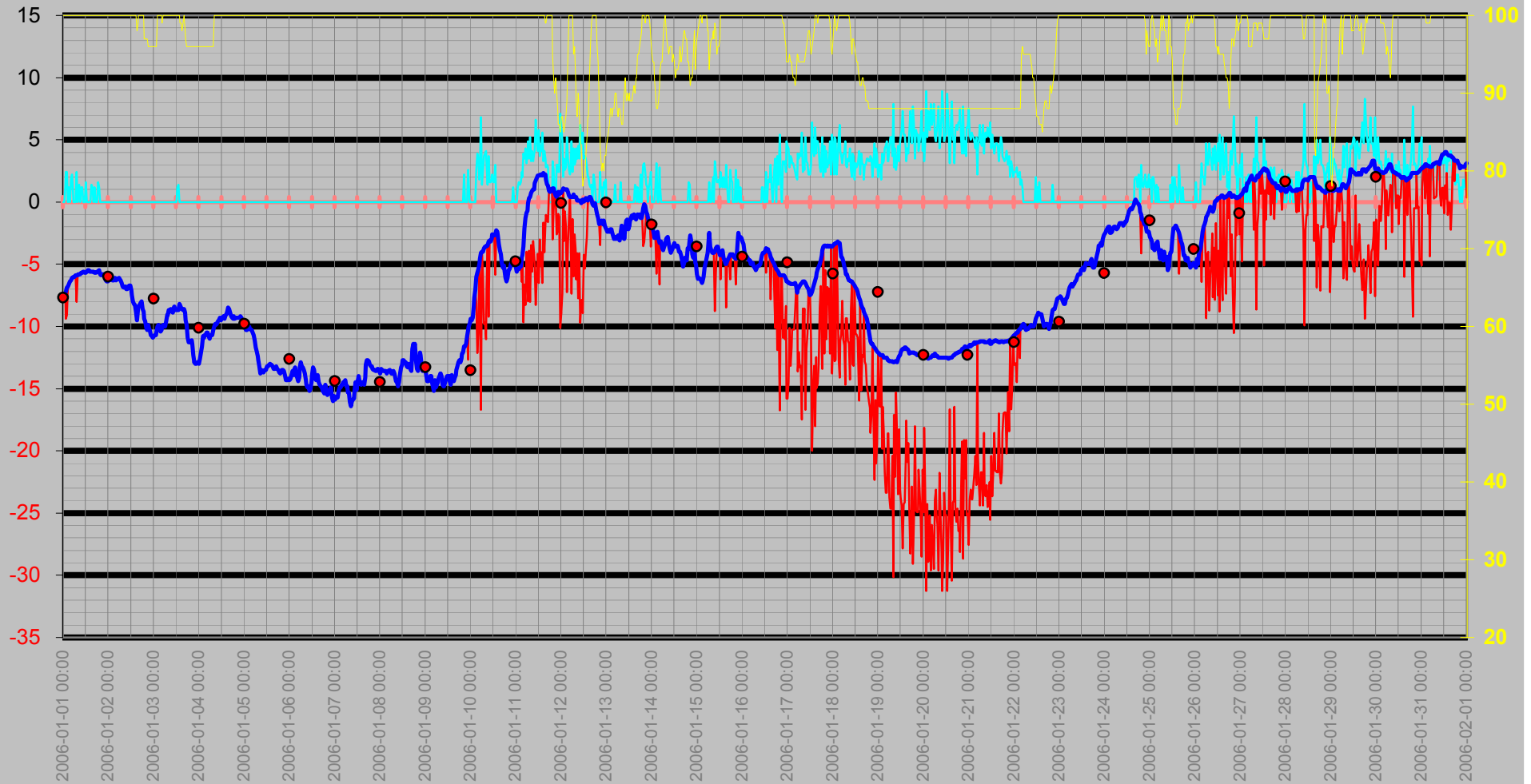



# Nederbörd

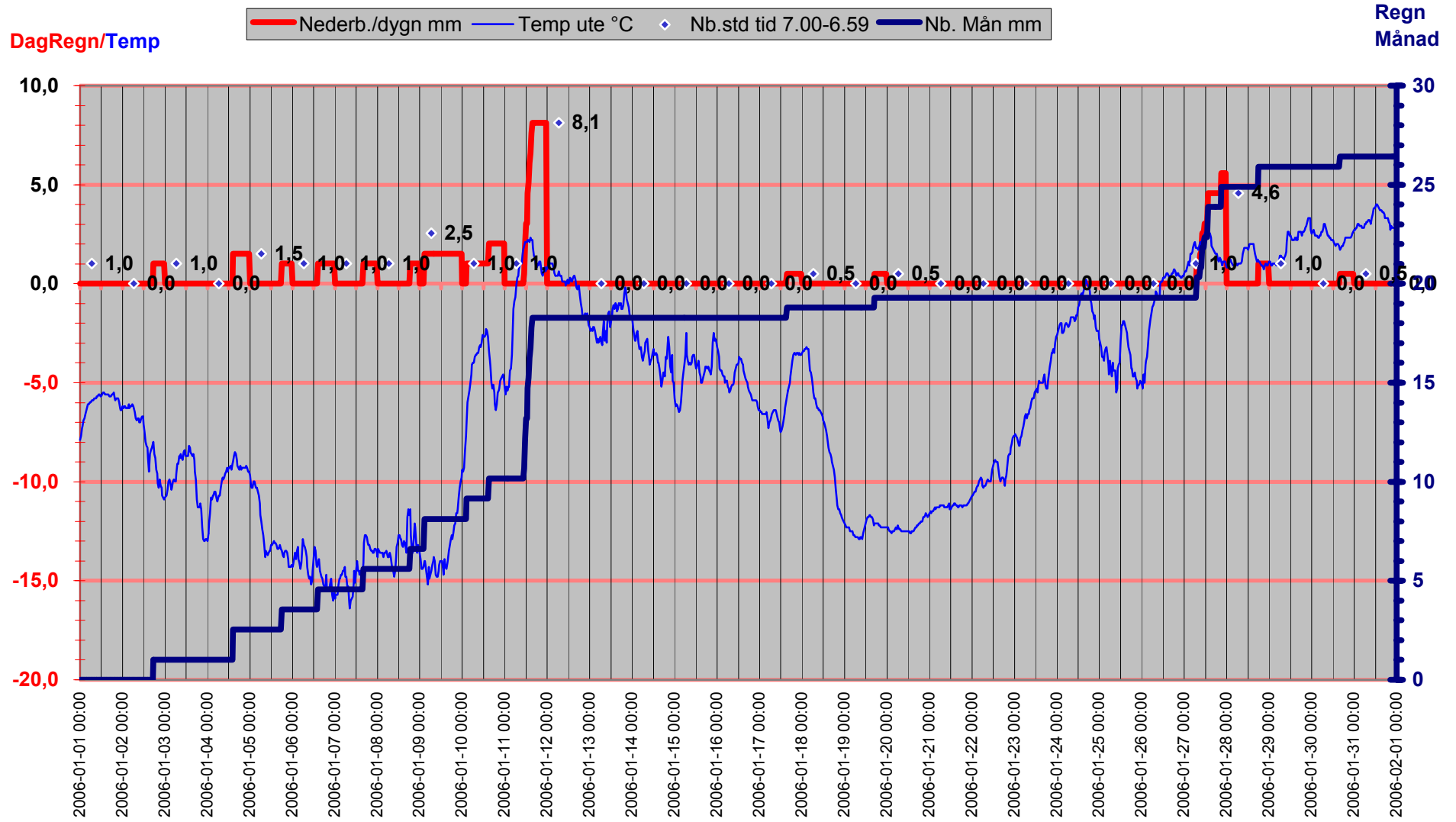

# Luftryck/Nederbörd

◆ Luftryck mbar 
 — Nederb./dygn mm 
 △ Nb.std tid 7.00-6.59

Luftryck

Nederbör

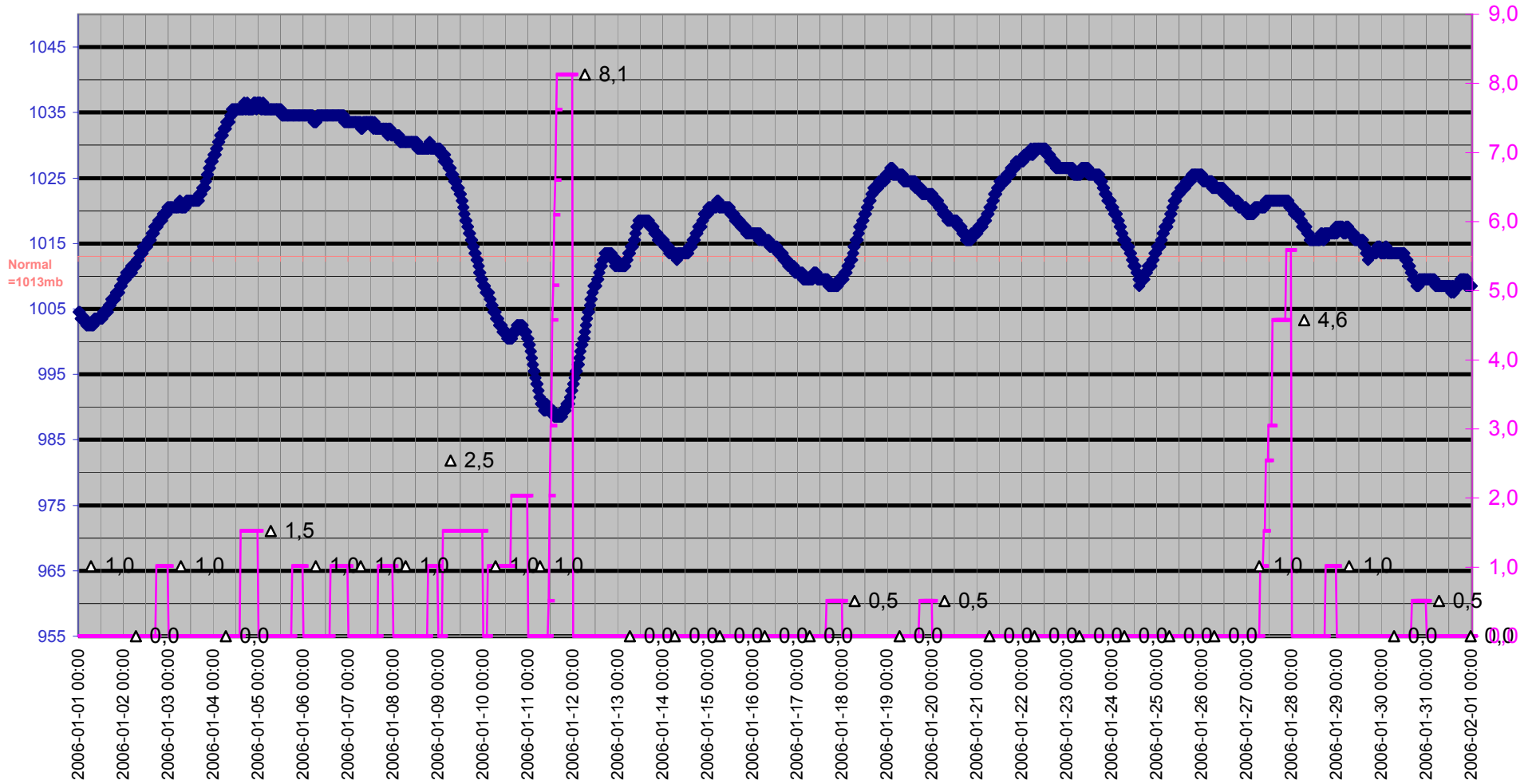

# Grund

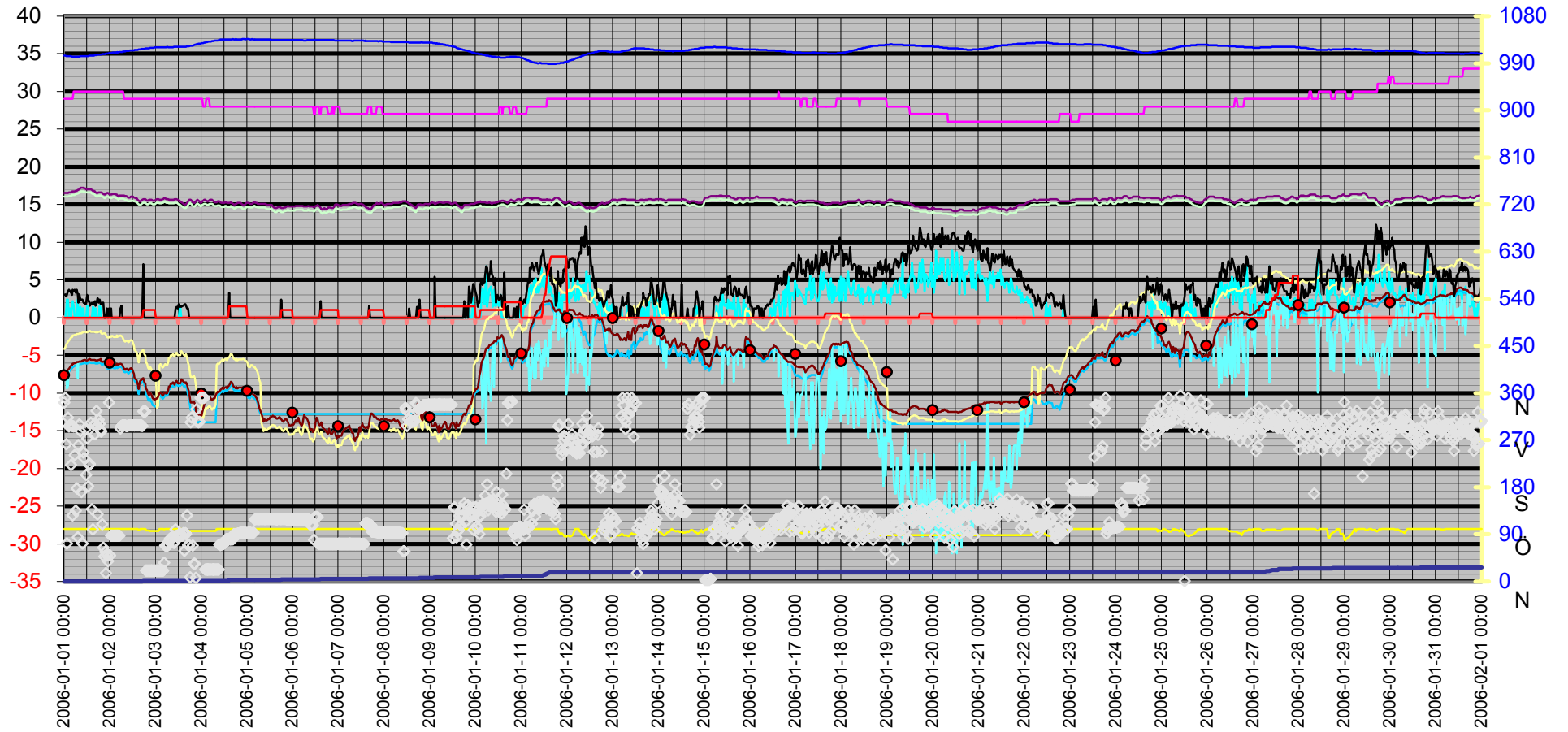
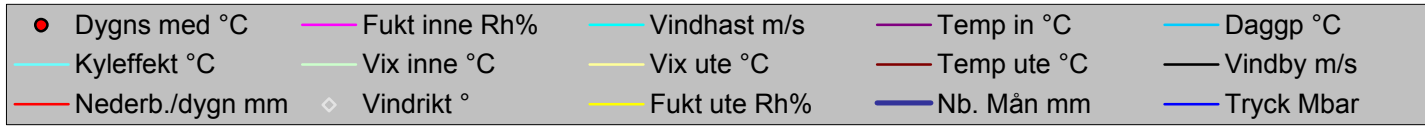

Datum	Vindrikt °	Fukt inne Rh%	Fukt ute Rh%	Vindhast m/s	Temp in °C	Temp ute °C	Nb. Mån mm	Tryck Mbar	Daggp °C	Kyleffekt °C	Vix inne °C	Vix ute °C	Vindby m/s	Korr lufttryck	Nederb./dygn mm
2006-01-01 00:00	342	29	100	0,0	16,53	-7,89	0,0	1004,51	-8,29	-7,89	16,04	-4,16	3,0	0,00	0,0
2006-01-01 00:30	351	29	100	0,0	16,53	-7,69	0,0	1004,51	-8,09	-7,69	16,04	-3,96	3,1	0,00	0,0
2006-01-01 01:00	262	29	100	1,2	16,53	-7,29	0,0	1003,51	-7,69	-7,29	16,04	-3,56	2,8	0,00	0,0
2006-01-01 01:30	73	29	100	2,4	16,53	-7,19	0,0	1003,51	-7,59	-9,39	16,04	-3,46	3,0	0,00	0,0
2006-01-01 02:00	313	29	100	2,4	16,53	-6,89	0,0	1003,51	-7,29	-9,08	16,04	-3,16	3,5	0,00	0,0
2006-01-01 02:30	296	29	100	0,0	16,63	-6,79	0,0	1003,51	-7,19	-6,79	16,14	-3,06	3,7	0,00	0,0
2006-01-01 03:00	299	29	100	1,2	16,63	-6,59	0,0	1003,51	-6,99	-6,59	16,14	-2,86	3,5	0,00	0,0
2006-01-01 03:30	223	29	100	0,0	16,63	-6,39	0,0	1003,51	-6,79	-6,39	16,14	-2,66	3,3	0,00	0,0
2006-01-01 04:00	297	29	100	1,8	16,73	-6,29	0,0	1002,51	-6,69	-6,29	16,24	-2,56	3,0	0,00	0,0
2006-01-01 04:30	126	29	100	2,2	16,73	-6,09	0,0	1002,51	-6,49	-6,09	16,24	-2,36	3,7	0,00	0,0
2006-01-01 05:00	296	30	100	1,6	16,73	-6,09	0,0	1002,51	-6,49	-6,09	16,28	-2,36	3,5	0,00	0,0
2006-01-01 05:30	241	30	100	0,0	16,73	-5,99	0,0	1002,51	-6,39	-5,99	16,28	-2,26	3,7	0,00	0,0
2006-01-01 06:00	135	30	100	0,0	16,83	-5,99	0,0	1002,51	-6,39	-5,99	16,38	-2,26	3,3	0,00	0,0
2006-01-01 06:30	178	30	100	0,0	16,83	-5,89	0,0	1002,51	-6,29	-5,89	16,38	-2,16	3,7	0,00	0,0
2006-01-01 07:00	84	30	100	2,4	16,93	-5,89	0,0	1002,51	-6,29	-8,02	16,48	-2,16	3,0	0,00	0,0
2006-01-01 07:30	260	30	100	0,0	16,93	-5,89	0,0	1002,51	-6,29	-5,89	16,48	-2,16	2,0	0,00	0,0
2006-01-01 08:00	300	30	100	1,2	17,03	-5,79	0,0	1002,51	-6,19	-5,79	16,58	-2,06	3,1	0,00	0,0
2006-01-01 08:30	287	30	100	1,4	17,23	-5,79	0,0	1003,51	-6,19	-5,79	16,78	-2,06	2,4	0,00	0,0
2006-01-01 09:00	171	30	100	0,0	17,23	-5,79	0,0	1003,51	-6,19	-5,79	16,78	-2,06	2,4	0,00	0,0
2006-01-01 09:30	73	30	100	1,2	17,23	-5,69	0,0	1003,51	-6,09	-5,69	16,78	-1,96	2,4	0,00	0,0
2006-01-01 10:00	246	30	100	1,2	17,23	-5,69	0,0	1003,51	-6,09	-5,69	16,78	-1,96	2,0	0,00	0,0
2006-01-01 10:30	235	30	100	0,0	17,13	-5,59	0,0	1003,51	-5,99	-5,59	16,68	-1,86	2,0	0,00	0,0
2006-01-01 11:00	290	30	100	0,0	17,13	-5,59	0,0	1003,51	-5,99	-5,59	16,68	-1,86	1,8	0,00	0,0
2006-01-01 11:30	204	30	100	0,0	17,03	-5,69	0,0	1003,51	-6,09	-5,69	16,58	-1,96	2,0	0,00	0,0
2006-01-01 12:00	273	30	100	1,6	17,03	-5,69	0,0	1003,51	-6,09	-5,69	16,58	-1,96	3,0	0,00	0,0
2006-01-01 12:30	182	30	100	0,0	17,03	-5,59	0,0	1003,51	-5,99	-5,59	16,58	-1,86	2,2	0,00	0,0
2006-01-01 13:00	223	30	100	0,0	17,03	-5,49	0,0	1004,51	-5,89	-5,49	16,58	-1,76	2,2	0,00	0,0
2006-01-01 13:30	225	30	100	0,0	17,03	-5,49	0,0	1004,51	-5,89	-5,49	16,58	-1,76	1,6	0,00	0,0
2006-01-01 14:00	303	30	100	0,0	17,03	-5,59	0,0	1004,51	-5,99	-5,59	16,58	-1,86	1,8	0,00	0,0
2006-01-01 14:30	138	30	100	0,0	16,93	-5,59	0,0	1004,51	-5,99	-5,59	16,48	-1,86	2,0	0,00	0,0
2006-01-01 15:00	99	30	100	1,4	16,83	-5,59	0,0	1004,51	-5,99	-5,59	16,38	-1,86	1,8	0,00	0,0
2006-01-01 15:30	299	30	100	1,2	16,83	-5,59	0,0	1004,51	-5,99	-5,59	16,38	-1,86	1,8	0,00	0,0
2006-01-01 16:00	281	30	100	0,0	16,73	-5,59	0,0	1005,51	-5,99	-5,59	16,28	-1,86	2,2	0,00	0,0
2006-01-01 16:30	301	30	100	1,2	16,63	-5,69	0,0	1005,51	-6,09	-5,69	16,18	-1,96	1,6	0,00	0,0
2006-01-01 17:00	326	30	100	0,0	16,53	-5,69	0,0	1005,51	-6,09	-5,69	16,08	-1,96	2,0	0,00	0,0
2006-01-01 17:30	128	30	100	0,0	16,53	-5,69	0,0	1006,51	-6,09	-5,69	16,08	-1,96	2,6	0,00	0,0
2006-01-01 18:00	309	30	100	0,0	16,63	-5,59	0,0	1006,51	-5,99	-5,59	16,18	-1,86	2,0	0,00	0,0
2006-01-01 18:30	301	30	100	1,6	16,63	-5,59	0,0	1006,51	-5,99	-5,59	16,18	-1,86	2,4	0,00	0,0
2006-01-01 19:00	289	30	100	1,2	16,63	-5,49	0,0	1006,51	-5,89	-5,49	16,18	-1,76	1,8	0,00	0,0
2006-01-01 19:30	286	30	100	0,0	16,63	-5,79	0,0	1006,51	-6,19	-5,79	16,18	-2,06	1,8	0,00	0,0
2006-01-01 20:00	109	30	100	0,0	16,53	-5,89	0,0	1007,51	-6,29	-5,89	16,08	-2,16	2,0	0,00	0,0
2006-01-01 20:30	65	30	100	0,0	16,43	-5,79	0,0	1007,51	-6,19	-5,79	15,98	-2,06	2,0	0,00	0,0
2006-01-01 21:00	48	30	100	0,0	16,33	-5,79	0,0	1007,51	-6,19	-5,79	15,88	-2,06	0,0	0,00	0,0
2006-01-01 21:30	57	30	100	0,0	16,33	-5,79	0,0	1007,51	-6,19	-5,79	15,88	-2,06	0,0	0,00	0,0
2006-01-01 22:00	16	30	100	0,0	16,43	-5,99	0,0	1008,51	-6,39	-5,99	15,98	-2,26	0,0	0,00	0,0
2006-01-01 22:30	50	30	100	0,0	16,53	-6,29	0,0	1008,51	-6,69	-6,29	16,08	-2,56	1,2	0,00	0,0
2006-01-01 23:00	39	30	100	0,0	16,53	-6,39	0,0	1008,51	-6,79	-6,39	16,08	-2,66	0,0	0,00	0,0
2006-01-01 23:30	342	30	100	0,0	16,43	-6,39	0,0	1009,51	-6,79	-6,39	15,98	-2,66	1,2	0,00	0,0
2006-01-02 00:00	50	30	100	0,0	16,33	-6,19	0,0	1009,51	-6,59	-6,19	15,88	-2,46	0,0	0,00	0,0
2006-01-02 00:30	87	30	100	0,0	16,33	-6,29	0,0	1009,51	-6,69	-6,29	15,88	-2,56	1,2	0,00	0,0

Datum	Vindrikt °	Fukt inne Rh%	Fukt ute Rh%	Vindhast m/s	Temp in °C	Temp ute °C	Nb. Mån mm	Tryck Mbar	Daggp °C	Kyleffekt °C	Vix inne °C	Vix ute °C	Vindby m/s	Korr lufttryck	Nederb./dygn mm
2006-01-02 01:00	87	30	100	0,0	16,33	-6,19	0,0	1009,51	-6,59	-6,19	15,88	-2,46	0,0	0,00	0,0
2006-01-02 01:30	87	30	100	0,0	16,43	-6,19	0,0	1010,51	-6,59	-6,19	15,98	-2,46	0,0	0,00	0,0
2006-01-02 02:00	87	30	100	0,0	16,43	-6,29	0,0	1010,51	-6,69	-6,29	15,98	-2,56	0,0	0,00	0,0
2006-01-02 02:30	87	30	100	0,0	16,43	-6,29	0,0	1010,51	-6,69	-6,29	15,98	-2,56	0,0	0,00	0,0
2006-01-02 03:00	87	30	100	0,0	16,33	-6,29	0,0	1010,51	-6,69	-6,29	15,88	-2,56	0,0	0,00	0,0
2006-01-02 03:30	87	30	100	0,0	16,33	-6,09	0,0	1010,51	-6,49	-6,09	15,88	-2,36	0,0	0,00	0,0
2006-01-02 04:00	87	30	100	0,0	16,23	-6,29	0,0	1011,51	-6,69	-6,29	15,78	-2,56	0,0	0,00	0,0
2006-01-02 04:30	87	30	100	0,0	16,13	-6,19	0,0	1010,51	-6,59	-6,19	15,68	-2,46	0,0	0,00	0,0
2006-01-02 05:00	87	30	100	0,0	16,23	-6,19	0,0	1011,51	-6,59	-6,19	15,78	-2,46	0,0	0,00	0,0
2006-01-02 05:30	292	30	100	0,0	16,23	-6,09	0,0	1011,51	-6,49	-6,09	15,78	-2,36	1,2	0,00	0,0
2006-01-02 06:00	297	30	100	0,0	16,23	-6,19	0,0	1011,51	-6,59	-6,19	15,78	-2,46	1,6	0,00	0,0
2006-01-02 06:30	298	30	100	0,0	16,23	-6,29	0,0	1011,51	-6,69	-6,29	15,78	-2,56	0,0	0,00	0,0
2006-01-02 07:00	298	30	100	0,0	16,23	-6,49	0,0	1012,51	-6,89	-6,49	15,78	-2,76	0,0	0,00	0,0
2006-01-02 07:30	298	29	100	0,0	16,23	-6,79	0,0	1012,51	-7,19	-6,79	15,74	-3,06	0,0	0,00	0,0
2006-01-02 08:00	298	29	100	0,0	16,13	-6,89	0,0	1012,51	-7,29	-6,89	15,64	-3,16	0,0	0,00	0,0
2006-01-02 08:30	297	29	100	0,0	16,13	-6,79	0,0	1013,51	-7,19	-6,79	15,64	-3,06	0,0	0,00	0,0
2006-01-02 09:00	297	29	100	0,0	16,03	-6,79	0,0	1013,51	-7,19	-6,79	15,54	-3,06	0,0	0,00	0,0
2006-01-02 09:30	298	29	100	0,0	15,93	-6,99	0,0	1013,51	-7,39	-6,99	15,44	-3,26	0,0	0,00	0,0
2006-01-02 10:00	298	29	100	0,0	15,93	-6,99	0,0	1013,51	-7,39	-6,99	15,44	-3,26	0,0	0,00	0,0
2006-01-02 10:30	298	29	100	0,0	15,93	-6,79	0,0	1014,51	-7,19	-6,79	15,44	-3,06	0,0	0,00	0,0
2006-01-02 11:00	298	29	100	0,0	16,03	-6,69	0,0	1014,51	-7,09	-6,69	15,54	-2,96	0,0	0,00	0,0
2006-01-02 11:30	298	29	100	0,0	16,03	-6,69	0,0	1014,51	-7,09	-6,69	15,54	-2,96	0,0	0,00	0,0
2006-01-02 12:00	298	29	100	0,0	16,03	-7,09	0,0	1014,51	-7,49	-7,09	15,54	-3,36	0,0	0,00	0,0
2006-01-02 12:30	298	29	100	0,0	15,93	-7,49	0,0	1014,51	-7,89	-7,49	15,44	-3,76	0,0	0,00	0,0
2006-01-02 13:00	298	29	100	0,0	15,93	-7,99	0,0	1015,51	-8,39	-7,99	15,44	-4,26	0,0	0,00	0,0
2006-01-02 13:30	298	29	100	0,0	15,83	-8,19	0,0	1015,51	-8,58	-8,19	15,34	-4,46	0,0	0,00	0,0
2006-01-02 14:00	298	29	100	0,0	15,83	-8,29	0,0	1015,51	-8,68	-8,29	15,34	-4,56	0,0	0,00	0,0
2006-01-02 14:30	298	29	100	0,0	15,63	-8,79	0,0	1015,51	-9,18	-8,79	15,14	-5,06	0,0	0,00	0,0
2006-01-02 15:00	298	29	98	0,0	15,53	-9,49	0,0	1016,51	-10,15	-9,49	15,04	-5,94	0,0	0,00	0,0
2006-01-02 15:30	298	29	99	0,0	15,43	-8,59	0,0	1016,51	-9,12	-8,59	14,94	-4,95	0,0	0,00	0,0
2006-01-02 16:00	298	29	100	0,0	15,43	-8,39	0,0	1016,51	-8,78	-8,39	14,94	-4,66	0,0	0,00	0,0
2006-01-02 16:30	298	29	100	0,0	15,53	-8,29	0,0	1017,52	-8,68	-8,29	15,04	-4,56	0,0	0,00	0,0
2006-01-02 17:00	297	29	100	0,0	15,63	-8,09	0,0	1017,52	-8,49	-8,09	15,14	-4,36	1,2	0,00	0,0
2006-01-02 17:30	325	29	100	0,0	15,73	-7,99	1,0	1017,52	-8,39	-7,99	15,24	-4,26	7,1	1,02	1,0
2006-01-02 18:00	325	29	100	0,0	15,73	-8,59	1,0	1017,52	-8,98	-8,59	15,24	-4,86	0,0	1,02	1,0
2006-01-02 18:30	325	29	100	0,0	15,73	-8,79	1,0	1018,52	-9,18	-8,79	15,24	-5,06	0,0	0,00	1,0
2006-01-02 19:00	21	29	97	0,0	15,63	-9,39	1,0	1018,52	-10,18	-9,39	15,14	-5,92	0,0	0,00	1,0
2006-01-02 19:30	21	29	97	0,0	15,53	-9,59	1,0	1018,52	-10,38	-9,59	15,04	-6,12	0,0	0,00	1,0
2006-01-02 20:00	21	29	97	0,0	15,53	-10,09	1,0	1018,52	-10,88	-10,09	15,04	-6,62	0,0	0,00	1,0
2006-01-02 20:30	21	29	97	0,0	15,63	-10,29	1,0	1018,52	-11,07	-10,29	15,14	-6,82	0,0	0,00	1,0
2006-01-02 21:00	21	29	96	0,0	15,63	-9,89	1,0	1019,52	-10,81	-9,89	15,14	-6,51	0,0	0,00	1,0
2006-01-02 21:30	21	29	96	0,0	15,63	-10,19	1,0	1019,52	-11,11	-10,19	15,14	-6,81	0,0	0,00	1,0
2006-01-02 22:00	21	29	96	0,0	15,63	-10,29	1,0	1019,52	-11,21	-10,29	15,14	-6,91	0,0	0,00	1,0
2006-01-02 22:30	21	29	96	0,0	15,53	-10,70	1,0	1019,52	-11,61	-10,70	15,04	-7,31	0,0	0,00	1,0
2006-01-02 23:00	21	29	96	0,0	15,53	-10,80	1,0	1019,52	-11,70	-10,80	15,04	-7,41	0,0	0,00	1,0
2006-01-02 23:30	21	29	96	0,0	15,53	-10,90	1,0	1020,52	-11,80	-10,90	15,04	-7,51	0,0	0,00	1,0
2006-01-03 00:00	21	29	96	0,0	15,63	-10,80	1,0	1020,52	-11,70	-10,80	15,14	-7,41	0,0	0,00	0,0
2006-01-03 00:30	21	29	96	0,0	15,73	-10,70	1,0	1020,52	-11,70	-10,70	15,24	-11,93	0,0	0,00	0,0
2006-01-03 01:00	21	29	96	0,0	15,73	-10,70	1,0	1020,52	-11,70	-10,70	15,24	-11,93	0,0	0,00	0,0
2006-01-03 01:30	21	29	96	0,0	15,73	-10,39	1,0	1020,52	-11,70	-10,39	15,24	-11,63	0,0	0,00	0,0

Datum	Vindrikt °	Fukt inne Rh%	Fukt ute Rh%	Vindhast m/s	Temp in °C	Temp ute °C	Nb. Mån mm	Tryck Mbar	Daggp °C	Kyleffekt °C	Vix inne °C	Vix ute °C	Vindby m/s	Korr lufttryck	Nederb./dygn mm
2006-01-03 02:00	21	29	100	0,0	15,63	-9,99	1,0	1020,52	-10,38	-9,99	15,14	-6,26	0,0	0,00	0,0
2006-01-03 02:30	21	29	100	0,0	15,63	-9,89	1,0	1020,52	-10,28	-9,89	15,14	-6,16	0,0	0,00	0,0
2006-01-03 03:00	21	29	100	0,0	15,63	-10,09	1,0	1020,52	-10,48	-10,09	15,14	-6,36	0,0	0,00	0,0
2006-01-03 03:30	21	29	100	0,0	15,73	-10,39	1,0	1020,52	-10,78	-10,39	15,24	-6,67	0,0	0,00	0,0
2006-01-03 04:00	21	29	100	0,0	15,73	-10,29	1,0	1020,52	-10,68	-10,29	15,24	-6,57	0,0	0,00	0,0
2006-01-03 04:30	36	29	99	0,0	15,83	-9,99	1,0	1020,52	-10,51	-9,99	15,34	-6,35	0,0	0,00	0,0
2006-01-03 05:00	69	29	100	0,0	15,83	-9,89	1,0	1020,52	-10,28	-9,89	15,34	-6,16	0,0	0,00	0,0
2006-01-03 05:30	69	29	100	0,0	15,73	-9,99	1,0	1020,52	-10,38	-9,99	15,24	-6,26	0,0	0,00	0,0
2006-01-03 06:00	69	29	100	0,0	15,73	-9,99	1,0	1021,52	-10,38	-9,99	15,24	-6,26	0,0	0,00	0,0
2006-01-03 06:30	70	29	100	0,0	15,73	-9,59	1,0	1020,52	-9,98	-9,59	15,24	-5,86	0,0	0,00	0,0
2006-01-03 07:00	77	29	100	0,0	15,63	-9,09	1,0	1020,52	-9,48	-9,09	15,14	-5,36	0,0	0,00	0,0
2006-01-03 07:30	81	29	100	0,0	15,63	-9,09	1,0	1020,52	-9,48	-9,09	15,14	-5,36	0,0	0,00	0,0
2006-01-03 08:00	81	29	100	0,0	15,63	-8,69	1,0	1020,52	-9,08	-8,69	15,14	-4,96	0,0	0,00	0,0
2006-01-03 08:30	81	29	100	0,0	15,63	-8,79	1,0	1020,52	-9,18	-8,79	15,14	-5,06	0,0	0,00	0,0
2006-01-03 09:00	86	29	100	0,0	15,63	-8,59	1,0	1020,52	-8,98	-8,59	15,14	-4,86	0,0	0,00	0,0
2006-01-03 09:30	74	29	100	0,0	15,63	-8,79	1,0	1021,52	-9,18	-8,79	15,14	-5,06	0,0	0,00	0,0
2006-01-03 10:00	76	29	100	0,0	15,73	-8,89	1,0	1021,52	-9,28	-8,89	15,24	-5,16	0,0	0,00	0,0
2006-01-03 10:30	99	29	100	0,0	15,73	-8,49	1,0	1021,52	-8,88	-8,49	15,24	-4,76	1,2	0,00	0,0
2006-01-03 11:00	87	29	100	0,0	15,73	-8,39	1,0	1021,52	-8,78	-8,39	15,24	-4,66	1,4	0,00	0,0
2006-01-03 11:30	84	29	100	0,0	15,63	-8,69	1,0	1021,52	-9,08	-8,69	15,14	-4,96	1,2	0,00	0,0
2006-01-03 12:00	84	29	100	0,0	15,53	-8,69	1,0	1021,52	-9,08	-8,69	15,04	-4,96	1,8	0,00	0,0
2006-01-03 12:30	91	29	100	1,2	15,43	-8,69	1,0	1021,52	-9,08	-8,69	14,94	-4,96	1,4	0,00	0,0
2006-01-03 13:00	87	29	100	1,4	15,43	-8,69	1,0	1021,52	-9,08	-8,69	14,94	-4,96	1,6	0,00	0,0
2006-01-03 13:30	87	29	100	0,0	15,33	-8,19	1,0	1021,52	-8,58	-8,19	14,84	-4,46	1,4	0,00	0,0
2006-01-03 14:00	87	29	99	0,0	15,23	-8,29	1,0	1021,52	-8,82	-8,29	14,74	-4,65	1,6	0,00	0,0
2006-01-03 14:30	92	29	99	0,0	15,13	-8,49	1,0	1021,52	-9,02	-8,49	14,64	-4,85	1,6	0,00	0,0
2006-01-03 15:00	59	29	98	0,0	15,03	-8,59	1,0	1021,52	-9,25	-8,59	14,54	-5,04	1,8	0,00	0,0
2006-01-03 15:30	92	29	99	0,0	15,03	-8,69	1,0	1021,52	-9,22	-8,69	14,54	-5,05	1,8	0,00	0,0
2006-01-03 16:00	90	29	100	0,0	15,03	-8,59	1,0	1021,52	-8,98	-8,59	14,54	-4,86	1,6	0,00	0,0
2006-01-03 16:30	126	29	98	0,0	15,23	-8,89	1,0	1022,52	-9,55	-8,89	14,74	-5,34	1,2	0,00	0,0
2006-01-03 17:00	70	29	97	0,0	15,43	-9,49	1,0	1022,52	-10,28	-9,49	14,94	-6,02	1,2	0,00	0,0
2006-01-03 17:30	70	29	96	0,0	15,63	-9,89	1,0	1022,52	-10,81	-9,89	15,14	-6,51	0,0	0,00	0,0
2006-01-03 18:00	8	29	96	0,0	15,63	-10,90	1,0	1023,52	-11,80	-10,90	15,14	-7,51	0,0	0,00	0,0
2006-01-03 18:30	304	29	96	0,0	15,63	-11,30	1,0	1023,52	-12,20	-11,30	15,14	-7,91	0,0	0,00	0,0
2006-01-03 19:00	313	29	96	0,0	15,53	-11,30	1,0	1023,52	-12,20	-11,30	15,04	-7,91	0,0	0,00	0,0
2006-01-03 19:30	69	29	96	0,0	15,33	-11,30	1,0	1023,52	-12,20	-11,30	14,84	-7,91	0,0	0,00	0,0
2006-01-03 20:00	34	29	96	0,0	15,23	-11,10	1,0	1024,52	-12,00	-11,10	14,74	-7,71	0,0	0,00	0,0
2006-01-03 20:30	34	29	96	0,0	15,23	-11,40	1,0	1025,52	-12,30	-11,40	14,74	-8,01	0,0	0,00	0,0
2006-01-03 21:00	7	29	96	0,0	15,43	-12,30	1,0	1025,52	-13,19	-12,30	14,94	-8,91	0,0	0,00	0,0
2006-01-03 21:30	329	29	96	0,0	15,53	-12,90	1,0	1026,52	-13,79	-12,90	15,04	-9,51	0,0	0,00	0,0
2006-01-03 22:00	306	29	96	0,0	15,63	-13,00	1,0	1026,52	-13,89	-13,00	15,14	-9,61	0,0	0,00	0,0
2006-01-03 22:30	304	29	96	0,0	15,53	-13,00	1,0	1027,52	-13,89	-13,00	15,04	-9,61	0,0	0,00	0,0
2006-01-03 23:00	305	29	96	0,0	15,43	-12,90	1,0	1027,52	-13,79	-12,90	14,94	-9,51	0,0	0,00	0,0
2006-01-03 23:30	351	29	96	0,0	15,23	-12,90	1,0	1027,52	-13,79	-12,90	14,74	-9,51	0,0	0,00	0,0
2006-01-04 00:00	351	29	96	0,0	15,33	-13,00	1,0	1028,52	-13,89	-13,00	14,84	-9,61	0,0	0,00	0,0
2006-01-04 00:30	351	29	96	0,0	15,43	-12,60	1,0	1028,52	-13,89	-12,60	14,94	-13,83	0,0	0,00	0,0
2006-01-04 01:00	351	28	96	0,0	15,53	-12,10	1,0	1028,52	-13,89	-12,10	15,00	-13,33	0,0	0,00	0,0
2006-01-04 01:30	351	28	96	0,0	15,63	-11,60	1,0	1029,52	-13,89	-11,60	15,10	-12,83	0,0	0,00	0,0
2006-01-04 02:00	23	28	96	0,0	15,63	-10,80	1,0	1029,52	-13,89	-10,80	15,10	-12,03	0,0	0,00	0,0
2006-01-04 02:30	23	29	96	0,0	15,53	-10,90	1,0	1030,52	-13,89	-10,90	15,04	-12,13	0,0	0,00	0,0

Datum	Vindrikt °	Fukt inne Rh%	Fukt ute Rh%	Vindhast m/s	Temp in °C	Temp ute °C	Nb. Mån mm	Tryck Mbar	Daggp °C	Kyleffekt °C	Vix inne °C	Vix ute °C	Vindby m/s	Korr lufttryck	Nederb./dygn mm
2006-01-04 03:00	23	29	96	0,0	15,43	-10,70	1,0	1030,52	-13,89	-10,70	14,94	-11,93	0,0	0,00	0,0
2006-01-04 03:30	23	29	96	0,0	15,43	-10,70	1,0	1031,52	-13,89	-10,70	14,94	-11,93	0,0	0,00	0,0
2006-01-04 04:00	23	29	96	0,0	15,53	-10,49	1,0	1031,52	-13,89	-10,49	15,04	-11,73	0,0	0,00	0,0
2006-01-04 04:30	23	28	96	0,0	15,63	-10,49	1,0	1031,52	-13,89	-10,49	15,10	-11,73	0,0	0,00	0,0
2006-01-04 05:00	23	28	96	0,0	15,63	-10,80	1,0	1031,52	-13,89	-10,80	15,10	-12,03	0,0	0,00	0,0
2006-01-04 05:30	23	28	96	0,0	15,63	-11,00	1,0	1032,52	-13,89	-11,00	15,10	-12,23	0,0	0,00	0,0
2006-01-04 06:00	23	28	96	0,0	15,53	-10,80	1,0	1032,52	-13,89	-10,80	15,00	-12,03	0,0	0,00	0,0
2006-01-04 06:30	23	28	96	0,0	15,43	-10,70	1,0	1032,52	-13,89	-10,70	14,90	-11,93	0,0	0,00	0,0
2006-01-04 07:00	23	28	96	0,0	15,33	-10,70	1,0	1033,52	-13,89	-10,70	14,80	-11,93	0,0	0,00	0,0
2006-01-04 07:30	23	28	96	0,0	15,33	-10,29	1,0	1033,52	-13,89	-10,29	14,80	-11,53	0,0	0,00	0,0
2006-01-04 08:00	23	28	100	0,0	15,33	-9,99	1,0	1033,52	-10,38	-9,99	14,80	-6,26	0,0	0,00	0,0
2006-01-04 08:30	23	28	100	0,0	15,43	-9,79	1,0	1033,52	-10,18	-9,79	14,90	-6,06	0,0	0,00	0,0
2006-01-04 09:00	23	28	100	0,0	15,43	-9,89	1,0	1034,52	-10,28	-9,89	14,90	-6,16	0,0	0,00	0,0
2006-01-04 09:30	71	28	100	0,0	15,43	-9,79	1,0	1034,52	-10,18	-9,79	14,90	-6,06	0,0	0,00	0,0
2006-01-04 10:00	70	28	100	0,0	15,33	-9,59	1,0	1035,52	-9,98	-9,59	14,80	-5,86	0,0	0,00	0,0
2006-01-04 10:30	71	28	100	0,0	15,23	-9,49	1,0	1035,52	-9,88	-9,49	14,70	-5,76	0,0	0,00	0,0
2006-01-04 11:00	72	28	100	0,0	15,23	-9,29	1,0	1035,52	-9,68	-9,29	14,70	-5,56	0,0	0,00	0,0
2006-01-04 11:30	72	28	100	0,0	15,23	-9,49	1,0	1035,52	-9,88	-9,49	14,70	-5,76	0,0	0,00	0,0
2006-01-04 12:00	74	28	100	0,0	15,23	-9,29	1,0	1035,52	-9,68	-9,29	14,70	-5,56	0,0	0,00	0,0
2006-01-04 12:30	75	28	100	0,0	15,33	-9,29	1,0	1035,52	-9,68	-9,29	14,80	-5,56	0,0	0,00	0,0
2006-01-04 13:00	80	28	100	0,0	15,33	-9,19	1,0	1035,52	-9,58	-9,19	14,80	-5,46	0,0	0,00	0,0
2006-01-04 13:30	80	28	100	0,0	15,23	-9,39	1,0	1035,52	-9,78	-9,39	14,70	-5,66	0,0	0,00	0,0
2006-01-04 14:00	80	28	100	0,0	15,23	-9,09	1,0	1035,52	-9,48	-9,09	14,70	-5,36	0,0	0,00	0,0
2006-01-04 14:30	80	28	100	0,0	15,23	-8,99	2,5	1035,52	-9,38	-8,99	14,70	-5,26	3,3	1,52	1,5
2006-01-04 15:00	80	28	100	0,0	15,23	-8,69	2,5	1035,52	-9,08	-8,69	14,70	-4,96	0,0	1,52	1,5
2006-01-04 15:30	80	28	100	0,0	15,33	-8,49	2,5	1035,52	-8,88	-8,49	14,80	-4,76	0,0	0,00	1,5
2006-01-04 16:00	80	28	100	0,0	15,23	-8,59	2,5	1035,52	-8,98	-8,59	14,70	-4,86	0,0	0,00	1,5
2006-01-04 16:30	80	28	100	0,0	15,13	-8,89	2,5	1036,52	-9,28	-8,89	14,60	-5,16	0,0	0,00	1,5
2006-01-04 17:00	90	28	100	0,0	15,03	-9,19	2,5	1035,52	-9,58	-9,19	14,50	-5,46	0,0	0,00	1,5
2006-01-04 17:30	90	28	100	0,0	15,03	-9,29	2,5	1035,52	-9,68	-9,29	14,50	-5,56	0,0	0,00	1,5
2006-01-04 18:00	90	28	100	0,0	15,13	-9,39	2,5	1036,52	-9,78	-9,39	14,60	-5,66	0,0	0,00	1,5
2006-01-04 18:30	90	28	100	0,0	15,13	-9,19	2,5	1035,52	-9,58	-9,19	14,60	-5,46	0,0	0,00	1,5
2006-01-04 19:00	91	28	100	0,0	15,23	-9,39	2,5	1035,52	-9,78	-9,39	14,70	-5,66	0,0	0,00	1,5
2006-01-04 19:30	91	28	100	0,0	15,23	-9,29	2,5	1035,52	-9,68	-9,29	14,70	-5,56	0,0	0,00	1,5
2006-01-04 20:00	92	28	100	0,0	15,23	-9,29	2,5	1035,52	-9,68	-9,29	14,70	-5,56	0,0	0,00	1,5
2006-01-04 20:30	93	28	100	0,0	15,23	-9,29	2,5	1035,52	-9,68	-9,29	14,70	-5,56	0,0	0,00	1,5
2006-01-04 21:00	93	28	100	0,0	15,13	-9,29	2,5	1035,52	-9,68	-9,29	14,60	-5,56	0,0	0,00	1,5
2006-01-04 21:30	93	28	100	0,0	15,03	-9,29	2,5	1036,52	-9,68	-9,29	14,50	-5,56	0,0	0,00	1,5
2006-01-04 22:00	93	28	100	0,0	14,93	-9,19	2,5	1036,52	-9,58	-9,19	14,40	-5,46	0,0	0,00	1,5
2006-01-04 22:30	93	28	100	0,0	14,93	-9,29	2,5	1036,52	-9,68	-9,29	14,40	-5,56	0,0	0,00	1,5
2006-01-04 23:00	93	28	100	0,0	15,03	-9,49	2,5	1035,52	-9,88	-9,49	14,50	-5,76	0,0	0,00	1,5
2006-01-04 23:30	92	28	100	0,0	15,23	-9,49	2,5	1036,52	-9,88	-9,49	14,70	-5,76	0,0	0,00	1,5
2006-01-05 00:00	92	28	100	0,0	15,23	-9,69	2,5	1036,52	-10,08	-9,69	14,70	-5,96	0,0	0,00	0,0
2006-01-05 00:30	92	28	100	0,0	15,23	-10,19	2,5	1036,52	-10,58	-10,19	14,70	-6,46	0,0	0,00	0,0
2006-01-05 01:00	93	28	100	0,0	15,23	-10,29	2,5	1036,52	-10,68	-10,29	14,70	-6,57	0,0	0,00	0,0
2006-01-05 01:30	93	28	100	0,0	15,13	-10,29	2,5	1035,52	-10,68	-10,29	14,60	-6,57	0,0	0,00	0,0
2006-01-05 02:00	92	28	100	0,0	15,13	-9,99	2,5	1035,52	-10,38	-9,99	14,60	-6,26	0,0	0,00	0,0
2006-01-05 02:30	92	28	100	0,0	15,13	-9,99	2,5	1036,52	-10,38	-9,99	14,60	-6,26	0,0	0,00	0,0
2006-01-05 03:00	92	28	100	0,0	15,23	-10,19	2,5	1035,52	-10,58	-10,19	14,70	-6,46	0,0	0,00	0,0
2006-01-05 03:30	93	28	100	0,0	15,33	-10,29	2,5	1035,52	-10,68	-10,29	14,80	-6,57	0,0	0,00	0,0

Datum	Vindrikt °	Fukt inne Rh%	Fukt ute Rh%	Vindhast m/s	Temp in °C	Temp ute °C	Nb. Mån mm	Tryck Mbar	Daggp °C	Kyleffekt °C	Vix inne °C	Vix ute °C	Vindby m/s	Korr lufttryck	Nederb./dygn mm
2006-01-05 04:00	118	28	100	0,0	15,33	-10,29	2,5	1035,52	-10,68	-10,29	14,80	-6,57	0,0	0,00	0,0
2006-01-05 04:30	119	28	100	0,0	15,23	-10,49	2,5	1035,52	-10,88	-10,49	14,70	-6,77	0,0	0,00	0,0
2006-01-05 05:00	119	28	100	0,0	15,23	-10,70	2,5	1035,52	-11,08	-10,70	14,70	-6,97	0,0	0,00	0,0
2006-01-05 05:30	119	28	100	0,0	15,13	-11,10	2,5	1035,52	-11,48	-11,10	14,60	-7,37	0,0	0,00	0,0
2006-01-05 06:00	119	28	100	0,0	15,13	-11,70	2,5	1035,52	-12,08	-11,70	14,60	-7,97	0,0	0,00	0,0
2006-01-05 06:30	119	28	100	0,0	15,13	-12,00	2,5	1035,52	-12,38	-12,00	14,60	-8,27	0,0	0,00	0,0
2006-01-05 07:00	119	28	100	0,0	15,13	-12,40	2,5	1035,52	-12,77	-12,40	14,60	-8,67	0,0	0,00	0,0
2006-01-05 07:30	119	28	100	0,0	15,13	-12,70	2,5	1035,52	-12,77	-12,70	14,60	-13,93	0,0	0,00	0,0
2006-01-05 08:00	119	28	100	0,0	15,13	-13,20	2,5	1035,52	-12,77	-13,20	14,60	-14,43	0,0	0,00	0,0
2006-01-05 08:30	119	28	100	0,0	15,13	-13,80	2,5	1035,52	-12,77	-13,80	14,60	-15,03	0,0	0,00	0,0
2006-01-05 09:00	119	28	100	0,0	15,13	-13,50	2,5	1035,52	-12,77	-13,50	14,60	-14,73	0,0	0,00	0,0
2006-01-05 09:30	119	28	100	0,0	15,13	-13,60	2,5	1035,52	-12,77	-13,60	14,60	-14,83	0,0	0,00	0,0
2006-01-05 10:00	119	28	100	0,0	15,03	-13,70	2,5	1035,52	-12,77	-13,70	14,50	-14,93	0,0	0,00	0,0
2006-01-05 10:30	119	28	100	0,0	14,93	-13,60	2,5	1035,52	-12,77	-13,60	14,40	-14,83	0,0	0,00	0,0
2006-01-05 11:00	119	28	100	0,0	14,93	-13,50	2,5	1035,52	-12,77	-13,50	14,40	-14,73	0,0	0,00	0,0
2006-01-05 11:30	119	28	100	0,0	14,93	-13,50	2,5	1035,52	-12,77	-13,50	14,40	-14,73	0,0	0,00	0,0
2006-01-05 12:00	119	28	100	0,0	14,93	-13,20	2,5	1035,52	-12,77	-13,20	14,40	-14,43	0,0	0,00	0,0
2006-01-05 12:30	119	28	100	0,0	14,93	-13,20	2,5	1034,52	-12,77	-13,20	14,40	-14,43	0,0	0,00	0,0
2006-01-05 13:00	119	28	100	0,0	14,93	-13,10	2,5	1034,52	-12,77	-13,10	14,40	-14,33	0,0	0,00	0,0
2006-01-05 13:30	119	28	100	0,0	14,73	-13,00	2,5	1034,52	-12,77	-13,00	14,20	-14,23	0,0	0,00	0,0
2006-01-05 14:00	119	28	100	0,0	14,63	-13,10	2,5	1034,52	-12,77	-13,10	14,10	-14,33	0,0	0,00	0,0
2006-01-05 14:30	119	28	100	0,0	14,53	-13,10	2,5	1034,52	-12,77	-13,10	14,00	-14,33	0,0	0,00	0,0
2006-01-05 15:00	119	28	100	0,0	14,53	-13,20	2,5	1034,52	-12,77	-13,20	14,00	-14,43	0,0	0,00	0,0
2006-01-05 15:30	118	28	100	0,0	14,53	-13,40	2,5	1034,52	-12,77	-13,40	14,00	-14,63	0,0	0,00	0,0
2006-01-05 16:00	119	28	100	0,0	14,63	-13,40	2,5	1034,52	-12,77	-13,40	14,10	-14,63	0,0	0,00	0,0
2006-01-05 16:30	119	28	100	0,0	14,73	-13,30	2,5	1034,52	-12,77	-13,30	14,20	-14,53	0,0	0,00	0,0
2006-01-05 17:00	119	28	100	0,0	14,73	-13,20	2,5	1034,52	-12,77	-13,20	14,20	-14,43	0,0	0,00	0,0
2006-01-05 17:30	119	28	100	0,0	14,63	-13,40	2,5	1034,52	-12,77	-13,40	14,10	-14,63	0,0	0,00	0,0
2006-01-05 18:00	119	28	100	0,0	14,53	-13,50	3,6	1034,52	-12,77	-13,50	14,00	-14,73	2,4	1,02	1,0
2006-01-05 18:30	119	28	100	0,0	14,53	-13,70	3,6	1034,52	-12,77	-13,70	14,00	-14,93	0,0	1,02	1,0
2006-01-05 19:00	119	28	100	0,0	14,53	-13,80	3,6	1034,52	-12,77	-13,80	14,00	-15,03	0,0	0,00	1,0
2006-01-05 19:30	119	28	100	0,0	14,63	-13,60	3,6	1034,52	-12,77	-13,60	14,10	-14,83	0,0	0,00	1,0
2006-01-05 20:00	119	28	100	0,0	14,63	-13,50	3,6	1034,52	-12,77	-13,50	14,10	-14,73	0,0	0,00	1,0
2006-01-05 20:30	119	28	100	0,0	14,73	-13,50	3,6	1034,52	-12,77	-13,50	14,20	-14,73	0,0	0,00	1,0
2006-01-05 21:00	118	28	100	0,0	14,73	-13,60	3,6	1034,52	-12,77	-13,60	14,20	-14,83	0,0	0,00	1,0
2006-01-05 21:30	118	28	100	0,0	14,83	-13,90	3,6	1034,52	-12,77	-13,90	14,30	-15,13	0,0	0,00	1,0
2006-01-05 22:00	118	28	100	0,0	14,73	-14,30	3,6	1034,52	-12,77	-14,30	14,20	-15,53	0,0	0,00	1,0
2006-01-05 22:30	118	28	100	0,0	14,73	-14,30	3,6	1034,52	-12,77	-14,30	14,20	-15,53	0,0	0,00	1,0
2006-01-05 23:00	118	28	100	0,0	14,73	-14,30	3,6	1034,52	-12,77	-14,30	14,20	-15,53	0,0	0,00	1,0
2006-01-05 23:30	118	28	100	0,0	14,73	-14,20	3,6	1034,52	-12,77	-14,20	14,20	-15,43	0,0	0,00	1,0
2006-01-06 00:00	118	28	100	0,0	14,73	-14,30	3,6	1034,52	-12,77	-14,30	14,20	-15,53	0,0	0,00	0,0
2006-01-06 00:30	118	28	100	0,0	14,73	-14,20	3,6	1034,52	-12,77	-14,20	14,20	-15,43	0,0	0,00	0,0
2006-01-06 01:00	118	28	100	0,0	14,73	-13,90	3,6	1034,52	-12,77	-13,90	14,20	-15,13	0,0	0,00	0,0
2006-01-06 01:30	118	28	100	0,0	14,83	-13,60	3,6	1034,52	-12,77	-13,60	14,30	-14,83	0,0	0,00	0,0
2006-01-06 02:00	118	28	100	0,0	14,83	-13,90	3,6	1034,52	-12,77	-13,90	14,30	-15,13	0,0	0,00	0,0
2006-01-06 02:30	118	28	100	0,0	14,83	-13,50	3,6	1034,52	-12,77	-13,50	14,30	-14,73	0,0	0,00	0,0
2006-01-06 03:00	118	28	100	0,0	14,83	-13,30	3,6	1034,52	-12,77	-13,30	14,30	-14,53	0,0	0,00	0,0
2006-01-06 03:30	118	28	100	0,0	14,83	-13,90	3,6	1034,52	-12,77	-13,90	14,30	-15,13	0,0	0,00	0,0
2006-01-06 04:00	118	28	100	0,0	14,83	-14,10	3,6	1034,52	-12,77	-14,10	14,30	-15,33	0,0	0,00	0,0
2006-01-06 04:30	118	28	100	0,0	14,83	-14,40	3,6	1034,52	-12,77	-14,40	14,30	-15,63	0,0	0,00	0,0



Datum	Vindrikt °	Fukt inne Rh%	Fukt ute Rh%	Vindhast m/s	Temp in °C	Temp ute °C	Nb. Mån mm	Tryck Mbar	Daggp °C	Kyleffekt °C	Vix inne °C	Vix ute °C	Vindby m/s	Korr lufttryck	Nederb./dygn mm
2006-01-06 05:00	118	28	100	0,0	14,83	-14,10	3,6	1034,52	-12,77	-14,10	14,30	-15,33	0,0	0,00	0,0
2006-01-06 05:30	118	28	100	0,0	14,73	-13,30	3,6	1033,52	-12,77	-13,30	14,20	-14,53	0,0	0,00	0,0
2006-01-06 06:00	118	28	100	0,0	14,73	-12,90	3,6	1033,52	-12,77	-12,90	14,20	-14,13	0,0	0,00	0,0
2006-01-06 06:30	119	28	100	0,0	14,73	-13,20	3,6	1033,52	-12,77	-13,20	14,20	-14,43	0,0	0,00	0,0
2006-01-06 07:00	118	28	100	0,0	14,73	-13,30	3,6	1033,52	-12,77	-13,30	14,20	-14,53	0,0	0,00	0,0
2006-01-06 07:30	118	28	100	0,0	14,73	-13,50	3,6	1034,52	-12,77	-13,50	14,20	-14,73	0,0	0,00	0,0
2006-01-06 08:00	118	28	100	0,0	14,83	-13,80	3,6	1034,52	-12,77	-13,80	14,30	-15,03	0,0	0,00	0,0
2006-01-06 08:30	118	28	100	0,0	14,73	-14,30	3,6	1034,52	-12,77	-14,30	14,20	-15,53	0,0	0,00	0,0
2006-01-06 09:00	118	28	100	0,0	14,73	-14,70	3,6	1034,52	-12,77	-14,70	14,20	-15,93	0,0	0,00	0,0
2006-01-06 09:30	107	28	100	0,0	14,73	-14,90	3,6	1034,52	-12,77	-14,90	14,20	-16,13	0,0	0,00	0,0
2006-01-06 10:00	107	28	100	0,0	14,73	-14,80	3,6	1034,52	-12,77	-14,80	14,20	-16,03	0,0	0,00	0,0
2006-01-06 10:30	107	28	100	0,0	14,73	-15,20	3,6	1034,52	-12,77	-15,20	14,20	-16,43	0,0	0,00	0,0
2006-01-06 11:00	79	27	100	0,0	14,63	-15,00	3,6	1034,52	-12,77	-15,00	14,07	-16,23	0,0	0,00	0,0
2006-01-06 11:30	123	27	100	0,0	14,73	-14,50	3,6	1034,52	-12,77	-14,50	14,17	-15,73	0,0	0,00	0,0
2006-01-06 12:00	123	28	100	0,0	14,83	-13,90	3,6	1034,52	-12,77	-13,90	14,30	-15,13	0,0	0,00	0,0
2006-01-06 12:30	123	28	100	0,0	14,83	-13,30	3,6	1034,52	-12,77	-13,30	14,30	-14,53	0,0	0,00	0,0
2006-01-06 13:00	123	28	100	0,0	14,93	-13,50	3,6	1034,52	-12,77	-13,50	14,40	-14,73	0,0	0,00	0,0
2006-01-06 13:30	72	28	100	0,0	14,83	-14,20	3,6	1034,52	-12,77	-14,20	14,30	-15,43	0,0	0,00	0,0
2006-01-06 14:00	72	27	100	0,0	14,73	-14,30	3,6	1034,52	-12,77	-14,30	14,17	-15,53	0,0	0,00	0,0
2006-01-06 14:30	72	27	100	0,0	14,53	-14,10	4,6	1034,52	-12,77	-14,10	13,97	-15,33	2,2	1,02	1,0
2006-01-06 15:00	72	28	100	0,0	14,43	-13,90	4,6	1034,52	-12,77	-13,90	13,90	-15,13	0,0	1,02	1,0
2006-01-06 15:30	72	28	100	0,0	14,33	-14,50	4,6	1034,52	-12,77	-14,50	13,80	-15,73	0,0	0,00	1,0
2006-01-06 16:00	72	28	100	0,0	14,43	-14,70	4,6	1034,52	-12,77	-14,70	13,90	-15,93	0,0	0,00	1,0
2006-01-06 16:30	72	28	100	0,0	14,53	-14,80	4,6	1034,52	-12,77	-14,80	14,00	-16,03	0,0	0,00	1,0
2006-01-06 17:00	72	28	100	0,0	14,43	-14,90	4,6	1034,52	-12,77	-14,90	13,90	-16,13	0,0	0,00	1,0
2006-01-06 17:30	72	28	100	0,0	14,43	-15,20	4,6	1034,52	-12,77	-15,20	13,90	-16,43	0,0	0,00	1,0
2006-01-06 18:00	72	28	100	0,0	14,43	-15,30	4,6	1034,52	-12,77	-15,30	13,90	-16,53	0,0	0,00	1,0
2006-01-06 18:30	72	27	100	0,0	14,63	-15,40	4,6	1034,52	-12,77	-15,40	14,07	-16,63	0,0	0,00	1,0
2006-01-06 19:00	72	27	100	0,0	14,63	-14,70	4,6	1034,52	-12,77	-14,70	14,07	-15,93	0,0	0,00	1,0
2006-01-06 19:30	72	27	100	0,0	14,63	-15,30	4,6	1034,52	-12,77	-15,30	14,07	-16,53	0,0	0,00	1,0
2006-01-06 20:00	72	27	100	0,0	14,53	-15,50	4,6	1034,52	-12,77	-15,50	13,97	-16,73	0,0	0,00	1,0
2006-01-06 20:30	72	28	100	0,0	14,53	-15,40	4,6	1034,52	-12,77	-15,40	14,00	-16,63	0,0	0,00	1,0
2006-01-06 21:00	72	28	100	0,0	14,53	-15,30	4,6	1034,52	-12,77	-15,30	14,00	-16,53	0,0	0,00	1,0
2006-01-06 21:30	72	27	100	0,0	14,53	-15,00	4,6	1034,52	-12,77	-15,00	13,97	-16,23	0,0	0,00	1,0
2006-01-06 22:00	72	28	100	0,0	14,93	-14,90	4,6	1033,52	-12,77	-14,90	14,40	-16,13	0,0	0,00	1,0
2006-01-06 22:30	72	28	100	0,0	15,03	-15,70	4,6	1033,52	-12,77	-15,70	14,50	-16,93	0,0	0,00	1,0
2006-01-06 23:00	72	28	100	0,0	15,03	-16,00	4,6	1033,52	-12,77	-16,00	14,50	-17,23	0,0	0,00	1,0
2006-01-06 23:30	72	28	100	0,0	14,93	-15,60	4,6	1033,52	-12,77	-15,60	14,40	-16,83	0,0	0,00	1,0
2006-01-07 00:00	73	28	100	0,0	14,93	-15,90	4,6	1033,52	-12,77	-15,90	14,40	-17,13	0,0	0,00	0,0
2006-01-07 00:30	72	28	100	0,0	14,83	-15,70	4,6	1033,52	-12,77	-15,70	14,30	-16,93	0,0	0,00	0,0
2006-01-07 01:00	72	27	100	0,0	14,83	-15,70	4,6	1033,52	-12,77	-15,70	14,27	-16,93	0,0	0,00	0,0
2006-01-07 01:30	72	27	100	0,0	14,83	-15,70	4,6	1033,52	-12,77	-15,70	14,27	-16,93	0,0	0,00	0,0
2006-01-07 02:00	72	27	100	0,0	14,93	-15,20	4,6	1033,52	-12,77	-15,20	14,37	-16,43	0,0	0,00	0,0
2006-01-07 02:30	72	27	100	0,0	14,93	-14,90	4,6	1033,52	-12,77	-14,90	14,37	-16,13	0,0	0,00	0,0
2006-01-07 03:00	72	27	100	0,0	14,93	-14,90	4,6	1033,52	-12,77	-14,90	14,37	-16,13	0,0	0,00	0,0
2006-01-07 03:30	72	27	100	0,0	14,93	-14,70	4,6	1033,52	-12,77	-14,70	14,37	-15,93	0,0	0,00	0,0
2006-01-07 04:00	72	27	100	0,0	14,93	-14,70	4,6	1033,52	-12,77	-14,70	14,37	-15,93	0,0	0,00	0,0
2006-01-07 04:30	72	27	100	0,0	14,93	-14,50	4,6	1033,52	-12,77	-14,50	14,37	-15,73	0,0	0,00	0,0
2006-01-07 05:00	72	27	100	0,0	15,03	-14,50	4,6	1033,52	-12,77	-14,50	14,47	-15,73	0,0	0,00	0,0
2006-01-07 05:30	72	27	100	0,0	15,03	-14,30	4,6	1033,52	-12,77	-14,30	14,47	-15,53	0,0	0,00	0,0

Datum	Vindrikt °	Fukt inne Rh%	Fukt ute Rh%	Vindhast m/s	Temp in °C	Temp ute °C	Nb. Mån mm	Tryck Mbar	Daggp °C	Kyleffekt °C	Vix inne °C	Vix ute °C	Vindby m/s	Korr lufttryck	Nederb./dygn mm
2006-01-07 06:00	73	27	100	0,0	15,13	-14,80	4,6	1033,52	-12,77	-14,80	14,57	-16,03	0,0	0,00	0,0
2006-01-07 06:30	72	27	100	0,0	15,13	-14,80	4,6	1033,52	-12,77	-14,80	14,57	-16,03	0,0	0,00	0,0
2006-01-07 07:00	72	27	100	0,0	15,13	-15,30	4,6	1032,52	-12,77	-15,30	14,57	-16,53	0,0	0,00	0,0
2006-01-07 07:30	72	27	100	0,0	15,23	-15,30	4,6	1032,52	-12,77	-15,30	14,67	-16,53	0,0	0,00	0,0
2006-01-07 08:00	72	27	100	0,0	15,23	-16,10	4,6	1033,52	-12,77	-16,10	14,67	-17,33	0,0	0,00	0,0
2006-01-07 08:30	72	27	100	0,0	15,23	-16,40	4,6	1033,52	-12,77	-16,40	14,67	-17,63	0,0	0,00	0,0
2006-01-07 09:00	72	27	100	0,0	15,23	-16,00	4,6	1033,52	-12,77	-16,00	14,67	-17,23	0,0	0,00	0,0
2006-01-07 09:30	72	27	100	0,0	15,13	-15,90	4,6	1033,52	-12,77	-15,90	14,57	-17,13	0,0	0,00	0,0
2006-01-07 10:00	72	27	100	0,0	15,13	-15,80	4,6	1033,52	-12,77	-15,80	14,57	-17,03	0,0	0,00	0,0
2006-01-07 10:30	72	27	100	0,0	15,03	-15,20	4,6	1033,52	-12,77	-15,20	14,47	-16,43	0,0	0,00	0,0
2006-01-07 11:00	72	27	100	0,0	15,13	-14,50	4,6	1033,52	-12,77	-14,50	14,57	-15,73	0,0	0,00	0,0
2006-01-07 11:30	72	27	100	0,0	15,13	-15,10	4,6	1033,52	-12,77	-15,10	14,57	-16,33	0,0	0,00	0,0
2006-01-07 12:00	72	27	100	0,0	15,13	-14,50	4,6	1033,52	-12,77	-14,50	14,57	-15,73	0,0	0,00	0,0
2006-01-07 12:30	72	27	100	0,0	15,03	-14,00	4,6	1033,52	-12,77	-14,00	14,47	-15,23	0,0	0,00	0,0
2006-01-07 13:00	72	27	100	0,0	14,93	-14,50	4,6	1033,52	-12,77	-14,50	14,37	-15,73	0,0	0,00	0,0
2006-01-07 13:30	72	27	100	0,0	14,83	-14,50	4,6	1032,52	-12,77	-14,50	14,27	-15,73	0,0	0,00	0,0
2006-01-07 14:00	111	27	100	0,0	14,73	-14,70	4,6	1033,52	-12,77	-14,70	14,17	-15,93	0,0	0,00	0,0
2006-01-07 14:30	111	27	100	0,0	14,63	-14,50	4,6	1032,52	-12,77	-14,50	14,07	-15,73	0,0	0,00	0,0
2006-01-07 15:00	111	27	100	0,0	14,53	-14,50	4,6	1032,52	-12,77	-14,50	13,97	-15,73	0,0	0,00	0,0
2006-01-07 15:30	111	28	100	0,0	14,53	-14,70	4,6	1032,52	-12,77	-14,70	14,00	-15,93	0,0	0,00	0,0
2006-01-07 16:00	108	28	100	0,0	14,43	-14,10	5,6	1032,52	-12,77	-14,10	13,90	-15,33	1,6	1,02	1,0
2006-01-07 16:30	108	28	100	0,0	14,33	-13,10	5,6	1032,52	-12,77	-13,10	13,80	-14,33	0,0	1,02	1,0
2006-01-07 17:00	107	28	100	0,0	14,43	-12,70	5,6	1032,52	-12,77	-12,70	13,90	-13,93	0,0	0,00	1,0
2006-01-07 17:30	95	27	100	0,0	14,53	-12,70	5,6	1032,52	-12,77	-12,70	13,97	-13,93	0,0	0,00	1,0
2006-01-07 18:00	95	27	100	0,0	14,73	-12,80	5,6	1032,52	-12,77	-12,80	14,17	-14,03	0,0	0,00	1,0
2006-01-07 18:30	95	27	100	0,0	14,93	-13,10	5,6	1032,52	-12,77	-13,10	14,37	-14,33	0,0	0,00	1,0
2006-01-07 19:00	94	27	100	0,0	14,93	-13,20	5,6	1032,52	-12,77	-13,20	14,37	-14,43	0,0	0,00	1,0
2006-01-07 19:30	94	27	100	0,0	15,13	-13,20	5,6	1032,52	-12,77	-13,20	14,57	-14,43	0,0	0,00	1,0
2006-01-07 20:00	95	28	100	0,0	15,23	-13,40	5,6	1032,52	-12,77	-13,40	14,70	-14,63	0,0	0,00	1,0
2006-01-07 20:30	93	28	100	0,0	15,13	-13,50	5,6	1032,52	-12,77	-13,50	14,60	-14,73	0,0	0,00	1,0
2006-01-07 21:00	94	28	100	0,0	15,13	-13,50	5,6	1031,52	-12,77	-13,50	14,60	-14,73	0,0	0,00	1,0
2006-01-07 21:30	93	28	100	0,0	15,13	-13,60	5,6	1032,52	-12,77	-13,60	14,60	-14,83	0,0	0,00	1,0
2006-01-07 22:00	93	28	100	0,0	15,23	-13,60	5,6	1032,52	-12,77	-13,60	14,70	-14,83	0,0	0,00	1,0
2006-01-07 22:30	93	28	100	0,0	15,23	-13,40	5,6	1032,52	-12,77	-13,40	14,70	-14,63	0,0	0,00	1,0
2006-01-07 23:00	93	27	100	0,0	15,13	-13,40	5,6	1031,52	-12,77	-13,40	14,57	-14,63	0,0	0,00	1,0
2006-01-07 23:30	93	27	100	0,0	15,03	-13,50	5,6	1031,52	-12,77	-13,50	14,47	-14,73	0,0	0,00	1,0
2006-01-08 00:00	93	27	100	0,0	14,93	-13,80	5,6	1031,52	-12,77	-13,80	14,37	-15,03	0,0	0,00	0,0
2006-01-08 00:30	93	27	100	0,0	14,93	-13,40	5,6	1031,52	-12,77	-13,40	14,37	-14,63	0,0	0,00	0,0
2006-01-08 01:00	93	27	100	0,0	15,03	-13,50	5,6	1031,52	-12,77	-13,50	14,47	-14,73	0,0	0,00	0,0
2006-01-08 01:30	93	27	100	0,0	15,13	-13,60	5,6	1031,52	-12,77	-13,60	14,57	-14,83	0,0	0,00	0,0
2006-01-08 02:00	94	27	100	0,0	15,13	-13,60	5,6	1031,52	-12,77	-13,60	14,57	-14,83	0,0	0,00	0,0
2006-01-08 02:30	93	27	100	0,0	15,13	-13,60	5,6	1031,52	-12,77	-13,60	14,57	-14,83	0,0	0,00	0,0
2006-01-08 03:00	93	27	100	0,0	15,13	-13,60	5,6	1031,52	-12,77	-13,60	14,57	-14,83	0,0	0,00	0,0
2006-01-08 03:30	93	27	100	0,0	15,13	-13,80	5,6	1030,52	-12,77	-13,80	14,57	-15,03	0,0	0,00	0,0
2006-01-08 04:00	93	27	100	0,0	15,13	-13,60	5,6	1030,52	-12,77	-13,60	14,57	-14,83	0,0	0,00	0,0
2006-01-08 04:30	93	27	100	0,0	15,23	-13,60	5,6	1030,52	-12,77	-13,60	14,67	-14,83	0,0	0,00	0,0
2006-01-08 05:00	93	27	100	0,0	15,23	-13,50	5,6	1030,52	-12,77	-13,50	14,67	-14,73	0,0	0,00	0,0
2006-01-08 05:30	93	27	100	0,0	15,23	-13,60	5,6	1030,52	-12,77	-13,60	14,67	-14,83	0,0	0,00	0,0
2006-01-08 06:00	93	27	100	0,0	15,23	-13,80	5,6	1030,52	-12,77	-13,80	14,67	-15,03	0,0	0,00	0,0
2006-01-08 06:30	93	27	100	0,0	15,23	-13,80	5,6	1030,52	-12,77	-13,80	14,67	-15,03	0,0	0,00	0,0

Datum	Vindrikt °	Fukt inne Rh%	Fukt ute Rh%	Vindhast m/s	Temp in °C	Temp ute °C	Nb. Mån mm	Tryck Mbar	Daggp °C	Kyleffekt °C	Vix inne °C	Vix ute °C	Vindby m/s	Korr lufttryck	Nederb./dygn mm
2006-01-08 07:00	93	27	100	0,0	15,23	-13,60	5,6	1030,52	-12,77	-13,60	14,67	-14,83	0,0	0,00	0,0
2006-01-08 07:30	93	27	100	0,0	15,23	-13,80	5,6	1030,52	-12,77	-13,80	14,67	-15,03	0,0	0,00	0,0
2006-01-08 08:00	93	27	100	0,0	15,33	-14,20	5,6	1030,52	-12,77	-14,20	14,77	-15,43	0,0	0,00	0,0
2006-01-08 08:30	93	27	100	0,0	15,33	-14,40	5,6	1030,52	-12,77	-14,40	14,77	-15,63	0,0	0,00	0,0
2006-01-08 09:00	92	27	100	0,0	15,33	-14,50	5,6	1030,52	-12,77	-14,50	14,77	-15,73	0,0	0,00	0,0
2006-01-08 09:30	92	27	100	0,0	15,43	-14,80	5,6	1030,52	-12,77	-14,80	14,87	-16,03	0,0	0,00	0,0
2006-01-08 10:00	58	27	100	0,0	15,43	-14,50	5,6	1030,52	-12,77	-14,50	14,87	-15,73	0,0	0,00	0,0
2006-01-08 10:30	58	27	100	0,0	15,43	-13,80	5,6	1030,52	-12,77	-13,80	14,87	-15,03	0,0	0,00	0,0
2006-01-08 11:00	332	27	100	0,0	15,43	-13,30	5,6	1030,52	-12,77	-13,30	14,87	-14,53	0,0	0,00	0,0
2006-01-08 11:30	327	27	100	0,0	15,43	-13,10	5,6	1030,52	-12,77	-13,10	14,87	-14,33	0,0	0,00	0,0
2006-01-08 12:00	297	27	100	0,0	15,33	-12,70	5,6	1030,52	-12,77	-12,70	14,77	-13,93	0,0	0,00	0,0
2006-01-08 12:30	310	27	100	0,0	15,23	-12,70	5,6	1030,52	-12,77	-12,70	14,67	-13,93	0,0	0,00	0,0
2006-01-08 13:00	311	27	100	0,0	15,13	-12,90	5,6	1029,52	-12,77	-12,90	14,57	-14,13	1,2	0,00	0,0
2006-01-08 13:30	306	27	100	0,0	15,13	-12,90	5,6	1029,52	-12,77	-12,90	14,57	-14,13	0,0	0,00	0,0
2006-01-08 14:00	306	27	100	0,0	14,93	-13,20	5,6	1029,52	-12,77	-13,20	14,37	-14,43	0,0	0,00	0,0
2006-01-08 14:30	306	27	100	0,0	14,93	-13,30	5,6	1029,52	-12,77	-13,30	14,37	-14,53	0,0	0,00	0,0
2006-01-08 15:00	306	27	100	0,0	14,83	-13,00	5,6	1029,52	-12,77	-13,00	14,27	-14,23	0,0	0,00	0,0
2006-01-08 15:30	306	27	100	0,0	14,73	-13,10	5,6	1029,52	-12,77	-13,10	14,17	-14,33	0,0	0,00	0,0
2006-01-08 16:00	306	27	100	0,0	14,63	-13,40	5,6	1029,52	-12,77	-13,40	14,07	-14,63	0,0	0,00	0,0
2006-01-08 16:30	341	27	100	0,0	14,53	-13,60	5,6	1029,52	-12,77	-13,60	13,97	-14,83	0,0	0,00	0,0
2006-01-08 17:00	325	27	100	0,0	14,73	-11,80	5,6	1029,52	-12,77	-11,80	14,17	-13,03	1,4	0,00	0,0
2006-01-08 17:30	339	27	100	0,0	14,93	-11,40	5,6	1029,52	-12,77	-11,40	14,37	-12,63	1,4	0,00	0,0
2006-01-08 18:00	329	27	100	0,0	15,03	-11,70	5,6	1029,52	-12,77	-11,70	14,47	-12,93	0,0	0,00	0,0
2006-01-08 18:30	332	27	100	0,0	15,03	-11,40	6,6	1029,52	-12,77	-11,40	14,47	-12,63	2,4	1,02	1,0
2006-01-08 19:00	332	27	100	0,0	15,03	-12,70	6,6	1029,52	-12,77	-12,70	14,47	-13,93	0,0	1,02	1,0
2006-01-08 19:30	332	27	100	0,0	14,93	-13,40	6,6	1030,52	-12,77	-13,40	14,37	-14,63	0,0	0,00	1,0
2006-01-08 20:00	333	27	100	0,0	14,93	-13,60	6,6	1029,52	-12,77	-13,60	14,37	-14,83	0,0	0,00	1,0
2006-01-08 20:30	337	27	100	0,0	14,93	-12,90	6,6	1029,52	-12,77	-12,90	14,37	-14,13	0,0	0,00	1,0
2006-01-08 21:00	337	27	100	0,0	15,03	-12,10	6,6	1029,52	-12,77	-12,10	14,47	-13,33	0,0	0,00	1,0
2006-01-08 21:30	337	27	100	0,0	15,13	-12,30	6,6	1029,52	-12,77	-12,30	14,57	-13,53	0,0	0,00	1,0
2006-01-08 22:00	337	27	100	0,0	15,13	-13,10	6,6	1029,52	-12,77	-13,10	14,57	-14,33	0,0	0,00	1,0
2006-01-08 22:30	337	27	100	0,0	15,13	-13,60	6,6	1029,52	-12,77	-13,60	14,57	-14,83	0,0	0,00	1,0
2006-01-08 23:00	338	27	100	0,0	15,03	-13,20	6,6	1029,52	-12,77	-13,20	14,47	-14,43	0,0	0,00	1,0
2006-01-08 23:30	338	27	100	0,0	15,13	-13,40	6,6	1029,52	-12,77	-13,40	14,57	-14,63	0,0	0,00	1,0
2006-01-09 00:00	338	27	100	0,0	15,13	-13,60	6,6	1029,52	-12,77	-13,60	14,57	-14,83	0,0	0,00	0,0
2006-01-09 00:30	338	27	100	0,0	15,23	-13,90	6,6	1029,52	-12,77	-13,90	14,67	-15,13	0,0	0,00	0,0
2006-01-09 01:00	338	27	100	0,0	15,33	-14,40	6,6	1029,52	-12,77	-14,40	14,77	-15,63	0,0	0,00	0,0
2006-01-09 01:30	338	27	100	0,0	15,23	-14,40	6,6	1028,52	-12,77	-14,40	14,67	-15,63	0,0	0,00	0,0
2006-01-09 02:00	338	27	100	0,0	15,23	-14,30	6,6	1028,52	-12,77	-14,30	14,67	-15,53	0,0	0,00	0,0
2006-01-09 02:30	338	27	100	0,0	15,13	-14,00	8,1	1028,52	-12,77	-14,00	14,57	-15,23	5,4	1,52	1,5
2006-01-09 03:00	338	27	100	0,0	15,13	-14,00	8,1	1027,52	-12,77	-14,00	14,57	-15,23	0,0	1,52	1,5
2006-01-09 03:30	338	27	100	0,0	15,23	-14,40	8,1	1028,52	-12,77	-14,40	14,67	-15,63	0,0	0,00	1,5
2006-01-09 04:00	338	27	100	0,0	15,23	-14,80	8,1	1027,52	-12,77	-14,80	14,67	-16,03	0,0	0,00	1,5
2006-01-09 04:30	338	27	100	0,0	15,33	-15,20	8,1	1027,52	-12,77	-15,20	14,77	-16,43	0,0	0,00	1,5
2006-01-09 05:00	339	27	100	0,0	15,33	-14,30	8,1	1027,52	-12,77	-14,30	14,77	-15,53	0,0	0,00	1,5
2006-01-09 05:30	338	27	100	0,0	15,33	-14,90	8,1	1026,52	-12,77	-14,90	14,77	-16,13	0,0	0,00	1,5
2006-01-09 06:00	338	27	100	0,0	15,33	-14,70	8,1	1026,52	-12,77	-14,70	14,77	-15,93	0,0	0,00	1,5
2006-01-09 06:30	338	27	100	0,0	15,23	-14,50	8,1	1026,52	-12,77	-14,50	14,67	-15,73	0,0	0,00	1,5
2006-01-09 07:00	338	27	100	0,0	15,23	-14,20	8,1	1025,52	-12,77	-14,20	14,67	-15,43	0,0	0,00	1,5
2006-01-09 07:30	338	27	100	0,0	15,23	-14,00	8,1	1025,52	-12,77	-14,00	14,67	-15,23	0,0	0,00	1,5

Datum	Vindrikt °	Fukt inne Rh%	Fukt ute Rh%	Vindhast m/s	Temp in °C	Temp ute °C	Nb. Mån mm	Tryck Mbar	Daggp °C	Kyleffekt °C	Vix inne °C	Vix ute °C	Vindby m/s	Korr lufttryck	Nederb./dygn mm
2006-01-09 08:00	338	27	100	0,0	15,33	-13,80	8,1	1025,52	-12,77	-13,80	14,77	-15,03	0,0	0,00	1,5
2006-01-09 08:30	338	27	100	0,0	15,33	-14,00	8,1	1024,52	-12,77	-14,00	14,77	-15,23	0,0	0,00	1,5
2006-01-09 09:00	338	27	100	0,0	15,33	-14,70	8,1	1024,52	-12,77	-14,70	14,77	-15,93	0,0	0,00	1,5
2006-01-09 09:30	338	27	100	0,0	15,33	-14,80	8,1	1024,52	-12,77	-14,80	14,77	-16,03	0,0	0,00	1,5
2006-01-09 10:00	338	27	100	0,0	15,23	-14,80	8,1	1023,52	-12,77	-14,80	14,67	-16,03	0,0	0,00	1,5
2006-01-09 10:30	338	27	100	0,0	15,23	-14,50	8,1	1023,52	-12,77	-14,50	14,67	-15,73	0,0	0,00	1,5
2006-01-09 11:00	338	27	100	0,0	15,13	-14,20	8,1	1023,52	-12,77	-14,20	14,57	-15,43	0,0	0,00	1,5
2006-01-09 11:30	338	27	100	0,0	15,13	-14,00	8,1	1022,52	-12,77	-14,00	14,57	-15,23	0,0	0,00	1,5
2006-01-09 12:00	82	27	100	0,0	15,13	-14,00	8,1	1022,52	-12,77	-14,00	14,57	-15,23	0,0	0,00	1,5
2006-01-09 12:30	141	27	100	0,0	15,23	-14,00	8,1	1021,52	-12,77	-14,00	14,67	-15,23	0,0	0,00	1,5
2006-01-09 13:00	141	27	100	0,0	15,23	-14,40	8,1	1021,52	-12,77	-14,40	14,67	-15,63	0,0	0,00	1,5
2006-01-09 13:30	110	27	100	0,0	15,23	-14,70	8,1	1020,52	-12,77	-14,70	14,67	-15,93	0,0	0,00	1,5
2006-01-09 14:00	84	27	100	0,0	15,13	-13,90	8,1	1019,52	-12,77	-13,90	14,57	-15,13	0,0	0,00	1,5
2006-01-09 14:30	95	27	100	0,0	14,93	-14,30	8,1	1018,52	-12,77	-14,30	14,37	-15,53	0,0	0,00	1,5
2006-01-09 15:00	98	27	100	0,0	14,83	-14,40	8,1	1018,52	-12,77	-14,40	14,27	-15,63	0,0	0,00	1,5
2006-01-09 15:30	125	27	100	0,0	14,73	-14,10	8,1	1017,52	-12,77	-14,10	14,17	-15,33	0,0	0,00	1,5
2006-01-09 16:00	107	27	100	0,0	14,63	-13,90	8,1	1017,52	-12,77	-13,90	14,07	-15,13	0,0	0,00	1,5
2006-01-09 16:30	138	27	100	0,0	14,53	-13,50	8,1	1016,51	-12,77	-13,50	13,97	-14,73	0,0	0,00	1,5
2006-01-09 17:00	124	27	100	0,0	14,53	-13,20	8,1	1016,51	-12,77	-13,20	13,97	-14,43	0,0	0,00	1,5
2006-01-09 17:30	126	27	100	0,0	14,73	-12,90	8,1	1015,51	-12,77	-12,90	14,17	-14,13	0,0	0,00	1,5
2006-01-09 18:00	149	27	100	0,0	14,93	-12,70	8,1	1015,51	-12,77	-12,70	14,37	-13,93	2,2	0,00	1,5
2006-01-09 18:30	113	27	100	0,0	14,93	-12,90	8,1	1014,51	-12,77	-12,90	14,37	-14,13	0,0	0,00	1,5
2006-01-09 19:00	71	27	100	0,0	14,93	-12,60	8,1	1014,51	-12,77	-12,60	14,37	-13,83	1,4	0,00	1,5
2006-01-09 19:30	145	27	100	0,0	14,93	-12,20	8,1	1013,51	-12,77	-12,20	14,37	-13,43	1,2	0,00	1,5
2006-01-09 20:00	146	27	100	0,0	14,93	-12,10	8,1	1013,51	-12,77	-12,10	14,37	-13,33	0,0	0,00	1,5
2006-01-09 20:30	127	27	100	2,2	14,93	-11,60	8,1	1012,51	-12,77	-11,60	14,37	-12,83	4,1	0,00	1,5
2006-01-09 21:00	141	27	100	0,0	15,03	-11,60	8,1	1012,51	-12,77	-11,60	14,47	-12,83	3,3	0,00	1,5
2006-01-09 21:30	126	27	100	0,0	15,13	-11,40	8,1	1011,51	-12,77	-11,40	14,57	-12,63	2,0	0,00	1,5
2006-01-09 22:00	126	27	100	0,0	15,13	-10,80	8,1	1010,51	-12,77	-10,80	14,57	-12,03	3,1	0,00	1,5
2006-01-09 22:30	141	27	100	2,6	15,13	-10,29	8,1	1010,51	-12,77	-12,66	14,57	-11,53	4,5	0,00	1,5
2006-01-09 23:00	98	27	100	1,6	15,13	-9,99	8,1	1009,51	-10,38	-9,99	14,57	-6,26	4,5	0,00	1,5
2006-01-09 23:30	127	27	100	0,0	15,13	-9,79	8,1	1009,51	-10,18	-9,79	14,57	-6,06	3,9	0,00	1,5
2006-01-10 00:00	142	27	100	0,0	15,23	-9,39	8,1	1008,51	-9,78	-9,39	14,67	-5,66	3,3	0,00	0,0
2006-01-10 00:30	105	27	100	0,0	15,23	-9,49	8,1	1008,51	-9,88	-9,49	14,67	-5,76	2,8	0,00	0,0
2006-01-10 01:00	101	27	100	0,0	15,33	-9,29	8,1	1008,51	-9,68	-9,29	14,77	-5,56	1,4	0,00	0,0
2006-01-10 01:30	122	27	100	0,0	15,33	-8,39	8,1	1007,51	-8,78	-8,39	14,77	-4,66	2,2	0,00	0,0
2006-01-10 02:00	90	27	100	0,0	15,33	-7,69	8,1	1007,51	-8,09	-7,69	14,77	-3,96	2,0	0,00	0,0
2006-01-10 02:30	125	27	100	0,0	15,43	-7,09	9,1	1007,51	-7,49	-7,09	14,87	-3,36	4,5	1,02	1,0
2006-01-10 03:00	144	27	100	2,6	15,33	-5,99	9,1	1007,51	-6,39	-8,13	14,77	-2,26	4,9	1,02	1,0
2006-01-10 03:30	147	27	100	3,9	15,33	-5,69	9,1	1006,51	-6,09	-12,12	14,77	-1,96	4,3	0,00	1,0
2006-01-10 04:00	138	27	100	3,5	15,33	-5,39	9,1	1006,51	-5,79	-10,34	14,77	-1,66	4,9	0,00	1,0
2006-01-10 04:30	147	27	100	1,8	15,33	-4,99	9,1	1005,51	-5,39	-4,99	14,77	-1,26	4,7	0,00	1,0
2006-01-10 05:00	164	27	100	2,6	15,33	-4,59	9,1	1005,51	-4,99	-6,65	14,77	-0,86	5,6	0,00	1,0
2006-01-10 05:30	149	27	100	6,8	15,23	-4,09	9,1	1004,51	-4,50	-16,71	14,67	-0,36	6,8	0,00	1,0
2006-01-10 06:00	186	27	100	1,4	15,23	-3,99	9,1	1004,51	-4,40	-3,99	14,67	-0,26	6,6	0,00	1,0
2006-01-10 06:30	136	27	100	2,6	15,23	-3,99	9,1	1004,51	-4,40	-6,01	14,67	-0,26	4,9	0,00	1,0
2006-01-10 07:00	144	27	100	3,7	15,33	-3,69	9,1	1003,51	-4,10	-9,79	14,77	0,04	5,6	0,00	1,0
2006-01-10 07:30	148	27	100	3,9	15,23	-3,59	9,1	1003,51	-4,00	-9,67	14,67	0,14	6,2	0,00	1,0
2006-01-10 08:00	152	27	100	4,1	15,23	-3,59	9,1	1003,51	-4,00	-11,03	14,67	0,14	7,5	0,00	1,0
2006-01-10 08:30	153	27	100	3,0	15,13	-3,49	9,1	1002,51	-3,90	-6,84	14,57	0,24	5,8	0,00	1,0

Datum	Vindrikt °	Fukt inne Rh%	Fukt ute Rh%	Vindhast m/s	Temp in °C	Temp ute °C	Nb. Mån mm	Tryck Mbar	Daggp °C	Kyleffekt °C	Vix inne °C	Vix ute °C	Vindby m/s	Korr lufttryck	Nederb./dygn mm
2006-01-10 09:00	157	27	100	1,4	15,23	-3,49	9,1	1002,51	-3,90	-3,49	14,67	0,24	5,4	0,00	1,0
2006-01-10 09:30	144	27	100	3,7	15,23	-3,19	9,1	1002,51	-3,60	-9,20	14,67	0,54	4,3	0,00	1,0
2006-01-10 10:00	144	27	100	1,6	15,23	-3,09	9,1	1002,51	-3,50	-3,09	14,67	0,64	5,2	0,00	1,0
2006-01-10 10:30	133	27	100	1,6	15,33	-3,19	9,1	1001,51	-3,60	-3,19	14,77	0,54	2,0	0,00	1,0
2006-01-10 11:00	171	27	100	1,8	15,33	-2,99	9,1	1001,51	-3,40	-2,99	14,77	0,74	2,8	0,00	1,0
2006-01-10 11:30	147	27	100	2,2	15,33	-2,59	9,1	1001,51	-3,00	-2,59	14,77	1,14	3,0	0,00	1,0
2006-01-10 12:00	134	27	100	1,6	15,43	-2,69	9,1	1001,51	-3,10	-2,69	14,87	1,04	2,4	0,00	1,0
2006-01-10 12:30	134	28	100	1,6	15,43	-2,69	9,1	1001,51	-3,10	-2,69	14,90	1,04	2,4	0,00	1,0
2006-01-10 13:00	143	28	100	3,0	15,43	-2,59	9,1	1000,51	-3,00	-5,86	14,90	1,14	3,0	0,00	1,0
2006-01-10 13:30	130	28	100	0,0	15,53	-2,29	9,1	1000,51	-2,70	-2,29	15,00	1,44	2,6	0,00	1,0
2006-01-10 14:00	166	27	100	0,0	15,53	-2,39	9,1	1000,51	-2,80	-2,39	14,97	1,34	1,4	0,00	1,0
2006-01-10 14:30	145	28	100	0,0	15,53	-2,69	9,1	1000,51	-3,10	-2,69	15,00	1,04	1,4	0,00	1,0
2006-01-10 15:00	135	28	100	0,0	15,43	-3,39	10,2	1000,51	-3,80	-3,39	14,90	0,34	6,0	1,02	2,0
2006-01-10 15:30	138	28	100	0,0	15,43	-3,89	10,2	1000,51	-4,30	-3,89	14,90	-0,16	1,2	1,02	2,0
2006-01-10 16:00	206	28	100	0,0	15,33	-4,19	10,2	1001,51	-4,59	-4,19	14,80	-0,46	0,0	0,00	2,0
2006-01-10 16:30	308	28	100	0,0	15,23	-4,99	10,2	1001,51	-5,39	-4,99	14,70	-1,26	1,4	0,00	2,0
2006-01-10 17:00	341	28	100	0,0	15,33	-5,29	10,2	1001,51	-5,69	-5,29	14,80	-1,56	1,6	0,00	2,0
2006-01-10 17:30	343	28	100	0,0	15,43	-5,09	10,2	1001,51	-5,49	-5,09	14,90	-1,36	0,0	0,00	2,0
2006-01-10 18:00	343	27	100	0,0	15,53	-5,49	10,2	1002,51	-5,89	-5,49	14,97	-1,76	0,0	0,00	2,0
2006-01-10 18:30	343	27	100	0,0	15,63	-6,09	10,2	1002,51	-6,49	-6,09	15,07	-2,36	0,0	0,00	2,0
2006-01-10 19:00	344	27	100	0,0	15,53	-6,39	10,2	1002,51	-6,79	-6,39	14,97	-2,66	0,0	0,00	2,0
2006-01-10 19:30	93	28	100	0,0	15,53	-6,09	10,2	1002,51	-6,49	-6,09	15,00	-2,36	0,0	0,00	2,0
2006-01-10 20:00	97	28	100	0,0	15,43	-5,49	10,2	1002,51	-5,89	-5,49	14,90	-1,76	1,2	0,00	2,0
2006-01-10 20:30	90	28	100	0,0	15,43	-5,39	10,2	1002,51	-5,79	-5,39	14,90	-1,66	1,2	0,00	2,0
2006-01-10 21:00	102	28	100	0,0	15,53	-5,29	10,2	1002,51	-5,69	-5,29	15,00	-1,56	0,0	0,00	2,0
2006-01-10 21:30	79	27	100	0,0	15,63	-4,89	10,2	1001,51	-5,29	-4,89	15,07	-1,16	1,4	0,00	2,0
2006-01-10 22:00	98	27	100	0,0	15,73	-4,79	10,2	1001,51	-5,19	-4,79	15,17	-1,06	0,0	0,00	2,0
2006-01-10 22:30	104	27	100	1,2	15,73	-4,69	10,2	1001,51	-5,09	-4,69	15,17	-0,96	2,0	0,00	2,0
2006-01-10 23:00	104	27	100	0,0	15,73	-4,59	10,2	1001,51	-4,99	-4,59	15,17	-0,86	2,2	0,00	2,0
2006-01-10 23:30	99	27	100	0,0	15,63	-4,89	10,2	1000,51	-5,29	-4,89	15,07	-1,16	2,6	0,00	2,0
2006-01-11 00:00	104	27	100	0,0	15,63	-5,19	10,2	1000,51	-5,59	-5,19	15,07	-1,46	2,2	0,00	0,0
2006-01-11 00:30	101	27	100	0,0	15,63	-5,59	10,2	999,51	-5,99	-5,59	15,07	-1,86	1,8	0,00	0,0
2006-01-11 01:00	98	27	100	1,2	15,73	-5,19	10,2	999,51	-5,59	-5,19	15,17	-1,46	2,2	0,00	0,0
2006-01-11 01:30	137	27	100	1,6	15,83	-5,39	10,2	998,51	-5,79	-5,39	15,27	-1,66	2,4	0,00	0,0
2006-01-11 02:00	87	27	100	1,4	15,83	-5,19	10,2	997,50	-5,59	-5,19	15,27	-1,46	2,0	0,00	0,0
2006-01-11 02:30	104	27	100	1,6	15,93	-5,19	10,2	996,50	-5,59	-5,19	15,37	-1,46	3,0	0,00	0,0
2006-01-11 03:00	104	28	100	2,4	15,93	-4,39	10,2	995,50	-4,79	-6,44	15,40	-0,66	3,9	0,00	0,0
2006-01-11 03:30	103	28	100	2,0	15,93	-4,29	10,2	995,50	-4,69	-4,29	15,40	-0,56	5,0	0,00	0,0
2006-01-11 04:00	104	28	100	3,9	15,93	-3,59	10,2	994,50	-4,00	-9,67	15,40	0,14	4,7	0,00	0,0
2006-01-11 04:30	115	28	100	3,5	15,83	-2,09	10,2	993,50	-2,50	-6,62	15,30	1,64	6,6	0,00	0,0
2006-01-11 05:00	137	28	100	4,3	15,83	-1,29	10,2	993,50	-1,70	-8,26	15,30	2,44	6,4	0,00	0,0
2006-01-11 05:30	110	28	100	3,1	15,73	-0,89	10,2	992,50	-1,30	-4,00	15,20	2,84	7,3	0,00	0,0
2006-01-11 06:00	135	28	100	3,9	15,83	-0,69	10,2	991,50	-1,10	-6,29	15,30	3,04	6,8	0,00	0,0
2006-01-11 06:30	148	28	100	4,9	15,83	-0,09	10,2	991,50	-0,51	-7,98	15,30	3,64	6,2	0,00	0,0
2006-01-11 07:00	124	28	100	3,5	15,83	0,31	10,2	990,50	-0,11	-3,90	15,30	4,04	6,8	0,00	0,0
2006-01-11 07:30	145	28	100	5,2	15,83	0,41	10,2	990,50	-0,01	-8,01	15,30	4,14	6,9	0,00	0,0
2006-01-11 08:00	147	28	100	3,3	15,83	0,72	10,2	990,50	0,29	-3,45	15,30	4,44	7,3	0,00	0,0
2006-01-11 08:30	144	28	100	4,1	15,83	0,92	10,2	989,50	0,49	-5,61	15,30	4,64	6,4	0,00	0,0
2006-01-11 09:00	152	28	100	3,3	15,83	1,02	10,2	989,50	0,59	-3,11	15,30	4,75	5,8	0,00	0,0
2006-01-11 09:30	139	28	100	3,9	15,73	1,02	10,2	990,50	0,59	-4,30	15,20	4,75	6,4	0,00	0,0

Datum	Vindrikt °	Fukt inne Rh%	Fukt ute Rh%	Vindhast m/s	Temp in °C	Temp ute °C	Nb. Mån mm	Tryck Mbar	Daggp °C	Kyleffekt °C	Vix inne °C	Vix ute °C	Vindby m/s	Korr lufttryck	Nederb./dygn mm
2006-01-11 10:00	140	28	100	4,1	15,73	1,52	10,2	990,50	1,09	-4,89	15,20	5,25	7,1	0,00	0,0
2006-01-11 10:30	144	28	100	6,6	15,63	1,72	10,2	989,50	1,29	-8,26	15,10	5,45	8,1	0,00	0,0
2006-01-11 11:00	151	28	100	5,0	15,63	1,92	10,7	989,50	1,49	-6,12	15,10	5,65	8,3	0,51	0,5
2006-01-11 11:30	155	28	100	4,1	15,63	2,12	12,2	989,50	1,69	-4,17	15,10	5,85	9,0	2,03	2,0
2006-01-11 12:00	143	28	100	5,8	15,63	2,12	13,2	989,50	1,69	-6,49	15,10	5,85	7,5	2,54	3,0
2006-01-11 12:30	148	28	100	3,7	15,63	2,12	13,2	989,50	1,69	-3,02	15,10	5,85	6,9	1,02	3,0
2006-01-11 13:00	139	28	100	4,5	15,63	2,22	14,7	989,50	1,79	-5,13	15,10	5,95	6,4	1,52	4,6
2006-01-11 13:30	152	29	100	4,1	15,73	2,22	15,2	989,50	1,79	-4,05	15,24	5,95	5,6	2,03	5,1
2006-01-11 14:00	146	29	100	5,6	15,63	2,12	16,3	988,50	1,69	-6,49	15,14	5,85	7,1	1,52	6,1
2006-01-11 14:30	138	29	100	3,3	15,63	2,32	16,8	988,50	1,89	-1,65	15,14	6,05	6,2	1,52	6,6
2006-01-11 15:00	136	29	100	4,1	15,63	2,22	17,8	988,50	1,79	-4,05	15,14	5,95	5,4	1,52	7,6
2006-01-11 15:30	139	29	99	3,5	15,53	2,22	18,3	988,50	1,65	-1,76	15,04	5,86	6,6	1,52	8,1
2006-01-11 16:00	136	29	99	2,8	15,53	1,82	18,3	988,50	1,25	-1,05	15,04	5,46	4,5	0,51	8,1
2006-01-11 16:30	144	29	100	3,0	15,63	1,42	18,3	988,50	0,99	-1,49	15,14	5,15	4,5	0,00	8,1
2006-01-11 17:00	149	29	100	2,8	15,73	1,32	18,3	988,50	0,89	-1,60	15,24	5,05	4,5	0,00	8,1
2006-01-11 17:30	129	29	100	0,0	15,83	0,92	18,3	988,50	0,49	0,92	15,34	4,64	3,9	0,00	8,1
2006-01-11 18:00	119	29	100	0,0	15,93	0,82	18,3	988,50	0,39	0,82	15,44	4,54	1,6	0,00	8,1
2006-01-11 18:30	199	29	100	0,0	15,93	1,02	18,3	989,50	0,59	1,02	15,44	4,75	2,2	0,00	8,1
2006-01-11 19:00	184	29	100	0,0	15,93	0,92	18,3	989,50	0,49	0,92	15,44	4,64	6,2	0,00	8,1
2006-01-11 19:30	296	29	95	3,3	15,83	1,12	18,3	989,50	-0,04	-3,00	15,34	4,42	4,5	0,00	8,1
2006-01-11 20:00	299	29	92	2,6	15,73	1,12	18,3	989,50	-0,49	-0,63	15,24	4,17	4,9	0,00	8,1
2006-01-11 20:30	253	29	90	0,0	15,63	0,72	18,3	990,50	-1,20	0,72	15,14	3,61	4,1	0,00	8,1
2006-01-11 21:00	241	29	92	0,0	15,53	0,51	18,3	990,50	-1,09	0,51	15,04	3,57	5,0	0,00	8,1
2006-01-11 21:30	250	29	90	3,0	15,43	0,41	18,3	990,50	-1,50	-2,58	14,94	3,31	4,7	0,00	8,1
2006-01-11 22:00	269	29	88	3,0	15,23	0,61	18,3	990,50	-1,62	-2,36	14,74	3,35	6,4	0,00	8,1
2006-01-11 22:30	278	29	86	2,4	15,23	0,82	18,3	991,50	-1,74	-0,95	14,74	3,39	6,2	0,00	8,1
2006-01-11 23:00	276	29	86	2,4	15,23	0,61	18,3	992,50	-1,94	-1,16	14,74	3,19	6,4	0,00	8,1
2006-01-11 23:30	256	29	85	7,1	15,23	0,82	18,3	992,50	-1,91	-10,14	14,74	3,32	7,9	0,00	8,1
2006-01-12 00:00	253	29	87	6,0	15,33	0,72	18,3	993,50	-1,68	-8,93	14,84	3,37	7,3	0,51	0,0
2006-01-12 00:30	301	29	87	5,0	15,43	0,92	18,3	993,50	-1,48	-7,38	14,94	3,57	6,6	0,00	0,0
2006-01-12 01:00	254	29	86	2,0	15,43	1,12	18,3	994,50	-1,45	1,12	14,94	3,69	7,7	0,00	0,0
2006-01-12 01:30	270	29	85	3,5	15,43	1,02	18,3	995,50	-1,71	-3,11	14,94	3,52	7,7	0,00	0,0
2006-01-12 02:00	267	29	86	2,6	15,33	1,02	18,3	995,50	-1,55	-0,74	14,84	3,59	7,7	0,00	0,0
2006-01-12 02:30	281	29	87	2,8	15,23	1,02	18,3	996,50	-1,38	-1,93	14,74	3,67	7,9	0,00	0,0
2006-01-12 03:00	271	29	89	5,2	15,13	1,02	18,3	996,50	-1,06	-7,26	14,64	3,83	7,9	0,00	0,0
2006-01-12 03:30	248	29	95	3,5	15,13	0,82	18,3	997,50	-0,34	-3,34	14,64	4,12	7,3	0,00	0,0
2006-01-12 04:00	255	29	100	2,6	15,03	0,51	18,3	998,51	0,09	-1,26	14,54	4,24	7,7	0,00	0,0
2006-01-12 04:30	247	29	100	2,2	15,13	0,41	18,3	999,51	-0,01	0,41	14,64	4,14	6,4	0,00	0,0
2006-01-12 05:00	244	29	100	2,6	15,13	0,41	18,3	999,51	-0,01	-1,37	14,64	4,14	5,2	0,00	0,0
2006-01-12 05:30	246	29	100	4,9	15,23	0,41	18,3	1000,51	-0,01	-7,36	14,74	4,14	7,5	0,00	0,0
2006-01-12 06:00	271	29	100	2,4	15,23	0,41	18,3	1000,51	-0,01	-1,37	14,74	4,14	8,1	0,00	0,0
2006-01-12 06:30	245	29	95	4,3	15,23	0,61	18,3	1001,51	-0,53	-5,97	14,74	3,92	8,7	0,00	0,0
2006-01-12 07:00	278	29	96	3,0	15,13	0,41	18,3	1002,51	-0,59	-2,58	14,64	3,80	8,5	0,00	0,0
2006-01-12 07:30	261	29	92	3,3	15,03	0,41	18,3	1003,51	-1,19	-3,79	14,54	3,47	10,6	0,00	0,0
2006-01-12 08:00	301	29	89	4,3	14,93	0,41	18,3	1004,51	-1,65	-6,21	14,44	3,23	9,6	0,00	0,0
2006-01-12 08:30	263	29	87	3,5	14,83	0,11	18,3	1004,51	-2,27	-4,13	14,34	2,77	10,8	0,00	0,0
2006-01-12 09:00	289	29	90	4,5	14,73	0,11	18,3	1005,51	-1,79	-7,73	14,24	3,01	9,4	0,00	0,0
2006-01-12 09:30	289	29	88	3,5	14,63	0,11	18,3	1006,51	-2,11	-4,13	14,14	2,85	12,1	0,00	0,0
2006-01-12 10:00	290	29	84	6,2	14,53	0,11	18,3	1006,51	-2,76	-9,71	14,04	2,54	11,7	0,00	0,0
2006-01-12 10:30	317	29	83	4,7	14,53	-0,09	18,3	1007,51	-3,12	-7,98	14,04	2,27	9,8	0,00	0,0

Datum	Vindrikt °	Fukt inne Rh%	Fukt ute Rh%	Vindhast m/s	Temp in °C	Temp ute °C	Nb. Mån mm	Tryck Mbar	Daggp °C	Kyleffekt °C	Vix inne °C	Vix ute °C	Vindby m/s	Korr lufttryck	Nederb./dygn mm
2006-01-12 11:00	273	29	81	4,9	14,53	0,01	18,3	1008,51	-3,36	-7,86	14,04	2,22	8,3	0,00	0,0
2006-01-12 11:30	282	29	78	5,6	14,63	0,21	18,3	1008,51	-3,69	-8,92	14,14	2,20	9,4	0,00	0,0
2006-01-12 12:00	289	29	79	3,5	14,63	0,01	18,3	1008,51	-3,71	-4,24	14,14	2,07	8,7	0,00	0,0
2006-01-12 12:30	288	29	79	3,7	14,63	0,11	18,3	1008,51	-3,61	-5,35	14,14	2,17	6,8	0,00	0,0
2006-01-12 13:00	277	29	82	3,5	14,53	0,31	18,3	1009,51	-2,90	-3,90	14,04	2,59	6,8	0,00	0,0
2006-01-12 13:30	278	29	84	2,8	14,53	0,21	18,3	1009,51	-2,66	-2,80	14,04	2,64	6,0	0,00	0,0
2006-01-12 14:00	247	29	87	2,0	14,53	0,11	18,3	1010,51	-2,27	0,11	14,04	2,77	5,0	0,00	0,0
2006-01-12 14:30	83	29	87	2,0	14,63	0,31	18,3	1011,51	-2,07	0,31	14,14	2,97	3,9	0,00	0,0
2006-01-12 15:00	201	29	92	1,4	14,63	0,41	18,3	1011,51	-1,19	0,41	14,14	3,47	4,7	0,00	0,0
2006-01-12 15:30	247	29	96	1,2	14,73	0,41	18,3	1011,51	-0,59	0,41	14,24	3,80	2,6	0,00	0,0
2006-01-12 16:00	280	29	99	1,4	14,83	0,21	18,3	1012,51	-0,35	0,21	14,34	3,86	3,1	0,00	0,0
2006-01-12 16:30	293	29	100	0,0	14,93	-0,19	18,3	1012,51	-0,60	-0,19	14,44	3,54	2,6	0,00	0,0
2006-01-12 17:00	195	29	100	2,2	15,13	-0,29	18,3	1013,51	-0,70	-0,29	14,64	3,44	2,2	0,00	0,0
2006-01-12 17:30	179	29	100	2,0	15,13	-0,09	18,3	1013,51	-0,51	-0,09	14,64	3,64	2,6	0,00	0,0
2006-01-12 18:00	248	29	100	1,2	15,23	-0,09	18,3	1013,51	-0,51	-0,09	14,74	3,64	2,6	0,00	0,0
2006-01-12 18:30	192	29	100	0,0	15,23	-0,59	18,3	1013,51	-1,00	-0,59	14,74	3,14	2,0	0,00	0,0
2006-01-12 19:00	98	29	96	0,0	15,13	-0,99	18,3	1013,51	-1,97	-0,99	14,64	2,40	1,4	0,00	0,0
2006-01-12 19:30	104	29	94	0,0	15,13	-1,29	18,3	1013,51	-2,57	-1,29	14,64	1,93	1,8	0,00	0,0
2006-01-12 20:00	112	29	89	0,0	15,13	-1,79	18,3	1013,51	-3,82	-1,79	14,64	1,03	2,2	0,00	0,0
2006-01-12 20:30	102	29	83	2,4	15,23	-1,59	18,3	1013,51	-4,58	-3,48	14,74	0,76	2,4	0,00	0,0
2006-01-12 21:00	101	29	82	1,2	15,23	-1,59	18,3	1012,51	-4,75	-1,59	14,74	0,69	3,5	0,00	0,0
2006-01-12 21:30	108	29	80	1,2	15,23	-1,49	18,3	1012,51	-4,99	-1,49	14,74	0,64	3,5	0,00	0,0
2006-01-12 22:00	130	29	81	0,0	15,33	-1,79	18,3	1012,51	-5,11	-1,79	14,84	0,42	2,6	0,00	0,0
2006-01-12 22:30	85	29	80	1,6	15,43	-1,49	18,3	1011,51	-4,99	-1,49	14,94	0,64	3,1	0,00	0,0
2006-01-12 23:00	89	29	82	1,2	15,53	-1,89	18,3	1011,51	-5,04	-1,89	15,04	0,39	4,3	0,00	0,0
2006-01-12 23:30	126	29	82	1,8	15,63	-2,09	18,3	1012,51	-5,24	-2,09	15,14	0,19	2,8	0,00	0,0
2006-01-13 00:00	114	29	83	0,0	15,63	-2,19	18,3	1011,51	-5,17	-2,19	15,14	0,16	2,4	0,00	0,0
2006-01-13 00:30	121	29	84	0,0	15,63	-2,39	18,3	1011,51	-5,20	-2,39	15,14	0,04	0,0	0,00	0,0
2006-01-13 01:00	96	29	85	0,0	15,63	-2,29	18,3	1011,51	-4,94	-2,29	15,14	0,21	1,4	0,00	0,0
2006-01-13 01:30	115	29	86	0,0	15,63	-2,39	18,3	1011,51	-4,88	-2,39	15,14	0,19	0,0	0,00	0,0
2006-01-13 02:00	181	29	88	0,0	15,53	-2,19	18,3	1011,51	-4,37	-2,19	15,04	0,55	1,4	0,00	0,0
2006-01-13 02:30	181	29	88	0,0	15,53	-2,19	18,3	1011,51	-4,37	-2,19	15,04	0,55	0,0	0,00	0,0
2006-01-13 03:00	181	29	87	0,0	15,63	-2,39	18,3	1011,51	-4,72	-2,39	15,14	0,27	0,0	0,00	0,0
2006-01-13 03:30	181	29	88	0,0	15,63	-2,69	18,3	1011,51	-4,86	-2,69	15,14	0,05	0,0	0,00	0,0
2006-01-13 04:00	201	29	88	0,0	15,63	-2,99	18,3	1011,51	-5,15	-2,99	15,14	-0,25	1,2	0,00	0,0
2006-01-13 04:30	316	29	90	1,4	15,73	-2,79	18,3	1012,51	-4,65	-2,79	15,24	0,10	1,6	0,00	0,0
2006-01-13 05:00	351	29	90	0,0	15,73	-2,99	18,3	1012,51	-4,85	-2,99	15,24	-0,10	2,8	0,00	0,0
2006-01-13 05:30	337	29	88	0,0	15,73	-2,89	18,3	1013,51	-5,05	-2,89	15,24	-0,15	1,6	0,00	0,0
2006-01-13 06:00	310	29	87	0,0	15,73	-2,69	18,3	1013,51	-5,01	-2,69	15,24	-0,03	1,8	0,00	0,0
2006-01-13 06:30	291	29	88	0,0	15,73	-2,99	18,3	1013,51	-5,15	-2,99	15,24	-0,25	2,0	0,00	0,0
2006-01-13 07:00	304	29	88	0,0	15,73	-3,09	18,3	1014,51	-5,25	-3,09	15,24	-0,35	1,8	0,00	0,0
2006-01-13 07:30	351	29	87	1,6	15,63	-2,49	18,3	1014,51	-4,82	-2,49	15,14	0,17	2,4	0,00	0,0
2006-01-13 08:00	319	29	86	0,0	15,63	-1,89	18,3	1014,51	-4,39	-1,89	15,14	0,69	3,3	0,00	0,0
2006-01-13 08:30	319	29	86	0,0	15,63	-2,89	18,3	1015,51	-5,37	-2,89	15,14	-0,31	0,0	0,00	0,0
2006-01-13 09:00	328	29	89	0,0	15,63	-2,39	18,3	1015,51	-4,41	-2,39	15,14	0,43	1,6	0,00	0,0
2006-01-13 09:30	328	29	90	0,0	15,63	-2,99	18,3	1016,51	-4,85	-2,99	15,14	-0,10	0,0	0,00	0,0
2006-01-13 10:00	351	29	92	0,0	15,63	-2,09	18,3	1017,52	-3,66	-2,09	15,14	0,97	1,4	0,00	0,0
2006-01-13 10:30	344	29	89	0,0	15,63	-1,49	18,3	1017,52	-3,52	-1,49	15,14	1,33	1,2	0,00	0,0
2006-01-13 11:00	276	29	90	0,0	15,63	-1,39	18,3	1018,52	-3,27	-1,39	15,14	1,51	0,0	0,00	0,0
2006-01-13 11:30	340	29	89	0,0	15,53	-2,19	18,3	1018,52	-4,21	-2,19	15,04	0,63	0,0	0,00	0,0

Datum	Vindrikt °	Fukt inne Rh%	Fukt ute Rh%	Vindhast m/s	Temp in °C	Temp ute °C	Nb. Män mm	Tryck Mbar	Dagggp °C	Kyleffekt °C	Vix inne °C	Vix ute °C	Vindby m/s	Korr lufttryck	Nederb./dygn mm
2006-01-13 12:00	341	29	90	0,0	15,53	-1,89	18,3	1018,52	-3,76	-1,89	15,04	1,01	0,0	0,00	0,0
2006-01-13 12:30	16	29	89	0,0	15,53	-1,59	18,3	1018,52	-3,62	-1,59	15,04	1,23	0,0	0,00	0,0
2006-01-13 13:00	101	29	89	0,0	15,53	-1,29	18,3	1018,52	-3,33	-1,29	15,04	1,53	1,2	0,00	0,0
2006-01-13 13:30	101	29	89	0,0	15,53	-1,09	18,3	1018,52	-3,13	-1,09	15,04	1,73	0,0	0,00	0,0
2006-01-13 14:00	112	29	90	0,0	15,53	-1,29	18,3	1018,52	-3,17	-1,29	15,04	1,61	1,2	0,00	0,0
2006-01-13 14:30	84	29	91	0,0	15,63	-0,99	18,3	1018,52	-2,72	-0,99	15,14	1,99	1,4	0,00	0,0
2006-01-13 15:00	100	29	90	1,4	15,63	-1,09	18,3	1018,52	-2,97	-1,09	15,14	1,81	2,0	0,00	0,0
2006-01-13 15:30	78	29	92	1,2	15,63	-1,39	18,3	1018,52	-2,96	-1,39	15,14	1,67	2,2	0,00	0,0
2006-01-13 16:00	72	29	92	0,0	15,63	-1,29	18,3	1018,52	-2,87	-1,29	15,14	1,77	3,3	0,00	0,0
2006-01-13 16:30	87	29	95	1,2	15,53	-0,99	18,3	1018,52	-2,12	-0,99	15,04	2,32	2,6	0,00	0,0
2006-01-13 17:00	103	29	95	0,0	15,63	-1,09	18,3	1017,52	-2,22	-1,09	15,14	2,22	2,6	0,00	0,0
2006-01-13 17:30	107	29	96	0,0	15,63	-0,99	18,3	1017,52	-1,97	-0,99	15,14	2,40	1,6	0,00	0,0
2006-01-13 18:00	89	29	97	2,2	15,63	-1,29	18,3	1017,52	-2,13	-1,29	15,14	2,18	2,4	0,00	0,0
2006-01-13 18:30	109	29	98	0,0	15,73	-1,29	18,3	1017,52	-1,98	-1,29	15,24	2,27	2,8	0,00	0,0
2006-01-13 19:00	100	29	100	1,6	15,73	-1,09	18,3	1017,52	-1,50	-1,09	15,24	2,64	3,1	0,00	0,0
2006-01-13 19:30	121	29	100	3,0	15,73	-0,49	18,3	1016,51	-0,90	-3,56	15,24	3,24	3,0	0,00	0,0
2006-01-13 20:00	135	29	100	3,1	15,73	-0,19	18,3	1016,51	-0,60	-3,24	15,24	3,54	5,2	0,00	0,0
2006-01-13 20:30	127	29	99	2,4	15,63	-0,29	18,3	1016,51	-0,85	-2,11	15,14	3,36	4,3	0,00	0,0
2006-01-13 21:00	117	29	100	1,4	15,63	-0,79	18,3	1016,51	-1,20	-0,79	15,14	2,94	3,5	0,00	0,0
2006-01-13 21:30	99	29	100	1,2	15,63	-0,99	18,3	1015,51	-1,40	-0,99	15,14	2,74	1,8	0,00	0,0
2006-01-13 22:00	110	29	100	0,0	15,63	-1,19	18,3	1015,51	-1,60	-1,19	15,14	2,54	1,8	0,00	0,0
2006-01-13 22:30	113	29	100	1,2	15,73	-1,59	18,3	1015,51	-2,00	-1,59	15,24	2,14	2,0	0,00	0,0
2006-01-13 23:00	120	29	99	1,6	15,73	-1,69	18,3	1015,51	-2,24	-1,69	15,24	1,96	3,1	0,00	0,0
2006-01-13 23:30	149	29	97	2,4	15,73	-1,69	18,3	1015,51	-2,53	-3,59	15,24	1,78	4,3	0,00	0,0
2006-01-14 00:00	193	29	95	0,0	15,73	-1,69	18,3	1015,51	-2,82	-1,69	15,24	1,62	3,1	0,00	0,0
2006-01-14 00:30	171	29	94	0,0	15,73	-2,19	18,3	1015,51	-3,46	-2,19	15,24	1,03	1,4	0,00	0,0
2006-01-14 01:00	174	29	94	0,0	15,73	-2,59	18,3	1014,51	-3,85	-2,59	15,24	0,63	2,6	0,00	0,0
2006-01-14 01:30	167	29	92	0,0	15,73	-2,89	18,3	1014,51	-4,45	-2,89	15,24	0,17	2,4	0,00	0,0
2006-01-14 02:00	172	29	90	1,2	15,63	-2,89	18,3	1014,51	-4,75	-2,89	15,14	0,00	3,3	0,00	0,0
2006-01-14 02:30	170	29	88	3,1	15,63	-2,49	18,3	1014,51	-4,66	-5,75	15,14	0,25	5,0	0,00	0,0
2006-01-14 03:00	202	29	88	0,0	15,53	-2,39	18,3	1014,51	-4,56	-2,39	15,04	0,35	4,9	0,00	0,0
2006-01-14 03:30	154	29	89	0,0	15,53	-2,99	18,3	1013,51	-5,00	-2,99	15,04	-0,18	3,5	0,00	0,0
2006-01-14 04:00	149	29	91	2,8	15,53	-3,29	18,3	1013,51	-4,99	-6,62	15,04	-0,32	3,3	0,00	0,0
2006-01-14 04:30	138	29	93	1,2	15,53	-3,29	18,3	1013,51	-4,69	-3,29	15,04	-0,15	2,6	0,00	0,0
2006-01-14 05:00	143	29	94	0,0	15,63	-3,19	18,3	1013,51	-4,45	-3,19	15,14	0,03	2,2	0,00	0,0
2006-01-14 05:30	144	29	94	0,0	15,63	-3,69	18,3	1013,51	-4,94	-3,69	15,14	-0,47	1,2	0,00	0,0
2006-01-14 06:00	155	29	97	0,0	15,63	-3,89	18,3	1013,51	-4,71	-3,89	15,14	-0,42	0,0	0,00	0,0
2006-01-14 06:30	153	29	99	0,0	15,63	-3,59	18,3	1013,51	-4,13	-3,59	15,14	0,05	1,2	0,00	0,0
2006-01-14 07:00	128	29	100	0,0	15,63	-3,39	18,3	1013,51	-3,80	-3,39	15,14	0,34	1,2	0,00	0,0
2006-01-14 07:30	140	29	98	0,0	15,63	-2,99	18,3	1012,51	-3,68	-2,99	15,14	0,57	3,0	0,00	0,0
2006-01-14 08:00	164	29	97	0,0	15,63	-2,89	18,3	1013,51	-3,72	-2,89	15,14	0,58	1,6	0,00	0,0
2006-01-14 08:30	186	29	96	0,0	15,63	-2,79	18,3	1013,51	-3,76	-2,79	15,14	0,60	2,2	0,00	0,0
2006-01-14 09:00	168	29	95	0,0	15,63	-3,39	18,3	1013,51	-4,50	-3,39	15,14	-0,09	0,0	0,00	0,0
2006-01-14 09:30	154	29	96	0,0	15,63	-3,79	18,3	1013,51	-4,75	-3,79	15,14	-0,40	0,0	0,00	0,0
2006-01-14 10:00	152	29	96	0,0	15,63	-4,09	18,3	1013,51	-5,05	-4,09	15,14	-0,70	0,0	0,00	0,0
2006-01-14 10:30	154	29	96	0,0	15,63	-3,89	18,3	1013,51	-4,85	-3,89	15,14	-0,50	0,0	0,00	0,0
2006-01-14 11:00	154	29	94	0,0	15,63	-3,79	18,3	1013,51	-5,04	-3,79	15,14	-0,57	0,0	0,00	0,0
2006-01-14 11:30	134	29	95	0,0	15,63	-3,49	18,3	1013,51	-4,60	-3,49	15,14	-0,19	0,0	0,00	0,0
2006-01-14 12:00	133	29	94	0,0	15,63	-3,29	18,3	1013,51	-4,55	-3,29	15,14	-0,07	4,5	0,00	0,0
2006-01-14 12:30	134	29	92	0,0	15,73	-3,59	18,3	1013,51	-5,14	-3,59	15,24	-0,54	0,0	0,00	0,0



Datum	Vindrikt °	Fukt inne Rh%	Fukt ute Rh%	Vindhast m/s	Temp in °C	Temp ute °C	Nb. Mån mm	Tryck Mbar	Daggp °C	Kyleffekt °C	Vix inne °C	Vix ute °C	Vindby m/s	Korr lufttryck	Nederb./dygn mm
2006-01-14 13:00	134	29	93	0,0	15,73	-3,59	18,3	1013,51	-4,99	-3,59	15,24	-0,45	0,0	0,00	0,0
2006-01-14 13:30	133	29	93	0,0	15,63	-3,49	18,3	1013,51	-4,89	-3,49	15,14	-0,35	0,0	0,00	0,0
2006-01-14 14:00	133	29	93	0,0	15,63	-3,59	18,3	1014,51	-4,99	-3,59	15,14	-0,45	0,0	0,00	0,0
2006-01-14 14:30	133	29	94	0,0	15,53	-3,99	18,3	1014,51	-5,24	-3,99	15,04	-0,77	0,0	0,00	0,0
2006-01-14 15:00	330	29	96	0,0	15,43	-3,99	18,3	1014,51	-4,95	-3,99	14,94	-0,60	1,2	0,00	0,0
2006-01-14 15:30	339	29	94	0,0	15,43	-4,29	18,3	1014,51	-5,54	-4,29	14,94	-1,07	0,0	0,00	0,0
2006-01-14 16:00	339	29	95	0,0	15,33	-4,69	18,3	1015,51	-5,79	-4,69	14,84	-1,39	0,0	0,00	0,0
2006-01-14 16:30	280	29	97	0,0	15,33	-5,19	18,3	1015,51	-6,00	-5,19	14,84	-1,72	0,0	0,00	0,0
2006-01-14 17:00	295	29	98	0,0	15,43	-4,89	18,3	1015,51	-5,57	-4,89	14,94	-1,33	0,0	0,00	0,0
2006-01-14 17:30	296	29	98	0,0	15,43	-4,49	18,3	1016,51	-5,17	-4,49	14,94	-0,93	0,0	0,00	0,0
2006-01-14 18:00	296	29	97	0,0	15,43	-4,49	18,3	1016,51	-5,31	-4,49	14,94	-1,02	0,0	0,00	0,0
2006-01-14 18:30	308	29	97	0,0	15,43	-4,69	18,3	1016,51	-5,51	-4,69	14,94	-1,22	1,2	0,00	0,0
2006-01-14 19:00	315	29	94	0,0	15,43	-3,69	18,3	1017,52	-4,94	-3,69	14,94	-0,47	1,2	0,00	0,0
2006-01-14 19:30	338	29	94	1,6	15,33	-3,79	18,3	1017,52	-5,04	-3,79	14,84	-0,57	2,6	0,00	0,0
2006-01-14 20:00	338	29	92	1,4	15,33	-2,99	18,3	1017,52	-4,54	-2,99	14,84	0,07	3,5	0,00	0,0
2006-01-14 20:30	314	29	91	0,0	15,23	-2,69	18,3	1017,52	-4,40	-2,69	14,74	0,29	2,6	0,00	0,0
2006-01-14 21:00	305	29	92	0,0	15,23	-3,19	18,3	1018,52	-4,74	-3,19	14,74	-0,13	1,4	0,00	0,0
2006-01-14 21:30	294	29	92	0,0	15,23	-4,19	18,3	1018,52	-5,73	-4,19	14,74	-1,14	0,0	0,00	0,0
2006-01-14 22:00	335	29	95	0,0	15,23	-4,49	18,3	1019,52	-5,59	-4,49	14,74	-1,19	1,2	0,00	0,0
2006-01-14 22:30	351	29	98	0,0	15,23	-3,59	18,3	1019,52	-4,27	-3,59	14,74	-0,03	1,2	0,00	0,0
2006-01-14 23:00	351	29	93	0,0	15,33	-4,89	18,3	1019,52	-6,28	-4,89	14,84	-1,75	2,2	0,00	0,0
2006-01-14 23:30	351	29	95	0,0	15,43	-4,99	18,3	1019,52	-6,09	-4,99	14,94	-1,69	0,0	0,00	0,0
2006-01-15 00:00	351	29	97	0,0	15,83	-5,79	18,3	1019,52	-6,60	-5,79	15,34	-2,32	0,0	0,00	0,0
2006-01-15 00:30	3	29	98	0,0	15,93	-6,19	18,3	1020,52	-6,86	-6,19	15,44	-2,64	0,0	0,00	0,0
2006-01-15 01:00	3	29	99	0,0	15,93	-6,09	18,3	1020,52	-6,63	-6,09	15,44	-2,45	0,0	0,00	0,0
2006-01-15 01:30	3	29	100	0,0	15,93	-6,19	18,3	1020,52	-6,59	-6,19	15,44	-2,46	0,0	0,00	0,0
2006-01-15 02:00	3	29	100	0,0	15,93	-6,29	18,3	1020,52	-6,69	-6,29	15,44	-2,56	0,0	0,00	0,0
2006-01-15 02:30	3	29	99	0,0	16,03	-6,49	18,3	1020,52	-7,02	-6,49	15,54	-2,85	0,0	0,00	0,0
2006-01-15 03:00	5	29	100	0,0	16,03	-6,39	18,3	1020,52	-6,79	-6,39	15,54	-2,66	0,0	0,00	0,0
2006-01-15 03:30	5	29	100	0,0	16,13	-5,99	18,3	1020,52	-6,39	-5,99	15,64	-2,26	0,0	0,00	0,0
2006-01-15 04:00	81	29	100	0,0	16,13	-5,29	18,3	1020,52	-5,69	-5,29	15,64	-1,56	0,0	0,00	0,0
2006-01-15 04:30	84	29	100	0,0	16,13	-4,89	18,3	1020,52	-5,29	-4,89	15,64	-1,16	0,0	0,00	0,0
2006-01-15 05:00	100	29	100	0,0	16,13	-4,49	18,3	1021,52	-4,89	-4,49	15,64	-0,76	2,2	0,00	0,0
2006-01-15 05:30	100	29	98	0,0	16,13	-4,09	18,3	1021,52	-4,77	-4,09	15,64	-0,53	2,8	0,00	0,0
2006-01-15 06:00	90	29	98	0,0	16,03	-3,59	18,3	1020,52	-4,27	-3,59	15,54	-0,03	2,4	0,00	0,0
2006-01-15 06:30	186	29	93	1,6	16,13	-2,49	18,3	1020,52	-3,90	-2,49	15,64	0,65	2,2	0,00	0,0
2006-01-15 07:00	105	29	96	0,0	16,13	-3,59	18,3	1020,52	-4,56	-3,59	15,64	-0,20	2,4	0,00	0,0
2006-01-15 07:30	113	29	97	0,0	16,13	-3,89	18,3	1020,52	-4,71	-3,89	15,64	-0,42	2,2	0,00	0,0
2006-01-15 08:00	104	29	97	1,4	16,23	-4,09	18,3	1020,52	-4,91	-4,09	15,74	-0,62	2,4	0,00	0,0
2006-01-15 08:30	125	29	98	2,0	16,23	-3,99	18,3	1020,52	-4,67	-3,99	15,74	-0,43	3,1	0,00	0,0
2006-01-15 09:00	101	29	97	0,0	16,23	-4,09	18,3	1020,52	-4,91	-4,09	15,74	-0,62	3,9	0,00	0,0
2006-01-15 09:30	129	29	99	3,3	16,13	-3,99	18,3	1020,52	-4,53	-8,76	15,64	-0,35	3,3	0,00	0,0
2006-01-15 10:00	96	29	98	2,4	16,13	-3,69	18,3	1020,52	-4,37	-5,70	15,64	-0,13	3,3	0,00	0,0
2006-01-15 10:30	104	29	95	1,6	16,13	-3,59	18,3	1020,52	-4,70	-3,59	15,64	-0,29	3,9	0,00	0,0
2006-01-15 11:00	77	29	96	1,6	16,13	-3,59	18,3	1020,52	-4,56	-3,59	15,64	-0,20	3,7	0,00	0,0
2006-01-15 11:30	107	29	96	1,8	16,13	-3,99	18,3	1020,52	-4,95	-3,99	15,64	-0,60	3,9	0,00	0,0
2006-01-15 12:00	91	29	97	1,2	16,13	-4,29	18,3	1019,52	-5,11	-4,29	15,64	-0,82	3,0	0,00	0,0
2006-01-15 12:30	128	29	100	2,4	16,13	-4,19	18,3	1019,52	-4,59	-6,23	15,64	-0,46	5,4	0,00	0,0
2006-01-15 13:00	92	29	100	1,8	16,13	-4,09	18,3	1019,52	-4,50	-4,09	15,64	-0,36	4,7	0,00	0,0
2006-01-15 13:30	91	29	100	1,2	16,03	-3,89	18,3	1019,52	-4,30	-3,89	15,54	-0,16	5,6	0,00	0,0

Datum	Vindrikt °	Fukt inne Rh%	Fukt ute Rh%	Vindhast m/s	Temp in °C	Temp ute °C	Nb. Mån mm	Tryck Mbar	Daggp °C	Kyleffekt °C	Vix inne °C	Vix ute °C	Vindby m/s	Korr lufttryck	Nederb./dygn mm
2006-01-15 14:00	84	29	100	2,0	15,93	-4,49	18,3	1019,52	-4,89	-4,49	15,44	-0,76	3,1	0,00	0,0
2006-01-15 14:30	101	29	100	1,2	15,93	-4,69	18,3	1018,52	-5,09	-4,69	15,44	-0,96	3,1	0,00	0,0
2006-01-15 15:00	101	29	100	1,2	15,83	-4,99	18,3	1018,52	-5,39	-4,99	15,34	-1,26	2,8	0,00	0,0
2006-01-15 15:30	89	29	100	3,0	15,83	-4,99	18,3	1018,52	-5,39	-8,48	15,34	-1,26	3,7	0,00	0,0
2006-01-15 16:00	89	29	100	1,4	15,73	-4,79	18,3	1018,52	-5,19	-4,79	15,24	-1,06	4,1	0,00	0,0
2006-01-15 16:30	84	29	100	0,0	15,73	-4,59	18,3	1018,52	-4,99	-4,59	15,24	-0,86	3,9	0,00	0,0
2006-01-15 17:00	89	29	100	0,0	15,73	-4,39	18,3	1018,52	-4,79	-4,39	15,24	-0,66	2,8	0,00	0,0
2006-01-15 17:30	69	29	100	2,6	15,83	-4,19	18,3	1017,52	-4,59	-6,23	15,34	-0,46	3,1	0,00	0,0
2006-01-15 18:00	93	29	100	1,8	15,93	-4,19	18,3	1017,52	-4,59	-4,19	15,44	-0,46	3,9	0,00	0,0
2006-01-15 18:30	95	29	100	1,6	15,93	-4,29	18,3	1017,52	-4,69	-4,29	15,44	-0,56	3,3	0,00	0,0
2006-01-15 19:00	98	29	100	0,0	15,93	-4,19	18,3	1017,52	-4,59	-4,19	15,44	-0,46	3,0	0,00	0,0
2006-01-15 19:30	104	29	100	0,0	15,83	-4,39	18,3	1017,52	-4,79	-4,39	15,34	-0,66	3,0	0,00	0,0
2006-01-15 20:00	104	29	100	0,0	15,73	-4,49	18,3	1017,52	-4,89	-4,49	15,24	-0,76	3,0	0,00	0,0
2006-01-15 20:30	114	29	100	2,6	15,73	-4,59	18,3	1016,51	-4,99	-6,65	15,24	-0,86	2,6	0,00	0,0
2006-01-15 21:00	103	29	100	0,0	15,83	-4,19	18,3	1016,51	-4,59	-4,19	15,34	-0,46	2,6	0,00	0,0
2006-01-15 21:30	137	29	100	1,8	15,83	-2,99	18,3	1016,51	-3,40	-2,99	15,34	0,74	3,7	0,00	0,0
2006-01-15 22:00	121	29	100	1,6	15,93	-2,49	18,3	1016,51	-2,90	-2,49	15,44	1,24	4,1	0,00	0,0
2006-01-15 22:30	108	29	100	0,0	15,93	-2,89	18,3	1016,51	-3,30	-2,89	15,44	0,84	2,8	0,00	0,0
2006-01-15 23:00	108	29	100	1,2	15,93	-2,79	18,3	1016,51	-3,20	-2,79	15,44	0,94	2,0	0,00	0,0
2006-01-15 23:30	111	29	100	0,0	15,83	-2,89	18,3	1016,51	-3,30	-2,89	15,34	0,84	2,8	0,00	0,0
2006-01-16 00:00	105	29	100	0,0	15,83	-3,19	18,3	1016,51	-3,60	-3,19	15,34	0,54	1,6	0,00	0,0
2006-01-16 00:30	86	29	100	0,0	15,83	-3,39	18,3	1016,51	-3,80	-3,39	15,34	0,34	1,6	0,00	0,0
2006-01-16 01:00	88	29	100	0,0	15,83	-3,69	18,3	1016,51	-4,10	-3,69	15,34	0,04	1,4	0,00	0,0
2006-01-16 01:30	83	29	100	0,0	15,83	-4,29	18,3	1016,51	-4,69	-4,29	15,34	-0,56	0,0	0,00	0,0
2006-01-16 02:00	88	29	100	0,0	15,93	-4,39	18,3	1016,51	-4,79	-4,39	15,44	-0,66	1,2	0,00	0,0
2006-01-16 02:30	96	29	100	0,0	15,93	-4,39	18,3	1016,51	-4,79	-4,39	15,44	-0,66	1,2	0,00	0,0
2006-01-16 03:00	90	29	100	0,0	16,03	-4,59	18,3	1016,51	-4,99	-4,59	15,54	-0,86	1,2	0,00	0,0
2006-01-16 03:30	80	29	100	0,0	16,03	-4,69	18,3	1015,51	-5,09	-4,69	15,54	-0,96	1,2	0,00	0,0
2006-01-16 04:00	86	29	100	0,0	16,03	-4,69	18,3	1016,51	-5,09	-4,69	15,54	-0,96	1,6	0,00	0,0
2006-01-16 04:30	68	29	100	0,0	15,93	-4,99	18,3	1015,51	-5,39	-4,99	15,44	-1,26	1,4	0,00	0,0
2006-01-16 05:00	85	29	100	0,0	15,93	-4,89	18,3	1015,51	-5,29	-4,89	15,44	-1,16	0,0	0,00	0,0
2006-01-16 05:30	86	29	100	0,0	15,93	-4,89	18,3	1015,51	-5,29	-4,89	15,44	-1,16	1,2	0,00	0,0
2006-01-16 06:00	82	29	100	0,0	15,93	-5,19	18,3	1015,51	-5,59	-5,19	15,44	-1,46	1,2	0,00	0,0
2006-01-16 06:30	70	29	100	0,0	15,93	-5,29	18,3	1015,51	-5,69	-5,29	15,44	-1,56	0,0	0,00	0,0
2006-01-16 07:00	84	29	100	0,0	15,93	-5,49	18,3	1015,51	-5,89	-5,49	15,44	-1,76	0,0	0,00	0,0
2006-01-16 07:30	96	29	100	0,0	15,93	-5,39	18,3	1015,51	-5,79	-5,39	15,44	-1,66	1,2	0,00	0,0
2006-01-16 08:00	90	29	100	0,0	15,93	-5,19	18,3	1015,51	-5,59	-5,19	15,44	-1,46	1,2	0,00	0,0
2006-01-16 08:30	78	29	100	0,0	15,93	-5,09	18,3	1015,51	-5,49	-5,09	15,44	-1,36	1,6	0,00	0,0
2006-01-16 09:00	89	29	100	0,0	15,93	-5,09	18,3	1014,51	-5,49	-5,09	15,44	-1,36	1,8	0,00	0,0
2006-01-16 09:30	87	29	100	0,0	15,93	-4,99	18,3	1014,51	-5,39	-4,99	15,44	-1,26	1,6	0,00	0,0
2006-01-16 10:00	94	29	100	0,0	15,93	-4,49	18,3	1014,51	-4,89	-4,49	15,44	-0,76	1,8	0,00	0,0
2006-01-16 10:30	74	29	100	1,2	15,93	-4,29	18,3	1014,51	-4,69	-4,29	15,44	-0,56	1,8	0,00	0,0
2006-01-16 11:00	109	29	100	1,2	15,93	-4,09	18,3	1014,51	-4,50	-4,09	15,44	-0,36	2,4	0,00	0,0
2006-01-16 11:30	107	29	100	0,0	15,93	-4,09	18,3	1014,51	-4,50	-4,09	15,44	-0,36	2,2	0,00	0,0
2006-01-16 12:00	92	29	100	0,0	15,83	-3,99	18,3	1014,51	-4,40	-3,99	15,34	-0,26	2,6	0,00	0,0
2006-01-16 12:30	103	29	100	2,4	15,83	-3,69	18,3	1014,51	-4,10	-5,70	15,34	0,04	2,6	0,00	0,0
2006-01-16 13:00	114	29	100	0,0	15,83	-3,79	18,3	1014,51	-4,20	-3,79	15,34	-0,06	3,5	0,00	0,0
2006-01-16 13:30	118	29	100	1,6	15,73	-3,79	18,3	1013,51	-4,20	-3,79	15,24	-0,06	4,7	0,00	0,0
2006-01-16 14:00	99	29	100	1,8	15,63	-3,99	18,3	1013,51	-4,40	-3,99	15,14	-0,26	3,7	0,00	0,0
2006-01-16 14:30	103	29	100	1,6	15,53	-4,09	18,3	1013,51	-4,50	-4,09	15,04	-0,36	5,6	0,00	0,0

Datum	Vindrikt °	Fukt inne Rh%	Fukt ute Rh%	Vindhast m/s	Temp in °C	Temp ute °C	Nb. Mån mm	Tryck Mbar	Daggp °C	Kyleffekt °C	Vix inne °C	Vix ute °C	Vindby m/s	Korr lufttryck	Nederb./dygn mm
2006-01-16 15:00	120	30	100	3,0	15,53	-4,39	18,3	1013,51	-4,79	-7,83	15,08	-0,66	4,5	0,00	0,0
2006-01-16 15:30	117	29	100	1,2	15,53	-4,59	18,3	1013,51	-4,99	-4,59	15,04	-0,86	5,0	0,00	0,0
2006-01-16 16:00	98	29	100	0,0	15,63	-4,79	18,3	1013,51	-5,19	-4,79	15,14	-1,06	5,2	0,00	0,0
2006-01-16 16:30	109	29	100	1,6	15,73	-4,89	18,3	1012,51	-5,29	-4,89	15,24	-1,16	4,3	0,00	0,0
2006-01-16 17:00	121	29	100	2,6	15,73	-4,99	18,3	1012,51	-5,39	-7,07	15,24	-1,26	4,5	0,00	0,0
2006-01-16 17:30	126	29	100	3,5	15,73	-5,19	18,3	1012,51	-5,59	-10,12	15,24	-1,46	4,7	0,00	0,0
2006-01-16 18:00	117	29	100	0,0	15,63	-5,39	18,3	1012,51	-5,79	-5,39	15,14	-1,66	6,2	0,00	0,0
2006-01-16 18:30	129	29	100	3,7	15,63	-5,49	18,3	1012,51	-5,89	-11,89	15,14	-1,76	4,3	0,00	0,0
2006-01-16 19:00	123	29	100	1,4	15,63	-5,59	18,3	1011,51	-5,99	-5,59	15,14	-1,86	4,5	0,00	0,0
2006-01-16 19:30	145	29	100	4,1	15,53	-5,79	18,3	1011,51	-6,19	-13,68	15,04	-2,06	6,0	0,00	0,0
2006-01-16 20:00	124	29	100	5,4	15,63	-5,89	18,3	1011,51	-6,29	-16,73	15,14	-2,16	6,4	0,00	0,0
2006-01-16 20:30	132	29	100	1,4	15,63	-5,89	18,3	1011,51	-6,29	-5,89	15,14	-2,16	6,8	0,00	0,0
2006-01-16 21:00	95	29	100	0,0	15,63	-5,89	18,3	1011,51	-6,29	-5,89	15,14	-2,16	6,0	0,00	0,0
2006-01-16 21:30	140	29	99	3,3	15,63	-5,89	18,3	1011,51	-6,43	-10,91	15,14	-2,25	6,4	0,00	0,0
2006-01-16 22:00	120	29	99	3,1	15,63	-5,89	18,3	1011,51	-6,43	-9,46	15,14	-2,25	7,1	0,00	0,0
2006-01-16 22:30	138	29	97	3,3	15,53	-5,99	18,3	1010,51	-6,80	-11,02	15,04	-2,52	7,3	0,00	0,0
2006-01-16 23:00	96	29	96	2,4	15,43	-6,19	18,3	1010,51	-7,14	-8,34	14,94	-2,81	6,8	0,00	0,0
2006-01-16 23:30	138	29	94	4,9	15,33	-6,39	18,3	1010,51	-7,62	-15,79	14,84	-3,17	6,9	0,00	0,0
2006-01-17 00:00	105	29	94	4,5	15,33	-6,39	18,3	1010,51	-7,62	-15,79	14,84	-3,17	6,2	0,00	0,0
2006-01-17 00:30	123	29	94	4,3	15,33	-6,49	18,3	1010,51	-7,72	-14,52	14,84	-3,27	5,2	0,00	0,0
2006-01-17 01:00	104	29	95	2,8	15,43	-6,49	18,3	1010,51	-7,57	-10,12	14,94	-3,19	6,2	0,00	0,0
2006-01-17 01:30	144	29	94	3,7	15,53	-6,59	18,3	1010,51	-7,82	-13,17	15,04	-3,37	8,3	0,00	0,0
2006-01-17 02:00	114	29	94	3,5	15,53	-6,59	18,3	1010,51	-7,82	-11,70	15,04	-3,37	7,7	0,00	0,0
2006-01-17 02:30	128	28	93	3,1	15,53	-6,59	18,3	1010,51	-7,96	-10,23	15,00	-3,46	7,9	0,00	0,0
2006-01-17 03:00	94	28	92	3,1	15,53	-6,59	18,3	1009,51	-8,10	-10,23	15,00	-3,54	6,0	0,00	0,0
2006-01-17 03:30	91	29	92	2,8	15,43	-6,59	18,3	1009,51	-8,10	-10,23	14,94	-3,54	5,8	0,00	0,0
2006-01-17 04:00	117	29	91	2,4	15,43	-6,49	18,3	1009,51	-8,15	-8,65	14,94	-3,52	6,4	0,00	0,0
2006-01-17 04:30	109	29	92	2,0	15,43	-6,79	18,3	1009,51	-8,30	-6,79	14,94	-3,74	6,0	0,00	0,0
2006-01-17 05:00	117	29	95	1,8	15,43	-7,29	18,3	1009,51	-8,37	-7,29	14,94	-3,99	5,4	0,00	0,0
2006-01-17 05:30	130	29	95	3,9	15,53	-6,99	18,3	1009,51	-8,07	-13,64	15,04	-3,69	7,5	0,00	0,0
2006-01-17 06:00	127	28	94	3,5	15,53	-6,89	18,3	1009,51	-8,11	-12,04	15,00	-3,67	6,8	0,00	0,0
2006-01-17 06:30	127	28	94	3,9	15,53	-6,69	18,3	1009,51	-7,91	-13,29	15,00	-3,47	7,7	0,00	0,0
2006-01-17 07:00	93	28	94	3,7	15,53	-6,59	18,3	1009,51	-7,82	-13,17	15,00	-3,37	6,9	0,00	0,0
2006-01-17 07:30	123	28	94	5,6	15,53	-6,49	18,3	1009,51	-7,72	-17,49	15,00	-3,27	5,8	0,00	0,0
2006-01-17 08:00	131	28	94	2,4	15,53	-6,39	18,3	1009,51	-7,62	-8,55	15,00	-3,17	7,1	0,00	0,0
2006-01-17 08:30	109	28	94	3,1	15,53	-6,39	18,3	1010,51	-7,62	-10,01	15,00	-3,17	7,5	0,00	0,0
2006-01-17 09:00	103	28	94	2,6	15,53	-6,39	18,3	1010,51	-7,62	-8,55	15,00	-3,17	5,8	0,00	0,0
2006-01-17 09:30	126	29	95	5,2	15,53	-6,49	18,3	1010,51	-7,57	-16,70	15,04	-3,19	6,4	0,00	0,0
2006-01-17 10:00	117	29	96	3,3	15,43	-6,69	18,3	1010,51	-7,63	-11,81	14,94	-3,31	6,6	0,00	0,0
2006-01-17 10:30	93	29	97	3,1	15,43	-6,89	18,3	1009,51	-7,69	-10,56	14,94	-3,42	8,3	0,00	0,0
2006-01-17 11:00	112	28	98	2,2	15,43	-6,99	18,3	1009,51	-7,66	-6,99	14,90	-3,44	7,7	0,00	0,0
2006-01-17 11:30	129	28	98	2,2	15,43	-7,39	18,3	1009,51	-8,06	-7,39	14,90	-3,84	6,2	0,00	0,0
2006-01-17 12:00	106	28	97	2,2	15,43	-7,49	18,3	1009,51	-8,29	-7,49	14,90	-4,02	5,8	0,00	0,0
2006-01-17 12:30	115	28	95	3,0	15,33	-7,39	18,3	1009,51	-8,47	-11,10	14,80	-4,09	6,9	0,00	0,0
2006-01-17 13:00	125	28	96	6,4	15,23	-7,19	18,3	1009,51	-8,13	-20,00	14,70	-3,81	7,5	0,00	0,0
2006-01-17 13:30	137	28	97	4,1	15,23	-6,89	18,3	1009,51	-7,69	-15,00	14,70	-3,42	8,9	0,00	0,0
2006-01-17 14:00	82	28	98	3,7	15,23	-6,59	18,3	1009,51	-7,26	-13,17	14,70	-3,04	6,9	0,00	0,0
2006-01-17 14:30	127	28	100	6,0	15,23	-6,29	18,3	1009,51	-6,69	-18,03	14,70	-2,56	7,1	0,00	0,0
2006-01-17 15:00	129	28	100	3,9	15,13	-5,99	18,3	1009,51	-6,39	-12,47	14,60	-2,26	8,5	0,00	0,0
2006-01-17 15:30	153	28	100	4,9	15,13	-5,69	18,8	1009,51	-6,09	-14,92	14,60	-1,96	7,3	0,51	0,5

Datum	Vindrikt °	Fukt inne Rh%	Fukt ute Rh%	Vindhast m/s	Temp in °C	Temp ute °C	Nb. Mån mm	Tryck Mbar	Dagggp °C	Kyleffekt °C	Vix inne °C	Vix ute °C	Vindby m/s	Korr lufttryck	Nederb./dygn mm
2006-01-17 16:00	128	28	99	4,9	15,13	-5,39	18,8	1009,51	-5,93	-14,55	14,60	-1,75	8,7	0,51	0,5
2006-01-17 16:30	118	28	100	4,3	15,03	-5,19	18,8	1008,51	-5,59	-12,96	14,50	-1,46	7,1	0,00	0,5
2006-01-17 17:00	84	28	100	2,8	15,13	-4,99	18,8	1008,51	-5,39	-8,48	14,60	-1,26	7,1	0,00	0,5
2006-01-17 17:30	92	28	100	2,4	15,13	-4,69	18,8	1008,51	-5,09	-6,75	14,60	-0,96	6,0	0,00	0,5
2006-01-17 18:00	119	28	100	4,3	15,13	-4,29	18,8	1008,51	-4,69	-11,87	14,60	-0,56	7,1	0,00	0,5
2006-01-17 18:30	119	28	100	5,2	15,13	-3,89	18,8	1008,51	-4,30	-13,43	14,60	-0,16	8,3	0,00	0,5
2006-01-17 19:00	98	28	100	2,0	15,23	-3,59	18,8	1008,51	-4,00	-3,59	14,70	0,14	9,6	0,00	0,5
2006-01-17 19:30	123	28	100	4,5	15,23	-3,49	18,8	1008,51	-3,90	-12,19	14,70	0,24	9,0	0,00	0,5
2006-01-17 20:00	128	28	100	2,4	15,23	-3,49	18,8	1008,51	-3,90	-5,49	14,70	0,24	7,9	0,00	0,5
2006-01-17 20:30	127	28	100	4,1	15,23	-3,59	18,8	1008,51	-4,00	-11,03	14,70	0,14	7,7	0,00	0,5
2006-01-17 21:00	140	28	100	2,8	15,23	-3,49	18,8	1008,51	-3,90	-6,84	14,70	0,24	8,1	0,00	0,5
2006-01-17 21:30	126	29	100	3,3	15,23	-3,49	18,8	1008,51	-3,90	-8,20	14,74	0,24	8,5	0,00	0,5
2006-01-17 22:00	140	29	100	3,1	15,23	-3,59	18,8	1009,51	-4,00	-6,95	14,74	0,14	8,3	0,00	0,5
2006-01-17 22:30	137	29	99	4,9	15,23	-3,49	18,8	1009,51	-4,03	-12,19	14,74	0,15	8,3	0,00	0,5
2006-01-17 23:00	104	29	96	2,2	15,13	-3,59	18,8	1009,51	-4,56	-3,59	14,64	-0,20	10,6	0,00	0,5
2006-01-17 23:30	123	29	95	5,4	15,13	-3,59	18,8	1009,51	-4,70	-13,78	14,64	-0,29	9,6	0,00	0,5
2006-01-18 00:00	106	29	97	4,1	15,13	-3,49	18,8	1009,51	-4,31	-10,91	14,64	-0,02	9,0	0,00	0,0
2006-01-18 00:30	101	29	99	2,2	15,23	-3,39	18,8	1009,51	-3,93	-3,39	14,74	0,25	8,9	0,00	0,0
2006-01-18 01:00	128	29	100	5,2	15,23	-3,39	18,8	1010,51	-3,80	-12,80	14,74	0,34	6,8	0,00	0,0
2006-01-18 01:30	85	29	99	5,0	15,33	-3,29	18,8	1010,51	-3,84	-12,67	14,84	0,35	8,5	0,00	0,0
2006-01-18 02:00	113	29	98	2,2	15,33	-3,29	18,8	1010,51	-3,97	-3,29	14,84	0,27	7,7	0,00	0,0
2006-01-18 02:30	96	29	99	3,5	15,33	-3,19	18,8	1011,51	-3,74	-7,86	14,84	0,45	8,5	0,00	0,0
2006-01-18 03:00	113	29	100	5,2	15,43	-3,29	18,8	1011,51	-3,70	-12,67	14,94	0,44	8,1	0,00	0,0
2006-01-18 03:30	135	29	100	6,2	15,43	-3,29	18,8	1011,51	-3,70	-14,13	14,94	0,44	7,1	0,00	0,0
2006-01-18 04:00	101	29	100	4,1	15,43	-3,69	18,8	1012,51	-4,10	-11,15	14,94	0,04	7,5	0,00	0,0
2006-01-18 04:30	95	29	100	3,7	15,43	-4,39	18,8	1012,51	-4,79	-10,60	14,94	-0,66	9,4	0,00	0,0
2006-01-18 05:00	95	29	100	3,1	15,43	-4,49	18,8	1012,51	-4,89	-7,94	14,94	-0,76	7,1	0,00	0,0
2006-01-18 05:30	102	29	100	3,9	15,43	-4,79	18,8	1013,51	-5,19	-11,07	14,94	-1,06	6,4	0,00	0,0
2006-01-18 06:00	118	29	100	3,9	15,43	-5,19	18,8	1014,51	-5,59	-11,54	14,94	-1,46	6,8	0,00	0,0
2006-01-18 06:30	71	29	100	4,9	15,43	-5,49	18,8	1014,51	-5,89	-14,67	14,94	-1,76	7,1	0,00	0,0
2006-01-18 07:00	136	29	100	3,0	15,43	-5,79	18,8	1015,51	-6,19	-9,36	14,94	-2,06	7,1	0,00	0,0
2006-01-18 07:30	86	29	100	2,8	15,43	-5,79	18,8	1015,51	-6,19	-9,36	14,94	-2,06	6,8	0,00	0,0
2006-01-18 08:00	114	29	100	3,5	15,53	-6,09	18,8	1015,51	-6,49	-11,14	15,04	-2,36	5,2	0,00	0,0
2006-01-18 08:30	102	29	100	3,3	15,53	-6,29	18,8	1016,51	-6,69	-11,36	15,04	-2,56	6,4	0,00	0,0
2006-01-18 09:00	124	29	99	4,3	15,63	-6,29	18,8	1017,52	-6,82	-14,28	15,14	-2,65	6,9	0,00	0,0
2006-01-18 09:30	118	28	97	2,6	15,53	-6,39	18,8	1017,52	-7,20	-8,55	15,00	-2,92	5,8	0,00	0,0
2006-01-18 10:00	110	29	95	2,0	15,43	-6,39	18,8	1017,52	-7,48	-6,39	14,94	-3,09	6,8	0,00	0,0
2006-01-18 10:30	93	29	97	3,9	15,33	-6,49	18,8	1018,52	-7,30	-13,05	14,84	-3,02	5,2	0,00	0,0
2006-01-18 11:00	80	29	97	3,7	15,33	-6,59	18,8	1018,52	-7,40	-13,17	14,84	-3,12	6,2	0,00	0,0
2006-01-18 11:30	87	29	96	1,8	15,23	-6,69	18,8	1019,52	-7,63	-6,69	14,74	-3,31	6,2	0,00	0,0
2006-01-18 12:00	85	29	95	3,1	15,33	-6,89	18,8	1019,52	-7,97	-10,56	14,84	-3,59	6,0	0,00	0,0
2006-01-18 12:30	121	29	94	2,8	15,43	-6,99	18,8	1019,52	-8,21	-10,67	14,94	-3,77	5,0	0,00	0,0
2006-01-18 13:00	91	29	94	3,1	15,43	-7,19	18,8	1020,52	-8,41	-10,89	14,94	-3,97	6,0	0,00	0,0
2006-01-18 13:30	90	29	93	3,3	15,53	-7,39	18,8	1020,52	-8,75	-12,60	15,04	-4,26	5,8	0,00	0,0
2006-01-18 14:00	103	29	92	4,1	15,53	-7,69	18,8	1021,52	-9,19	-15,97	15,04	-4,64	6,0	0,00	0,0
2006-01-18 14:30	107	29	91	2,2	15,53	-7,89	18,8	1021,52	-9,53	-7,89	15,04	-4,92	6,6	0,00	0,0
2006-01-18 15:00	120	29	91	3,9	15,53	-8,29	18,8	1021,52	-9,92	-15,16	15,04	-5,32	5,4	0,00	0,0
2006-01-18 15:30	125	29	92	3,1	15,43	-8,49	18,8	1022,52	-9,98	-12,31	14,94	-5,44	5,4	0,00	0,0
2006-01-18 16:00	92	29	92	3,0	15,43	-8,59	18,8	1022,52	-10,08	-12,42	14,94	-5,54	4,9	0,00	0,0
2006-01-18 16:30	79	29	91	1,8	15,33	-8,79	18,8	1023,52	-10,42	-8,79	14,84	-5,82	4,7	0,00	0,0

Datum	Vindrikt °	Fukt inne Rh%	Fukt ute Rh%	Vindhast m/s	Temp in °C	Temp ute °C	Nb. Mån mm	Tryck Mbar	Dagggp °C	Kyleffekt °C	Vix inne °C	Vix ute °C	Vindby m/s	Korr lufttryck	Nederb./dygn mm
2006-01-18 17:00	114	29	91	3,0	15,33	-8,99	18,8	1023,52	-10,62	-12,85	14,84	-6,02	5,2	0,00	0,0
2006-01-18 17:30	112	29	89	3,0	15,33	-9,19	18,8	1023,52	-11,10	-13,07	14,84	-6,38	6,6	0,00	0,0
2006-01-18 18:00	95	29	89	3,5	15,43	-9,39	18,8	1023,52	-11,30	-14,86	14,94	-6,58	5,6	0,00	0,0
2006-01-18 18:30	95	29	89	3,5	15,43	-9,79	18,8	1023,52	-11,69	-15,32	14,94	-6,98	6,2	0,00	0,0
2006-01-18 19:00	101	29	88	3,3	15,43	-10,39	18,8	1023,52	-12,43	-15,99	14,94	-7,66	7,3	0,00	0,0
2006-01-18 19:30	108	29	88	3,3	15,43	-10,90	18,8	1024,52	-12,92	-16,56	14,94	-8,16	6,6	0,00	0,0
2006-01-18 20:00	113	29	88	3,7	15,43	-11,20	18,8	1024,52	-13,21	-18,54	14,94	-8,46	6,4	0,00	0,0
2006-01-18 20:30	92	29	88	3,5	15,33	-11,40	18,8	1024,52	-13,41	-17,12	14,84	-8,66	7,5	0,00	0,0
2006-01-18 21:00	100	29	88	2,0	15,23	-11,40	18,8	1024,52	-13,41	-11,40	14,74	-8,66	6,8	0,00	0,0
2006-01-18 21:30	103	29	88	3,3	15,23	-11,60	18,8	1024,52	-13,61	-17,35	14,74	-8,86	5,8	0,00	0,0
2006-01-18 22:00	106	29	88	4,7	15,23	-11,70	18,8	1024,52	-13,71	-22,36	14,74	-8,96	6,8	0,00	0,0
2006-01-18 22:30	101	29	88	2,8	15,23	-11,80	18,8	1024,52	-13,80	-15,91	14,74	-9,06	6,4	0,00	0,0
2006-01-18 23:00	60	29	88	4,3	15,33	-11,90	18,8	1025,52	-13,90	-21,02	14,84	-9,16	7,7	0,00	0,0
2006-01-18 23:30	102	29	88	3,7	15,43	-12,00	18,8	1025,52	-14,00	-19,47	14,94	-9,26	6,0	0,00	0,0
2006-01-19 00:00	105	28	88	2,0	15,53	-12,10	18,8	1025,52	-14,10	-12,10	15,00	-9,36	6,2	0,00	0,0
2006-01-19 00:30	114	28	88	3,0	15,53	-12,20	18,8	1025,52	-14,10	-16,35	15,00	-13,43	6,9	0,00	0,0
2006-01-19 01:00	84	28	88	3,0	15,63	-12,30	18,8	1025,52	-14,10	-16,46	15,10	-13,53	7,1	0,00	0,0
2006-01-19 01:30	99	28	88	1,8	15,63	-12,30	18,8	1026,52	-14,10	-12,30	15,10	-13,53	5,2	0,00	0,0
2006-01-19 02:00	119	28	88	3,9	15,63	-12,30	18,8	1026,52	-14,10	-19,82	15,10	-13,53	6,2	0,00	0,0
2006-01-19 02:30	114	28	88	3,1	15,63	-12,30	18,8	1026,52	-14,10	-16,46	15,10	-13,53	6,4	0,00	0,0
2006-01-19 03:00	42	28	88	3,3	15,53	-12,50	18,8	1025,52	-14,10	-18,37	15,00	-13,73	5,8	0,00	0,0
2006-01-19 03:30	104	28	88	4,3	15,53	-12,50	18,8	1025,52	-14,10	-21,75	15,00	-13,73	7,1	0,00	0,0
2006-01-19 04:00	119	28	88	4,5	15,43	-12,50	18,8	1025,52	-14,10	-23,35	14,90	-13,73	7,7	0,00	0,0
2006-01-19 04:30	104	28	88	4,9	15,43	-12,50	18,8	1025,52	-14,10	-23,35	14,90	-13,73	7,7	0,00	0,0
2006-01-19 05:00	117	28	88	3,3	15,43	-12,70	18,8	1025,52	-14,10	-18,59	14,90	-13,93	6,9	0,00	0,0
2006-01-19 05:30	101	28	88	3,3	15,43	-12,70	18,8	1025,52	-14,10	-18,59	14,90	-13,93	7,5	0,00	0,0
2006-01-19 06:00	119	28	88	4,5	15,43	-12,80	18,8	1025,52	-14,10	-23,72	14,90	-14,03	6,6	0,00	0,0
2006-01-19 06:30	135	28	88	5,2	15,43	-12,80	18,8	1025,52	-14,10	-24,64	14,90	-14,03	7,3	0,00	0,0
2006-01-19 07:00	97	28	88	5,2	15,43	-12,80	18,8	1025,52	-14,10	-24,64	14,90	-14,03	7,3	0,00	0,0
2006-01-19 07:30	121	28	88	3,7	15,33	-12,80	18,8	1025,52	-14,10	-20,41	14,80	-14,03	8,5	0,00	0,0
2006-01-19 08:00	139	28	88	7,9	15,33	-12,90	18,8	1025,52	-14,10	-30,17	14,80	-14,13	8,7	0,00	0,0
2006-01-19 08:30	85	28	88	2,8	15,23	-12,90	18,8	1024,52	-14,10	-17,11	14,70	-14,13	8,5	0,00	0,0
2006-01-19 09:00	126	28	88	4,3	15,23	-12,80	18,8	1024,52	-14,10	-22,11	14,70	-14,03	7,5	0,00	0,0
2006-01-19 09:30	94	28	88	2,6	15,23	-12,80	18,8	1024,52	-14,10	-15,30	14,70	-14,03	8,5	0,00	0,0
2006-01-19 10:00	112	28	88	3,3	15,23	-12,90	18,8	1024,52	-14,10	-18,82	14,70	-14,13	6,9	0,00	0,0
2006-01-19 10:30	122	28	88	4,5	15,23	-12,60	18,8	1024,52	-14,10	-23,47	14,70	-13,83	7,7	0,00	0,0
2006-01-19 11:00	81	28	88	3,3	15,23	-12,40	18,8	1024,52	-14,10	-18,25	14,70	-13,63	9,6	0,00	0,0
2006-01-19 11:30	144	28	88	4,9	15,13	-12,30	18,8	1024,52	-14,10	-23,10	14,60	-13,53	9,6	0,00	0,0
2006-01-19 12:00	140	27	88	5,2	15,13	-12,10	18,8	1024,52	-14,10	-23,75	14,57	-13,33	8,5	0,00	0,0
2006-01-19 12:30	142	27	88	5,8	15,13	-11,90	18,8	1024,52	-14,10	-24,40	14,57	-13,13	8,7	0,00	0,0
2006-01-19 13:00	118	27	88	7,3	14,93	-11,80	18,8	1024,52	-14,10	-27,84	14,37	-13,03	9,0	0,00	0,0
2006-01-19 13:30	112	27	88	5,4	14,93	-11,80	18,8	1024,52	-14,10	-24,27	14,37	-13,03	10,9	0,00	0,0
2006-01-19 14:00	118	27	88	5,4	14,83	-11,70	18,8	1024,52	-14,10	-24,15	14,27	-12,93	9,6	0,00	0,0
2006-01-19 14:30	114	27	88	4,3	14,73	-11,70	18,8	1024,52	-14,10	-20,78	14,17	-12,93	9,6	0,00	0,0
2006-01-19 15:00	122	27	88	3,3	14,73	-11,80	18,8	1023,52	-14,10	-17,58	14,17	-13,03	9,2	0,00	0,0
2006-01-19 15:30	137	27	88	4,3	14,73	-11,80	18,8	1023,52	-14,10	-20,90	14,17	-13,03	8,9	0,00	0,0
2006-01-19 16:00	124	27	88	3,9	14,73	-11,90	18,8	1023,52	-14,10	-19,36	14,17	-13,13	9,0	0,00	0,0
2006-01-19 16:30	125	27	88	5,6	14,73	-12,20	18,8	1023,52	-14,10	-24,79	14,17	-13,43	10,2	0,00	0,0
2006-01-19 17:00	134	27	88	7,3	14,63	-12,10	19,3	1023,52	-14,10	-28,25	14,07	-13,33	11,9	0,51	0,5
2006-01-19 17:30	118	27	88	6,0	14,63	-12,10	19,3	1023,52	-14,10	-25,56	14,07	-13,33	11,7	0,51	0,5

Datum	Vindrikt °	Fukt inne Rh%	Fukt ute Rh%	Vindhast m/s	Temp in °C	Temp ute °C	Nb. Mån mm	Tryck Mbar	Daggp °C	Kyleffekt °C	Vix inne °C	Vix ute °C	Vindby m/s	Korr lufttryck	Nederb./dygn mm
2006-01-19 18:00	125	27	88	4,7	14,63	-12,10	19,3	1023,52	-14,10	-22,85	14,07	-13,33	10,9	0,00	0,5
2006-01-19 18:30	138	27	88	7,7	14,63	-12,10	19,3	1022,52	-14,10	-29,07	14,07	-13,33	9,8	0,00	0,5
2006-01-19 19:00	120	27	88	6,2	14,63	-12,10	19,3	1022,52	-14,10	-25,56	14,07	-13,33	10,4	0,00	0,5
2006-01-19 19:30	103	27	88	3,5	14,63	-12,20	19,3	1022,52	-14,10	-18,03	14,07	-13,43	9,6	0,00	0,5
2006-01-19 20:00	133	27	88	5,8	14,63	-12,20	19,3	1022,52	-14,10	-24,79	14,07	-13,43	9,4	0,00	0,5
2006-01-19 20:30	130	27	88	5,4	14,63	-12,30	19,3	1022,52	-14,10	-24,91	14,07	-13,53	9,8	0,00	0,5
2006-01-19 21:00	112	27	88	5,4	14,53	-12,30	19,3	1022,52	-14,10	-24,91	13,97	-13,53	10,0	0,00	0,5
2006-01-19 21:30	106	27	88	4,1	14,43	-12,30	19,3	1022,52	-14,10	-21,51	13,87	-13,53	11,1	0,00	0,5
2006-01-19 22:00	117	27	88	4,7	14,43	-12,30	19,3	1022,52	-14,10	-23,10	13,87	-13,53	9,8	0,00	0,5
2006-01-19 22:30	119	27	88	5,6	14,43	-12,30	19,3	1022,52	-14,10	-24,91	13,87	-13,53	9,8	0,00	0,5
2006-01-19 23:00	134	27	88	7,3	14,43	-12,30	19,3	1022,52	-14,10	-28,52	13,87	-13,53	9,0	0,00	0,5
2006-01-19 23:30	135	27	88	4,1	14,53	-12,30	19,3	1022,52	-14,10	-21,51	13,97	-13,53	9,0	0,00	0,5
2006-01-20 00:00	142	27	88	5,6	14,53	-12,30	19,3	1022,52	-14,10	-24,91	13,97	-13,53	9,4	0,00	0,0
2006-01-20 00:30	116	27	88	3,3	14,53	-12,30	19,3	1021,52	-14,10	-18,14	13,97	-13,53	11,1	0,00	0,0
2006-01-20 01:00	86	27	88	4,9	14,43	-12,40	19,3	1021,52	-14,10	-23,22	13,87	-13,63	9,8	0,00	0,0
2006-01-20 01:30	120	27	88	8,9	14,43	-12,50	19,3	1021,52	-14,10	-31,26	13,87	-13,73	10,2	0,00	0,0
2006-01-20 02:00	147	27	88	5,2	14,43	-12,50	19,3	1021,52	-14,10	-24,26	13,87	-13,73	10,8	0,00	0,0
2006-01-20 02:30	141	27	88	7,3	14,43	-12,60	19,3	1021,52	-14,10	-28,93	13,87	-13,83	9,8	0,00	0,0
2006-01-20 03:00	112	27	88	6,0	14,43	-12,50	19,3	1021,52	-14,10	-26,08	13,87	-13,73	9,8	0,00	0,0
2006-01-20 03:30	124	27	88	5,8	14,43	-12,50	19,3	1020,52	-14,10	-25,17	13,87	-13,73	11,1	0,00	0,0
2006-01-20 04:00	138	27	88	7,9	14,43	-12,50	19,3	1020,52	-14,10	-29,62	13,87	-13,73	9,4	0,00	0,0
2006-01-20 04:30	133	27	88	6,2	14,43	-12,40	19,3	1020,52	-14,10	-25,95	13,87	-13,63	10,8	0,00	0,0
2006-01-20 05:00	114	27	88	6,8	14,33	-12,30	19,3	1020,52	-14,10	-27,70	13,77	-13,53	11,9	0,00	0,0
2006-01-20 05:30	136	27	88	7,9	14,33	-12,40	19,3	1019,52	-14,10	-29,48	13,77	-13,63	9,8	0,00	0,0
2006-01-20 06:00	84	27	88	5,2	14,33	-12,20	19,3	1019,52	-14,10	-23,88	13,77	-13,43	10,6	0,00	0,0
2006-01-20 06:30	117	27	88	4,9	14,33	-12,30	19,3	1019,52	-14,10	-23,10	13,77	-13,53	10,9	0,00	0,0
2006-01-20 07:00	108	27	88	5,6	14,33	-12,40	19,3	1019,52	-14,10	-25,04	13,77	-13,63	10,4	0,00	0,0
2006-01-20 07:30	128	27	88	6,2	14,33	-12,40	19,3	1019,52	-14,10	-25,95	13,77	-13,63	10,4	0,00	0,0
2006-01-20 08:00	125	26	88	7,7	14,33	-12,50	19,3	1018,52	-14,10	-29,62	13,73	-13,73	10,9	0,00	0,0
2006-01-20 08:30	118	26	88	4,3	14,33	-12,50	19,3	1018,52	-14,10	-21,75	13,73	-13,73	9,8	0,00	0,0
2006-01-20 09:00	79	26	88	5,4	14,33	-12,50	19,3	1018,52	-14,10	-25,17	13,73	-13,73	10,2	0,00	0,0
2006-01-20 09:30	120	26	88	6,9	14,33	-12,50	19,3	1018,52	-14,10	-27,97	13,73	-13,73	10,4	0,00	0,0
2006-01-20 10:00	102	26	88	8,9	14,23	-12,50	19,3	1018,52	-14,10	-31,26	13,63	-13,73	11,1	0,00	0,0
2006-01-20 10:30	66	26	88	7,5	14,23	-12,50	19,3	1018,52	-14,10	-28,79	13,63	-13,73	11,3	0,00	0,0
2006-01-20 11:00	113	26	88	4,9	14,13	-12,50	19,3	1018,52	-14,10	-23,35	13,53	-13,73	11,3	0,00	0,0
2006-01-20 11:30	135	26	88	5,4	14,13	-12,50	19,3	1018,52	-14,10	-25,17	13,53	-13,73	10,9	0,00	0,0
2006-01-20 12:00	105	26	88	5,4	14,13	-12,50	19,3	1018,52	-14,10	-25,17	13,53	-13,73	10,2	0,00	0,0
2006-01-20 12:30	117	26	88	8,7	14,13	-12,50	19,3	1018,52	-14,10	-31,26	13,53	-13,73	10,4	0,00	0,0
2006-01-20 13:00	116	26	88	6,6	14,23	-12,60	19,3	1018,52	-14,10	-27,13	13,63	-13,83	10,6	0,00	0,0
2006-01-20 13:30	116	26	88	5,6	14,23	-12,60	19,3	1017,52	-14,10	-25,30	13,63	-13,83	9,4	0,00	0,0
2006-01-20 14:00	90	26	88	3,1	14,33	-12,50	19,3	1017,52	-14,10	-16,68	13,73	-13,73	9,4	0,00	0,0
2006-01-20 14:30	132	26	88	6,0	14,33	-12,50	19,3	1017,52	-14,10	-26,08	13,73	-13,73	9,2	0,00	0,0
2006-01-20 15:00	122	26	88	8,1	14,33	-12,50	19,3	1017,52	-14,10	-30,44	13,73	-13,73	9,2	0,00	0,0
2006-01-20 15:30	125	26	88	5,0	14,33	-12,40	19,3	1017,52	-14,10	-24,13	13,73	-13,63	8,9	0,00	0,0
2006-01-20 16:00	95	26	88	5,2	14,23	-12,30	19,3	1016,51	-14,10	-24,01	13,63	-13,53	8,9	0,00	0,0
2006-01-20 16:30	110	26	88	3,1	14,23	-12,30	19,3	1016,51	-14,10	-16,46	13,63	-13,53	9,8	0,00	0,0
2006-01-20 17:00	143	26	88	5,8	14,23	-12,20	19,3	1016,51	-14,10	-24,79	13,63	-13,43	10,9	0,00	0,0
2006-01-20 17:30	127	26	88	6,2	14,23	-12,20	19,3	1016,51	-14,10	-25,69	13,63	-13,43	10,0	0,00	0,0
2006-01-20 18:00	96	26	88	5,8	14,23	-12,10	19,3	1015,51	-14,10	-24,66	13,63	-13,33	11,3	0,00	0,0
2006-01-20 18:30	125	26	88	6,4	14,23	-12,10	19,3	1015,51	-14,10	-26,47	13,63	-13,33	11,5	0,00	0,0

Datum	Vindrikt °	Fukt inne Rh%	Fukt ute Rh%	Vindhast m/s	Temp in °C	Temp ute °C	Nb. Mån mm	Tryck Mbar	Daggp °C	Kyleffekt °C	Vix inne °C	Vix ute °C	Vindby m/s	Korr lufttryck	Nederb./dygn mm
2006-01-20 19:00	135	26	88	6,4	14,23	-12,00	19,3	1015,51	-14,10	-26,33	13,63	-13,23	11,1	0,00	0,0
2006-01-20 19:30	130	26	88	7,5	14,23	-12,00	19,3	1015,51	-14,10	-28,11	13,63	-13,23	9,6	0,00	0,0
2006-01-20 20:00	94	26	88	5,2	14,23	-12,00	19,3	1015,51	-14,10	-23,63	13,63	-13,23	11,1	0,00	0,0
2006-01-20 20:30	132	26	88	3,9	14,23	-11,80	19,3	1015,51	-14,10	-19,24	13,63	-13,03	9,4	0,00	0,0
2006-01-20 21:00	137	26	88	7,7	14,33	-11,80	19,3	1016,51	-14,10	-28,65	13,73	-13,03	8,7	0,00	0,0
2006-01-20 21:30	86	26	88	3,9	14,33	-11,70	19,3	1016,51	-14,10	-19,12	13,73	-12,93	9,8	0,00	0,0
2006-01-20 22:00	126	26	88	4,9	14,23	-11,60	19,3	1016,51	-14,10	-22,23	13,63	-12,83	10,4	0,00	0,0
2006-01-20 22:30	122	26	88	3,7	14,23	-11,70	19,3	1016,51	-14,10	-19,12	13,63	-12,93	9,6	0,00	0,0
2006-01-20 23:00	129	26	88	6,0	14,23	-11,80	19,3	1016,51	-14,10	-25,17	13,63	-13,03	9,4	0,00	0,0
2006-01-20 23:30	116	26	88	6,0	14,23	-11,70	19,3	1016,51	-14,10	-25,04	13,63	-12,93	8,9	0,00	0,0
2006-01-21 00:00	120	26	88	7,5	14,33	-11,60	19,3	1016,51	-14,10	-27,57	13,73	-12,83	10,2	0,00	0,0
2006-01-21 00:30	126	26	88	5,4	14,43	-11,50	19,3	1017,52	-14,10	-23,89	13,83	-12,73	9,6	0,00	0,0
2006-01-21 01:00	133	26	88	5,0	14,43	-11,60	19,3	1017,52	-14,10	-23,13	13,83	-12,83	7,7	0,00	0,0
2006-01-21 01:30	121	26	88	5,6	14,53	-11,50	19,3	1017,52	-14,10	-23,89	13,93	-12,73	8,5	0,00	0,0
2006-01-21 02:00	127	26	88	5,4	14,53	-11,50	19,3	1017,52	-14,10	-23,89	13,93	-12,73	7,5	0,00	0,0
2006-01-21 02:30	141	26	88	5,2	14,53	-11,40	19,3	1017,52	-14,10	-22,87	13,93	-12,63	8,9	0,00	0,0
2006-01-21 03:00	134	26	88	4,9	14,53	-11,30	19,3	1018,52	-14,10	-21,86	13,93	-12,53	7,9	0,00	0,0
2006-01-21 03:30	109	26	88	4,3	14,53	-11,40	19,3	1018,52	-14,10	-20,42	13,93	-12,63	8,3	0,00	0,0
2006-01-21 04:00	116	26	88	5,2	14,63	-11,30	19,3	1018,52	-14,10	-22,75	14,03	-12,53	7,7	0,00	0,0
2006-01-21 04:30	121	26	88	2,2	14,63	-11,30	19,3	1018,52	-14,10	-11,30	14,03	-12,53	9,2	0,00	0,0
2006-01-21 05:00	129	26	88	4,3	14,73	-11,30	19,3	1019,52	-14,10	-20,30	14,13	-12,53	7,3	0,00	0,0
2006-01-21 05:30	125	26	88	5,0	14,73	-11,30	19,3	1019,52	-14,10	-22,75	14,13	-12,53	7,1	0,00	0,0
2006-01-21 06:00	138	26	88	6,2	14,73	-11,20	19,3	1019,52	-14,10	-24,39	14,13	-12,43	6,2	0,00	0,0
2006-01-21 06:30	126	26	88	4,7	14,73	-11,20	19,3	1020,52	-14,10	-21,74	14,13	-12,43	7,1	0,00	0,0
2006-01-21 07:00	125	26	88	4,5	14,63	-11,20	19,3	1020,52	-14,10	-21,74	14,03	-12,43	8,5	0,00	0,0
2006-01-21 07:30	123	26	88	6,2	14,63	-11,20	19,3	1020,52	-14,10	-24,39	14,03	-12,43	8,3	0,00	0,0
2006-01-21 08:00	117	26	88	3,9	14,63	-11,20	19,3	1021,52	-14,10	-18,54	14,03	-12,43	7,5	0,00	0,0
2006-01-21 08:30	100	26	88	5,0	14,63	-11,30	19,3	1021,52	-14,10	-22,75	14,03	-12,53	7,3	0,00	0,0
2006-01-21 09:00	120	26	88	5,6	14,63	-11,30	19,3	1022,52	-14,10	-23,63	14,03	-12,53	8,3	0,00	0,0
2006-01-21 09:30	131	26	88	5,2	14,53	-11,30	19,3	1022,52	-14,10	-22,75	13,93	-12,53	8,1	0,00	0,0
2006-01-21 10:00	141	26	88	6,0	14,53	-11,30	19,3	1022,52	-14,10	-24,52	13,93	-12,53	7,7	0,00	0,0
2006-01-21 10:30	133	26	88	5,4	14,43	-11,20	19,3	1023,52	-14,10	-23,51	13,83	-12,43	8,3	0,00	0,0
2006-01-21 11:00	158	26	88	5,2	14,43	-11,10	19,3	1023,52	-14,10	-22,50	13,83	-12,33	7,9	0,00	0,0
2006-01-21 11:30	149	26	88	6,4	14,43	-11,40	19,3	1023,52	-14,10	-25,54	13,83	-12,63	8,3	0,00	0,0
2006-01-21 12:00	137	26	88	4,3	14,43	-11,40	19,3	1024,52	-14,10	-20,42	13,83	-12,63	8,3	0,00	0,0
2006-01-21 12:30	145	26	88	5,4	14,43	-11,30	19,3	1024,52	-14,10	-23,63	13,83	-12,53	6,9	0,00	0,0
2006-01-21 13:00	149	26	88	4,5	14,43	-11,20	19,3	1024,52	-14,10	-21,74	13,83	-12,43	8,9	0,00	0,0
2006-01-21 13:30	140	26	88	3,9	14,33	-11,20	19,3	1024,52	-14,10	-18,54	13,73	-12,43	7,9	0,00	0,0
2006-01-21 14:00	135	26	88	4,5	14,33	-11,10	19,3	1024,52	-14,10	-21,61	13,73	-12,33	7,1	0,00	0,0
2006-01-21 14:30	149	26	88	4,7	14,23	-11,10	19,3	1024,52	-14,10	-21,61	13,63	-12,33	7,1	0,00	0,0
2006-01-21 15:00	158	26	88	4,7	14,23	-11,20	19,3	1024,52	-14,10	-21,74	13,63	-12,43	8,1	0,00	0,0
2006-01-21 15:30	125	26	88	4,5	14,33	-11,20	19,3	1025,52	-14,10	-21,74	13,73	-12,43	7,3	0,00	0,0
2006-01-21 16:00	134	26	88	3,3	14,43	-11,30	19,3	1025,52	-14,10	-17,01	13,83	-12,53	6,8	0,00	0,0
2006-01-21 16:30	130	26	88	4,5	14,53	-11,30	19,3	1025,52	-14,10	-21,86	13,93	-12,53	8,1	0,00	0,0
2006-01-21 17:00	141	26	88	5,2	14,53	-11,20	19,3	1025,52	-14,10	-22,62	13,93	-12,43	6,9	0,00	0,0
2006-01-21 17:30	138	26	88	4,7	14,43	-11,20	19,3	1025,52	-14,10	-21,74	13,83	-12,43	7,7	0,00	0,0
2006-01-21 18:00	140	26	88	3,7	14,43	-11,20	19,3	1026,52	-14,10	-18,54	13,83	-12,43	6,6	0,00	0,0
2006-01-21 18:30	144	26	88	3,5	14,53	-11,30	19,3	1026,52	-14,10	-17,01	13,93	-12,53	6,4	0,00	0,0
2006-01-21 19:00	140	26	88	3,3	14,53	-11,20	19,3	1026,52	-14,10	-16,90	13,93	-12,43	6,2	0,00	0,0
2006-01-21 19:30	124	26	88	3,5	14,53	-11,20	19,3	1026,52	-14,10	-16,90	13,93	-12,43	6,0	0,00	0,0

Datum	Vindrikt °	Fukt inne Rh%	Fukt ute Rh%	Vindhast m/s	Temp in °C	Temp ute °C	Nb. Mån mm	Tryck Mbar	Daggp °C	Kyleffekt °C	Vix inne °C	Vix ute °C	Vindby m/s	Korr lufttryck	Nederb./dygn mm
2006-01-21 20:00	156	26	88	4,1	14,83	-11,20	19,3	1026,52	-14,10	-20,18	14,23	-12,43	6,0	0,00	0,0
2006-01-21 20:30	139	26	88	3,3	14,83	-11,20	19,3	1027,52	-14,10	-16,90	14,23	-12,43	5,4	0,00	0,0
2006-01-21 21:00	127	26	88	3,0	14,93	-11,20	19,3	1027,52	-14,10	-15,26	14,33	-12,43	6,4	0,00	0,0
2006-01-21 21:30	139	26	88	3,7	14,93	-11,10	19,3	1027,52	-14,10	-18,42	14,33	-12,33	5,4	0,00	0,0
2006-01-21 22:00	101	26	88	2,0	14,93	-11,10	19,3	1027,52	-14,10	-11,10	14,33	-12,33	6,2	0,00	0,0
2006-01-21 22:30	151	26	88	3,3	14,93	-11,00	19,3	1027,52	-14,10	-16,67	14,33	-12,23	5,0	0,00	0,0
2006-01-21 23:00	105	26	88	2,8	14,93	-10,90	19,3	1027,52	-14,10	-14,93	14,33	-12,13	5,0	0,00	0,0
2006-01-21 23:30	137	26	88	2,0	14,93	-10,80	19,3	1027,52	-14,10	-10,80	14,33	-12,03	5,2	0,00	0,0
2006-01-22 00:00	127	26	88	2,4	15,03	-10,70	19,3	1027,52	-14,10	-13,09	14,43	-11,93	4,1	0,00	0,0
2006-01-22 00:30	117	26	88	2,4	15,13	-10,70	19,3	1027,52	-14,10	-13,09	14,53	-11,93	4,1	0,00	0,0
2006-01-22 01:00	113	26	88	2,4	15,23	-10,59	19,3	1028,52	-14,10	-12,98	14,63	-11,83	3,7	0,00	0,0
2006-01-22 01:30	127	26	88	2,8	15,23	-10,49	19,3	1028,52	-14,10	-14,49	14,63	-11,73	3,7	0,00	0,0
2006-01-22 02:00	136	26	88	2,0	15,33	-10,49	19,3	1028,52	-14,10	-10,49	14,73	-11,73	4,3	0,00	0,0
2006-01-22 02:30	130	26	88	2,0	15,43	-10,29	19,3	1028,52	-14,10	-10,29	14,83	-11,53	3,9	0,00	0,0
2006-01-22 03:00	123	26	88	2,4	15,43	-10,19	19,3	1028,52	-14,10	-12,56	14,83	-11,43	3,3	0,00	0,0
2006-01-22 03:30	120	26	88	1,4	15,53	-10,19	19,3	1028,52	-14,10	-10,19	14,93	-11,43	3,7	0,00	0,0
2006-01-22 04:00	141	26	95	1,8	15,53	-9,99	19,3	1028,52	-11,05	-9,99	14,93	-6,69	3,5	0,00	0,0
2006-01-22 04:30	137	26	96	1,2	15,53	-9,89	19,3	1029,52	-10,81	-9,89	14,93	-6,51	2,8	0,00	0,0
2006-01-22 05:00	104	26	95	0,0	15,63	-9,79	19,3	1028,52	-10,85	-9,79	15,03	-6,49	3,0	0,00	0,0
2006-01-22 05:30	107	26	95	0,0	15,63	-9,89	19,3	1028,52	-10,95	-9,89	15,03	-6,59	2,6	0,00	0,0
2006-01-22 06:00	96	26	95	0,0	15,53	-10,19	19,3	1029,52	-11,24	-10,19	14,93	-6,89	1,6	0,00	0,0
2006-01-22 06:30	106	26	95	0,0	15,53	-10,29	19,3	1029,52	-11,34	-10,29	14,93	-6,99	1,8	0,00	0,0
2006-01-22 07:00	93	26	95	0,0	15,53	-10,19	19,3	1029,52	-11,24	-10,19	14,93	-6,89	3,0	0,00	0,0
2006-01-22 07:30	111	26	95	0,0	15,53	-10,19	19,3	1029,52	-11,24	-10,19	14,93	-11,43	2,2	0,00	0,0
2006-01-22 08:00	106	26	95	0,0	15,63	-10,09	19,3	1029,52	-11,24	-10,09	15,03	-11,33	2,6	0,00	0,0
2006-01-22 08:30	108	26	95	0,0	15,63	-9,99	19,3	1029,52	-11,05	-9,99	15,03	-6,69	1,8	0,00	0,0
2006-01-22 09:00	105	26	94	0,0	15,63	-9,89	19,3	1029,52	-11,08	-9,89	15,03	-6,68	1,2	0,00	0,0
2006-01-22 09:30	103	26	93	0,0	15,63	-9,99	19,3	1029,52	-11,32	-9,99	15,03	-6,86	1,6	0,00	0,0
2006-01-22 10:00	107	26	92	0,0	15,63	-9,99	19,3	1029,52	-11,46	-9,99	15,03	-6,94	1,8	0,00	0,0
2006-01-22 10:30	108	26	92	0,0	15,63	-9,99	19,3	1029,52	-11,46	-9,99	15,03	-6,94	2,0	0,00	0,0
2006-01-22 11:00	115	26	90	0,0	15,63	-9,79	19,3	1029,52	-11,55	-9,79	15,03	-6,90	2,0	0,00	0,0
2006-01-22 11:30	147	26	89	2,0	15,63	-9,39	19,3	1029,52	-11,30	-9,39	15,03	-6,58	3,1	0,00	0,0
2006-01-22 12:00	127	26	87	0,0	15,63	-9,19	19,3	1029,52	-11,40	-9,19	15,03	-6,54	3,1	0,00	0,0
2006-01-22 12:30	149	26	87	1,2	15,63	-8,99	19,3	1029,52	-11,20	-8,99	15,03	-6,34	3,0	0,00	0,0
2006-01-22 13:00	116	26	87	0,0	15,63	-8,89	19,3	1028,52	-11,10	-8,89	15,03	-6,24	2,6	0,00	0,0
2006-01-22 13:30	121	26	86	1,6	15,73	-8,99	19,3	1028,52	-11,35	-8,99	15,13	-6,41	3,1	0,00	0,0
2006-01-22 14:00	120	26	86	0,0	15,73	-8,99	19,3	1028,52	-11,35	-8,99	15,13	-6,41	3,3	0,00	0,0
2006-01-22 14:30	120	26	86	0,0	15,73	-8,99	19,3	1028,52	-11,35	-8,99	15,13	-6,41	3,0	0,00	0,0
2006-01-22 15:00	108	26	85	0,0	15,73	-9,39	19,3	1027,52	-11,89	-9,39	15,13	-6,89	3,0	0,00	0,0
2006-01-22 15:30	101	26	87	0,0	15,73	-9,79	19,3	1027,52	-11,99	-9,79	15,13	-7,14	2,0	0,00	0,0
2006-01-22 16:00	91	26	88	0,0	15,73	-9,99	19,3	1027,52	-12,03	-9,99	15,13	-7,26	1,4	0,00	0,0
2006-01-22 16:30	82	26	89	0,0	15,73	-9,89	19,3	1027,52	-11,79	-9,89	15,13	-7,08	2,0	0,00	0,0
2006-01-22 17:00	93	26	89	0,0	15,73	-9,79	19,3	1027,52	-11,69	-9,79	15,13	-6,98	2,0	0,00	0,0
2006-01-22 17:30	84	26	88	0,0	15,63	-9,79	19,3	1027,52	-11,84	-9,79	15,03	-7,06	1,6	0,00	0,0
2006-01-22 18:00	99	26	88	0,0	15,53	-9,89	19,3	1026,52	-11,94	-9,89	14,93	-7,16	1,8	0,00	0,0
2006-01-22 18:30	91	27	88	0,0	15,43	-10,19	19,3	1026,52	-12,23	-10,19	14,87	-7,46	2,0	0,00	0,0
2006-01-22 19:00	105	27	91	0,0	15,43	-9,89	19,3	1026,52	-11,50	-9,89	14,87	-6,92	1,8	0,00	0,0
2006-01-22 19:30	95	27	91	0,0	15,43	-9,69	19,3	1026,52	-11,31	-9,69	14,87	-6,72	1,2	0,00	0,0
2006-01-22 20:00	93	27	90	0,0	15,43	-9,19	19,3	1026,52	-10,96	-9,19	14,87	-6,30	1,6	0,00	0,0
2006-01-22 20:30	126	27	91	1,4	15,43	-8,69	19,3	1026,52	-10,32	-8,69	14,87	-5,72	3,0	0,00	0,0



Datum	Vindrikt °	Fukt inne Rh%	Fukt ute Rh%	Vindhast m/s	Temp in °C	Temp ute °C	Nb. Män mm	Tryck Mbar	Daggp °C	Kyleffekt °C	Vix inne °C	Vix ute °C	Vindby m/s	Korr lufttryck	Nederb./dygn mm
2006-01-22 21:00	98	27	92	0,0	15,43	-8,59	19,3	1026,52	-10,08	-8,59	14,87	-5,54	1,2	0,00	0,0
2006-01-22 21:30	100	27	94	0,0	15,43	-8,59	19,3	1026,52	-9,80	-8,59	14,87	-5,37	0,0	0,00	0,0
2006-01-22 22:00	100	27	95	0,0	15,43	-8,29	19,3	1026,52	-9,36	-8,29	14,87	-4,99	0,0	0,00	0,0
2006-01-22 22:30	100	27	97	0,0	15,43	-8,09	19,3	1026,52	-8,89	-8,09	14,87	-4,62	0,0	0,00	0,0
2006-01-22 23:00	126	27	99	0,0	15,43	-7,79	19,3	1026,52	-8,32	-7,79	14,87	-4,15	0,0	0,00	0,0
2006-01-22 23:30	137	27	100	0,0	15,43	-7,69	19,3	1026,52	-8,09	-7,69	14,87	-3,96	0,0	0,00	0,0
2006-01-23 00:00	138	27	100	0,0	15,53	-7,69	19,3	1026,52	-8,09	-7,69	14,97	-3,96	0,0	0,00	0,0
2006-01-23 00:30	187	26	100	0,0	15,53	-7,59	19,3	1026,52	-7,99	-7,59	14,93	-3,86	0,0	0,00	0,0
2006-01-23 01:00	187	26	100	0,0	15,63	-7,69	19,3	1026,52	-8,09	-7,69	15,03	-3,96	0,0	0,00	0,0
2006-01-23 01:30	174	26	100	0,0	15,63	-7,79	19,3	1026,52	-8,19	-7,79	15,03	-4,06	0,0	0,00	0,0
2006-01-23 02:00	174	26	100	0,0	15,63	-7,99	19,3	1026,52	-8,39	-7,99	15,03	-4,26	0,0	0,00	0,0
2006-01-23 02:30	174	26	100	0,0	15,63	-8,19	19,3	1026,52	-8,58	-8,19	15,03	-4,46	0,0	0,00	0,0
2006-01-23 03:00	174	26	100	0,0	15,73	-8,19	19,3	1026,52	-8,58	-8,19	15,13	-4,46	0,0	0,00	0,0
2006-01-23 03:30	174	26	100	0,0	15,73	-7,79	19,3	1025,52	-8,19	-7,79	15,13	-4,06	0,0	0,00	0,0
2006-01-23 04:00	174	26	100	0,0	15,73	-7,69	19,3	1025,52	-8,09	-7,69	15,13	-3,96	0,0	0,00	0,0
2006-01-23 04:30	174	26	100	0,0	15,73	-7,39	19,3	1025,52	-7,79	-7,39	15,13	-3,66	0,0	0,00	0,0
2006-01-23 05:00	174	27	100	0,0	15,73	-7,19	19,3	1025,52	-7,59	-7,19	15,17	-3,46	0,0	0,00	0,0
2006-01-23 05:30	174	27	100	0,0	15,73	-6,89	19,3	1025,52	-7,29	-6,89	15,17	-3,16	0,0	0,00	0,0
2006-01-23 06:00	174	27	100	0,0	15,73	-6,69	19,3	1025,52	-7,09	-6,69	15,17	-2,96	0,0	0,00	0,0
2006-01-23 06:30	174	27	100	0,0	15,73	-6,59	19,3	1025,52	-6,99	-6,59	15,17	-2,86	0,0	0,00	0,0
2006-01-23 07:00	174	27	100	0,0	15,73	-6,79	19,3	1025,52	-7,19	-6,79	15,17	-3,06	0,0	0,00	0,0
2006-01-23 07:30	174	27	100	0,0	15,73	-6,59	19,3	1026,52	-6,99	-6,59	15,17	-2,86	0,0	0,00	0,0
2006-01-23 08:00	174	27	100	0,0	15,73	-6,59	19,3	1026,52	-6,99	-6,59	15,17	-2,86	0,0	0,00	0,0
2006-01-23 08:30	174	27	100	0,0	15,73	-6,39	19,3	1026,52	-6,79	-6,39	15,17	-2,66	0,0	0,00	0,0
2006-01-23 09:00	174	27	100	0,0	15,73	-6,29	19,3	1026,52	-6,69	-6,29	15,17	-2,56	0,0	0,00	0,0
2006-01-23 09:30	174	27	100	0,0	15,73	-5,99	19,3	1026,52	-6,39	-5,99	15,17	-2,26	0,0	0,00	0,0
2006-01-23 10:00	174	27	100	0,0	15,73	-5,79	19,3	1026,52	-6,19	-5,79	15,17	-2,06	0,0	0,00	0,0
2006-01-23 10:30	174	27	100	0,0	15,73	-5,79	19,3	1026,52	-6,19	-5,79	15,17	-2,06	0,0	0,00	0,0
2006-01-23 11:00	174	27	100	0,0	15,73	-5,79	19,3	1026,52	-6,19	-5,79	15,17	-2,06	0,0	0,00	0,0
2006-01-23 11:30	174	27	100	0,0	15,73	-5,49	19,3	1025,52	-5,89	-5,49	15,17	-1,76	0,0	0,00	0,0
2006-01-23 12:00	185	27	100	0,0	15,73	-5,39	19,3	1025,52	-5,79	-5,39	15,17	-1,66	1,4	0,00	0,0
2006-01-23 12:30	237	27	100	0,0	15,83	-5,29	19,3	1025,52	-5,69	-5,29	15,27	-1,56	0,0	0,00	0,0
2006-01-23 13:00	304	27	100	0,0	15,83	-5,49	19,3	1025,52	-5,89	-5,49	15,27	-1,76	0,0	0,00	0,0
2006-01-23 13:30	338	27	100	0,0	15,83	-5,19	19,3	1025,52	-5,59	-5,19	15,27	-1,46	2,4	0,00	0,0
2006-01-23 14:00	336	27	100	0,0	15,73	-4,89	19,3	1025,52	-5,29	-4,89	15,17	-1,16	0,0	0,00	0,0
2006-01-23 14:30	336	27	100	0,0	15,63	-4,99	19,3	1025,52	-5,39	-4,99	15,07	-1,26	0,0	0,00	0,0
2006-01-23 15:00	336	27	100	0,0	15,53	-4,99	19,3	1025,52	-5,39	-4,99	14,97	-1,26	0,0	0,00	0,0
2006-01-23 15:30	336	27	100	0,0	15,53	-4,99	19,3	1025,52	-5,39	-4,99	14,97	-1,26	0,0	0,00	0,0
2006-01-23 16:00	248	27	100	0,0	15,53	-4,99	19,3	1025,52	-5,39	-4,99	14,97	-1,26	0,0	0,00	0,0
2006-01-23 16:30	248	27	100	0,0	15,63	-4,79	19,3	1025,52	-5,19	-4,79	15,07	-1,06	0,0	0,00	0,0
2006-01-23 17:00	258	27	100	0,0	15,73	-4,59	19,3	1025,52	-4,99	-4,59	15,17	-0,86	0,0	0,00	0,0
2006-01-23 17:30	327	27	100	0,0	15,73	-5,09	19,3	1024,52	-5,49	-5,09	15,17	-1,36	0,0	0,00	0,0
2006-01-23 18:00	331	27	100	0,0	15,73	-5,29	19,3	1024,52	-5,69	-5,29	15,17	-1,56	0,0	0,00	0,0
2006-01-23 18:30	351	27	100	0,0	15,73	-5,29	19,3	1024,52	-5,69	-5,29	15,17	-1,56	0,0	0,00	0,0
2006-01-23 19:00	91	27	100	0,0	15,63	-4,99	19,3	1023,52	-5,39	-4,99	15,07	-1,26	0,0	0,00	0,0
2006-01-23 19:30	98	27	100	0,0	15,63	-4,59	19,3	1023,52	-4,99	-4,59	15,07	-0,86	0,0	0,00	0,0
2006-01-23 20:00	100	27	100	0,0	15,73	-4,19	19,3	1022,52	-4,59	-4,19	15,17	-0,46	0,0	0,00	0,0
2006-01-23 20:30	113	27	100	0,0	15,83	-3,89	19,3	1022,52	-4,30	-3,89	15,27	-0,16	0,0	0,00	0,0
2006-01-23 21:00	103	27	100	0,0	15,93	-3,49	19,3	1022,52	-3,90	-3,49	15,37	0,24	0,0	0,00	0,0
2006-01-23 21:30	103	27	100	0,0	15,93	-3,49	19,3	1021,52	-3,90	-3,49	15,37	0,24	0,0	0,00	0,0

Datum	Vindrikt °	Fukt inne Rh%	Fukt ute Rh%	Vindhast m/s	Temp in °C	Temp ute °C	Nb. Män mm	Tryck Mbar	Dagggp °C	Kyleffekt °C	Vix inne °C	Vix ute °C	Vindby m/s	Korr lufttryck	Nederb./dygn mm
2006-01-23 22:00	103	27	100	0,0	15,83	-3,29	19,3	1021,52	-3,70	-3,29	15,27	0,44	0,0	0,00	0,0
2006-01-23 22:30	103	27	100	0,0	15,63	-3,49	19,3	1021,52	-3,90	-3,49	15,07	0,24	0,0	0,00	0,0
2006-01-23 23:00	103	27	100	0,0	15,63	-2,99	19,3	1021,52	-3,40	-2,99	15,07	0,74	0,0	0,00	0,0
2006-01-23 23:30	103	27	100	0,0	15,63	-2,69	19,3	1020,52	-3,10	-2,69	15,07	1,04	0,0	0,00	0,0
2006-01-24 00:00	103	27	100	0,0	15,73	-2,59	19,3	1020,52	-3,00	-2,59	15,17	1,14	0,0	0,00	0,0
2006-01-24 00:30	103	27	100	0,0	15,93	-2,49	19,3	1020,52	-2,90	-2,49	15,37	1,24	0,0	0,00	0,0
2006-01-24 01:00	104	27	100	0,0	15,93	-2,29	19,3	1019,52	-2,70	-2,29	15,37	1,44	0,0	0,00	0,0
2006-01-24 01:30	104	27	100	0,0	15,93	-2,09	19,3	1019,52	-2,50	-2,09	15,37	1,64	0,0	0,00	0,0
2006-01-24 02:00	104	27	100	0,0	15,83	-1,99	19,3	1019,52	-2,40	-1,99	15,27	1,74	0,0	0,00	0,0
2006-01-24 02:30	148	27	100	0,0	15,83	-1,99	19,3	1019,52	-2,40	-1,99	15,27	1,74	0,0	0,00	0,0
2006-01-24 03:00	149	27	100	0,0	15,83	-2,49	19,3	1018,52	-2,90	-2,49	15,27	1,24	0,0	0,00	0,0
2006-01-24 03:30	143	27	100	0,0	15,93	-2,49	19,3	1018,52	-2,90	-2,49	15,37	1,24	0,0	0,00	0,0
2006-01-24 04:00	132	27	100	0,0	16,03	-2,39	19,3	1017,52	-2,80	-2,39	15,47	1,34	1,4	0,00	0,0
2006-01-24 04:30	135	27	100	0,0	16,13	-2,09	19,3	1017,52	-2,50	-2,09	15,57	1,64	1,4	0,00	0,0
2006-01-24 05:00	135	27	100	0,0	16,13	-1,99	19,3	1016,51	-2,40	-1,99	15,57	1,74	1,2	0,00	0,0
2006-01-24 05:30	179	27	100	0,0	16,13	-1,99	19,3	1016,51	-2,40	-1,99	15,57	1,74	2,0	0,00	0,0
2006-01-24 06:00	179	27	100	0,0	16,03	-2,09	19,3	1015,51	-2,50	-2,09	15,47	1,64	1,2	0,00	0,0
2006-01-24 06:30	179	27	100	0,0	15,93	-2,19	19,3	1015,51	-2,60	-2,19	15,37	1,54	1,2	0,00	0,0
2006-01-24 07:00	179	27	100	0,0	15,83	-2,09	19,3	1015,51	-2,50	-2,09	15,27	1,64	0,0	0,00	0,0
2006-01-24 07:30	179	27	100	0,0	15,83	-1,89	19,3	1014,51	-2,30	-1,89	15,27	1,84	1,2	0,00	0,0
2006-01-24 08:00	179	27	100	0,0	15,93	-1,69	19,3	1014,51	-2,10	-1,69	15,37	2,04	1,2	0,00	0,0
2006-01-24 08:30	179	27	100	0,0	15,93	-1,69	19,3	1014,51	-2,10	-1,69	15,37	2,04	0,0	0,00	0,0
2006-01-24 09:00	179	27	100	0,0	16,03	-1,69	19,3	1014,51	-2,10	-1,69	15,47	2,04	0,0	0,00	0,0
2006-01-24 09:30	179	27	100	0,0	16,03	-1,69	19,3	1013,51	-2,10	-1,69	15,47	2,04	0,0	0,00	0,0
2006-01-24 10:00	179	27	100	0,0	16,03	-1,89	19,3	1013,51	-2,30	-1,89	15,47	1,84	0,0	0,00	0,0
2006-01-24 10:30	179	27	100	0,0	16,03	-1,79	19,3	1012,51	-2,20	-1,79	15,47	1,94	0,0	0,00	0,0
2006-01-24 11:00	178	27	100	0,0	16,03	-1,59	19,3	1012,51	-2,00	-1,59	15,47	2,14	0,0	0,00	0,0
2006-01-24 11:30	178	27	100	0,0	16,03	-1,59	19,3	1011,51	-2,00	-1,59	15,47	2,14	0,0	0,00	0,0
2006-01-24 12:00	155	27	100	0,0	16,03	-1,19	19,3	1011,51	-1,60	-1,19	15,47	2,54	1,8	0,00	0,0
2006-01-24 12:30	179	27	100	0,0	15,93	-1,09	19,3	1011,51	-1,50	-1,09	15,37	2,64	2,8	0,00	0,0
2006-01-24 13:00	179	27	100	0,0	15,93	-0,79	19,3	1010,51	-1,20	-0,79	15,37	2,94	2,0	0,00	0,0
2006-01-24 13:30	179	27	100	0,0	15,93	-0,59	19,3	1010,51	-1,00	-0,59	15,37	3,14	2,2	0,00	0,0
2006-01-24 14:00	179	27	100	0,0	15,93	-0,49	19,3	1009,51	-0,90	-0,49	15,37	3,24	2,4	0,00	0,0
2006-01-24 14:30	157	27	100	0,0	15,83	-0,59	19,3	1008,51	-1,00	-0,59	15,27	3,14	3,1	0,00	0,0
2006-01-24 15:00	194	28	100	0,0	15,83	-0,39	19,3	1009,51	-0,80	-0,39	15,30	3,34	2,4	0,00	0,0
2006-01-24 15:30	260	28	100	0,0	15,93	-0,19	19,3	1009,51	-0,60	-0,19	15,40	3,54	2,0	0,00	0,0
2006-01-24 16:00	274	28	100	1,8	15,93	0,01	19,3	1009,51	-0,41	0,01	15,40	3,74	3,7	0,00	0,0
2006-01-24 16:30	292	28	100	2,0	15,93	0,21	19,3	1009,51	-0,21	0,21	15,40	3,94	5,4	0,00	0,0
2006-01-24 17:00	291	28	100	2,0	15,93	0,01	19,3	1009,51	-0,41	0,01	15,40	3,74	3,7	0,00	0,0
2006-01-24 17:30	292	28	100	1,2	15,93	-0,09	19,3	1010,51	-0,51	-0,09	15,40	3,64	4,1	0,00	0,0
2006-01-24 18:00	297	28	100	2,2	15,93	-0,19	19,3	1010,51	-0,60	-0,19	15,40	3,54	4,1	0,00	0,0
2006-01-24 18:30	301	28	100	2,0	15,83	-0,39	19,3	1010,51	-0,80	-0,39	15,30	3,34	3,3	0,00	0,0
2006-01-24 19:00	310	28	100	0,0	15,83	-0,79	19,3	1011,51	-1,20	-0,79	15,30	2,94	3,5	0,00	0,0
2006-01-24 19:30	302	28	100	3,0	15,83	-0,99	19,3	1011,51	-1,40	-4,11	15,30	2,74	4,3	0,00	0,0
2006-01-24 20:00	319	28	100	1,4	15,83	-1,39	19,3	1011,51	-1,80	-1,39	15,30	2,34	3,5	0,00	0,0
2006-01-24 20:30	268	28	100	1,2	15,83	-1,49	19,3	1011,51	-1,90	-1,49	15,30	2,24	3,1	0,00	0,0
2006-01-24 21:00	300	28	100	1,6	15,83	-1,79	19,3	1011,51	-2,20	-1,79	15,30	1,94	3,9	0,00	0,0
2006-01-24 21:30	321	28	99	2,2	15,83	-1,59	19,3	1012,51	-2,14	-1,59	15,30	2,06	5,2	0,00	0,0
2006-01-24 22:00	291	28	95	1,2	15,83	-2,19	19,3	1012,51	-3,31	-2,19	15,30	1,11	4,1	0,00	0,0
2006-01-24 22:30	287	28	98	1,6	15,83	-2,39	19,3	1013,51	-3,08	-2,39	15,30	1,17	3,0	0,00	0,0

Datum	Vindrikt °	Fukt inne Rh%	Fukt ute Rh%	Vindhast m/s	Temp in °C	Temp ute °C	Nb. Mån mm	Tryck Mbar	Daggp °C	Kyleffekt °C	Vix inne °C	Vix ute °C	Vindby m/s	Korr lufttryck	Nederb./dygn mm
2006-01-24 23:00	302	28	97	1,2	15,73	-2,39	19,3	1013,51	-3,22	-2,39	15,20	1,08	3,3	0,00	0,0
2006-01-24 23:30	336	28	96	2,2	15,63	-2,39	19,3	1013,51	-3,36	-2,39	15,10	1,00	4,5	0,00	0,0
2006-01-25 00:00	336	28	96	1,2	15,63	-2,79	19,3	1014,51	-3,76	-2,79	15,10	0,60	4,1	0,00	0,0
2006-01-25 00:30	299	28	99	1,8	15,63	-2,99	19,3	1014,51	-3,54	-2,99	15,10	0,65	3,0	0,00	0,0
2006-01-25 01:00	296	28	100	0,0	15,73	-3,19	19,3	1014,51	-3,60	-3,19	15,20	0,54	2,8	0,00	0,0
2006-01-25 01:30	308	28	100	2,0	15,83	-3,69	19,3	1014,51	-4,10	-3,69	15,30	0,04	2,4	0,00	0,0
2006-01-25 02:00	328	28	99	2,0	15,93	-3,69	19,3	1015,51	-4,23	-3,69	15,40	-0,05	3,1	0,00	0,0
2006-01-25 02:30	298	28	98	1,2	15,93	-3,89	19,3	1015,51	-4,57	-3,89	15,40	-0,33	2,6	0,00	0,0
2006-01-25 03:00	305	28	96	0,0	16,03	-3,49	19,3	1016,51	-4,46	-3,49	15,50	-0,10	2,2	0,00	0,0
2006-01-25 03:30	351	28	97	1,4	16,03	-3,29	19,3	1016,51	-4,12	-3,29	15,50	0,18	3,0	0,00	0,0
2006-01-25 04:00	303	28	94	0,0	16,03	-3,19	19,3	1017,52	-4,45	-3,19	15,50	0,03	3,7	0,00	0,0
2006-01-25 04:30	310	28	95	1,2	15,93	-3,59	19,3	1017,52	-4,70	-3,59	15,40	-0,29	2,6	0,00	0,0
2006-01-25 05:00	303	28	95	0,0	15,93	-4,09	19,3	1017,52	-5,20	-4,09	15,40	-0,79	1,4	0,00	0,0
2006-01-25 05:30	328	28	98	0,0	16,03	-4,59	19,3	1017,52	-5,27	-4,59	15,50	-1,03	0,0	0,00	0,0
2006-01-25 06:00	332	28	100	0,0	16,03	-3,89	19,3	1018,52	-4,30	-3,89	15,50	-0,16	1,8	0,00	0,0
2006-01-25 06:30	310	28	98	0,0	16,13	-4,29	19,3	1018,52	-4,97	-4,29	15,60	-0,73	1,2	0,00	0,0
2006-01-25 07:00	326	28	100	0,0	16,13	-4,69	19,3	1019,52	-5,09	-4,69	15,60	-0,96	1,2	0,00	0,0
2006-01-25 07:30	327	28	99	0,0	16,13	-3,99	19,3	1019,52	-4,53	-3,99	15,60	-0,35	2,2	0,00	0,0
2006-01-25 08:00	313	28	98	0,0	16,23	-4,39	19,3	1020,52	-5,07	-4,39	15,70	-0,83	1,2	0,00	0,0
2006-01-25 08:30	311	28	98	0,0	16,13	-4,39	19,3	1020,52	-5,07	-4,39	15,60	-0,83	1,6	0,00	0,0
2006-01-25 09:00	328	28	96	0,0	16,13	-4,39	19,3	1021,52	-5,35	-4,39	15,60	-1,00	1,6	0,00	0,0
2006-01-25 09:30	328	28	95	0,0	16,13	-5,49	19,3	1021,52	-6,58	-5,49	15,60	-2,19	0,0	0,00	0,0
2006-01-25 10:00	356	28	100	0,0	16,13	-5,29	19,3	1021,52	-5,69	-5,29	15,60	-1,56	1,2	0,00	0,0
2006-01-25 10:30	340	28	99	0,0	16,13	-4,29	19,3	1022,52	-4,83	-4,29	15,60	-0,65	1,8	0,00	0,0
2006-01-25 11:00	340	28	96	1,4	16,13	-4,09	19,3	1022,52	-5,05	-4,09	15,60	-0,70	1,6	0,00	0,0
2006-01-25 11:30	307	28	96	0,0	16,13	-3,99	19,3	1022,52	-4,95	-3,99	15,60	-0,60	2,0	0,00	0,0
2006-01-25 12:00	1	28	94	2,0	16,03	-2,89	19,3	1022,52	-4,15	-2,89	15,50	0,33	2,8	0,00	0,0
2006-01-25 12:30	323	28	88	0,0	16,03	-2,09	19,3	1023,52	-4,27	-2,09	15,50	0,65	4,5	0,00	0,0
2006-01-25 13:00	316	28	88	2,0	15,93	-2,09	19,3	1023,52	-4,27	-2,09	15,40	0,65	3,9	0,00	0,0
2006-01-25 13:30	329	28	87	1,2	15,93	-1,89	19,3	1023,52	-4,23	-1,89	15,40	0,77	3,7	0,00	0,0
2006-01-25 14:00	351	28	86	1,2	15,93	-1,89	19,3	1023,52	-4,39	-1,89	15,40	0,69	4,1	0,00	0,0
2006-01-25 14:30	304	28	86	0,0	15,83	-2,09	19,3	1023,52	-4,58	-2,09	15,30	0,49	4,1	0,00	0,0
2006-01-25 15:00	317	28	88	0,0	15,73	-2,29	19,3	1023,52	-4,47	-2,29	15,20	0,45	3,3	0,00	0,0
2006-01-25 15:30	311	28	88	3,0	15,73	-2,49	19,3	1024,52	-4,66	-5,75	15,20	0,25	4,3	0,00	0,0
2006-01-25 16:00	343	28	88	1,2	15,63	-2,79	19,3	1024,52	-4,96	-2,79	15,10	-0,05	4,3	0,00	0,0
2006-01-25 16:30	337	28	89	0,0	15,53	-3,19	19,3	1024,52	-5,20	-3,19	15,00	-0,38	4,7	0,00	0,0
2006-01-25 17:00	290	28	91	0,0	15,43	-3,39	19,3	1024,52	-5,09	-3,39	14,90	-0,42	2,4	0,00	0,0
2006-01-25 17:30	305	28	92	1,2	15,43	-3,59	19,3	1024,52	-5,14	-3,59	14,90	-0,54	3,0	0,00	0,0
2006-01-25 18:00	298	28	95	0,0	15,33	-4,29	19,3	1024,52	-5,39	-4,29	14,80	-0,99	2,0	0,00	0,0
2006-01-25 18:30	320	28	95	0,0	15,33	-4,29	19,3	1025,52	-5,39	-4,29	14,80	-0,99	1,6	0,00	0,0
2006-01-25 19:00	299	28	99	0,0	15,33	-4,69	19,3	1025,52	-5,23	-4,69	14,80	-1,05	2,6	0,00	0,0
2006-01-25 19:30	323	28	99	0,0	15,23	-4,69	19,3	1025,52	-5,23	-4,69	14,70	-1,05	2,0	0,00	0,0
2006-01-25 20:00	316	28	100	0,0	15,23	-4,49	19,3	1025,52	-4,89	-4,49	14,70	-0,76	2,4	0,00	0,0
2006-01-25 20:30	346	28	98	0,0	15,23	-4,79	19,3	1025,52	-5,47	-4,79	14,70	-1,23	1,2	0,00	0,0
2006-01-25 21:00	317	28	99	0,0	15,23	-4,89	19,3	1025,52	-5,43	-4,89	14,70	-1,25	0,0	0,00	0,0
2006-01-25 21:30	315	28	99	0,0	15,33	-5,29	19,3	1025,52	-5,83	-5,29	14,80	-1,65	0,0	0,00	0,0
2006-01-25 22:00	306	28	100	0,0	15,43	-5,09	19,3	1025,52	-5,49	-5,09	14,90	-1,36	1,2	0,00	0,0
2006-01-25 22:30	301	28	99	0,0	15,63	-5,09	19,3	1025,52	-5,63	-5,09	15,10	-1,45	0,0	0,00	0,0
2006-01-25 23:00	308	28	100	0,0	15,73	-4,89	19,3	1025,52	-5,29	-4,89	15,20	-1,16	1,6	0,00	0,0
2006-01-25 23:30	339	28	100	0,0	15,83	-4,99	19,3	1025,52	-5,39	-4,99	15,30	-1,26	1,6	0,00	0,0

Datum	Vindrikt °	Fukt inne Rh%	Fukt ute Rh%	Vindhast m/s	Temp in °C	Temp ute °C	Nb. Män mm	Tryck Mbar	Daggp °C	Kyleffekt °C	Vix inne °C	Vix ute °C	Vindby m/s	Korr lufttryck	Nederb./dygn mm
2006-01-26 00:00	339	28	100	0,0	15,93	-4,99	19,3	1025,52	-5,39	-4,99	15,40	-1,26	0,0	0,00	0,0
2006-01-26 00:30	284	28	100	1,6	15,93	-5,29	19,3	1024,52	-5,69	-5,29	15,40	-1,56	1,8	0,00	0,0
2006-01-26 01:00	305	28	100	0,0	16,03	-4,59	19,3	1024,52	-4,99	-4,59	15,50	-0,86	2,6	0,00	0,0
2006-01-26 01:30	304	28	100	0,0	16,03	-4,99	19,3	1024,52	-5,39	-4,99	15,50	-1,26	1,4	0,00	0,0
2006-01-26 02:00	305	28	100	0,0	16,03	-4,09	19,3	1024,52	-4,50	-4,09	15,50	-0,36	2,2	0,00	0,0
2006-01-26 02:30	303	28	100	0,0	16,03	-3,89	19,3	1024,52	-4,30	-3,89	15,50	-0,16	2,0	0,00	0,0
2006-01-26 03:00	312	28	100	1,2	16,03	-3,69	19,3	1024,52	-4,10	-3,69	15,50	0,04	3,0	0,00	0,0
2006-01-26 03:30	288	28	100	3,1	16,03	-3,09	19,3	1024,52	-3,50	-6,41	15,50	0,64	3,3	0,00	0,0
2006-01-26 04:00	311	28	100	2,0	15,93	-2,39	19,3	1024,52	-2,80	-2,39	15,40	1,34	3,9	0,00	0,0
2006-01-26 04:30	287	28	100	2,0	15,93	-1,99	19,3	1024,52	-2,40	-1,99	15,40	1,74	4,5	0,00	0,0
2006-01-26 05:00	295	28	100	1,4	15,93	-1,79	19,3	1024,52	-2,20	-1,79	15,40	1,94	4,1	0,00	0,0
2006-01-26 05:30	313	28	100	3,0	15,93	-1,49	19,3	1023,52	-1,90	-4,66	15,40	2,24	4,1	0,00	0,0
2006-01-26 06:00	307	28	100	4,7	15,93	-1,19	19,3	1023,52	-1,60	-9,34	15,40	2,54	5,0	0,00	0,0
2006-01-26 06:30	288	28	100	3,0	15,93	-1,09	19,3	1023,52	-1,50	-4,22	15,40	2,64	6,0	0,00	0,0
2006-01-26 07:00	290	28	100	3,0	15,93	-0,89	19,3	1023,52	-1,30	-4,00	15,40	2,84	5,0	0,00	0,0
2006-01-26 07:30	285	28	100	4,7	15,93	-0,69	19,3	1023,52	-1,10	-8,72	15,40	3,04	6,4	0,00	0,0
2006-01-26 08:00	290	28	100	3,7	15,83	-0,39	19,3	1023,52	-0,80	-5,94	15,30	3,34	7,3	0,00	0,0
2006-01-26 08:30	295	28	100	3,3	15,73	-0,49	19,3	1023,52	-0,90	-4,81	15,20	3,24	6,0	0,00	0,0
2006-01-26 09:00	302	28	100	2,6	15,73	-0,69	19,3	1023,52	-1,10	-2,53	15,20	3,04	6,4	0,00	0,0
2006-01-26 09:30	288	28	100	4,3	15,73	-0,79	19,3	1023,52	-1,20	-7,66	15,20	2,94	4,9	0,00	0,0
2006-01-26 10:00	296	28	100	3,1	15,73	-0,59	19,3	1023,52	-1,00	-3,67	15,20	3,14	5,4	0,00	0,0
2006-01-26 10:30	297	28	99	4,5	15,63	0,01	19,3	1023,52	-0,55	-7,86	15,10	3,66	6,6	0,00	0,0
2006-01-26 11:00	279	28	96	2,6	15,63	0,11	19,3	1023,52	-0,88	-1,69	15,10	3,50	7,5	0,00	0,0
2006-01-26 11:30	300	28	96	3,7	15,63	0,11	19,3	1022,52	-0,88	-5,35	15,10	3,50	7,1	0,00	0,0
2006-01-26 12:00	309	28	95	4,7	15,53	0,31	19,3	1022,52	-0,83	-7,48	15,00	3,62	6,4	0,00	0,0
2006-01-26 12:30	293	28	96	3,3	15,53	0,31	19,3	1022,52	-0,68	-3,90	15,00	3,70	6,9	0,00	0,0
2006-01-26 13:00	300	28	95	5,4	15,43	0,31	19,3	1022,52	-0,83	-8,79	14,90	3,62	7,9	0,00	0,0
2006-01-26 13:30	284	28	95	1,8	15,33	0,41	19,3	1022,52	-0,73	0,41	14,80	3,72	7,5	0,00	0,0
2006-01-26 14:00	281	28	95	4,3	15,23	0,51	19,3	1022,52	-0,63	-6,09	14,70	3,82	6,9	0,00	0,0
2006-01-26 14:30	293	29	95	5,2	15,23	0,51	19,3	1022,52	-0,63	-7,89	14,74	3,82	6,4	0,00	0,0
2006-01-26 15:00	296	29	95	2,2	15,33	0,41	19,3	1021,52	-0,73	0,41	14,84	3,72	5,8	0,00	0,0
2006-01-26 15:30	279	29	94	2,4	15,43	0,31	19,3	1021,52	-0,98	-1,48	14,94	3,53	5,0	0,00	0,0
2006-01-26 16:00	296	28	93	3,7	15,53	0,41	19,3	1021,52	-1,03	-5,00	15,00	3,55	6,4	0,00	0,0
2006-01-26 16:30	296	28	92	4,7	15,53	0,41	19,3	1021,52	-1,19	-7,36	15,00	3,47	6,8	0,00	0,0
2006-01-26 17:00	268	28	92	1,2	15,63	0,51	19,3	1021,52	-1,09	0,51	15,10	3,57	5,2	0,00	0,0
2006-01-26 17:30	300	28	91	2,4	15,63	0,51	19,3	1021,52	-1,24	-1,26	15,10	3,49	4,1	0,00	0,0
2006-01-26 18:00	312	28	88	0,0	15,73	0,72	19,3	1021,52	-1,52	0,72	15,20	3,45	5,8	0,00	0,0
2006-01-26 18:30	281	28	91	3,5	15,63	0,72	19,3	1021,52	-1,04	-3,45	15,10	3,69	6,9	0,00	0,0
2006-01-26 19:00	295	28	94	4,1	15,53	0,61	19,3	1021,52	-0,68	-5,97	15,00	3,83	7,1	0,00	0,0
2006-01-26 19:30	290	29	97	3,0	15,53	0,41	19,3	1020,52	-0,44	-2,58	15,04	3,89	5,4	0,00	0,0
2006-01-26 20:00	288	29	97	4,5	15,43	0,51	19,3	1020,52	-0,34	-7,24	14,94	3,99	6,4	0,00	0,0
2006-01-26 20:30	286	29	96	6,9	15,43	0,51	19,3	1020,52	-0,49	-10,54	14,94	3,90	8,1	0,00	0,0
2006-01-26 21:00	267	29	97	4,7	15,43	0,41	19,3	1020,52	-0,44	-7,36	14,94	3,89	7,7	0,00	0,0
2006-01-26 21:30	309	29	98	2,2	15,53	0,41	19,3	1020,52	-0,29	0,41	15,04	3,97	6,8	0,00	0,0
2006-01-26 22:00	298	29	100	3,1	15,53	0,31	19,3	1020,52	-0,11	-2,69	15,04	4,04	6,9	0,00	0,0
2006-01-26 22:30	291	29	99	0,0	15,63	0,31	19,3	1020,52	-0,25	0,31	15,14	3,96	5,8	0,00	0,0
2006-01-26 23:00	321	29	98	2,0	15,63	0,41	19,3	1020,52	-0,29	0,41	15,14	3,97	6,9	0,00	0,0
2006-01-26 23:30	279	29	99	3,0	15,63	0,41	19,3	1020,52	-0,15	-2,58	15,14	4,06	4,9	0,00	0,0
2006-01-27 00:00	306	29	99	2,0	15,63	0,51	19,3	1019,52	-0,05	0,51	15,14	4,16	4,5	0,00	0,0
2006-01-27 00:30	299	29	100	3,5	15,63	0,61	19,3	1019,52	0,19	-3,57	15,14	4,34	5,0	0,00	0,0

Datum	Vindrikt °	Fukt inne Rh%	Fukt ute Rh%	Vindhast m/s	Temp in °C	Temp ute °C	Nb. Mån mm	Tryck Mbar	Dagggp °C	Kyleffekt °C	Vix inne °C	Vix ute °C	Vindby m/s	Korr lufttryck	Nederb./dygn mm
2006-01-27 01:00	289	29	100	3,9	15,63	0,61	19,3	1019,52	0,19	-4,77	15,14	4,34	5,2	0,00	0,0
2006-01-27 01:30	248	29	100	0,0	15,63	0,82	19,3	1019,52	0,39	0,82	15,14	4,54	4,9	0,00	0,0
2006-01-27 02:00	292	29	100	1,4	15,73	1,02	19,3	1019,52	0,59	1,02	15,24	4,75	5,4	0,00	0,0
2006-01-27 02:30	258	29	100	0,0	15,83	1,12	19,3	1019,52	0,69	1,12	15,34	4,85	4,1	0,00	0,0
2006-01-27 03:00	333	29	100	2,0	15,93	0,92	19,3	1019,52	0,49	0,92	15,44	4,64	3,5	0,00	0,0
2006-01-27 03:30	321	29	100	0,0	15,93	1,52	19,3	1019,52	1,09	1,52	15,44	5,25	3,7	0,00	0,0
2006-01-27 04:00	279	29	99	1,4	15,93	1,52	19,3	1020,52	0,95	1,52	15,44	5,16	4,1	0,00	0,0
2006-01-27 04:30	291	29	96	2,2	15,93	1,62	19,3	1020,52	0,61	1,62	15,44	5,00	3,3	0,00	0,0
2006-01-27 05:00	315	29	96	0,0	15,93	1,82	19,3	1020,52	0,81	1,82	15,44	5,20	5,2	0,00	0,0
2006-01-27 05:30	293	29	96	1,6	15,93	2,02	19,3	1020,52	1,00	2,02	15,44	5,40	3,7	0,00	0,0
2006-01-27 06:00	296	29	96	0,0	15,93	2,12	19,3	1020,52	1,10	2,12	15,44	5,50	3,7	0,00	0,0
2006-01-27 06:30	296	29	98	1,4	15,93	1,82	19,3	1020,52	1,10	1,82	15,44	5,37	3,3	0,00	0,0
2006-01-27 07:00	325	29	99	3,5	16,03	1,82	20,3	1020,52	1,25	-2,21	15,54	5,46	4,9	1,02	1,0
2006-01-27 07:30	299	29	99	1,6	16,03	1,82	20,3	1020,52	1,25	1,82	15,54	5,46	3,3	0,00	1,0
2006-01-27 08:00	300	29	99	2,4	16,03	1,72	20,3	1020,52	1,15	0,00	15,54	5,36	4,7	0,00	1,0
2006-01-27 08:30	313	29	99	6,8	16,03	1,92	20,3	1020,52	1,35	-8,66	15,54	5,56	6,8	0,00	1,0
2006-01-27 09:00	306	29	98	3,3	16,03	2,12	20,8	1020,52	1,40	-1,87	15,54	5,67	5,2	0,51	1,5
2006-01-27 09:30	313	29	99	3,1	16,03	2,02	20,8	1020,52	1,45	-0,83	15,54	5,66	4,5	0,51	1,5
2006-01-27 10:00	299	29	99	1,4	16,03	2,22	21,8	1021,52	1,65	2,22	15,54	5,86	5,6	1,02	2,5
2006-01-27 10:30	297	29	99	1,4	16,03	2,32	21,8	1021,52	1,74	2,32	15,54	5,96	3,7	1,02	2,5
2006-01-27 11:00	316	29	99	2,4	16,13	2,32	21,8	1021,52	1,74	0,64	15,64	5,96	3,9	0,00	2,5
2006-01-27 11:30	308	29	99	2,0	16,13	2,52	22,3	1021,52	1,94	2,52	15,64	6,16	3,5	0,51	3,0
2006-01-27 12:00	296	29	98	2,4	16,13	2,62	22,3	1021,52	1,90	0,95	15,64	6,17	3,7	0,51	3,0
2006-01-27 12:30	319	29	97	5,0	16,13	2,72	22,3	1021,52	1,85	-5,12	15,64	6,19	5,0	0,00	3,0
2006-01-27 13:00	293	29	97	2,6	16,13	2,62	22,3	1021,52	1,75	0,95	15,64	6,09	4,5	0,00	3,0
2006-01-27 13:30	302	29	97	3,3	16,13	2,52	23,9	1021,52	1,65	-1,42	15,64	5,99	3,9	1,52	4,6
2006-01-27 14:00	299	29	97	2,4	16,03	2,62	23,9	1021,52	1,75	0,95	15,54	6,09	4,1	1,52	4,6
2006-01-27 14:30	307	29	97	1,8	15,93	2,52	23,9	1021,52	1,65	2,52	15,44	5,99	5,2	0,00	4,6
2006-01-27 15:00	293	29	97	2,6	15,83	2,32	23,9	1021,52	1,45	0,64	15,34	5,79	4,5	0,00	4,6
2006-01-27 15:30	303	29	99	1,8	15,83	1,92	23,9	1021,52	1,35	1,92	15,34	5,56	4,3	0,00	4,6
2006-01-27 16:00	318	29	100	2,8	15,73	1,82	23,9	1021,52	1,39	-1,05	15,24	5,55	3,9	0,00	4,6
2006-01-27 16:30	292	29	100	1,8	15,73	1,72	23,9	1021,52	1,29	1,72	15,24	5,45	3,5	0,00	4,6
2006-01-27 17:00	319	29	100	2,6	15,63	1,62	23,9	1021,52	1,19	-0,10	15,14	5,35	3,5	0,00	4,6
2006-01-27 17:30	336	29	100	0,0	15,63	1,52	23,9	1021,52	1,09	1,52	15,14	5,25	3,5	0,00	4,6
2006-01-27 18:00	298	29	100	2,8	15,73	1,52	23,9	1021,52	1,09	-1,38	15,24	5,25	3,0	0,00	4,6
2006-01-27 18:30	295	29	100	0,0	15,73	1,52	23,9	1021,52	1,09	1,52	15,24	5,25	3,1	0,00	4,6
2006-01-27 19:00	309	29	100	0,0	15,83	1,22	23,9	1021,52	0,79	1,22	15,34	4,95	3,1	0,00	4,6
2006-01-27 19:30	279	29	100	2,0	15,93	1,12	23,9	1021,52	0,69	1,12	15,44	4,85	2,6	0,00	4,6
2006-01-27 20:00	294	29	100	1,6	16,03	1,32	23,9	1021,52	0,89	1,32	15,54	5,05	3,9	0,00	4,6
2006-01-27 20:30	293	29	100	2,2	16,03	1,22	23,9	1021,52	0,79	1,22	15,54	4,95	3,5	0,00	4,6
2006-01-27 21:00	315	29	100	2,0	16,03	1,12	24,9	1021,52	0,69	1,12	15,54	4,85	5,4	1,02	5,6
2006-01-27 21:30	274	29	100	2,2	15,93	0,92	24,9	1021,52	0,49	0,92	15,44	4,64	3,3	1,02	5,6
2006-01-27 22:00	280	29	100	2,6	15,93	1,12	24,9	1021,52	0,69	-0,63	15,44	4,85	4,3	0,00	5,6
2006-01-27 22:30	313	29	100	2,2	15,83	1,12	24,9	1020,52	0,69	1,12	15,34	4,85	3,7	0,00	5,6
2006-01-27 23:00	308	29	100	0,0	15,73	1,12	24,9	1020,52	0,69	1,12	15,24	4,85	4,3	0,00	5,6
2006-01-27 23:30	318	29	100	0,0	15,83	1,02	24,9	1020,52	0,59	1,02	15,34	4,75	3,1	0,00	5,6
2006-01-28 00:00	266	29	100	0,0	15,93	0,82	24,9	1020,52	0,39	0,82	15,44	4,54	1,8	0,00	0,0
2006-01-28 00:30	252	29	100	0,0	16,03	0,82	24,9	1020,52	0,39	0,82	15,54	4,54	1,8	0,00	0,0
2006-01-28 01:00	291	29	100	1,6	16,23	1,02	24,9	1019,52	0,59	1,02	15,74	4,75	2,6	0,00	0,0
2006-01-28 01:30	314	29	100	2,2	16,23	1,12	24,9	1019,52	0,69	1,12	15,74	4,85	4,3	0,00	0,0

Datum	Vindrikt °	Fukt inne Rh%	Fukt ute Rh%	Vindhast m/s	Temp in °C	Temp ute °C	Nb. Mån mm	Tryck Mbar	Dagggp °C	Kyleffekt °C	Vix inne °C	Vix ute °C	Vindby m/s	Korr lufttryck	Nederb./dygn mm
2006-01-28 02:00	291	29	100	1,2	16,23	1,22	24,9	1019,52	0,79	1,22	15,74	4,95	4,1	0,00	0,0
2006-01-28 02:30	294	29	100	0,0	16,23	1,12	24,9	1019,52	0,69	1,12	15,74	4,85	2,8	0,00	0,0
2006-01-28 03:00	309	29	100	1,8	16,13	1,02	24,9	1019,52	0,59	1,02	15,64	4,75	2,6	0,00	0,0
2006-01-28 03:30	298	29	100	1,4	16,13	0,92	24,9	1019,52	0,49	0,92	15,64	4,64	3,7	0,00	0,0
2006-01-28 04:00	283	29	100	0,0	16,13	0,92	24,9	1019,52	0,49	0,92	15,64	4,64	3,1	0,00	0,0
2006-01-28 04:30	255	29	100	0,0	16,13	0,92	24,9	1018,52	0,49	0,92	15,64	4,64	2,8	0,00	0,0
2006-01-28 05:00	262	29	100	0,0	16,23	0,92	24,9	1018,52	0,49	0,92	15,74	4,64	3,3	0,00	0,0
2006-01-28 05:30	285	30	100	2,4	16,23	1,02	24,9	1017,52	0,59	-0,74	15,78	4,75	4,7	0,00	0,0
2006-01-28 06:00	308	30	100	2,4	16,33	0,92	24,9	1017,52	0,49	-0,84	15,88	4,64	3,3	0,00	0,0
2006-01-28 06:30	276	30	100	0,0	16,33	1,02	24,9	1017,52	0,59	1,02	15,88	4,75	4,5	0,00	0,0
2006-01-28 07:00	293	29	100	2,4	16,33	1,02	24,9	1017,52	0,59	-0,74	15,84	4,75	3,9	0,00	0,0
2006-01-28 07:30	258	29	100	1,6	16,33	1,02	24,9	1017,52	0,59	1,02	15,84	4,75	4,1	0,00	0,0
2006-01-28 08:00	168	29	100	0,0	16,33	1,02	24,9	1016,51	0,59	1,02	15,84	4,75	3,5	0,00	0,0
2006-01-28 08:30	305	29	100	2,2	16,33	1,12	24,9	1016,51	0,69	1,12	15,84	4,85	3,9	0,00	0,0
2006-01-28 09:00	292	29	99	2,6	16,23	1,52	24,9	1016,51	0,95	-0,21	15,74	5,16	4,9	0,00	0,0
2006-01-28 09:30	266	29	97	3,3	16,13	1,72	24,9	1015,51	0,85	-2,32	15,64	5,19	6,6	0,00	0,0
2006-01-28 10:00	310	29	97	7,9	16,13	1,82	24,9	1015,51	0,95	-9,92	15,64	5,29	7,9	0,00	0,0
2006-01-28 10:30	285	30	98	3,5	16,03	1,82	24,9	1015,51	1,10	-2,21	15,58	5,37	9,0	0,00	0,0
2006-01-28 11:00	293	30	100	3,0	16,03	1,82	24,9	1015,51	1,39	-1,05	15,58	5,55	7,3	0,00	0,0
2006-01-28 11:30	272	30	100	2,8	16,03	1,82	24,9	1015,51	1,39	-1,05	15,58	5,55	7,5	0,00	0,0
2006-01-28 12:00	303	30	100	2,2	16,03	1,72	24,9	1015,51	1,29	1,72	15,58	5,45	4,7	0,00	0,0
2006-01-28 12:30	250	30	100	0,0	16,03	1,92	24,9	1015,51	1,49	1,92	15,58	5,65	4,7	0,00	0,0
2006-01-28 13:00	296	30	100	0,0	16,13	2,02	24,9	1015,51	1,59	2,02	15,68	5,75	3,1	0,00	0,0
2006-01-28 13:30	279	30	100	1,6	16,13	2,02	24,9	1015,51	1,59	2,02	15,68	5,75	4,5	0,00	0,0
2006-01-28 14:00	259	30	100	1,4	16,13	2,02	24,9	1015,51	1,59	2,02	15,68	5,75	4,3	0,00	0,0
2006-01-28 14:30	286	30	100	0,0	16,13	2,02	24,9	1015,51	1,59	2,02	15,68	5,75	4,5	0,00	0,0
2006-01-28 15:00	316	30	100	3,7	16,13	2,02	24,9	1015,51	1,59	-3,14	15,68	5,75	6,0	0,00	0,0
2006-01-28 15:30	264	30	83	1,8	16,13	1,82	24,9	1016,51	-1,27	1,82	15,68	4,17	6,4	0,00	0,0
2006-01-28 16:00	273	30	82	2,4	16,13	1,52	24,9	1016,51	-1,73	-0,21	15,68	3,79	6,2	0,00	0,0
2006-01-28 16:30	272	30	87	5,0	15,93	1,32	24,9	1015,51	-1,09	-6,88	15,48	3,97	6,2	0,00	0,0
2006-01-28 17:00	271	29	91	3,1	15,83	1,12	24,9	1015,51	-0,65	-1,82	15,34	4,09	6,2	0,00	0,0
2006-01-28 17:30	301	29	92	3,5	15,83	1,22	24,9	1016,51	-0,40	-2,89	15,34	4,27	8,1	0,00	0,0
2006-01-28 18:00	281	29	93	4,1	15,83	1,12	25,9	1016,51	-0,34	-5,37	15,34	4,25	8,3	1,02	1,0
2006-01-28 18:30	298	29	94	5,0	15,83	1,12	25,9	1016,51	-0,19	-7,13	15,34	4,33	7,5	1,02	1,0
2006-01-28 19:00	282	29	95	3,0	15,83	1,02	25,9	1016,51	-0,14	-1,93	15,34	4,32	7,3	0,00	1,0
2006-01-28 19:30	283	30	98	3,0	15,83	0,92	25,9	1016,51	0,21	-2,03	15,38	4,47	6,0	0,00	1,0
2006-01-28 20:00	311	30	100	2,8	15,93	0,92	25,9	1016,51	0,49	-2,03	15,48	4,64	6,9	0,00	1,0
2006-01-28 20:30	250	30	99	2,2	16,03	0,82	25,9	1016,51	0,25	0,82	15,58	4,46	5,6	0,00	1,0
2006-01-28 21:00	256	30	100	0,0	16,13	0,72	25,9	1016,51	0,29	0,72	15,68	4,44	3,7	0,00	1,0
2006-01-28 21:30	278	30	99	2,2	16,13	0,92	25,9	1016,51	0,35	0,92	15,68	4,56	4,9	0,00	1,0
2006-01-28 22:00	291	30	90	2,6	16,13	1,02	25,9	1016,51	-0,90	-0,74	15,68	3,91	6,8	0,00	1,0
2006-01-28 22:30	299	30	90	3,1	16,23	0,92	25,9	1016,51	-1,00	-2,03	15,78	3,81	6,4	0,00	1,0
2006-01-28 23:00	267	30	91	1,8	16,33	0,92	25,9	1016,51	-0,85	0,92	15,88	3,89	8,3	0,00	1,0
2006-01-28 23:30	318	30	86	5,2	16,33	1,02	25,9	1017,52	-1,55	-7,26	15,88	3,59	6,8	0,00	1,0
2006-01-29 00:00	343	30	79	3,9	16,23	1,12	25,9	1016,51	-2,64	-4,19	15,78	3,17	7,3	0,00	0,0
2006-01-29 00:30	303	30	78	2,2	16,13	1,12	25,9	1017,52	-2,82	1,12	15,68	3,10	8,1	0,00	0,0
2006-01-29 01:00	289	29	81	2,4	16,13	0,92	25,9	1017,52	-2,49	-0,84	15,64	3,12	5,4	0,00	0,0
2006-01-29 01:30	310	29	83	3,5	16,13	0,92	25,9	1017,52	-2,14	-3,23	15,64	3,27	5,8	0,00	0,0
2006-01-29 02:00	310	29	83	3,1	16,13	1,02	25,9	1017,52	-2,05	-1,93	15,64	3,37	6,8	0,00	0,0
2006-01-29 02:30	292	29	86	3,0	16,23	1,02	25,9	1017,52	-1,55	-1,93	15,74	3,59	5,2	0,00	0,0

Datum	Vindrikt °	Fukt inne Rh%	Fukt ute Rh%	Vindhast m/s	Temp in °C	Temp ute °C	Nb. Mån mm	Tryck Mbar	Dagdp °C	Kyleffekt °C	Vix inne °C	Vix ute °C	Vindby m/s	Korr lufttryck	Nederb./dygn mm
2006-01-29 03:00	323	29	88	2,4	16,33	1,02	25,9	1017,52	-1,22	-0,74	15,84	3,75	8,3	0,00	0,0
2006-01-29 03:30	281	29	89	1,8	16,33	1,02	25,9	1016,51	-1,06	1,02	15,84	3,83	5,6	0,00	0,0
2006-01-29 04:00	286	29	92	2,0	16,43	0,92	25,9	1016,51	-0,69	0,92	15,94	3,97	6,6	0,00	0,0
2006-01-29 04:30	259	30	96	2,6	16,43	1,02	25,9	1016,51	0,01	-0,74	15,98	4,40	4,9	0,00	0,0
2006-01-29 05:00	317	30	99	0,0	16,43	0,92	25,9	1017,52	0,35	0,92	15,98	4,56	3,3	0,00	0,0
2006-01-29 05:30	290	30	100	2,0	16,43	1,12	25,9	1017,52	0,69	1,12	15,98	4,85	5,0	0,00	0,0
2006-01-29 06:00	286	30	95	2,4	16,43	1,42	25,9	1017,52	0,26	-0,31	15,98	4,72	5,4	0,00	0,0
2006-01-29 06:30	326	30	99	4,5	16,43	1,42	25,9	1016,51	0,85	-6,12	15,98	5,06	6,6	0,00	0,0
2006-01-29 07:00	264	30	100	2,8	16,33	1,32	25,9	1016,51	0,89	-1,60	15,88	5,05	7,1	0,00	0,0
2006-01-29 07:30	296	30	100	4,1	16,33	1,32	25,9	1016,51	0,89	-5,13	15,88	5,05	7,5	0,00	0,0
2006-01-29 08:00	294	30	100	4,3	16,33	1,12	25,9	1016,51	0,69	-5,37	15,88	4,85	6,8	0,00	0,0
2006-01-29 08:30	293	30	100	4,7	16,33	1,32	25,9	1016,51	0,89	-6,25	15,88	5,05	6,4	0,00	0,0
2006-01-29 09:00	294	30	100	0,0	16,33	1,42	25,9	1016,51	0,99	1,42	15,88	5,15	6,2	0,00	0,0
2006-01-29 09:30	201	30	100	1,4	16,53	1,62	25,9	1015,51	1,19	1,62	16,08	5,35	4,3	0,00	0,0
2006-01-29 10:00	314	30	100	3,5	16,53	2,12	25,9	1015,51	1,69	-1,87	16,08	5,85	7,9	0,00	0,0
2006-01-29 10:30	309	30	100	4,5	16,53	2,62	25,9	1015,51	2,19	-4,63	16,08	6,35	9,0	0,00	0,0
2006-01-29 11:00	292	30	98	4,3	16,43	2,62	25,9	1015,51	1,90	-3,56	15,98	6,17	9,8	0,00	0,0
2006-01-29 11:30	290	30	98	4,7	16,33	2,42	25,9	1015,51	1,70	-4,88	15,88	5,97	8,3	0,00	0,0
2006-01-29 12:00	295	30	98	5,2	16,13	2,42	25,9	1015,51	1,70	-5,49	15,68	5,97	8,5	0,00	0,0
2006-01-29 12:30	279	30	99	5,0	15,93	2,32	25,9	1015,51	1,74	-5,62	15,48	5,96	7,1	0,00	0,0
2006-01-29 13:00	232	30	100	2,4	15,93	2,22	25,9	1015,51	1,79	0,53	15,48	5,95	7,5	0,00	0,0
2006-01-29 13:30	323	30	100	3,7	15,93	2,22	25,9	1015,51	1,79	-2,90	15,48	5,95	5,4	0,00	0,0
2006-01-29 14:00	251	30	100	4,9	15,93	2,22	25,9	1015,51	1,79	-5,13	15,48	5,95	6,4	0,00	0,0
2006-01-29 14:30	240	30	99	4,3	15,93	2,32	25,9	1014,51	1,74	-3,93	15,48	5,96	6,9	0,00	0,0
2006-01-29 15:00	283	30	98	3,5	15,93	2,22	25,9	1014,51	1,50	-1,76	15,48	5,77	7,1	0,00	0,0
2006-01-29 15:30	298	30	98	4,3	15,93	2,32	25,9	1013,51	1,60	-3,93	15,48	5,87	8,5	0,00	0,0
2006-01-29 16:00	271	30	99	5,2	15,83	2,22	25,9	1013,51	1,65	-5,75	15,38	5,86	10,4	0,00	0,0
2006-01-29 16:30	292	30	96	6,4	15,73	2,62	25,9	1012,51	1,60	-7,07	15,28	6,00	12,3	0,00	0,0
2006-01-29 17:00	316	30	95	6,2	15,53	2,62	25,9	1013,51	1,45	-6,46	15,08	5,92	11,7	0,00	0,0
2006-01-29 17:30	342	31	96	4,7	15,43	2,62	25,9	1013,51	1,60	-4,63	15,01	6,00	10,0	0,00	0,0
2006-01-29 18:00	249	31	98	8,3	15,33	2,62	25,9	1013,51	1,90	-9,37	14,91	6,17	11,5	0,00	0,0
2006-01-29 18:30	292	31	100	6,6	15,23	2,42	25,9	1013,51	1,99	-7,33	14,81	6,15	10,0	0,00	0,0
2006-01-29 19:00	254	31	99	5,2	15,13	2,62	25,9	1013,51	2,04	-5,24	14,71	6,26	11,9	0,00	0,0
2006-01-29 19:30	321	31	100	4,7	15,03	2,62	25,9	1013,51	2,19	-4,63	14,61	6,35	11,1	0,00	0,0
2006-01-29 20:00	321	31	100	4,1	15,13	2,72	25,9	1013,51	2,29	-3,44	14,71	6,45	7,5	0,00	0,0
2006-01-29 20:30	294	31	100	5,2	15,23	2,82	25,9	1013,51	2,39	-4,99	14,81	6,55	8,7	0,00	0,0
2006-01-29 21:00	274	31	100	6,8	15,43	2,92	25,9	1013,51	2,49	-7,32	15,01	6,65	9,8	0,00	0,0
2006-01-29 21:30	309	31	100	4,7	15,43	3,12	25,9	1014,51	2,69	-4,01	15,01	6,85	9,6	0,00	0,0
2006-01-29 22:00	290	31	100	4,7	15,53	3,32	25,9	1014,51	2,89	-3,77	15,11	7,05	8,3	0,00	0,0
2006-01-29 22:30	279	31	100	4,1	15,53	3,32	25,9	1014,51	2,89	-2,72	15,11	7,05	9,4	0,00	0,0
2006-01-29 23:00	271	32	100	3,7	15,53	3,32	25,9	1014,51	2,89	-1,62	15,15	7,05	10,2	0,00	0,0
2006-01-29 23:30	298	32	100	6,8	15,43	2,72	25,9	1013,51	2,29	-7,59	15,05	6,45	9,0	0,00	0,0
2006-01-30 00:00	278	31	100	3,3	15,23	2,52	25,9	1013,51	2,09	-1,42	14,81	6,25	9,4	0,00	0,0
2006-01-30 00:30	301	32	100	4,1	15,23	2,62	25,9	1013,51	2,19	-3,56	14,85	6,35	9,6	0,00	0,0
2006-01-30 01:00	298	32	100	5,2	15,33	2,72	25,9	1013,51	2,29	-5,12	14,95	6,45	10,6	0,00	0,0
2006-01-30 01:30	300	32	100	3,1	15,43	2,52	25,9	1013,51	2,09	-0,29	15,05	6,25	9,4	0,00	0,0
2006-01-30 02:00	294	31	100	3,1	15,53	2,42	25,9	1014,51	1,99	-0,40	15,11	6,15	9,0	0,00	0,0
2006-01-30 02:30	315	31	99	3,3	15,63	2,42	25,9	1014,51	1,84	-1,53	15,21	6,06	7,7	0,00	0,0
2006-01-30 03:00	294	31	99	2,8	15,73	2,42	25,9	1013,51	1,84	-0,40	15,31	6,06	7,3	0,00	0,0
2006-01-30 03:30	257	31	99	1,8	15,73	2,32	25,9	1013,51	1,74	2,32	15,31	5,96	5,4	0,00	0,0

Datum	Vindrikt °	Fukt inne Rh%	Fukt ute Rh%	Vindhast m/s	Temp in °C	Temp ute °C	Nb. Mån mm	Tryck Mbar	Daggp °C	Kyleffekt °C	Vix inne °C	Vix ute °C	Vindby m/s	Korr lufttryck	Nederb./dygn mm
2006-01-30 04:00	293	31	99	2,2	15,73	2,32	25,9	1013,51	1,74	2,32	15,31	5,96	4,9	0,00	0,0
2006-01-30 04:30	302	31	98	2,6	15,73	2,42	25,9	1013,51	1,70	0,74	15,31	5,97	5,4	0,00	0,0
2006-01-30 05:00	297	31	97	4,1	15,73	2,42	25,9	1013,51	1,55	-3,81	15,31	5,89	6,4	0,00	0,0
2006-01-30 05:30	296	31	95	2,6	15,73	2,62	25,9	1013,51	1,45	0,95	15,31	5,92	7,1	0,00	0,0
2006-01-30 06:00	315	31	96	3,1	15,73	2,62	25,9	1013,51	1,60	-0,18	15,31	6,00	6,2	0,00	0,0
2006-01-30 06:30	307	31	95	3,5	15,83	2,82	25,9	1013,51	1,65	-1,08	15,41	6,12	6,8	0,00	0,0
2006-01-30 07:00	295	31	93	3,1	15,83	3,02	25,9	1013,51	1,54	0,26	15,41	6,15	7,3	0,00	0,0
2006-01-30 07:30	316	31	92	2,4	15,93	3,02	25,9	1013,51	1,38	1,37	15,51	6,07	6,4	0,00	0,0
2006-01-30 08:00	319	31	95	2,4	15,93	2,82	25,9	1013,51	1,65	1,16	15,51	6,12	7,1	0,00	0,0
2006-01-30 08:30	284	31	98	3,9	15,93	2,62	25,9	1013,51	1,90	-2,44	15,51	6,17	4,9	0,00	0,0
2006-01-30 09:00	305	31	100	0,0	15,93	2,42	25,9	1013,51	1,99	2,42	15,51	6,15	5,6	0,00	0,0
2006-01-30 09:30	298	31	100	1,8	15,93	2,42	25,9	1013,51	1,99	2,42	15,51	6,15	3,5	0,00	0,0
2006-01-30 10:00	287	31	100	2,0	15,93	2,32	25,9	1013,51	1,89	2,32	15,51	6,05	4,7	0,00	0,0
2006-01-30 10:30	299	31	100	3,0	15,93	2,32	25,9	1013,51	1,89	-0,51	15,51	6,05	4,7	0,00	0,0
2006-01-30 11:00	246	31	100	2,4	15,93	2,22	25,9	1013,51	1,79	0,53	15,51	5,95	4,5	0,00	0,0
2006-01-30 11:30	276	31	100	2,4	15,93	2,22	25,9	1013,51	1,79	0,53	15,51	5,95	4,7	0,00	0,0
2006-01-30 12:00	292	31	100	3,3	15,93	2,22	25,9	1013,51	1,79	-1,76	15,51	5,95	4,1	0,00	0,0
2006-01-30 12:30	282	31	100	2,4	15,93	2,12	25,9	1012,51	1,69	0,42	15,51	5,85	4,1	0,00	0,0
2006-01-30 13:00	270	31	100	2,6	15,93	2,02	25,9	1012,51	1,59	0,32	15,51	5,75	3,9	0,00	0,0
2006-01-30 13:30	290	31	100	1,4	16,03	1,92	25,9	1012,51	1,49	1,92	15,61	5,65	4,7	0,00	0,0
2006-01-30 14:00	292	31	100	1,4	16,03	2,02	25,9	1011,51	1,59	2,02	15,61	5,75	3,9	0,00	0,0
2006-01-30 14:30	262	31	100	1,8	16,13	2,02	25,9	1011,51	1,59	2,02	15,71	5,75	3,9	0,00	0,0
2006-01-30 15:00	287	31	100	5,0	16,13	2,02	25,9	1011,51	1,59	-6,00	15,71	5,75	5,4	0,00	0,0
2006-01-30 15:30	269	31	100	2,6	16,03	1,92	25,9	1010,51	1,49	0,21	15,61	5,65	4,7	0,00	0,0
2006-01-30 16:00	263	31	100	2,0	16,03	1,72	26,4	1010,51	1,29	1,72	15,61	5,45	3,1	0,51	0,5
2006-01-30 16:30	295	31	100	3,0	16,03	1,82	26,4	1009,51	1,39	-1,05	15,61	5,55	5,2	0,51	0,5
2006-01-30 17:00	295	31	100	2,2	16,03	1,92	26,4	1009,51	1,49	1,92	15,61	5,65	5,4	0,00	0,5
2006-01-30 17:30	320	31	100	1,6	15,93	1,92	26,4	1009,51	1,49	1,92	15,51	5,65	4,9	0,00	0,5
2006-01-30 18:00	329	31	100	3,0	15,93	2,02	26,4	1009,51	1,59	-0,83	15,51	5,75	5,8	0,00	0,5
2006-01-30 18:30	303	31	100	3,3	15,93	2,12	26,4	1008,51	1,69	-1,87	15,51	5,85	8,3	0,00	0,5
2006-01-30 19:00	283	31	100	4,5	15,83	2,32	26,4	1008,51	1,89	-5,01	15,41	6,05	10,0	0,00	0,5
2006-01-30 19:30	271	31	100	7,7	15,63	2,32	26,4	1008,51	1,89	-9,24	15,21	6,05	10,0	0,00	0,5
2006-01-30 20:00	288	31	100	3,0	15,63	2,32	26,4	1009,51	1,89	-0,51	15,21	6,05	9,2	0,00	0,5
2006-01-30 20:30	322	31	100	3,1	15,63	2,32	26,4	1009,51	1,89	-0,51	15,21	6,05	8,1	0,00	0,5
2006-01-30 21:00	295	31	100	2,8	15,63	2,32	26,4	1009,51	1,89	-0,51	15,21	6,05	8,3	0,00	0,5
2006-01-30 21:30	293	31	100	1,6	15,63	2,32	26,4	1009,51	1,89	2,32	15,21	6,05	8,5	0,00	0,5
2006-01-30 22:00	298	31	100	2,8	15,73	2,32	26,4	1009,51	1,89	-0,51	15,31	6,05	7,5	0,00	0,5
2006-01-30 22:30	290	31	100	3,0	15,83	2,42	26,4	1009,51	1,99	-0,40	15,41	6,15	5,8	0,00	0,5
2006-01-30 23:00	289	31	100	4,7	15,83	2,52	26,4	1009,51	2,09	-4,76	15,41	6,25	6,2	0,00	0,5
2006-01-30 23:30	299	31	100	4,5	15,83	2,62	26,4	1009,51	2,19	-4,63	15,41	6,35	6,9	0,00	0,5
2006-01-31 00:00	297	31	100	5,2	15,83	2,72	26,4	1009,51	2,29	-5,12	15,41	6,45	6,4	0,00	0,0
2006-01-31 00:30	278	31	100	2,4	15,83	2,72	26,4	1009,51	2,29	1,06	15,41	6,45	6,2	0,00	0,0
2006-01-31 01:00	325	31	100	2,0	15,93	2,82	26,4	1009,51	2,39	2,82	15,51	6,55	5,2	0,00	0,0
2006-01-31 01:30	300	31	100	2,0	15,93	2,82	26,4	1009,51	2,39	2,82	15,51	6,55	6,2	0,00	0,0
2006-01-31 02:00	289	31	100	3,1	15,93	3,02	26,4	1009,51	2,59	0,26	15,51	6,75	5,2	0,00	0,0
2006-01-31 02:30	311	31	99	2,2	16,03	3,02	26,4	1009,51	2,44	3,02	15,61	6,66	4,9	0,00	0,0
2006-01-31 03:00	290	31	99	2,6	16,03	2,92	26,4	1009,51	2,34	1,27	15,61	6,56	5,0	0,00	0,0
2006-01-31 03:30	296	31	99	3,5	16,13	2,92	26,4	1009,51	2,34	-0,97	15,71	6,56	4,9	0,00	0,0
2006-01-31 04:00	291	31	99	2,2	16,13	2,92	26,4	1009,51	2,34	2,92	15,71	6,56	6,4	0,00	0,0
2006-01-31 04:30	295	31	99	4,5	16,03	2,82	26,4	1008,51	2,24	-4,39	15,61	6,46	5,8	0,00	0,0



Datum	Vindrikt °	Fukt inne Rh%	Fukt ute Rh%	Vindhast m/s	Temp in °C	Temp ute °C	Nb. Mån mm	Tryck Mbar	Dagggp °C	Kyleffekt °C	Vix inne °C	Vix ute °C	Vindby m/s	Korr lufttryck	Nederb./dygn mm
2006-01-31 05:00	273	31	100	1,8	16,03	2,82	26,4	1008,51	2,39	2,82	15,61	6,55	5,4	0,00	0,0
2006-01-31 05:30	288	31	100	1,8	16,03	2,82	26,4	1008,51	2,39	2,82	15,61	6,55	6,2	0,00	0,0
2006-01-31 06:00	301	31	100	2,0	16,03	3,02	26,4	1008,51	2,59	3,02	15,61	6,75	5,8	0,00	0,0
2006-01-31 06:30	300	31	100	2,8	16,03	3,02	26,4	1008,51	2,59	0,26	15,61	6,75	4,9	0,00	0,0
2006-01-31 07:00	294	32	100	3,0	16,03	3,12	26,4	1008,51	2,69	0,37	15,65	6,85	6,4	0,00	0,0
2006-01-31 07:30	284	32	100	3,1	16,03	3,12	26,4	1008,51	2,69	0,37	15,65	6,85	6,2	0,00	0,0
2006-01-31 08:00	274	32	100	3,1	16,03	3,22	26,4	1008,51	2,79	0,48	15,65	6,95	4,9	0,00	0,0
2006-01-31 08:30	302	32	100	2,2	16,03	3,22	26,4	1008,51	2,79	3,22	15,65	6,95	4,5	0,00	0,0
2006-01-31 09:00	268	32	100	1,8	16,13	3,12	26,4	1008,51	2,69	3,12	15,75	6,85	4,7	0,00	0,0
2006-01-31 09:30	249	32	100	2,0	16,13	3,02	26,4	1008,51	2,59	3,02	15,75	6,75	2,8	0,00	0,0
2006-01-31 10:00	274	32	100	2,8	16,13	3,32	26,4	1008,51	2,89	0,59	15,75	7,05	4,1	0,00	0,0
2006-01-31 10:30	305	32	100	3,5	16,13	3,52	26,4	1008,51	3,09	-0,29	15,75	7,25	4,7	0,00	0,0
2006-01-31 11:00	287	32	100	3,1	16,13	3,82	26,4	1008,51	3,39	1,13	15,75	7,55	5,6	0,00	0,0
2006-01-31 11:30	291	32	100	3,1	16,03	3,82	26,4	1008,51	3,39	1,13	15,65	7,55	5,8	0,00	0,0
2006-01-31 12:00	295	32	100	3,7	16,03	3,92	26,4	1008,51	3,49	-0,92	15,65	7,65	6,0	0,00	0,0
2006-01-31 12:30	289	32	100	3,1	15,93	4,02	26,4	1008,51	3,59	1,35	15,55	7,75	6,6	0,00	0,0
2006-01-31 13:00	281	32	100	3,5	15,93	4,02	26,4	1007,51	3,59	0,28	15,55	7,75	6,4	0,00	0,0
2006-01-31 13:30	303	32	100	2,4	15,83	3,92	26,4	1008,51	3,49	2,32	15,45	7,65	7,3	0,00	0,0
2006-01-31 14:00	286	32	100	3,7	15,83	3,82	26,4	1008,51	3,39	-1,03	15,45	7,55	6,2	0,00	0,0
2006-01-31 14:30	286	33	100	3,3	15,83	3,72	26,4	1007,51	3,29	-0,06	15,49	7,45	6,2	0,00	0,0
2006-01-31 15:00	295	33	100	3,5	15,83	3,72	26,4	1008,51	3,29	-0,06	15,49	7,45	6,8	0,00	0,0
2006-01-31 15:30	312	33	100	4,1	15,83	3,72	26,4	1008,51	3,29	-2,24	15,49	7,45	6,2	0,00	0,0
2006-01-31 16:00	301	33	100	3,5	15,93	3,62	26,4	1008,51	3,19	-0,18	15,59	7,35	6,6	0,00	0,0
2006-01-31 16:30	283	33	100	2,4	15,93	3,62	26,4	1008,51	3,19	2,01	15,59	7,35	6,4	0,00	0,0
2006-01-31 17:00	286	33	100	2,2	15,93	3,52	26,4	1008,51	3,09	3,52	15,59	7,25	6,2	0,00	0,0
2006-01-31 17:30	303	33	100	2,6	15,93	3,32	26,4	1008,51	2,89	1,69	15,59	7,05	4,1	0,00	0,0
2006-01-31 18:00	300	33	100	1,4	16,03	3,32	26,4	1009,51	2,89	3,32	15,69	7,05	4,7	0,00	0,0
2006-01-31 18:30	279	33	100	2,2	15,93	3,32	26,4	1009,51	2,89	3,32	15,59	7,05	4,7	0,00	0,0
2006-01-31 19:00	300	33	100	1,6	15,93	3,32	26,4	1009,51	2,89	3,32	15,59	7,05	5,2	0,00	0,0
2006-01-31 19:30	279	33	100	2,2	15,93	3,12	26,4	1009,51	2,69	3,12	15,59	6,85	5,0	0,00	0,0
2006-01-31 20:00	249	33	100	1,2	15,83	3,02	26,4	1009,51	2,59	3,02	15,49	6,75	4,5	0,00	0,0
2006-01-31 20:30	272	33	100	0,0	15,93	2,72	26,4	1009,51	2,29	2,72	15,59	6,45	2,2	0,00	0,0
2006-01-31 21:00	260	33	100	1,2	16,03	2,92	26,4	1008,51	2,49	2,92	15,69	6,65	2,8	0,00	0,0
2006-01-31 21:30	266	33	100	0,0	16,13	2,82	26,4	1009,51	2,39	2,82	15,79	6,55	2,4	0,00	0,0
2006-01-31 22:00	324	33	100	1,8	16,13	2,82	26,4	1008,51	2,39	2,82	15,79	6,55	2,8	0,00	0,0
2006-01-31 22:30	263	33	100	1,4	16,23	2,82	26,4	1008,51	2,39	2,82	15,89	6,55	3,1	0,00	0,0
2006-01-31 23:00	308	33	100	1,2	16,23	2,82	26,4	1008,51	2,39	2,82	15,89	6,55	3,1	0,00	0,0
2006-01-31 23:30	303	33	100	2,2	16,23	3,02	26,4	1008,51	2,59	3,02	15,89	6,75	3,3	0,00	0,0
2006-02-01 00:00	307	33	100	3,0	16,23	3,12	26,4	1008,51	2,69	0,37	15,89	6,85	4,7	0,00	0,0
<b>Medelvärde Månad</b>	<b>182</b>	<b>28</b>	<b>97</b>	<b>1,6</b>	<b>15,49</b>	<b>-5,85</b>		<b>1018,49</b>	<b>-6,53</b>	<b>-8,10</b>	<b>14,99</b>	<b>-3,60</b>	<b>3,5</b>		<b>0,0</b>
Min	1	26	78	0,0	14,13	-16,40		988,50	-14,10	-31,26	13,53	-17,63	0,0		0,0
Max	356	33	100	8,9	17,23	4,02	26,4	1036,52	3,59	3,52	16,78	7,75	12,3		