

### Medeltemperaturer / Max / Min

— Kyleff med °C — Dygns med °C ▲ Temp Max — Temp Min — Temperatur

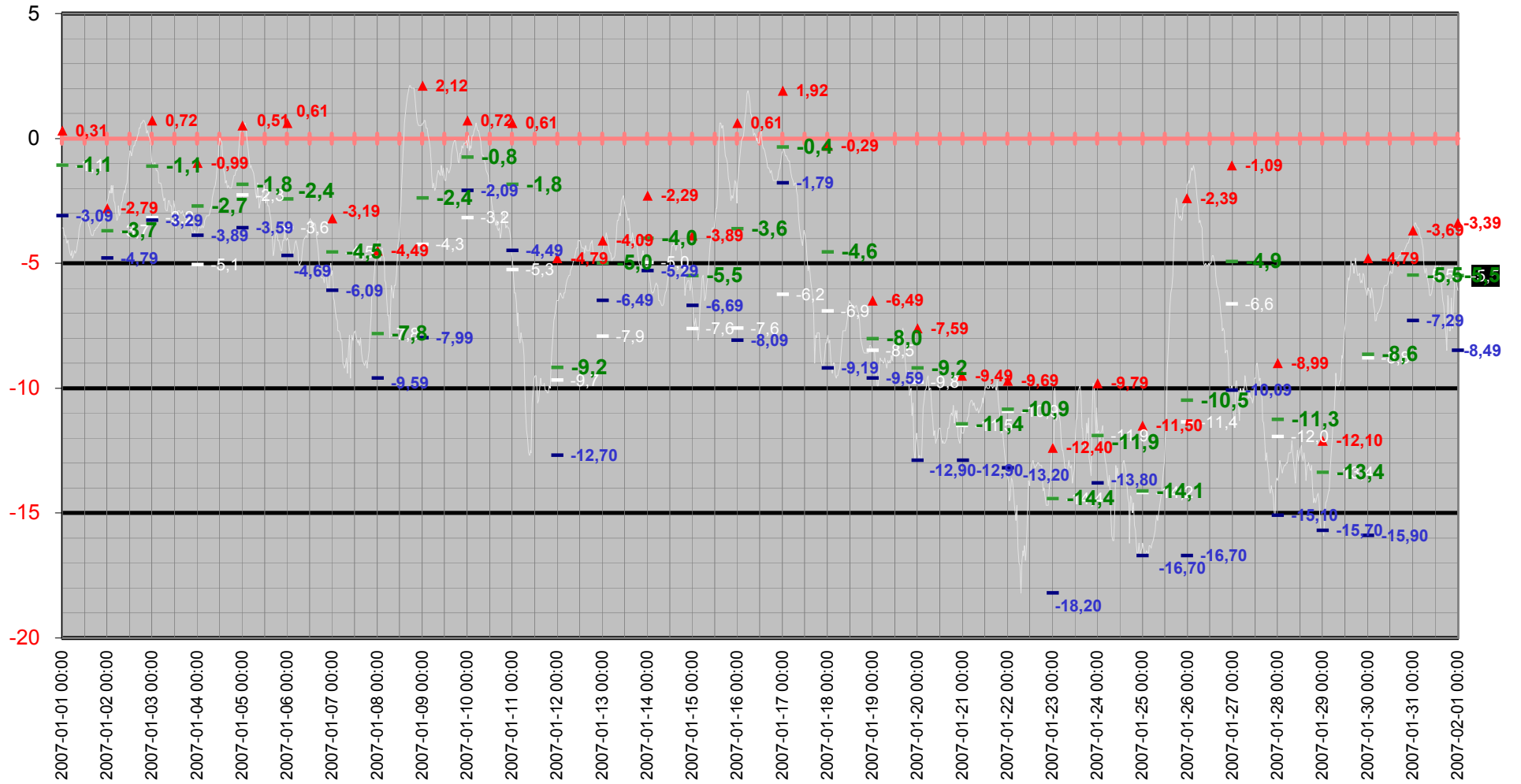

# Medeltemperatur

— Kyleff med °C — Dygns med °C — Temperatur °C — Kyleffekt °C

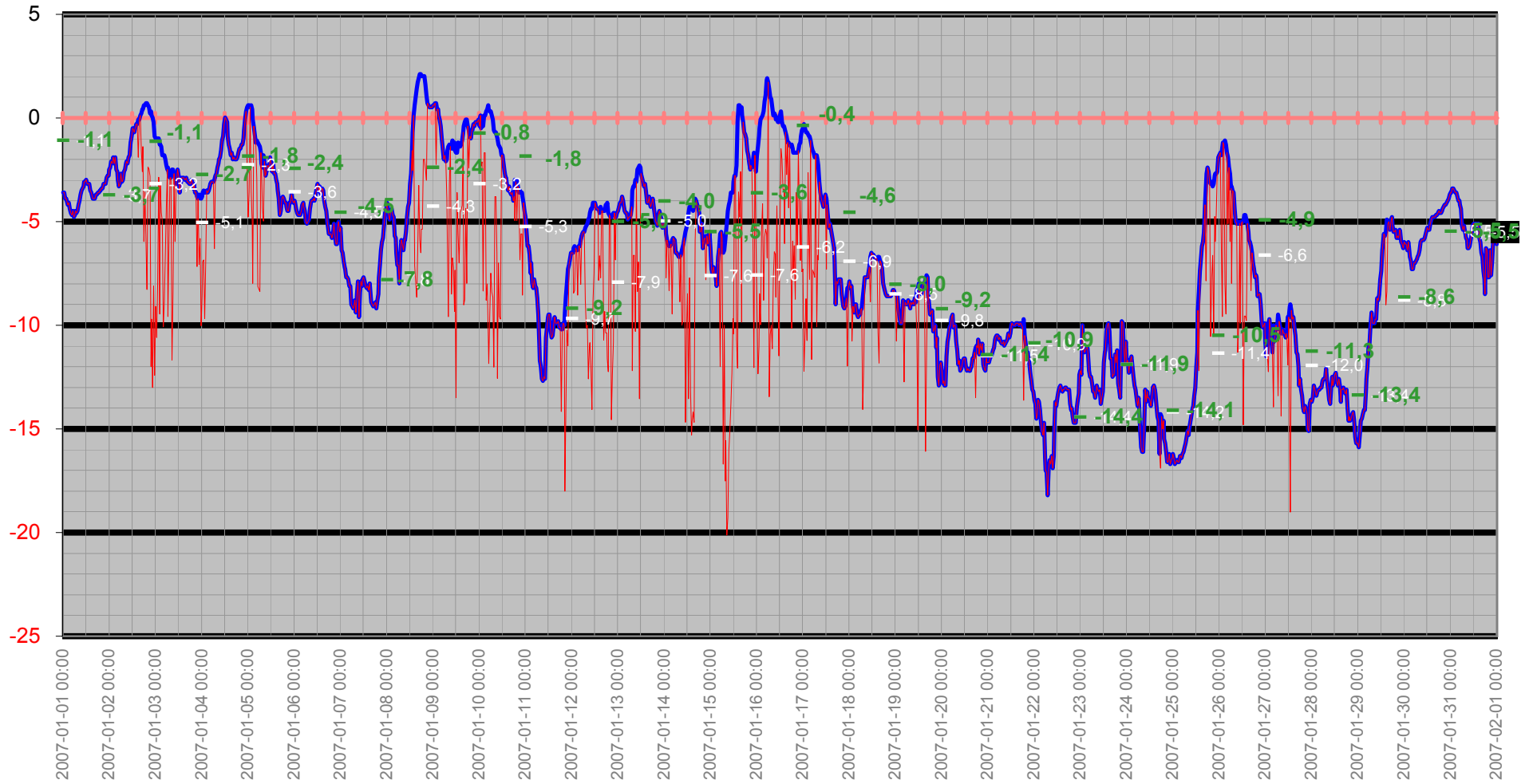

# Temperatur/Vindby

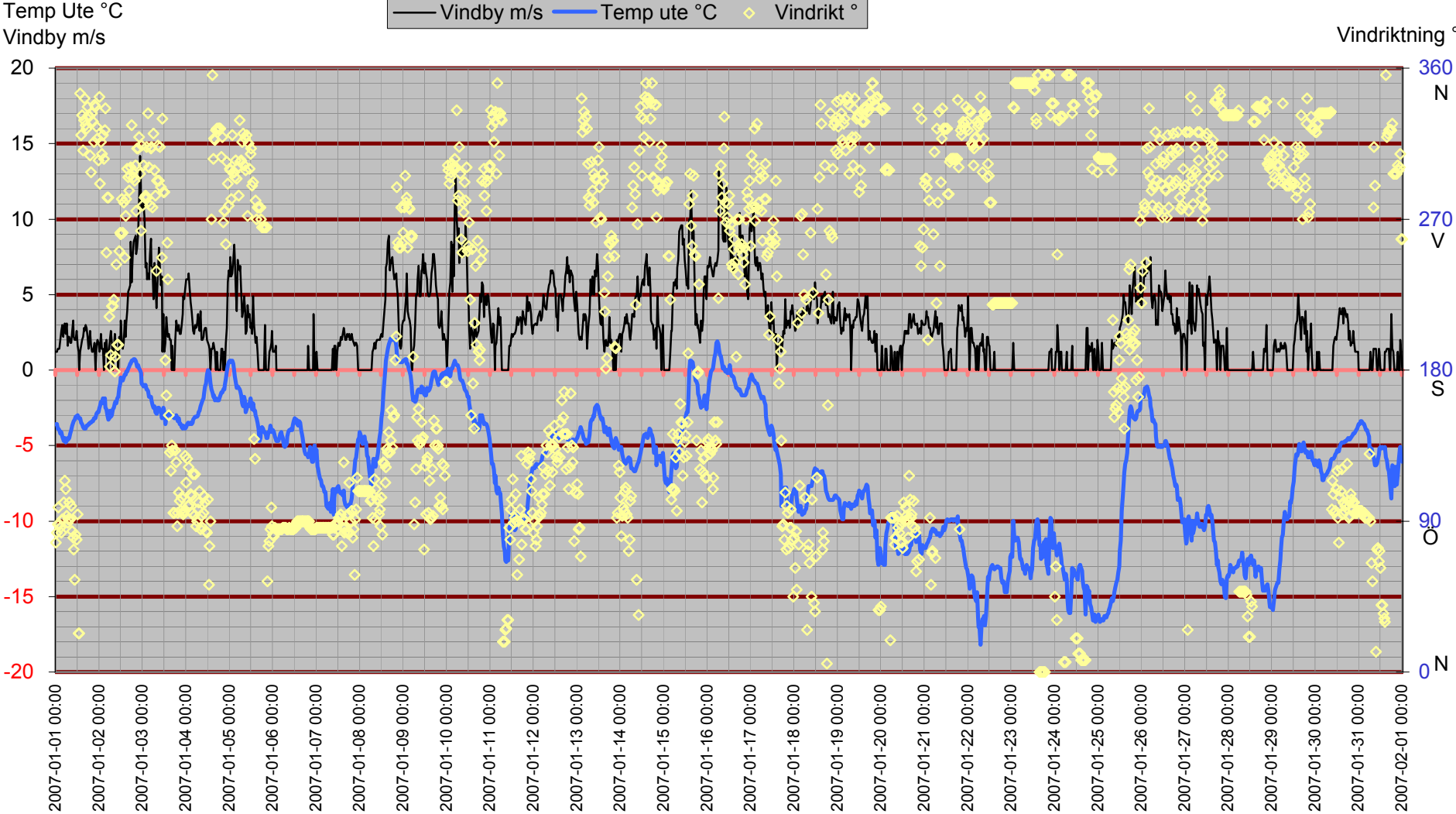

# Inne

Temp inne °C

Vindby m/s

Temp in °C — Vindby m/s — Temp ute °C — Fukt inne Rh%

Rh % inne

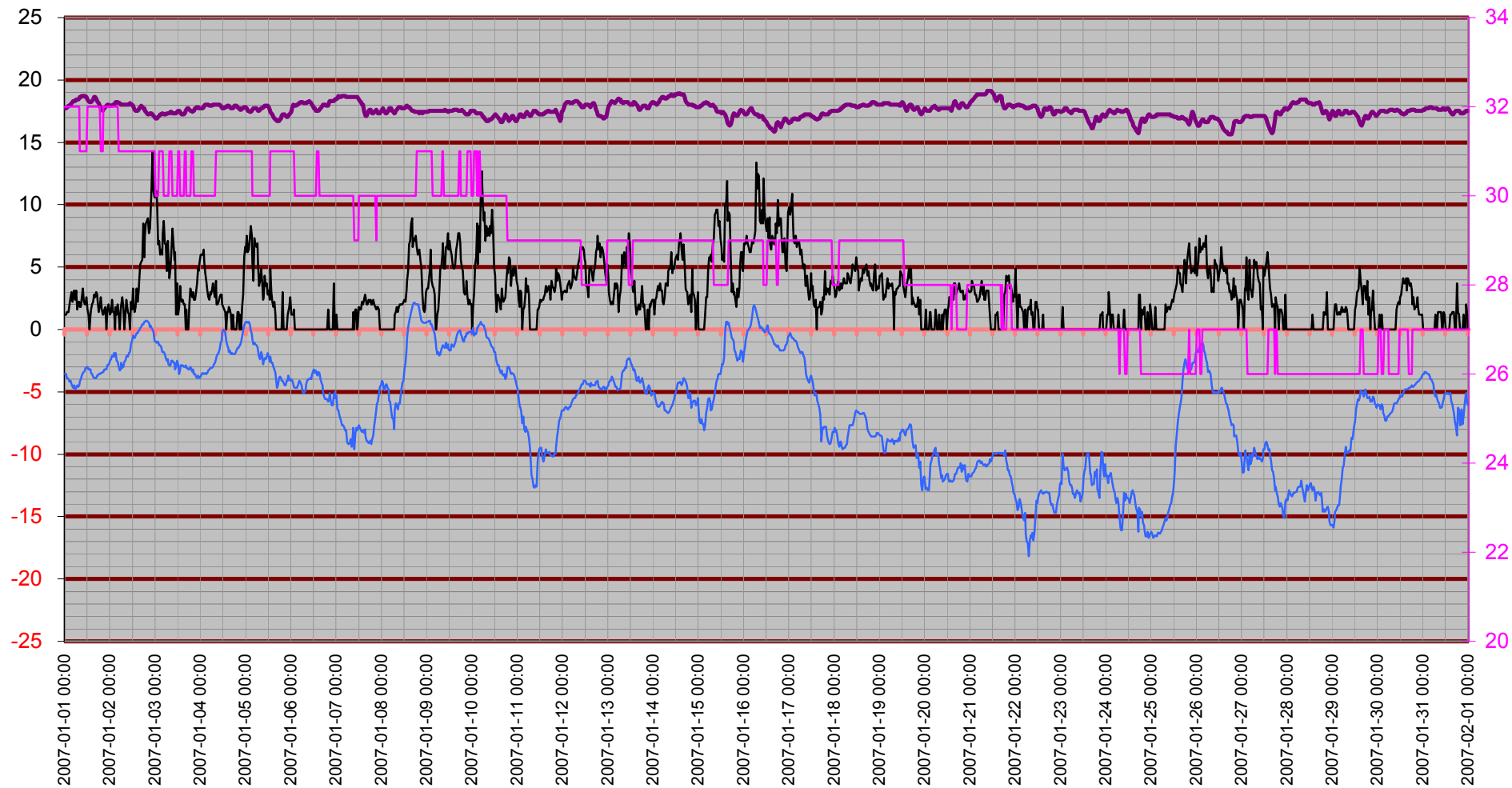

# Temperatur inne

Temp in °C

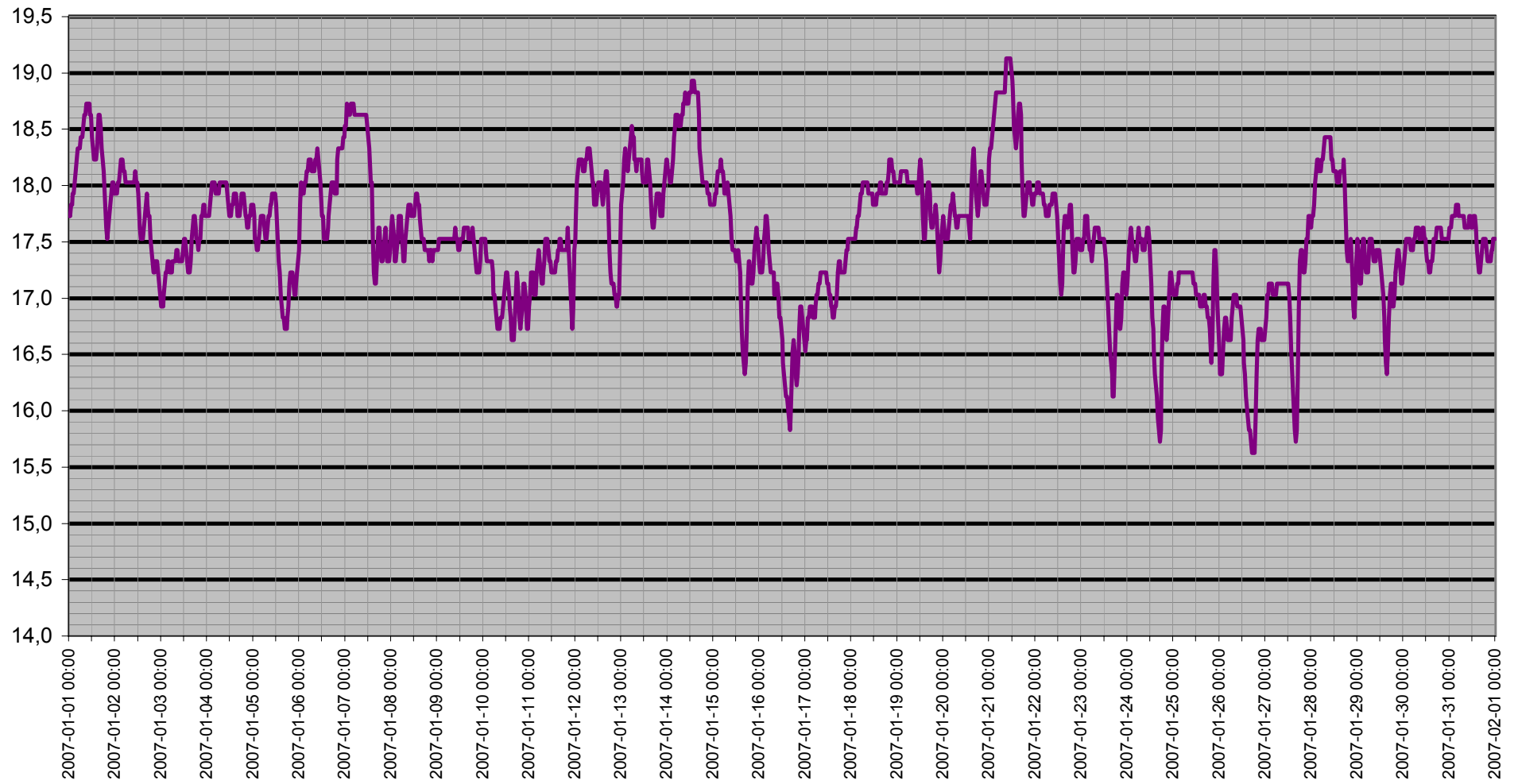

# Dagpunkt/Temperatur

Vindhast m/s   Daggp °C   Temp ute °C   Fukt ute Rh%

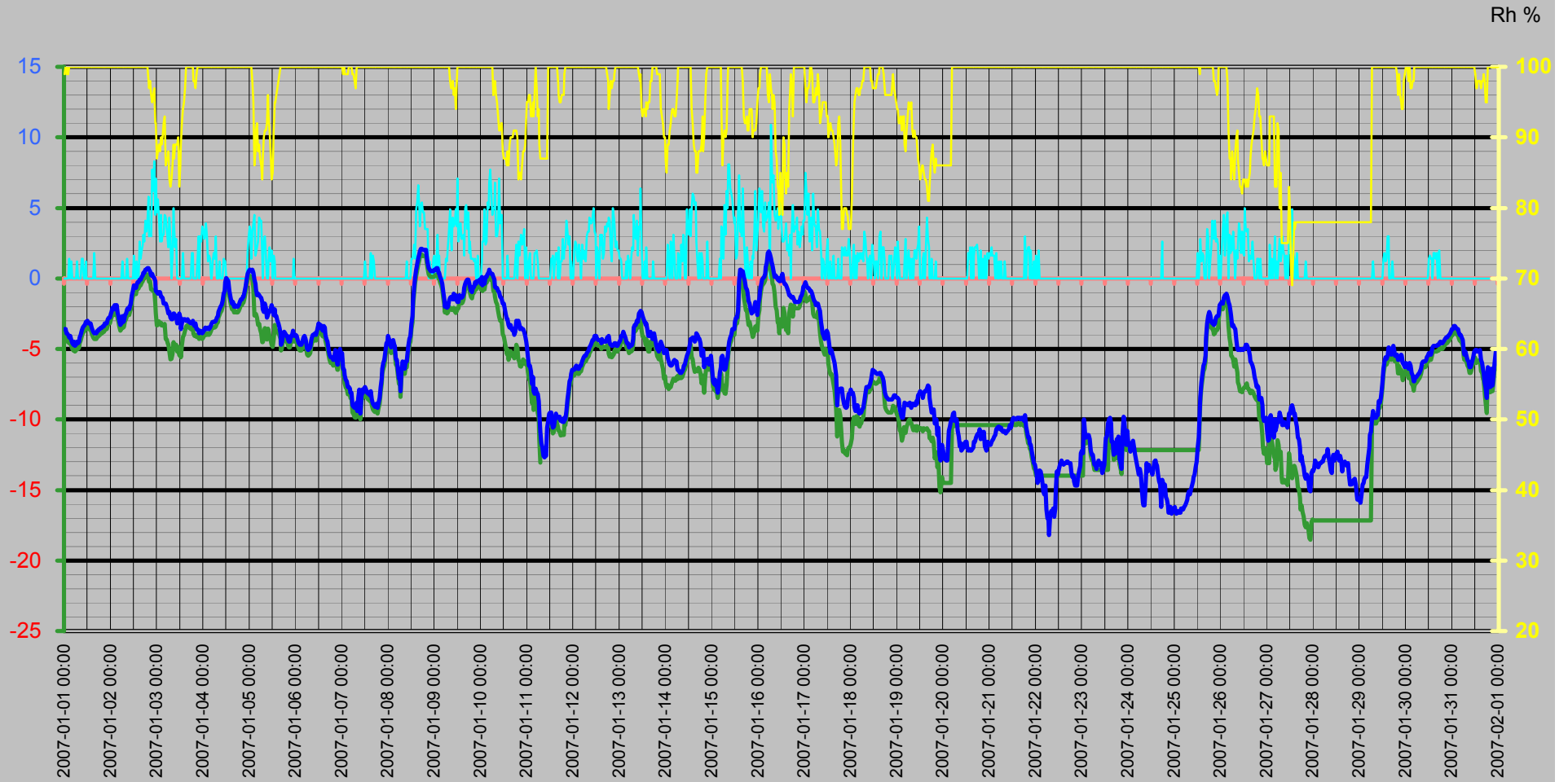

# Vinddata

Vindhastighet m/s  
Vindby m/s

— Vindhast m/s — Vindby m/s ◊ Vindrikt ° — Fukt ute Rh%

Vindriktning °  
Rh %

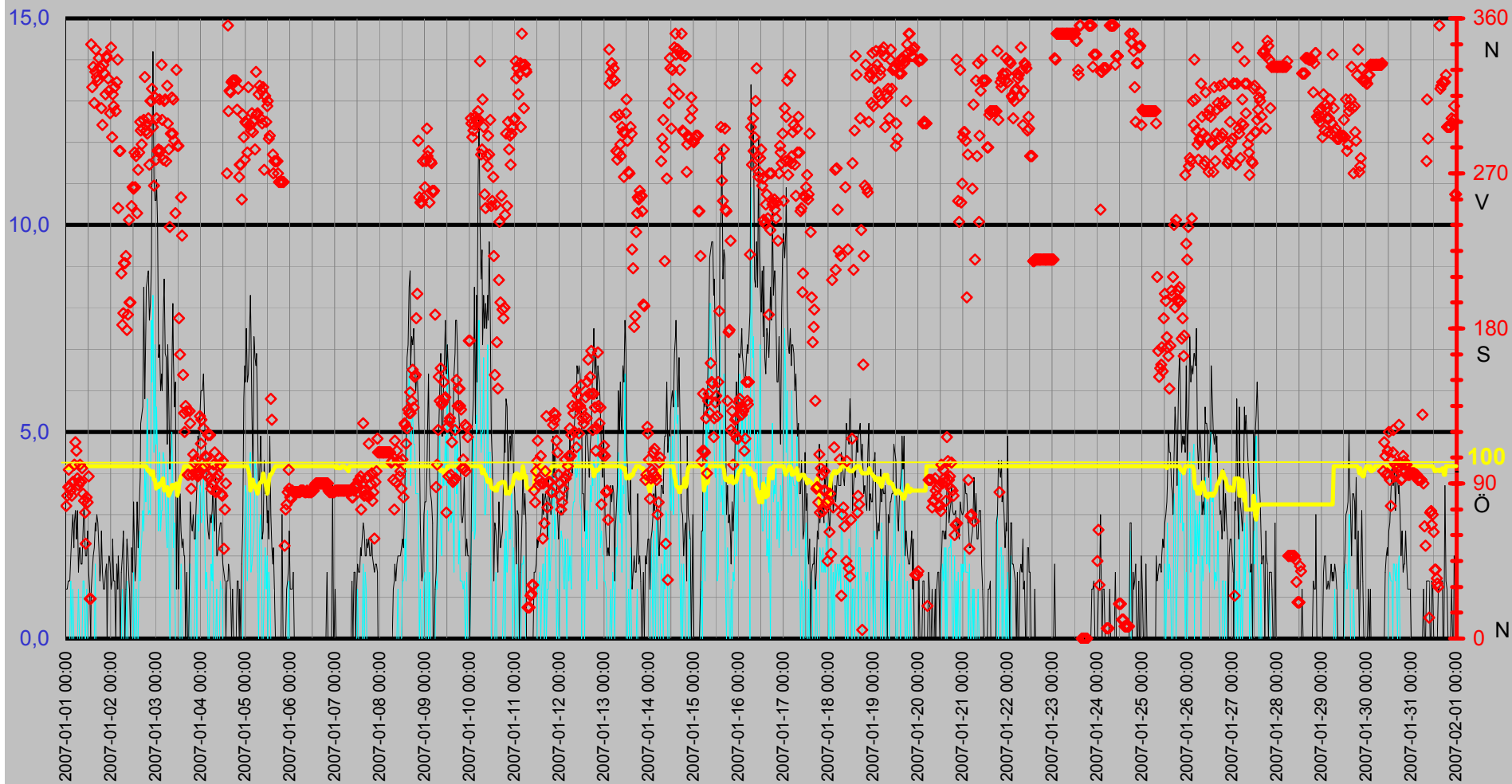

# Luffukt Kyleffekt Temp Vind Medeltemperatur

Temp °C  
Vind m/s

● Dygns med °C    Vindhast m/s    Kyleffekt °C    Temp ute °C    Fukt ute Rh%

Rh %

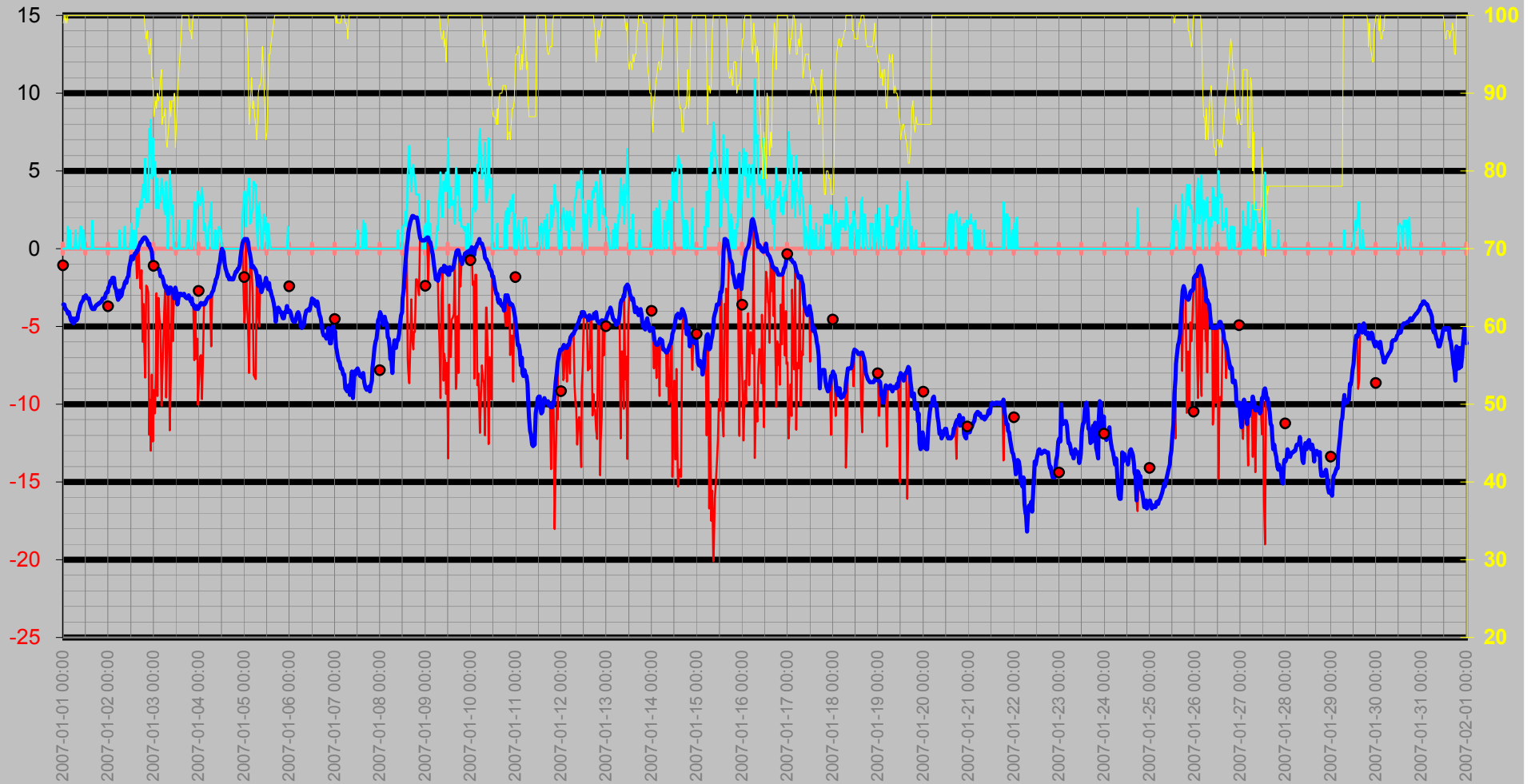



# Nederbörd

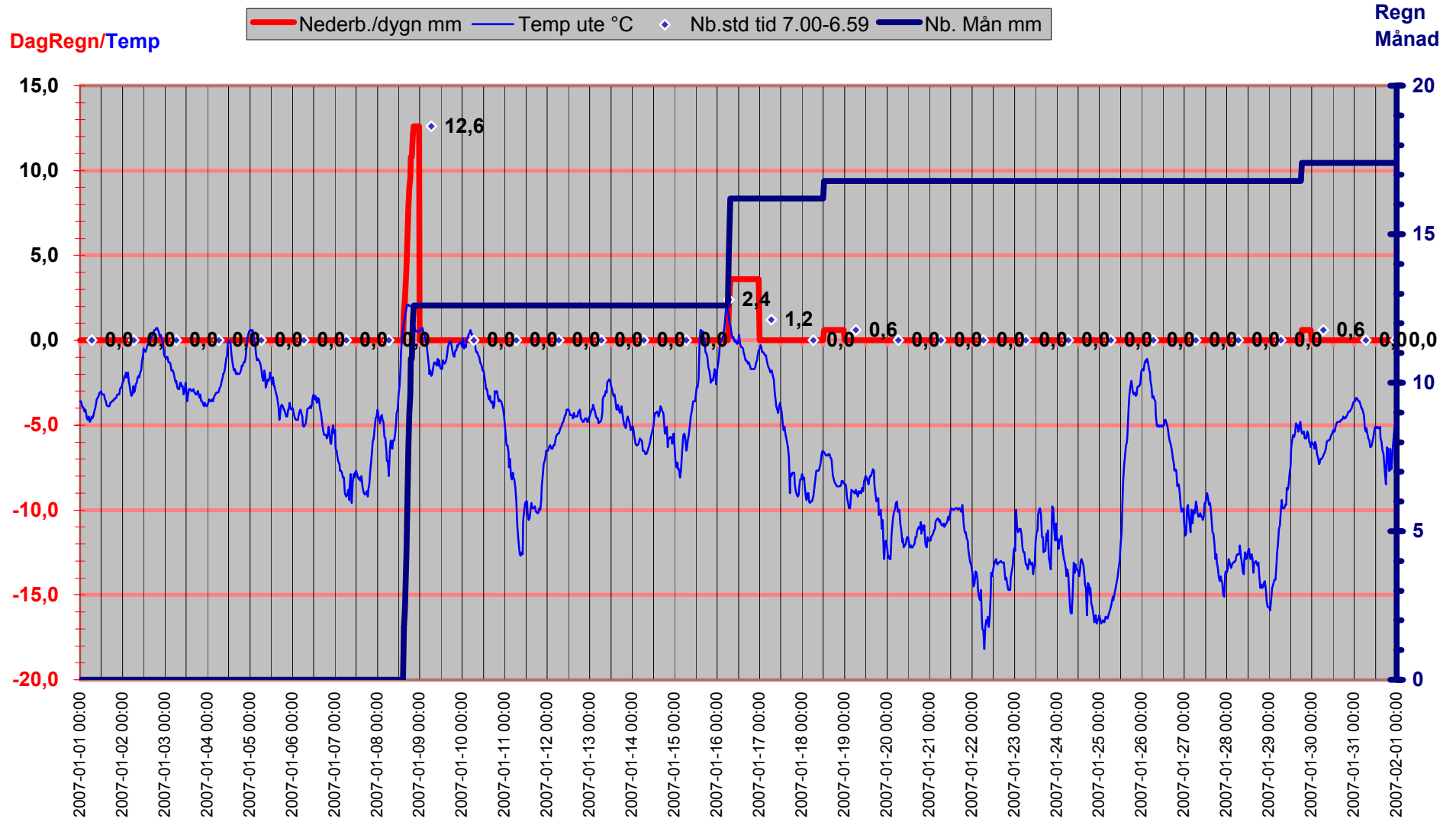

# Luftryck/Nederbörd

◆ Luftryck mbar    ▬ Nederb./dygn mm    △ Nb.std tid 7.00-6.59

Luftryck

Nederbörd

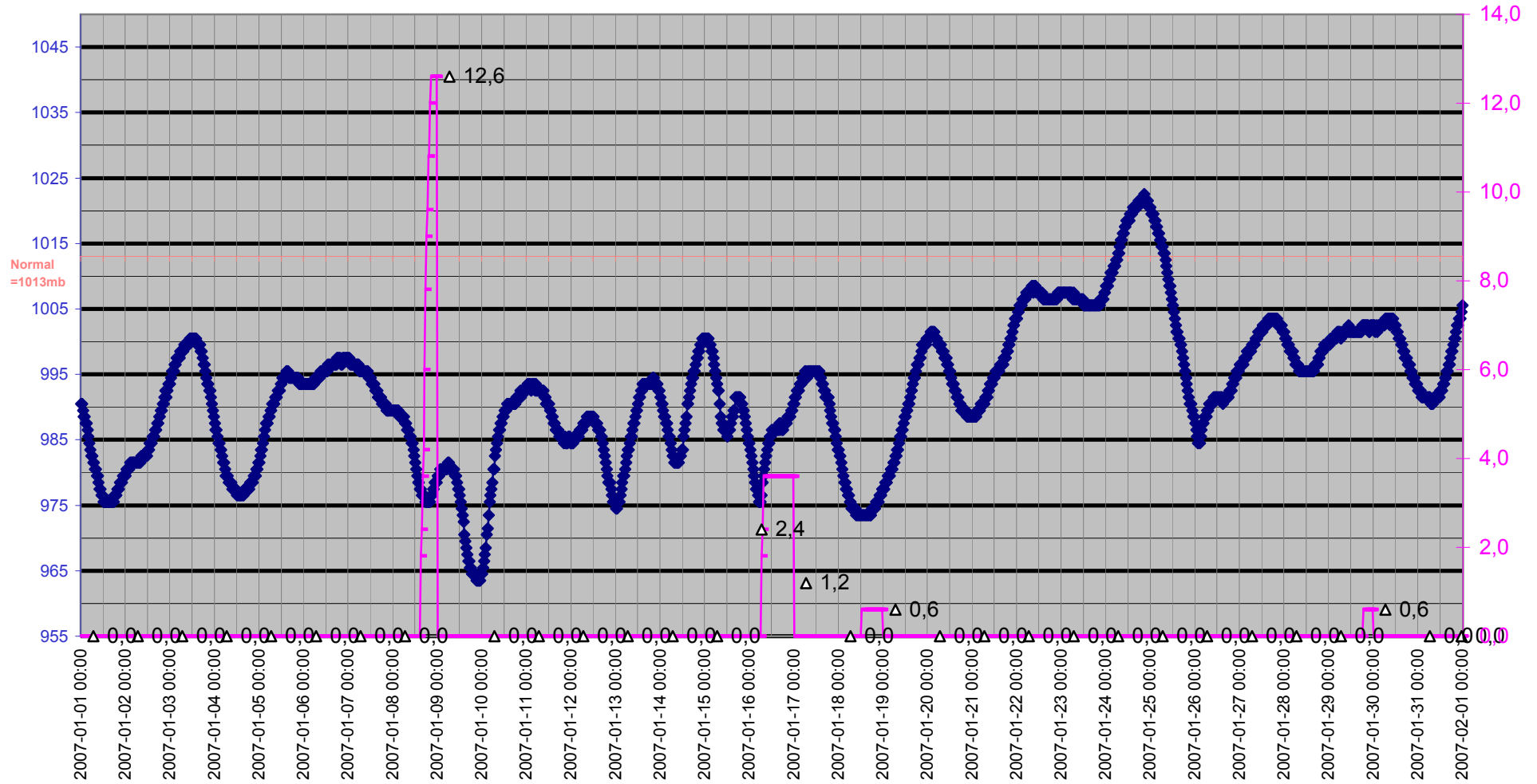

# Grund

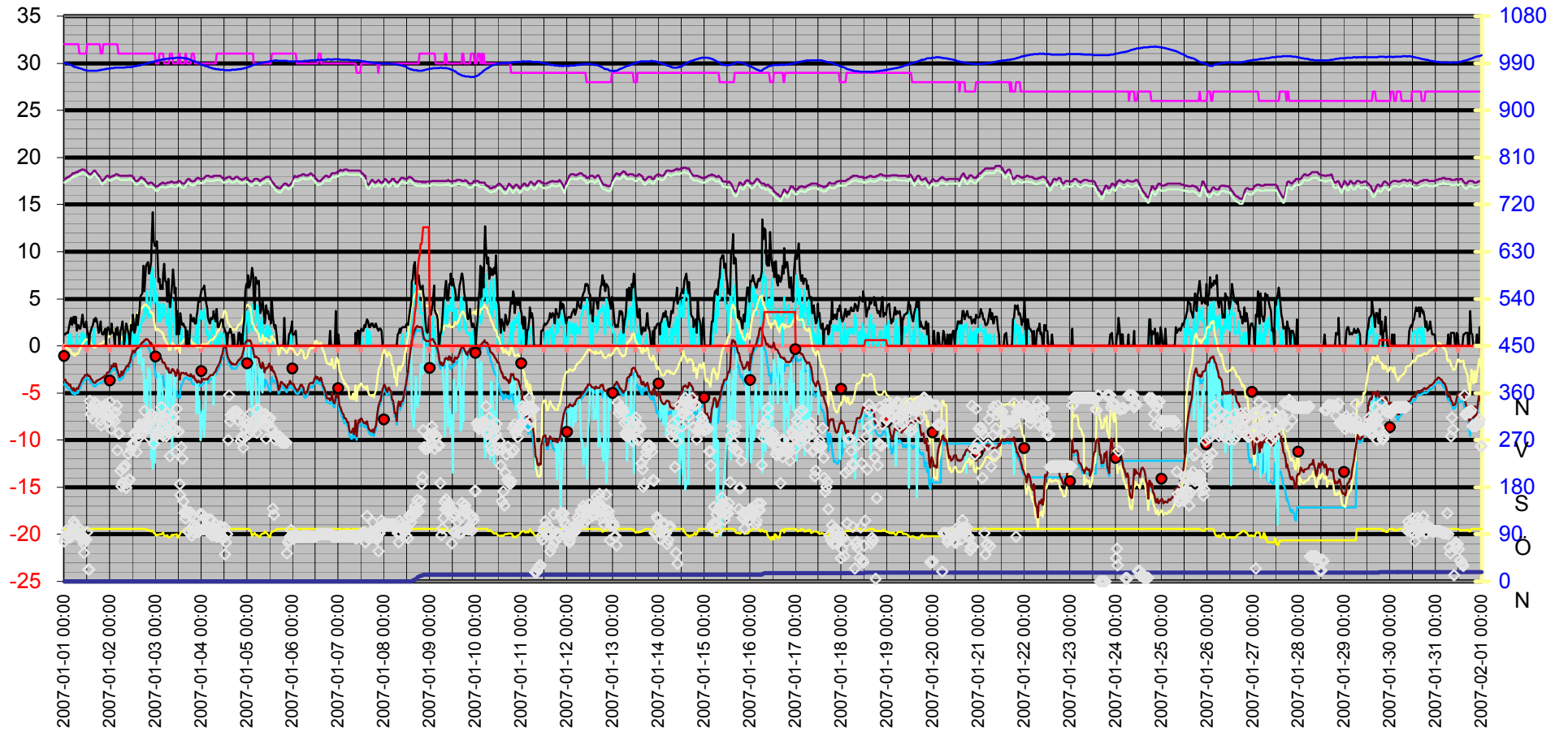

Datum	Vindrikt °	Fukt inne Rh%	Fukt ute Rh%	Vindhast m/s	Temp in °C	Temp ute °C	Nb. Mån mm	Tryck Mbar	Daggp °C	Kyleffekt °C	Vix inne °C	Vix ute °C	Vindby m/s	Korr lufttryck	Nederb./dygn mm
2007-01-01 00:00	77	32	99	0,0	17,73	-3,59	0,0	990,50	-4,13	-3,59	17,35	0,05	1,2	0,00	0,0
2007-01-01 00:30	83	32	100	0,0	17,73	-3,59	0,0	990,50	-4,00	-3,59	17,35	0,14	1,2	0,00	0,0
2007-01-01 01:00	88	32	99	0,0	17,83	-3,89	0,0	989,50	-4,43	-3,89	17,45	-0,25	1,4	0,00	0,0
2007-01-01 01:30	98	32	100	0,0	17,83	-3,89	0,0	988,50	-4,30	-3,89	17,45	-0,16	1,4	0,00	0,0
2007-01-01 02:00	88	32	99	0,0	17,93	-3,99	0,0	988,50	-4,53	-3,99	17,55	-0,35	1,4	0,00	0,0
2007-01-01 02:30	86	32	100	1,4	17,93	-4,19	0,0	987,50	-4,59	-4,19	17,55	-0,46	2,0	0,00	0,0
2007-01-01 03:00	83	32	100	0,0	18,03	-4,09	0,0	987,50	-4,50	-4,09	17,65	-0,36	2,6	0,00	0,0
2007-01-01 03:30	91	32	100	1,2	18,13	-4,39	0,0	986,50	-4,79	-4,39	17,75	-0,66	3,0	0,00	0,0
2007-01-01 04:00	91	32	100	0,0	18,23	-4,59	0,0	985,50	-4,99	-4,59	17,85	-0,86	2,2	0,00	0,0
2007-01-01 04:30	101	32	100	0,0	18,33	-4,69	0,0	984,50	-5,09	-4,69	17,95	-0,96	2,8	0,00	0,0
2007-01-01 05:00	114	32	100	0,0	18,33	-4,49	0,0	983,50	-4,89	-4,49	17,95	-0,76	3,1	0,00	0,0
2007-01-01 05:30	109	32	100	0,0	18,33	-4,79	0,0	982,50	-5,19	-4,79	17,95	-1,06	2,4	0,00	0,0
2007-01-01 06:00	93	32	100	0,0	18,43	-4,69	0,0	982,50	-5,09	-4,69	18,05	-0,96	3,1	0,00	0,0
2007-01-01 06:30	89	32	100	1,2	18,43	-4,49	0,0	981,50	-4,89	-4,49	18,05	-0,76	1,6	0,00	0,0
2007-01-01 07:00	91	32	100	0,0	18,43	-4,59	0,0	981,50	-4,99	-4,59	18,05	-0,86	2,2	0,00	0,0
2007-01-01 07:30	101	32	100	0,0	18,53	-4,49	0,0	980,50	-4,89	-4,49	18,15	-0,76	2,2	0,00	0,0
2007-01-01 08:00	91	31	100	0,0	18,63	-4,19	0,0	980,50	-4,59	-4,19	18,22	-0,46	1,8	0,00	0,0
2007-01-01 08:30	99	31	100	0,0	18,63	-3,99	0,0	979,50	-4,40	-3,99	18,22	-0,26	1,8	0,00	0,0
2007-01-01 09:00	84	31	100	1,4	18,73	-3,69	0,0	979,50	-4,10	-3,69	18,32	0,04	2,6	0,00	0,0
2007-01-01 09:30	80	31	100	1,4	18,73	-3,49	0,0	978,50	-3,90	-3,49	18,32	0,24	3,3	0,00	0,0
2007-01-01 10:00	73	31	100	0,0	18,73	-3,39	0,0	977,49	-3,80	-3,39	18,32	0,34	2,2	0,00	0,0
2007-01-01 10:30	55	31	100	0,0	18,73	-3,29	0,0	977,49	-3,70	-3,29	18,32	0,44	2,0	0,00	0,0
2007-01-01 11:00	82	31	100	1,2	18,63	-3,09	0,0	976,49	-3,50	-3,09	18,22	0,64	2,0	0,00	0,0
2007-01-01 11:30	79	31	100	0,0	18,63	-3,09	0,0	976,49	-3,50	-3,09	18,22	0,64	2,6	0,00	0,0
2007-01-01 12:00	94	32	100	0,0	18,43	-2,99	0,0	975,49	-3,40	-2,99	18,05	0,74	1,6	0,00	0,0
2007-01-01 12:30	23	32	100	0,0	18,33	-3,19	0,0	975,49	-3,60	-3,19	17,95	0,54	1,2	0,00	0,0
2007-01-01 13:00	23	32	100	0,0	18,23	-3,19	0,0	975,49	-3,60	-3,19	17,85	0,54	0,0	0,00	0,0
2007-01-01 13:30	345	32	100	0,0	18,23	-3,19	0,0	975,49	-3,60	-3,19	17,85	0,54	1,2	0,00	0,0
2007-01-01 14:00	320	32	100	0,0	18,23	-3,49	0,0	975,49	-3,90	-3,49	17,85	0,24	1,6	0,00	0,0
2007-01-01 14:30	332	32	100	0,0	18,33	-3,59	0,0	975,49	-4,00	-3,59	17,95	0,14	2,0	0,00	0,0
2007-01-01 15:00	311	32	100	0,0	18,43	-3,79	0,0	975,49	-4,20	-3,79	18,05	-0,06	2,2	0,00	0,0
2007-01-01 15:30	329	32	100	1,8	18,63	-3,89	0,0	975,49	-4,30	-3,89	18,26	-0,16	2,8	0,00	0,0
2007-01-01 16:00	342	32	100	0,0	18,63	-3,89	0,0	975,49	-4,30	-3,89	18,26	-0,16	2,6	0,00	0,0
2007-01-01 16:30	326	32	100	0,0	18,53	-3,89	0,0	975,49	-4,30	-3,89	18,15	-0,16	3,0	0,00	0,0
2007-01-01 17:00	324	32	100	0,0	18,33	-3,69	0,0	975,49	-4,10	-3,69	17,95	0,04	2,8	0,00	0,0
2007-01-01 17:30	337	32	100	0,0	18,23	-3,69	0,0	975,49	-4,10	-3,69	17,85	0,04	2,2	0,00	0,0
2007-01-01 18:00	332	32	100	0,0	18,13	-3,59	0,0	976,49	-4,00	-3,59	17,75	0,14	1,4	0,00	0,0
2007-01-01 18:30	331	32	100	0,0	17,93	-3,59	0,0	976,49	-4,00	-3,59	17,55	0,14	1,8	0,00	0,0
2007-01-01 19:00	308	31	100	0,0	17,73	-3,49	0,0	976,49	-3,90	-3,49	17,32	0,24	2,6	0,00	0,0
2007-01-01 19:30	298	31	100	0,0	17,63	-3,49	0,0	977,49	-3,90	-3,49	17,22	0,24	1,6	0,00	0,0
2007-01-01 20:00	333	31	100	0,0	17,53	-3,39	0,0	977,49	-3,80	-3,39	17,12	0,34	1,2	0,00	0,0
2007-01-01 20:30	328	32	100	0,0	17,63	-3,39	0,0	977,49	-3,80	-3,39	17,25	0,34	1,2	0,00	0,0
2007-01-01 21:00	316	32	100	0,0	17,73	-3,19	0,0	978,50	-3,60	-3,19	17,35	0,54	1,6	0,00	0,0
2007-01-01 21:30	338	32	100	0,0	17,83	-3,19	0,0	978,50	-3,60	-3,19	17,45	0,54	1,8	0,00	0,0
2007-01-01 22:00	337	32	100	0,0	17,93	-3,19	0,0	978,50	-3,60	-3,19	17,55	0,54	0,0	0,00	0,0
2007-01-01 22:30	325	32	100	0,0	18,03	-2,89	0,0	979,50	-3,30	-2,89	17,65	0,84	1,6	0,00	0,0
2007-01-01 23:00	318	32	100	0,0	18,03	-2,79	0,0	979,50	-3,20	-2,79	17,65	0,94	2,0	0,00	0,0
2007-01-01 23:30	305	32	100	0,0	17,93	-2,79	0,0	979,50	-3,20	-2,79	17,55	0,94	1,8	0,00	0,0
2007-01-02 00:00	343	32	100	0,0	17,93	-2,49	0,0	979,50	-2,90	-2,49	17,55	1,24	1,2	0,00	0,0
2007-01-02 00:30	291	32	100	0,0	17,93	-2,39	0,0	980,50	-2,80	-2,39	17,55	1,34	1,4	0,00	0,0

Datum	Vindrikt °	Fukt inne Rh%	Fukt ute Rh%	Vindhast m/s	Temp in °C	Temp ute °C	Nb. Mån mm	Tryck Mbar	Daggp °C	Kyleffekt °C	Vix inne °C	Vix ute °C	Vindby m/s	Korr lufttryck	Nederb./dygn mm
2007-01-02 01:00	316	32	100	0,0	17,93	-2,09	0,0	980,50	-2,50	-2,09	17,55	1,64	2,4	0,00	0,0
2007-01-02 01:30	309	32	100	0,0	18,03	-2,19	0,0	980,50	-2,60	-2,19	17,65	1,54	1,4	0,00	0,0
2007-01-02 02:00	320	32	100	0,0	18,03	-1,89	0,0	980,50	-2,30	-1,89	17,65	1,84	1,4	0,00	0,0
2007-01-02 02:30	306	32	100	0,0	18,13	-2,19	0,0	981,50	-2,60	-2,19	17,75	1,54	0,0	0,00	0,0
2007-01-02 03:00	323	32	100	0,0	18,23	-1,89	0,0	981,50	-2,30	-1,89	17,85	1,84	1,8	0,00	0,0
2007-01-02 03:30	336	32	100	0,0	18,23	-2,49	0,0	981,50	-2,90	-2,49	17,85	1,24	1,2	0,00	0,0
2007-01-02 04:00	250	32	100	0,0	18,23	-2,59	0,0	981,50	-3,00	-2,59	17,85	1,14	2,0	0,00	0,0
2007-01-02 04:30	283	31	100	0,0	18,13	-2,99	0,0	981,50	-3,40	-2,99	17,72	0,74	1,2	0,00	0,0
2007-01-02 05:00	283	31	100	0,0	18,13	-3,29	0,0	981,50	-3,70	-3,29	17,72	0,44	0,0	0,00	0,0
2007-01-02 05:30	212	31	100	0,0	18,03	-3,19	0,0	981,50	-3,60	-3,19	17,62	0,54	1,6	0,00	0,0
2007-01-02 06:00	182	31	100	1,2	18,03	-2,69	0,0	981,50	-3,10	-2,69	17,62	1,04	2,0	0,00	0,0
2007-01-02 06:30	189	31	100	0,0	18,03	-3,09	0,0	981,50	-3,50	-3,09	17,62	0,64	2,6	0,00	0,0
2007-01-02 07:00	218	31	100	0,0	18,03	-2,99	0,0	981,50	-3,40	-2,99	17,62	0,74	1,8	0,00	0,0
2007-01-02 07:30	218	31	100	0,0	18,03	-2,59	0,0	981,50	-3,00	-2,59	17,62	1,14	0,0	0,00	0,0
2007-01-02 08:00	222	31	100	0,0	18,03	-2,49	0,0	981,50	-2,90	-2,49	17,62	1,24	1,2	0,00	0,0
2007-01-02 08:30	179	31	100	1,4	18,03	-2,19	0,0	982,50	-2,60	-2,19	17,62	1,54	2,4	0,00	0,0
2007-01-02 09:00	188	31	100	0,0	18,03	-2,09	0,0	982,50	-2,50	-2,09	17,62	1,64	2,0	0,00	0,0
2007-01-02 09:30	243	31	100	0,0	18,03	-2,19	0,0	982,50	-2,60	-2,19	17,62	1,54	1,4	0,00	0,0
2007-01-02 10:00	195	31	100	0,0	18,03	-1,89	0,0	982,50	-2,30	-1,89	17,62	1,84	1,2	0,00	0,0
2007-01-02 10:30	195	31	100	0,0	18,13	-1,79	0,0	982,50	-2,20	-1,79	17,72	1,94	0,0	0,00	0,0
2007-01-02 11:00	251	31	100	0,0	18,03	-1,19	0,0	982,50	-1,60	-1,19	17,62	2,54	2,2	0,00	0,0
2007-01-02 11:30	262	31	100	0,0	18,03	-0,89	0,0	982,50	-1,30	-0,89	17,62	2,84	1,6	0,00	0,0
2007-01-02 12:00	261	31	100	1,6	17,93	-0,49	0,0	983,50	-0,90	-0,49	17,52	3,24	3,3	0,00	0,0
2007-01-02 12:30	282	31	100	0,0	17,83	-0,59	0,0	983,50	-1,00	-0,59	17,42	3,14	2,0	0,00	0,0
2007-01-02 13:00	262	31	100	0,0	17,63	-0,69	0,0	984,50	-1,10	-0,69	17,22	3,04	1,4	0,00	0,0
2007-01-02 13:30	280	31	100	1,2	17,53	-0,49	0,0	984,50	-0,90	-0,49	17,12	3,24	1,8	0,00	0,0
2007-01-02 14:00	247	31	100	0,0	17,53	-0,29	0,0	984,50	-0,70	-0,29	17,12	3,44	3,3	0,00	0,0
2007-01-02 14:30	272	31	100	0,0	17,53	-0,29	0,0	985,50	-0,70	-0,29	17,12	3,44	2,2	0,00	0,0
2007-01-02 15:00	282	31	100	2,6	17,63	-0,09	0,0	985,50	-0,51	-1,90	17,22	3,64	3,1	0,00	0,0
2007-01-02 15:30	300	31	100	1,4	17,73	-0,09	0,0	985,50	-0,51	-0,09	17,32	3,64	3,9	0,00	0,0
2007-01-02 16:00	295	31	100	2,0	17,83	0,11	0,0	986,50	-0,31	0,11	17,42	3,84	5,2	0,00	0,0
2007-01-02 16:30	287	31	100	2,4	17,93	0,21	0,0	986,50	-0,21	-1,58	17,52	3,94	5,4	0,00	0,0
2007-01-02 17:00	296	31	100	3,1	17,83	0,41	0,0	987,50	-0,01	-2,58	17,42	4,14	5,6	0,00	0,0
2007-01-02 17:30	301	31	100	2,6	17,73	0,41	0,0	987,50	-0,01	-1,37	17,32	4,14	8,5	0,00	0,0
2007-01-02 18:00	326	31	100	4,1	17,73	0,61	0,0	988,50	0,19	-5,97	17,32	4,34	5,8	0,00	0,0
2007-01-02 18:30	298	31	100	3,3	17,53	0,61	0,0	988,50	0,19	-3,57	17,12	4,34	7,5	0,00	0,0
2007-01-02 19:00	295	31	100	4,1	17,43	0,72	0,0	989,50	0,29	-5,85	17,02	4,44	8,5	0,00	0,0
2007-01-02 19:30	293	31	98	5,8	17,33	0,72	0,0	989,50	0,01	-8,28	16,92	4,27	8,7	0,00	0,0
2007-01-02 20:00	302	31	97	3,0	17,23	0,61	0,0	990,50	-0,24	-2,36	16,82	4,09	8,9	0,00	0,0
2007-01-02 20:30	275	31	98	3,1	17,23	0,51	0,0	990,50	-0,19	-2,47	16,82	4,07	7,7	0,00	0,0
2007-01-02 21:00	312	31	96	3,0	17,33	0,21	0,0	991,50	-0,78	-2,80	16,92	3,60	8,1	0,00	0,0
2007-01-02 21:30	312	31	95	7,7	17,33	0,31	0,0	992,50	-0,83	-11,99	16,92	3,62	9,0	0,00	0,0
2007-01-02 22:00	319	31	96	6,2	17,33	0,11	0,0	991,50	-0,88	-9,71	16,92	3,50	11,3	0,00	0,0
2007-01-02 22:30	297	31	97	8,3	17,23	0,01	0,0	992,50	-0,84	-13,00	16,82	3,49	14,2	0,00	0,0
2007-01-02 23:00	263	31	92	4,5	17,13	-0,19	0,0	993,50	-1,78	-8,10	16,72	2,87	11,1	0,00	0,0
2007-01-02 23:30	314	31	92	7,1	17,03	-0,89	0,0	993,50	-2,47	-12,42	16,62	2,17	10,6	0,00	0,0
2007-01-03 00:00	278	30	87	4,7	16,93	-0,99	0,0	993,50	-3,35	-9,10	16,48	1,67	10,6	0,00	0,0
2007-01-03 00:30	302	30	88	5,6	16,93	-1,09	0,0	994,50	-3,29	-10,59	16,48	1,65	11,1	0,00	0,0
2007-01-03 01:00	283	30	89	4,3	16,93	-0,99	0,0	995,50	-3,03	-7,90	16,48	1,83	10,0	0,00	0,0
2007-01-03 01:30	284	30	88	2,6	17,03	-0,99	0,0	995,50	-3,19	-2,85	16,58	1,75	6,8	0,00	0,0

Datum	Vindrikt °	Fukt inne Rh%	Fukt ute Rh%	Vindhast m/s	Temp in °C	Temp ute °C	Nb. Mån mm	Tryck Mbar	Daggp °C	Kyleffekt °C	Vix inne °C	Vix ute °C	Vindby m/s	Korr lufttryck	Nederb./dygn mm
2007-01-03 02:00	313	31	90	4,5	17,13	-1,29	0,0	995,50	-3,17	-9,47	16,72	1,61	7,1	0,00	0,0
2007-01-03 02:30	283	31	89	2,6	17,23	-1,29	0,0	996,50	-3,33	-3,16	16,82	1,53	6,0	0,00	0,0
2007-01-03 03:00	333	31	90	3,1	17,23	-1,39	0,0	996,50	-3,27	-4,55	16,82	1,51	6,4	0,00	0,0
2007-01-03 03:30	301	31	92	3,1	17,33	-1,79	0,0	997,50	-3,36	-4,99	16,92	1,27	6,0	0,00	0,0
2007-01-03 04:00	278	31	93	4,5	17,33	-1,79	0,0	997,50	-3,21	-10,09	16,92	1,35	7,7	0,00	0,0
2007-01-03 04:30	312	30	86	4,3	17,23	-1,79	0,0	997,50	-4,29	-8,86	16,78	0,79	8,7	0,00	0,0
2007-01-03 05:00	313	30	87	3,5	17,23	-1,99	0,0	997,50	-4,33	-6,50	16,78	0,67	6,9	0,00	0,0
2007-01-03 05:30	277	30	87	2,6	17,23	-2,29	0,0	998,51	-4,62	-4,22	16,78	0,37	6,8	0,00	0,0
2007-01-03 06:00	321	30	88	2,2	17,33	-2,49	0,0	998,51	-4,66	-2,49	16,88	0,25	4,7	0,00	0,0
2007-01-03 06:30	299	30	84	4,3	17,33	-2,39	0,0	998,51	-5,20	-9,58	16,88	0,04	7,1	0,00	0,0
2007-01-03 07:00	284	30	83	2,8	17,33	-2,79	0,0	998,51	-5,75	-6,08	16,88	-0,44	5,8	0,00	0,0
2007-01-03 07:30	239	31	84	0,0	17,33	-2,89	0,0	999,51	-5,69	-2,89	16,92	-0,46	4,1	0,00	0,0
2007-01-03 08:00	293	31	86	1,6	17,43	-2,89	0,0	999,51	-5,37	-2,89	17,02	-0,31	4,9	0,00	0,0
2007-01-03 08:30	314	31	89	5,0	17,43	-2,49	0,0	999,51	-4,51	-11,67	17,02	0,33	6,4	0,00	0,0
2007-01-03 09:00	293	30	87	3,7	17,33	-2,49	0,0	999,51	-4,82	-8,39	16,88	0,17	8,1	0,00	0,0
2007-01-03 09:30	313	30	89	2,2	17,33	-2,69	0,0	999,51	-4,70	-2,69	16,88	0,13	6,8	0,00	0,0
2007-01-03 10:00	289	30	89	2,8	17,33	-2,69	0,0	999,51	-4,70	-5,97	16,88	0,13	5,6	0,00	0,0
2007-01-03 10:30	247	30	89	0,0	17,33	-3,19	0,0	1000,51	-5,20	-3,19	16,88	-0,38	6,2	0,00	0,0
2007-01-03 11:00	330	30	90	0,0	17,33	-2,99	0,0	1000,51	-4,85	-2,99	16,88	-0,10	1,2	0,00	0,0
2007-01-03 11:30	286	30	83	0,0	17,43	-2,49	0,0	1000,51	-5,46	-2,49	16,98	-0,14	3,7	0,00	0,0
2007-01-03 12:00	286	31	86	0,0	17,53	-2,79	0,0	1000,51	-5,27	-2,79	17,12	-0,21	1,2	0,00	0,0
2007-01-03 12:30	186	31	89	0,0	17,53	-3,59	0,0	1000,51	-5,59	-3,59	17,12	-0,78	1,8	0,00	0,0
2007-01-03 13:00	165	30	92	0,0	17,43	-3,19	0,0	1000,51	-4,74	-3,19	16,98	-0,13	3,5	0,00	0,0
2007-01-03 13:30	256	30	94	1,8	17,33	-2,89	0,0	1000,51	-4,15	-2,89	16,88	0,33	2,6	0,00	0,0
2007-01-03 14:00	234	30	95	0,0	17,23	-2,89	0,0	1000,51	-4,01	-2,89	16,78	0,41	2,2	0,00	0,0
2007-01-03 14:30	153	30	97	0,0	17,23	-2,89	0,0	999,51	-3,72	-2,89	16,78	0,58	2,4	0,00	0,0
2007-01-03 15:00	131	30	100	0,0	17,23	-2,99	0,0	999,51	-3,40	-2,99	16,78	0,74	2,0	0,00	0,0
2007-01-03 15:30	120	31	100	0,0	17,33	-2,99	0,0	999,51	-3,40	-2,99	16,92	0,74	2,0	0,00	0,0
2007-01-03 16:00	135	31	100	0,0	17,53	-2,89	0,0	999,51	-3,30	-2,89	17,12	0,84	0,0	0,00	0,0
2007-01-03 16:30	132	30	100	0,0	17,63	-3,09	0,0	998,51	-3,50	-3,09	17,18	0,64	1,6	0,00	0,0
2007-01-03 17:00	95	30	100	0,0	17,73	-3,09	0,0	998,51	-3,50	-3,09	17,28	0,64	0,0	0,00	0,0
2007-01-03 17:30	95	30	100	0,0	17,73	-3,19	0,0	997,50	-3,60	-3,19	17,28	0,54	0,0	0,00	0,0
2007-01-03 18:00	132	30	100	1,8	17,63	-3,19	0,0	996,50	-3,60	-3,19	17,18	0,54	2,0	0,00	0,0
2007-01-03 18:30	125	30	100	1,8	17,53	-2,99	0,0	996,50	-3,40	-2,99	17,08	0,74	3,3	0,00	0,0
2007-01-03 19:00	87	31	98	0,0	17,53	-3,19	0,0	995,50	-3,88	-3,19	17,12	0,37	2,8	0,00	0,0
2007-01-03 19:30	95	31	98	0,0	17,43	-3,39	0,0	994,50	-4,07	-3,39	17,02	0,17	2,6	0,00	0,0
2007-01-03 20:00	107	31	97	0,0	17,53	-3,19	0,0	993,50	-4,02	-3,19	17,12	0,28	3,0	0,00	0,0
2007-01-03 20:30	102	30	99	0,0	17,53	-3,59	0,0	993,50	-4,13	-3,59	17,08	0,05	2,4	0,00	0,0
2007-01-03 21:00	96	30	100	1,4	17,73	-3,59	0,0	992,50	-4,00	-3,59	17,28	0,14	2,4	0,00	0,0
2007-01-03 21:30	104	30	100	3,0	17,73	-3,79	0,0	992,50	-4,20	-7,17	17,28	-0,06	3,0	0,00	0,0
2007-01-03 22:00	95	30	100	0,0	17,83	-3,89	0,0	991,50	-4,30	-3,89	17,38	-0,16	3,7	0,00	0,0
2007-01-03 22:30	94	30	100	3,0	17,83	-3,69	0,0	990,50	-4,10	-7,06	17,38	0,04	4,9	0,00	0,0
2007-01-03 23:00	96	30	100	2,6	17,73	-3,79	0,0	989,50	-4,20	-5,80	17,28	-0,06	4,7	0,00	0,0
2007-01-03 23:30	129	30	100	3,7	17,73	-3,89	0,0	988,50	-4,30	-10,02	17,28	-0,16	5,4	0,00	0,0
2007-01-04 00:00	113	30	100	3,5	17,73	-3,79	0,0	987,50	-4,20	-8,54	17,28	-0,06	6,0	0,00	0,0
2007-01-04 00:30	127	30	100	2,8	17,73	-3,59	0,0	986,50	-4,00	-6,95	17,28	0,14	6,0	0,00	0,0
2007-01-04 01:00	99	30	100	3,1	17,73	-3,49	0,0	986,50	-3,90	-6,84	17,28	0,24	6,0	0,00	0,0
2007-01-04 01:30	122	30	100	3,9	17,83	-3,59	0,0	985,50	-4,00	-9,67	17,38	0,14	6,4	0,00	0,0
2007-01-04 02:00	100	30	100	3,0	17,93	-3,59	0,0	984,50	-4,00	-6,95	17,48	0,14	5,4	0,00	0,0
2007-01-04 02:30	106	30	100	1,2	18,03	-3,49	0,0	984,50	-3,90	-3,49	17,58	0,24	4,5	0,00	0,0

Datum	Vindrikt °	Fukt inne Rh%	Fukt ute Rh%	Vindhast m/s	Temp in °C	Temp ute °C	Nb. Mån mm	Tryck Mbar	Daggp °C	Kyleffekt °C	Vix inne °C	Vix ute °C	Vindby m/s	Korr lufttryck	Nederb./dygn mm
2007-01-04 03:00	105	30	100	1,6	18,03	-3,59	0,0	983,50	-4,00	-3,59	17,58	0,14	3,9	0,00	0,0
2007-01-04 03:30	95	30	100	1,4	18,03	-3,49	0,0	983,50	-3,90	-3,49	17,58	0,24	3,1	0,00	0,0
2007-01-04 04:00	118	30	100	0,0	18,03	-3,29	0,0	982,50	-3,70	-3,29	17,58	0,44	2,6	0,00	0,0
2007-01-04 04:30	93	30	100	0,0	17,93	-3,19	0,0	981,50	-3,60	-3,19	17,48	0,54	2,4	0,00	0,0
2007-01-04 05:00	118	30	100	1,2	17,93	-3,09	0,0	981,50	-3,50	-3,09	17,48	0,64	3,0	0,00	0,0
2007-01-04 05:30	87	30	100	1,8	17,93	-3,09	0,0	980,50	-3,50	-3,09	17,48	0,64	2,8	0,00	0,0
2007-01-04 06:00	90	30	100	1,4	17,93	-3,09	0,0	979,50	-3,50	-3,09	17,48	0,64	3,1	0,00	0,0
2007-01-04 06:30	97	30	100	3,0	18,03	-2,99	0,0	979,50	-3,40	-6,30	17,58	0,74	3,7	0,00	0,0
2007-01-04 07:00	101	30	100	0,0	18,03	-2,79	0,0	979,50	-3,20	-2,79	17,58	0,94	3,0	0,00	0,0
2007-01-04 07:30	108	30	100	0,0	18,03	-2,69	0,0	978,50	-3,10	-2,69	17,58	1,04	2,6	0,00	0,0
2007-01-04 08:00	85	31	100	0,0	18,03	-2,39	0,0	978,50	-2,80	-2,39	17,62	1,34	3,9	0,00	0,0
2007-01-04 08:30	93	31	100	1,2	18,03	-2,19	0,0	978,50	-2,60	-2,19	17,62	1,54	2,0	0,00	0,0
2007-01-04 09:00	86	31	100	0,0	18,03	-1,99	0,0	978,50	-2,40	-1,99	17,62	1,74	2,0	0,00	0,0
2007-01-04 09:30	95	31	100	0,0	18,03	-1,89	0,0	977,49	-2,30	-1,89	17,62	1,84	2,2	0,00	0,0
2007-01-04 10:00	105	31	100	0,0	18,03	-1,59	0,0	977,49	-2,00	-1,59	17,62	2,14	2,6	0,00	0,0
2007-01-04 10:30	101	31	100	1,4	17,93	-1,09	0,0	977,49	-1,50	-1,09	17,52	2,64	2,8	0,00	0,0
2007-01-04 11:00	84	31	100	1,2	17,83	-0,89	0,0	977,49	-1,30	-0,89	17,42	2,84	2,8	0,00	0,0
2007-01-04 11:30	83	31	100	1,2	17,73	-0,29	0,0	977,49	-0,70	-0,29	17,32	3,44	2,0	0,00	0,0
2007-01-04 12:00	103	31	100	0,0	17,73	0,01	0,0	976,49	-0,41	0,01	17,32	3,74	1,8	0,00	0,0
2007-01-04 12:30	52	31	100	0,0	17,73	-0,09	0,0	976,49	-0,51	-0,09	17,32	3,64	1,6	0,00	0,0
2007-01-04 13:00	75	31	100	0,0	17,83	-0,19	0,0	976,49	-0,60	-0,19	17,42	3,54	1,4	0,00	0,0
2007-01-04 13:30	90	31	100	0,0	17,83	-0,89	0,0	976,49	-1,30	-0,89	17,42	2,84	0,0	0,00	0,0
2007-01-04 14:00	270	31	100	0,0	17,93	-1,29	0,0	976,49	-1,70	-1,29	17,52	2,44	1,4	0,00	0,0
2007-01-04 14:30	356	31	100	0,0	17,93	-1,49	0,0	976,49	-1,90	-1,49	17,52	2,24	1,4	0,00	0,0
2007-01-04 15:00	306	31	100	0,0	17,93	-1,79	0,0	976,49	-2,20	-1,79	17,52	1,94	1,8	0,00	0,0
2007-01-04 15:30	318	31	100	0,0	17,83	-1,69	0,0	976,49	-2,10	-1,69	17,42	2,04	1,6	0,00	0,0
2007-01-04 16:00	317	31	100	0,0	17,73	-1,99	0,0	977,49	-2,40	-1,99	17,32	1,74	1,2	0,00	0,0
2007-01-04 16:30	323	31	100	0,0	17,73	-1,89	0,0	977,49	-2,30	-1,89	17,32	1,84	0,0	0,00	0,0
2007-01-04 17:00	324	31	100	0,0	17,73	-1,99	0,0	977,49	-2,40	-1,99	17,32	1,74	1,2	0,00	0,0
2007-01-04 17:30	324	31	100	0,0	17,83	-1,99	0,0	977,49	-2,40	-1,99	17,42	1,74	0,0	0,00	0,0
2007-01-04 18:00	324	31	100	0,0	17,93	-1,99	0,0	977,49	-2,40	-1,99	17,52	1,74	0,0	0,00	0,0
2007-01-04 18:30	324	31	100	0,0	17,93	-1,89	0,0	977,49	-2,30	-1,89	17,52	1,84	0,0	0,00	0,0
2007-01-04 19:00	324	31	100	0,0	17,93	-1,69	0,0	978,50	-2,10	-1,69	17,52	2,04	0,0	0,00	0,0
2007-01-04 19:30	307	31	100	0,0	17,83	-1,49	0,0	978,50	-1,90	-1,49	17,42	2,24	1,4	0,00	0,0
2007-01-04 20:00	319	31	100	0,0	17,73	-1,49	0,0	978,50	-1,90	-1,49	17,32	2,24	1,4	0,00	0,0
2007-01-04 20:30	268	31	100	0,0	17,73	-1,29	0,0	978,50	-1,70	-1,29	17,32	2,44	0,0	0,00	0,0
2007-01-04 21:00	275	31	100	0,0	17,63	-1,29	0,0	979,50	-1,70	-1,29	17,22	2,44	1,2	0,00	0,0
2007-01-04 21:30	275	31	100	0,0	17,63	-0,99	0,0	979,50	-1,40	-0,99	17,22	2,74	0,0	0,00	0,0
2007-01-04 22:00	255	31	100	0,0	17,73	-0,59	0,0	979,50	-1,00	-0,59	17,32	3,14	1,8	0,00	0,0
2007-01-04 22:30	304	31	100	0,0	17,73	-0,09	0,0	980,50	-0,51	-0,09	17,32	3,64	2,8	0,00	0,0
2007-01-04 23:00	291	31	100	2,0	17,83	0,31	0,0	980,50	-0,11	0,31	17,42	4,04	5,8	0,00	0,0
2007-01-04 23:30	278	31	100	3,0	17,83	0,51	0,0	981,50	0,09	-2,47	17,42	4,24	6,6	0,00	0,0
2007-01-05 00:00	300	31	100	3,7	17,83	0,61	0,0	981,50	0,19	-4,77	17,42	4,34	6,2	0,00	0,0
2007-01-05 00:30	299	31	100	3,5	17,73	0,61	0,0	982,50	0,19	-3,57	17,32	4,34	7,5	0,00	0,0
2007-01-05 01:00	282	31	100	1,4	17,53	0,51	0,0	983,50	0,09	0,51	17,12	4,24	6,2	0,00	0,0
2007-01-05 01:30	320	31	98	3,3	17,53	0,61	0,0	983,50	-0,09	-3,57	17,12	4,17	6,4	0,00	0,0
2007-01-05 02:00	298	31	95	3,9	17,43	0,41	0,0	984,50	-0,73	-5,00	17,02	3,72	7,3	0,00	0,0
2007-01-05 02:30	298	31	86	4,5	17,43	-0,09	0,0	985,50	-2,62	-7,98	17,02	2,49	8,3	0,00	0,0
2007-01-05 03:00	295	31	88	1,6	17,53	-0,39	0,0	986,50	-2,60	-0,39	17,12	2,35	7,5	0,00	0,0
2007-01-05 03:30	305	30	91	1,8	17,63	-0,79	0,0	987,50	-2,52	-0,79	17,18	2,19	5,4	0,00	0,0

Datum	Vindrikt °	Fukt inne Rh%	Fukt ute Rh%	Vindhast m/s	Temp in °C	Temp ute °C	Nb. Mån mm	Tryck Mbar	Daggp °C	Kyleffekt °C	Vix inne °C	Vix ute °C	Vindby m/s	Korr lufttryck	Nederb./dygn mm
2007-01-05 04:00	294	30	92	2,2	17,73	-1,19	0,0	987,50	-2,77	-1,19	17,28	1,87	3,9	0,00	0,0
2007-01-05 04:30	301	30	88	2,6	17,73	-1,09	0,0	987,50	-3,29	-2,95	17,28	1,65	7,3	0,00	0,0
2007-01-05 05:00	284	30	89	4,3	17,73	-1,19	0,0	988,50	-3,23	-8,14	17,28	1,63	6,8	0,00	0,0
2007-01-05 05:30	329	30	87	4,1	17,73	-1,29	0,0	988,50	-3,64	-8,26	17,28	1,37	6,6	0,00	0,0
2007-01-05 06:00	304	30	86	4,1	17,63	-1,39	0,0	989,50	-3,90	-8,38	17,18	1,19	6,9	0,00	0,0
2007-01-05 06:30	305	30	84	1,6	17,53	-1,69	0,0	989,50	-4,52	-1,69	17,08	0,74	5,2	0,00	0,0
2007-01-05 07:00	316	30	87	0,0	17,53	-2,19	0,0	990,50	-4,52	-2,19	17,08	0,47	3,5	0,00	0,0
2007-01-05 07:30	321	30	90	2,6	17,63	-2,39	0,0	990,50	-4,25	-4,33	17,18	0,51	3,9	0,00	0,0
2007-01-05 08:00	302	30	91	3,0	17,73	-1,79	0,0	990,50	-3,51	-4,99	17,28	1,19	4,9	0,00	0,0
2007-01-05 08:30	318	30	91	1,6	17,73	-2,09	0,0	991,50	-3,81	-2,09	17,28	0,89	3,9	0,00	0,0
2007-01-05 09:00	299	30	92	0,0	17,83	-2,79	0,0	991,50	-4,35	-2,79	17,38	0,27	2,4	0,00	0,0
2007-01-05 09:30	320	30	96	0,0	17,83	-2,59	0,0	991,50	-3,56	-2,59	17,38	0,80	2,6	0,00	0,0
2007-01-05 10:00	272	30	93	1,2	17,93	-2,29	0,0	992,50	-3,70	-2,29	17,48	0,85	4,3	0,00	0,0
2007-01-05 10:30	315	30	91	2,2	17,93	-2,39	0,0	992,50	-4,10	-2,39	17,48	0,59	3,5	0,00	0,0
2007-01-05 11:00	300	30	88	1,2	17,93	-2,19	0,0	992,50	-4,37	-2,19	17,48	0,55	3,7	0,00	0,0
2007-01-05 11:30	309	30	84	2,0	17,93	-1,89	0,0	993,50	-4,71	-1,89	17,48	0,54	2,8	0,00	0,0
2007-01-05 12:00	312	30	85	0,0	17,83	-2,19	0,0	993,50	-4,84	-2,19	17,38	0,31	3,1	0,00	0,0
2007-01-05 12:30	290	30	91	1,6	17,63	-2,59	0,0	994,50	-4,30	-2,59	17,18	0,39	2,4	0,00	0,0
2007-01-05 13:00	292	31	95	1,2	17,43	-2,19	0,0	994,50	-3,31	-2,19	17,02	1,11	4,9	0,00	0,0
2007-01-05 13:30	139	31	95	0,0	17,33	-2,69	0,0	994,50	-3,81	-2,69	16,92	0,61	3,0	0,00	0,0
2007-01-05 14:00	127	31	96	0,0	17,23	-2,69	0,0	994,50	-3,66	-2,69	16,82	0,70	2,2	0,00	0,0
2007-01-05 14:30	281	31	97	0,0	17,03	-2,99	0,0	995,50	-3,82	-2,99	16,62	0,48	1,8	0,00	0,0
2007-01-05 15:00	270	31	98	0,0	16,93	-3,19	0,0	995,50	-3,88	-3,19	16,52	0,37	2,2	0,00	0,0
2007-01-05 15:30	277	31	99	0,0	16,83	-3,49	0,0	995,50	-4,03	-3,49	16,42	0,15	1,2	0,00	0,0
2007-01-05 16:00	277	31	100	0,0	16,83	-3,89	0,0	994,50	-4,30	-3,89	16,42	-0,16	0,0	0,00	0,0
2007-01-05 16:30	277	31	100	0,0	16,73	-4,69	0,0	994,50	-5,09	-4,69	16,32	-0,96	0,0	0,00	0,0
2007-01-05 17:00	277	31	100	0,0	16,73	-4,49	0,0	994,50	-4,89	-4,49	16,32	-0,76	0,0	0,00	0,0
2007-01-05 17:30	270	31	100	0,0	16,73	-3,89	0,0	994,50	-4,30	-3,89	16,32	-0,16	0,0	0,00	0,0
2007-01-05 18:00	265	31	100	0,0	16,83	-3,79	0,0	994,50	-4,20	-3,79	16,42	-0,06	0,0	0,00	0,0
2007-01-05 18:30	265	31	100	0,0	16,93	-3,89	0,0	994,50	-4,30	-3,89	16,52	-0,16	0,0	0,00	0,0
2007-01-05 19:00	265	31	100	0,0	17,13	-4,09	0,0	994,50	-4,50	-4,09	16,72	-0,36	0,0	0,00	0,0
2007-01-05 19:30	265	31	100	0,0	17,23	-4,09	0,0	994,50	-4,50	-4,09	16,82	-0,36	3,0	0,00	0,0
2007-01-05 20:00	265	31	100	0,0	17,23	-4,29	0,0	994,50	-4,69	-4,29	16,82	-0,56	0,0	0,00	0,0
2007-01-05 20:30	265	31	100	0,0	17,23	-4,49	0,0	994,50	-4,89	-4,49	16,82	-0,76	0,0	0,00	0,0
2007-01-05 21:00	54	31	100	0,0	17,13	-4,49	0,0	994,50	-4,89	-4,49	16,72	-0,76	0,0	0,00	0,0
2007-01-05 21:30	75	31	100	0,0	17,03	-4,09	0,0	993,50	-4,50	-4,09	16,62	-0,36	0,0	0,00	0,0
2007-01-05 22:00	78	31	100	0,0	17,03	-4,09	0,0	993,50	-4,50	-4,09	16,62	-0,36	1,2	0,00	0,0
2007-01-05 22:30	85	31	100	0,0	17,13	-3,69	0,0	993,50	-4,10	-3,69	16,72	0,04	1,4	0,00	0,0
2007-01-05 23:00	98	31	100	1,4	17,23	-3,99	0,0	993,50	-4,40	-3,99	16,82	-0,26	1,8	0,00	0,0
2007-01-05 23:30	87	31	100	0,0	17,33	-4,09	0,0	993,50	-4,50	-4,09	16,92	-0,36	2,6	0,00	0,0
2007-01-06 00:00	82	31	100	0,0	17,43	-3,99	0,0	993,50	-4,40	-3,99	17,02	-0,26	1,2	0,00	0,0
2007-01-06 00:30	81	31	100	0,0	17,83	-4,09	0,0	993,50	-4,50	-4,09	17,42	-0,36	1,2	0,00	0,0
2007-01-06 01:00	86	31	100	0,0	18,03	-4,39	0,0	993,50	-4,79	-4,39	17,62	-0,66	1,2	0,00	0,0
2007-01-06 01:30	85	31	100	0,0	17,93	-4,59	0,0	993,50	-4,99	-4,59	17,52	-0,86	1,6	0,00	0,0
2007-01-06 02:00	85	30	100	0,0	17,93	-4,69	0,0	993,50	-5,09	-4,69	17,48	-0,96	0,0	0,00	0,0
2007-01-06 02:30	85	30	100	0,0	17,93	-4,69	0,0	993,50	-5,09	-4,69	17,48	-0,96	0,0	0,00	0,0
2007-01-06 03:00	85	30	100	0,0	18,03	-4,69	0,0	993,50	-5,09	-4,69	17,58	-0,96	0,0	0,00	0,0
2007-01-06 03:30	85	30	100	0,0	18,03	-4,49	0,0	993,50	-4,89	-4,49	17,58	-0,76	0,0	0,00	0,0
2007-01-06 04:00	85	30	100	0,0	18,13	-4,19	0,0	993,50	-4,59	-4,19	17,68	-0,46	0,0	0,00	0,0
2007-01-06 04:30	85	30	100	0,0	18,13	-4,09	0,0	993,50	-4,50	-4,09	17,68	-0,36	0,0	0,00	0,0



Datum	Vindrikt °	Fukt inne Rh%	Fukt ute Rh%	Vindhast m/s	Temp in °C	Temp ute °C	Nb. Mån mm	Tryck Mbar	Daggp °C	Kyleffekt °C	Vix inne °C	Vix ute °C	Vindby m/s	Korr lufttryck	Nederb./dygn mm
2007-01-06 05:00	85	30	100	0,0	18,23	-4,29	0,0	993,50	-4,69	-4,29	17,78	-0,56	0,0	0,00	0,0
2007-01-06 05:30	86	30	100	0,0	18,23	-4,49	0,0	993,50	-4,89	-4,49	17,78	-0,76	0,0	0,00	0,0
2007-01-06 06:00	86	30	100	0,0	18,23	-4,99	0,0	994,50	-5,39	-4,99	17,78	-1,26	0,0	0,00	0,0
2007-01-06 06:30	86	30	100	0,0	18,13	-5,09	0,0	994,50	-5,49	-5,09	17,68	-1,36	0,0	0,00	0,0
2007-01-06 07:00	86	30	100	0,0	18,13	-4,99	0,0	994,50	-5,39	-4,99	17,68	-1,26	0,0	0,00	0,0
2007-01-06 07:30	85	30	100	0,0	18,13	-4,89	0,0	994,50	-5,29	-4,89	17,68	-1,16	0,0	0,00	0,0
2007-01-06 08:00	85	30	100	0,0	18,13	-4,39	0,0	994,50	-4,79	-4,39	17,68	-0,66	0,0	0,00	0,0
2007-01-06 08:30	85	30	100	0,0	18,23	-4,09	0,0	994,50	-4,50	-4,09	17,78	-0,36	0,0	0,00	0,0
2007-01-06 09:00	86	30	100	0,0	18,23	-3,99	0,0	995,50	-4,40	-3,99	17,78	-0,26	0,0	0,00	0,0
2007-01-06 09:30	85	30	100	0,0	18,33	-3,99	0,0	995,50	-4,40	-3,99	17,88	-0,26	0,0	0,00	0,0
2007-01-06 10:00	85	30	100	0,0	18,23	-3,89	0,0	995,50	-4,30	-3,89	17,78	-0,16	0,0	0,00	0,0
2007-01-06 10:30	85	30	100	0,0	18,13	-3,99	0,0	995,50	-4,40	-3,99	17,68	-0,26	0,0	0,00	0,0
2007-01-06 11:00	85	30	100	0,0	18,03	-3,69	0,0	995,50	-4,10	-3,69	17,58	0,04	0,0	0,00	0,0
2007-01-06 11:30	85	30	100	0,0	17,93	-3,39	0,0	995,50	-3,80	-3,39	17,48	0,34	0,0	0,00	0,0
2007-01-06 12:00	86	30	100	0,0	17,73	-3,19	0,0	995,50	-3,60	-3,19	17,28	0,54	0,0	0,00	0,0
2007-01-06 12:30	86	30	100	0,0	17,73	-3,49	0,0	995,50	-3,90	-3,49	17,28	0,24	0,0	0,00	0,0
2007-01-06 13:00	89	30	100	0,0	17,53	-3,29	0,0	996,50	-3,70	-3,29	17,08	0,44	0,0	0,00	0,0
2007-01-06 13:30	90	31	100	0,0	17,53	-3,59	0,0	996,50	-4,00	-3,59	17,12	0,14	0,0	0,00	0,0
2007-01-06 14:00	90	31	100	0,0	17,53	-3,69	0,0	996,50	-4,10	-3,69	17,12	0,04	0,0	0,00	0,0
2007-01-06 14:30	90	31	100	0,0	17,53	-3,39	0,0	996,50	-3,80	-3,39	17,12	0,34	0,0	0,00	0,0
2007-01-06 15:00	90	30	100	0,0	17,63	-3,49	0,0	996,50	-3,90	-3,49	17,18	0,24	0,0	0,00	0,0
2007-01-06 15:30	90	30	100	0,0	17,73	-3,99	0,0	996,50	-4,40	-3,99	17,28	-0,26	0,0	0,00	0,0
2007-01-06 16:00	90	30	100	0,0	17,83	-4,29	0,0	996,50	-4,69	-4,29	17,38	-0,56	0,0	0,00	0,0
2007-01-06 16:30	90	30	100	0,0	17,93	-4,49	0,0	996,50	-4,89	-4,49	17,48	-0,76	0,0	0,00	0,0
2007-01-06 17:00	90	30	100	0,0	18,03	-4,99	0,0	996,50	-5,39	-4,99	17,58	-1,26	0,0	0,00	0,0
2007-01-06 17:30	90	30	100	0,0	18,03	-5,39	0,0	996,50	-5,79	-5,39	17,58	-1,66	0,0	0,00	0,0
2007-01-06 18:00	90	30	100	0,0	18,03	-5,59	0,0	997,50	-5,99	-5,59	17,58	-1,86	0,0	0,00	0,0
2007-01-06 18:30	90	30	100	0,0	17,93	-5,59	0,0	997,50	-5,99	-5,59	17,48	-1,86	0,0	0,00	0,0
2007-01-06 19:00	90	30	100	0,0	17,93	-5,59	0,0	997,50	-5,99	-5,59	17,48	-1,86	0,0	0,00	0,0
2007-01-06 19:30	90	30	100	0,0	17,93	-5,79	0,0	997,50	-6,19	-5,79	17,48	-2,06	1,6	0,00	0,0
2007-01-06 20:00	90	30	100	0,0	18,23	-5,59	0,0	996,50	-5,99	-5,59	17,78	-1,86	0,0	0,00	0,0
2007-01-06 20:30	86	30	100	0,0	18,33	-5,09	0,0	996,50	-5,49	-5,09	17,88	-1,36	0,0	0,00	0,0
2007-01-06 21:00	85	30	100	0,0	18,33	-5,69	0,0	997,50	-6,09	-5,69	17,88	-1,96	0,0	0,00	0,0
2007-01-06 21:30	85	30	100	0,0	18,33	-6,09	0,0	997,50	-6,49	-6,09	17,88	-2,36	0,0	0,00	0,0
2007-01-06 22:00	85	30	100	0,0	18,33	-6,09	0,0	997,50	-6,49	-6,09	17,88	-2,36	0,0	0,00	0,0
2007-01-06 22:30	85	30	100	0,0	18,33	-5,29	0,0	997,50	-5,69	-5,29	17,88	-1,56	3,7	0,00	0,0
2007-01-06 23:00	85	30	100	0,0	18,43	-4,99	0,0	997,50	-5,39	-4,99	17,98	-1,26	0,0	0,00	0,0
2007-01-06 23:30	85	30	100	0,0	18,43	-5,49	0,0	997,50	-5,89	-5,49	17,98	-1,76	0,0	0,00	0,0
2007-01-07 00:00	86	30	100	0,0	18,53	-5,29	0,0	997,50	-5,69	-5,29	18,08	-1,56	1,2	0,00	0,0
2007-01-07 00:30	86	30	99	0,0	18,53	-6,39	0,0	997,50	-6,92	-6,39	18,08	-2,75	0,0	0,00	0,0
2007-01-07 01:00	86	30	100	0,0	18,73	-6,49	0,0	996,50	-6,89	-6,49	18,28	-2,76	0,0	0,00	0,0
2007-01-07 01:30	86	30	99	0,0	18,63	-6,89	0,0	996,50	-7,42	-6,89	18,18	-3,25	0,0	0,00	0,0
2007-01-07 02:00	86	30	99	0,0	18,63	-7,19	0,0	996,50	-7,72	-7,19	18,18	-3,55	0,0	0,00	0,0
2007-01-07 02:30	86	30	99	0,0	18,63	-7,29	0,0	996,50	-7,82	-7,29	18,18	-3,65	0,0	0,00	0,0
2007-01-07 03:00	86	30	99	0,0	18,73	-7,69	0,0	996,50	-8,22	-7,69	18,28	-4,05	0,0	0,00	0,0
2007-01-07 03:30	86	30	100	0,0	18,73	-7,69	0,0	996,50	-8,09	-7,69	18,28	-3,96	0,0	0,00	0,0
2007-01-07 04:00	86	30	100	0,0	18,73	-7,79	0,0	996,50	-8,19	-7,79	18,28	-4,06	0,0	0,00	0,0
2007-01-07 04:30	86	30	100	0,0	18,73	-8,09	0,0	996,50	-8,49	-8,09	18,28	-4,36	0,0	0,00	0,0
2007-01-07 05:00	86	30	100	0,0	18,63	-8,09	0,0	996,50	-8,49	-8,09	18,18	-4,36	0,0	0,00	0,0
2007-01-07 05:30	86	30	99	0,0	18,63	-8,99	0,0	996,50	-9,51	-8,99	18,18	-5,35	0,0	0,00	0,0

Datum	Vindrikt °	Fukt inne Rh%	Fukt ute Rh%	Vindhast m/s	Temp in °C	Temp ute °C	Nb. Mån mm	Tryck Mbar	Daggp °C	Kyleffekt °C	Vix inne °C	Vix ute °C	Vindby m/s	Korr lufttryck	Nederb./dygn mm
2007-01-07 06:00	86	30	99	0,0	18,63	-9,09	0,0	995,50	-9,61	-9,09	18,18	-5,45	0,0	0,00	0,0
2007-01-07 06:30	86	30	98	0,0	18,63	-9,19	0,0	995,50	-9,85	-9,19	18,18	-5,64	0,0	0,00	0,0
2007-01-07 07:00	86	30	97	0,0	18,63	-9,09	0,0	995,50	-9,88	-9,09	18,18	-5,62	0,0	0,00	0,0
2007-01-07 07:30	86	30	100	0,0	18,63	-8,79	0,0	995,50	-9,18	-8,79	18,18	-5,06	0,0	0,00	0,0
2007-01-07 08:00	86	30	100	0,0	18,63	-9,39	0,0	995,50	-9,78	-9,39	18,18	-5,66	0,0	0,00	0,0
2007-01-07 08:30	86	30	100	0,0	18,63	-8,49	0,0	995,50	-8,88	-8,49	18,18	-4,76	0,0	0,00	0,0
2007-01-07 09:00	82	30	100	0,0	18,63	-7,89	0,0	995,50	-8,29	-7,89	18,18	-4,16	1,4	0,00	0,0
2007-01-07 09:30	82	29	100	0,0	18,63	-9,59	0,0	995,50	-9,98	-9,59	18,14	-5,86	0,0	0,00	0,0
2007-01-07 10:00	86	29	100	0,0	18,63	-8,39	0,0	995,50	-8,78	-8,39	18,14	-4,66	1,6	0,00	0,0
2007-01-07 10:30	88	29	100	0,0	18,63	-7,89	0,0	995,50	-8,29	-7,89	18,14	-4,16	1,6	0,00	0,0
2007-01-07 11:00	89	29	100	0,0	18,63	-8,09	0,0	994,50	-8,49	-8,09	18,14	-4,36	0,0	0,00	0,0
2007-01-07 11:30	89	29	100	0,0	18,53	-7,79	0,0	994,50	-8,19	-7,79	18,04	-4,06	1,2	0,00	0,0
2007-01-07 12:00	88	30	100	1,2	18,43	-7,69	0,0	994,50	-8,09	-7,69	17,98	-3,96	1,8	0,00	0,0
2007-01-07 12:30	92	30	100	0,0	18,33	-7,89	0,0	993,50	-8,29	-7,89	17,88	-4,16	1,6	0,00	0,0
2007-01-07 13:00	92	30	100	0,0	18,23	-8,09	0,0	993,50	-8,49	-8,09	17,78	-4,36	1,6	0,00	0,0
2007-01-07 13:30	94	30	100	0,0	18,03	-8,19	0,0	993,50	-8,58	-8,19	17,58	-4,46	2,2	0,00	0,0
2007-01-07 14:00	75	30	100	0,0	18,03	-8,09	0,0	993,50	-8,49	-8,09	17,58	-4,36	2,0	0,00	0,0
2007-01-07 14:30	86	30	100	0,0	17,53	-8,29	0,0	992,50	-8,68	-8,29	17,08	-4,56	2,4	0,00	0,0
2007-01-07 15:00	125	30	100	1,8	17,23	-7,99	0,0	992,50	-8,39	-7,99	16,78	-4,26	2,8	0,00	0,0
2007-01-07 15:30	83	30	100	0,0	17,13	-8,59	0,0	992,50	-8,98	-8,59	16,68	-4,86	2,6	0,00	0,0
2007-01-07 16:00	86	30	100	1,6	17,13	-8,89	0,0	991,50	-9,28	-8,89	16,68	-5,16	2,0	0,00	0,0
2007-01-07 16:30	93	30	100	1,2	17,33	-8,99	0,0	991,50	-9,38	-8,99	16,88	-5,26	2,0	0,00	0,0
2007-01-07 17:00	83	30	100	0,0	17,53	-9,09	0,0	991,50	-9,48	-9,09	17,08	-5,36	2,4	0,00	0,0
2007-01-07 17:30	94	30	100	0,0	17,63	-8,99	0,0	991,50	-9,38	-8,99	17,18	-5,26	2,2	0,00	0,0
2007-01-07 18:00	113	30	100	0,0	17,63	-8,89	0,0	990,50	-9,28	-8,89	17,18	-5,16	2,4	0,00	0,0
2007-01-07 18:30	83	30	100	0,0	17,43	-9,19	0,0	990,50	-9,58	-9,19	16,98	-5,46	2,0	0,00	0,0
2007-01-07 19:00	90	30	100	0,0	17,33	-8,79	0,0	990,50	-9,18	-8,79	16,88	-5,06	2,0	0,00	0,0
2007-01-07 19:30	96	30	100	0,0	17,33	-8,49	0,0	990,50	-8,88	-8,49	16,88	-4,76	2,4	0,00	0,0
2007-01-07 20:00	80	30	100	0,0	17,43	-7,69	0,0	990,50	-8,09	-7,69	16,98	-3,96	2,0	0,00	0,0
2007-01-07 20:30	85	30	100	0,0	17,53	-7,09	0,0	989,50	-7,49	-7,09	17,08	-3,36	1,8	0,00	0,0
2007-01-07 21:00	58	29	100	0,0	17,63	-6,39	0,0	989,50	-6,79	-6,39	17,14	-2,66	1,6	0,00	0,0
2007-01-07 21:30	91	30	100	0,0	17,53	-5,99	0,0	989,50	-6,39	-5,99	17,08	-2,26	1,8	0,00	0,0
2007-01-07 22:00	97	30	100	0,0	17,33	-5,79	0,0	989,50	-6,19	-5,79	16,88	-2,06	1,8	0,00	0,0
2007-01-07 22:30	116	30	100	0,0	17,33	-5,19	0,0	989,50	-5,59	-5,19	16,88	-1,46	1,6	0,00	0,0
2007-01-07 23:00	108	30	100	0,0	17,33	-4,59	0,0	989,50	-4,99	-4,59	16,88	-0,86	0,0	0,00	0,0
2007-01-07 23:30	108	30	100	0,0	17,43	-4,49	0,0	989,50	-4,89	-4,49	16,98	-0,76	0,0	0,00	0,0
2007-01-08 00:00	108	30	100	0,0	17,63	-4,09	0,0	989,50	-4,50	-4,09	17,18	-0,36	0,0	0,00	0,0
2007-01-08 00:30	108	30	100	0,0	17,73	-4,29	0,0	989,50	-4,69	-4,29	17,28	-0,56	0,0	0,00	0,0
2007-01-08 01:00	108	30	100	0,0	17,63	-4,69	0,0	989,50	-5,09	-4,69	17,18	-0,96	0,0	0,00	0,0
2007-01-08 01:30	108	30	100	0,0	17,53	-4,89	0,0	989,50	-5,29	-4,89	17,08	-1,16	0,0	0,00	0,0
2007-01-08 02:00	108	30	100	0,0	17,33	-4,49	0,0	989,50	-4,89	-4,49	16,88	-0,76	0,0	0,00	0,0
2007-01-08 02:30	108	30	100	0,0	17,33	-4,39	0,0	989,50	-4,79	-4,39	16,88	-0,66	0,0	0,00	0,0
2007-01-08 03:00	108	30	100	0,0	17,43	-4,69	0,0	989,50	-5,09	-4,69	16,98	-0,96	0,0	0,00	0,0
2007-01-08 03:30	108	30	100	0,0	17,53	-4,79	0,0	988,50	-5,19	-4,79	17,08	-1,06	0,0	0,00	0,0
2007-01-08 04:00	108	30	100	0,0	17,73	-5,69	0,0	988,50	-6,09	-5,69	17,28	-1,96	0,0	0,00	0,0
2007-01-08 04:30	108	30	100	0,0	17,73	-5,79	0,0	988,50	-6,19	-5,79	17,28	-2,06	0,0	0,00	0,0
2007-01-08 05:00	108	30	100	0,0	17,73	-6,49	0,0	988,50	-6,89	-6,49	17,28	-2,76	0,0	0,00	0,0
2007-01-08 05:30	108	30	100	0,0	17,53	-7,09	0,0	988,50	-7,49	-7,09	17,08	-3,36	0,0	0,00	0,0
2007-01-08 06:00	102	30	100	0,0	17,43	-7,09	0,0	988,50	-7,49	-7,09	16,98	-3,36	0,0	0,00	0,0
2007-01-08 06:30	103	30	100	0,0	17,33	-7,99	0,0	987,50	-8,39	-7,99	16,88	-4,26	0,0	0,00	0,0

Datum	Vindrikt °	Fukt inne Rh%	Fukt ute Rh%	Vindhast m/s	Temp in °C	Temp ute °C	Nb. Mån mm	Tryck Mbar	Dagggp °C	Kyleffekt °C	Vix inne °C	Vix ute °C	Vindby m/s	Korr lufttryck	Nederb./dygn mm
2007-01-08 07:00	92	30	100	0,0	17,33	-6,49	0,0	987,50	-6,89	-6,49	16,88	-2,76	1,2	0,00	0,0
2007-01-08 07:30	75	30	100	0,0	17,53	-5,89	0,0	986,50	-6,29	-5,89	17,08	-2,16	1,4	0,00	0,0
2007-01-08 08:00	115	30	100	0,0	17,63	-6,09	0,0	986,50	-6,49	-6,09	17,18	-2,36	1,8	0,00	0,0
2007-01-08 08:30	91	30	100	0,0	17,73	-6,39	0,0	986,50	-6,79	-6,39	17,28	-2,66	1,4	0,00	0,0
2007-01-08 09:00	109	30	100	0,0	17,83	-5,89	0,0	985,50	-6,29	-5,89	17,38	-2,16	1,8	0,00	0,0
2007-01-08 09:30	103	30	100	1,2	17,83	-5,89	0,0	985,50	-6,29	-5,89	17,38	-2,16	2,0	0,00	0,0
2007-01-08 10:00	103	30	100	0,0	17,83	-5,49	0,0	984,50	-5,89	-5,49	17,38	-1,76	2,0	0,00	0,0
2007-01-08 10:30	94	30	100	0,0	17,73	-4,79	0,0	984,50	-5,19	-4,79	17,28	-1,06	2,0	0,00	0,0
2007-01-08 11:00	97	30	100	0,0	17,73	-4,29	0,0	983,50	-4,69	-4,29	17,28	-0,56	2,0	0,00	0,0
2007-01-08 11:30	87	30	100	0,0	17,73	-4,09	0,0	982,50	-4,50	-4,09	17,28	-0,36	2,2	0,00	0,0
2007-01-08 12:00	104	30	100	1,4	17,73	-3,19	0,0	981,50	-3,60	-3,19	17,28	0,54	2,4	0,00	0,0
2007-01-08 12:30	82	30	100	1,4	17,83	-2,69	0,0	980,50	-3,10	-2,69	17,38	1,04	2,2	0,00	0,0
2007-01-08 13:00	125	30	100	1,6	17,93	-1,59	0,0	979,50	-2,00	-1,59	17,48	2,14	3,1	0,00	0,0
2007-01-08 13:30	124	30	100	2,4	17,93	-0,69	0,0	978,50	-1,10	-2,53	17,48	3,04	3,9	0,00	0,0
2007-01-08 14:00	113	30	100	1,4	17,83	0,11	0,0	978,50	-0,31	0,11	17,38	3,84	4,7	0,00	0,0
2007-01-08 14:30	122	30	100	4,9	17,83	0,61	0,0	977,49	0,19	-7,11	17,38	4,34	6,8	0,00	0,0
2007-01-08 15:00	133	30	100	5,4	17,73	1,02	1,8	977,49	0,59	-7,90	17,28	4,75	7,1	1,80	1,8
2007-01-08 15:30	131	30	100	6,6	17,63	1,42	2,4	976,49	0,99	-8,65	17,18	5,15	8,5	2,40	2,4
2007-01-08 16:00	143	30	100	5,0	17,53	1,72	3,6	976,49	1,29	-6,38	17,08	5,45	8,9	1,80	3,6
2007-01-08 16:30	131	30	100	3,7	17,53	1,92	4,2	976,49	1,49	-3,25	17,08	5,65	6,6	1,80	4,2
2007-01-08 17:00	138	30	100	5,2	17,53	2,12	6,0	976,49	1,69	-5,87	17,08	5,85	7,3	2,40	6,0
2007-01-08 17:30	156	30	100	5,4	17,43	2,12	7,8	975,49	1,69	-6,49	16,98	5,85	7,1	3,60	7,8
2007-01-08 18:00	134	30	100	4,7	17,43	2,02	9,0	975,49	1,59	-5,38	16,98	5,75	7,5	3,00	9,0
2007-01-08 18:30	152	31	100	4,7	17,43	2,02	9,6	975,49	1,59	-5,38	17,02	5,75	6,6	1,80	9,6
2007-01-08 19:00	153	31	100	3,5	17,43	2,02	10,8	975,49	1,59	-1,98	17,02	5,75	6,0	1,80	10,8
2007-01-08 19:30	186	31	100	3,5	17,43	2,02	10,8	975,49	1,59	-1,98	17,02	5,75	6,2	1,20	10,8
2007-01-08 20:00	200	31	100	3,5	17,33	1,62	12,0	975,49	1,19	-2,44	16,92	5,35	6,4	1,20	12,0
2007-01-08 20:30	289	31	100	3,5	17,43	1,12	12,6	976,49	0,69	-3,00	17,02	4,85	5,6	1,80	12,6
2007-01-08 21:00	256	31	100	0,0	17,43	0,72	12,6	976,49	0,29	0,72	17,02	4,44	4,9	0,60	12,6
2007-01-08 21:30	253	31	100	1,2	17,33	0,61	12,6	977,49	0,19	0,61	16,92	4,34	2,8	0,00	12,6
2007-01-08 22:00	253	31	100	0,0	17,43	0,51	12,6	977,49	0,09	0,51	17,02	4,24	1,6	0,00	12,6
2007-01-08 22:30	253	31	100	0,0	17,43	0,51	12,6	978,50	0,09	0,51	17,02	4,24	1,4	0,00	12,6
2007-01-08 23:00	277	31	100	0,0	17,43	0,51	12,6	978,50	0,09	0,51	17,02	4,24	1,6	0,00	12,6
2007-01-08 23:30	256	31	100	1,4	17,43	0,51	12,6	978,50	0,09	0,51	17,02	4,24	3,0	0,00	12,6
2007-01-09 00:00	262	31	100	1,6	17,43	0,61	12,6	979,50	0,19	0,61	17,02	4,34	3,3	0,00	0,0
2007-01-09 00:30	277	31	100	0,0	17,43	0,61	12,6	979,50	0,19	0,61	17,02	4,34	3,3	0,00	0,0
2007-01-09 01:00	296	31	100	1,4	17,53	0,72	12,6	979,50	0,29	0,72	17,12	4,44	4,1	0,00	0,0
2007-01-09 01:30	280	31	100	3,1	17,53	0,72	12,6	980,50	0,29	-2,25	17,12	4,44	5,0	0,00	0,0
2007-01-09 02:00	283	31	100	0,0	17,53	0,41	12,6	980,50	-0,01	0,41	17,12	4,14	6,4	0,00	0,0
2007-01-09 02:30	253	31	100	1,6	17,53	0,41	12,6	980,50	-0,01	0,41	17,12	4,14	3,9	0,00	0,0
2007-01-09 03:00	277	30	100	0,0	17,53	0,11	12,6	980,50	-0,31	0,11	17,08	3,84	3,5	0,00	0,0
2007-01-09 03:30	276	30	100	0,0	17,53	-0,09	12,6	980,50	-0,51	-0,09	17,08	3,64	3,3	0,00	0,0
2007-01-09 04:00	260	30	100	0,0	17,53	-0,39	12,6	980,50	-0,80	-0,39	17,08	3,34	2,8	0,00	0,0
2007-01-09 04:30	259	30	100	0,0	17,53	-0,99	12,6	980,50	-1,40	-0,99	17,08	2,74	0,0	0,00	0,0
2007-01-09 05:00	260	30	100	0,0	17,53	-1,49	12,6	980,50	-1,90	-1,49	17,08	2,24	0,0	0,00	0,0
2007-01-09 05:30	188	30	100	0,0	17,53	-1,99	12,6	981,50	-2,40	-1,99	17,08	1,74	1,2	0,00	0,0
2007-01-09 06:00	88	30	100	1,4	17,53	-1,79	12,6	981,50	-2,20	-1,79	17,08	1,94	1,6	0,00	0,0
2007-01-09 06:30	101	30	100	1,2	17,53	-2,09	12,6	980,50	-2,50	-2,09	17,08	1,64	3,0	0,00	0,0
2007-01-09 07:00	121	30	100	2,4	17,53	-1,99	12,6	980,50	-2,40	-3,90	17,08	1,74	5,0	0,00	0,0
2007-01-09 07:30	152	30	100	3,5	17,53	-1,59	12,6	980,50	-2,00	-6,05	17,08	2,14	5,0	0,00	0,0

Datum	Vindrikt °	Fukt inne Rh%	Fukt ute Rh%	Vindhast m/s	Temp in °C	Temp ute °C	Nb. Mån mm	Tryck Mbar	Daggp °C	Kyleffekt °C	Vix inne °C	Vix ute °C	Vindby m/s	Korr lufttryck	Nederb./dygn mm
2007-01-09 08:00	138	31	98	4,9	17,53	-1,39	12,6	980,50	-2,08	-9,59	17,12	2,17	6,0	0,00	0,0
2007-01-09 08:30	157	31	97	2,6	17,53	-1,29	12,6	980,50	-2,13	-3,16	17,12	2,18	6,9	0,00	0,0
2007-01-09 09:00	136	30	97	2,0	17,53	-1,39	12,6	980,50	-2,23	-1,39	17,08	2,08	4,9	0,00	0,0
2007-01-09 09:30	137	30	98	4,3	17,63	-1,49	12,6	979,50	-2,18	-8,50	17,18	2,07	4,9	0,00	0,0
2007-01-09 10:00	149	30	96	3,7	17,53	-1,09	12,6	979,50	-2,07	-6,75	17,08	2,30	6,6	0,00	0,0
2007-01-09 10:30	139	30	97	3,9	17,53	-1,49	12,6	978,50	-2,33	-7,22	17,08	1,98	6,6	0,00	0,0
2007-01-09 11:00	140	30	94	4,9	17,43	-1,19	12,6	977,49	-2,47	-9,34	16,98	2,03	7,7	0,00	0,0
2007-01-09 11:30	73	30	98	3,7	17,43	-1,59	12,6	977,49	-2,28	-7,34	16,98	1,97	6,4	0,00	0,0
2007-01-09 12:00	123	30	100	7,1	17,53	-1,69	12,6	976,49	-2,10	-13,49	17,08	2,04	7,1	0,00	0,0
2007-01-09 12:30	94	30	100	2,6	17,53	-1,69	12,6	975,49	-2,10	-3,59	17,08	2,04	6,4	0,00	0,0
2007-01-09 13:00	126	30	100	3,3	17,53	-1,19	12,6	974,49	-1,60	-5,60	17,08	2,54	6,0	0,00	0,0
2007-01-09 13:30	128	30	100	3,9	17,53	-1,29	12,6	973,49	-1,70	-6,99	17,08	2,44	5,2	0,00	0,0
2007-01-09 14:00	95	30	100	2,8	17,63	-1,39	12,6	972,49	-1,80	-4,55	17,18	2,34	4,9	0,00	0,0
2007-01-09 14:30	114	30	100	3,0	17,63	-1,29	12,6	970,49	-1,70	-4,44	17,18	2,44	4,9	0,00	0,0
2007-01-09 15:00	91	30	100	3,1	17,63	-1,09	12,6	969,49	-1,50	-4,22	17,18	2,64	5,2	0,00	0,0
2007-01-09 15:30	92	30	100	1,6	17,63	-0,69	12,6	968,49	-1,10	-0,69	17,18	3,04	6,4	0,00	0,0
2007-01-09 16:00	121	30	100	5,0	17,63	-0,39	12,6	967,49	-0,80	-9,02	17,18	3,34	6,9	0,00	0,0
2007-01-09 16:30	93	30	100	5,2	17,53	-0,19	12,6	966,49	-0,60	-8,77	17,08	3,54	7,7	0,00	0,0
2007-01-09 17:00	150	31	100	3,5	17,53	-0,09	12,6	966,49	-0,51	-4,36	17,12	3,64	7,7	0,00	0,0
2007-01-09 17:30	135	31	100	4,7	17,53	-0,09	12,6	965,49	-0,51	-7,98	17,12	3,64	6,9	0,00	0,0
2007-01-09 18:00	145	30	100	1,8	17,53	-0,39	12,6	965,49	-0,80	-0,39	17,08	3,34	5,6	0,00	0,0
2007-01-09 18:30	145	30	100	2,6	17,63	-0,59	12,6	964,49	-1,00	-2,43	17,18	3,14	5,0	0,00	0,0
2007-01-09 19:00	135	30	100	1,4	17,53	-0,89	12,6	964,49	-1,30	-0,89	17,08	2,84	4,7	0,00	0,0
2007-01-09 19:30	133	30	100	1,4	17,43	-0,99	12,6	964,49	-1,40	-0,99	16,98	2,74	3,0	0,00	0,0
2007-01-09 20:00	99	30	100	1,4	17,33	-0,59	12,6	964,49	-1,00	-0,59	16,88	3,14	2,8	0,00	0,0
2007-01-09 20:30	104	30	100	1,2	17,23	-0,59	12,6	964,49	-1,00	-0,59	16,78	3,14	3,0	0,00	0,0
2007-01-09 21:00	99	30	100	1,4	17,23	-0,29	12,6	963,49	-0,70	-0,29	16,78	3,44	3,9	0,00	0,0
2007-01-09 21:30	124	31	100	0,0	17,23	-0,39	12,6	963,49	-0,80	-0,39	16,82	3,34	2,6	0,00	0,0
2007-01-09 22:00	97	31	100	0,0	17,23	-0,19	12,6	963,49	-0,60	-0,19	16,82	3,54	2,0	0,00	0,0
2007-01-09 22:30	123	31	100	1,6	17,33	-0,19	12,6	963,49	-0,60	-0,19	16,92	3,54	2,4	0,00	0,0
2007-01-09 23:00	117	31	100	0,0	17,53	-0,19	12,6	963,49	-0,60	-0,19	17,12	3,54	2,0	0,00	0,0
2007-01-09 23:30	173	30	100	0,0	17,53	-0,09	12,6	964,49	-0,51	-0,09	17,08	3,64	2,0	0,00	0,0
2007-01-10 00:00	173	30	100	0,0	17,53	-0,39	12,6	964,49	-0,80	-0,39	17,08	3,34	0,0	0,00	0,0
2007-01-10 00:30	302	30	100	1,2	17,53	0,11	12,6	965,49	-0,31	0,11	17,08	3,84	1,8	0,00	0,0
2007-01-10 01:00	299	31	100	2,6	17,53	-0,49	12,6	966,49	-0,90	-2,32	17,12	3,24	3,0	0,00	0,0
2007-01-10 01:30	291	31	100	2,6	17,43	-0,29	12,6	967,49	-0,70	-2,11	17,02	3,44	5,2	0,00	0,0
2007-01-10 02:00	295	31	100	4,9	17,33	-0,39	12,6	968,49	-0,80	-8,35	16,92	3,34	5,8	0,00	0,0
2007-01-10 02:30	298	30	100	2,4	17,33	0,11	12,6	970,49	-0,31	-1,69	16,88	3,84	8,5	0,00	0,0
2007-01-10 03:00	303	31	100	2,6	17,33	0,11	12,6	971,49	-0,31	-1,69	16,92	3,84	5,2	0,00	0,0
2007-01-10 03:30	301	30	100	5,4	17,33	0,31	12,6	973,49	-0,11	-8,79	16,88	4,04	8,3	0,00	0,0
2007-01-10 04:00	300	31	100	5,0	17,33	0,41	12,6	975,49	-0,01	-8,01	16,92	4,14	6,2	0,00	0,0
2007-01-10 04:30	306	30	100	6,8	17,33	0,61	12,6	976,49	0,19	-10,41	16,88	4,34	10,9	0,00	0,0
2007-01-10 05:00	301	30	100	7,7	17,23	0,41	12,6	977,49	-0,01	-11,85	16,78	4,14	12,7	0,00	0,0
2007-01-10 05:30	335	30	100	6,0	17,03	0,31	12,6	978,50	-0,11	-9,45	16,58	4,04	10,0	0,00	0,0
2007-01-10 06:00	281	30	100	4,5	17,03	0,31	12,6	980,50	-0,11	-7,48	16,58	4,04	8,7	0,00	0,0
2007-01-10 06:30	284	30	96	5,0	16,93	0,11	12,6	980,50	-0,88	-8,39	16,48	3,50	9,4	0,00	0,0
2007-01-10 07:00	313	30	97	5,0	16,83	-0,09	12,6	982,50	-0,94	-8,64	16,38	3,39	7,1	0,00	0,0
2007-01-10 07:30	297	30	98	6,8	16,73	-0,59	12,6	983,50	-1,29	-12,01	16,28	2,97	8,3	0,00	0,0
2007-01-10 08:00	258	30	96	3,0	16,73	-0,69	12,6	984,50	-1,68	-3,78	16,28	2,70	7,5	0,00	0,0
2007-01-10 08:30	250	30	95	3,0	16,73	-0,69	12,6	985,50	-1,82	-3,78	16,28	2,62	8,1	0,00	0,0

Datum	Vindrikt °	Fukt inne Rh%	Fukt ute Rh%	Vindhast m/s	Temp in °C	Temp ute °C	Nb. Mån mm	Tryck Mbar	Daggp °C	Kyleffekt °C	Vix inne °C	Vix ute °C	Vindby m/s	Korr lufttryck	Nederb./dygn mm
2007-01-10 09:00	280	30	93	3,7	16,83	-0,89	12,6	986,50	-2,32	-6,52	16,38	2,25	7,5	0,00	0,0
2007-01-10 09:30	274	30	91	7,1	16,83	-0,99	12,6	986,50	-2,72	-12,55	16,38	1,99	8,3	0,00	0,0
2007-01-10 10:00	292	30	91	3,9	16,83	-1,29	12,6	987,50	-3,02	-6,99	16,38	1,69	7,7	0,00	0,0
2007-01-10 10:30	281	30	92	4,5	16,93	-1,39	12,6	987,50	-2,96	-9,59	16,48	1,67	9,6	0,00	0,0
2007-01-10 11:00	301	30	92	4,5	17,03	-1,49	12,6	988,50	-3,06	-9,71	16,58	1,57	7,9	0,00	0,0
2007-01-10 11:30	251	30	88	0,0	17,13	-1,79	12,6	988,50	-3,97	-1,79	16,68	0,95	5,0	0,00	0,0
2007-01-10 12:00	254	30	87	0,0	17,23	-1,79	12,6	989,50	-4,13	-1,79	16,78	0,87	4,3	0,00	0,0
2007-01-10 12:30	268	30	87	0,0	17,23	-2,19	12,6	989,50	-4,52	-2,19	16,78	0,47	2,8	0,00	0,0
2007-01-10 13:00	222	30	87	0,0	17,13	-2,59	12,6	989,50	-4,92	-2,59	16,68	0,07	1,4	0,00	0,0
2007-01-10 13:30	153	30	86	0,0	17,03	-2,89	12,6	990,50	-5,37	-2,89	16,58	-0,31	2,8	0,00	0,0
2007-01-10 14:00	252	30	88	1,6	16,93	-2,89	12,6	990,50	-5,05	-2,89	16,48	-0,15	2,6	0,00	0,0
2007-01-10 14:30	172	30	86	0,0	16,83	-3,29	12,6	990,50	-5,76	-3,29	16,38	-0,71	2,2	0,00	0,0
2007-01-10 15:00	145	30	89	0,0	16,63	-3,49	12,6	990,50	-5,49	-3,49	16,18	-0,68	1,6	0,00	0,0
2007-01-10 15:30	208	30	90	0,0	16,63	-3,29	12,6	990,50	-5,14	-3,29	16,18	-0,40	3,3	0,00	0,0
2007-01-10 16:00	242	30	90	0,0	16,63	-3,59	12,6	990,50	-5,44	-3,59	16,18	-0,70	2,8	0,00	0,0
2007-01-10 16:30	195	30	90	0,0	16,83	-3,69	12,6	990,50	-5,54	-3,69	16,38	-0,80	2,2	0,00	0,0
2007-01-10 17:00	257	30	91	0,0	17,03	-3,59	12,6	990,50	-5,29	-3,59	16,58	-0,62	2,4	0,00	0,0
2007-01-10 17:30	191	30	91	0,0	17,23	-3,99	12,6	990,50	-5,68	-3,99	16,78	-1,02	2,6	0,00	0,0
2007-01-10 18:00	186	30	91	1,2	17,13	-3,79	12,6	990,50	-5,48	-3,79	16,68	-0,82	3,9	0,00	0,0
2007-01-10 18:30	192	29	91	2,4	17,03	-2,99	12,6	991,50	-4,69	-4,96	16,54	-0,02	5,0	0,00	0,0
2007-01-10 19:00	246	29	90	0,0	16,83	-3,09	12,6	991,50	-4,94	-3,09	16,34	-0,20	4,5	0,00	0,0
2007-01-10 19:30	293	29	84	2,6	16,73	-2,99	12,6	991,50	-5,79	-4,96	16,24	-0,56	5,8	0,00	0,0
2007-01-10 20:00	251	29	85	1,6	16,83	-3,29	12,6	991,50	-5,92	-3,29	16,34	-0,79	5,6	0,00	0,0
2007-01-10 20:30	300	29	85	2,2	16,93	-3,59	12,6	992,50	-6,21	-3,59	16,44	-1,09	3,5	0,00	0,0
2007-01-10 21:00	284	29	84	3,1	17,13	-3,49	12,6	991,50	-6,28	-6,84	16,64	-1,06	4,7	0,00	0,0
2007-01-10 21:30	292	29	86	2,4	17,13	-3,59	12,6	992,50	-6,05	-5,59	16,64	-1,01	4,9	0,00	0,0
2007-01-10 22:00	275	29	88	2,6	17,03	-3,59	12,6	992,50	-5,74	-5,59	16,54	-0,86	4,3	0,00	0,0
2007-01-10 22:30	293	29	88	3,5	16,83	-3,79	12,6	992,50	-5,94	-8,54	16,34	-1,06	5,0	0,00	0,0
2007-01-10 23:00	297	29	89	0,0	16,73	-4,09	12,6	992,50	-6,08	-4,09	16,24	-1,28	4,9	0,00	0,0
2007-01-10 23:30	301	29	93	2,2	16,73	-4,49	12,6	992,50	-5,88	-4,49	16,24	-1,35	3,9	0,00	0,0
2007-01-11 00:00	302	29	95	1,2	16,93	-4,79	12,6	992,50	-5,89	-4,79	16,44	-1,49	3,5	0,00	0,0
2007-01-11 00:30	335	29	95	0,0	17,03	-5,49	12,6	993,50	-6,58	-5,49	16,54	-2,19	2,4	0,00	0,0
2007-01-11 01:00	325	29	96	1,2	17,23	-6,19	12,6	993,50	-7,14	-6,19	16,74	-2,81	1,8	0,00	0,0
2007-01-11 01:30	331	29	96	1,8	17,23	-6,19	12,6	993,50	-7,14	-6,19	16,74	-2,81	3,1	0,00	0,0
2007-01-11 02:00	316	29	93	0,0	17,23	-6,59	12,6	993,50	-7,96	-6,59	16,74	-3,46	3,0	0,00	0,0
2007-01-11 02:30	328	29	93	0,0	17,03	-7,49	12,6	992,50	-8,85	-7,49	16,54	-4,36	0,0	0,00	0,0
2007-01-11 03:00	334	29	95	0,0	17,03	-6,99	12,6	993,50	-8,07	-6,99	16,54	-3,69	1,6	0,00	0,0
2007-01-11 03:30	297	29	93	0,0	17,03	-7,99	12,6	993,50	-9,34	-7,99	16,54	-4,86	1,8	0,00	0,0
2007-01-11 04:00	351	29	96	1,8	17,23	-8,19	12,6	993,50	-9,12	-8,19	16,74	-4,81	2,8	0,00	0,0
2007-01-11 04:30	333	29	100	1,8	17,33	-7,79	12,6	992,50	-8,19	-7,79	16,84	-4,06	4,1	0,00	0,0
2007-01-11 05:00	308	29	97	2,0	17,43	-8,09	12,6	993,50	-8,89	-8,09	16,94	-4,62	3,0	0,00	0,0
2007-01-11 05:30	333	29	93	1,2	17,33	-8,19	12,6	992,50	-9,54	-8,19	16,84	-5,06	3,5	0,00	0,0
2007-01-11 06:00	330	29	94	0,0	17,23	-8,69	12,6	992,50	-9,90	-8,69	16,74	-5,47	2,8	0,00	0,0
2007-01-11 06:30	329	29	89	0,0	17,13	-9,49	12,6	992,50	-11,40	-9,49	16,64	-6,68	0,0	0,00	0,0
2007-01-11 07:00	18	29	87	0,0	17,13	-10,90	12,6	992,50	-13,07	-10,90	16,64	-8,24	0,0	0,00	0,0
2007-01-11 07:30	18	29	87	0,0	17,23	-11,70	12,6	992,50		-11,70	16,74	-12,93	0,0	0,00	0,0
2007-01-11 08:00	18	29	87	0,0	17,33	-12,00	12,6	992,50		-12,00	16,84	-13,23	0,0	0,00	0,0
2007-01-11 08:30	25	29	87	0,0	17,53	-12,60	12,6	992,50		-12,60	17,04	-13,83	0,0	0,00	0,0
2007-01-11 09:00	26	29	87	0,0	17,53	-12,70	12,6	992,50		-12,70	17,04	-13,93	0,0	0,00	0,0
2007-01-11 09:30	31	29	87	0,0	17,53	-12,50	12,6	991,50		-12,50	17,04	-13,73	0,0	0,00	0,0

Datum	Vindrikt °	Fukt inne Rh%	Fukt ute Rh%	Vindhast m/s	Temp in °C	Temp ute °C	Nb. Mån mm	Tryck Mbar	Daggp °C	Kyleffekt °C	Vix inne °C	Vix ute °C	Vindby m/s	Korr lufttryck	Nederb./dygn mm
2007-01-11 10:00	31	29	87	0,0	17,43	-12,60	12,6	991,50		-12,60	16,94	-13,83	0,0	0,00	0,0
2007-01-11 10:30	86	29	87	0,0	17,33	-10,59	12,6	990,50		-10,59	16,84	-11,83	1,6	0,00	0,0
2007-01-11 11:00	79	29	100	0,0	17,33	-10,09	12,6	990,50	-10,48	-10,09	16,84	-6,36	1,6	0,00	0,0
2007-01-11 11:30	97	29	100	0,0	17,23	-9,59	12,6	990,50	-9,98	-9,59	16,74	-5,86	1,8	0,00	0,0
2007-01-11 12:00	103	29	100	0,0	17,23	-9,49	12,6	990,50	-9,88	-9,49	16,74	-5,76	2,4	0,00	0,0
2007-01-11 12:30	115	29	100	1,4	17,23	-9,49	12,6	989,50	-9,88	-9,49	16,74	-5,76	2,2	0,00	0,0
2007-01-11 13:00	89	29	100	1,2	17,23	-10,19	12,6	989,50	-10,58	-10,19	16,74	-6,46	2,4	0,00	0,0
2007-01-11 13:30	92	29	100	1,6	17,23	-10,59	12,6	988,50	-10,98	-10,59	16,74	-6,87	2,4	0,00	0,0
2007-01-11 14:00	106	29	100	0,0	17,33	-10,49	12,6	988,50	-10,88	-10,49	16,84	-6,77	2,6	0,00	0,0
2007-01-11 14:30	90	29	100	1,2	17,33	-9,99	12,6	987,50	-10,38	-9,99	16,84	-6,26	2,8	0,00	0,0
2007-01-11 15:00	58	29	100	1,8	17,43	-9,59	12,6	987,50	-9,98	-9,59	16,94	-5,86	3,5	0,00	0,0
2007-01-11 15:30	90	29	100	1,8	17,43	-9,89	12,6	986,50	-10,28	-9,89	16,94	-6,16	3,0	0,00	0,0
2007-01-11 16:00	67	29	98	0,0	17,53	-9,89	12,6	986,50	-10,54	-9,89	17,04	-6,34	3,3	0,00	0,0
2007-01-11 16:30	97	29	96	2,2	17,53	-9,89	12,6	986,50	-10,81	-9,89	17,04	-6,51	3,5	0,00	0,0
2007-01-11 17:00	129	29	95	0,0	17,43	-9,79	12,6	986,50	-10,85	-9,79	16,94	-6,49	3,3	0,00	0,0
2007-01-11 17:30	76	29	95	1,2	17,43	-10,09	12,6	985,50	-11,15	-10,09	16,94	-6,79	2,4	0,00	0,0
2007-01-11 18:00	91	29	96	1,2	17,43	-10,09	12,6	985,50	-11,01	-10,09	16,94	-6,71	3,9	0,00	0,0
2007-01-11 18:30	91	29	96	2,8	17,43	-10,19	12,6	985,50	-11,11	-14,16	16,94	-6,81	3,5	0,00	0,0
2007-01-11 19:00	91	29	96	1,4	17,43	-10,19	12,6	985,50	-11,11	-10,19	16,94	-6,81	3,3	0,00	0,0
2007-01-11 19:30	85	29	99	2,0	17,43	-9,89	12,6	985,50	-10,41	-9,89	16,94	-6,25	3,0	0,00	0,0
2007-01-11 20:00	85	29	100	2,2	17,63	-9,99	12,6	984,50	-10,38	-9,99	17,14	-6,26	3,5	0,00	0,0
2007-01-11 20:30	124	29	100	4,1	17,53	-9,39	12,6	985,50	-9,78	-18,01	17,04	-5,66	4,9	0,00	0,0
2007-01-11 21:00	131	29	100	3,3	17,33	-8,59	12,6	984,50	-8,98	-13,96	16,84	-4,86	3,9	0,00	0,0
2007-01-11 21:30	127	29	100	2,4	17,13	-7,99	12,6	984,50	-8,39	-10,24	16,64	-4,26	4,5	0,00	0,0
2007-01-11 22:00	130	29	100	3,0	16,93	-7,29	12,6	984,50	-7,69	-10,99	16,44	-3,56	4,3	0,00	0,0
2007-01-11 22:30	115	29	100	0,0	16,73	-7,09	12,6	985,50	-7,49	-7,09	16,24	-3,36	3,7	0,00	0,0
2007-01-11 23:00	108	29	100	1,2	16,93	-6,79	12,6	985,50	-7,19	-6,79	16,44	-3,06	3,0	0,00	0,0
2007-01-11 23:30	95	29	100	0,0	17,43	-6,49	12,6	984,50	-6,89	-6,49	16,94	-2,76	2,4	0,00	0,0
2007-01-12 00:00	83	29	100	0,0	17,53	-6,49	12,6	984,50	-6,89	-6,49	17,04	-2,76	3,0	0,00	0,0
2007-01-12 00:30	90	29	100	2,0	17,73	-6,49	12,6	984,50	-6,89	-6,49	17,24	-2,76	3,0	0,00	0,0
2007-01-12 01:00	75	29	100	2,6	18,03	-6,29	12,6	984,50	-6,69	-8,44	17,54	-2,56	3,1	0,00	0,0
2007-01-12 01:30	79	29	100	2,4	18,13	-6,19	12,6	985,50	-6,59	-8,34	17,64	-2,46	3,0	0,00	0,0
2007-01-12 02:00	87	29	100	1,6	18,23	-6,29	12,6	985,50	-6,69	-6,29	17,74	-2,56	3,0	0,00	0,0
2007-01-12 02:30	93	29	100	1,2	18,23	-6,39	12,6	985,50	-6,79	-6,39	17,74	-2,66	3,5	0,00	0,0
2007-01-12 03:00	104	29	100	2,4	18,23	-6,39	12,6	985,50	-6,79	-8,55	17,74	-2,66	3,7	0,00	0,0
2007-01-12 03:30	93	29	100	1,6	18,23	-6,19	12,6	985,50	-6,59	-6,19	17,74	-2,46	3,9	0,00	0,0
2007-01-12 04:00	95	29	100	0,0	18,13	-6,19	12,6	985,50	-6,59	-6,19	17,64	-2,46	3,3	0,00	0,0
2007-01-12 04:30	100	29	100	2,4	18,13	-5,89	12,6	986,50	-6,29	-8,02	17,64	-2,16	3,5	0,00	0,0
2007-01-12 05:00	106	29	100	1,4	18,13	-5,69	12,6	986,50	-6,09	-5,69	17,64	-1,96	3,9	0,00	0,0
2007-01-12 05:30	122	29	100	2,0	18,23	-5,59	12,6	986,50	-5,99	-5,59	17,74	-1,86	5,0	0,00	0,0
2007-01-12 06:00	106	29	100	1,4	18,23	-5,49	12,6	986,50	-5,89	-5,49	17,74	-1,76	4,3	0,00	0,0
2007-01-12 06:30	118	29	100	1,2	18,33	-5,49	12,6	987,50	-5,89	-5,49	17,84	-1,76	4,1	0,00	0,0
2007-01-12 07:00	135	29	100	3,0	18,33	-5,29	12,6	987,50	-5,69	-8,81	17,84	-1,56	4,0	0,00	0,0
2007-01-12 07:30	131	29	100	3,3	18,33	-5,19	12,6	987,50	-5,59	-10,12	17,84	-1,46	4,5	0,00	0,0
2007-01-12 08:00	120	29	100	3,3	18,23	-5,09	12,6	987,50	-5,49	-10,01	17,74	-1,36	5,2	0,00	0,0
2007-01-12 08:30	144	29	100	4,3	18,13	-4,89	12,6	988,50	-5,29	-12,60	17,64	-1,16	5,6	0,00	0,0
2007-01-12 09:00	111	29	100	3,9	18,03	-4,79	12,6	988,50	-5,19	-11,07	17,54	-1,06	5,8	0,00	0,0
2007-01-12 09:30	135	29	100	3,9	18,03	-4,59	12,6	988,50	-4,99	-10,84	17,54	-0,86	6,6	0,00	0,0
2007-01-12 10:00	141	28	100	4,3	17,83	-4,39	12,6	988,50	-4,79	-11,99	17,31	-0,66	6,4	0,00	0,0
2007-01-12 10:30	119	28	100	5,0	17,83	-4,39	12,6	988,50	-4,79	-14,06	17,31	-0,66	6,6	0,00	0,0

Datum	Vindrikt °	Fukt inne Rh%	Fukt ute Rh%	Vindhast m/s	Temp in °C	Temp ute °C	Nb. Mån mm	Tryck Mbar	Daggp °C	Kyleffekt °C	Vix inne °C	Vix ute °C	Vindby m/s	Korr lufttryck	Nederb./dygn mm
2007-01-12 11:00	135	28	100	3,3	17,83	-4,09	12,6	988,50	-4,50	-8,88	17,31	-0,36	6,4	0,00	0,0
2007-01-12 11:30	147	28	100	3,1	17,93	-4,09	12,6	988,50	-4,50	-7,50	17,41	-0,36	5,6	0,00	0,0
2007-01-12 12:00	133	28	100	0,0	18,03	-4,09	12,6	988,50	-4,50	-4,09	17,51	-0,36	5,4	0,00	0,0
2007-01-12 12:30	128	28	100	2,2	18,03	-4,29	12,6	987,50	-4,69	-4,29	17,51	-0,56	3,5	0,00	0,0
2007-01-12 13:00	125	28	100	1,6	18,03	-4,39	12,6	987,50	-4,79	-4,39	17,51	-0,66	3,5	0,00	0,0
2007-01-12 13:30	129	28	100	0,0	18,03	-4,39	12,6	987,50	-4,79	-4,39	17,51	-0,66	2,6	0,00	0,0
2007-01-12 14:00	140	28	100	3,1	17,93	-4,39	12,6	987,50	-4,79	-7,83	17,41	-0,66	4,9	0,00	0,0
2007-01-12 14:30	128	28	100	2,4	17,83	-4,59	12,6	986,50	-4,99	-6,65	17,31	-0,86	5,0	0,00	0,0
2007-01-12 15:00	149	28	100	3,1	17,93	-4,29	12,6	986,50	-4,69	-7,72	17,41	-0,56	5,0	0,00	0,0
2007-01-12 15:30	162	28	100	1,4	18,03	-4,49	12,6	986,50	-4,89	-4,49	17,51	-0,76	4,5	0,00	0,0
2007-01-12 16:00	142	28	100	1,8	18,13	-4,49	12,6	985,50	-4,89	-4,49	17,61	-0,76	3,9	0,00	0,0
2007-01-12 16:30	152	28	100	3,7	18,13	-4,49	12,6	985,50	-4,89	-10,72	17,61	-0,76	4,7	0,00	0,0
2007-01-12 17:00	167	28	100	3,3	17,93	-4,49	12,6	984,50	-4,89	-9,33	17,41	-0,76	5,0	0,00	0,0
2007-01-12 17:30	142	28	99	3,9	17,63	-4,19	12,6	983,50	-4,73	-10,37	17,10	-0,55	6,2	0,00	0,0
2007-01-12 18:00	121	28	98	3,7	17,43	-4,19	12,6	982,50	-4,87	-10,37	16,90	-0,63	6,6	0,00	0,0
2007-01-12 18:30	142	28	94	4,3	17,23	-4,09	12,6	981,50	-5,34	-11,63	16,70	-0,87	7,5	0,00	0,0
2007-01-12 19:00	134	28	96	4,1	17,13	-4,59	12,6	980,50	-5,55	-12,23	16,60	-1,20	6,4	0,00	0,0
2007-01-12 19:30	109	28	98	2,0	17,13	-4,69	12,6	979,50	-5,37	-4,69	16,60	-1,13	6,9	0,00	0,0
2007-01-12 20:00	122	28	97	1,2	17,13	-4,79	12,6	978,50	-5,61	-4,79	16,60	-1,32	5,8	0,00	0,0
2007-01-12 20:30	166	28	98	5,0	17,03	-4,79	12,6	978,50	-5,47	-14,56	16,50	-1,23	6,6	0,00	0,0
2007-01-12 21:00	135	28	98	4,3	17,03	-4,69	12,6	978,50	-5,37	-12,35	16,50	-1,13	6,4	0,00	0,0
2007-01-12 21:30	125	28	99	3,9	16,93	-4,59	12,6	977,49	-5,13	-10,84	16,40	-0,95	6,2	0,00	0,0
2007-01-12 22:00	134	28	100	2,2	16,93	-4,59	12,6	976,49	-4,99	-4,59	16,40	-0,86	5,4	0,00	0,0
2007-01-12 22:30	78	28	100	2,6	17,03	-4,79	12,6	975,49	-5,19	-6,86	16,50	-1,06	4,5	0,00	0,0
2007-01-12 23:00	107	28	100	2,0	17,03	-4,79	12,6	975,49	-5,19	-4,79	16,50	-1,06	3,9	0,00	0,0
2007-01-12 23:30	107	29	100	2,0	17,43	-4,59	12,6	975,49	-4,99	-4,59	16,94	-0,86	5,2	0,00	0,0
2007-01-13 00:00	112	29	100	1,4	17,83	-4,49	12,6	974,49	-4,89	-4,49	17,34	-0,76	4,3	0,00	0,0
2007-01-13 00:30	106	29	100	1,4	17,93	-4,29	12,6	974,49	-4,69	-4,29	17,44	-0,56	3,0	0,00	0,0
2007-01-13 01:00	85	29	100	1,2	18,03	-4,09	12,6	975,49	-4,50	-4,09	17,54	-0,36	2,4	0,00	0,0
2007-01-13 01:30	86	29	100	0,0	18,23	-4,09	12,6	975,49	-4,50	-4,09	17,74	-0,36	2,0	0,00	0,0
2007-01-13 02:00	69	29	100	0,0	18,33	-3,79	12,6	975,49	-4,20	-3,79	17,84	-0,06	2,2	0,00	0,0
2007-01-13 02:30	342	29	100	0,0	18,23	-3,99	12,6	976,49	-4,40	-3,99	17,74	-0,26	2,0	0,00	0,0
2007-01-13 03:00	322	29	100	0,0	18,23	-4,19	12,6	977,49	-4,59	-4,19	17,74	-0,46	2,8	0,00	0,0
2007-01-13 03:30	329	29	100	1,2	18,13	-4,49	12,6	978,50	-4,89	-4,49	17,64	-0,76	3,7	0,00	0,0
2007-01-13 04:00	334	29	100	0,0	18,23	-4,59	12,6	979,50	-4,99	-4,59	17,74	-0,86	3,3	0,00	0,0
2007-01-13 04:30	325	29	100	1,6	18,33	-4,59	12,6	979,50	-4,99	-4,59	17,84	-0,86	3,7	0,00	0,0
2007-01-13 05:00	331	29	100	1,2	18,43	-4,89	12,6	980,50	-5,29	-4,89	17,94	-1,16	3,5	0,00	0,0
2007-01-13 05:30	324	29	100	0,0	18,53	-4,79	12,6	981,50	-5,19	-4,79	18,04	-1,06	1,4	0,00	0,0
2007-01-13 06:00	303	29	100	1,4	18,43	-4,79	12,6	982,50	-5,19	-4,79	17,94	-1,06	2,6	0,00	0,0
2007-01-13 06:30	283	29	100	2,2	18,43	-4,69	12,6	983,50	-5,09	-4,69	17,94	-0,96	3,1	0,00	0,0
2007-01-13 07:00	278	29	100	2,0	18,23	-4,29	12,6	983,50	-4,69	-4,29	17,74	-0,56	3,7	0,00	0,0
2007-01-13 07:30	282	29	100	4,5	18,23	-3,49	12,6	984,50	-3,90	-12,19	17,74	0,24	6,0	0,00	0,0
2007-01-13 08:00	304	29	100	3,1	18,13	-3,29	12,6	985,50	-3,70	-6,62	17,64	0,44	5,0	0,00	0,0
2007-01-13 08:30	287	29	100	2,8	18,23	-3,29	12,6	985,50	-3,70	-6,62	17,74	0,44	6,2	0,00	0,0
2007-01-13 09:00	280	29	100	4,1	18,23	-2,99	12,6	986,50	-3,40	-10,31	17,74	0,74	5,4	0,00	0,0
2007-01-13 09:30	297	29	100	1,6	18,23	-3,09	12,6	987,50	-3,50	-3,09	17,74	0,64	5,0	0,00	0,0
2007-01-13 10:00	294	29	99	3,7	18,23	-2,49	12,6	987,50	-3,04	-8,39	17,74	1,16	6,6	0,00	0,0
2007-01-13 10:30	268	29	98	3,5	18,23	-2,39	12,6	988,50	-3,08	-6,96	17,74	1,17	6,2	0,00	0,0
2007-01-13 11:00	294	28	99	6,4	18,13	-2,29	12,6	989,50	-2,84	-13,54	17,61	1,36	7,7	0,00	0,0
2007-01-13 11:30	305	28	94	2,4	18,03	-2,39	12,6	989,50	-3,66	-4,33	17,51	0,83	6,9	0,00	0,0

Datum	Vindrikt °	Fukt inne Rh%	Fukt ute Rh%	Vindhast m/s	Temp in °C	Temp ute °C	Nb. Mån mm	Tryck Mbar	Daggp °C	Kyleffekt °C	Vix inne °C	Vix ute °C	Vindby m/s	Korr lufttryck	Nederb./dygn mm
2007-01-13 12:00	313	28	93	0,0	18,03	-2,69	12,6	990,50	-4,10	-2,69	17,51	0,45	4,9	0,00	0,0
2007-01-13 12:30	289	28	94	0,0	18,03	-2,89	12,6	991,50	-4,15	-2,89	17,51	0,33	4,1	0,00	0,0
2007-01-13 13:00	271	29	94	1,2	18,03	-3,09	12,6	991,50	-4,35	-3,09	17,54	0,13	3,1	0,00	0,0
2007-01-13 13:30	270	29	93	0,0	18,23	-3,29	12,6	992,50	-4,69	-3,29	17,74	-0,15	3,0	0,00	0,0
2007-01-13 14:00	297	29	95	2,2	18,23	-3,19	12,6	992,50	-4,30	-3,19	17,74	0,11	3,9	0,00	0,0
2007-01-13 14:30	293	29	94	0,0	18,13	-3,59	12,6	993,50	-4,84	-3,59	17,64	-0,37	2,0	0,00	0,0
2007-01-13 15:00	226	29	95	0,0	18,03	-4,09	12,6	993,50	-5,20	-4,09	17,54	-0,79	1,2	0,00	0,0
2007-01-13 15:30	215	29	95	0,0	17,93	-4,09	12,6	993,50	-5,20	-4,09	17,44	-0,79	1,6	0,00	0,0
2007-01-13 16:00	181	29	98	0,0	17,73	-3,79	12,6	993,50	-4,47	-3,79	17,24	-0,23	2,0	0,00	0,0
2007-01-13 16:30	187	29	98	0,0	17,63	-4,09	12,6	993,50	-4,77	-4,09	17,14	-0,53	1,6	0,00	0,0
2007-01-13 17:00	236	29	100	0,0	17,63	-4,29	12,6	993,50	-4,69	-4,29	17,14	-0,56	1,6	0,00	0,0
2007-01-13 17:30	247	29	100	1,2	17,73	-4,09	12,6	993,50	-4,50	-4,09	17,24	-0,36	2,4	0,00	0,0
2007-01-13 18:00	256	29	100	0,0	17,83	-3,89	12,6	993,50	-4,30	-3,89	17,34	-0,16	3,5	0,00	0,0
2007-01-13 18:30	255	29	100	0,0	17,93	-4,29	12,6	993,50	-4,69	-4,29	17,44	-0,56	1,8	0,00	0,0
2007-01-13 19:00	260	29	100	0,0	17,93	-4,69	12,6	993,50	-5,09	-4,69	17,44	-0,96	2,0	0,00	0,0
2007-01-13 19:30	257	29	99	0,0	17,93	-4,99	12,6	993,50	-5,53	-4,99	17,44	-1,35	1,4	0,00	0,0
2007-01-13 20:00	257	29	99	0,0	17,93	-5,09	12,6	994,50	-5,63	-5,09	17,44	-1,45	0,0	0,00	0,0
2007-01-13 20:30	248	29	99	0,0	17,73	-5,19	12,6	994,50	-5,73	-5,19	17,24	-1,55	0,0	0,00	0,0
2007-01-13 21:00	194	29	99	0,0	17,73	-4,69	12,6	993,50	-5,23	-4,69	17,24	-1,05	1,6	0,00	0,0
2007-01-13 21:30	193	29	94	0,0	17,73	-4,49	12,6	993,50	-5,74	-4,49	17,24	-1,27	0,0	0,00	0,0
2007-01-13 22:00	92	29	93	0,0	17,93	-4,69	12,6	993,50	-6,08	-4,69	17,44	-1,55	2,0	0,00	0,0
2007-01-13 22:30	95	29	92	0,0	18,03	-4,89	12,6	993,50	-6,42	-4,89	17,54	-1,84	1,8	0,00	0,0
2007-01-13 23:00	123	29	90	0,0	18,13	-5,29	12,6	992,50	-7,11	-5,29	17,64	-2,40	2,2	0,00	0,0
2007-01-13 23:30	119	29	90	0,0	18,23	-5,09	12,6	992,50	-6,92	-5,09	17,74	-2,20	2,4	0,00	0,0
2007-01-14 00:00	104	29	87	0,0	18,23	-5,09	12,6	991,50	-7,37	-5,09	17,74	-2,43	2,4	0,00	0,0
2007-01-14 00:30	81	29	85	0,0	18,13	-5,09	12,6	990,50	-7,68	-5,09	17,64	-2,59	1,2	0,00	0,0
2007-01-14 01:00	93	29	89	2,4	18,13	-5,59	12,6	990,50	-7,56	-7,70	17,64	-2,78	2,4	0,00	0,0
2007-01-14 01:30	98	29	89	1,6	18,03	-5,89	12,6	989,50	-7,85	-5,89	17,54	-3,08	2,6	0,00	0,0
2007-01-14 02:00	96	29	91	0,0	18,03	-6,09	12,6	988,50	-7,75	-6,09	17,54	-3,12	3,0	0,00	0,0
2007-01-14 02:30	108	29	92	2,6	18,13	-6,19	12,6	988,50	-7,71	-8,34	17,64	-3,14	3,5	0,00	0,0
2007-01-14 03:00	110	29	93	1,8	18,23	-6,19	12,6	987,50	-7,56	-6,19	17,74	-3,06	3,1	0,00	0,0
2007-01-14 03:30	94	29	94	0,0	18,43	-6,09	12,6	987,50	-7,32	-6,09	17,94	-2,87	3,7	0,00	0,0
2007-01-14 04:00	92	29	94	3,1	18,53	-5,89	12,6	986,50	-7,12	-9,46	18,04	-2,67	3,1	0,00	0,0
2007-01-14 04:30	72	29	93	1,6	18,63	-5,79	12,6	985,50	-7,17	-5,79	18,14	-2,66	3,1	0,00	0,0
2007-01-14 05:00	79	29	93	0,0	18,63	-5,89	12,6	985,50	-7,27	-5,89	18,14	-2,76	2,2	0,00	0,0
2007-01-14 05:30	102	29	95	0,0	18,63	-5,89	12,6	984,50	-6,98	-5,89	18,14	-2,59	2,0	0,00	0,0
2007-01-14 06:00	105	29	98	0,0	18,53	-6,49	12,6	983,50	-7,16	-6,49	18,04	-2,94	2,6	0,00	0,0
2007-01-14 06:30	277	29	100	1,8	18,53	-6,49	12,6	982,50	-6,89	-6,49	18,04	-2,76	3,7	0,00	0,0
2007-01-14 07:00	290	29	100	1,4	18,53	-6,59	12,6	982,50	-6,99	-6,59	18,04	-2,86	3,7	0,00	0,0
2007-01-14 07:30	301	29	100	0,0	18,63	-6,69	12,6	981,50	-7,09	-6,69	18,14	-2,96	3,5	0,00	0,0
2007-01-14 08:00	285	29	100	2,4	18,63	-6,69	12,6	981,50	-7,09	-8,86	18,14	-2,96	4,7	0,00	0,0
2007-01-14 08:30	219	29	100	1,2	18,73	-6,59	12,6	981,50	-6,99	-6,59	18,24	-2,86	4,9	0,00	0,0
2007-01-14 09:00	55	29	100	3,1	18,73	-6,39	12,6	981,50	-6,79	-10,01	18,24	-2,66	4,9	0,00	0,0
2007-01-14 09:30	267	29	100	3,0	18,83	-6,19	12,6	981,50	-6,59	-9,79	18,34	-2,46	6,2	0,00	0,0
2007-01-14 10:00	34	29	100	0,0	18,73	-6,09	12,6	981,50	-6,49	-6,09	18,24	-2,36	4,5	0,00	0,0
2007-01-14 10:30	311	29	100	0,0	18,73	-5,79	12,6	982,50	-6,19	-5,79	18,24	-2,06	5,0	0,00	0,0
2007-01-14 11:00	337	29	100	4,9	18,73	-5,49	12,6	982,50	-5,89	-14,67	18,24	-1,76	4,9	0,00	0,0
2007-01-14 11:30	331	29	100	3,5	18,83	-5,29	12,6	983,50	-5,69	-10,23	18,34	-1,56	5,4	0,00	0,0
2007-01-14 12:00	296	29	100	3,1	18,83	-4,99	12,6	983,50	-5,39	-8,48	18,34	-1,26	5,8	0,00	0,0
2007-01-14 12:30	330	29	100	4,9	18,83	-4,59	12,6	985,50	-4,99	-13,56	18,34	-0,86	6,0	0,00	0,0



Datum	Vindrikt °	Fukt inne Rh%	Fukt ute Rh%	Vindhast m/s	Temp in °C	Temp ute °C	Nb. Mån mm	Tryck Mbar	Daggp °C	Kyleffekt °C	Vix inne °C	Vix ute °C	Vindby m/s	Korr lufttryck	Nederb./dygn mm
2007-01-14 13:00	319	29	100	3,0	18,93	-4,29	12,6	986,50	-4,69	-7,72	18,44	-0,56	5,6	0,00	0,0
2007-01-14 13:30	343	29	94	4,9	18,93	-4,29	12,6	987,50	-5,54	-13,18	18,44	-1,07	6,9	0,00	0,0
2007-01-14 14:00	351	29	92	6,0	18,93	-4,19	12,6	988,50	-5,73	-15,30	18,44	-1,14	7,3	0,00	0,0
2007-01-14 14:30	339	29	89	5,8	18,83	-4,29	12,6	990,50	-6,28	-14,68	18,34	-1,48	7,7	0,00	0,0
2007-01-14 15:00	342	29	88	5,2	18,83	-4,49	12,6	990,50	-6,63	-14,18	18,34	-1,76	6,4	0,00	0,0
2007-01-14 15:30	342	29	88	5,4	18,83	-4,29	12,6	991,50	-6,43	-14,68	18,34	-1,56	5,6	0,00	0,0
2007-01-14 16:00	316	29	85	2,6	18,83	-3,89	12,6	992,50	-6,51	-5,91	18,34	-1,39	6,8	0,00	0,0
2007-01-14 16:30	330	29	85	1,2	18,63	-3,99	12,6	993,50	-6,60	-3,99	18,14	-1,49	5,2	0,00	0,0
2007-01-14 17:00	339	29	88	0,0	18,33	-4,19	12,6	994,50	-6,33	-4,19	17,84	-1,46	3,3	0,00	0,0
2007-01-14 17:30	351	29	88	1,8	18,23	-4,29	12,6	994,50	-6,43	-4,29	17,74	-1,56	3,1	0,00	0,0
2007-01-14 18:00	295	29	88	0,0	18,13	-4,59	12,6	995,50	-6,73	-4,59	17,64	-1,86	3,0	0,00	0,0
2007-01-14 18:30	294	29	89	1,8	18,03	-5,49	12,6	995,50	-7,46	-5,49	17,54	-2,68	2,0	0,00	0,0
2007-01-14 19:00	338	29	93	1,2	18,03	-5,49	12,6	996,50	-6,87	-5,49	17,54	-2,35	2,6	0,00	0,0
2007-01-14 19:30	338	29	88	0,0	18,03	-5,09	12,6	997,50	-7,22	-5,09	17,54	-2,36	2,8	0,00	0,0
2007-01-14 20:00	271	29	90	0,0	18,03	-6,29	12,6	997,50	-8,10	-6,29	17,54	-3,40	1,4	0,00	0,0
2007-01-14 20:30	287	29	95	0,0	18,03	-5,89	12,6	998,51	-6,98	-5,89	17,54	-2,59	4,9	0,00	0,0
2007-01-14 21:00	292	29	99	0,0	17,93	-5,79	12,6	998,51	-6,33	-5,79	17,44	-2,15	3,0	0,00	0,0
2007-01-14 21:30	290	29	100	2,6	17,93	-5,69	12,6	999,51	-6,09	-7,81	17,44	-1,96	2,8	0,00	0,0
2007-01-14 22:00	302	29	100	0,0	17,93	-5,69	12,6	999,51	-6,09	-5,69	17,44	-1,96	2,4	0,00	0,0
2007-01-14 22:30	314	29	100	0,0	17,83	-6,09	12,6	1000,51	-6,49	-6,09	17,34	-2,36	0,0	0,00	0,0
2007-01-14 23:00	307	29	100	0,0	17,83	-5,99	12,6	1000,51	-6,39	-5,99	17,34	-2,26	1,8	0,00	0,0
2007-01-14 23:30	289	29	100	0,0	17,83	-5,49	12,6	1000,51	-5,89	-5,49	17,34	-1,76	3,0	0,00	0,0
2007-01-15 00:00	288	29	100	0,0	17,83	-6,29	12,6	1000,51	-6,69	-6,29	17,34	-2,56	0,0	0,00	0,0
2007-01-15 00:30	290	29	100	0,0	17,83	-7,29	12,6	1000,51	-7,69	-7,29	17,34	-3,56	0,0	0,00	0,0
2007-01-15 01:00	292	29	100	0,0	17,93	-7,49	12,6	1000,51	-7,89	-7,49	17,44	-3,76	0,0	0,00	0,0
2007-01-15 01:30	292	29	100	0,0	17,93	-7,19	12,6	1000,51	-7,59	-7,19	17,44	-3,46	0,0	0,00	0,0
2007-01-15 02:00	292	29	100	0,0	18,03	-7,59	12,6	1000,51	-7,99	-7,59	17,54	-3,86	0,0	0,00	0,0
2007-01-15 02:30	248	29	100	0,0	18,13	-7,59	12,6	999,51	-7,99	-7,59	17,64	-3,86	0,0	0,00	0,0
2007-01-15 03:00	248	29	100	0,0	18,13	-8,09	12,6	999,51	-8,49	-8,09	17,64	-4,36	0,0	0,00	0,0
2007-01-15 03:30	222	29	100	0,0	18,13	-7,69	12,6	998,51	-8,09	-7,69	17,64	-3,96	1,2	0,00	0,0
2007-01-15 04:00	103	29	100	1,4	18,23	-6,69	12,6	998,51	-7,09	-6,69	17,74	-2,96	2,6	0,00	0,0
2007-01-15 04:30	109	29	100	0,0	18,13	-6,29	12,6	997,50	-6,69	-6,29	17,64	-2,56	2,6	0,00	0,0
2007-01-15 05:00	142	29	94	3,7	18,13	-5,59	12,6	996,50	-6,82	-12,00	17,64	-2,37	4,9	0,00	0,0
2007-01-15 05:30	109	29	86	2,2	18,03	-5,49	12,6	995,50	-7,92	-5,49	17,54	-2,91	5,8	0,00	0,0
2007-01-15 06:00	108	29	90	1,4	17,93	-5,79	12,6	994,50	-7,60	-5,79	17,44	-2,90	5,6	0,00	0,0
2007-01-15 06:30	128	29	91	5,2	17,93	-6,49	12,6	993,50	-8,15	-16,70	17,44	-3,52	6,0	0,00	0,0
2007-01-15 07:00	96	29	90	3,1	17,93	-6,39	12,6	992,50	-8,20	-10,01	17,44	-3,50	5,4	0,00	0,0
2007-01-15 07:30	138	29	91	6,2	18,03	-5,89	12,6	992,50	-7,56	-17,51	17,54	-2,92	6,8	0,00	0,0
2007-01-15 08:00	142	28	98	5,0	17,93	-5,59	12,6	990,50	-6,26	-15,57	17,41	-2,03	7,3	0,00	0,0
2007-01-15 08:30	131	28	100	8,1	17,83	-5,09	12,6	988,50	-5,49	-20,12	17,31	-1,36	9,2	0,00	0,0
2007-01-15 09:00	160	28	100	8,1	17,73	-4,49	12,6	987,50	-4,89	-19,28	17,20	-0,76	9,4	0,00	0,0
2007-01-15 09:30	149	28	100	6,4	17,53	-4,19	12,6	987,50	-4,59	-16,04	17,00	-0,46	9,6	0,00	0,0
2007-01-15 10:00	148	28	100	6,0	17,43	-3,99	12,6	986,50	-4,40	-15,04	16,90	-0,26	9,6	0,00	0,0
2007-01-15 10:30	117	28	100	5,6	17,43	-3,59	12,6	986,50	-4,00	-13,78	16,90	0,14	8,3	0,00	0,0
2007-01-15 11:00	128	28	100	4,5	17,43	-3,59	12,6	986,50	-4,00	-12,32	16,90	0,14	8,7	0,00	0,0
2007-01-15 11:30	137	28	100	3,9	17,43	-3,59	12,6	986,50	-4,00	-9,67	16,90	0,14	7,3	0,00	0,0
2007-01-15 12:00	141	28	100	4,3	17,33	-3,09	12,6	985,50	-3,50	-10,43	16,80	0,64	6,6	0,00	0,0
2007-01-15 12:30	129	28	100	1,4	17,33	-2,79	12,6	986,50	-3,20	-2,79	16,80	0,94	5,6	0,00	0,0
2007-01-15 13:00	149	28	100	1,6	17,43	-2,79	12,6	986,50	-3,20	-2,79	16,90	0,94	6,0	0,00	0,0
2007-01-15 13:30	190	28	100	4,7	17,33	-2,29	12,6	986,50	-2,70	-10,71	16,80	1,44	5,4	0,00	0,0

Datum	Vindrikt °	Fukt inne Rh%	Fukt ute Rh%	Vindhast m/s	Temp in °C	Temp ute °C	Nb. Mån mm	Tryck Mbar	Dagggp °C	Kyleffekt °C	Vix inne °C	Vix ute °C	Vindby m/s	Korr lufttryck	Nederb./dygn mm
2007-01-15 14:00	279	28	100	7,3	17,23	-0,19	12,6	987,50	-0,60	-12,08	16,70	3,54	10,0	0,00	0,0
2007-01-15 14:30	297	28	100	3,3	17,03	0,61	12,6	988,50	0,19	-3,57	16,50	4,34	10,0	0,00	0,0
2007-01-15 15:00	266	28	100	3,7	16,73	0,61	12,6	988,50	0,19	-4,77	16,20	4,34	11,9	0,00	0,0
2007-01-15 15:30	254	28	100	3,0	16,53	0,41	12,6	989,50	-0,01	-2,58	16,00	4,14	8,7	0,00	0,0
2007-01-15 16:00	284	29	98	6,4	16,43	0,51	12,6	989,50	-0,19	-9,84	15,94	4,07	9,4	0,00	0,0
2007-01-15 16:30	296	29	93	3,1	16,33	0,11	12,6	991,50	-1,33	-2,91	15,84	3,25	9,2	0,00	0,0
2007-01-15 17:00	249	29	92	1,2	16,43	-0,19	12,6	991,50	-1,78	-0,19	15,94	2,87	5,8	0,00	0,0
2007-01-15 17:30	248	29	92	0,0	16,73	-0,69	12,6	991,50	-2,27	-0,69	16,24	2,37	3,0	0,00	0,0
2007-01-15 18:00	138	29	93	2,2	17,13	-0,79	12,6	991,50	-2,22	-0,79	16,64	2,35	3,7	0,00	0,0
2007-01-15 18:30	178	29	91	1,6	17,33	-0,99	12,6	991,50	-2,72	-0,99	16,84	1,99	2,8	0,00	0,0
2007-01-15 19:00	179	29	91	0,0	17,33	-1,59	12,6	991,50	-3,31	-1,59	16,84	1,39	3,0	0,00	0,0
2007-01-15 19:30	231	29	94	0,0	17,23	-1,79	12,6	990,50	-3,06	-1,79	16,74	1,43	2,4	0,00	0,0
2007-01-15 20:00	121	29	94	1,2	17,13	-2,19	12,6	990,50	-3,46	-2,19	16,64	1,03	1,8	0,00	0,0
2007-01-15 20:30	132	29	94	0,0	17,13	-2,49	12,6	989,50	-3,75	-2,49	16,64	0,73	3,3	0,00	0,0
2007-01-15 21:00	101	29	90	1,6	17,23	-2,29	12,6	989,50	-4,16	-2,29	16,74	0,61	2,6	0,00	0,0
2007-01-15 21:30	119	29	91	1,4	17,43	-2,39	12,6	988,50	-4,10	-2,39	16,94	0,59	3,3	0,00	0,0
2007-01-15 22:00	127	29	91	3,1	17,53	-2,09	12,6	987,50	-3,81	-5,31	17,04	0,89	4,9	0,00	0,0
2007-01-15 22:30	128	29	91	6,2	17,63	-1,69	12,6	986,50	-3,41	-12,05	17,14	1,29	6,2	0,00	0,0
2007-01-15 23:00	116	29	92	2,0	17,53	-1,79	12,6	985,50	-3,36	-1,79	17,04	1,27	6,2	0,00	0,0
2007-01-15 23:30	116	29	95	3,1	17,53	-2,59	12,6	984,50	-3,71	-5,86	17,04	0,71	4,7	0,00	0,0
2007-01-16 00:00	137	29	97	4,3	17,33	-1,79	12,6	984,50	-2,62	-8,86	16,84	1,68	6,9	0,00	0,0
2007-01-16 00:30	139	29	97	6,4	17,23	-1,39	12,6	983,50	-2,23	-12,35	16,74	2,08	6,8	0,00	0,0
2007-01-16 01:00	134	29	99	6,0	17,23	-0,89	12,6	982,50	-1,44	-11,01	16,74	2,76	6,9	0,00	0,0
2007-01-16 01:30	130	29	100	4,7	17,23	-0,49	12,6	981,50	-0,90	-8,48	16,74	3,24	7,5	0,00	0,0
2007-01-16 02:00	133	29	100	6,2	17,33	-0,09	12,6	980,50	-0,51	-9,97	16,84	3,64	6,9	0,00	0,0
2007-01-16 02:30	132	29	100	3,7	17,53	0,01	12,6	979,50	-0,41	-5,47	17,04	3,74	6,6	0,00	0,0
2007-01-16 03:00	109	29	100	3,3	17,63	0,11	12,6	978,50	-0,31	-4,13	17,14	3,84	6,2	0,00	0,0
2007-01-16 03:30	116	29	100	5,4	17,73	0,31	12,6	977,49	-0,11	-8,79	17,24	4,04	6,2	0,00	0,0
2007-01-16 04:00	149	29	100	4,1	17,73	0,82	12,6	977,49	0,39	-5,73	17,24	4,54	6,8	0,00	0,0
2007-01-16 04:30	138	29	100	4,3	17,63	1,12	12,6	976,49	0,69	-5,37	17,14	4,85	7,1	0,00	0,0
2007-01-16 05:00	136	29	96	4,5	17,43	1,82	12,6	975,49	0,81	-5,63	16,94	5,20	6,9	0,00	0,0
2007-01-16 05:30	149	29	95	5,4	17,33	1,92	12,6	975,49	0,75	-6,75	16,84	5,22	7,3	0,00	0,0
2007-01-16 06:00	223	29	99	0,0	17,23	1,72	12,6	975,49	1,15	1,72	16,74	5,36	7,9	0,00	0,0
2007-01-16 06:30	297	29	97	10,9	17,23	1,42	14,4	976,49	0,56	-13,44	16,74	4,89	13,4	1,80	1,8
2007-01-16 07:00	275	29	96	7,5	17,23	1,02	15,0	978,50	0,01	-10,45	16,74	4,40	11,3	2,40	2,4
2007-01-16 07:30	302	29	94	6,8	17,23	0,92	16,2	979,50	-0,39	-10,00	16,74	4,13	12,5	1,20	3,6
2007-01-16 08:00	283	29	96	7,3	17,03	0,51	16,2	980,50	-0,49	-11,13	16,54	3,90	12,3	1,20	3,6
2007-01-16 08:30	291	29	95	4,5	17,03	0,11	16,2	981,50	-1,03	-7,73	16,54	3,42	8,7	0,00	3,6
2007-01-16 09:00	312	29	88	4,1	17,13	0,21	16,2	982,50	-2,01	-6,45	16,64	2,95	8,5	0,00	3,6
2007-01-16 09:30	331	29	87	4,3	17,13	0,11	16,2	983,50	-2,27	-6,57	16,64	2,77	9,6	0,00	3,6
2007-01-16 10:00	280	29	83	5,0	17,03	-0,09	16,2	984,50	-3,12	-8,64	16,54	2,27	8,5	0,00	3,6
2007-01-16 10:30	268	28	83	3,5	16,83	0,01	16,2	984,50	-3,02	-4,24	16,30	2,37	12,1	0,00	3,6
2007-01-16 11:00	271	28	79	4,7	16,83	-0,19	16,2	985,50	-3,90	-8,10	16,30	1,87	9,4	0,00	3,6
2007-01-16 11:30	279	28	85	7,1	16,73	-0,19	16,2	985,50	-2,89	-11,48	16,20	2,32	8,5	0,00	3,6
2007-01-16 12:00	284	28	82	3,9	16,63	0,11	16,2	986,50	-3,09	-5,35	16,10	2,39	7,9	0,00	3,6
2007-01-16 12:30	263	29	79	2,6	16,43	0,31	16,2	986,50	-3,42	-1,48	15,94	2,37	8,9	0,00	3,6
2007-01-16 13:00	267	29	90	2,6	16,33	-0,19	16,2	986,50	-2,09	-2,00	15,84	2,71	7,3	0,00	3,6
2007-01-16 13:30	243	29	89	2,8	16,23	-0,39	16,2	986,50	-2,44	-3,46	15,74	2,43	9,0	0,00	3,6
2007-01-16 14:00	241	29	85	3,0	16,13	-0,39	16,2	986,50	-3,08	-3,46	15,64	2,12	6,8	0,00	3,6
2007-01-16 14:30	252	29	82	3,9	16,13	-0,49	16,2	986,50	-3,68	-6,05	15,64	1,79	6,4	0,00	3,6

Datum	Vindrikt °	Fukt inne Rh%	Fukt ute Rh%	Vindhast m/s	Temp in °C	Temp ute °C	Nb. Mån mm	Tryck Mbar	Dagggp °C	Kyleffekt °C	Vix inne °C	Vix ute °C	Vindby m/s	Korr lufttryck	Nederb./dygn mm
2007-01-16 15:00	258	29	85	2,0	16,03	-0,69	16,2	986,50	-3,37	-0,69	15,54	1,82	7,5	0,00	3,6
2007-01-16 15:30	244	29	83	2,4	15,93	-0,89	16,2	986,50	-3,90	-2,74	15,44	1,47	7,3	0,00	3,6
2007-01-16 16:00	188	29	94	1,6	15,83	-1,19	16,2	987,50	-2,47	-1,19	15,34	2,03	6,8	0,00	3,6
2007-01-16 16:30	270	29	97	3,1	15,93	-1,19	16,2	986,50	-2,03	-4,33	15,44	2,28	7,1	0,00	3,6
2007-01-16 17:00	237	29	99	0,0	16,23	-1,29	16,2	987,50	-1,84	-1,29	15,74	2,36	8,5	0,00	3,6
2007-01-16 17:30	270	28	98	3,5	16,53	-1,39	16,2	986,50	-2,08	-5,83	16,00	2,17	7,7	0,00	3,6
2007-01-16 18:00	252	28	93	5,2	16,63	-1,29	16,2	986,50	-2,72	-10,15	16,10	1,85	10,4	0,00	3,6
2007-01-16 18:30	253	29	100	3,3	16,53	-1,49	16,2	987,50	-1,90	-5,94	16,04	2,24	8,3	0,00	3,6
2007-01-16 19:00	255	29	100	3,7	16,33	-1,69	16,2	987,50	-2,10	-7,45	15,84	2,04	8,9	0,00	3,6
2007-01-16 19:30	249	29	100	3,5	16,23	-1,69	16,2	987,50	-2,10	-6,16	15,74	2,04	8,9	0,00	3,6
2007-01-16 20:00	244	29	100	4,3	16,33	-1,69	16,2	987,50	-2,10	-8,74	15,84	2,04	7,7	0,00	3,6
2007-01-16 20:30	253	29	100	2,4	16,53	-1,69	16,2	988,50	-2,10	-3,59	16,04	2,04	6,2	0,00	3,6
2007-01-16 21:00	231	29	100	3,3	16,73	-1,69	16,2	988,50	-2,10	-6,16	16,24	2,04	6,2	0,00	3,6
2007-01-16 21:30	270	29	100	2,2	16,93	-1,59	16,2	988,50	-2,00	-1,59	16,44	2,14	7,3	0,00	3,6
2007-01-16 22:00	286	29	100	2,8	16,93	-1,29	16,2	988,50	-1,70	-4,44	16,44	2,44	5,2	0,00	3,6
2007-01-16 22:30	282	29	100	3,7	16,83	-1,19	16,2	989,50	-1,60	-6,87	16,34	2,54	4,7	0,00	3,6
2007-01-16 23:00	276	29	100	3,1	16,73	-0,89	16,2	989,50	-1,30	-4,00	16,24	2,84	7,9	0,00	3,6
2007-01-16 23:30	293	29	100	4,1	16,63	-0,59	16,2	990,50	-1,00	-7,42	16,14	3,14	9,4	0,00	3,6
2007-01-17 00:00	254	29	100	4,1	16,53	-0,49	16,2	990,50	-0,90	-7,30	16,04	3,24	9,8	0,00	0,0
2007-01-17 00:30	308	29	97	7,5	16,63	-0,29	16,2	991,50	-1,13	-12,21	16,14	3,19	9,2	0,00	0,0
2007-01-17 01:00	277	29	95	6,2	16,63	-0,49	16,2	991,50	-1,63	-10,49	16,14	2,82	9,8	0,00	0,0
2007-01-17 01:30	303	29	97	4,5	16,83	-0,69	16,2	992,50	-1,53	-8,72	16,34	2,78	10,9	0,00	0,0
2007-01-17 02:00	324	29	97	6,0	16,83	-0,69	16,2	992,50	-1,53	-10,75	16,34	2,78	8,1	0,00	0,0
2007-01-17 02:30	269	29	98	2,6	16,93	-0,79	16,2	992,50	-1,49	-2,64	16,44	2,77	7,1	0,00	0,0
2007-01-17 03:00	277	29	100	3,7	16,93	-0,89	16,2	993,50	-1,30	-6,52	16,44	2,84	6,9	0,00	0,0
2007-01-17 03:30	327	29	100	4,3	16,93	-0,89	16,2	993,50	-1,30	-7,78	16,44	2,84	7,5	0,00	0,0
2007-01-17 04:00	276	29	99	2,0	16,83	-1,09	16,2	993,50	-1,64	-1,09	16,34	2,56	6,6	0,00	0,0
2007-01-17 04:30	280	29	95	6,0	16,83	-1,39	16,2	994,50	-2,52	-11,66	16,34	1,92	7,1	0,00	0,0
2007-01-17 05:00	294	29	95	3,9	16,83	-1,59	16,2	994,50	-2,72	-7,34	16,34	1,72	7,1	0,00	0,0
2007-01-17 05:30	298	29	96	3,7	16,93	-1,69	16,2	994,50	-2,67	-7,45	16,44	1,70	6,9	0,00	0,0
2007-01-17 06:00	275	29	97	3,7	17,03	-1,89	16,2	995,50	-2,72	-7,69	16,54	1,58	6,0	0,00	0,0
2007-01-17 06:30	257	29	96	2,2	17,03	-1,79	16,2	995,50	-2,77	-1,79	16,54	1,60	6,4	0,00	0,0
2007-01-17 07:00	296	29	99	4,9	17,13	-1,79	16,2	994,50	-2,34	-10,09	16,64	1,86	5,4	0,00	0,0
2007-01-17 07:30	282	29	97	3,5	17,13	-2,09	16,2	995,50	-2,92	-6,62	16,64	1,38	4,9	0,00	0,0
2007-01-17 08:00	303	29	92	3,3	17,23	-2,29	16,2	995,50	-3,85	-6,84	16,74	0,77	5,2	0,00	0,0
2007-01-17 08:30	282	29	93	2,0	17,23	-3,09	16,2	995,50	-4,50	-3,09	16,74	0,05	3,5	0,00	0,0
2007-01-17 09:00	248	29	94	0,0	17,23	-3,59	16,2	995,50	-4,84	-3,59	16,74	-0,37	3,5	0,00	0,0
2007-01-17 09:30	250	29	95	1,4	17,23	-3,89	16,2	995,50	-5,00	-3,89	16,74	-0,59	4,3	0,00	0,0
2007-01-17 10:00	201	29	95	1,2	17,23	-4,09	16,2	995,50	-5,20	-4,09	16,74	-0,79	3,1	0,00	0,0
2007-01-17 10:30	212	29	95	0,0	17,23	-4,29	16,2	995,50	-5,39	-4,29	16,74	-0,99	2,4	0,00	0,0
2007-01-17 11:00	257	29	95	0,0	17,23	-3,89	16,2	995,50	-5,00	-3,89	16,74	-0,59	2,6	0,00	0,0
2007-01-17 11:30	256	29	93	2,0	17,13	-3,69	16,2	995,50	-5,09	-3,69	16,64	-0,55	4,5	0,00	0,0
2007-01-17 12:00	262	29	93	2,8	17,13	-3,89	16,2	995,50	-5,29	-7,28	16,64	-0,75	3,1	0,00	0,0
2007-01-17 12:30	269	29	90	0,0	17,03	-4,19	16,2	995,50	-6,03	-4,19	16,54	-1,30	3,5	0,00	0,0
2007-01-17 13:00	255	29	91	0,0	17,03	-4,79	16,2	995,50	-6,47	-4,79	16,54	-1,82	2,0	0,00	0,0
2007-01-17 13:30	258	29	92	1,2	16,93	-5,29	16,2	995,50	-6,82	-5,29	16,44	-2,24	1,8	0,00	0,0
2007-01-17 14:00	293	29	91	0,0	16,93	-5,09	16,2	994,50	-6,77	-5,09	16,44	-2,12	2,4	0,00	0,0
2007-01-17 14:30	236	29	91	0,0	16,83	-5,39	16,2	994,50	-7,06	-5,39	16,34	-2,42	0,0	0,00	0,0
2007-01-17 15:00	198	29	90	1,6	16,83	-5,69	16,2	993,50	-7,51	-5,69	16,34	-2,80	1,6	0,00	0,0
2007-01-17 15:30	172	29	89	0,0	16,93	-5,99	16,2	993,50	-7,95	-5,99	16,44	-3,18	1,8	0,00	0,0

Datum	Vindrikt °	Fukt inne Rh%	Fukt ute Rh%	Vindhast m/s	Temp in °C	Temp ute °C	Nb. Mån mm	Tryck Mbar	Dagggp °C	Kyleffekt °C	Vix inne °C	Vix ute °C	Vindby m/s	Korr lufttryck	Nederb./dygn mm
2007-01-17 16:00	181	29	88	0,0	16,93	-6,29	16,2	992,50	-8,40	-6,29	16,44	-3,56	1,8	0,00	0,0
2007-01-17 16:30	191	29	86	0,0	17,03	-6,89	16,2	992,50	-9,29	-6,89	16,54	-4,31	2,2	0,00	0,0
2007-01-17 17:00	138	29	87	0,0	17,23	-8,99	16,2	991,50	-11,20	-8,99	16,74	-6,34	1,2	0,00	0,0
2007-01-17 17:30	87	29	92	1,4	17,33	-7,89	16,2	991,50	-9,39	-7,89	16,84	-4,84	1,6	0,00	0,0
2007-01-17 18:00	88	29	93	0,0	17,33	-7,99	16,2	991,50	-9,34	-7,99	16,84	-4,86	2,6	0,00	0,0
2007-01-17 18:30	79	29	89	0,0	17,23	-7,79	16,2	991,50	-9,72	-7,79	16,74	-4,98	2,4	0,00	0,0
2007-01-17 19:00	107	29	81	0,0	17,23	-7,79	16,2	990,50	-10,96	-7,79	16,74	-5,59	4,7	0,00	0,0
2007-01-17 19:30	73	29	77	2,2	17,23	-7,79	16,2	989,50	-11,61	-7,79	16,74	-5,88	2,8	0,00	0,0
2007-01-17 20:00	99	29	77	2,0	17,23	-8,49	16,2	988,50	-12,29	-8,49	16,74	-6,58	3,3	0,00	0,0
2007-01-17 20:30	95	29	80	1,6	17,23	-8,89	16,2	987,50	-12,19	-8,89	16,74	-6,76	3,0	0,00	0,0
2007-01-17 21:00	74	29	80	2,2	17,33	-9,09	16,2	987,50	-12,38	-9,09	16,84	-6,96	3,3	0,00	0,0
2007-01-17 21:30	86	29	80	1,6	17,43	-9,19	16,2	986,50	-12,48	-9,19	16,94	-7,06	2,8	0,00	0,0
2007-01-17 22:00	97	29	79	1,8	17,43	-9,09	16,2	986,50	-12,54	-9,09	16,94	-7,04	3,9	0,00	0,0
2007-01-17 22:30	86	29	79	1,6	17,53	-8,69	16,2	985,50	-12,15	-8,69	17,04	-6,64	3,7	0,00	0,0
2007-01-17 23:00	79	28	77	2,8	17,53	-8,19	16,2	984,50	-12,00	-11,98	17,00	-6,28	4,3	0,00	0,0
2007-01-17 23:30	45	28	77	2,0	17,53	-8,19	16,2	983,50	-12,00	-8,19	17,00	-6,28	3,7	0,00	0,0
2007-01-18 00:00	80	28	77	0,0	17,53	-7,89	16,2	983,50	-11,71	-7,89	17,00	-5,98	3,1	0,00	0,0
2007-01-18 00:30	62	28	81	0,0	17,53	-8,19	16,2	982,50	-11,34	-8,19	17,00	-5,99	2,6	0,00	0,0
2007-01-18 01:00	84	28	88	1,2	17,53	-8,09	16,2	982,50	-10,17	-8,09	17,00	-5,36	2,8	0,00	0,0
2007-01-18 01:30	49	28	93	2,4	17,53	-8,49	16,2	981,50	-9,84	-10,76	17,00	-5,36	3,5	0,00	0,0
2007-01-18 02:00	208	28	95	0,0	17,53	-9,09	16,2	980,50	-10,15	-9,09	17,00	-5,79	3,9	0,00	0,0
2007-01-18 02:30	76	29	96	1,6	17,63	-9,39	16,2	979,50	-10,31	-9,39	17,14	-6,01	3,1	0,00	0,0
2007-01-18 03:00	111	29	97	0,0	17,63	-8,99	16,2	978,50	-9,78	-8,99	17,14	-5,52	3,3	0,00	0,0
2007-01-18 03:30	272	29	97	1,8	17,73	-8,99	16,2	978,50	-9,78	-8,99	17,24	-5,52	3,7	0,00	0,0
2007-01-18 04:00	214	29	96	1,2	17,73	-9,49	16,2	977,49	-10,41	-9,49	17,24	-6,11	3,3	0,00	0,0
2007-01-18 04:30	273	29	96	1,6	17,83	-9,59	16,2	977,49	-10,51	-9,59	17,34	-6,21	3,7	0,00	0,0
2007-01-18 05:00	249	29	97	1,8	17,93	-9,49	16,2	976,49	-10,28	-9,49	17,44	-6,02	4,1	0,00	0,0
2007-01-18 05:30	225	29	97	1,4	17,93	-9,49	16,2	976,49	-10,28	-9,49	17,44	-6,02	3,7	0,00	0,0
2007-01-18 06:00	104	29	98	1,8	18,03	-9,29	16,2	975,49	-9,95	-9,29	17,54	-5,74	3,7	0,00	0,0
2007-01-18 06:30	222	29	98	1,2	18,03	-9,19	16,2	975,49	-9,85	-9,19	17,54	-5,64	3,7	0,00	0,0
2007-01-18 07:00	25	29	100	3,3	18,03	-8,69	16,2	974,49	-9,08	-14,07	17,54	-4,96	4,5	0,00	0,0
2007-01-18 07:30	72	29	100	2,8	18,03	-8,19	16,2	974,49	-8,58	-11,98	17,54	-4,46	4,3	0,00	0,0
2007-01-18 08:00	76	29	100	1,6	18,03	-7,69	16,2	974,49	-8,09	-7,69	17,54	-3,96	3,9	0,00	0,0
2007-01-18 08:30	65	29	100	1,4	18,03	-7,69	16,2	974,49	-8,09	-7,69	17,54	-3,96	3,7	0,00	0,0
2007-01-18 09:00	262	29	100	0,0	17,93	-7,69	16,2	974,49	-8,09	-7,69	17,44	-3,96	4,3	0,00	0,0
2007-01-18 09:30	45	29	100	1,4	17,93	-7,69	16,2	973,49	-8,09	-7,69	17,44	-3,96	5,2	0,00	0,0
2007-01-18 10:00	103	29	100	1,6	17,93	-7,49	16,2	973,49	-7,89	-7,49	17,44	-3,76	5,0	0,00	0,0
2007-01-18 10:30	226	29	98	0,0	17,93	-7,19	16,2	973,49	-7,86	-7,19	17,44	-3,64	5,0	0,00	0,0
2007-01-18 11:00	41	29	98	2,4	17,93	-6,69	16,2	973,49	-7,36	-8,86	17,44	-3,14	4,7	0,00	0,0
2007-01-18 11:30	36	29	97	2,0	17,83	-6,49	16,2	973,49	-7,30	-6,49	17,34	-3,02	5,8	0,00	0,0
2007-01-18 12:00	69	29	97	1,2	17,83	-6,59	16,2	973,49	-7,40	-6,59	17,34	-3,12	4,9	0,00	0,0
2007-01-18 12:30	116	29	97	0,0	17,83	-6,59	16,8	973,49	-7,40	-6,59	17,34	-3,12	4,7	0,60	0,6
2007-01-18 13:00	276	29	97	1,2	17,83	-6,69	16,8	973,49	-7,50	-6,69	17,34	-3,22	3,1	0,60	0,6
2007-01-18 13:30	214	29	98	1,2	17,93	-6,79	16,8	973,49	-7,46	-6,79	17,44	-3,24	3,7	0,00	0,6
2007-01-18 14:00	295	29	99	0,0	17,93	-6,79	16,8	973,49	-7,32	-6,79	17,44	-3,15	4,1	0,00	0,6
2007-01-18 14:30	338	29	99	1,6	17,93	-6,79	16,8	973,49	-7,32	-6,79	17,44	-3,15	3,9	0,00	0,6
2007-01-18 15:00	327	29	100	3,0	18,03	-6,69	16,8	973,49	-7,09	-10,34	17,54	-2,96	4,9	0,00	0,6
2007-01-18 15:30	73	29	100	3,3	18,03	-6,69	16,8	973,49	-7,09	-11,81	17,54	-2,96	4,5	0,00	0,6
2007-01-18 16:00	83	29	100	0,0	17,93	-6,89	16,8	973,49	-7,29	-6,89	17,44	-3,16	4,9	0,00	0,6
2007-01-18 16:30	78	29	100	2,2	17,93	-6,99	16,8	973,49	-7,39	-6,99	17,44	-3,26	5,0	0,00	0,6

Datum	Vindrikt °	Fukt inne Rh%	Fukt ute Rh%	Vindhast m/s	Temp in °C	Temp ute °C	Nb. Mån mm	Tryck Mbar	Daggp °C	Kyleffekt °C	Vix inne °C	Vix ute °C	Vindby m/s	Korr lufttryck	Nederb./dygn mm
2007-01-18 17:00	302	29	99	2,2	17,93	-7,29	16,8	973,49	-7,82	-7,29	17,44	-3,65	5,2	0,00	0,6
2007-01-18 17:30	237	29	97	1,2	17,93	-7,99	16,8	973,49	-8,79	-7,99	17,44	-4,52	4,3	0,00	0,6
2007-01-18 18:00	5	29	96	0,0	17,93	-8,19	16,8	974,49	-9,12	-8,19	17,44	-4,81	4,7	0,00	0,6
2007-01-18 18:30	159	29	96	0,0	18,03	-8,39	16,8	974,49	-9,32	-8,39	17,54	-5,01	3,9	0,00	0,6
2007-01-18 19:00	222	29	96	0,0	18,03	-8,49	16,8	974,49	-9,42	-8,49	17,54	-5,11	3,5	0,00	0,6
2007-01-18 19:30	263	29	96	0,0	18,13	-8,59	16,8	974,49	-9,52	-8,59	17,64	-5,21	3,7	0,00	0,6
2007-01-18 20:00	333	29	96	1,6	18,23	-8,59	16,8	975,49	-9,52	-8,59	17,74	-5,21	3,3	0,00	0,6
2007-01-18 20:30	261	29	96	1,4	18,23	-8,59	16,8	975,49	-9,52	-8,59	17,74	-5,21	3,1	0,00	0,6
2007-01-18 21:00	259	29	96	1,6	18,23	-8,59	16,8	975,49	-9,52	-8,59	17,74	-5,21	4,5	0,00	0,6
2007-01-18 21:30	300	29	97	0,0	18,13	-8,59	16,8	975,49	-9,38	-8,59	17,64	-5,12	5,2	0,00	0,6
2007-01-18 22:00	326	29	99	0,0	18,13	-8,49	16,8	976,49	-9,02	-8,49	17,64	-4,85	3,1	0,00	0,6
2007-01-18 22:30	328	29	97	1,2	18,03	-8,29	16,8	976,49	-9,09	-8,29	17,54	-4,82	3,5	0,00	0,6
2007-01-18 23:00	311	29	96	2,2	18,03	-8,29	16,8	976,49	-9,22	-8,29	17,54	-4,91	3,3	0,00	0,6
2007-01-18 23:30	340	29	95	1,2	18,03	-8,39	16,8	977,49	-9,46	-8,39	17,54	-5,09	3,3	0,00	0,6
2007-01-19 00:00	309	29	94	0,0	18,03	-8,49	16,8	977,49	-9,70	-8,49	17,54	-5,27	4,3	0,00	0,0
2007-01-19 00:30	325	29	94	2,6	18,03	-8,49	16,8	977,49	-9,70	-10,76	17,54	-5,27	4,3	0,00	0,0
2007-01-19 01:00	330	29	92	1,2	18,03	-8,59	16,8	978,50	-10,08	-8,59	17,54	-5,54	4,5	0,00	0,0
2007-01-19 01:30	341	29	92	0,0	18,03	-9,29	16,8	978,50	-10,77	-9,29	17,54	-6,24	3,1	0,00	0,0
2007-01-19 02:00	333	29	93	0,0	18,13	-9,59	16,8	978,50	-10,93	-9,59	17,64	-6,46	2,4	0,00	0,0
2007-01-19 02:30	317	29	91	0,0	18,13	-9,89	16,8	979,50	-11,50	-9,89	17,64	-6,92	2,8	0,00	0,0
2007-01-19 03:00	315	29	93	0,0	18,13	-9,89	16,8	979,50	-11,22	-9,89	17,64	-6,76	2,6	0,00	0,0
2007-01-19 03:30	327	29	93	0,0	18,13	-9,19	16,8	979,50	-10,53	-9,19	17,64	-6,06	3,3	0,00	0,0
2007-01-19 04:00	330	29	89	1,2	18,13	-8,79	16,8	980,50	-10,71	-8,79	17,64	-5,98	4,1	0,00	0,0
2007-01-19 04:30	311	29	88	2,8	18,13	-8,89	16,8	980,50	-10,95	-12,74	17,64	-6,16	3,3	0,00	0,0
2007-01-19 05:00	341	29	91	0,0	18,13	-8,89	16,8	980,50	-10,52	-8,89	17,64	-5,92	3,7	0,00	0,0
2007-01-19 05:30	343	29	93	1,2	18,03	-8,99	16,8	981,50	-10,33	-8,99	17,54	-5,86	3,5	0,00	0,0
2007-01-19 06:00	338	29	95	2,0	18,03	-8,99	16,8	981,50	-10,05	-8,99	17,54	-5,69	3,5	0,00	0,0
2007-01-19 06:30	297	29	94	0,0	18,03	-8,79	16,8	982,50	-9,99	-8,79	17,54	-5,57	3,7	0,00	0,0
2007-01-19 07:00	316	29	94	1,4	18,03	-8,99	16,8	982,50	-10,19	-8,99	17,54	-5,78	3,0	0,00	0,0
2007-01-19 07:30	314	29	95	0,0	18,03	-9,19	16,8	983,50	-10,25	-9,19	17,54	-5,89	0,0	0,00	0,0
2007-01-19 08:00	319	29	91	1,4	18,03	-8,89	16,8	983,50	-10,52	-8,89	17,54	-5,92	3,0	0,00	0,0
2007-01-19 08:30	302	29	90	0,0	18,03	-8,99	16,8	984,50	-10,76	-8,99	17,54	-6,10	2,8	0,00	0,0
2007-01-19 09:00	336	29	91	2,0	18,03	-8,89	16,8	985,50	-10,52	-8,89	17,54	-5,92	3,3	0,00	0,0
2007-01-19 09:30	342	29	90	2,0	18,03	-8,99	16,8	985,50	-10,76	-8,99	17,54	-6,10	3,3	0,00	0,0
2007-01-19 10:00	319	29	90	1,4	18,03	-8,69	16,8	986,50	-10,46	-8,69	17,54	-5,80	3,5	0,00	0,0
2007-01-19 10:30	330	29	89	2,0	17,93	-8,89	16,8	986,50	-10,81	-8,89	17,44	-6,08	3,5	0,00	0,0
2007-01-19 11:00	331	29	87	2,4	17,93	-8,29	16,8	987,50	-10,51	-10,55	17,44	-5,64	4,7	0,00	0,0
2007-01-19 11:30	332	29	86	3,7	18,13	-8,19	16,8	988,50	-10,56	-15,04	17,64	-5,61	4,5	0,00	0,0
2007-01-19 12:00	286	29	84	0,0	18,23	-7,99	16,8	988,50	-10,68	-7,99	17,74	-5,57	4,3	0,00	0,0
2007-01-19 12:30	299	29	85	0,0	18,13	-8,09	16,8	989,50	-10,62	-8,09	17,64	-5,59	3,5	0,00	0,0
2007-01-19 13:00	290	28	86	0,0	17,93	-8,29	16,8	989,50	-10,66	-8,29	17,41	-5,71	3,0	0,00	0,0
2007-01-19 13:30	328	28	86	1,4	17,73	-8,49	16,8	990,50	-10,86	-8,49	17,20	-5,91	2,6	0,00	0,0
2007-01-19 14:00	328	28	85	1,8	17,53	-8,09	16,8	990,50	-10,62	-8,09	17,00	-5,59	3,5	0,00	0,0
2007-01-19 14:30	336	28	84	0,0	17,53	-7,99	16,8	991,50	-10,68	-7,99	17,00	-5,57	3,7	0,00	0,0
2007-01-19 15:00	328	28	84	2,2	17,73	-7,99	16,8	992,50	-10,68	-7,99	17,20	-5,57	4,1	0,00	0,0
2007-01-19 15:30	337	28	83	4,3	17,93	-7,79	16,8	992,50	-10,64	-16,09	17,41	-5,44	4,9	0,00	0,0
2007-01-19 16:00	336	28	81	2,8	18,03	-7,59	16,8	993,50	-10,76	-11,32	17,51	-5,39	4,1	0,00	0,0
2007-01-19 16:30	334	28	81	2,2	18,03	-7,69	16,8	994,50	-10,86	-7,69	17,51	-5,49	4,9	0,00	0,0
2007-01-19 17:00	335	28	83	0,0	17,93	-8,49	16,8	994,50	-11,32	-8,49	17,41	-6,14	2,0	0,00	0,0
2007-01-19 17:30	312	28	86	0,0	17,73	-8,99	16,8	995,50	-11,35	-8,99	17,20	-6,41	2,6	0,00	0,0

Datum	Vindrikt °	Fukt inne Rh%	Fukt ute Rh%	Vindhast m/s	Temp in °C	Temp ute °C	Nb. Mån mm	Tryck Mbar	Daggp °C	Kyleffekt °C	Vix inne °C	Vix ute °C	Vindby m/s	Korr lufttryck	Nederb./dygn mm
2007-01-19 18:00	345	28	88	1,4	17,63	-9,49	16,8	996,50	-11,54	-9,49	17,10	-6,76	2,2	0,00	0,0
2007-01-19 18:30	340	28	89	0,0	17,63	-9,39	16,8	996,50	-11,30	-9,39	17,10	-6,58	2,0	0,00	0,0
2007-01-19 19:00	351	28	86	0,0	17,73	-9,29	16,8	996,50	-11,64	-9,29	17,20	-6,72	1,8	0,00	0,0
2007-01-19 19:30	351	28	85	0,0	17,73	-10,29	16,8	997,50	-12,77	-10,29	17,20	-7,79	1,8	0,00	0,0
2007-01-19 20:00	341	28	87	1,2	17,83	-10,19	16,8	997,50	-12,38	-10,19	17,31	-7,54	2,2	0,00	0,0
2007-01-19 20:30	338	28	86	0,0	17,73	-9,99	16,8	998,51	-12,33	-9,99	17,20	-7,42	2,6	0,00	0,0
2007-01-19 21:00	338	28	86	0,0	17,53	-11,10	16,8	999,51	-13,41	-11,10	17,00	-8,52	1,2	0,00	0,0
2007-01-19 21:30	342	28	86	0,0	17,33	-10,59	16,8	999,51	-12,92	-10,59	16,80	-8,02	2,4	0,00	0,0
2007-01-19 22:00	343	28	86	0,0	17,23	-12,50	16,8	999,51	-14,78	-12,50	16,70	-9,92	0,0	0,00	0,0
2007-01-19 22:30	37	28	86	0,0	17,33	-12,90	16,8	999,51	-15,17	-12,90	16,80	-10,32	0,0	0,00	0,0
2007-01-19 23:00	37	28	86	0,0	17,53	-11,90	16,8	999,51	-14,19	-11,90	17,00	-9,32	0,0	0,00	0,0
2007-01-19 23:30	37	28	86	0,0	17,63	-11,80	16,8	1000,51	-14,10	-11,80	17,10	-9,22	0,0	0,00	0,0
2007-01-20 00:00	39	28	86	0,0	17,73	-12,20	16,8	1000,51	-14,49	-12,20	17,20	-9,62	0,0	0,00	0,0
2007-01-20 00:30	335	28	86	0,0	17,63	-12,80	16,8	1000,51	-14,49	-12,80	17,10	-14,03	1,6	0,00	0,0
2007-01-20 01:00	336	28	86	0,0	17,53	-12,70	16,8	1000,51	-14,49	-12,70	17,00	-13,93	0,0	0,00	0,0
2007-01-20 01:30	336	28	86	0,0	17,53	-12,90	16,8	1001,51	-14,49	-12,90	17,00	-14,13	0,0	0,00	0,0
2007-01-20 02:00	336	28	86	0,0	17,53	-12,90	16,8	1001,51	-14,49	-12,90	17,00	-14,13	0,0	0,00	0,0
2007-01-20 02:30	299	28	86	0,0	17,53	-11,50	16,8	1001,51	-14,49	-11,50	17,00	-12,73	1,4	0,00	0,0
2007-01-20 03:00	300	28	86	0,0	17,63	-10,80	16,8	1001,51	-14,49	-10,80	17,10	-12,03	1,4	0,00	0,0
2007-01-20 03:30	300	28	86	0,0	17,73	-10,49	16,8	1001,51	-14,49	-10,49	17,20	-11,73	0,0	0,00	0,0
2007-01-20 04:00	299	28	86	0,0	17,83	-10,09	16,8	1000,51	-14,49	-10,09	17,31	-11,33	0,0	0,00	0,0
2007-01-20 04:30	299	28	100	0,0	17,83	-9,99	16,8	1000,51	-10,38	-9,99	17,31	-6,26	0,0	0,00	0,0
2007-01-20 05:00	19	28	100	0,0	17,93	-9,59	16,8	1000,51	-9,98	-9,59	17,41	-5,86	0,0	0,00	0,0
2007-01-20 05:30	92	28	100	0,0	17,83	-9,49	16,8	999,51	-9,88	-9,49	17,31	-5,76	1,6	0,00	0,0
2007-01-20 06:00	92	28	100	0,0	17,73	-10,09	16,8	999,51	-10,48	-10,09	17,20	-6,36	1,2	0,00	0,0
2007-01-20 06:30	92	28	100	0,0	17,73	-9,99	16,8	999,51	-10,38	-9,99	17,20	-6,26	0,0	0,00	0,0
2007-01-20 07:00	92	28	100	0,0	17,63	-9,99	16,8	999,51	-10,38	-9,99	17,10	-6,26	0,0	0,00	0,0
2007-01-20 07:30	76	28	100	0,0	17,63	-10,80	16,8	998,51	-10,38	-10,80	17,10	-12,03	1,2	0,00	0,0
2007-01-20 08:00	80	28	100	0,0	17,73	-11,20	16,8	998,51	-10,38	-11,20	17,20	-12,43	0,0	0,00	0,0
2007-01-20 08:30	80	28	100	0,0	17,73	-11,90	16,8	998,51	-10,38	-11,90	17,20	-13,13	0,0	0,00	0,0
2007-01-20 09:00	93	28	100	0,0	17,73	-11,70	16,8	997,50	-10,38	-11,70	17,20	-12,93	1,2	0,00	0,0
2007-01-20 09:30	86	28	100	0,0	17,73	-12,20	16,8	997,50	-10,38	-12,20	17,20	-13,43	0,0	0,00	0,0
2007-01-20 10:00	83	28	100	0,0	17,73	-12,10	16,8	997,50	-10,38	-12,10	17,20	-13,33	1,2	0,00	0,0
2007-01-20 10:30	88	28	100	0,0	17,73	-12,00	16,8	996,50	-10,38	-12,00	17,20	-13,23	1,6	0,00	0,0
2007-01-20 11:00	77	28	100	0,0	17,73	-11,70	16,8	996,50	-10,38	-11,70	17,20	-12,93	1,6	0,00	0,0
2007-01-20 11:30	77	28	100	0,0	17,73	-11,60	16,8	995,50	-10,38	-11,60	17,20	-12,83	0,0	0,00	0,0
2007-01-20 12:00	74	28	100	0,0	17,73	-11,60	16,8	995,50	-10,38	-11,60	17,20	-12,83	1,6	0,00	0,0
2007-01-20 12:30	101	28	100	0,0	17,73	-12,00	16,8	994,50	-10,38	-12,00	17,20	-13,23	1,8	0,00	0,0
2007-01-20 13:00	90	28	100	1,8	17,73	-12,20	16,8	993,50	-10,38	-12,20	17,20	-13,43	2,6	0,00	0,0
2007-01-20 13:30	98	28	100	1,4	17,63	-12,10	16,8	993,50	-10,38	-12,10	17,10	-13,33	2,6	0,00	0,0
2007-01-20 14:00	93	27	100	2,2	17,53	-12,20	16,8	993,50	-10,38	-12,20	16,97	-13,43	2,4	0,00	0,0
2007-01-20 14:30	91	28	100	0,0	17,83	-12,20	16,8	992,50	-10,38	-12,20	17,31	-13,43	2,6	0,00	0,0
2007-01-20 15:00	80	28	100	2,2	18,03	-12,10	16,8	992,50	-10,38	-12,10	17,51	-13,33	2,4	0,00	0,0
2007-01-20 15:30	117	28	100	0,0	18,23	-12,00	16,8	991,50	-10,38	-12,00	17,71	-13,23	3,7	0,00	0,0
2007-01-20 16:00	103	28	100	1,6	18,33	-11,60	16,8	991,50	-10,38	-11,60	17,81	-12,83	3,7	0,00	0,0
2007-01-20 16:30	92	28	100	2,2	18,13	-11,60	16,8	991,50	-10,38	-11,60	17,61	-12,83	2,8	0,00	0,0
2007-01-20 17:00	94	27	100	2,2	17,93	-11,30	16,8	990,50	-10,38	-11,30	17,37	-12,53	3,1	0,00	0,0
2007-01-20 17:30	87	27	100	2,4	17,83	-11,10	16,8	990,50	-10,38	-13,51	17,27	-12,33	3,3	0,00	0,0
2007-01-20 18:00	102	27	100	1,6	17,73	-11,00	16,8	989,50	-10,38	-11,00	17,17	-12,23	3,7	0,00	0,0
2007-01-20 18:30	86	27	100	0,0	17,83	-11,10	16,8	989,50	-10,38	-11,10	17,27	-12,33	3,1	0,00	0,0

Datum	Vindrikt °	Fukt inne Rh%	Fukt ute Rh%	Vindhast m/s	Temp in °C	Temp ute °C	Nb. Mån mm	Tryck Mbar	Daggp °C	Kyleffekt °C	Vix inne °C	Vix ute °C	Vindby m/s	Korr lufttryck	Nederb./dygn mm
2007-01-20 19:00	83	27	100	0,0	18,03	-10,70	16,8	989,50	-10,38	-10,70	17,47	-11,93	3,0	0,00	0,0
2007-01-20 19:30	60	27	100	2,0	18,13	-11,40	16,8	989,50	-10,38	-11,40	17,57	-12,63	3,0	0,00	0,0
2007-01-20 20:00	66	27	100	0,0	18,13	-10,90	16,8	989,50	-10,38	-10,90	17,57	-12,13	3,1	0,00	0,0
2007-01-20 20:30	336	27	100	1,4	18,03	-11,20	16,8	989,50	-10,38	-11,20	17,47	-12,43	2,4	0,00	0,0
2007-01-20 21:00	67	27	100	0,0	17,93	-10,90	16,8	988,50	-10,38	-10,90	17,37	-12,13	2,6	0,00	0,0
2007-01-20 21:30	254	27	100	1,6	17,83	-11,90	16,8	988,50	-10,38	-11,90	17,27	-13,13	2,8	0,00	0,0
2007-01-20 22:00	242	27	100	0,0	17,83	-12,10	16,8	988,50	-10,38	-12,10	17,27	-13,33	2,4	0,00	0,0
2007-01-20 22:30	330	28	100	0,0	17,83	-12,20	16,8	988,50	-10,38	-12,20	17,31	-13,43	3,3	0,00	0,0
2007-01-20 23:00	253	28	100	1,8	17,93	-11,60	16,8	988,50	-10,38	-11,60	17,41	-12,83	3,1	0,00	0,0
2007-01-20 23:30	264	28	100	1,4	18,03	-11,80	16,8	988,50	-10,38	-11,80	17,51	-13,03	3,0	0,00	0,0
2007-01-21 00:00	291	28	100	1,8	18,23	-11,80	16,8	988,50	-10,38	-11,80	17,71	-13,03	3,0	0,00	0,0
2007-01-21 00:30	294	28	100	1,6	18,33	-11,80	16,8	988,50	-10,38	-11,80	17,81	-13,03	3,1	0,00	0,0
2007-01-21 01:00	294	28	100	2,2	18,33	-11,60	16,8	988,50	-10,38	-11,60	17,81	-12,83	3,9	0,00	0,0
2007-01-21 01:30	289	28	100	1,6	18,43	-11,50	16,8	988,50	-10,38	-11,50	17,91	-12,73	3,5	0,00	0,0
2007-01-21 02:00	198	28	100	1,6	18,53	-11,40	16,8	988,50	-10,38	-11,40	18,01	-12,63	3,5	0,00	0,0
2007-01-21 02:30	281	28	100	1,6	18,63	-11,20	16,8	989,50	-10,38	-11,20	18,11	-12,43	2,8	0,00	0,0
2007-01-21 03:00	92	28	100	0,0	18,73	-11,10	16,8	989,50	-10,38	-11,10	18,21	-12,33	2,8	0,00	0,0
2007-01-21 03:30	52	28	100	1,8	18,83	-10,70	16,8	989,50	-10,38	-10,70	18,31	-11,93	2,2	0,00	0,0
2007-01-21 04:00	71	28	100	0,0	18,83	-10,59	16,8	989,50	-10,38	-10,59	18,31	-11,83	2,2	0,00	0,0
2007-01-21 04:30	72	28	100	0,0	18,83	-10,49	16,8	990,50	-10,38	-10,49	18,31	-11,73	2,4	0,00	0,0
2007-01-21 05:00	261	28	100	1,2	18,83	-10,49	16,8	990,50	-10,38	-10,49	18,31	-11,73	2,6	0,00	0,0
2007-01-21 05:30	310	28	100	0,0	18,83	-10,70	16,8	990,50	-10,38	-10,70	18,31	-11,93	3,3	0,00	0,0
2007-01-21 06:00	68	28	100	1,2	18,83	-10,59	16,8	990,50	-10,38	-10,59	18,31	-11,83	3,9	0,00	0,0
2007-01-21 06:30	220	28	100	0,0	18,83	-10,80	16,8	990,50	-10,38	-10,80	18,31	-12,03	2,8	0,00	0,0
2007-01-21 07:00	324	28	100	0,0	18,83	-10,90	16,8	991,50	-10,38	-10,90	18,31	-12,13	3,5	0,00	0,0
2007-01-21 07:30	280	28	100	0,0	18,83	-10,90	16,8	991,50	-10,38	-10,90	18,31	-12,13	2,4	0,00	0,0
2007-01-21 08:00	334	28	100	1,2	18,83	-10,80	16,8	991,50	-10,38	-10,80	18,31	-12,03	2,4	0,00	0,0
2007-01-21 08:30	242	28	100	0,0	18,93	-11,00	16,8	992,50	-10,38	-11,00	18,41	-12,23	3,1	0,00	0,0
2007-01-21 09:00	292	28	100	0,0	19,13	-10,90	16,8	992,50	-10,38	-10,90	18,61	-12,13	3,1	0,00	0,0
2007-01-21 09:30	318	28	100	0,0	19,13	-10,80	16,8	993,50	-10,38	-10,80	18,61	-12,03	3,1	0,00	0,0
2007-01-21 10:00	336	28	100	0,0	19,13	-10,70	16,8	993,50	-10,38	-10,70	18,61	-11,93	1,8	0,00	0,0
2007-01-21 10:30	324	28	100	0,0	19,13	-10,39	16,8	993,50	-10,38	-10,39	18,61	-11,63	1,2	0,00	0,0
2007-01-21 11:00	324	28	100	0,0	19,13	-10,59	16,8	994,50	-10,38	-10,59	18,61	-11,83	0,0	0,00	0,0
2007-01-21 11:30	324	28	100	0,0	19,03	-10,39	16,8	994,50	-10,38	-10,39	18,51	-11,63	0,0	0,00	0,0
2007-01-21 12:00	324	28	100	0,0	18,93	-9,99	16,8	994,50	-10,38	-9,99	18,41	-6,26	0,0	0,00	0,0
2007-01-21 12:30	324	28	100	0,0	18,83	-9,89	16,8	995,50	-10,28	-9,89	18,31	-6,16	0,0	0,00	0,0
2007-01-21 13:00	285	28	100	0,0	18,53	-9,99	16,8	995,50	-10,38	-9,99	18,01	-6,26	0,0	0,00	0,0
2007-01-21 13:30	285	28	100	0,0	18,43	-9,99	16,8	995,50	-10,38	-9,99	17,91	-6,26	1,2	0,00	0,0
2007-01-21 14:00	304	28	100	0,0	18,33	-9,99	16,8	995,50	-10,38	-9,99	17,81	-6,26	1,2	0,00	0,0
2007-01-21 14:30	306	28	100	0,0	18,43	-9,89	16,8	995,50	-10,28	-9,89	17,91	-6,16	1,4	0,00	0,0
2007-01-21 15:00	306	28	100	0,0	18,63	-9,89	16,8	996,50	-10,28	-9,89	18,11	-6,16	0,0	0,00	0,0
2007-01-21 15:30	306	28	100	0,0	18,73	-9,89	16,8	996,50	-10,28	-9,89	18,21	-6,16	0,0	0,00	0,0
2007-01-21 16:00	306	28	100	0,0	18,73	-9,99	16,8	996,50	-10,38	-9,99	18,21	-6,26	0,0	0,00	0,0
2007-01-21 16:30	306	27	100	0,0	18,63	-9,89	16,8	996,50	-10,28	-9,89	18,07	-6,16	0,0	0,00	0,0
2007-01-21 17:00	306	28	100	0,0	18,23	-9,89	16,8	997,50	-10,28	-9,89	17,71	-6,16	0,0	0,00	0,0
2007-01-21 17:30	306	27	100	0,0	17,93	-9,99	16,8	997,50	-10,38	-9,99	17,37	-6,26	0,0	0,00	0,0
2007-01-21 18:00	306	27	100	0,0	17,73	-10,09	16,8	997,50	-10,48	-10,09	17,17	-6,36	2,8	0,00	0,0
2007-01-21 18:30	341	27	100	3,0	17,73	-9,69	16,8	998,51	-10,08	-13,62	17,17	-5,96	3,0	0,00	0,0
2007-01-21 19:00	301	27	100	0,0	17,83	-10,49	16,8	998,51	-10,88	-10,49	17,27	-6,77	4,3	0,00	0,0
2007-01-21 19:30	85	28	100	1,8	17,93	-10,90	16,8	999,51	-11,28	-10,90	17,41	-7,17	4,1	0,00	0,0

Datum	Vindrikt °	Fukt inne Rh%	Fukt ute Rh%	Vindhast m/s	Temp in °C	Temp ute °C	Nb. Mån mm	Tryck Mbar	Daggp °C	Kyleffekt °C	Vix inne °C	Vix ute °C	Vindby m/s	Korr lufttryck	Nederb./dygn mm
2007-01-21 20:00	323	28	100	2,2	18,03	-11,30	16,8	999,51	-11,68	-11,30	17,51	-7,57	3,9	0,00	0,0
2007-01-21 20:30	320	28	100	2,2	18,03	-11,30	16,8	1000,51	-11,68	-11,30	17,51	-7,57	4,3	0,00	0,0
2007-01-21 21:00	325	28	100	0,0	18,03	-11,70	16,8	1000,51	-12,08	-11,70	17,51	-7,97	3,3	0,00	0,0
2007-01-21 21:30	328	28	100	2,0	17,93	-11,80	16,8	1001,51	-12,18	-11,80	17,41	-8,07	3,5	0,00	0,0
2007-01-21 22:00	327	27	100	0,0	17,93	-12,30	16,8	1002,51	-12,67	-12,30	17,37	-8,57	3,0	0,00	0,0
2007-01-21 22:30	324	27	100	0,0	17,83	-12,70	16,8	1002,51	-13,07	-12,70	17,27	-8,97	2,2	0,00	0,0
2007-01-21 23:00	337	27	100	1,2	17,83	-13,10	16,8	1003,51	-13,47	-13,10	17,27	-9,37	2,8	0,00	0,0
2007-01-21 23:30	328	27	100	0,0	17,93	-13,20	16,8	1003,51	-13,57	-13,20	17,37	-9,47	2,6	0,00	0,0
2007-01-22 00:00	323	27	100	1,6	17,93	-13,60	16,8	1003,51	-13,97	-13,60	17,37	-9,87	4,9	0,60	0,0
2007-01-22 00:30	335	27	100	0,0	17,93	-13,80	16,8	1004,51	-13,97	-13,80	17,37	-15,03	2,4	0,00	0,0
2007-01-22 01:00	335	27	100	0,0	18,03	-14,50	16,8	1004,51	-13,97	-14,50	17,47	-15,73	0,0	0,00	0,0
2007-01-22 01:30	334	27	100	2,0	18,03	-14,30	16,8	1005,51	-13,97	-14,30	17,47	-15,53	2,8	0,00	0,0
2007-01-22 02:00	315	27	100	0,0	18,03	-13,60	16,8	1005,51	-13,97	-13,60	17,47	-14,83	2,8	0,00	0,0
2007-01-22 02:30	314	27	100	0,0	17,93	-13,70	16,8	1005,51	-13,97	-13,70	17,37	-14,93	1,8	0,00	0,0
2007-01-22 03:00	302	27	100	0,0	17,93	-14,10	16,8	1006,51	-13,97	-14,10	17,37	-15,33	1,8	0,00	0,0
2007-01-22 03:30	312	27	100	0,0	17,93	-14,70	16,8	1006,51	-13,97	-14,70	17,37	-15,93	1,6	0,00	0,0
2007-01-22 04:00	318	27	100	0,0	17,93	-15,10	16,8	1006,51	-13,97	-15,10	17,37	-16,33	1,4	0,00	0,0
2007-01-22 04:30	319	27	100	0,0	17,83	-15,30	16,8	1006,51	-13,97	-15,30	17,27	-16,53	0,0	0,00	0,0
2007-01-22 05:00	328	27	100	0,0	17,83	-14,70	16,8	1007,51	-13,97	-14,70	17,27	-15,93	1,6	0,00	0,0
2007-01-22 05:30	325	27	100	0,0	17,73	-16,40	16,8	1007,51	-13,97	-16,40	17,17	-17,63	0,0	0,00	0,0
2007-01-22 06:00	327	27	100	0,0	17,73	-17,00	16,8	1007,51	-13,97	-17,00	17,17	-18,23	0,0	0,00	0,0
2007-01-22 06:30	315	27	100	0,0	17,73	-17,10	16,8	1007,51	-13,97	-17,10	17,17	-18,33	1,6	0,00	0,0
2007-01-22 07:00	343	27	100	0,0	17,73	-18,20	16,8	1007,51	-13,97	-18,20	17,17	-19,44	1,8	0,00	0,0
2007-01-22 07:30	330	27	100	0,0	17,83	-16,90	16,8	1007,51	-13,97	-16,90	17,27	-18,13	1,6	0,00	0,0
2007-01-22 08:00	298	27	100	0,0	17,83	-16,50	16,8	1008,51	-13,97	-16,50	17,27	-17,73	2,4	0,00	0,0
2007-01-22 08:30	318	27	100	0,0	17,83	-16,70	16,8	1008,51	-13,97	-16,70	17,27	-17,93	1,2	0,00	0,0
2007-01-22 09:00	334	27	100	0,0	17,93	-16,30	16,8	1007,51	-13,97	-16,30	17,37	-17,53	1,4	0,00	0,0
2007-01-22 09:30	333	27	100	0,0	17,93	-16,90	16,8	1008,51	-13,97	-16,90	17,37	-18,13	0,0	0,00	0,0
2007-01-22 10:00	331	27	100	0,0	17,93	-16,30	16,8	1008,51	-13,97	-16,30	17,37	-17,53	0,0	0,00	0,0
2007-01-22 10:30	295	27	100	0,0	17,93	-15,00	16,8	1007,51	-13,97	-15,00	17,37	-16,23	2,2	0,00	0,0
2007-01-22 11:00	303	27	100	0,0	17,83	-13,70	16,8	1007,51	-13,97	-13,70	17,27	-14,93	2,2	0,00	0,0
2007-01-22 11:30	296	27	100	0,0	17,73	-13,90	16,8	1007,51	-13,97	-13,90	17,17	-15,13	1,6	0,00	0,0
2007-01-22 12:00	280	27	100	0,0	17,53	-13,50	16,8	1007,51	-13,97	-13,50	16,97	-14,73	1,6	0,00	0,0
2007-01-22 12:30	280	27	100	0,0	17,33	-13,20	16,8	1007,51	-13,97	-13,20	16,77	-14,43	0,0	0,00	0,0
2007-01-22 13:00	280	27	100	0,0	17,13	-13,00	16,8	1007,51	-13,97	-13,00	16,57	-14,23	0,0	0,00	0,0
2007-01-22 13:30	219	27	100	0,0	17,03	-12,90	16,8	1007,51	-13,97	-12,90	16,47	-14,13	0,0	0,00	0,0
2007-01-22 14:00	219	27	100	0,0	17,13	-13,10	16,8	1006,51	-13,97	-13,10	16,57	-14,33	0,0	0,00	0,0
2007-01-22 14:30	220	27	100	0,0	17,33	-13,20	16,8	1006,51	-13,97	-13,20	16,77	-14,43	1,2	0,00	0,0
2007-01-22 15:00	220	27	100	0,0	17,63	-13,10	16,8	1006,51	-13,97	-13,10	17,07	-14,33	0,0	0,00	0,0
2007-01-22 15:30	220	27	100	0,0	17,73	-13,10	16,8	1006,51	-13,97	-13,10	17,17	-14,33	0,0	0,00	0,0
2007-01-22 16:00	220	27	100	0,0	17,73	-13,00	16,8	1006,51	-13,97	-13,00	17,17	-14,23	0,0	0,00	0,0
2007-01-22 16:30	220	27	100	0,0	17,63	-13,00	16,8	1006,51	-13,97	-13,00	17,07	-14,23	0,0	0,00	0,0
2007-01-22 17:00	220	27	100	0,0	17,63	-13,10	16,8	1006,51	-13,97	-13,10	17,07	-14,33	0,0	0,00	0,0
2007-01-22 17:30	220	27	100	0,0	17,73	-13,10	16,8	1006,51	-13,97	-13,10	17,17	-14,33	0,0	0,00	0,0
2007-01-22 18:00	220	27	100	0,0	17,83	-13,10	16,8	1006,51	-13,97	-13,10	17,27	-14,33	0,0	0,00	0,0
2007-01-22 18:30	220	27	100	0,0	17,83	-13,80	16,8	1006,51	-13,97	-13,80	17,27	-15,03	0,0	0,00	0,0
2007-01-22 19:00	220	27	100	0,0	17,73	-14,10	16,8	1006,51	-13,97	-14,10	17,17	-15,33	0,0	0,00	0,0
2007-01-22 19:30	220	27	100	0,0	17,43	-14,00	16,8	1006,51	-13,97	-14,00	16,87	-15,23	0,0	0,00	0,0
2007-01-22 20:00	220	27	100	0,0	17,23	-14,40	16,8	1006,51	-13,97	-14,40	16,67	-15,63	0,0	0,00	0,0
2007-01-22 20:30	220	27	100	0,0	17,23	-14,70	16,8	1006,51	-13,97	-14,70	16,67	-15,93	0,0	0,00	0,0



Datum	Vindrikt °	Fukt inne Rh%	Fukt ute Rh%	Vindhast m/s	Temp in °C	Temp ute °C	Nb. Mån mm	Tryck Mbar	Daggp °C	Kyleffekt °C	Vix inne °C	Vix ute °C	Vindby m/s	Korr lufttryck	Nederb./dygn mm
2007-01-22 21:00	220	27	100	0,0	17,33	-14,70	16,8	1006,51	-13,97	-14,70	16,77	-15,93	0,0	0,00	0,0
2007-01-22 21:30	220	27	100	0,0	17,53	-14,70	16,8	1006,51	-13,97	-14,70	16,97	-15,93	0,0	0,00	0,0
2007-01-22 22:00	220	27	100	0,0	17,53	-14,00	16,8	1007,51	-13,97	-14,00	16,97	-15,23	0,0	0,00	0,0
2007-01-22 22:30	220	27	100	0,0	17,53	-13,60	16,8	1007,51	-13,97	-13,60	16,97	-14,83	0,0	0,00	0,0
2007-01-22 23:00	220	27	100	0,0	17,53	-13,30	16,8	1007,51	-13,97	-13,30	16,97	-14,53	0,0	0,00	0,0
2007-01-22 23:30	220	27	100	0,0	17,43	-12,40	16,8	1007,51	-13,97	-12,40	16,87	-13,63	0,0	0,00	0,0
2007-01-23 00:00	220	27	100	0,0	17,43	-12,20	16,8	1007,51	-13,97	-12,20	16,87	-13,43	0,0	0,00	0,0
2007-01-23 00:30	220	27	100	0,0	17,43	-12,40	16,8	1007,51	-13,97	-12,40	16,87	-13,63	0,0	0,00	0,0
2007-01-23 01:00	337	27	100	0,0	17,53	-9,99	16,8	1007,51	-10,38	-9,99	16,97	-6,26	1,8	0,00	0,0
2007-01-23 01:30	336	27	100	0,0	17,53	-11,00	16,8	1007,51	-11,38	-11,00	16,97	-7,27	0,0	0,00	0,0
2007-01-23 02:00	351	27	100	0,0	17,73	-11,30	16,8	1007,51	-11,68	-11,30	17,17	-7,57	0,0	0,00	0,0
2007-01-23 02:30	351	27	100	0,0	17,73	-11,20	16,8	1007,51	-11,58	-11,20	17,17	-7,47	0,0	0,00	0,0
2007-01-23 03:00	351	27	100	0,0	17,73	-11,10	16,8	1007,51	-11,48	-11,10	17,17	-7,37	0,0	0,00	0,0
2007-01-23 03:30	351	27	100	0,0	17,63	-11,10	16,8	1007,51	-11,48	-11,10	17,07	-7,37	0,0	0,00	0,0
2007-01-23 04:00	351	27	100	0,0	17,53	-11,40	16,8	1007,51	-11,78	-11,40	16,97	-7,67	0,0	0,00	0,0
2007-01-23 04:30	351	27	100	0,0	17,43	-12,20	16,8	1007,51	-12,58	-12,20	16,87	-8,47	0,0	0,00	0,0
2007-01-23 05:00	351	27	100	0,0	17,43	-12,50	16,8	1007,51	-12,87	-12,50	16,87	-8,77	0,0	0,00	0,0
2007-01-23 05:30	351	27	100	0,0	17,33	-12,50	16,8	1007,51	-12,87	-12,50	16,77	-8,77	0,0	0,00	0,0
2007-01-23 06:00	351	27	100	0,0	17,43	-12,80	16,8	1006,51	-13,17	-12,80	16,87	-9,07	0,0	0,00	0,0
2007-01-23 06:30	351	27	100	0,0	17,53	-13,20	16,8	1007,51	-13,57	-13,20	16,97	-9,47	0,0	0,00	0,0
2007-01-23 07:00	351	27	100	0,0	17,63	-13,20	16,8	1006,51	-13,57	-13,20	17,07	-9,47	0,0	0,00	0,0
2007-01-23 07:30	351	27	100	0,0	17,63	-13,50	16,8	1006,51	-13,57	-13,50	17,07	-14,73	0,0	0,00	0,0
2007-01-23 08:00	351	27	100	0,0	17,63	-13,20	16,8	1006,51	-13,57	-13,20	17,07	-14,43	0,0	0,00	0,0
2007-01-23 08:30	351	27	100	0,0	17,63	-12,90	16,8	1006,51	-13,57	-12,90	17,07	-14,13	0,0	0,00	0,0
2007-01-23 09:00	351	27	100	0,0	17,63	-13,10	16,8	1006,51	-13,57	-13,10	17,07	-14,33	0,0	0,00	0,0
2007-01-23 09:30	351	27	100	0,0	17,53	-13,20	16,8	1006,51	-13,57	-13,20	16,97	-14,43	0,0	0,00	0,0
2007-01-23 10:00	351	27	100	0,0	17,53	-13,10	16,8	1006,51	-13,57	-13,10	16,97	-14,33	0,0	0,00	0,0
2007-01-23 10:30	351	27	100	0,0	17,53	-13,80	16,8	1006,51	-13,57	-13,80	16,97	-15,03	0,0	0,00	0,0
2007-01-23 11:00	351	27	100	0,0	17,53	-13,50	16,8	1006,51	-13,57	-13,50	16,97	-14,73	0,0	0,00	0,0
2007-01-23 11:30	351	27	100	0,0	17,53	-13,20	16,8	1006,51	-13,57	-13,20	16,97	-14,43	0,0	0,00	0,0
2007-01-23 12:00	351	27	100	0,0	17,53	-11,80	16,8	1005,51	-13,57	-11,80	16,97	-13,03	0,0	0,00	0,0
2007-01-23 12:30	347	27	100	0,0	17,43	-11,30	16,8	1005,51	-13,57	-11,30	16,87	-12,53	0,0	0,00	0,0
2007-01-23 13:00	347	27	100	0,0	17,33	-11,20	16,8	1005,51	-13,57	-11,20	16,77	-12,43	0,0	0,00	0,0
2007-01-23 13:30	330	27	100	0,0	17,13	-10,29	16,8	1005,51	-13,57	-10,29	16,57	-11,53	0,0	0,00	0,0
2007-01-23 14:00	327	27	100	0,0	16,93	-9,99	16,8	1005,51	-10,38	-9,99	16,37	-6,26	0,0	0,00	0,0
2007-01-23 14:30	356	27	100	0,0	16,73	-9,89	16,8	1005,51	-10,28	-9,89	16,17	-6,16	0,0	0,00	0,0
2007-01-23 15:00	356	27	100	0,0	16,53	-10,29	16,8	1005,51	-10,68	-10,29	15,97	-6,57	0,0	0,00	0,0
2007-01-23 15:30	0	27	100	0,0	16,43	-11,60	16,8	1005,51	-11,98	-11,60	15,87	-7,87	0,0	0,00	0,0
2007-01-23 16:00	0	27	100	0,0	16,33	-11,60	16,8	1005,51	-11,98	-11,60	15,77	-7,87	0,0	0,00	0,0
2007-01-23 16:30	0	27	100	0,0	16,13	-12,50	16,8	1005,51	-12,87	-12,50	15,57	-8,77	0,0	0,00	0,0
2007-01-23 17:00	0	27	100	0,0	16,13	-12,40	16,8	1005,51	-12,77	-12,40	15,57	-8,67	0,0	0,00	0,0
2007-01-23 17:30	0	27	100	0,0	16,43	-12,40	16,8	1005,51	-12,77	-12,40	15,87	-8,67	0,0	0,00	0,0
2007-01-23 18:00	0	27	100	0,0	16,73	-11,40	16,8	1005,51	-11,78	-11,40	16,17	-7,67	0,0	0,00	0,0
2007-01-23 18:30	0	27	100	0,0	17,03	-11,80	16,8	1005,51	-12,18	-11,80	16,47	-8,07	0,0	0,00	0,0
2007-01-23 19:00	356	27	100	0,0	17,03	-11,20	16,8	1005,51	-11,58	-11,20	16,47	-7,47	0,0	0,00	0,0
2007-01-23 19:30	356	27	100	0,0	16,93	-12,80	16,8	1005,51	-13,17	-12,80	16,37	-9,07	0,0	0,00	0,0
2007-01-23 20:00	356	27	100	0,0	16,73	-13,10	16,8	1005,51	-13,47	-13,10	16,17	-9,37	0,0	0,00	0,0
2007-01-23 20:30	356	27	100	0,0	16,73	-13,50	16,8	1005,51	-13,87	-13,50	16,17	-9,77	0,0	0,00	0,0
2007-01-23 21:00	356	27	100	0,0	16,83	-11,10	16,8	1006,51	-11,48	-11,10	16,27	-7,37	1,2	0,00	0,0
2007-01-23 21:30	332	27	100	0,0	17,13	-9,79	16,8	1006,51	-10,18	-9,79	16,57	-6,06	1,2	0,00	0,0

Datum	Vindrikt °	Fukt inne Rh%	Fukt ute Rh%	Vindhast m/s	Temp in °C	Temp ute °C	Nb. Mån mm	Tryck Mbar	Daggp °C	Kyleffekt °C	Vix inne °C	Vix ute °C	Vindby m/s	Korr lufttryck	Nederb./dygn mm
2007-01-23 22:00	339	27	100	0,0	17,23	-9,89	16,8	1006,51	-10,28	-9,89	16,67	-6,16	1,4	0,00	0,0
2007-01-23 22:30	339	27	100	0,0	17,23	-11,10	16,8	1006,51	-11,48	-11,10	16,67	-7,37	0,0	0,00	0,0
2007-01-23 23:00	339	27	100	0,0	17,13	-11,80	16,8	1007,51	-12,18	-11,80	16,57	-8,07	0,0	0,00	0,0
2007-01-23 23:30	339	27	100	0,0	17,03	-10,80	16,8	1007,51	-11,18	-10,80	16,47	-7,07	0,0	0,00	0,0
2007-01-24 00:00	45	27	100	0,0	17,13	-11,80	16,8	1008,51	-12,18	-11,80	16,57	-8,07	0,0	0,00	0,0
2007-01-24 00:30	63	27	100	0,0	17,33	-11,70	16,8	1008,51	-12,18	-11,70	16,77	-12,93	1,2	0,00	0,0
2007-01-24 01:00	31	27	100	0,0	17,43	-12,30	16,8	1008,51	-12,18	-12,30	16,87	-13,53	1,2	0,00	0,0
2007-01-24 01:30	249	27	100	0,0	17,53	-11,80	16,8	1009,51	-12,18	-11,80	16,97	-13,03	3,0	0,00	0,0
2007-01-24 02:00	329	27	100	0,0	17,63	-11,70	16,8	1009,51	-12,18	-11,70	17,07	-12,93	1,8	0,00	0,0
2007-01-24 02:30	329	27	100	0,0	17,53	-11,50	16,8	1010,51	-12,18	-11,50	16,97	-12,73	0,0	0,00	0,0
2007-01-24 03:00	331	27	100	0,0	17,43	-12,00	16,8	1010,51	-12,18	-12,00	16,87	-13,23	1,2	0,00	0,0
2007-01-24 03:30	331	27	100	0,0	17,43	-12,50	16,8	1010,51	-12,18	-12,50	16,87	-13,73	1,2	0,00	0,0
2007-01-24 04:00	331	27	100	0,0	17,33	-12,90	16,8	1011,51	-12,18	-12,90	16,77	-14,13	0,0	0,00	0,0
2007-01-24 04:30	331	27	100	0,0	17,33	-13,10	16,8	1011,51	-12,18	-13,10	16,77	-14,33	0,0	0,00	0,0
2007-01-24 05:00	6	27	100	0,0	17,43	-13,50	16,8	1011,51	-12,18	-13,50	16,87	-14,73	0,0	0,00	0,0
2007-01-24 05:30	6	27	100	0,0	17,53	-13,90	16,8	1012,51	-12,18	-13,90	16,97	-15,13	0,0	0,00	0,0
2007-01-24 06:00	6	27	100	0,0	17,63	-13,50	16,8	1012,51	-12,18	-13,50	17,07	-14,73	0,0	0,00	0,0
2007-01-24 06:30	356	27	100	0,0	17,53	-13,90	16,8	1013,51	-12,18	-13,90	16,97	-15,13	1,2	0,00	0,0
2007-01-24 07:00	356	26	100	0,0	17,53	-15,00	16,8	1013,51	-12,18	-15,00	16,93	-16,23	0,0	0,00	0,0
2007-01-24 07:30	356	27	100	0,0	17,53	-15,90	16,8	1014,51	-12,18	-15,90	16,97	-17,13	0,0	0,00	0,0
2007-01-24 08:00	356	27	100	0,0	17,43	-16,10	16,8	1015,51	-12,18	-16,10	16,87	-17,33	0,0	0,00	0,0
2007-01-24 08:30	356	27	100	0,0	17,43	-16,10	16,8	1015,51	-12,18	-16,10	16,87	-17,33	0,0	0,00	0,0
2007-01-24 09:00	356	27	100	0,0	17,43	-14,80	16,8	1016,51	-12,18	-14,80	16,87	-16,03	0,0	0,00	0,0
2007-01-24 09:30	333	27	100	0,0	17,53	-13,10	16,8	1016,51	-12,18	-13,10	16,97	-14,33	1,6	0,00	0,0
2007-01-24 10:00	338	26	100	0,0	17,53	-13,70	16,8	1017,52	-12,18	-13,70	16,93	-14,93	0,0	0,00	0,0
2007-01-24 10:30	338	26	100	0,0	17,63	-13,20	16,8	1017,52	-12,18	-13,20	17,03	-14,43	0,0	0,00	0,0
2007-01-24 11:00	338	26	100	0,0	17,63	-13,50	16,8	1018,52	-12,18	-13,50	17,03	-14,73	0,0	0,00	0,0
2007-01-24 11:30	20	27	100	0,0	17,53	-13,50	16,8	1018,52	-12,18	-13,50	16,97	-14,73	0,0	0,00	0,0
2007-01-24 12:00	20	27	100	0,0	17,33	-13,60	16,8	1018,52	-12,18	-13,60	16,77	-14,83	0,0	0,00	0,0
2007-01-24 12:30	20	27	100	0,0	17,13	-13,90	16,8	1018,52	-12,18	-13,90	16,57	-15,13	0,0	0,00	0,0
2007-01-24 13:00	11	27	100	0,0	16,83	-13,50	16,8	1019,52	-12,18	-13,50	16,27	-14,73	0,0	0,00	0,0
2007-01-24 13:30	11	27	100	0,0	16,73	-13,00	16,8	1019,52	-12,18	-13,00	16,17	-14,23	0,0	0,00	0,0
2007-01-24 14:00	11	27	100	0,0	16,53	-12,90	16,8	1019,52	-12,18	-12,90	15,97	-14,13	0,0	0,00	0,0
2007-01-24 14:30	7	27	100	0,0	16,33	-13,10	16,8	1020,52	-12,18	-13,10	15,77	-14,33	0,0	0,00	0,0
2007-01-24 15:00	7	27	100	0,0	16,23	-13,30	16,8	1020,52	-12,18	-13,30	15,67	-14,53	0,0	0,00	0,0
2007-01-24 15:30	7	27	100	0,0	16,13	-13,90	16,8	1020,52	-12,18	-13,90	15,57	-15,13	0,0	0,00	0,0
2007-01-24 16:00	7	27	100	0,0	15,93	-14,40	16,8	1020,52	-12,18	-14,40	15,37	-15,63	0,0	0,00	0,0
2007-01-24 16:30	7	27	100	0,0	15,83	-14,60	16,8	1020,52	-12,18	-14,60	15,27	-15,83	0,0	0,00	0,0
2007-01-24 17:00	7	27	100	0,0	15,73	-16,20	16,8	1020,52	-12,18	-16,20	15,17	-17,43	0,0	0,00	0,0
2007-01-24 17:30	351	27	100	2,6	15,83	-14,30	16,8	1021,52	-12,18	-16,89	15,27	-15,53	2,8	0,00	0,0
2007-01-24 18:00	346	27	100	0,0	16,33	-14,40	16,8	1021,52	-12,18	-14,40	15,77	-15,63	2,8	0,00	0,0
2007-01-24 18:30	346	26	100	0,0	16,73	-15,00	16,8	1021,52	-12,18	-15,00	16,13	-16,23	0,0	0,00	0,0
2007-01-24 19:00	351	26	100	0,0	16,93	-14,60	16,8	1021,52	-12,18	-14,60	16,33	-15,83	1,6	0,00	0,0
2007-01-24 19:30	341	26	100	0,0	16,93	-15,50	16,8	1021,52	-12,18	-15,50	16,33	-16,73	1,2	0,00	0,0
2007-01-24 20:00	320	26	100	0,0	16,73	-15,70	16,8	1021,52	-12,18	-15,70	16,13	-16,93	1,4	0,00	0,0
2007-01-24 20:30	300	26	100	0,0	16,63	-16,10	16,8	1022,52	-12,18	-16,10	16,03	-17,33	1,8	0,00	0,0
2007-01-24 21:00	334	26	100	0,0	16,73	-16,60	16,8	1021,52	-12,18	-16,60	16,13	-17,83	0,0	0,00	0,0
2007-01-24 21:30	334	26	100	0,0	16,93	-16,60	16,8	1021,52	-12,18	-16,60	16,33	-17,83	0,0	0,00	0,0
2007-01-24 22:00	343	26	100	0,0	17,13	-16,20	16,8	1021,52	-12,18	-16,20	16,53	-17,43	1,4	0,00	0,0
2007-01-24 22:30	343	26	100	0,0	17,23	-16,70	16,8	1021,52	-12,18	-16,70	16,63	-17,93	0,0	0,00	0,0

Datum	Vindrikt °	Fukt inne Rh%	Fukt ute Rh%	Vindhast m/s	Temp in °C	Temp ute °C	Nb. Mån mm	Tryck Mbar	Daggp °C	Kyleffekt °C	Vix inne °C	Vix ute °C	Vindby m/s	Korr lufttryck	Nederb./dygn mm
2007-01-24 23:00	344	26	100	0,0	17,23	-16,50	16,8	1020,52	-12,18	-16,50	16,63	-17,73	0,0	0,00	0,0
2007-01-24 23:30	298	26	100	0,0	17,13	-16,40	16,8	1020,52	-12,18	-16,40	16,53	-17,63	2,0	0,00	0,0
2007-01-25 00:00	307	26	100	0,0	17,03	-16,20	16,8	1020,52	-12,18	-16,20	16,43	-17,43	1,2	0,00	0,0
2007-01-25 00:30	306	26	100	0,0	17,03	-16,40	16,8	1019,52	-12,18	-16,40	16,43	-17,63	0,0	0,00	0,0
2007-01-25 01:00	306	26	100	0,0	17,03	-16,70	16,8	1019,52	-12,18	-16,70	16,43	-17,93	0,0	0,00	0,0
2007-01-25 01:30	306	26	100	0,0	17,03	-16,60	16,8	1019,52	-12,18	-16,60	16,43	-17,83	0,0	0,00	0,0
2007-01-25 02:00	306	26	100	0,0	17,13	-16,50	16,8	1018,52	-12,18	-16,50	16,53	-17,73	1,8	0,00	0,0
2007-01-25 02:30	306	26	100	0,0	17,13	-16,60	16,8	1018,52	-12,18	-16,60	16,53	-17,83	0,0	0,00	0,0
2007-01-25 03:00	306	26	100	0,0	17,23	-16,60	16,8	1017,52	-12,18	-16,60	16,63	-17,83	0,0	0,00	0,0
2007-01-25 03:30	306	26	100	0,0	17,23	-16,30	16,8	1017,52	-12,18	-16,30	16,63	-17,53	0,0	0,00	0,0
2007-01-25 04:00	306	26	100	0,0	17,23	-16,30	16,8	1016,51	-12,18	-16,30	16,63	-17,53	0,0	0,00	0,0
2007-01-25 04:30	306	26	100	0,0	17,23	-16,40	16,8	1016,51	-12,18	-16,40	16,63	-17,63	0,0	0,00	0,0
2007-01-25 05:00	306	26	100	0,0	17,23	-16,20	16,8	1015,51	-12,18	-16,20	16,63	-17,43	0,0	0,00	0,0
2007-01-25 05:30	306	26	100	0,0	17,23	-16,10	16,8	1015,51	-12,18	-16,10	16,63	-17,33	0,0	0,00	0,0
2007-01-25 06:00	306	26	100	0,0	17,23	-15,90	16,8	1014,51	-12,18	-15,90	16,63	-17,13	0,0	0,00	0,0
2007-01-25 06:30	306	26	100	0,0	17,23	-15,70	16,8	1014,51	-12,18	-15,70	16,63	-16,93	0,0	0,00	0,0
2007-01-25 07:00	306	26	100	0,0	17,23	-15,40	16,8	1013,51	-12,18	-15,40	16,63	-16,63	0,0	0,00	0,0
2007-01-25 07:30	299	26	100	0,0	17,23	-15,10	16,8	1013,51	-12,18	-15,10	16,63	-16,33	2,0	0,00	0,0
2007-01-25 08:00	210	26	100	0,0	17,23	-15,30	16,8	1012,51	-12,18	-15,30	16,63	-16,53	1,4	0,00	0,0
2007-01-25 08:30	167	26	100	0,0	17,23	-15,00	16,8	1011,51	-12,18	-15,00	16,63	-16,23	1,6	0,00	0,0
2007-01-25 09:00	152	26	100	0,0	17,23	-14,70	16,8	1010,51	-12,18	-14,70	16,63	-15,93	1,8	0,00	0,0
2007-01-25 09:30	157	26	100	0,0	17,23	-14,40	16,8	1009,51	-12,18	-14,40	16,63	-15,63	1,8	0,00	0,0
2007-01-25 10:00	159	26	100	0,0	17,23	-14,10	16,8	1008,51	-12,18	-14,10	16,63	-15,33	1,6	0,00	0,0
2007-01-25 10:30	169	26	100	0,0	17,13	-13,90	16,8	1008,51	-12,18	-13,90	16,53	-15,13	2,0	0,00	0,0
2007-01-25 11:00	155	26	100	0,0	17,13	-13,40	16,8	1007,51	-12,18	-13,40	16,53	-14,63	2,4	0,00	0,0
2007-01-25 11:30	186	26	100	0,0	17,13	-13,00	16,8	1006,51	-12,18	-13,00	16,53	-14,23	2,2	0,00	0,0
2007-01-25 12:00	200	26	100	1,8	17,03	-12,00	16,8	1005,51	-12,18	-12,00	16,43	-13,23	2,8	0,00	0,0
2007-01-25 12:30	196	26	100	0,0	17,03	-11,30	16,8	1004,51	-12,18	-11,30	16,43	-12,53	3,0	0,00	0,0
2007-01-25 13:00	175	26	99	1,4	17,03	-9,29	16,8	1003,51	-9,81	-9,29	16,43	-5,65	3,3	0,00	0,0
2007-01-25 13:30	169	26	100	2,8	17,03	-8,39	16,8	1002,51	-8,78	-12,20	16,43	-4,66	3,7	0,00	0,0
2007-01-25 14:00	164	26	100	1,2	16,93	-7,39	16,8	1001,51	-7,79	-7,39	16,33	-3,66	5,0	0,00	0,0
2007-01-25 14:30	145	26	100	1,8	16,93	-6,79	16,8	1001,51	-7,19	-6,79	16,33	-3,06	4,5	0,00	0,0
2007-01-25 15:00	170	26	100	1,6	16,93	-6,19	16,8	1000,51	-6,59	-6,19	16,33	-2,46	4,5	0,00	0,0
2007-01-25 15:30	202	26	100	0,0	16,93	-5,99	16,8	1000,51	-6,39	-5,99	16,33	-2,26	3,7	0,00	0,0
2007-01-25 16:00	199	26	100	0,0	17,03	-5,49	16,8	999,51	-5,89	-5,49	16,43	-1,76	3,5	0,00	0,0
2007-01-25 16:30	210	26	100	0,0	17,03	-4,19	16,8	999,51	-4,59	-4,19	16,43	-0,46	3,0	0,00	0,0
2007-01-25 17:00	240	26	100	3,5	16,93	-3,19	16,8	998,51	-3,60	-7,86	16,33	0,54	4,3	0,00	0,0
2007-01-25 17:30	192	26	100	3,0	16,93	-2,69	16,8	997,50	-3,10	-5,97	16,33	1,04	5,6	0,00	0,0
2007-01-25 18:00	243	26	100	0,0	16,83	-2,39	16,8	996,50	-2,80	-2,39	16,23	1,34	5,0	0,00	0,0
2007-01-25 18:30	197	26	100	1,2	16,83	-2,59	16,8	995,50	-3,00	-2,59	16,23	1,14	3,7	0,00	0,0
2007-01-25 19:00	202	26	100	2,2	16,73	-3,09	16,8	994,50	-3,50	-3,09	16,13	0,64	5,4	0,00	0,0
2007-01-25 19:30	195	26	100	4,1	16,53	-3,19	16,8	993,50	-3,60	-10,55	15,93	0,54	6,2	0,00	0,0
2007-01-25 20:00	204	27	100	3,3	16,43	-3,09	16,8	992,50	-3,50	-7,75	15,87	0,64	6,9	0,00	0,0
2007-01-25 20:30	196	26	98	2,8	16,63	-3,29	16,8	991,50	-3,97	-6,62	16,03	0,27	5,6	0,00	0,0
2007-01-25 21:00	174	26	98	4,1	17,13	-3,19	16,8	990,50	-3,88	-10,55	16,53	0,37	4,5	0,00	0,0
2007-01-25 21:30	186	26	97	2,6	17,43	-2,79	16,8	990,50	-3,62	-4,75	16,83	0,68	4,9	0,00	0,0
2007-01-25 22:00	164	26	96	2,8	17,43	-2,69	16,8	990,50	-3,66	-5,97	16,83	0,70	4,7	0,00	0,0
2007-01-25 22:30	176	26	97	2,4	17,23	-2,69	16,8	989,50	-3,52	-4,64	16,63	0,78	4,9	0,00	0,0
2007-01-25 23:00	269	26	100	0,0	16,93	-2,59	16,8	988,50	-3,00	-2,59	16,33	1,14	4,5	0,00	0,0
2007-01-25 23:30	229	26	100	1,6	16,73	-1,89	16,8	988,50	-2,30	-1,89	16,13	1,84	6,6	0,00	0,0

Datum	Vindrikt °	Fukt inne Rh%	Fukt ute Rh%	Vindhast m/s	Temp in °C	Temp ute °C	Nb. Mån mm	Tryck Mbar	Daggp °C	Kyleffekt °C	Vix inne °C	Vix ute °C	Vindby m/s	Korr lufttryck	Nederb./dygn mm
2007-01-26 00:00	220	27	100	0,0	16,53	-1,79	16,8	987,50	-2,20	-1,79	15,97	1,94	4,3	0,00	0,0
2007-01-26 00:30	239	27	100	2,0	16,33	-1,69	16,8	986,50	-2,10	-1,69	15,77	2,04	5,2	0,00	0,0
2007-01-26 01:00	274	27	100	3,5	16,33	-1,79	16,8	985,50	-2,20	-6,28	15,77	1,94	5,4	0,00	0,0
2007-01-26 01:30	279	27	100	4,5	16,33	-1,39	16,8	984,50	-1,80	-9,59	15,77	2,34	7,3	0,00	0,0
2007-01-26 02:00	277	26	100	1,6	16,53	-1,19	16,8	985,50	-1,60	-1,19	15,93	2,54	6,2	0,00	0,0
2007-01-26 02:30	244	26	100	2,2	16,73	-1,29	16,8	984,50	-1,70	-1,29	16,13	2,44	6,6	0,00	0,0
2007-01-26 03:00	312	27	100	4,3	16,83	-1,09	16,8	985,50	-1,50	-8,02	16,27	2,64	6,4	0,00	0,0
2007-01-26 03:30	298	27	98	4,7	16,83	-1,29	16,8	986,50	-1,98	-9,47	16,27	2,27	6,9	0,00	0,0
2007-01-26 04:00	336	27	91	0,0	16,73	-1,69	16,8	987,50	-3,41	-1,69	16,17	1,29	6,9	0,00	0,0
2007-01-26 04:30	313	27	87	3,1	16,63	-1,89	16,8	987,50	-4,23	-5,09	16,07	0,77	6,6	0,00	0,0
2007-01-26 05:00	295	27	87	1,8	16,63	-2,39	16,8	988,50	-4,72	-2,39	16,07	0,27	7,5	0,00	0,0
2007-01-26 05:30	287	27	84	3,0	16,63	-2,69	16,8	988,50	-5,49	-5,97	16,07	-0,26	4,7	0,00	0,0
2007-01-26 06:00	278	27	88	2,0	16,63	-3,39	16,8	988,50	-5,55	-3,39	16,07	-0,65	4,1	0,00	0,0
2007-01-26 06:30	290	27	86	3,3	16,83	-3,29	16,8	989,50	-5,76	-7,97	16,27	-0,71	4,9	0,00	0,0
2007-01-26 07:00	289	27	84	1,8	16,93	-3,49	16,8	989,50	-6,28	-3,49	16,37	-1,06	5,0	0,00	0,0
2007-01-26 07:30	322	27	88	0,0	17,03	-3,59	16,8	990,50	-5,74	-3,59	16,47	-0,86	4,5	0,00	0,0
2007-01-26 08:00	303	27	90	2,0	17,03	-4,39	16,8	990,50	-6,23	-4,39	16,47	-1,50	3,0	0,00	0,0
2007-01-26 08:30	293	27	91	1,4	17,03	-4,99	16,8	990,50	-6,67	-4,99	16,47	-2,02	3,3	0,00	0,0
2007-01-26 09:00	275	27	87	2,2	17,03	-5,09	16,8	990,50	-7,37	-5,09	16,47	-2,43	3,0	0,00	0,0
2007-01-26 09:30	277	27	85	3,9	16,93	-4,99	16,8	990,50	-7,58	-11,30	16,37	-2,49	5,6	0,00	0,0
2007-01-26 10:00	317	27	83	3,3	16,93	-5,09	16,8	991,50	-8,00	-10,01	16,37	-2,74	5,2	0,00	0,0
2007-01-26 10:30	291	27	83	1,8	16,93	-5,09	16,8	991,50	-8,00	-5,09	16,37	-2,74	5,2	0,00	0,0
2007-01-26 11:00	304	27	82	3,3	16,93	-4,99	16,8	991,50	-8,06	-9,89	16,37	-2,71	4,9	0,00	0,0
2007-01-26 11:30	271	27	84	1,8	16,83	-5,09	16,8	991,50	-7,84	-5,09	16,27	-2,66	3,9	0,00	0,0
2007-01-26 12:00	307	27	84	1,6	16,73	-4,99	16,8	991,50	-7,74	-4,99	16,17	-2,56	4,5	0,00	0,0
2007-01-26 12:30	303	27	84	5,0	16,63	-4,99	16,8	991,50	-7,74	-14,81	16,07	-2,56	5,0	0,00	0,0
2007-01-26 13:00	288	27	83	3,5	16,43	-4,69	16,8	991,50	-7,61	-9,55	15,87	-2,34	6,6	0,00	0,0
2007-01-26 13:30	287	27	84	3,3	16,33	-4,69	16,8	991,50	-7,45	-9,55	15,77	-2,26	5,8	0,00	0,0
2007-01-26 14:00	271	27	83	3,5	16,13	-4,89	16,8	991,50	-7,80	-9,78	15,57	-2,54	5,0	0,00	0,0
2007-01-26 14:30	320	27	84	1,2	16,03	-5,09	16,8	991,50	-7,84	-5,09	15,47	-2,66	4,7	0,00	0,0
2007-01-26 15:00	277	27	85	1,6	15,93	-5,49	16,8	990,50	-8,07	-5,49	15,37	-2,99	5,0	0,00	0,0
2007-01-26 15:30	293	27	87	1,4	15,83	-5,89	16,8	991,50	-8,16	-5,89	15,27	-3,24	4,5	0,00	0,0
2007-01-26 16:00	307	27	89	1,4	15,83	-5,99	16,8	991,50	-7,95	-5,99	15,27	-3,18	4,9	0,00	0,0
2007-01-26 16:30	311	27	90	2,6	15,73	-6,19	16,8	991,50	-8,00	-8,34	15,17	-3,30	3,7	0,00	0,0
2007-01-26 17:00	290	27	91	1,2	15,63	-6,49	16,8	991,50	-8,15	-6,49	15,07	-3,52	3,7	0,00	0,0
2007-01-26 17:30	321	27	93	0,0	15,63	-6,99	16,8	991,50	-8,35	-6,99	15,07	-3,86	3,0	0,00	0,0
2007-01-26 18:00	309	27	94	0,0	15,63	-7,29	16,8	991,50	-8,51	-7,29	15,07	-4,07	3,1	0,00	0,0
2007-01-26 18:30	291	27	96	0,0	15,63	-7,69	16,8	992,50	-8,63	-7,69	15,07	-4,31	2,4	0,00	0,0
2007-01-26 19:00	293	27	97	1,4	15,93	-7,59	16,8	992,50	-8,39	-7,59	15,37	-4,12	2,6	0,00	0,0
2007-01-26 19:30	312	27	96	1,4	16,33	-7,69	16,8	992,50	-8,63	-7,69	15,77	-4,31	4,1	0,00	0,0
2007-01-26 20:00	322	27	93	0,0	16,63	-8,59	16,8	993,50	-9,94	-8,59	16,07	-5,46	2,6	0,00	0,0
2007-01-26 20:30	311	27	93	1,4	16,73	-8,49	16,8	993,50	-9,84	-8,49	16,17	-5,36	3,5	0,00	0,0
2007-01-26 21:00	283	27	90	0,0	16,73	-8,49	16,8	994,50	-10,27	-8,49	16,17	-5,60	2,8	0,00	0,0
2007-01-26 21:30	276	27	87	0,0	16,73	-8,99	16,8	994,50	-11,20	-8,99	16,17	-6,34	2,4	0,00	0,0
2007-01-26 22:00	276	27	87	0,0	16,63	-9,79	16,8	994,50	-11,99	-9,79	16,07	-7,14	0,0	0,00	0,0
2007-01-26 22:30	278	27	86	0,0	16,63	-10,09	16,8	995,50	-12,43	-10,09	16,07	-7,52	2,0	0,00	0,0
2007-01-26 23:00	300	27	88	0,0	16,63	-9,99	16,8	995,50	-12,03	-9,99	16,07	-7,26	2,4	0,00	0,0
2007-01-26 23:30	288	27	87	0,0	16,63	-9,89	16,8	995,50	-12,08	-9,89	16,07	-7,24	2,4	0,00	0,0
2007-01-27 00:00	290	27	86	0,0	16,73	-10,80	16,8	996,50	-13,11	-10,80	16,17	-8,22	2,0	0,00	0,0
2007-01-27 00:30	322	27	86	0,0	16,83	-11,50	16,8	996,50	-13,11	-11,50	16,27	-12,73	1,6	0,00	0,0

Datum	Vindrikt °	Fukt inne Rh%	Fukt ute Rh%	Vindhast m/s	Temp in °C	Temp ute °C	Nb. Mån mm	Tryck Mbar	Daggp °C	Kyleffekt °C	Vix inne °C	Vix ute °C	Vindby m/s	Korr lufttryck	Nederb./dygn mm
2007-01-27 01:00	322	27	86	0,0	17,03	-11,40	16,8	996,50	-13,11	-11,40	16,47	-12,63	0,0	0,00	0,0
2007-01-27 01:30	25	27	93	2,4	17,03	-9,89	16,8	996,50	-11,22	-12,24	16,47	-6,76	3,3	0,00	0,0
2007-01-27 02:00	275	27	93	0,0	17,13	-9,69	16,8	996,50	-11,02	-9,69	16,57	-6,56	3,1	0,00	0,0
2007-01-27 02:30	322	27	93	1,4	17,13	-10,19	16,8	997,50	-11,52	-10,19	16,57	-7,06	5,8	0,00	0,0
2007-01-27 03:00	343	26	93	0,0	17,13	-10,70	16,8	997,50	-12,01	-10,70	16,53	-7,56	3,1	0,00	0,0
2007-01-27 03:30	296	26	93	1,2	17,13	-11,30	16,8	997,50	-12,61	-11,30	16,53	-8,16	2,4	0,00	0,0
2007-01-27 04:00	293	26	83	3,0	17,03	-9,99	16,8	998,51	-12,79	-13,94	16,43	-7,64	5,6	0,00	0,0
2007-01-27 04:30	279	26	83	0,0	17,03	-10,80	16,8	998,51	-13,57	-10,80	16,43	-8,44	3,3	0,00	0,0
2007-01-27 05:00	299	26	83	1,2	17,03	-10,49	16,8	998,51	-13,27	-10,49	16,43	-8,14	3,0	0,00	0,0
2007-01-27 05:30	313	26	92	0,0	17,03	-9,99	16,8	998,51	-11,46	-9,99	16,43	-6,94	2,6	0,00	0,0
2007-01-27 06:00	298	26	91	1,4	17,13	-10,19	16,8	998,51	-11,80	-10,19	16,53	-7,22	3,3	0,00	0,0
2007-01-27 06:30	335	26	80	2,8	17,13	-9,49	16,8	999,51	-12,77	-13,40	16,53	-7,36	5,6	0,00	0,0
2007-01-27 07:00	322	26	85	1,2	17,13	-9,79	16,8	999,51	-12,28	-9,79	16,53	-7,29	5,0	0,00	0,0
2007-01-27 07:30	305	26	75	1,8	17,13	-10,09	16,8	999,51	-14,18	-10,09	16,53	-8,32	5,4	0,00	0,0
2007-01-27 08:00	322	26	75	3,0	17,13	-10,39	16,8	999,51	-14,47	-14,38	16,53	-8,62	4,9	0,00	0,0
2007-01-27 08:30	287	26	75	2,0	17,13	-10,39	16,8	1000,51	-14,47	-10,39	16,53	-8,62	4,3	0,00	0,0
2007-01-27 09:00	282	26	75	1,6	17,13	-10,19	16,8	1000,51	-14,27	-10,19	16,53	-8,42	3,9	0,00	0,0
2007-01-27 09:30	269	26	75	0,0	17,13	-10,39	16,8	1000,51	-14,47	-10,39	16,53	-8,62	3,7	0,00	0,0
2007-01-27 10:00	291	26	75	1,6	17,13	-10,39	16,8	1001,51	-14,47	-10,39	16,53	-8,62	1,6	0,00	0,0
2007-01-27 10:30	277	26	75	0,0	17,13	-10,59	16,8	1001,51	-14,66	-10,59	16,53	-8,82	1,8	0,00	0,0
2007-01-27 11:00	276	26	75	0,0	17,13	-10,39	16,8	1001,51	-14,47	-10,39	16,53	-8,62	0,0	0,00	0,0
2007-01-27 11:30	319	26	83	2,6	17,13	-9,59	16,8	1001,51	-12,39	-11,93	16,53	-7,24	5,0	0,00	0,0
2007-01-27 12:00	321	26	79	1,8	17,13	-9,59	16,8	1001,51	-13,03	-9,59	16,53	-7,54	4,3	0,00	0,0
2007-01-27 12:30	294	26	71	3,7	17,03	-9,09	16,8	1002,51	-13,91	-16,09	16,43	-7,59	4,9	0,00	0,0
2007-01-27 13:00	294	26	69	4,9	16,83	-8,99	16,8	1002,51	-14,18	-19,01	16,23	-7,62	5,4	0,00	0,0
2007-01-27 13:30	301	26	73	1,8	16,53	-9,29	16,8	1002,51	-13,75	-9,29	15,93	-7,65	6,2	0,00	0,0
2007-01-27 14:00	307	27	78	1,4	16,33	-9,69	16,8	1002,51	-13,29	-9,69	15,77	-7,71	5,2	0,00	0,0
2007-01-27 14:30	314	27	77	0,0	16,13	-9,59	16,8	1002,51	-13,36	-9,59	15,57	-7,68	3,9	0,00	0,0
2007-01-27 15:00	312	27	78	0,0	16,03	-10,09	16,8	1002,51	-13,68	-10,09	15,47	-8,11	3,3	0,00	0,0
2007-01-27 15:30	317	27	78	1,8	15,83	-10,49	16,8	1003,51	-14,07	-10,49	15,27	-8,51	2,8	0,00	0,0
2007-01-27 16:00	303	27	78	0,0	15,73	-11,30	16,8	1003,51	-14,84	-11,30	15,17	-9,31	1,8	0,00	0,0
2007-01-27 16:30	340	27	78	0,0	15,83	-11,40	16,8	1003,51	-14,94	-11,40	15,27	-9,41	2,0	0,00	0,0
2007-01-27 17:00	341	27	78	0,0	16,33	-12,00	16,8	1003,51	-15,52	-12,00	15,77	-10,01	2,0	0,00	0,0
2007-01-27 17:30	341	26	78	0,0	16,93	-12,90	16,8	1003,51	-16,39	-12,90	16,33	-10,91	0,0	0,00	0,0
2007-01-27 18:00	296	27	78	0,0	17,33	-12,60	16,8	1003,51	-16,10	-12,60	16,77	-10,61	2,6	0,00	0,0
2007-01-27 18:30	338	27	78	0,0	17,43	-13,10	16,8	1003,51	-16,59	-13,10	16,87	-11,11	2,0	0,00	0,0
2007-01-27 19:00	347	26	78	0,0	17,43	-13,40	16,8	1003,51	-16,88	-13,40	16,83	-11,41	1,8	0,00	0,0
2007-01-27 19:30	344	26	78	0,0	17,33	-14,00	16,8	1003,51	-17,46	-14,00	16,73	-12,01	0,0	0,00	0,0
2007-01-27 20:00	336	26	78	1,2	17,23	-14,20	16,8	1003,51	-17,66	-14,20	16,63	-12,21	1,6	0,00	0,0
2007-01-27 20:30	308	26	78	0,0	17,23	-13,90	16,8	1002,51	-17,36	-13,90	16,63	-11,91	1,6	0,00	0,0
2007-01-27 21:00	332	26	78	0,0	17,33	-14,10	16,8	1002,51	-17,56	-14,10	16,73	-12,11	1,6	0,00	0,0
2007-01-27 21:30	332	26	78	0,0	17,53	-14,30	16,8	1002,51	-17,75	-14,30	16,93	-12,31	1,2	0,00	0,0
2007-01-27 22:00	332	26	78	0,0	17,53	-15,00	16,8	1002,51	-18,43	-15,00	16,93	-13,01	0,0	0,00	0,0
2007-01-27 22:30	332	26	78	0,0	17,73	-15,10	16,8	1002,51	-18,53	-15,10	17,13	-13,11	0,0	0,00	0,0
2007-01-27 23:00	332	26	78	0,0	17,73	-13,80	16,8	1001,51	-17,27	-13,80	17,13	-11,81	2,8	0,00	0,0
2007-01-27 23:30	332	26	78	0,0	17,73	-13,60	16,8	1001,51	-17,07	-13,60	17,13	-11,61	0,0	0,00	0,0
2007-01-28 00:00	332	26	78	0,0	17,63	-13,70	16,8	1001,51	-17,17	-13,70	17,03	-11,71	0,0	0,00	0,0
2007-01-28 00:30	332	26	78	0,0	17,73	-13,50	16,8	1000,51	-17,17	-13,50	17,13	-14,73	0,0	0,00	0,0
2007-01-28 01:00	332	26	78	0,0	17,73	-12,90	16,8	1000,51	-17,17	-12,90	17,13	-14,13	0,0	0,00	0,0
2007-01-28 01:30	332	26	78	0,0	17,83	-13,10	16,8	999,51	-17,17	-13,10	17,23	-14,33	0,0	0,00	0,0

Datum	Vindrikt °	Fukt inne Rh%	Fukt ute Rh%	Vindhast m/s	Temp in °C	Temp ute °C	Nb. Mån mm	Tryck Mbar	Daggp °C	Kyleffekt °C	Vix inne °C	Vix ute °C	Vindby m/s	Korr lufttryck	Nederb./dygn mm
2007-01-28 02:00	332	26	78	0,0	18,03	-13,30	16,8	999,51	-17,17	-13,30	17,44	-14,53	0,0	0,00	0,0
2007-01-28 02:30	332	26	78	0,0	18,13	-13,40	16,8	999,51	-17,17	-13,40	17,54	-14,63	0,0	0,00	0,0
2007-01-28 03:00	332	26	78	0,0	18,23	-13,20	16,8	998,51	-17,17	-13,20	17,64	-14,43	0,0	0,00	0,0
2007-01-28 03:30	332	26	78	0,0	18,23	-13,10	16,8	998,51	-17,17	-13,10	17,64	-14,33	0,0	0,00	0,0
2007-01-28 04:00	332	26	78	0,0	18,13	-13,10	16,8	998,51	-17,17	-13,10	17,54	-14,33	0,0	0,00	0,0
2007-01-28 04:30	332	26	78	0,0	18,13	-13,00	16,8	998,51	-17,17	-13,00	17,54	-14,23	0,0	0,00	0,0
2007-01-28 05:00	332	26	78	0,0	18,13	-13,00	16,8	997,50	-17,17	-13,00	17,54	-14,23	0,0	0,00	0,0
2007-01-28 05:30	335	26	78	0,0	18,23	-12,70	16,8	997,50	-17,17	-12,70	17,64	-13,93	0,0	0,00	0,0
2007-01-28 06:00	48	26	78	0,0	18,23	-12,60	16,8	996,50	-17,17	-12,60	17,64	-13,83	0,0	0,00	0,0
2007-01-28 06:30	48	26	78	0,0	18,33	-12,60	16,8	996,50	-17,17	-12,60	17,74	-13,83	0,0	0,00	0,0
2007-01-28 07:00	48	26	78	0,0	18,43	-12,60	16,8	996,50	-17,17	-12,60	17,84	-13,83	0,0	0,00	0,0
2007-01-28 07:30	48	26	78	0,0	18,43	-12,10	16,8	996,50	-17,17	-12,10	17,84	-13,33	0,0	0,00	0,0
2007-01-28 08:00	48	26	78	0,0	18,43	-12,70	16,8	995,50	-17,17	-12,70	17,84	-13,93	0,0	0,00	0,0
2007-01-28 08:30	48	26	78	0,0	18,43	-13,10	16,8	995,50	-17,17	-13,10	17,84	-14,33	0,0	0,00	0,0
2007-01-28 09:00	48	26	78	0,0	18,43	-13,60	16,8	995,50	-17,17	-13,60	17,84	-14,83	0,0	0,00	0,0
2007-01-28 09:30	48	26	78	0,0	18,43	-13,80	16,8	995,50	-17,17	-13,80	17,84	-15,03	0,0	0,00	0,0
2007-01-28 10:00	46	26	78	0,0	18,43	-13,00	16,8	995,50	-17,17	-13,00	17,84	-14,23	0,0	0,00	0,0
2007-01-28 10:30	33	26	78	0,0	18,23	-12,50	16,8	995,50	-17,17	-12,50	17,64	-13,73	0,0	0,00	0,0
2007-01-28 11:00	21	26	78	0,0	18,23	-12,90	16,8	995,50	-17,17	-12,90	17,64	-14,13	0,0	0,00	0,0
2007-01-28 11:30	21	26	78	0,0	18,13	-12,70	16,8	995,50	-17,17	-12,70	17,54	-13,93	0,0	0,00	0,0
2007-01-28 12:00	21	26	78	0,0	18,13	-12,40	16,8	995,50	-17,17	-12,40	17,54	-13,63	0,0	0,00	0,0
2007-01-28 12:30	42	26	78	0,0	18,13	-12,30	16,8	995,50	-17,17	-12,30	17,54	-13,53	0,0	0,00	0,0
2007-01-28 13:00	39	26	78	0,0	18,13	-12,70	16,8	995,50	-17,17	-12,70	17,54	-13,93	0,0	0,00	0,0
2007-01-28 13:30	328	26	78	0,0	18,03	-12,90	16,8	995,50	-17,17	-12,90	17,44	-14,13	1,2	0,00	0,0
2007-01-28 14:00	328	26	78	0,0	18,03	-12,60	16,8	995,50	-17,17	-12,60	17,44	-13,83	0,0	0,00	0,0
2007-01-28 14:30	328	26	78	0,0	18,03	-12,90	16,8	995,50	-17,17	-12,90	17,44	-14,13	0,0	0,00	0,0
2007-01-28 15:00	328	26	78	0,0	18,13	-13,70	16,8	995,50	-17,17	-13,70	17,54	-14,93	0,0	0,00	0,0
2007-01-28 15:30	337	26	78	0,0	18,13	-13,10	16,8	995,50	-17,17	-13,10	17,54	-14,33	0,0	0,00	0,0
2007-01-28 16:00	337	26	78	0,0	18,13	-13,10	16,8	995,50	-17,17	-13,10	17,54	-14,33	0,0	0,00	0,0
2007-01-28 16:30	337	26	78	0,0	18,13	-13,00	16,8	996,50	-17,17	-13,00	17,54	-14,23	0,0	0,00	0,0
2007-01-28 17:00	336	26	78	0,0	18,23	-13,20	16,8	996,50	-17,17	-13,20	17,64	-14,43	0,0	0,00	0,0
2007-01-28 17:30	336	26	78	0,0	18,03	-13,30	16,8	996,50	-17,17	-13,30	17,44	-14,53	0,0	0,00	0,0
2007-01-28 18:00	336	26	78	0,0	17,73	-13,10	16,8	996,50	-17,17	-13,10	17,13	-14,33	0,0	0,00	0,0
2007-01-28 18:30	336	26	78	0,0	17,43	-14,00	16,8	997,50	-17,17	-14,00	16,83	-15,23	0,0	0,00	0,0
2007-01-28 19:00	336	26	78	0,0	17,33	-14,60	16,8	997,50	-17,17	-14,60	16,73	-15,83	0,0	0,00	0,0
2007-01-28 19:30	317	26	78	0,0	17,33	-14,40	16,8	998,51	-17,17	-14,40	16,73	-15,63	1,4	0,00	0,0
2007-01-28 20:00	334	26	78	0,0	17,43	-14,60	16,8	998,51	-17,17	-14,60	16,83	-15,83	1,2	0,00	0,0
2007-01-28 20:30	340	26	78	0,0	17,53	-14,50	16,8	998,51	-17,17	-14,50	16,93	-15,73	1,2	0,00	0,0
2007-01-28 21:00	340	26	78	0,0	17,43	-14,30	16,8	998,51	-17,17	-14,30	16,83	-15,53	3,0	0,00	0,0
2007-01-28 21:30	303	26	78	0,0	17,23	-14,20	16,8	999,51	-17,17	-14,20	16,63	-15,43	0,0	0,00	0,0
2007-01-28 22:00	302	26	78	0,0	16,93	-14,60	16,8	999,51	-17,17	-14,60	16,33	-15,83	0,0	0,00	0,0
2007-01-28 22:30	306	26	78	0,0	16,83	-15,40	16,8	999,51	-17,17	-15,40	16,23	-16,63	0,0	0,00	0,0
2007-01-28 23:00	300	26	78	0,0	17,03	-15,70	16,8	999,51	-17,17	-15,70	16,43	-16,93	0,0	0,00	0,0
2007-01-28 23:30	303	26	78	0,0	17,33	-15,70	16,8	999,51	-17,17	-15,70	16,73	-16,93	0,0	0,00	0,0
2007-01-29 00:00	308	26	78	0,0	17,53	-15,70	16,8	999,51	-17,17	-15,70	16,93	-16,93	0,0	0,00	0,0
2007-01-29 00:30	291	26	78	0,0	17,43	-15,90	16,8	999,51	-17,17	-15,90	16,83	-17,13	0,0	0,00	0,0
2007-01-29 01:00	316	26	78	0,0	17,23	-15,30	16,8	1000,51	-17,17	-15,30	16,63	-16,53	1,6	0,00	0,0
2007-01-29 01:30	295	26	78	0,0	17,13	-14,60	16,8	1000,51	-17,17	-14,60	16,53	-15,83	2,0	0,00	0,0
2007-01-29 02:00	310	26	78	0,0	17,13	-14,50	16,8	1000,51	-17,17	-14,50	16,53	-15,73	2,0	0,00	0,0
2007-01-29 02:30	302	26	78	0,0	17,33	-14,30	16,8	1000,51	-17,17	-14,30	16,73	-15,53	1,2	0,00	0,0

Datum	Vindrikt °	Fukt inne Rh%	Fukt ute Rh%	Vindhast m/s	Temp in °C	Temp ute °C	Nb. Mån mm	Tryck Mbar	Daggp °C	Kyleffekt °C	Vix inne °C	Vix ute °C	Vindby m/s	Korr lufttryck	Nederb./dygn mm
2007-01-29 03:00	308	26	78	0,0	17,53	-14,10	16,8	1000,51	-17,17	-14,10	16,93	-15,33	1,2	0,00	0,0
2007-01-29 03:30	294	26	78	0,0	17,53	-14,10	16,8	1000,51	-17,17	-14,10	16,93	-15,33	1,4	0,00	0,0
2007-01-29 04:00	302	26	78	0,0	17,33	-13,20	16,8	1000,51	-17,17	-13,20	16,73	-14,43	1,2	0,00	0,0
2007-01-29 04:30	313	26	78	0,0	17,23	-12,60	16,8	1001,51	-17,17	-12,60	16,63	-13,83	1,4	0,00	0,0
2007-01-29 05:00	293	26	78	0,0	17,23	-12,00	16,8	1001,51	-17,17	-12,00	16,63	-13,23	1,8	0,00	0,0
2007-01-29 05:30	299	26	78	0,0	17,23	-11,10	16,8	1001,51	-17,17	-11,10	16,63	-12,33	1,4	0,00	0,0
2007-01-29 06:00	339	26	78	0,0	17,33	-10,90	16,8	1001,51	-17,17	-10,90	16,73	-12,13	1,6	0,00	0,0
2007-01-29 06:30	308	26	100	0,0	17,53	-9,99	16,8	1000,51	-10,38	-9,99	16,93	-6,26	1,4	0,00	0,0
2007-01-29 07:00	294	26	100	1,2	17,53	-9,39	16,8	1001,51	-9,78	-9,39	16,93	-5,66	1,8	0,00	0,0
2007-01-29 07:30	296	26	100	0,0	17,53	-9,89	16,8	1001,51	-10,28	-9,89	16,93	-6,16	1,6	0,00	0,0
2007-01-29 08:00	290	26	100	0,0	17,43	-9,89	16,8	1001,51	-10,28	-9,89	16,83	-6,16	1,2	0,00	0,0
2007-01-29 08:30	290	26	100	0,0	17,33	-9,89	16,8	1001,51	-10,28	-9,89	16,73	-6,16	0,0	0,00	0,0
2007-01-29 09:00	290	26	100	0,0	17,33	-9,69	16,8	1001,51	-10,08	-9,69	16,73	-5,96	0,0	0,00	0,0
2007-01-29 09:30	290	26	100	0,0	17,33	-9,69	16,8	1001,51	-10,08	-9,69	16,73	-5,96	0,0	0,00	0,0
2007-01-29 10:00	292	26	100	0,0	17,43	-8,69	16,8	1001,51	-9,08	-8,69	16,83	-4,96	0,0	0,00	0,0
2007-01-29 10:30	292	26	100	0,0	17,43	-8,79	16,8	1002,51	-9,18	-8,79	16,83	-5,06	0,0	0,00	0,0
2007-01-29 11:00	292	26	100	0,0	17,43	-8,49	16,8	1001,51	-8,88	-8,49	16,83	-4,76	0,0	0,00	0,0
2007-01-29 11:30	292	26	100	0,0	17,43	-7,79	16,8	1001,51	-8,19	-7,79	16,83	-4,06	0,0	0,00	0,0
2007-01-29 12:00	301	26	100	0,0	17,33	-7,39	16,8	1001,51	-7,79	-7,39	16,73	-3,66	1,6	0,00	0,0
2007-01-29 12:30	291	26	100	1,4	17,23	-6,39	16,8	1001,51	-6,79	-6,39	16,63	-2,66	2,0	0,00	0,0
2007-01-29 13:00	313	26	100	1,8	17,13	-5,89	16,8	1001,51	-6,29	-5,89	16,53	-2,16	3,0	0,00	0,0
2007-01-29 13:30	283	26	100	1,2	17,03	-5,59	16,8	1001,51	-5,99	-5,59	16,43	-1,86	3,1	0,00	0,0
2007-01-29 14:00	287	26	100	1,4	16,83	-5,69	16,8	1001,51	-6,09	-5,69	16,23	-1,96	3,3	0,00	0,0
2007-01-29 14:30	306	26	100	3,0	16,63	-5,49	16,8	1001,51	-5,89	-9,03	16,03	-1,76	5,0	0,00	0,0
2007-01-29 15:00	309	27	100	3,0	16,43	-4,89	16,8	1001,51	-5,29	-8,37	15,87	-1,16	3,9	0,00	0,0
2007-01-29 15:30	313	27	100	0,0	16,33	-5,09	16,8	1001,51	-5,49	-5,09	15,77	-1,36	3,1	0,00	0,0
2007-01-29 16:00	332	27	100	0,0	16,53	-4,99	16,8	1001,51	-5,39	-4,99	15,97	-1,26	2,0	0,00	0,0
2007-01-29 16:30	308	26	100	0,0	16,83	-5,39	16,8	1001,51	-5,79	-5,39	16,23	-1,66	3,5	0,00	0,0
2007-01-29 17:00	270	26	100	1,2	17,03	-4,99	16,8	1001,51	-5,39	-4,99	16,43	-1,26	3,5	0,00	0,0
2007-01-29 17:30	309	26	100	0,0	17,13	-4,79	16,8	1001,51	-5,19	-4,79	16,53	-1,06	3,3	0,00	0,0
2007-01-29 18:00	294	26	100	0,0	17,13	-5,19	16,8	1002,51	-5,59	-5,19	16,53	-1,46	2,4	0,00	0,0
2007-01-29 18:30	289	26	100	0,0	16,93	-5,49	17,4	1002,51	-5,89	-5,49	16,33	-1,76	3,9	0,60	0,6
2007-01-29 19:00	327	26	100	0,0	16,93	-5,49	17,4	1002,51	-5,89	-5,49	16,33	-1,76	1,2	0,60	0,6
2007-01-29 19:30	342	26	99	0,0	17,03	-5,39	17,4	1002,51	-5,93	-5,39	16,43	-1,75	2,6	0,00	0,6
2007-01-29 20:00	271	26	96	0,0	17,23	-5,79	17,4	1002,51	-6,74	-5,79	16,63	-2,41	0,0	0,00	0,6
2007-01-29 20:30	274	26	99	0,0	17,33	-5,69	17,4	1002,51	-6,23	-5,69	16,73	-2,05	1,4	0,00	0,6
2007-01-29 21:00	279	26	96	0,0	17,43	-5,79	17,4	1002,51	-6,74	-5,79	16,83	-2,41	1,6	0,00	0,6
2007-01-29 21:30	331	26	95	0,0	17,43	-5,39	17,4	1001,51	-6,48	-5,39	16,83	-2,09	3,1	0,00	0,6
2007-01-29 22:00	324	26	94	0,0	17,33	-5,49	17,4	1001,51	-6,73	-5,49	16,73	-2,27	1,4	0,00	0,6
2007-01-29 22:30	324	26	94	0,0	17,23	-5,99	17,4	1002,51	-7,22	-5,99	16,63	-2,77	0,0	0,00	0,6
2007-01-29 23:00	324	26	98	0,0	17,13	-6,09	17,4	1002,51	-6,76	-6,09	16,53	-2,54	0,0	0,00	0,6
2007-01-29 23:30	324	26	99	0,0	17,13	-6,29	17,4	1002,51	-6,82	-6,29	16,53	-2,65	0,0	0,00	0,6
2007-01-30 00:00	322	26	100	0,0	17,23	-5,99	17,4	1002,51	-6,39	-5,99	16,63	-2,26	0,0	0,00	0,0
2007-01-30 00:30	322	27	100	0,0	17,33	-6,09	17,4	1002,51	-6,49	-6,09	16,77	-2,36	0,0	0,00	0,0
2007-01-30 01:00	327	27	100	0,0	17,43	-6,09	17,4	1001,51	-6,49	-6,09	16,87	-2,36	1,2	0,00	0,0
2007-01-30 01:30	327	27	98	0,0	17,53	-6,39	17,4	1002,51	-7,06	-6,39	16,97	-2,84	0,0	0,00	0,0
2007-01-30 02:00	333	26	100	0,0	17,53	-5,99	17,4	1001,51	-6,39	-5,99	16,93	-2,26	1,2	0,00	0,0
2007-01-30 02:30	333	26	97	0,0	17,53	-6,19	17,4	1002,51	-7,00	-6,19	16,93	-2,72	0,0	0,00	0,0
2007-01-30 03:00	333	26	97	0,0	17,53	-6,69	17,4	1002,51	-7,50	-6,69	16,93	-3,22	0,0	0,00	0,0
2007-01-30 03:30	333	27	98	0,0	17,53	-6,89	17,4	1002,51	-7,56	-6,89	16,97	-3,34	0,0	0,00	0,0

Datum	Vindrikt °	Fukt inne Rh%	Fukt ute Rh%	Vindhast m/s	Temp in °C	Temp ute °C	Nb. Mån mm	Tryck Mbar	Daggp °C	Kyleffekt °C	Vix inne °C	Vix ute °C	Vindby m/s	Korr lufttryck	Nederb./dygn mm
2007-01-30 04:00	333	27	98	0,0	17,43	-7,29	17,4	1002,51	-7,96	-7,29	16,87	-3,74	0,0	0,00	0,0
2007-01-30 04:30	333	27	100	0,0	17,43	-7,29	17,4	1002,51	-7,69	-7,29	16,87	-3,56	0,0	0,00	0,0
2007-01-30 05:00	333	27	100	0,0	17,43	-6,99	17,4	1002,51	-7,39	-6,99	16,87	-3,26	0,0	0,00	0,0
2007-01-30 05:30	333	27	100	0,0	17,53	-6,99	17,4	1002,51	-7,39	-6,99	16,97	-3,26	0,0	0,00	0,0
2007-01-30 06:00	333	26	100	0,0	17,53	-6,89	17,4	1002,51	-7,29	-6,89	16,93	-3,16	0,0	0,00	0,0
2007-01-30 06:30	333	26	100	0,0	17,63	-6,79	17,4	1003,51	-7,19	-6,79	17,03	-3,06	0,0	0,00	0,0
2007-01-30 07:00	333	26	100	0,0	17,63	-6,69	17,4	1003,51	-7,09	-6,69	17,03	-2,96	0,0	0,00	0,0
2007-01-30 07:30	333	26	100	0,0	17,63	-6,59	17,4	1003,51	-6,99	-6,59	17,03	-2,86	0,0	0,00	0,0
2007-01-30 08:00	333	26	100	0,0	17,63	-6,39	17,4	1003,51	-6,79	-6,39	17,03	-2,66	0,0	0,00	0,0
2007-01-30 08:30	334	26	100	0,0	17,53	-5,99	17,4	1003,51	-6,39	-5,99	16,93	-2,26	0,0	0,00	0,0
2007-01-30 09:00	97	26	100	0,0	17,53	-5,89	17,4	1002,51	-6,29	-5,89	16,93	-2,16	0,0	0,00	0,0
2007-01-30 09:30	114	26	100	0,0	17,53	-5,89	17,4	1003,51	-6,29	-5,89	16,93	-2,16	0,0	0,00	0,0
2007-01-30 10:00	106	26	100	0,0	17,63	-5,89	17,4	1003,51	-6,29	-5,89	17,03	-2,16	1,6	0,00	0,0
2007-01-30 10:30	95	26	100	0,0	17,63	-5,79	17,4	1003,51	-6,19	-5,79	17,03	-2,06	2,0	0,00	0,0
2007-01-30 11:00	96	26	100	0,0	17,53	-5,59	17,4	1002,51	-5,99	-5,59	16,93	-1,86	2,2	0,00	0,0
2007-01-30 11:30	109	27	100	0,0	17,53	-5,49	17,4	1002,51	-5,89	-5,49	16,97	-1,76	2,0	0,00	0,0
2007-01-30 12:00	120	27	100	1,4	17,43	-5,29	17,4	1002,51	-5,69	-5,29	16,87	-1,56	2,6	0,00	0,0
2007-01-30 12:30	92	27	100	1,6	17,33	-5,39	17,4	1001,51	-5,79	-5,39	16,77	-1,66	2,8	0,00	0,0
2007-01-30 13:00	77	27	100	1,4	17,33	-5,39	17,4	1001,51	-5,79	-5,39	16,77	-1,66	3,5	0,00	0,0
2007-01-30 13:30	104	27	100	1,4	17,23	-5,09	17,4	1000,51	-5,49	-5,09	16,67	-1,36	4,1	0,00	0,0
2007-01-30 14:00	108	27	100	0,0	17,23	-4,89	17,4	1000,51	-5,29	-4,89	16,67	-1,16	3,7	0,00	0,0
2007-01-30 14:30	121	27	100	1,8	17,33	-4,79	17,4	1000,51	-5,19	-4,79	16,77	-1,06	3,7	0,00	0,0
2007-01-30 15:00	94	27	100	1,8	17,33	-4,79	17,4	999,51	-5,19	-4,79	16,77	-1,06	4,1	0,00	0,0
2007-01-30 15:30	101	27	100	1,4	17,43	-4,79	17,4	999,51	-5,19	-4,79	16,87	-1,06	3,1	0,00	0,0
2007-01-30 16:00	96	27	100	1,8	17,53	-4,79	17,4	998,51	-5,19	-4,79	16,97	-1,06	4,1	0,00	0,0
2007-01-30 16:30	99	26	100	0,0	17,53	-4,69	17,4	998,51	-5,09	-4,69	16,93	-0,96	3,9	0,00	0,0
2007-01-30 17:00	100	26	100	1,8	17,53	-4,69	17,4	997,50	-5,09	-4,69	16,93	-0,96	3,5	0,00	0,0
2007-01-30 17:30	124	26	100	2,0	17,63	-4,59	17,4	997,50	-4,99	-4,59	17,03	-0,86	3,7	0,00	0,0
2007-01-30 18:00	102	26	100	0,0	17,63	-4,49	17,4	997,50	-4,89	-4,49	17,03	-0,76	3,1	0,00	0,0
2007-01-30 18:30	92	27	100	0,0	17,63	-4,59	17,4	996,50	-4,99	-4,59	17,07	-0,86	2,0	0,00	0,0
2007-01-30 19:00	93	27	100	0,0	17,63	-4,59	17,4	996,50	-4,99	-4,59	17,07	-0,86	2,6	0,00	0,0
2007-01-30 19:30	106	27	100	0,0	17,63	-4,49	17,4	996,50	-4,89	-4,49	17,07	-0,76	1,6	0,00	0,0
2007-01-30 20:00	103	27	100	0,0	17,53	-4,39	17,4	995,50	-4,79	-4,39	16,97	-0,66	1,8	0,00	0,0
2007-01-30 20:30	101	27	100	0,0	17,53	-4,29	17,4	995,50	-4,69	-4,29	16,97	-0,56	1,8	0,00	0,0
2007-01-30 21:00	97	27	100	0,0	17,53	-4,19	17,4	994,50	-4,59	-4,19	16,97	-0,46	2,6	0,00	0,0
2007-01-30 21:30	101	27	100	0,0	17,53	-4,19	17,4	994,50	-4,59	-4,19	16,97	-0,46	1,8	0,00	0,0
2007-01-30 22:00	95	27	100	0,0	17,53	-4,09	17,4	994,50	-4,50	-4,09	16,97	-0,36	1,2	0,00	0,0
2007-01-30 22:30	95	27	100	0,0	17,53	-3,99	17,4	993,50	-4,40	-3,99	16,97	-0,26	1,2	0,00	0,0
2007-01-30 23:00	95	27	100	0,0	17,53	-3,89	17,4	993,50	-4,30	-3,89	16,97	-0,16	1,2	0,00	0,0
2007-01-30 23:30	96	27	100	0,0	17,53	-3,69	17,4	993,50	-4,10	-3,69	16,97	0,04	1,2	0,00	0,0
2007-01-31 00:00	96	27	100	0,0	17,63	-3,59	17,4	992,50	-4,00	-3,59	17,07	0,14	0,0	0,00	0,0
2007-01-31 00:30	96	27	100	0,0	17,63	-3,59	17,4	992,50	-4,00	-3,59	17,07	0,14	0,0	0,00	0,0
2007-01-31 01:00	96	27	100	0,0	17,63	-3,39	17,4	992,50	-3,80	-3,39	17,07	0,34	0,0	0,00	0,0
2007-01-31 01:30	96	27	100	0,0	17,73	-3,39	17,4	992,50	-3,80	-3,39	17,17	0,34	0,0	0,00	0,0
2007-01-31 02:00	95	27	100	0,0	17,73	-3,49	17,4	991,50	-3,90	-3,49	17,17	0,24	0,0	0,00	0,0
2007-01-31 02:30	95	27	100	0,0	17,73	-3,59	17,4	991,50	-4,00	-3,59	17,17	0,14	0,0	0,00	0,0
2007-01-31 03:00	95	27	100	0,0	17,73	-3,59	17,4	991,50	-4,00	-3,59	17,17	0,14	0,0	0,00	0,0
2007-01-31 03:30	92	27	100	0,0	17,83	-3,79	17,4	991,50	-4,20	-3,79	17,27	-0,06	0,0	0,00	0,0
2007-01-31 04:00	92	27	100	0,0	17,83	-3,99	17,4	991,50	-4,40	-3,99	17,27	-0,26	0,0	0,00	0,0
2007-01-31 04:30	92	27	100	0,0	17,83	-3,99	17,4	991,50	-4,40	-3,99	17,27	-0,26	0,0	0,00	0,0



Datum	Vindrikt °	Fukt inne Rh%	Fukt ute Rh%	Vindhast m/s	Temp in °C	Temp ute °C	Nb. Mån mm	Tryck Mbar	Dagggp °C	Kyleffekt °C	Vix inne °C	Vix ute °C	Vindby m/s	Korr lufttryck	Nederb./dygn mm
2007-01-31 05:00	92	27	100	0,0	17,73	-4,19	17,4	991,50	-4,59	-4,19	17,17	-0,46	0,0	0,00	0,0
2007-01-31 05:30	92	27	100	0,0	17,73	-4,39	17,4	991,50	-4,79	-4,39	17,17	-0,66	0,0	0,00	0,0
2007-01-31 06:00	130	27	100	0,0	17,73	-5,19	17,4	991,50	-5,59	-5,19	17,17	-1,46	0,0	0,00	0,0
2007-01-31 06:30	90	27	100	0,0	17,73	-5,39	17,4	991,50	-5,79	-5,39	17,17	-1,66	1,2	0,00	0,0
2007-01-31 07:00	65	27	100	0,0	17,73	-5,19	17,4	990,50	-5,59	-5,19	17,17	-1,46	0,0	0,00	0,0
2007-01-31 07:30	54	27	100	0,0	17,73	-5,49	17,4	990,50	-5,89	-5,49	17,17	-1,76	0,0	0,00	0,0
2007-01-31 08:00	277	27	100	0,0	17,63	-5,79	17,4	990,50	-6,19	-5,79	17,07	-2,06	1,4	0,00	0,0
2007-01-31 08:30	313	27	100	0,0	17,63	-5,89	17,4	991,50	-6,29	-5,89	17,07	-2,16	1,4	0,00	0,0
2007-01-31 09:00	290	27	100	0,0	17,63	-6,29	17,4	991,50	-6,69	-6,29	17,07	-2,56	1,4	0,00	0,0
2007-01-31 09:30	12	27	100	0,0	17,63	-6,29	17,4	991,50	-6,69	-6,29	17,07	-2,56	1,4	0,00	0,0
2007-01-31 10:00	73	27	100	0,0	17,63	-6,19	17,4	991,50	-6,59	-6,19	17,07	-2,46	0,0	0,00	0,0
2007-01-31 10:30	74	27	100	0,0	17,73	-5,89	17,4	991,50	-6,29	-5,89	17,17	-2,16	0,0	0,00	0,0
2007-01-31 11:00	66	27	100	0,0	17,73	-5,59	17,4	991,50	-5,99	-5,59	17,17	-1,86	1,4	0,00	0,0
2007-01-31 11:30	72	27	100	0,0	17,63	-5,19	17,4	991,50	-5,59	-5,19	17,07	-1,46	1,2	0,00	0,0
2007-01-31 12:00	62	27	99	0,0	17,63	-5,09	17,4	992,50	-5,63	-5,09	17,07	-1,45	0,0	0,00	0,0
2007-01-31 12:30	40	27	97	0,0	17,73	-5,19	17,4	992,50	-6,00	-5,19	17,17	-1,72	0,0	0,00	0,0
2007-01-31 13:00	40	27	97	0,0	17,73	-5,09	17,4	992,50	-5,91	-5,09	17,17	-1,62	0,0	0,00	0,0
2007-01-31 13:30	35	27	98	0,0	17,73	-5,19	17,4	993,50	-5,87	-5,19	17,17	-1,63	0,0	0,00	0,0
2007-01-31 14:00	32	27	98	0,0	17,63	-5,19	17,4	993,50	-5,87	-5,19	17,07	-1,63	0,0	0,00	0,0
2007-01-31 14:30	30	27	98	0,0	17,43	-5,09	17,4	994,50	-5,77	-5,09	16,87	-1,53	1,2	0,00	0,0
2007-01-31 15:00	356	27	97	0,0	17,33	-5,79	17,4	994,50	-6,60	-5,79	16,77	-2,32	1,2	0,00	0,0
2007-01-31 15:30	319	27	98	0,0	17,23	-5,99	17,4	995,50	-6,66	-5,99	16,67	-2,43	1,4	0,00	0,0
2007-01-31 16:00	321	27	98	0,0	17,23	-6,49	17,4	995,50	-7,16	-6,49	16,67	-2,94	1,4	0,00	0,0
2007-01-31 16:30	323	27	99	0,0	17,33	-6,69	17,4	996,50	-7,22	-6,69	16,77	-3,05	1,4	0,00	0,0
2007-01-31 17:00	323	27	98	0,0	17,43	-7,39	17,4	996,50	-8,06	-7,39	16,87	-3,84	0,0	0,00	0,0
2007-01-31 17:30	323	27	95	0,0	17,53	-7,79	17,4	997,50	-8,86	-7,79	16,97	-4,49	0,0	0,00	0,0
2007-01-31 18:00	323	27	95	0,0	17,53	-8,49	17,4	998,51	-9,56	-8,49	16,97	-5,19	3,7	0,00	0,0
2007-01-31 18:30	327	27	100	0,0	17,53	-6,29	17,4	998,51	-6,69	-6,29	16,97	-2,56	1,4	0,00	0,0
2007-01-31 19:00	297	27	100	0,0	17,53	-6,39	17,4	999,51	-6,79	-6,39	16,97	-2,66	1,2	0,00	0,0
2007-01-31 19:30	297	27	100	0,0	17,43	-7,69	17,4	1000,51	-8,09	-7,69	16,87	-3,96	0,0	0,00	0,0
2007-01-31 20:00	297	27	100	0,0	17,33	-7,69	17,4	1000,51	-8,09	-7,69	16,77	-3,96	0,0	0,00	0,0
2007-01-31 20:30	297	27	100	0,0	17,33	-6,39	17,4	1001,51	-6,79	-6,39	16,77	-2,66	0,0	0,00	0,0
2007-01-31 21:00	297	27	100	0,0	17,33	-7,59	17,4	1002,51	-7,99	-7,59	16,77	-3,86	0,0	0,00	0,0
2007-01-31 21:30	302	27	100	0,0	17,33	-6,89	17,4	1002,51	-7,29	-6,89	16,77	-3,16	1,2	0,00	0,0
2007-01-31 22:00	299	27	100	0,0	17,43	-5,99	17,4	1003,51	-6,39	-5,99	16,87	-2,26	0,0	0,00	0,0
2007-01-31 22:30	301	27	100	0,0	17,43	-5,29	17,4	1003,51	-5,69	-5,29	16,87	-1,56	0,0	0,00	0,0
2007-01-31 23:00	309	27	100	0,0	17,53	-5,09	17,4	1003,51	-5,49	-5,09	16,97	-1,36	2,0	0,00	0,0
2007-01-31 23:30	258	27	100	0,0	17,53	-5,89	17,4	1004,51	-6,29	-5,89	16,97	-2,16	1,2	0,00	0,0
2007-02-01 00:00	258	27	100	0,0	17,53	-6,09	17,4	1005,51	-6,49	-6,09	16,97	-2,36	0,0	0,00	0,0
<b>Medelvärde Månad</b>	<b>215</b>	<b>29</b>	<b>96</b>	<b>1,1</b>	<b>17,57</b>	<b>-6,48</b>		<b>992,16</b>	<b>-7,25</b>	<b>-7,68</b>	<b>17,07</b>	<b>-3,91</b>	<b>2,9</b>		<b>0,0</b>
Min	0	26	69	0,0	15,63	-18,20		963,49	-18,53	-20,12	15,07	-19,44	0,0		0,0
Max	356	32	100	10,9	19,13	2,12	17,4	1022,52	1,69	1,72	18,61	5,85	14,2		