

Medeltemperaturer / Max / Min

— Kyleff med °C — Dygns med °C ▲ Temp Max — Temp Min — Temperatur

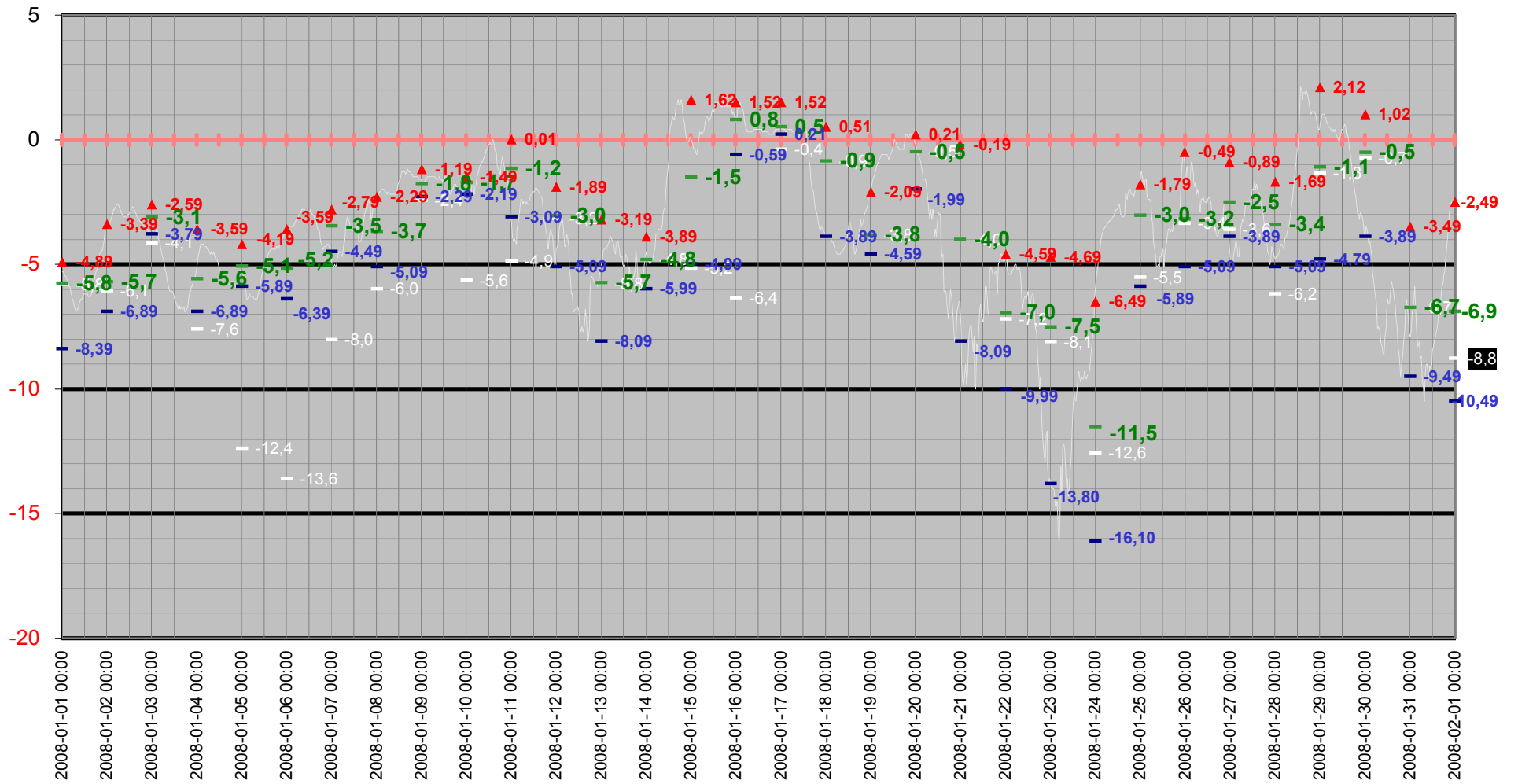

Medeltemperatur

— Kyleff med °C — Dygns med °C — Temperatur °C — Kyleffekt °C

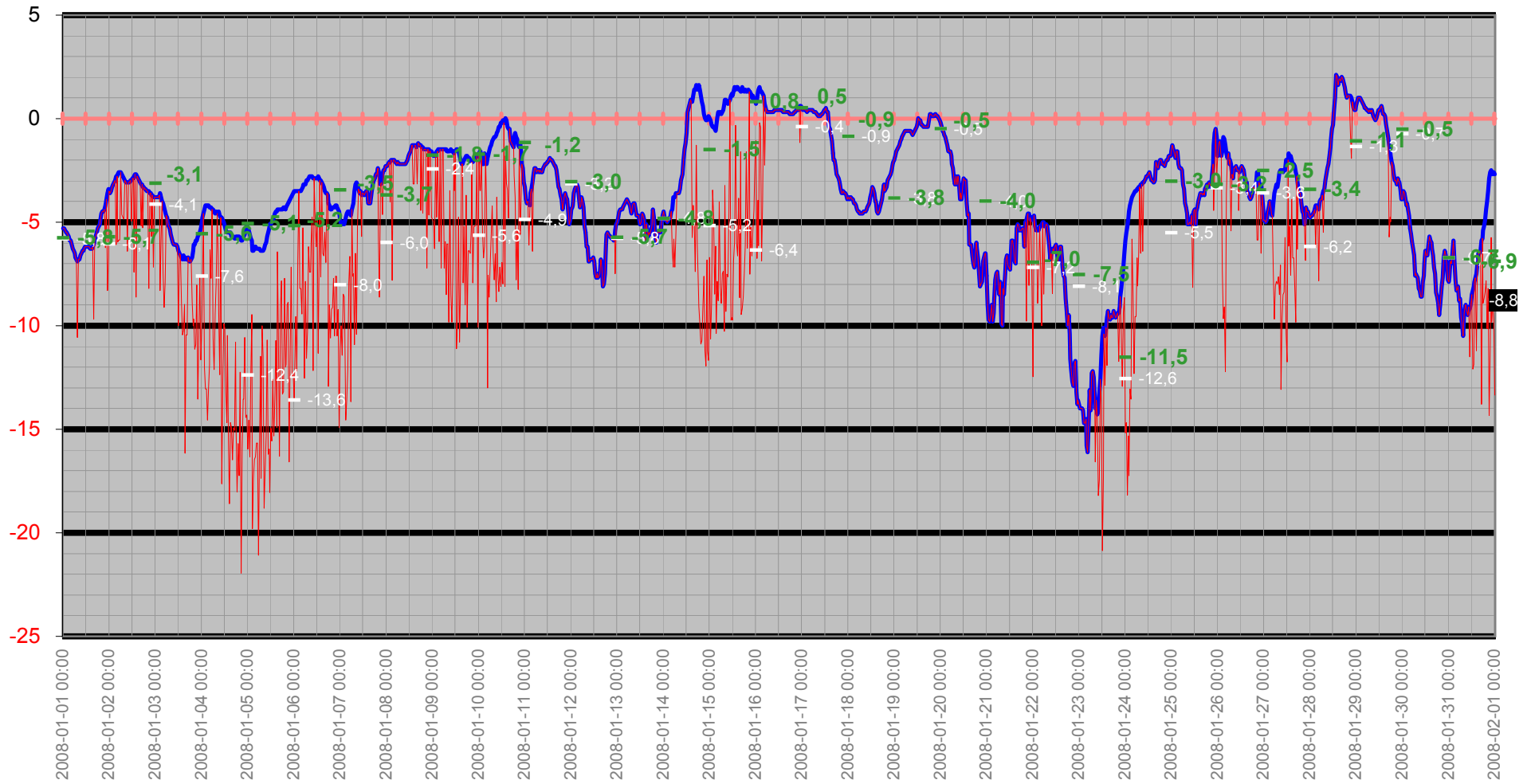

Temperatur/Vindby

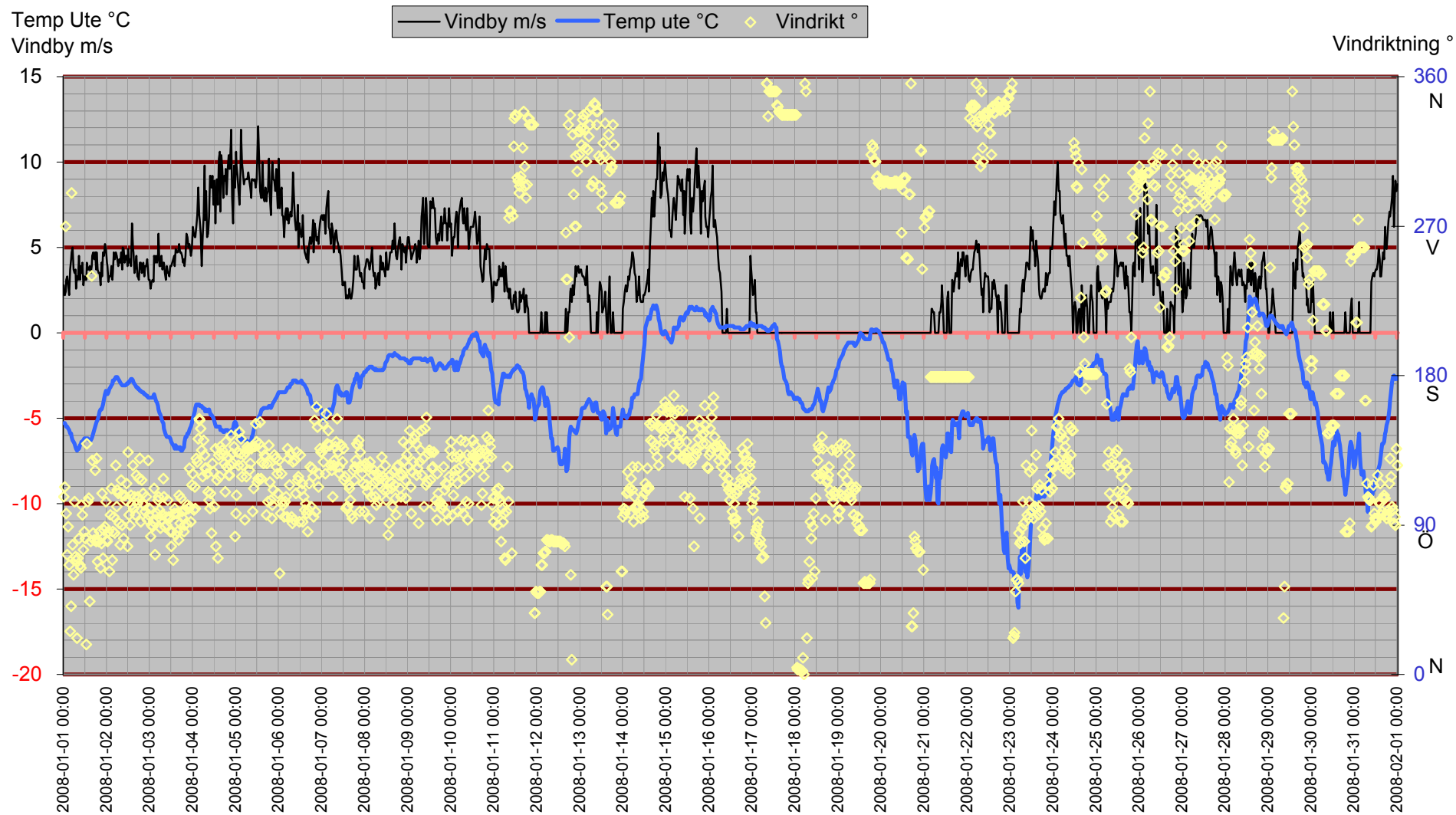

Inne

Temp inne °C

Vindby m/s

Temp in °C — Vindby m/s — Temp ute °C — Fukt inne Rh%

Rh % inne

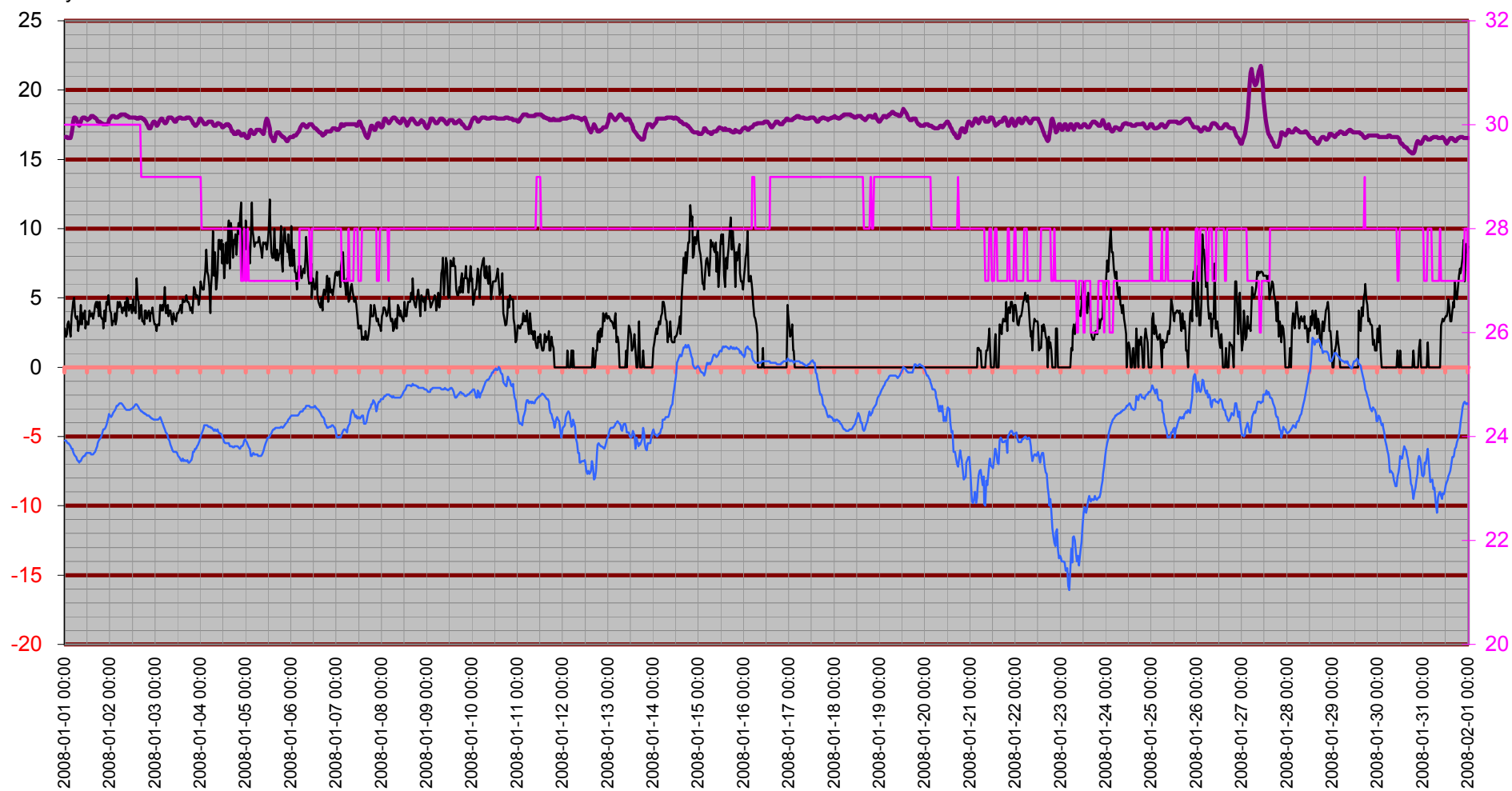

Temperatur inne

Temp in °C

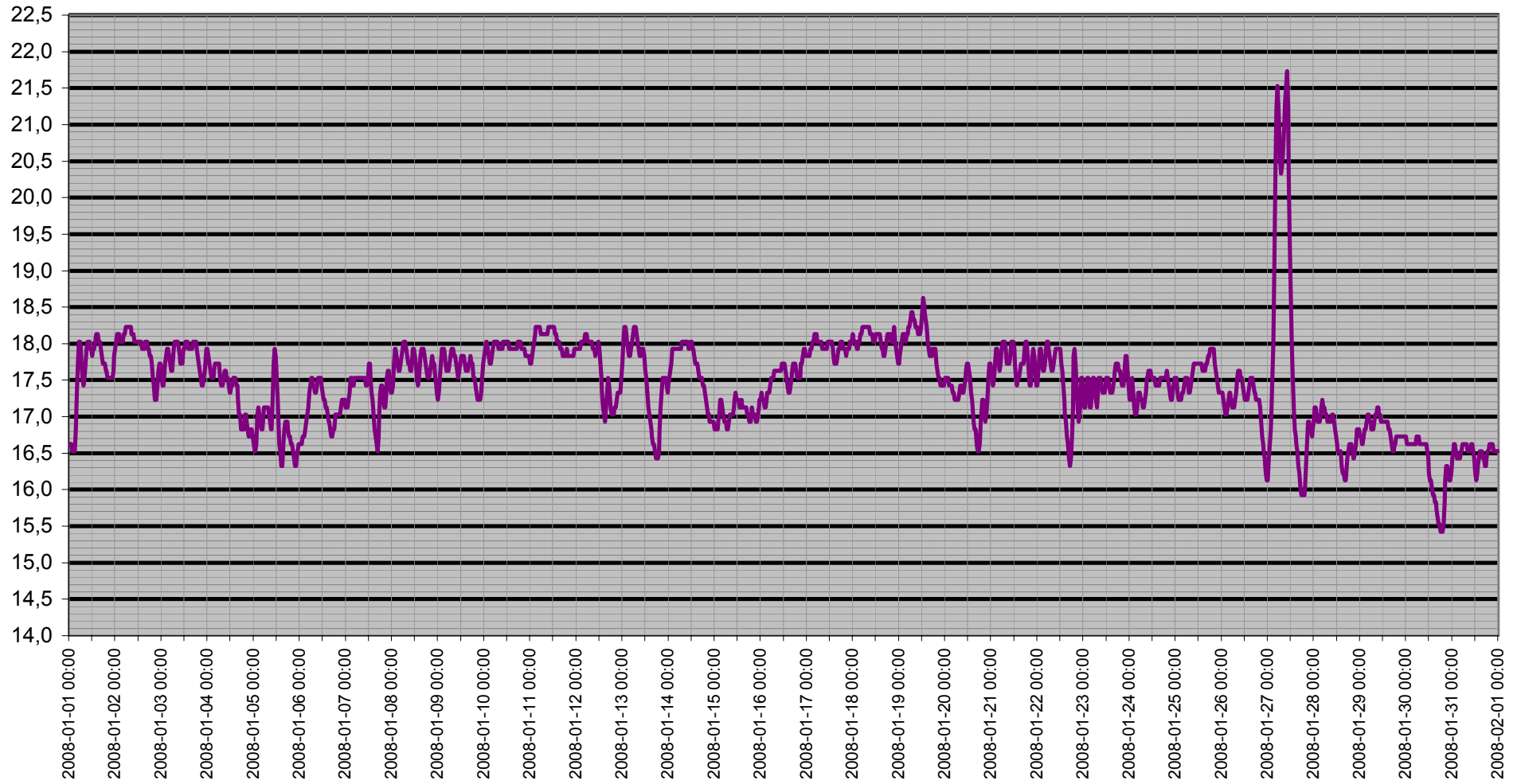

Dagpunkt/Temperatur

Vindhast m/s Daggp °C Temp ute °C Fukt ute Rh%

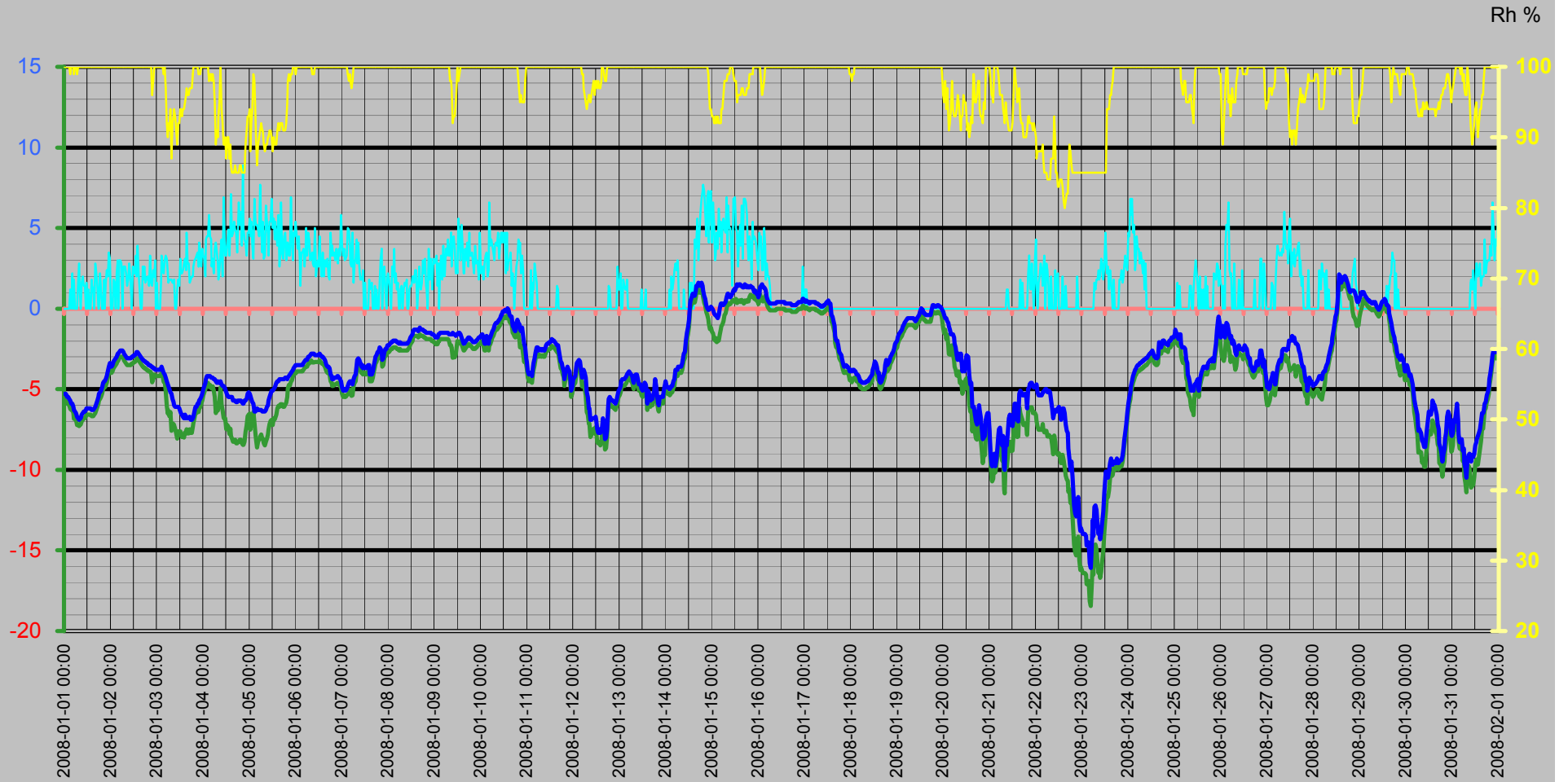

Vinddata

Vindhastighet m/s
Vindby m/s

Vindhast m/s — Vindby m/s ◊ Vindrikt ° — Fukt ute Rh%

Vindriktning °
Rh %

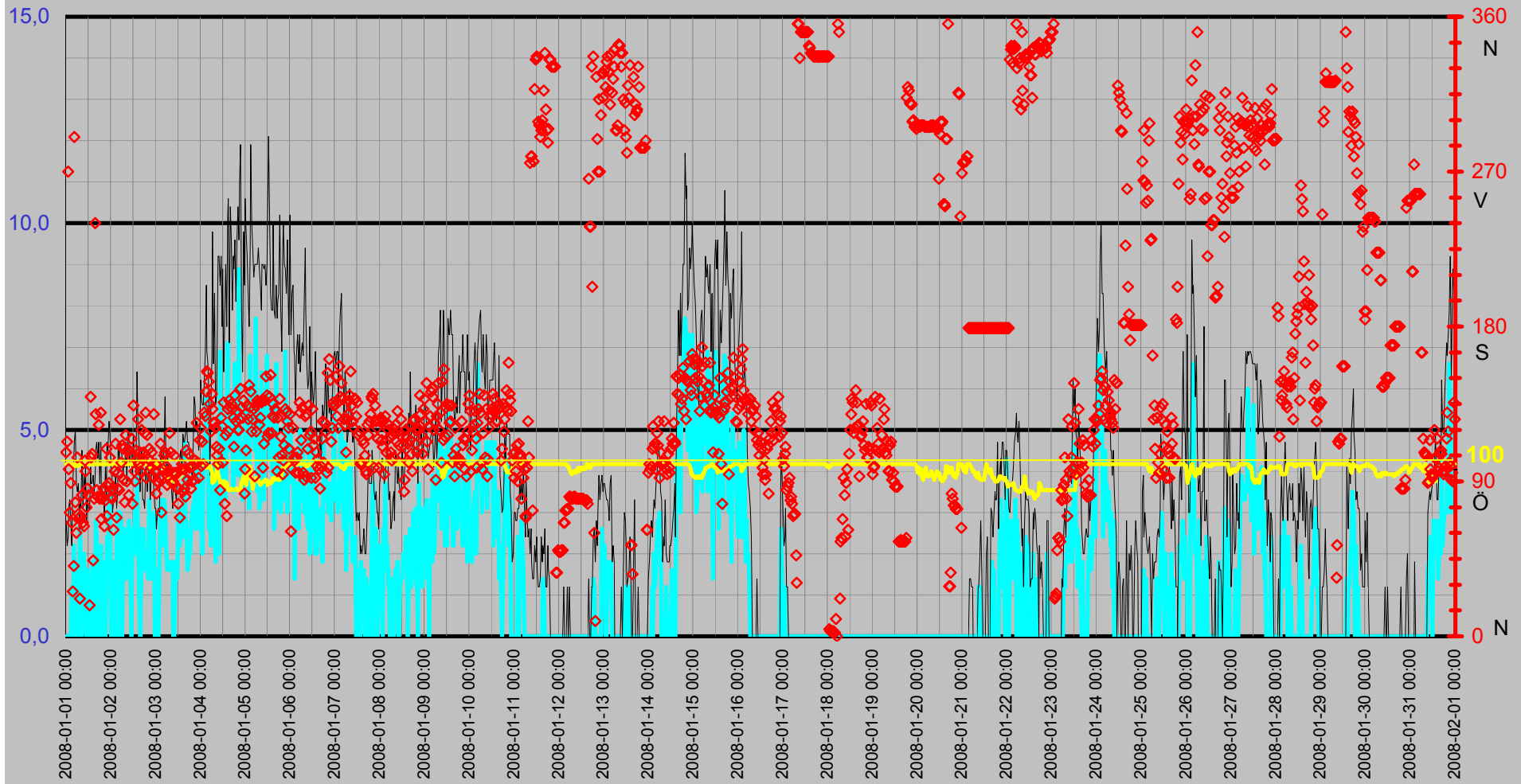

Luffukt Kyleffekt Temp Vind Medeltemperatur

Temp °C
Vind m/s

● Dygns med °C Vindhast m/s Kyleffekt °C Temp ute °C Fukt ute Rh%

Rh %

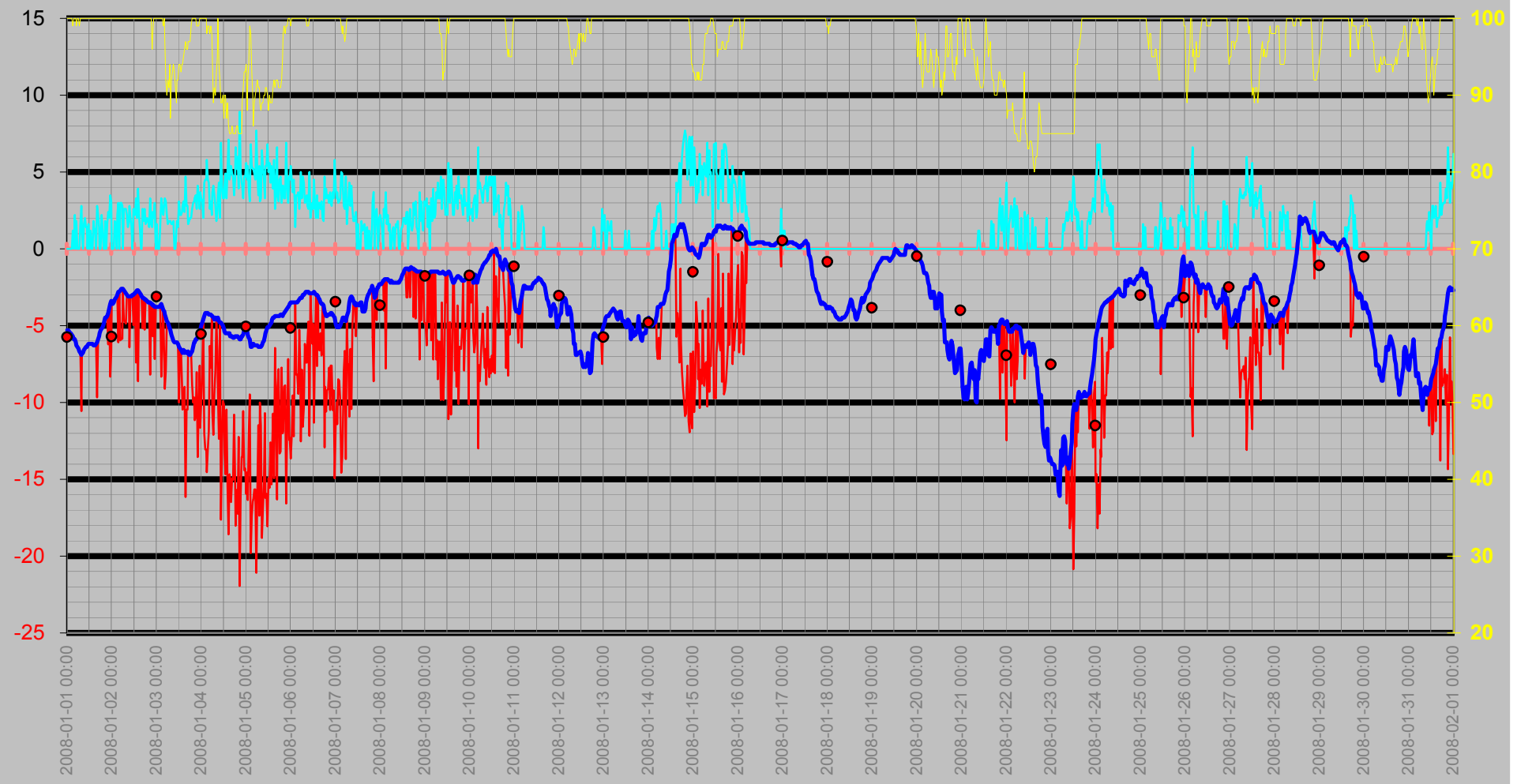

Nederbörd

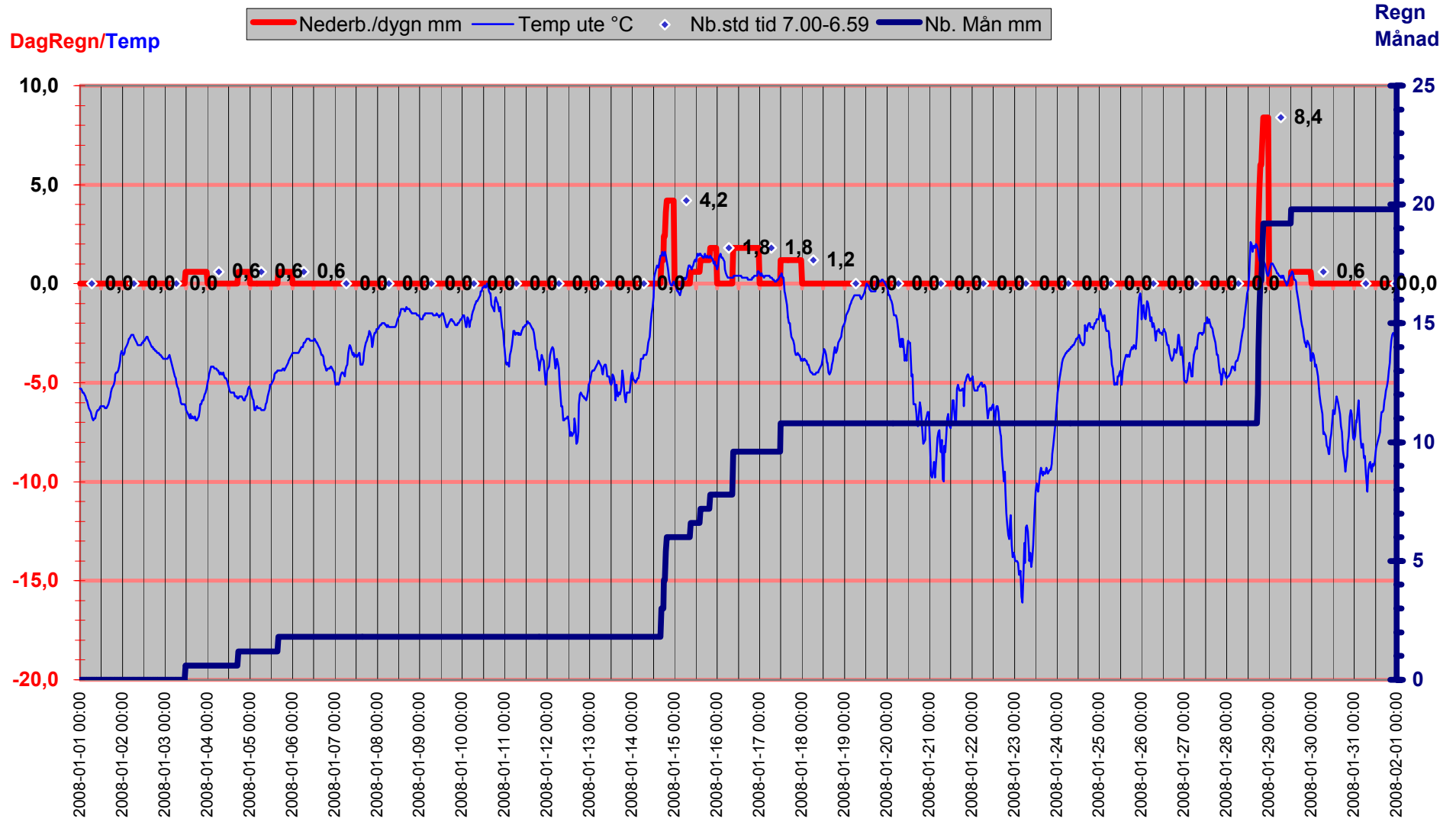

Luftryck/Nederbörd

◆ Luftryck mbar ▬ Nederb./dygn mm △ Nb.std tid 7.00-6.59

Luftryck

Nederbör

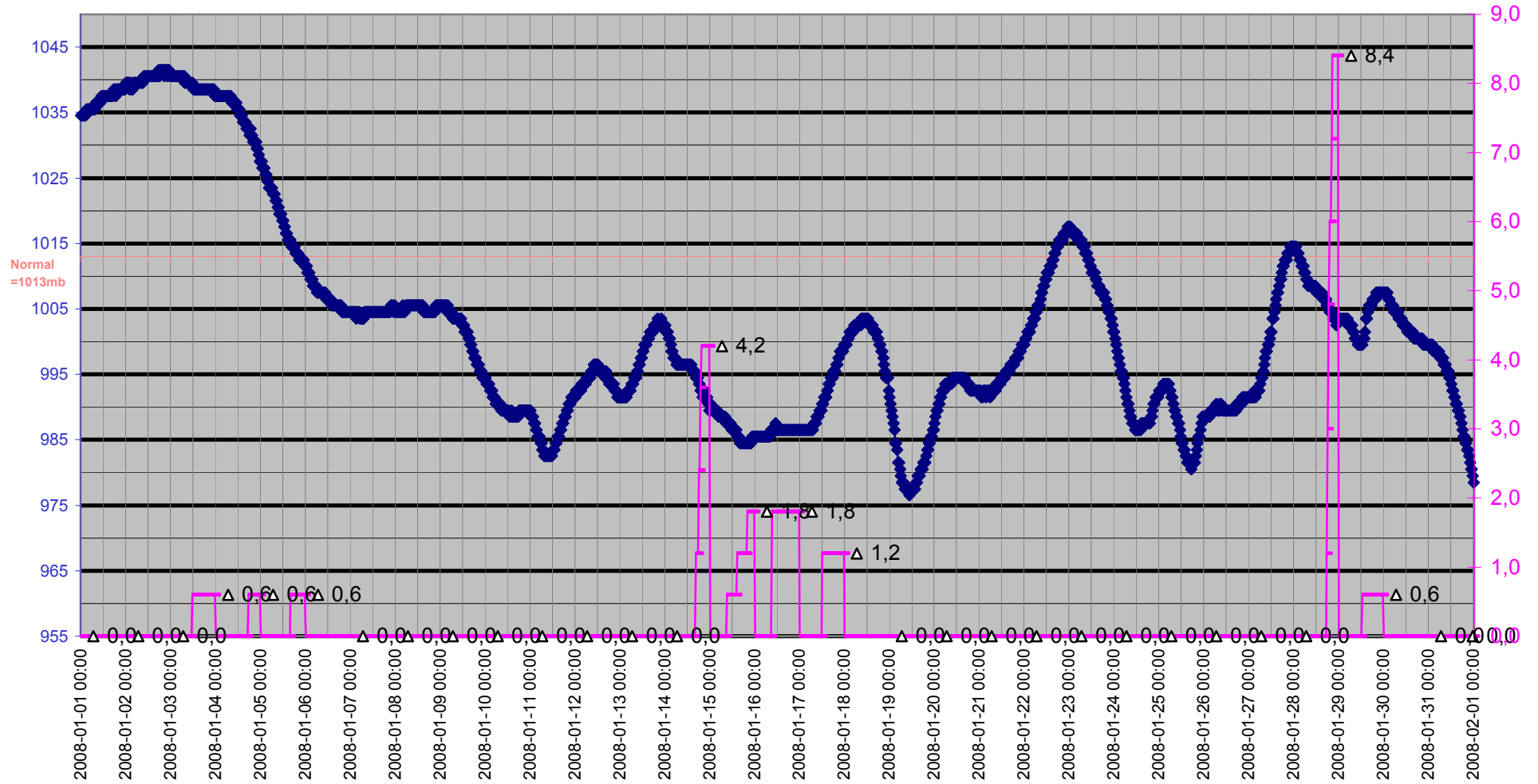

Grund

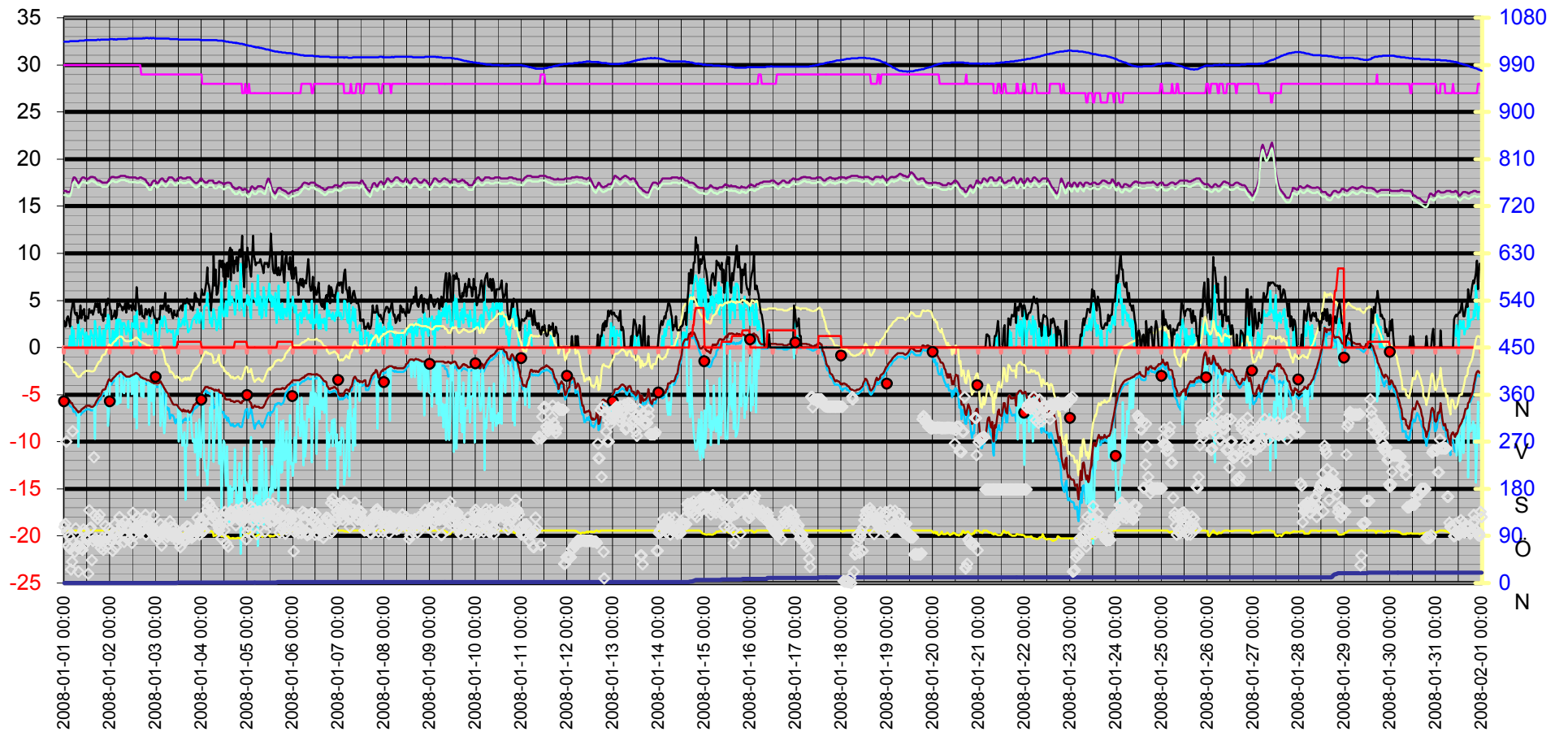
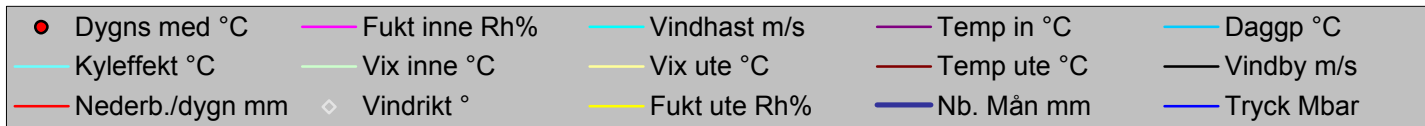

Datum	Vindrikt °	Fukt inne Rh%	Fukt ute Rh%	Vindhast m/s	Temp in °C	Temp ute °C	Nb. Mån mm	Tryck Mbar	Daggp °C	Kyleffekt °C	Vix inne °C	Vix ute °C	Vindby m/s	Korr lufttryck	Nederb./dygn mm
2008-01-01 00:00	107	30	100	0,0	16,63	-5,29	0,0	1034,52	-5,69	-5,29	16,18	-1,56	2,8	0,00	0,0
2008-01-01 00:30	113	30	100	0,0	16,63	-5,29	0,0	1034,52	-5,69	-5,29	16,18	-1,56	2,2	0,00	0,0
2008-01-01 01:00	270	30	100	0,0	16,63	-5,39	0,0	1034,52	-5,79	-5,39	16,18	-1,66	2,4	0,00	0,0
2008-01-01 01:30	97	30	100	0,0	16,53	-5,49	0,0	1034,52	-5,89	-5,49	16,08	-1,76	3,1	0,00	0,0
2008-01-01 02:00	72	30	100	0,0	16,53	-5,49	0,0	1034,52	-5,89	-5,49	16,08	-1,76	3,3	0,00	0,0
2008-01-01 02:30	89	30	100	0,0	16,53	-5,59	0,0	1034,52	-5,99	-5,59	16,08	-1,86	2,8	0,00	0,0
2008-01-01 03:00	66	30	99	1,2	16,53	-5,69	0,0	1035,52	-6,23	-5,69	16,08	-2,05	2,2	0,00	0,0
2008-01-01 03:30	26	30	100	0,0	16,83	-5,89	0,0	1035,52	-6,29	-5,89	16,38	-2,16	3,7	0,00	0,0
2008-01-01 04:00	41	30	100	2,2	17,33	-5,89	0,0	1035,52	-6,29	-5,89	16,88	-2,16	4,3	0,00	0,0
2008-01-01 04:30	290	30	100	0,0	17,73	-6,09	0,0	1035,52	-6,49	-6,09	17,28	-2,36	4,7	0,00	0,0
2008-01-01 05:00	78	30	99	1,8	18,03	-6,29	0,0	1035,52	-6,82	-6,29	17,58	-2,65	5,0	0,00	0,0
2008-01-01 05:30	60	30	100	0,0	18,03	-6,39	0,0	1035,52	-6,79	-6,39	17,58	-2,66	3,7	0,00	0,0
2008-01-01 06:00	104	30	100	0,0	17,93	-6,49	0,0	1035,52	-6,89	-6,49	17,48	-2,76	3,5	0,00	0,0
2008-01-01 06:30	71	30	99	0,0	17,73	-6,69	0,0	1035,52	-7,22	-6,69	17,28	-3,05	3,7	0,00	0,0
2008-01-01 07:00	69	30	100	1,6	17,53	-6,79	0,0	1035,52	-7,19	-6,79	17,08	-3,06	2,6	0,00	0,0
2008-01-01 07:30	22	30	100	2,8	17,43	-6,89	0,0	1035,52	-7,29	-10,56	16,98	-3,16	3,3	0,00	0,0
2008-01-01 08:00	70	30	100	1,4	17,53	-6,79	0,0	1036,52	-7,19	-6,79	17,08	-3,06	3,1	0,00	0,0
2008-01-01 08:30	82	30	100	0,0	17,73	-6,79	0,0	1036,52	-7,19	-6,79	17,28	-3,06	4,5	0,00	0,0
2008-01-01 09:00	66	30	100	1,6	17,93	-6,59	0,0	1036,52	-6,99	-6,59	17,48	-2,86	3,1	0,00	0,0
2008-01-01 09:30	64	30	100	2,0	18,03	-6,49	0,0	1036,52	-6,89	-6,49	17,58	-2,76	3,9	0,00	0,0
2008-01-01 10:00	102	30	100	1,4	18,03	-6,39	0,0	1036,52	-6,79	-6,39	17,58	-2,66	3,5	0,00	0,0
2008-01-01 10:30	96	30	100	1,4	18,03	-6,39	0,0	1036,52	-6,79	-6,39	17,58	-2,66	4,1	0,00	0,0
2008-01-01 11:00	75	30	100	0,0	17,93	-6,29	0,0	1037,53	-6,69	-6,29	17,48	-2,56	2,8	0,00	0,0
2008-01-01 11:30	86	30	100	1,6	17,93	-6,19	0,0	1037,53	-6,59	-6,19	17,48	-2,46	3,3	0,00	0,0
2008-01-01 12:00	82	30	100	0,0	17,83	-6,19	0,0	1037,53	-6,59	-6,19	17,38	-2,46	3,1	0,00	0,0
2008-01-01 12:30	18	30	100	1,2	17,93	-6,19	0,0	1037,53	-6,59	-6,19	17,48	-2,46	3,1	0,00	0,0
2008-01-01 13:00	139	30	100	0,0	17,93	-6,19	0,0	1037,53	-6,59	-6,19	17,48	-2,46	4,1	0,00	0,0
2008-01-01 13:30	104	30	100	0,0	18,03	-6,19	0,0	1037,53	-6,59	-6,19	17,58	-2,46	3,7	0,00	0,0
2008-01-01 14:00	106	30	100	1,8	18,13	-6,29	0,0	1037,53	-6,69	-6,29	17,68	-2,56	3,7	0,00	0,0
2008-01-01 14:30	44	30	100	1,4	18,13	-6,29	0,0	1037,53	-6,69	-6,29	17,68	-2,56	3,9	0,00	0,0
2008-01-01 15:00	80	30	100	1,2	18,13	-6,29	0,0	1037,53	-6,69	-6,29	17,68	-2,56	3,5	0,00	0,0
2008-01-01 15:30	240	30	100	0,0	18,03	-6,19	0,0	1037,53	-6,59	-6,19	17,58	-2,46	3,9	0,00	0,0
2008-01-01 16:00	129	30	100	2,8	18,03	-6,09	0,0	1037,53	-6,49	-9,68	17,58	-2,36	4,5	0,00	0,0
2008-01-01 16:30	85	30	100	2,2	17,93	-5,89	0,0	1037,53	-6,29	-5,89	17,48	-2,16	4,7	0,00	0,0
2008-01-01 17:00	81	30	100	1,4	17,83	-5,69	0,0	1037,53	-6,09	-5,69	17,38	-1,96	4,3	0,00	0,0
2008-01-01 17:30	123	30	100	0,0	17,73	-5,49	0,0	1038,53	-5,89	-5,49	17,28	-1,76	4,7	0,00	0,0
2008-01-01 18:00	80	30	100	0,0	17,73	-5,29	0,0	1038,53	-5,69	-5,29	17,28	-1,56	3,7	0,00	0,0
2008-01-01 18:30	130	30	100	2,2	17,73	-5,19	0,0	1037,53	-5,59	-5,19	17,28	-1,46	4,7	0,00	0,0
2008-01-01 19:00	68	30	100	1,2	17,63	-5,09	0,0	1038,53	-5,49	-5,09	17,18	-1,36	3,7	0,00	0,0
2008-01-01 19:30	80	30	100	0,0	17,63	-4,89	0,0	1038,53	-5,29	-4,89	17,18	-1,16	3,5	0,00	0,0
2008-01-01 20:00	86	30	100	0,0	17,53	-4,59	0,0	1038,53	-4,99	-4,59	17,08	-0,86	3,5	0,00	0,0
2008-01-01 20:30	64	30	100	1,8	17,53	-4,49	0,0	1038,53	-4,89	-4,49	17,08	-0,76	2,8	0,00	0,0
2008-01-01 21:00	79	30	100	0,0	17,53	-4,49	0,0	1038,53	-4,89	-4,49	17,08	-0,76	4,1	0,00	0,0
2008-01-01 21:30	109	30	100	1,6	17,53	-4,39	0,0	1038,53	-4,79	-4,39	17,08	-0,66	3,3	0,00	0,0
2008-01-01 22:00	70	30	100	2,4	17,53	-4,19	0,0	1038,53	-4,59	-6,23	17,08	-0,46	4,7	0,00	0,0
2008-01-01 22:30	87	30	100	2,0	17,53	-3,89	0,0	1038,53	-4,30	-3,89	17,08	-0,16	4,5	0,00	0,0
2008-01-01 23:00	89	30	100	3,5	17,63	-3,59	0,0	1038,53	-4,00	-8,31	17,18	0,14	5,2	0,00	0,0
2008-01-01 23:30	104	30	100	3,1	17,83	-3,39	0,0	1038,53	-3,80	-6,73	17,38	0,34	4,9	0,00	0,0
2008-01-02 00:00	81	30	100	0,0	17,93	-3,49	0,0	1039,53	-3,90	-3,49	17,48	0,24	4,1	0,00	0,0
2008-01-02 00:30	80	30	100	0,0	18,03	-3,59	0,0	1039,53	-4,00	-3,59	17,58	0,14	3,9	0,00	0,0

Datum	Vindrikt °	Fukt inne Rh%	Fukt ute Rh%	Vindhast m/s	Temp in °C	Temp ute °C	Nb. Mån mm	Tryck Mbar	Daggp °C	Kyleffekt °C	Vix inne °C	Vix ute °C	Vindby m/s	Korr lufttryck	Nederb./dygn mm
2008-01-02 01:00	86	30	100	0,0	18,13	-3,49	0,0	1039,53	-3,90	-3,49	17,68	0,24	3,0	0,00	0,0
2008-01-02 01:30	62	30	100	1,8	18,13	-3,29	0,0	1039,53	-3,70	-3,29	17,68	0,44	3,3	0,00	0,0
2008-01-02 02:00	96	30	100	1,6	18,13	-3,19	0,0	1038,53	-3,60	-3,19	17,68	0,54	3,3	0,00	0,0
2008-01-02 02:30	112	30	100	0,0	18,03	-3,09	0,0	1039,53	-3,50	-3,09	17,58	0,64	3,9	0,00	0,0
2008-01-02 03:00	69	30	100	2,2	18,03	-2,99	0,0	1038,53	-3,40	-2,99	17,58	0,74	3,1	0,00	0,0
2008-01-02 03:30	86	30	100	3,0	18,03	-2,79	0,0	1038,53	-3,20	-6,08	17,58	0,94	3,5	0,00	0,0
2008-01-02 04:00	95	30	100	0,0	18,03	-2,79	0,0	1039,53	-3,20	-2,79	17,58	0,94	4,7	0,00	0,0
2008-01-02 04:30	85	30	100	3,0	18,13	-2,69	0,0	1039,53	-3,10	-5,97	17,68	1,04	4,3	0,00	0,0
2008-01-02 05:00	126	30	100	3,0	18,13	-2,59	0,0	1039,53	-3,00	-5,86	17,68	1,14	4,7	0,00	0,0
2008-01-02 05:30	101	30	100	2,8	18,23	-2,59	0,0	1039,53	-3,00	-5,86	17,78	1,14	4,5	0,00	0,0
2008-01-02 06:00	111	30	100	0,0	18,23	-2,59	0,0	1039,53	-3,00	-2,59	17,78	1,14	4,3	0,00	0,0
2008-01-02 06:30	109	30	100	2,6	18,23	-2,69	0,0	1039,53	-3,10	-4,64	17,78	1,04	3,9	0,00	0,0
2008-01-02 07:00	91	30	100	2,6	18,23	-2,79	0,0	1039,53	-3,20	-4,75	17,78	0,94	4,3	0,00	0,0
2008-01-02 07:30	78	30	100	2,6	18,23	-2,89	0,0	1039,53	-3,30	-4,85	17,78	0,84	4,1	0,00	0,0
2008-01-02 08:00	117	30	100	2,2	18,23	-2,99	0,0	1039,53	-3,40	-2,99	17,78	0,74	4,7	0,00	0,0
2008-01-02 08:30	90	30	100	1,4	18,13	-3,09	0,0	1039,53	-3,50	-3,09	17,68	0,64	3,7	0,00	0,0
2008-01-02 09:00	108	30	100	1,8	18,13	-3,09	0,0	1039,53	-3,50	-3,09	17,68	0,64	5,0	0,00	0,0
2008-01-02 09:30	82	30	100	2,8	18,13	-3,09	0,0	1040,53	-3,50	-6,41	17,68	0,64	4,9	0,00	0,0
2008-01-02 10:00	108	30	100	2,0	18,03	-3,09	0,0	1040,53	-3,50	-3,09	17,58	0,64	4,1	0,00	0,0
2008-01-02 10:30	105	30	100	1,4	18,03	-3,09	0,0	1040,53	-3,50	-3,09	17,58	0,64	4,5	0,00	0,0
2008-01-02 11:00	115	30	100	0,0	18,03	-2,99	0,0	1040,53	-3,40	-2,99	17,58	0,74	4,5	0,00	0,0
2008-01-02 11:30	77	30	100	2,6	18,03	-2,99	0,0	1040,53	-3,40	-4,96	17,58	0,74	3,9	0,00	0,0
2008-01-02 12:00	134	30	100	2,2	18,03	-2,89	0,0	1040,53	-3,30	-2,89	17,58	0,84	4,9	0,00	0,0
2008-01-02 12:30	96	30	100	2,2	18,03	-2,89	0,0	1040,53	-3,30	-2,89	17,58	0,84	4,1	0,00	0,0
2008-01-02 13:00	90	30	100	3,3	18,03	-2,79	0,0	1040,53	-3,20	-7,41	17,58	0,94	4,3	0,00	0,0
2008-01-02 13:30	108	30	100	2,0	18,03	-2,69	0,0	1040,53	-3,10	-2,69	17,58	1,04	3,9	0,00	0,0
2008-01-02 14:00	102	30	100	3,9	17,93	-2,69	0,0	1040,53	-3,10	-8,62	17,48	1,04	6,4	0,00	0,0
2008-01-02 14:30	126	30	100	2,2	17,93	-2,79	0,0	1040,53	-3,20	-2,79	17,48	0,94	5,0	0,00	0,0
2008-01-02 15:00	100	30	100	1,2	17,93	-2,89	0,0	1040,53	-3,30	-2,89	17,48	0,84	4,7	0,00	0,0
2008-01-02 15:30	107	30	100	0,0	18,03	-2,99	0,0	1040,53	-3,40	-2,99	17,58	0,74	3,5	0,00	0,0
2008-01-02 16:00	96	30	100	0,0	18,03	-3,09	0,0	1040,53	-3,50	-3,09	17,58	0,64	3,9	0,00	0,0
2008-01-02 16:30	120	29	100	2,6	18,03	-3,19	0,0	1040,53	-3,60	-5,17	17,54	0,54	4,5	0,00	0,0
2008-01-02 17:00	103	29	100	1,8	17,93	-3,19	0,0	1040,53	-3,60	-3,19	17,44	0,54	3,3	0,00	0,0
2008-01-02 17:30	107	29	100	2,6	17,93	-3,29	0,0	1041,53	-3,70	-5,28	17,44	0,44	3,3	0,00	0,0
2008-01-02 18:00	118	29	100	1,6	17,83	-3,29	0,0	1040,53	-3,70	-3,29	17,34	0,44	3,1	0,00	0,0
2008-01-02 18:30	130	29	100	1,8	17,83	-3,39	0,0	1041,53	-3,80	-3,39	17,34	0,34	4,1	0,00	0,0
2008-01-02 19:00	92	29	100	2,0	17,73	-3,39	0,0	1041,53	-3,80	-3,39	17,24	0,34	4,1	0,00	0,0
2008-01-02 19:30	117	29	100	1,8	17,53	-3,49	0,0	1041,53	-3,90	-3,49	17,04	0,24	3,5	0,00	0,0
2008-01-02 20:00	103	29	100	1,4	17,43	-3,49	0,0	1041,53	-3,90	-3,49	16,94	0,24	3,9	0,00	0,0
2008-01-02 20:30	109	29	100	3,3	17,23	-3,49	0,0	1040,53	-3,90	-8,20	16,74	0,24	4,1	0,00	0,0
2008-01-02 21:00	102	29	100	1,6	17,23	-3,59	0,0	1041,53	-4,00	-3,59	16,74	0,14	3,3	0,00	0,0
2008-01-02 21:30	98	29	96	1,4	17,23	-3,59	0,0	1041,53	-4,56	-3,59	16,74	-0,20	3,9	0,00	0,0
2008-01-02 22:00	107	29	98	2,4	17,43	-3,69	0,0	1040,53	-4,37	-5,70	16,94	-0,13	3,9	0,00	0,0
2008-01-02 22:30	93	29	100	2,0	17,63	-3,69	0,0	1041,53	-4,10	-3,69	17,14	0,04	4,3	0,00	0,0
2008-01-02 23:00	129	29	100	3,0	17,73	-3,79	0,0	1041,53	-4,20	-7,17	17,24	-0,06	3,5	0,00	0,0
2008-01-02 23:30	96	29	100	0,0	17,73	-3,79	0,0	1040,53	-4,20	-3,79	17,24	-0,06	3,1	0,00	0,0
2008-01-03 00:00	100	29	100	1,6	17,63	-3,79	0,0	1040,53	-4,20	-3,79	17,14	-0,06	3,1	0,00	0,0
2008-01-03 00:30	83	29	100	0,0	17,43	-3,79	0,0	1040,53	-4,20	-3,79	16,94	-0,06	2,6	0,00	0,0
2008-01-03 01:00	90	29	100	0,0	17,43	-3,79	0,0	1040,53	-4,20	-3,79	16,94	-0,06	3,0	0,00	0,0
2008-01-03 01:30	89	29	100	0,0	17,53	-3,79	0,0	1040,53	-4,20	-3,79	17,04	-0,06	3,1	0,00	0,0

Datum	Vindrikt °	Fukt inne Rh%	Fukt ute Rh%	Vindhast m/s	Temp in °C	Temp ute °C	Nb. Mån mm	Tryck Mbar	Dagggp °C	Kyleffekt °C	Vix inne °C	Vix ute °C	Vindby m/s	Korr lufttryck	Nederb./dygn mm
2008-01-03 02:00	92	29	100	1,6	17,73	-3,69	0,0	1040,53	-4,10	-3,69	17,24	0,04	3,0	0,00	0,0
2008-01-03 02:30	112	29	100	3,3	17,83	-3,59	0,0	1040,53	-4,00	-8,31	17,34	0,14	4,5	0,00	0,0
2008-01-03 03:00	72	29	100	2,6	17,93	-3,79	0,0	1040,53	-4,20	-5,80	17,44	-0,06	4,1	0,00	0,0
2008-01-03 03:30	93	29	99	2,2	17,93	-3,99	0,0	1040,53	-4,53	-3,99	17,44	-0,35	4,5	0,00	0,0
2008-01-03 04:00	97	29	100	3,0	17,83	-4,09	0,0	1040,53	-4,50	-7,50	17,34	-0,36	4,1	0,00	0,0
2008-01-03 04:30	105	29	97	3,3	17,73	-4,29	0,0	1040,53	-5,11	-9,10	17,24	-0,82	4,5	0,00	0,0
2008-01-03 05:00	107	29	92	3,1	17,63	-4,49	0,0	1040,53	-6,03	-7,94	17,14	-1,44	5,8	0,00	0,0
2008-01-03 05:30	99	29	90	2,2	17,63	-4,69	0,0	1040,53	-6,52	-4,69	17,14	-1,80	3,9	0,00	0,0
2008-01-03 06:00	88	29	92	1,6	17,73	-4,79	0,0	1040,53	-6,32	-4,79	17,24	-1,74	3,9	0,00	0,0
2008-01-03 06:30	93	29	91	1,8	17,93	-4,99	0,0	1040,53	-6,67	-4,99	17,44	-2,02	4,5	0,00	0,0
2008-01-03 07:00	96	29	94	1,8	18,03	-5,19	0,0	1040,53	-6,43	-5,19	17,54	-1,97	3,7	0,00	0,0
2008-01-03 07:30	118	29	87	1,8	18,03	-5,29	0,0	1039,53	-7,57	-5,29	17,54	-2,63	4,1	0,00	0,0
2008-01-03 08:00	107	29	92	1,6	18,03	-5,59	0,0	1039,53	-7,11	-5,59	17,54	-2,54	4,1	0,00	0,0
2008-01-03 08:30	89	29	93	1,6	18,03	-5,79	0,0	1039,53	-7,17	-5,79	17,54	-2,66	3,5	0,00	0,0
2008-01-03 09:00	95	29	94	1,8	17,93	-5,99	0,0	1039,53	-7,22	-5,99	17,44	-2,77	3,1	0,00	0,0
2008-01-03 09:30	90	29	93	0,0	17,83	-6,09	0,0	1039,53	-7,46	-6,09	17,34	-2,96	3,9	0,00	0,0
2008-01-03 10:00	105	29	91	0,0	17,73	-6,09	0,0	1039,53	-7,75	-6,09	17,24	-3,12	3,5	0,00	0,0
2008-01-03 10:30	95	29	89	1,2	17,73	-6,09	0,0	1039,53	-8,05	-6,09	17,24	-3,28	3,5	0,00	0,0
2008-01-03 11:00	94	29	92	1,8	17,73	-6,09	0,0	1039,53	-7,61	-6,09	17,24	-3,04	3,3	0,00	0,0
2008-01-03 11:30	86	29	92	1,4	17,93	-6,19	0,6	1039,53	-7,71	-6,19	17,44	-3,14	3,9	0,60	0,6
2008-01-03 12:00	77	29	94	3,1	17,93	-6,39	0,6	1038,53	-7,62	-10,01	17,44	-3,17	3,9	0,60	0,6
2008-01-03 12:30	86	29	94	2,2	18,03	-6,49	0,6	1038,53	-7,72	-6,49	17,54	-3,27	4,1	0,00	0,6
2008-01-03 13:00	69	29	93	2,2	18,03	-6,59	0,6	1038,53	-7,96	-6,59	17,54	-3,46	4,3	0,00	0,6
2008-01-03 13:30	97	29	94	2,4	18,03	-6,69	0,6	1038,53	-7,91	-8,86	17,54	-3,47	4,5	0,00	0,6
2008-01-03 14:00	100	29	94	2,8	17,93	-6,79	0,6	1038,53	-8,01	-10,45	17,44	-3,57	3,9	0,00	0,6
2008-01-03 14:30	84	29	95	3,1	17,93	-6,59	0,6	1038,53	-7,67	-10,23	17,44	-3,29	4,9	0,00	0,6
2008-01-03 15:00	97	29	96	2,4	17,93	-6,79	0,6	1038,53	-7,73	-8,97	17,44	-3,41	4,7	0,00	0,6
2008-01-03 15:30	86	29	97	4,7	17,93	-6,69	0,6	1038,53	-7,50	-16,16	17,44	-3,22	4,7	0,00	0,6
2008-01-03 16:00	81	29	96	2,8	17,93	-6,79	0,6	1038,53	-7,73	-10,45	17,44	-3,41	4,9	0,00	0,6
2008-01-03 16:30	108	29	96	2,8	18,03	-6,79	0,6	1038,53	-7,73	-10,45	17,54	-3,41	5,2	0,00	0,6
2008-01-03 17:00	91	29	97	1,6	18,03	-6,69	0,6	1038,53	-7,50	-6,69	17,54	-3,22	4,7	0,00	0,6
2008-01-03 17:30	106	29	97	1,8	18,03	-6,89	0,6	1038,53	-7,69	-6,89	17,54	-3,42	4,7	0,00	0,6
2008-01-03 18:00	98	29	97	2,0	18,03	-6,89	0,6	1038,53	-7,69	-6,89	17,54	-3,42	4,5	0,00	0,6
2008-01-03 18:30	94	29	99	2,0	17,93	-6,79	0,6	1038,53	-7,32	-6,79	17,44	-3,15	4,1	0,00	0,6
2008-01-03 19:00	86	29	100	2,6	17,83	-6,69	0,6	1038,53	-7,09	-8,86	17,34	-2,96	4,3	0,00	0,6
2008-01-03 19:30	90	29	100	3,0	17,73	-6,39	0,6	1038,53	-6,79	-10,01	17,24	-2,66	3,9	0,00	0,6
2008-01-03 20:00	99	29	100	3,1	17,63	-6,09	0,6	1038,53	-6,49	-9,68	17,14	-2,36	4,5	0,00	0,6
2008-01-03 20:30	91	29	100	3,3	17,53	-6,09	0,6	1038,53	-6,49	-11,14	17,04	-2,36	5,8	0,00	0,6
2008-01-03 21:00	102	29	100	3,5	17,43	-5,89	0,6	1038,53	-6,29	-10,91	16,94	-2,16	5,6	0,00	0,6
2008-01-03 21:30	100	29	99	2,6	17,43	-5,89	0,6	1038,53	-6,43	-8,02	16,94	-2,25	5,0	0,00	0,6
2008-01-03 22:00	124	29	99	4,1	17,53	-5,69	0,6	1038,53	-6,23	-13,56	17,04	-2,05	5,2	0,00	0,6
2008-01-03 22:30	101	29	99	3,5	17,63	-5,59	0,6	1038,53	-6,13	-10,57	17,14	-1,95	5,0	0,00	0,6
2008-01-03 23:00	92	29	100	2,6	17,73	-5,49	0,6	1038,53	-5,89	-7,60	17,24	-1,76	4,5	0,00	0,6
2008-01-03 23:30	114	29	100	3,7	17,93	-5,29	0,6	1037,53	-5,69	-11,65	17,44	-1,56	4,9	0,00	0,6
2008-01-04 00:00	121	29	100	3,3	17,93	-4,99	0,6	1037,53	-5,39	-9,89	17,44	-1,26	6,2	0,00	0,0
2008-01-04 00:30	99	28	100	3,1	17,83	-4,79	0,6	1037,53	-5,19	-8,26	17,31	-1,06	5,8	0,00	0,0
2008-01-04 01:00	113	28	100	2,0	17,73	-4,59	0,6	1037,53	-4,99	-4,59	17,20	-0,86	5,6	0,00	0,0
2008-01-04 01:30	100	28	100	4,3	17,63	-4,39	0,6	1037,53	-4,79	-11,99	17,10	-0,66	5,6	0,00	0,0
2008-01-04 02:00	130	28	100	4,5	17,53	-4,19	0,6	1037,53	-4,59	-13,06	17,00	-0,46	6,2	0,00	0,0
2008-01-04 02:30	128	28	100	4,5	17,53	-4,19	0,6	1037,53	-4,59	-13,06	17,00	-0,46	6,9	0,00	0,0

Datum	Vindrikt °	Fukt inne Rh%	Fukt ute Rh%	Vindhast m/s	Temp in °C	Temp ute °C	Nb. Mån mm	Tryck Mbar	Dagggp °C	Kyleffekt °C	Vix inne °C	Vix ute °C	Vindby m/s	Korr lufttryck	Nederb./dygn mm
2008-01-04 03:00	142	28	98	5,8	17,53	-4,19	0,6	1037,53	-4,87	-14,55	17,00	-0,63	8,5	0,00	0,0
2008-01-04 03:30	154	28	99	4,5	17,63	-4,19	0,6	1037,53	-4,73	-13,06	17,10	-0,55	6,9	0,00	0,0
2008-01-04 04:00	153	28	99	4,3	17,73	-4,29	0,6	1037,53	-4,83	-11,87	17,20	-0,65	6,6	0,00	0,0
2008-01-04 04:30	148	28	98	2,6	17,73	-4,29	0,6	1037,53	-4,97	-6,33	17,20	-0,73	5,8	0,00	0,0
2008-01-04 05:00	135	28	99	3,1	17,73	-4,29	0,6	1037,53	-4,83	-7,72	17,20	-0,65	3,9	0,00	0,0
2008-01-04 05:30	119	28	98	2,2	17,73	-4,39	0,6	1037,53	-5,07	-4,39	17,20	-0,83	5,6	0,00	0,0
2008-01-04 06:00	141	28	95	3,7	17,73	-4,39	0,6	1037,53	-5,49	-10,60	17,20	-1,09	6,8	0,00	0,0
2008-01-04 06:30	132	28	89	4,1	17,53	-4,49	0,6	1037,53	-6,47	-12,11	17,00	-1,68	9,8	0,00	0,0
2008-01-04 07:00	124	28	91	3,5	17,43	-4,59	0,6	1037,53	-6,27	-9,44	16,90	-1,62	6,6	0,00	0,0
2008-01-04 07:30	124	28	90	2,8	17,43	-4,49	0,6	1037,53	-6,32	-7,94	16,90	-1,60	8,3	0,00	0,0
2008-01-04 08:00	121	28	93	1,8	17,43	-4,59	0,6	1037,53	-5,98	-4,59	16,90	-1,45	5,6	0,00	0,0
2008-01-04 08:30	110	28	95	2,4	17,53	-4,59	0,6	1036,52	-5,69	-6,65	17,00	-1,29	5,8	0,00	0,0
2008-01-04 09:00	105	28	100	3,5	17,63	-4,49	0,6	1036,52	-4,89	-9,33	17,10	-0,76	6,8	0,00	0,0
2008-01-04 09:30	100	28	94	4,3	17,63	-4,69	0,6	1036,52	-5,93	-12,35	17,10	-1,47	9,2	0,00	0,0
2008-01-04 10:00	109	28	92	2,0	17,53	-4,79	0,6	1036,52	-6,32	-4,79	17,00	-1,74	9,2	0,00	0,0
2008-01-04 10:30	85	28	89	6,9	17,53	-4,79	0,6	1036,52	-6,77	-17,65	17,00	-1,98	8,5	0,00	0,0
2008-01-04 11:00	127	28	89	4,1	17,43	-4,89	0,6	1036,52	-6,87	-12,60	16,90	-2,08	9,2	0,00	0,0
2008-01-04 11:30	122	28	90	3,3	17,33	-4,99	0,6	1035,52	-6,82	-9,89	16,80	-2,10	7,5	0,00	0,0
2008-01-04 12:00	101	28	87	3,3	17,33	-5,19	0,6	1035,52	-7,47	-10,12	16,80	-2,53	8,9	0,00	0,0
2008-01-04 12:30	136	28	90	4,1	17,43	-5,39	0,6	1035,52	-7,21	-13,20	16,90	-2,50	6,4	0,00	0,0
2008-01-04 13:00	77	28	90	4,9	17,43	-5,49	0,6	1034,52	-7,31	-14,67	16,90	-2,60	7,7	0,00	0,0
2008-01-04 13:30	117	28	87	3,3	17,53	-5,49	0,6	1034,52	-7,76	-10,46	17,00	-2,83	9,0	0,00	0,0
2008-01-04 14:00	70	28	89	5,0	17,53	-5,49	0,6	1034,52	-7,46	-15,44	17,00	-2,68	7,5	0,00	0,0
2008-01-04 14:30	132	28	86	7,1	17,53	-5,49	0,6	1033,52	-7,92	-18,59	17,00	-2,91	10,2	0,00	0,0
2008-01-04 15:00	119	28	85	4,5	17,43	-5,49	0,6	1033,52	-8,07	-14,67	16,90	-2,99	10,6	0,00	0,0
2008-01-04 15:30	137	28	85	4,7	17,43	-5,69	0,6	1033,52	-8,27	-14,92	16,90	-3,19	7,1	0,00	0,0
2008-01-04 16:00	133	28	85	5,4	17,23	-5,69	0,6	1033,52	-8,27	-16,47	16,70	-3,19	10,4	0,00	0,0
2008-01-04 16:30	135	28	86	4,9	17,03	-5,69	0,6	1032,52	-8,11	-14,92	16,50	-3,11	9,6	0,00	0,0
2008-01-04 17:00	132	28	85	4,7	17,03	-5,79	0,6	1032,52	-8,37	-15,04	16,50	-3,29	7,9	0,00	0,0
2008-01-04 17:30	127	28	85	3,5	16,83	-5,79	1,2	1032,52	-8,37	-10,80	16,30	-3,29	9,2	0,60	0,6
2008-01-04 18:00	110	28	85	4,5	16,83	-5,69	1,2	1031,52	-8,27	-14,92	16,30	-3,19	8,9	0,60	0,6
2008-01-04 18:30	140	28	85	6,6	16,83	-5,69	1,2	1032,52	-8,27	-18,02	16,30	-3,19	9,6	0,00	0,6
2008-01-04 19:00	125	28	86	5,2	16,83	-5,69	1,2	1031,52	-8,11	-15,70	16,30	-3,11	8,1	0,00	0,6
2008-01-04 19:30	131	28	86	6,0	17,03	-5,69	1,2	1031,52	-8,11	-17,25	16,50	-3,11	9,6	0,00	0,6
2008-01-04 20:00	120	28	85	3,9	17,03	-5,79	1,2	1030,52	-8,37	-12,24	16,50	-3,29	10,4	0,00	0,6
2008-01-04 20:30	120	28	85	8,9	16,93	-5,89	1,2	1030,52	-8,47	-21,94	16,40	-3,39	9,6	0,00	0,6
2008-01-04 21:00	126	28	85	5,0	16,83	-5,89	1,2	1030,52	-8,47	-15,95	16,30	-3,39	10,9	0,00	0,6
2008-01-04 21:30	144	27	85	4,3	16,73	-5,69	1,2	1030,52	-8,27	-13,56	16,17	-3,19	11,9	0,00	0,6
2008-01-04 22:00	133	27	89	4,1	16,73	-5,69	1,2	1029,52	-7,66	-13,56	16,17	-2,88	7,9	0,00	0,6
2008-01-04 22:30	127	27	91	3,3	16,83	-5,59	1,2	1029,52	-7,26	-10,57	16,27	-2,62	6,4	0,00	0,6
2008-01-04 23:00	137	28	93	4,7	16,83	-5,29	1,2	1028,52	-6,67	-14,42	16,30	-2,15	9,8	0,00	0,6
2008-01-04 23:30	83	27	93	4,7	16,73	-5,19	1,2	1027,52	-6,57	-14,30	16,17	-2,05	8,5	0,00	0,6
2008-01-05 00:00	97	27	94	5,6	16,63	-5,29	1,2	1027,52	-6,53	-15,96	16,07	-2,07	10,6	0,00	0,0
2008-01-05 00:30	108	27	88	4,5	16,53	-5,39	1,2	1027,52	-7,51	-14,55	15,97	-2,66	9,8	0,00	0,0
2008-01-05 01:00	134	28	92	5,4	16,53	-5,59	1,2	1026,52	-7,11	-16,34	16,00	-2,54	9,2	0,00	0,0
2008-01-05 01:30	126	27	94	3,9	16,63	-5,79	1,2	1026,52	-7,02	-12,24	16,07	-2,57	8,3	0,00	0,0
2008-01-05 02:00	146	27	99	3,1	17,03	-5,89	1,2	1026,52	-6,43	-9,46	16,47	-2,25	7,5	0,00	0,0
2008-01-05 02:30	133	27	98	6,8	17,13	-6,39	1,2	1025,52	-7,06	-19,79	16,57	-2,84	9,4	0,00	0,0
2008-01-05 03:00	142	27	93	5,4	17,03	-6,39	1,2	1025,52	-7,76	-17,37	16,47	-3,26	11,9	0,00	0,0
2008-01-05 03:30	119	27	90	5,2	16,93	-6,29	1,2	1024,52	-8,10	-16,45	16,37	-3,40	10,0	0,00	0,0

Datum	Vindrikt °	Fukt inne Rh%	Fukt ute Rh%	Vindhast m/s	Temp in °C	Temp ute °C	Nb. Mån mm	Tryck Mbar	Daggp °C	Kyleffekt °C	Vix inne °C	Vix ute °C	Vindby m/s	Korr lufttryck	Nederb./dygn mm
2008-01-05 04:00	126	27	86	5,2	16,83	-6,19	1,2	1024,52	-8,60	-16,32	16,27	-3,61	9,4	0,00	0,0
2008-01-05 04:30	132	27	89	4,9	16,83	-6,29	1,2	1023,52	-8,25	-15,66	16,27	-3,48	8,7	0,00	0,0
2008-01-05 05:00	93	27	90	4,5	16,93	-6,29	1,2	1023,52	-8,10	-15,66	16,37	-3,40	9,0	0,00	0,0
2008-01-05 05:30	134	27	91	7,7	17,13	-6,29	1,2	1023,52	-7,95	-21,08	16,57	-3,32	9,0	0,00	0,0
2008-01-05 06:00	119	27	92	4,9	17,13	-6,29	1,2	1023,52	-7,81	-15,66	16,57	-3,24	9,0	0,00	0,0
2008-01-05 06:30	137	27	91	3,5	17,13	-6,39	1,2	1022,52	-8,05	-11,47	16,57	-3,42	9,0	0,00	0,0
2008-01-05 07:00	136	27	91	5,4	17,13	-6,39	1,2	1022,52	-8,05	-17,37	16,57	-3,42	9,4	0,00	0,0
2008-01-05 07:30	123	27	89	3,1	17,13	-6,39	1,2	1022,52	-8,34	-10,01	16,57	-3,58	8,9	0,00	0,0
2008-01-05 08:00	127	27	88	3,3	17,03	-6,39	1,2	1021,52	-8,49	-11,47	16,47	-3,66	8,5	0,00	0,0
2008-01-05 08:30	136	27	89	6,4	16,93	-6,29	1,2	1021,52	-8,25	-18,81	16,37	-3,48	7,9	0,00	0,0
2008-01-05 09:00	137	27	89	5,4	16,83	-6,09	1,2	1020,52	-8,05	-16,98	16,27	-3,28	9,0	0,00	0,0
2008-01-05 09:30	98	27	90	4,5	16,83	-5,99	1,2	1020,52	-7,80	-15,29	16,27	-3,10	9,0	0,00	0,0
2008-01-05 10:00	112	27	90	3,3	17,23	-5,69	1,2	1019,52	-7,51	-10,68	16,67	-2,80	8,9	0,00	0,0
2008-01-05 10:30	137	27	91	5,4	17,73	-5,49	1,2	1019,52	-7,16	-16,21	17,17	-2,52	9,0	0,00	0,0
2008-01-05 11:00	151	27	91	5,4	17,93	-5,29	1,2	1019,52	-6,96	-15,96	17,37	-2,32	8,5	0,00	0,0
2008-01-05 11:30	140	27	90	6,8	17,83	-5,09	1,2	1018,52	-6,92	-18,05	17,27	-2,20	9,0	0,00	0,0
2008-01-05 12:00	116	27	88	5,0	17,53	-5,09	1,2	1018,52	-7,22	-14,94	16,97	-2,36	10,0	0,00	0,0
2008-01-05 12:30	118	27	90	5,6	17,23	-4,99	1,2	1017,52	-6,82	-15,58	16,67	-2,10	12,1	0,00	0,0
2008-01-05 13:00	139	27	89	4,3	16,83	-4,89	1,2	1017,52	-6,87	-12,60	16,27	-2,08	10,2	0,00	0,0
2008-01-05 13:30	152	27	89	5,4	16,63	-4,79	1,2	1016,51	-6,77	-15,32	16,07	-1,98	8,3	0,00	0,0
2008-01-05 14:00	118	27	89	4,5	16,53	-4,59	1,2	1016,51	-6,57	-13,56	15,97	-1,78	7,9	0,00	0,0
2008-01-05 14:30	128	27	91	3,9	16,33	-4,49	1,2	1015,51	-6,17	-10,72	15,77	-1,52	7,9	0,00	0,0
2008-01-05 15:00	135	27	92	5,8	16,33	-4,49	1,2	1015,51	-6,03	-14,94	15,77	-1,44	10,0	0,00	0,0
2008-01-05 15:30	127	27	91	2,6	16,63	-4,39	1,2	1015,51	-6,08	-6,44	16,07	-1,42	7,9	0,00	0,0
2008-01-05 16:00	132	27	92	3,7	16,83	-4,39	1,8	1015,51	-5,93	-10,60	16,27	-1,34	7,7	0,60	0,6
2008-01-05 16:30	131	27	92	6,6	16,93	-4,39	1,8	1014,51	-5,93	-16,31	16,37	-1,34	8,5	0,60	0,6
2008-01-05 17:00	96	27	92	3,5	16,93	-4,39	1,8	1014,51	-5,93	-9,21	16,37	-1,34	7,7	0,00	0,6
2008-01-05 17:30	127	27	91	3,1	16,93	-4,39	1,8	1014,51	-6,08	-7,83	16,37	-1,42	8,1	0,00	0,6
2008-01-05 18:00	104	27	91	4,5	16,83	-4,39	1,8	1014,51	-6,08	-13,31	16,27	-1,42	8,3	0,00	0,6
2008-01-05 18:30	138	27	91	4,7	16,73	-4,29	1,8	1013,51	-5,98	-13,18	16,17	-1,32	10,2	0,00	0,6
2008-01-05 19:00	116	27	92	3,0	16,73	-4,29	1,8	1013,51	-5,83	-7,72	16,17	-1,24	7,9	0,00	0,6
2008-01-05 19:30	105	27	95	4,1	16,63	-4,39	1,8	1013,51	-5,49	-11,99	16,07	-1,09	6,9	0,00	0,6
2008-01-05 20:00	94	27	98	4,1	16,63	-4,29	1,8	1013,51	-4,97	-11,87	16,07	-0,73	9,4	0,00	0,6
2008-01-05 20:30	102	27	99	3,3	16,53	-4,19	1,8	1012,51	-4,73	-8,99	15,97	-0,55	10,0	0,00	0,6
2008-01-05 21:00	111	27	98	3,3	16,43	-4,09	1,8	1012,51	-4,77	-8,88	15,87	-0,53	9,0	0,00	0,6
2008-01-05 21:30	132	27	99	6,9	16,33	-3,99	1,8	1012,51	-4,53	-16,57	15,77	-0,35	8,9	0,00	0,6
2008-01-05 22:00	130	27	99	4,1	16,33	-3,89	1,8	1012,51	-4,43	-11,39	15,77	-0,25	8,3	0,00	0,6
2008-01-05 22:30	125	27	100	3,0	16,43	-3,79	1,8	1012,51	-4,20	-7,17	15,87	-0,06	9,6	0,00	0,6
2008-01-05 23:00	121	27	100	4,7	16,53	-3,69	1,8	1012,51	-4,10	-12,44	15,97	0,04	7,9	0,00	0,6
2008-01-05 23:30	109	27	100	4,5	16,63	-3,59	1,8	1011,51	-4,00	-12,32	16,07	0,14	7,3	0,00	0,6
2008-01-06 00:00	129	27	99	5,4	16,63	-3,49	1,8	1011,51	-4,03	-13,66	16,07	0,15	10,2	0,00	0,0
2008-01-06 00:30	61	27	100	4,5	16,63	-3,49	1,8	1011,51	-3,90	-12,19	16,07	0,24	7,3	0,00	0,0
2008-01-06 01:00	97	27	100	3,7	16,63	-3,49	1,8	1010,51	-3,90	-9,55	16,07	0,24	8,3	0,00	0,0
2008-01-06 01:30	121	27	100	4,5	16,73	-3,49	1,8	1010,51	-3,90	-12,19	16,17	0,24	8,5	0,00	0,0
2008-01-06 02:00	104	27	100	3,0	16,73	-3,49	1,8	1010,51	-3,90	-6,84	16,17	0,24	6,9	0,00	0,0
2008-01-06 02:30	102	27	100	1,4	16,73	-3,49	1,8	1009,51	-3,90	-3,49	16,17	0,24	6,8	0,00	0,0
2008-01-06 03:00	95	27	100	3,5	16,83	-3,49	1,8	1009,51	-3,90	-8,20	16,27	0,24	5,6	0,00	0,0
2008-01-06 03:30	104	27	100	3,5	16,93	-3,49	1,8	1009,51	-3,90	-8,20	16,37	0,24	6,9	0,00	0,0
2008-01-06 04:00	107	27	100	3,7	17,03	-3,39	1,8	1008,51	-3,80	-9,44	16,47	0,34	7,3	0,00	0,0
2008-01-06 04:30	95	28	100	2,6	17,13	-3,29	1,8	1008,51	-3,70	-5,28	16,60	0,44	6,6	0,00	0,0

Datum	Vindrikt °	Fukt inne Rh%	Fukt ute Rh%	Vindhast m/s	Temp in °C	Temp ute °C	Nb. Mån mm	Tryck Mbar	Daggp °C	Kyleffekt °C	Vix inne °C	Vix ute °C	Vindby m/s	Korr lufttryck	Nederb./dygn mm
2008-01-06 05:00	136	28	100	3,5	17,33	-3,19	1,8	1008,51	-3,60	-7,86	16,80	0,54	7,3	0,00	0,0
2008-01-06 05:30	130	28	100	5,0	17,43	-3,19	1,8	1008,51	-3,60	-12,55	16,90	0,54	6,4	0,00	0,0
2008-01-06 06:00	114	28	100	3,3	17,53	-3,19	1,8	1007,51	-3,60	-7,86	17,00	0,54	6,8	0,00	0,0
2008-01-06 06:30	133	28	100	4,7	17,53	-2,99	1,8	1007,51	-3,40	-11,57	17,00	0,74	7,1	0,00	0,0
2008-01-06 07:00	95	28	100	4,3	17,43	-2,99	1,8	1007,51	-3,40	-10,31	16,90	0,74	6,8	0,00	0,0
2008-01-06 07:30	91	28	100	3,0	17,43	-2,89	1,8	1007,51	-3,30	-6,19	16,90	0,84	8,1	0,00	0,0
2008-01-06 08:00	128	28	100	3,3	17,33	-2,79	1,8	1007,51	-3,20	-7,41	16,80	0,94	9,4	0,00	0,0
2008-01-06 08:30	93	28	99	3,5	17,33	-2,79	1,8	1007,51	-3,34	-7,41	16,80	0,85	7,9	0,00	0,0
2008-01-06 09:00	129	28	99	2,8	17,43	-2,79	1,8	1007,51	-3,34	-6,08	16,90	0,85	6,6	0,00	0,0
2008-01-06 09:30	109	28	99	2,6	17,53	-2,79	1,8	1007,51	-3,34	-4,75	17,00	0,85	6,0	0,00	0,0
2008-01-06 10:00	134	27	100	5,0	17,53	-2,89	1,8	1007,51	-3,30	-12,17	16,97	0,84	6,2	0,00	0,0
2008-01-06 10:30	117	27	100	2,0	17,53	-2,89	1,8	1007,51	-3,30	-2,89	16,97	0,84	7,5	0,00	0,0
2008-01-06 11:00	119	28	100	2,6	17,53	-2,89	1,8	1006,51	-3,30	-4,85	17,00	0,84	5,0	0,00	0,0
2008-01-06 11:30	92	28	100	3,0	17,43	-2,89	1,8	1006,51	-3,30	-6,19	16,90	0,84	6,4	0,00	0,0
2008-01-06 12:00	132	28	100	2,6	17,33	-2,89	1,8	1006,51	-3,30	-4,85	16,80	0,84	6,0	0,00	0,0
2008-01-06 12:30	111	28	100	4,5	17,23	-2,79	1,8	1006,51	-3,20	-11,33	16,70	0,94	5,6	0,00	0,0
2008-01-06 13:00	115	28	100	2,8	17,23	-2,89	1,8	1006,51	-3,30	-6,19	16,70	0,84	6,0	0,00	0,0
2008-01-06 13:30	92	28	100	2,0	17,13	-2,99	1,8	1006,51	-3,40	-2,99	16,60	0,74	6,9	0,00	0,0
2008-01-06 14:00	107	28	100	3,5	17,13	-2,99	1,8	1005,51	-3,40	-7,63	16,60	0,74	5,2	0,00	0,0
2008-01-06 14:30	99	28	100	2,0	17,03	-3,09	1,8	1005,51	-3,50	-3,09	16,50	0,64	4,7	0,00	0,0
2008-01-06 15:00	103	28	100	3,0	16,93	-3,19	1,8	1005,51	-3,60	-6,51	16,40	0,54	4,5	0,00	0,0
2008-01-06 15:30	97	28	100	3,0	16,93	-3,29	1,8	1005,51	-3,70	-6,62	16,40	0,44	4,3	0,00	0,0
2008-01-06 16:00	86	28	100	2,6	16,83	-3,49	1,8	1005,51	-3,90	-5,49	16,30	0,24	5,0	0,00	0,0
2008-01-06 16:30	99	28	100	3,1	16,73	-3,59	1,8	1005,51	-4,00	-6,95	16,20	0,14	4,1	0,00	0,0
2008-01-06 17:00	115	28	100	2,0	16,73	-3,59	1,8	1005,51	-4,00	-3,59	16,20	0,14	5,2	0,00	0,0
2008-01-06 17:30	125	28	100	1,8	16,83	-3,69	1,8	1005,51	-4,10	-3,69	16,30	0,04	5,6	0,00	0,0
2008-01-06 18:00	101	28	100	4,7	16,83	-4,09	1,8	1005,51	-4,50	-12,94	16,30	-0,36	5,2	0,00	0,0
2008-01-06 18:30	124	28	100	3,3	17,03	-4,19	1,8	1005,51	-4,59	-8,99	16,50	-0,46	5,6	0,00	0,0
2008-01-06 19:00	119	28	100	3,9	17,03	-4,39	1,8	1005,51	-4,79	-10,60	16,50	-0,66	6,6	0,00	0,0
2008-01-06 19:30	95	28	100	3,3	17,03	-4,39	1,8	1004,51	-4,79	-9,21	16,50	-0,66	4,7	0,00	0,0
2008-01-06 20:00	153	28	100	3,5	17,03	-4,29	1,8	1004,51	-4,69	-9,10	16,50	-0,56	6,4	0,00	0,0
2008-01-06 20:30	98	28	100	3,0	17,03	-4,29	1,8	1004,51	-4,69	-7,72	16,50	-0,56	6,0	0,00	0,0
2008-01-06 21:00	161	28	100	3,7	17,03	-4,29	1,8	1004,51	-4,69	-10,49	16,50	-0,56	5,4	0,00	0,0
2008-01-06 21:30	149	28	100	3,1	17,13	-4,19	1,8	1004,51	-4,59	-7,61	16,60	-0,46	5,6	0,00	0,0
2008-01-06 22:00	113	28	100	2,8	17,23	-4,19	1,8	1004,51	-4,59	-7,61	16,70	-0,46	5,2	0,00	0,0
2008-01-06 22:30	121	28	100	3,7	17,23	-4,29	1,8	1004,51	-4,69	-10,49	16,70	-0,56	5,8	0,00	0,0
2008-01-06 23:00	136	28	100	3,3	17,23	-4,39	1,8	1004,51	-4,79	-9,21	16,70	-0,66	6,4	0,00	0,0
2008-01-06 23:30	134	28	100	5,8	17,23	-4,49	1,8	1004,51	-4,89	-14,94	16,70	-0,76	6,8	0,00	0,0
2008-01-07 00:00	134	28	100	3,9	17,13	-4,89	1,8	1004,51	-5,29	-11,19	16,60	-1,16	6,9	0,00	0,0
2008-01-07 00:30	151	28	100	3,3	17,13	-5,09	1,8	1004,51	-5,49	-10,01	16,60	-1,36	6,6	0,00	0,0
2008-01-07 01:00	128	28	100	3,7	17,13	-5,09	1,8	1004,51	-5,49	-11,42	16,60	-1,36	6,9	0,00	0,0
2008-01-07 01:30	136	28	100	3,0	17,23	-4,99	1,8	1004,51	-5,39	-8,48	16,70	-1,26	6,9	0,00	0,0
2008-01-07 02:00	121	28	100	3,1	17,33	-5,09	1,8	1004,51	-5,49	-8,59	16,80	-1,36	5,8	0,00	0,0
2008-01-07 02:30	157	28	100	3,3	17,53	-4,99	1,8	1004,51	-5,39	-9,89	17,00	-1,26	7,3	0,00	0,0
2008-01-07 03:00	139	27	99	5,0	17,53	-4,79	1,8	1003,51	-5,33	-14,56	16,97	-1,15	7,9	0,00	0,0
2008-01-07 03:30	147	27	98	4,9	17,43	-4,59	1,8	1004,51	-5,27	-13,56	16,87	-1,03	8,3	0,00	0,0
2008-01-07 04:00	138	27	99	4,1	17,43	-4,49	1,8	1004,51	-5,03	-12,11	16,87	-0,85	6,2	0,00	0,0
2008-01-07 04:30	138	27	98	2,8	17,53	-4,49	1,8	1004,51	-5,17	-7,94	16,97	-0,93	6,0	0,00	0,0
2008-01-07 05:00	126	27	97	2,6	17,53	-4,59	1,8	1003,51	-5,41	-6,65	16,97	-1,12	5,2	0,00	0,0
2008-01-07 05:30	123	27	98	4,7	17,53	-4,69	1,8	1003,51	-5,37	-13,68	16,97	-1,13	6,4	0,00	0,0

Datum	Vindrikt °	Fukt inne Rh%	Fukt ute Rh%	Vindhast m/s	Temp in °C	Temp ute °C	Nb. Mån mm	Tryck Mbar	Daggp °C	Kyleffekt °C	Vix inne °C	Vix ute °C	Vindby m/s	Korr lufttryck	Nederb./dygn mm
2008-01-07 06:00	107	27	100	1,6	17,53	-4,39	1,8	1003,51	-4,79	-4,39	16,97	-0,66	6,0	0,00	0,0
2008-01-07 06:30	126	28	100	2,8	17,53	-4,19	1,8	1003,51	-4,59	-7,61	17,00	-0,46	4,7	0,00	0,0
2008-01-07 07:00	129	27	100	3,1	17,53	-4,09	1,8	1003,51	-4,50	-7,50	16,97	-0,36	4,9	0,00	0,0
2008-01-07 07:30	137	27	100	4,3	17,53	-3,49	1,8	1004,51	-3,90	-10,91	16,97	0,24	5,8	0,00	0,0
2008-01-07 08:00	140	27	100	2,8	17,53	-3,19	1,8	1004,51	-3,60	-6,51	16,97	0,54	6,0	0,00	0,0
2008-01-07 08:30	154	27	100	4,1	17,53	-3,09	1,8	1004,51	-3,50	-10,43	16,97	0,64	5,4	0,00	0,0
2008-01-07 09:00	134	27	100	2,6	17,53	-3,19	1,8	1004,51	-3,60	-5,17	16,97	0,54	5,2	0,00	0,0
2008-01-07 09:30	125	28	100	1,8	17,53	-3,39	1,8	1004,51	-3,80	-3,39	17,00	0,34	4,7	0,00	0,0
2008-01-07 10:00	121	28	100	1,8	17,53	-3,59	1,8	1004,51	-4,00	-3,59	17,00	0,14	5,0	0,00	0,0
2008-01-07 10:30	138	28	100	2,0	17,43	-3,49	1,8	1004,51	-3,90	-3,49	16,90	0,24	4,5	0,00	0,0
2008-01-07 11:00	138	28	100	2,4	17,43	-3,69	1,8	1004,51	-4,10	-5,70	16,90	0,04	3,7	0,00	0,0
2008-01-07 11:30	128	27	100	0,0	17,53	-3,59	1,8	1004,51	-4,00	-3,59	16,97	0,14	2,8	0,00	0,0
2008-01-07 12:00	136	27	100	1,6	17,73	-3,59	1,8	1004,51	-4,00	-3,59	17,17	0,14	3,0	0,00	0,0
2008-01-07 12:30	117	27	100	0,0	17,73	-3,69	1,8	1004,51	-4,10	-3,69	17,17	0,04	2,8	0,00	0,0
2008-01-07 13:00	119	27	100	0,0	17,53	-3,59	1,8	1004,51	-4,00	-3,59	16,97	0,14	3,0	0,00	0,0
2008-01-07 13:30	100	28	100	0,0	17,33	-3,49	1,8	1004,51	-3,90	-3,49	16,80	0,24	2,0	0,00	0,0
2008-01-07 14:00	101	28	100	1,8	17,23	-3,49	1,8	1004,51	-3,90	-3,49	16,70	0,24	2,2	0,00	0,0
2008-01-07 14:30	101	28	100	1,2	17,03	-4,09	1,8	1004,51	-4,50	-4,09	16,50	-0,36	2,0	0,00	0,0
2008-01-07 15:00	114	28	100	1,4	16,83	-4,09	1,8	1004,51	-4,50	-4,09	16,30	-0,36	2,2	0,00	0,0
2008-01-07 15:30	112	28	100	1,6	16,73	-4,09	1,8	1004,51	-4,50	-4,09	16,20	-0,36	2,6	0,00	0,0
2008-01-07 16:00	105	28	100	0,0	16,63	-3,89	1,8	1004,51	-4,30	-3,89	16,10	-0,16	2,0	0,00	0,0
2008-01-07 16:30	96	28	100	0,0	16,53	-3,49	1,8	1004,51	-3,90	-3,49	16,00	0,24	2,0	0,00	0,0
2008-01-07 17:00	94	28	100	1,4	16,73	-3,19	1,8	1004,51	-3,60	-3,19	16,20	0,54	2,4	0,00	0,0
2008-01-07 17:30	123	28	100	0,0	17,03	-2,99	1,8	1004,51	-3,40	-2,99	16,50	0,74	3,1	0,00	0,0
2008-01-07 18:00	117	28	100	1,2	17,33	-2,89	1,8	1004,51	-3,30	-2,89	16,80	0,84	4,5	0,00	0,0
2008-01-07 18:30	125	28	100	0,0	17,43	-2,69	1,8	1004,51	-3,10	-2,69	16,90	1,04	3,7	0,00	0,0
2008-01-07 19:00	129	28	100	0,0	17,43	-2,69	1,8	1004,51	-3,10	-2,69	16,90	1,04	3,7	0,00	0,0
2008-01-07 19:30	139	28	100	1,6	17,23	-2,39	1,8	1004,51	-2,80	-2,39	16,70	1,34	3,7	0,00	0,0
2008-01-07 20:00	138	28	100	3,1	17,13	-2,49	1,8	1004,51	-2,90	-5,75	16,60	1,24	4,5	0,00	0,0
2008-01-07 20:30	141	28	100	3,7	17,13	-2,69	1,8	1004,51	-3,10	-8,62	16,60	1,04	4,1	0,00	0,0
2008-01-07 21:00	98	28	100	0,0	17,33	-3,19	1,8	1004,51	-3,60	-3,19	16,80	0,54	3,5	0,00	0,0
2008-01-07 21:30	134	27	100	2,2	17,53	-3,09	1,8	1005,51	-3,50	-3,09	16,97	0,64	3,3	0,00	0,0
2008-01-07 22:00	125	27	100	2,6	17,63	-2,69	1,8	1005,51	-3,10	-4,64	17,07	1,04	3,5	0,00	0,0
2008-01-07 22:30	121	27	100	1,2	17,63	-2,49	1,8	1005,51	-2,90	-2,49	17,07	1,24	3,0	0,00	0,0
2008-01-07 23:00	115	28	100	0,0	17,43	-2,49	1,8	1004,51	-2,90	-2,49	16,90	1,24	3,0	0,00	0,0
2008-01-07 23:30	98	28	100	2,0	17,33	-2,29	1,8	1005,51	-2,70	-2,29	16,80	1,44	2,6	0,00	0,0
2008-01-08 00:00	125	28	100	2,2	17,33	-2,29	1,8	1004,51	-2,70	-2,29	16,80	1,44	3,7	0,00	0,0
2008-01-08 00:30	127	28	100	1,8	17,43	-2,29	1,8	1004,51	-2,70	-2,29	16,90	1,44	3,9	0,00	0,0
2008-01-08 01:00	114	28	100	1,2	17,73	-2,19	1,8	1004,51	-2,60	-2,19	17,20	1,54	4,3	0,00	0,0
2008-01-08 01:30	110	28	100	0,0	17,93	-2,09	1,8	1004,51	-2,50	-2,09	17,41	1,64	4,3	0,00	0,0
2008-01-08 02:00	125	28	100	2,6	17,93	-2,09	1,8	1004,51	-2,50	-4,01	17,41	1,64	4,1	0,00	0,0
2008-01-08 02:30	94	28	100	2,0	17,83	-1,99	1,8	1004,51	-2,40	-1,99	17,31	1,74	3,7	0,00	0,0
2008-01-08 03:00	128	28	100	3,7	17,73	-1,99	1,8	1004,51	-2,40	-7,80	17,20	1,74	3,9	0,00	0,0
2008-01-08 03:30	107	27	100	1,6	17,63	-1,99	1,8	1004,51	-2,40	-1,99	17,07	1,74	4,3	0,00	0,0
2008-01-08 04:00	114	28	100	2,2	17,63	-1,99	1,8	1005,51	-2,40	-1,99	17,10	1,74	5,0	0,00	0,0
2008-01-08 04:30	120	28	100	1,2	17,73	-2,09	1,8	1004,51	-2,50	-2,09	17,20	1,64	3,7	0,00	0,0
2008-01-08 05:00	123	28	100	1,6	17,83	-2,09	1,8	1004,51	-2,50	-2,09	17,31	1,64	3,3	0,00	0,0
2008-01-08 05:30	116	28	100	0,0	17,93	-2,19	1,8	1005,51	-2,60	-2,19	17,41	1,54	3,5	0,00	0,0
2008-01-08 06:00	107	28	100	0,0	18,03	-2,09	1,8	1005,51	-2,50	-2,09	17,51	1,64	2,6	0,00	0,0
2008-01-08 06:30	102	28	100	1,2	18,03	-2,19	1,8	1005,51	-2,60	-2,19	17,51	1,54	2,8	0,00	0,0

Datum	Vindrikt °	Fukt inne Rh%	Fukt ute Rh%	Vindhast m/s	Temp in °C	Temp ute °C	Nb. Mån mm	Tryck Mbar	Daggp °C	Kyleffekt °C	Vix inne °C	Vix ute °C	Vindby m/s	Korr lufttryck	Nederb./dygn mm
2008-01-08 07:00	121	28	100	1,4	18,03	-2,19	1,8	1005,51	-2,60	-2,19	17,51	1,54	3,3	0,00	0,0
2008-01-08 07:30	104	28	100	0,0	17,93	-2,19	1,8	1005,51	-2,60	-2,19	17,41	1,54	3,5	0,00	0,0
2008-01-08 08:00	118	28	100	1,2	17,83	-2,19	1,8	1005,51	-2,60	-2,19	17,31	1,54	2,8	0,00	0,0
2008-01-08 08:30	123	28	100	1,6	17,73	-2,19	1,8	1005,51	-2,60	-2,19	17,20	1,54	4,5	0,00	0,0
2008-01-08 09:00	113	28	100	1,4	17,73	-2,19	1,8	1005,51	-2,60	-2,19	17,20	1,54	4,3	0,00	0,0
2008-01-08 09:30	131	28	100	1,8	17,63	-2,19	1,8	1005,51	-2,60	-2,19	17,10	1,54	3,7	0,00	0,0
2008-01-08 10:00	119	28	100	0,0	17,63	-2,19	1,8	1005,51	-2,60	-2,19	17,10	1,54	4,1	0,00	0,0
2008-01-08 10:30	111	28	100	0,0	17,73	-2,09	1,8	1005,51	-2,50	-2,09	17,20	1,64	3,7	0,00	0,0
2008-01-08 11:00	117	28	100	1,2	17,93	-1,99	1,8	1005,51	-2,40	-1,99	17,41	1,74	3,5	0,00	0,0
2008-01-08 11:30	126	28	100	1,4	17,93	-1,79	1,8	1005,51	-2,20	-1,79	17,41	1,94	3,3	0,00	0,0
2008-01-08 12:00	105	28	100	1,4	17,83	-1,69	1,8	1005,51	-2,10	-1,69	17,31	2,04	4,7	0,00	0,0
2008-01-08 12:30	111	28	100	2,0	17,73	-1,59	1,8	1005,51	-2,00	-1,59	17,20	2,14	3,7	0,00	0,0
2008-01-08 13:00	84	28	100	2,0	17,53	-1,39	1,8	1005,51	-1,80	-1,39	17,00	2,34	3,7	0,00	0,0
2008-01-08 13:30	91	28	100	1,6	17,43	-1,29	1,8	1005,51	-1,70	-1,29	16,90	2,44	4,1	0,00	0,0
2008-01-08 14:00	120	28	100	2,4	17,53	-1,29	1,8	1005,51	-1,70	-3,16	17,00	2,44	4,7	0,00	0,0
2008-01-08 14:30	116	28	100	2,4	17,73	-1,29	1,8	1005,51	-1,70	-3,16	17,20	2,44	4,7	0,00	0,0
2008-01-08 15:00	112	28	100	0,0	17,83	-1,29	1,8	1004,51	-1,70	-1,29	17,31	2,44	4,7	0,00	0,0
2008-01-08 15:30	101	28	100	1,2	17,93	-1,39	1,8	1004,51	-1,80	-1,39	17,41	2,34	5,4	0,00	0,0
2008-01-08 16:00	122	28	100	2,6	17,93	-1,29	1,8	1004,51	-1,70	-3,16	17,41	2,44	4,9	0,00	0,0
2008-01-08 16:30	114	28	100	1,6	17,93	-1,19	1,8	1004,51	-1,60	-1,19	17,41	2,54	6,4	0,00	0,0
2008-01-08 17:00	106	28	100	1,2	17,83	-1,29	1,8	1004,51	-1,70	-1,29	17,31	2,44	4,9	0,00	0,0
2008-01-08 17:30	96	28	100	1,6	17,73	-1,29	1,8	1004,51	-1,70	-1,29	17,20	2,44	4,5	0,00	0,0
2008-01-08 18:00	125	28	100	3,0	17,63	-1,29	1,8	1004,51	-1,70	-4,44	17,10	2,44	4,3	0,00	0,0
2008-01-08 18:30	126	28	100	2,2	17,53	-1,39	1,8	1004,51	-1,80	-1,39	17,00	2,34	4,9	0,00	0,0
2008-01-08 19:00	120	28	100	3,1	17,53	-1,39	1,8	1004,51	-1,80	-4,55	17,00	2,34	5,4	0,00	0,0
2008-01-08 19:30	112	28	100	1,4	17,53	-1,49	1,8	1004,51	-1,90	-1,49	17,00	2,24	5,6	0,00	0,0
2008-01-08 20:00	107	28	100	1,2	17,63	-1,49	1,8	1004,51	-1,90	-1,49	17,10	2,24	4,7	0,00	0,0
2008-01-08 20:30	121	28	100	0,0	17,73	-1,49	1,8	1004,51	-1,90	-1,49	17,20	2,24	3,7	0,00	0,0
2008-01-08 21:00	120	28	100	3,7	17,83	-1,49	1,8	1004,51	-1,90	-7,22	17,31	2,24	5,2	0,00	0,0
2008-01-08 21:30	140	28	100	1,8	17,73	-1,49	1,8	1005,51	-1,90	-1,49	17,20	2,24	5,0	0,00	0,0
2008-01-08 22:00	129	28	100	3,1	17,73	-1,49	1,8	1005,51	-1,90	-4,66	17,20	2,24	4,7	0,00	0,0
2008-01-08 22:30	117	28	100	1,8	17,53	-1,59	1,8	1005,51	-2,00	-1,59	17,00	2,14	5,0	0,00	0,0
2008-01-08 23:00	106	28	100	1,2	17,43	-1,59	1,8	1005,51	-2,00	-1,59	16,90	2,14	4,1	0,00	0,0
2008-01-08 23:30	132	28	100	3,1	17,33	-1,59	1,8	1005,51	-2,00	-4,77	16,80	2,14	4,9	0,00	0,0
2008-01-09 00:00	138	28	100	2,8	17,23	-1,69	1,8	1005,51	-2,10	-4,88	16,70	2,04	5,6	0,00	0,0
2008-01-09 00:30	125	28	100	3,0	17,33	-1,79	1,8	1005,51	-2,20	-4,99	16,80	1,94	5,6	0,00	0,0
2008-01-09 01:00	147	28	100	3,3	17,53	-1,79	1,8	1005,51	-2,20	-6,28	17,00	1,94	5,0	0,00	0,0
2008-01-09 01:30	113	28	100	1,4	17,73	-1,79	1,8	1005,51	-2,20	-1,79	17,20	1,94	4,7	0,00	0,0
2008-01-09 02:00	97	28	100	2,8	17,93	-1,59	1,8	1005,51	-2,00	-4,77	17,41	2,14	4,3	0,00	0,0
2008-01-09 02:30	122	28	100	0,0	17,93	-1,59	1,8	1005,51	-2,00	-1,59	17,41	2,14	4,5	0,00	0,0
2008-01-09 03:00	128	28	100	2,6	17,93	-1,49	1,8	1005,51	-1,90	-3,38	17,41	2,24	4,7	0,00	0,0
2008-01-09 03:30	142	28	100	3,3	17,83	-1,49	1,8	1004,51	-1,90	-5,94	17,31	2,24	4,9	0,00	0,0
2008-01-09 04:00	144	28	100	1,8	17,73	-1,49	1,8	1005,51	-1,90	-1,49	17,20	2,24	5,2	0,00	0,0
2008-01-09 04:30	139	28	100	3,9	17,63	-1,49	1,8	1004,51	-1,90	-7,22	17,10	2,24	4,9	0,00	0,0
2008-01-09 05:00	120	28	100	2,0	17,63	-1,49	1,8	1004,51	-1,90	-1,49	17,10	2,24	4,1	0,00	0,0
2008-01-09 05:30	124	28	100	2,2	17,63	-1,49	1,8	1004,51	-1,90	-1,49	17,10	2,24	4,5	0,00	0,0
2008-01-09 06:00	91	28	100	3,7	17,73	-1,49	1,8	1004,51	-1,90	-7,22	17,20	2,24	5,4	0,00	0,0
2008-01-09 06:30	128	28	100	3,3	17,83	-1,49	1,8	1003,51	-1,90	-5,94	17,31	2,24	4,3	0,00	0,0
2008-01-09 07:00	135	28	100	4,3	17,93	-1,49	1,8	1003,51	-1,90	-8,50	17,41	2,24	5,0	0,00	0,0
2008-01-09 07:30	147	28	100	3,3	17,93	-1,59	1,8	1003,51	-2,00	-6,05	17,41	2,14	6,8	0,00	0,0

Datum	Vindrikt °	Fukt inne Rh%	Fukt ute Rh%	Vindhast m/s	Temp in °C	Temp ute °C	Nb. Mån mm	Tryck Mbar	Daggp °C	Kyleffekt °C	Vix inne °C	Vix ute °C	Vindby m/s	Korr lufttryck	Nederb./dygn mm
2008-01-09 08:00	120	28	98	3,3	17,93	-1,59	1,8	1003,51	-2,28	-6,05	17,41	1,97	7,1	0,00	0,0
2008-01-09 08:30	130	28	98	4,7	17,83	-1,59	1,8	1003,51	-2,28	-9,84	17,31	1,97	7,9	0,00	0,0
2008-01-09 09:00	101	28	97	2,6	17,83	-1,59	1,8	1003,51	-2,43	-3,48	17,31	1,88	5,2	0,00	0,0
2008-01-09 09:30	148	28	92	4,1	17,73	-1,49	1,8	1003,51	-3,06	-8,50	17,20	1,57	6,4	0,00	0,0
2008-01-09 10:00	114	28	93	4,5	17,63	-1,59	1,8	1003,51	-3,01	-9,84	17,10	1,55	7,9	0,00	0,0
2008-01-09 10:30	155	28	93	3,7	17,53	-1,59	1,8	1003,51	-3,01	-7,34	17,00	1,55	7,5	0,00	0,0
2008-01-09 11:00	116	28	95	2,2	17,63	-1,69	1,8	1003,51	-2,82	-1,69	17,10	1,62	5,2	0,00	0,0
2008-01-09 11:30	133	28	98	2,6	17,73	-1,59	1,8	1002,51	-2,28	-3,48	17,20	1,97	5,0	0,00	0,0
2008-01-09 12:00	135	28	100	2,2	17,83	-1,59	1,8	1002,51	-2,00	-1,59	17,31	2,14	5,0	0,00	0,0
2008-01-09 12:30	117	28	98	5,6	17,83	-1,49	1,8	1002,51	-2,18	-11,10	17,31	2,07	7,7	0,00	0,0
2008-01-09 13:00	134	28	99	4,5	17,83	-1,49	1,8	1001,51	-2,04	-9,71	17,31	2,16	7,3	0,00	0,0
2008-01-09 13:30	124	28	100	3,0	17,83	-1,59	1,8	1001,51	-2,00	-4,77	17,31	2,14	7,3	0,00	0,0
2008-01-09 14:00	125	28	100	5,2	17,73	-1,79	1,8	1001,51	-2,20	-10,78	17,20	1,94	7,9	0,00	0,0
2008-01-09 14:30	134	28	100	3,9	17,63	-1,99	1,8	1001,51	-2,40	-7,80	17,10	1,74	7,3	0,00	0,0
2008-01-09 15:00	101	28	100	2,2	17,63	-2,19	1,8	1000,51	-2,60	-2,19	17,10	1,54	7,3	0,00	0,0
2008-01-09 15:30	105	28	100	2,2	17,63	-2,19	1,8	1000,51	-2,60	-2,19	17,10	1,54	5,6	0,00	0,0
2008-01-09 16:00	93	28	100	3,7	17,73	-2,09	1,8	999,51	-2,50	-7,92	17,20	1,64	5,2	0,00	0,0
2008-01-09 16:30	121	28	100	3,0	17,73	-1,99	1,8	999,51	-2,40	-5,20	17,20	1,74	5,2	0,00	0,0
2008-01-09 17:00	109	28	100	4,1	17,83	-1,89	1,8	998,51	-2,30	-8,98	17,31	1,84	5,8	0,00	0,0
2008-01-09 17:30	103	28	100	2,6	17,73	-1,79	1,8	998,51	-2,20	-3,69	17,20	1,94	5,4	0,00	0,0
2008-01-09 18:00	104	28	100	4,7	17,73	-1,79	1,8	997,50	-2,20	-10,09	17,20	1,94	6,2	0,00	0,0
2008-01-09 18:30	100	28	100	3,3	17,53	-1,89	1,8	997,50	-2,30	-6,39	17,00	1,84	6,8	0,00	0,0
2008-01-09 19:00	100	28	100	3,3	17,53	-1,89	1,8	997,50	-2,30	-6,39	17,00	1,84	5,4	0,00	0,0
2008-01-09 19:30	102	28	100	3,5	17,43	-1,99	1,8	996,50	-2,40	-6,50	16,90	1,74	6,4	0,00	0,0
2008-01-09 20:00	125	28	100	2,8	17,33	-2,09	1,8	996,50	-2,50	-5,31	16,80	1,64	6,4	0,00	0,0
2008-01-09 20:30	111	28	100	2,2	17,23	-2,09	1,8	996,50	-2,50	-2,09	16,70	1,64	7,3	0,00	0,0
2008-01-09 21:00	115	28	100	3,9	17,23	-2,09	1,8	995,50	-2,50	-7,92	16,70	1,64	6,4	0,00	0,0
2008-01-09 21:30	97	28	100	2,8	17,23	-1,99	1,8	995,50	-2,40	-5,20	16,70	1,74	6,4	0,00	0,0
2008-01-09 22:00	114	28	100	3,0	17,23	-1,99	1,8	995,50	-2,40	-5,20	16,70	1,74	5,4	0,00	0,0
2008-01-09 22:30	93	28	100	2,8	17,33	-1,89	1,8	994,50	-2,30	-5,09	16,80	1,84	6,2	0,00	0,0
2008-01-09 23:00	119	28	100	1,8	17,53	-1,79	1,8	994,50	-2,20	-1,79	17,00	1,94	7,3	0,00	0,0
2008-01-09 23:30	135	28	100	4,7	17,73	-1,79	1,8	994,50	-2,20	-10,09	17,20	1,94	6,2	0,00	0,0
2008-01-10 00:00	140	28	100	2,2	17,83	-1,69	1,8	994,50	-2,10	-1,69	17,31	2,04	6,4	0,00	0,0
2008-01-10 00:30	131	28	100	2,4	17,93	-1,59	1,8	993,50	-2,00	-3,48	17,41	2,14	4,5	0,00	0,0
2008-01-10 01:00	96	28	100	2,6	18,03	-1,59	1,8	993,50	-2,00	-3,48	17,51	2,14	4,9	0,00	0,0
2008-01-10 01:30	108	28	100	1,8	18,03	-1,89	1,8	993,50	-2,30	-1,89	17,51	1,84	5,6	0,00	0,0
2008-01-10 02:00	119	28	100	2,8	17,93	-2,19	1,8	993,50	-2,60	-5,42	17,41	1,54	5,6	0,00	0,0
2008-01-10 02:30	123	28	100	3,3	17,83	-2,19	1,8	992,50	-2,60	-6,73	17,31	1,54	6,6	0,00	0,0
2008-01-10 03:00	131	28	100	3,5	17,73	-1,69	1,8	992,50	-2,10	-6,16	17,20	2,04	7,1	0,00	0,0
2008-01-10 03:30	115	28	100	2,0	17,73	-1,79	1,8	992,50	-2,20	-1,79	17,20	1,94	6,4	0,00	0,0
2008-01-10 04:00	98	28	100	2,4	17,83	-2,19	1,8	991,50	-2,60	-4,11	17,31	1,54	5,0	0,00	0,0
2008-01-10 04:30	124	28	100	6,6	17,93	-1,89	1,8	991,50	-2,30	-13,01	17,41	1,84	6,9	0,00	0,0
2008-01-10 05:00	132	28	100	3,9	18,03	-1,79	1,8	991,50	-2,20	-7,57	17,51	1,94	7,3	0,00	0,0
2008-01-10 05:30	141	28	100	4,3	18,03	-1,59	1,8	990,50	-2,00	-8,62	17,51	2,14	7,7	0,00	0,0
2008-01-10 06:00	130	28	100	3,9	18,03	-1,39	1,8	990,50	-1,80	-7,10	17,51	2,34	7,9	0,00	0,0
2008-01-10 06:30	101	28	100	3,5	18,03	-1,29	1,8	990,50	-1,70	-5,71	17,51	2,44	6,6	0,00	0,0
2008-01-10 07:00	97	28	100	3,0	18,03	-1,09	1,8	990,50	-1,50	-4,22	17,51	2,64	6,4	0,00	0,0
2008-01-10 07:30	118	28	100	3,9	17,93	-0,99	1,8	990,50	-1,40	-6,64	17,41	2,74	7,3	0,00	0,0
2008-01-10 08:00	140	28	100	4,1	17,93	-0,89	1,8	990,50	-1,30	-7,78	17,41	2,84	6,4	0,00	0,0
2008-01-10 08:30	104	28	100	3,9	17,93	-0,89	1,8	989,50	-1,30	-6,52	17,41	2,84	6,0	0,00	0,0

Datum	Vindrikt °	Fukt inne Rh%	Fukt ute Rh%	Vindhast m/s	Temp in °C	Temp ute °C	Nb. Mån mm	Tryck Mbar	Daggp °C	Kyleffekt °C	Vix inne °C	Vix ute °C	Vindby m/s	Korr lufttryck	Nederb./dygn mm
2008-01-10 09:00	132	28	100	4,7	17,93	-0,79	1,8	989,50	-1,20	-8,85	17,41	2,94	7,3	0,00	0,0
2008-01-10 09:30	93	28	100	3,1	17,93	-0,69	1,8	989,50	-1,10	-3,78	17,41	3,04	6,8	0,00	0,0
2008-01-10 10:00	103	28	100	4,1	18,03	-0,59	1,8	989,50	-1,00	-7,42	17,51	3,14	4,9	0,00	0,0
2008-01-10 10:30	121	28	100	4,7	18,03	-0,39	1,8	989,50	-0,80	-8,35	17,51	3,34	5,6	0,00	0,0
2008-01-10 11:00	127	28	100	4,1	18,03	-0,39	1,8	989,50	-0,80	-7,18	17,51	3,34	6,2	0,00	0,0
2008-01-10 11:30	129	28	100	4,7	18,03	-0,19	1,8	989,50	-0,60	-8,10	17,51	3,54	6,2	0,00	0,0
2008-01-10 12:00	132	28	100	4,1	18,03	-0,19	1,8	989,50	-0,60	-6,94	17,51	3,54	6,2	0,00	0,0
2008-01-10 12:30	141	28	100	4,7	18,03	-0,09	1,8	989,50	-0,51	-7,98	17,51	3,64	6,2	0,00	0,0
2008-01-10 13:00	131	28	100	2,2	17,93	-0,19	1,8	988,50	-0,60	-0,19	17,41	3,54	6,6	0,00	0,0
2008-01-10 13:30	138	28	100	4,7	17,93	-0,19	1,8	988,50	-0,60	-8,10	17,41	3,54	7,1	0,00	0,0
2008-01-10 14:00	131	28	100	2,4	17,93	0,01	1,8	989,50	-0,41	-1,79	17,41	3,74	6,2	0,00	0,0
2008-01-10 14:30	125	28	100	3,0	17,93	-0,09	1,8	988,50	-0,51	-3,13	17,41	3,64	5,2	0,00	0,0
2008-01-10 15:00	125	28	100	3,0	17,93	-0,39	1,8	988,50	-0,80	-3,46	17,41	3,34	5,4	0,00	0,0
2008-01-10 15:30	132	28	100	3,5	17,93	-0,49	1,8	988,50	-0,90	-4,81	17,41	3,24	5,8	0,00	0,0
2008-01-10 16:00	135	28	100	1,4	17,93	-0,49	1,8	988,50	-0,90	-0,49	17,41	3,24	6,8	0,00	0,0
2008-01-10 16:30	133	28	100	2,2	17,93	-1,09	1,8	988,50	-1,50	-1,09	17,41	2,64	3,9	0,00	0,0
2008-01-10 17:00	102	28	100	1,2	17,93	-1,19	1,8	988,50	-1,60	-1,19	17,41	2,54	3,5	0,00	0,0
2008-01-10 17:30	109	28	100	0,0	18,03	-1,29	1,8	988,50	-1,70	-1,29	17,51	2,44	3,0	0,00	0,0
2008-01-10 18:00	135	28	100	1,4	18,03	-1,39	1,8	989,50	-1,80	-1,39	17,51	2,34	3,1	0,00	0,0
2008-01-10 18:30	119	28	100	2,6	18,03	-0,89	1,8	989,50	-1,30	-2,74	17,51	2,84	3,9	0,00	0,0
2008-01-10 19:00	126	28	100	3,0	18,03	-0,69	1,8	989,50	-1,10	-3,78	17,51	3,04	4,9	0,00	0,0
2008-01-10 19:30	133	28	98	4,3	17,93	-0,89	1,8	989,50	-1,59	-7,78	17,41	2,67	4,3	0,00	0,0
2008-01-10 20:00	143	28	96	3,5	17,93	-0,99	1,8	989,50	-1,97	-5,37	17,41	2,40	5,2	0,00	0,0
2008-01-10 20:30	131	28	95	4,1	17,93	-1,29	1,8	989,50	-2,42	-8,26	17,41	2,02	4,9	0,00	0,0
2008-01-10 21:00	159	28	96	2,2	17,93	-1,39	1,8	989,50	-2,37	-1,39	17,41	2,00	4,9	0,00	0,0
2008-01-10 21:30	141	28	95	3,3	17,83	-1,19	1,8	989,50	-2,32	-5,60	17,31	2,12	4,9	0,00	0,0
2008-01-10 22:00	137	28	95	2,4	17,83	-1,69	1,8	989,50	-2,82	-3,59	17,31	1,62	3,5	0,00	0,0
2008-01-10 22:30	131	28	95	0,0	17,83	-2,19	1,8	989,50	-3,31	-2,19	17,31	1,11	3,0	0,00	0,0
2008-01-10 23:00	102	28	98	0,0	17,83	-2,39	1,8	989,50	-3,08	-2,39	17,31	1,17	1,8	0,00	0,0
2008-01-10 23:30	106	28	100	0,0	17,83	-3,09	1,8	989,50	-3,50	-3,09	17,31	0,64	2,0	0,00	0,0
2008-01-11 00:00	92	28	100	0,0	17,73	-3,29	1,8	989,50	-3,70	-3,29	17,20	0,44	3,0	0,00	0,0
2008-01-11 00:30	107	28	100	0,0	17,73	-3,89	1,8	988,50	-4,30	-3,89	17,20	-0,16	3,0	0,00	0,0
2008-01-11 01:00	96	28	100	0,0	17,83	-4,09	1,8	988,50	-4,50	-4,09	17,31	-0,36	2,8	0,00	0,0
2008-01-11 01:30	111	28	100	0,0	17,93	-3,99	1,8	988,50	-4,40	-3,99	17,41	-0,26	2,8	0,00	0,0
2008-01-11 02:00	90	28	100	2,4	18,03	-4,09	1,8	987,50	-4,50	-6,12	17,51	-0,36	3,1	0,00	0,0
2008-01-11 02:30	112	28	100	0,0	18,13	-4,19	1,8	987,50	-4,59	-4,19	17,61	-0,46	3,1	0,00	0,0
2008-01-11 03:00	106	28	100	1,6	18,23	-3,59	1,8	986,50	-4,00	-3,59	17,71	0,14	3,9	0,00	0,0
2008-01-11 03:30	104	28	100	1,2	18,23	-3,39	1,8	986,50	-3,80	-3,39	17,71	0,34	3,3	0,00	0,0
2008-01-11 04:00	80	28	100	2,8	18,23	-3,09	1,8	985,50	-3,50	-6,41	17,71	0,64	3,7	0,00	0,0
2008-01-11 04:30	100	28	100	2,2	18,23	-2,69	1,8	985,50	-3,10	-2,69	17,71	1,04	3,3	0,00	0,0
2008-01-11 05:00	92	28	100	1,6	18,23	-2,39	1,8	985,50	-2,80	-2,39	17,71	1,34	4,1	0,00	0,0
2008-01-11 05:30	97	28	100	0,0	18,13	-2,39	1,8	984,50	-2,80	-2,39	17,61	1,34	3,1	0,00	0,0
2008-01-11 06:00	70	28	100	0,0	18,13	-2,59	1,8	984,50	-3,00	-2,59	17,61	1,14	2,4	0,00	0,0
2008-01-11 06:30	69	28	100	0,0	18,13	-2,49	1,8	983,50	-2,90	-2,49	17,61	1,24	3,9	0,00	0,0
2008-01-11 07:00	98	28	100	0,0	18,13	-2,49	1,8	983,50	-2,90	-2,49	17,61	1,24	3,0	0,00	0,0
2008-01-11 07:30	125	28	100	0,0	18,13	-2,59	1,8	982,50	-3,00	-2,59	17,61	1,14	2,4	0,00	0,0
2008-01-11 08:00	104	28	100	0,0	18,13	-2,49	1,8	982,50	-2,90	-2,49	17,61	1,24	2,6	0,00	0,0
2008-01-11 08:30	275	28	100	0,0	18,13	-2,59	1,8	982,50	-3,00	-2,59	17,61	1,14	2,0	0,00	0,0
2008-01-11 09:00	279	28	100	0,0	18,13	-2,59	1,8	982,50	-3,00	-2,59	17,61	1,14	2,6	0,00	0,0
2008-01-11 09:30	279	28	100	0,0	18,23	-2,39	1,8	982,50	-2,80	-2,39	17,71	1,34	1,8	0,00	0,0

Datum	Vindrikt °	Fukt inne Rh%	Fukt ute Rh%	Vindhast m/s	Temp in °C	Temp ute °C	Nb. Mån mm	Tryck Mbar	Daggp °C	Kyleffekt °C	Vix inne °C	Vix ute °C	Vindby m/s	Korr lufttryck	Nederb./dygn mm
2008-01-11 10:00	73	29	100	0,0	18,23	-2,29	1,8	982,50	-2,70	-2,29	17,74	1,44	1,4	0,00	0,0
2008-01-11 10:30	276	29	100	0,0	18,23	-2,19	1,8	982,50	-2,60	-2,19	17,74	1,54	1,4	0,00	0,0
2008-01-11 11:00	318	29	100	0,0	18,23	-2,19	1,8	982,50	-2,60	-2,19	17,74	1,54	2,2	0,00	0,0
2008-01-11 11:30	335	29	100	0,0	18,23	-2,09	1,8	982,50	-2,50	-2,09	17,74	1,64	1,8	0,00	0,0
2008-01-11 12:00	337	29	100	0,0	18,23	-2,09	1,8	983,50	-2,50	-2,09	17,74	1,64	2,4	0,00	0,0
2008-01-11 12:30	336	28	100	0,0	18,23	-1,99	1,8	983,50	-2,40	-1,99	17,71	1,74	1,6	0,00	0,0
2008-01-11 13:00	299	28	100	0,0	18,13	-1,89	1,8	983,50	-2,30	-1,89	17,61	1,84	1,2	0,00	0,0
2008-01-11 13:30	297	28	100	0,0	18,13	-1,99	1,8	984,50	-2,40	-1,99	17,61	1,74	1,2	0,00	0,0
2008-01-11 14:00	290	28	100	0,0	18,03	-1,99	1,8	984,50	-2,40	-1,99	17,51	1,74	1,4	0,00	0,0
2008-01-11 14:30	294	28	100	0,0	18,03	-2,09	1,8	985,50	-2,50	-2,09	17,51	1,64	2,4	0,00	0,0
2008-01-11 15:00	300	28	100	0,0	18,03	-2,19	1,8	985,50	-2,60	-2,19	17,51	1,54	1,8	0,00	0,0
2008-01-11 15:30	297	28	100	1,4	17,93	-2,29	1,8	985,50	-2,70	-2,29	17,41	1,44	2,2	0,00	0,0
2008-01-11 16:00	317	28	100	1,2	17,93	-2,29	1,8	986,50	-2,70	-2,29	17,41	1,44	2,0	0,00	0,0
2008-01-11 16:30	339	28	100	0,0	17,93	-2,49	1,8	986,50	-2,90	-2,49	17,41	1,24	2,6	0,00	0,0
2008-01-11 17:00	306	28	100	0,0	17,83	-2,89	1,8	987,50	-3,30	-2,89	17,31	0,84	1,2	0,00	0,0
2008-01-11 17:30	294	28	100	0,0	17,83	-3,29	1,8	987,50	-3,70	-3,29	17,31	0,44	1,2	0,00	0,0
2008-01-11 18:00	287	28	100	0,0	17,83	-3,39	1,8	988,50	-3,80	-3,39	17,31	0,34	2,2	0,00	0,0
2008-01-11 18:30	295	28	100	0,0	17,83	-3,69	1,8	988,50	-4,10	-3,69	17,31	0,04	1,6	0,00	0,0
2008-01-11 19:00	335	28	100	0,0	17,93	-3,89	1,8	988,50	-4,30	-3,89	17,41	-0,16	1,4	0,00	0,0
2008-01-11 19:30	335	28	100	0,0	17,83	-4,39	1,8	989,50	-4,79	-4,39	17,31	-0,66	0,0	0,00	0,0
2008-01-11 20:00	331	28	100	0,0	17,83	-3,99	1,8	989,50	-4,40	-3,99	17,31	-0,26	0,0	0,00	0,0
2008-01-11 20:30	331	28	100	0,0	17,83	-3,79	1,8	990,50	-4,20	-3,79	17,31	-0,06	0,0	0,00	0,0
2008-01-11 21:00	331	28	100	0,0	17,83	-3,59	1,8	990,50	-4,00	-3,59	17,31	0,14	0,0	0,00	0,0
2008-01-11 21:30	331	28	100	0,0	17,83	-3,79	1,8	990,50	-4,20	-3,79	17,31	-0,06	0,0	0,00	0,0
2008-01-11 22:00	331	28	100	0,0	17,83	-3,89	1,8	991,50	-4,30	-3,89	17,31	-0,16	0,0	0,00	0,0
2008-01-11 22:30	37	28	100	0,0	17,83	-4,49	1,8	991,50	-4,89	-4,49	17,31	-0,76	0,0	0,00	0,0
2008-01-11 23:00	37	28	100	0,0	17,93	-5,09	1,8	991,50	-5,49	-5,09	17,41	-1,36	0,0	0,00	0,0
2008-01-11 23:30	50	28	100	0,0	17,93	-4,89	1,8	991,50	-5,29	-4,89	17,41	-1,16	0,0	0,00	0,0
2008-01-12 00:00	49	28	100	0,0	17,93	-4,39	1,8	991,50	-4,79	-4,39	17,41	-0,66	0,0	0,00	0,0
2008-01-12 00:30	49	28	100	0,0	17,93	-4,29	1,8	992,50	-4,69	-4,29	17,41	-0,56	0,0	0,00	0,0
2008-01-12 01:00	49	28	100	0,0	17,93	-4,19	1,8	992,50	-4,59	-4,19	17,41	-0,46	0,0	0,00	0,0
2008-01-12 01:30	50	28	100	0,0	17,93	-3,59	1,8	992,50	-4,00	-3,59	17,41	0,14	0,0	0,00	0,0
2008-01-12 02:00	50	28	100	0,0	17,93	-3,39	1,8	992,50	-3,80	-3,39	17,41	0,34	0,0	0,00	0,0
2008-01-12 02:30	66	28	100	0,0	18,03	-3,29	1,8	992,50	-3,70	-3,29	17,51	0,44	1,2	0,00	0,0
2008-01-12 03:00	66	28	100	0,0	18,03	-3,19	1,8	992,50	-3,60	-3,19	17,51	0,54	0,0	0,00	0,0
2008-01-12 03:30	73	28	100	0,0	18,03	-3,29	1,8	993,50	-3,70	-3,29	17,51	0,44	0,0	0,00	0,0
2008-01-12 04:00	73	28	100	0,0	18,03	-3,79	1,8	993,50	-4,20	-3,79	17,51	-0,06	0,0	0,00	0,0
2008-01-12 04:30	74	28	99	0,0	18,13	-4,29	1,8	993,50	-4,83	-4,29	17,61	-0,65	1,2	0,00	0,0
2008-01-12 05:00	74	28	99	0,0	18,13	-4,19	1,8	993,50	-4,73	-4,19	17,61	-0,55	0,0	0,00	0,0
2008-01-12 05:30	81	28	97	0,0	18,13	-3,79	1,8	993,50	-4,61	-3,79	17,61	-0,32	1,2	0,00	0,0
2008-01-12 06:00	81	28	96	0,0	18,03	-3,99	1,8	994,50	-4,95	-3,99	17,51	-0,60	0,0	0,00	0,0
2008-01-12 06:30	80	28	95	0,0	18,03	-4,29	1,8	994,50	-5,39	-4,29	17,51	-0,99	0,0	0,00	0,0
2008-01-12 07:00	80	28	94	0,0	18,03	-5,19	1,8	994,50	-6,43	-5,19	17,51	-1,97	0,0	0,00	0,0
2008-01-12 07:30	80	28	95	0,0	18,03	-5,49	1,8	994,50	-6,58	-5,49	17,51	-2,19	0,0	0,00	0,0
2008-01-12 08:00	81	28	96	0,0	18,03	-6,19	1,8	994,50	-7,14	-6,19	17,51	-2,81	0,0	0,00	0,0
2008-01-12 08:30	81	28	96	0,0	17,93	-6,19	1,8	995,50	-7,14	-6,19	17,41	-2,81	0,0	0,00	0,0
2008-01-12 09:00	80	28	95	0,0	17,93	-6,89	1,8	995,50	-7,97	-6,89	17,41	-3,59	0,0	0,00	0,0
2008-01-12 09:30	80	28	96	0,0	17,93	-6,89	1,8	995,50	-7,83	-6,89	17,41	-3,51	0,0	0,00	0,0
2008-01-12 10:00	80	28	97	0,0	17,83	-6,79	1,8	996,50	-7,59	-6,79	17,31	-3,32	0,0	0,00	0,0
2008-01-12 10:30	80	28	98	0,0	17,93	-6,79	1,8	996,50	-7,46	-6,79	17,41	-3,24	0,0	0,00	0,0

Datum	Vindrikt °	Fukt inne Rh%	Fukt ute Rh%	Vindhast m/s	Temp in °C	Temp ute °C	Nb. Mån mm	Tryck Mbar	Daggp °C	Kyleffekt °C	Vix inne °C	Vix ute °C	Vindby m/s	Korr lufttryck	Nederb./dygn mm
2008-01-12 11:00	80	28	96	0,0	17,93	-6,79	1,8	996,50	-7,73	-6,79	17,41	-3,41	0,0	0,00	0,0
2008-01-12 11:30	80	28	98	0,0	18,03	-6,69	1,8	996,50	-7,36	-6,69	17,51	-3,14	0,0	0,00	0,0
2008-01-12 12:00	80	28	98	0,0	17,93	-6,89	1,8	996,50	-7,56	-6,89	17,41	-3,34	0,0	0,00	0,0
2008-01-12 12:30	80	28	97	0,0	17,73	-7,49	1,8	995,50	-8,29	-7,49	17,20	-4,02	0,0	0,00	0,0
2008-01-12 13:00	80	28	98	0,0	17,53	-7,69	1,8	995,50	-8,35	-7,69	17,00	-4,14	0,0	0,00	0,0
2008-01-12 13:30	79	28	97	0,0	17,33	-7,49	1,8	995,50	-8,29	-7,49	16,80	-4,02	0,0	0,00	0,0
2008-01-12 14:00	79	28	97	0,0	17,13	-7,69	1,8	995,50	-8,49	-7,69	16,60	-4,22	0,0	0,00	0,0
2008-01-12 14:30	79	28	98	0,0	17,03	-7,59	1,8	995,50	-8,25	-7,59	16,50	-4,04	0,0	0,00	0,0
2008-01-12 15:00	79	28	100	0,0	16,93	-7,49	1,8	995,50	-7,89	-7,49	16,40	-3,76	0,0	0,00	0,0
2008-01-12 15:30	77	28	100	0,0	17,13	-6,79	1,8	995,50	-7,19	-6,79	16,60	-3,06	0,0	0,00	0,0
2008-01-12 16:00	266	28	99	0,0	17,33	-7,19	1,8	994,50	-7,72	-7,19	16,80	-3,55	1,4	0,00	0,0
2008-01-12 16:30	238	28	98	0,0	17,53	-8,09	1,8	995,50	-8,75	-8,09	17,00	-4,54	0,0	0,00	0,0
2008-01-12 17:00	238	28	98	0,0	17,43	-7,99	1,8	994,50	-8,65	-7,99	16,90	-4,44	0,0	0,00	0,0
2008-01-12 17:30	331	28	100	0,0	17,23	-7,49	1,8	994,50	-7,89	-7,49	16,70	-3,76	1,2	0,00	0,0
2008-01-12 18:00	203	28	100	0,0	17,13	-6,09	1,8	993,50	-6,49	-6,09	16,60	-2,36	1,2	0,00	0,0
2008-01-12 18:30	337	28	100	1,4	17,03	-5,59	1,8	993,50	-5,99	-5,59	16,50	-1,86	2,4	0,00	0,0
2008-01-12 19:00	60	28	100	1,2	17,03	-5,49	1,8	993,50	-5,89	-5,49	16,50	-1,76	2,6	0,00	0,0
2008-01-12 19:30	9	28	100	0,0	17,03	-5,59	1,8	993,50	-5,99	-5,59	16,50	-1,86	1,8	0,00	0,0
2008-01-12 20:00	325	28	100	0,0	17,13	-5,69	1,8	993,50	-6,09	-5,69	16,60	-1,96	2,8	0,00	0,0
2008-01-12 20:30	289	28	100	0,0	17,13	-5,69	1,8	993,50	-6,09	-5,69	16,60	-1,96	2,2	0,00	0,0
2008-01-12 21:00	270	28	100	0,0	17,23	-5,79	1,8	992,50	-6,19	-5,79	16,70	-2,06	3,0	0,00	0,0
2008-01-12 21:30	312	28	100	0,0	17,33	-5,79	1,8	992,50	-6,19	-5,79	16,80	-2,06	3,9	0,00	0,0
2008-01-12 22:00	270	28	100	0,0	17,33	-5,89	1,8	992,50	-6,29	-5,89	16,80	-2,16	3,3	0,00	0,0
2008-01-12 22:30	303	28	100	0,0	17,33	-5,69	1,8	991,50	-6,09	-5,69	16,80	-1,96	3,7	0,00	0,0
2008-01-12 23:00	327	28	100	2,6	17,33	-5,39	1,8	991,50	-5,79	-7,49	16,80	-1,66	3,9	0,00	0,0
2008-01-12 23:30	313	28	100	1,2	17,53	-5,09	1,8	991,50	-5,49	-5,09	17,00	-1,36	3,5	0,00	0,0
2008-01-13 00:00	327	28	100	1,2	17,73	-4,99	1,8	991,50	-5,39	-4,99	17,20	-1,26	3,7	0,00	0,0
2008-01-13 00:30	329	28	100	2,2	18,03	-4,79	1,8	991,50	-5,19	-4,79	17,51	-1,06	3,7	0,00	0,0
2008-01-13 01:00	319	28	100	0,0	18,23	-4,49	1,8	991,50	-4,89	-4,49	17,71	-0,76	3,5	0,00	0,0
2008-01-13 01:30	334	28	100	0,0	18,23	-4,39	1,8	991,50	-4,79	-4,39	17,71	-0,66	3,3	0,00	0,0
2008-01-13 02:00	337	28	100	1,8	18,13	-4,39	1,8	991,50	-4,79	-4,39	17,61	-0,66	3,3	0,00	0,0
2008-01-13 02:30	328	28	100	1,4	18,03	-4,39	1,8	991,50	-4,79	-4,39	17,51	-0,66	3,1	0,00	0,0
2008-01-13 03:00	317	28	100	1,2	17,93	-4,29	1,8	991,50	-4,69	-4,29	17,41	-0,56	2,8	0,00	0,0
2008-01-13 03:30	309	28	100	1,2	17,83	-4,19	1,8	991,50	-4,59	-4,19	17,31	-0,46	3,7	0,00	0,0
2008-01-13 04:00	338	28	100	1,8	17,83	-4,09	1,8	992,50	-4,50	-4,09	17,31	-0,36	3,9	0,00	0,0
2008-01-13 04:30	316	28	100	0,0	17,93	-3,99	1,8	992,50	-4,40	-3,99	17,41	-0,26	1,8	0,00	0,0
2008-01-13 05:00	324	28	100	0,0	18,03	-3,89	1,8	992,50	-4,30	-3,89	17,51	-0,16	2,2	0,00	0,0
2008-01-13 05:30	331	28	100	0,0	18,13	-3,99	1,8	992,50	-4,40	-3,99	17,61	-0,26	1,8	0,00	0,0
2008-01-13 06:00	341	28	100	0,0	18,23	-4,09	1,8	993,50	-4,50	-4,09	17,71	-0,36	0,0	0,00	0,0
2008-01-13 06:30	294	28	100	0,0	18,23	-4,19	1,8	993,50	-4,59	-4,19	17,71	-0,46	0,0	0,00	0,0
2008-01-13 07:00	294	28	100	0,0	18,23	-4,49	1,8	993,50	-4,89	-4,49	17,71	-0,76	0,0	0,00	0,0
2008-01-13 07:30	297	28	100	0,0	18,13	-4,59	1,8	994,50	-4,99	-4,59	17,61	-0,86	0,0	0,00	0,0
2008-01-13 08:00	344	28	100	0,0	18,03	-4,19	1,8	994,50	-4,59	-4,19	17,51	-0,46	0,0	0,00	0,0
2008-01-13 08:30	343	28	100	0,0	17,93	-4,09	1,8	994,50	-4,50	-4,09	17,41	-0,36	0,0	0,00	0,0
2008-01-13 09:00	339	28	100	0,0	17,83	-4,09	1,8	995,50	-4,50	-4,09	17,31	-0,36	0,0	0,00	0,0
2008-01-13 09:30	331	28	100	0,0	17,83	-4,39	1,8	995,50	-4,79	-4,39	17,31	-0,66	1,2	0,00	0,0
2008-01-13 10:00	339	28	100	0,0	17,93	-4,69	1,8	996,50	-5,09	-4,69	17,41	-0,96	0,0	0,00	0,0
2008-01-13 10:30	312	28	100	0,0	17,93	-4,69	1,8	996,50	-5,09	-4,69	17,41	-0,96	1,6	0,00	0,0
2008-01-13 11:00	294	28	100	0,0	17,93	-4,69	1,8	997,50	-5,09	-4,69	17,41	-0,96	3,0	0,00	0,0
2008-01-13 11:30	310	28	100	1,2	17,83	-4,99	1,8	997,50	-5,39	-4,99	17,31	-1,26	2,8	0,00	0,0

Datum	Vindrikt °	Fukt inne Rh%	Fukt ute Rh%	Vindhast m/s	Temp in °C	Temp ute °C	Nb. Mån mm	Tryck Mbar	Daggp °C	Kyleffekt °C	Vix inne °C	Vix ute °C	Vindby m/s	Korr lufttryck	Nederb./dygn mm
2008-01-13 12:00	290	28	100	0,0	17,63	-5,09	1,8	998,51	-5,49	-5,09	17,10	-1,36	2,4	0,00	0,0
2008-01-13 12:30	281	28	100	0,0	17,53	-4,99	1,8	998,51	-5,39	-4,99	17,00	-1,26	1,2	0,00	0,0
2008-01-13 13:00	320	28	100	0,0	17,33	-4,59	1,8	999,51	-4,99	-4,59	16,80	-0,86	1,4	0,00	0,0
2008-01-13 13:30	313	28	100	1,2	17,13	-4,69	1,8	999,51	-5,09	-4,69	16,60	-0,96	1,6	0,00	0,0
2008-01-13 14:00	332	28	100	0,0	17,03	-4,89	1,8	999,51	-5,29	-4,89	16,50	-1,16	2,4	0,00	0,0
2008-01-13 14:30	53	28	100	0,0	16,93	-5,89	1,8	1000,51	-6,29	-5,89	16,40	-2,16	1,2	0,00	0,0
2008-01-13 15:00	53	28	100	0,0	16,83	-5,09	1,8	1000,51	-5,49	-5,09	16,30	-1,36	0,0	0,00	0,0
2008-01-13 15:30	36	28	100	0,0	16,73	-5,39	1,8	1000,51	-5,79	-5,39	16,20	-1,66	0,0	0,00	0,0
2008-01-13 16:00	325	28	100	0,0	16,63	-5,69	1,8	1001,51	-6,09	-5,69	16,10	-1,96	1,8	0,00	0,0
2008-01-13 16:30	303	28	100	0,0	16,63	-5,49	1,8	1001,51	-5,89	-5,49	16,10	-1,76	3,3	0,00	0,0
2008-01-13 17:00	309	28	100	0,0	16,53	-5,59	1,8	1001,51	-5,99	-5,59	16,00	-1,86	0,0	0,00	0,0
2008-01-13 17:30	305	28	100	0,0	16,43	-5,39	1,8	1001,51	-5,79	-5,39	15,90	-1,66	0,0	0,00	0,0
2008-01-13 18:00	306	28	100	0,0	16,43	-5,19	1,8	1002,51	-5,59	-5,19	15,90	-1,46	0,0	0,00	0,0
2008-01-13 18:30	331	28	100	0,0	16,43	-4,39	1,8	1002,51	-4,79	-4,39	15,90	-0,66	1,2	0,00	0,0
2008-01-13 19:00	319	28	100	0,0	16,53	-4,79	1,8	1002,51	-5,19	-4,79	16,00	-1,06	0,0	0,00	0,0
2008-01-13 19:30	284	28	100	0,0	16,83	-5,49	1,8	1002,51	-5,89	-5,49	16,30	-1,76	0,0	0,00	0,0
2008-01-13 20:00	284	28	100	0,0	17,13	-5,89	1,8	1003,51	-6,29	-5,89	16,60	-2,16	0,0	0,00	0,0
2008-01-13 20:30	284	28	100	0,0	17,33	-5,99	1,8	1002,51	-6,39	-5,99	16,80	-2,26	0,0	0,00	0,0
2008-01-13 21:00	284	28	100	0,0	17,53	-5,49	1,8	1002,51	-5,89	-5,49	17,00	-1,76	0,0	0,00	0,0
2008-01-13 21:30	284	28	100	0,0	17,53	-5,49	1,8	1002,51	-5,89	-5,49	17,00	-1,76	0,0	0,00	0,0
2008-01-13 22:00	284	28	100	0,0	17,53	-5,49	1,8	1003,51	-5,89	-5,49	17,00	-1,76	0,0	0,00	0,0
2008-01-13 22:30	288	28	100	0,0	17,53	-5,49	1,8	1002,51	-5,89	-5,49	17,00	-1,76	0,0	0,00	0,0
2008-01-13 23:00	62	28	100	0,0	17,43	-4,99	1,8	1002,51	-5,39	-4,99	16,90	-1,26	0,0	0,00	0,0
2008-01-13 23:30	62	28	100	0,0	17,33	-4,69	1,8	1002,51	-5,09	-4,69	16,80	-0,96	0,0	0,00	0,0
2008-01-14 00:00	95	28	100	0,0	17,43	-4,49	1,8	1002,51	-4,89	-4,49	16,90	-0,76	1,4	0,00	0,0
2008-01-14 00:30	100	28	100	0,0	17,53	-4,79	1,8	1001,51	-5,19	-4,79	17,00	-1,06	1,8	0,00	0,0
2008-01-14 01:00	97	28	100	0,0	17,63	-4,89	1,8	1001,51	-5,29	-4,89	17,10	-1,16	2,4	0,00	0,0
2008-01-14 01:30	99	28	100	0,0	17,73	-4,89	1,8	1001,51	-5,29	-4,89	17,20	-1,16	2,8	0,00	0,0
2008-01-14 02:00	109	28	100	1,2	17,93	-4,99	1,8	1000,51	-5,39	-4,99	17,41	-1,26	2,4	0,00	0,0
2008-01-14 02:30	122	28	100	0,0	17,93	-4,89	1,8	1000,51	-5,29	-4,89	17,41	-1,16	2,8	0,00	0,0
2008-01-14 03:00	110	28	100	2,0	17,93	-4,79	1,8	999,51	-5,19	-4,79	17,41	-1,06	3,3	0,00	0,0
2008-01-14 03:30	112	28	100	1,2	17,93	-4,79	1,8	998,51	-5,19	-4,79	17,41	-1,06	3,1	0,00	0,0
2008-01-14 04:00	97	28	100	1,6	17,93	-4,49	1,8	998,51	-4,89	-4,49	17,41	-0,76	3,7	0,00	0,0
2008-01-14 04:30	118	28	100	2,4	17,93	-4,39	1,8	997,50	-4,79	-6,44	17,41	-0,66	3,9	0,00	0,0
2008-01-14 05:00	111	28	100	2,8	17,93	-3,79	1,8	997,50	-4,20	-7,17	17,41	-0,06	4,7	0,00	0,0
2008-01-14 05:30	125	28	100	2,4	17,93	-3,79	1,8	997,50	-4,20	-5,80	17,41	-0,06	4,7	0,00	0,0
2008-01-14 06:00	92	28	100	3,0	17,93	-3,79	1,8	996,50	-4,20	-7,17	17,41	-0,06	4,3	0,00	0,0
2008-01-14 06:30	107	28	100	2,4	17,93	-3,59	1,8	996,50	-4,00	-5,59	17,41	0,14	3,5	0,00	0,0
2008-01-14 07:00	101	28	100	0,0	18,03	-3,59	1,8	996,50	-4,00	-3,59	17,51	0,14	3,3	0,00	0,0
2008-01-14 07:30	100	28	100	0,0	18,03	-3,59	1,8	996,50	-4,00	-3,59	17,51	0,14	1,8	0,00	0,0
2008-01-14 08:00	101	28	100	0,0	18,03	-3,59	1,8	996,50	-4,00	-3,59	17,51	0,14	2,4	0,00	0,0
2008-01-14 08:30	125	28	100	0,0	18,03	-3,39	1,8	996,50	-3,80	-3,39	17,51	0,34	2,2	0,00	0,0
2008-01-14 09:00	101	28	100	0,0	18,03	-2,99	1,8	996,50	-3,40	-2,99	17,51	0,74	3,3	0,00	0,0
2008-01-14 09:30	97	28	100	1,2	18,03	-2,79	1,8	996,50	-3,20	-2,79	17,51	0,94	2,0	0,00	0,0
2008-01-14 10:00	94	28	100	0,0	18,03	-2,69	1,8	996,50	-3,10	-2,69	17,51	1,04	1,8	0,00	0,0
2008-01-14 10:30	106	28	100	0,0	17,93	-1,99	1,8	996,50	-2,40	-1,99	17,41	1,74	1,8	0,00	0,0
2008-01-14 11:00	98	28	100	0,0	17,93	-1,49	1,8	996,50	-1,90	-1,49	17,41	2,24	1,8	0,00	0,0
2008-01-14 11:30	95	28	100	0,0	18,03	-1,19	1,8	996,50	-1,60	-1,19	17,51	2,54	2,2	0,00	0,0
2008-01-14 12:00	109	28	100	0,0	18,03	-0,69	1,8	996,50	-1,10	-0,69	17,51	3,04	2,2	0,00	0,0
2008-01-14 12:30	115	28	100	1,6	17,93	0,31	1,8	996,50	-0,11	0,31	17,41	4,04	2,4	0,00	0,0

Datum	Vindrikt °	Fukt inne Rh%	Fukt ute Rh%	Vindhast m/s	Temp in °C	Temp ute °C	Nb. Mån mm	Tryck Mbar	Dagggp °C	Kyleffekt °C	Vix inne °C	Vix ute °C	Vindby m/s	Korr lufttryck	Nederb./dygn mm
2008-01-14 13:00	112	28	100	0,0	17,93	0,51	1,8	996,50	0,09	0,51	17,41	4,24	2,8	0,00	0,0
2008-01-14 13:30	124	28	100	1,6	17,83	0,72	1,8	996,50	0,29	0,72	17,31	4,44	3,1	0,00	0,0
2008-01-14 14:00	113	28	100	0,0	17,73	0,92	1,8	996,50	0,49	0,92	17,20	4,64	3,7	0,00	0,0
2008-01-14 14:30	112	28	100	0,0	17,73	0,82	1,8	995,50	0,39	0,82	17,20	4,54	2,4	0,00	0,0
2008-01-14 15:00	151	28	100	4,3	17,73	0,82	1,8	995,50	0,39	-5,73	17,20	4,54	4,9	0,00	0,0
2008-01-14 15:30	141	28	100	3,7	17,63	1,12	1,8	995,50	0,69	-4,19	17,10	4,85	6,2	0,00	0,0
2008-01-14 16:00	150	28	100	4,1	17,53	1,42	1,8	995,50	0,99	-5,01	17,00	5,15	7,9	0,00	0,0
2008-01-14 16:30	140	28	100	5,6	17,53	1,42	3,0	994,50	0,99	-7,39	17,00	5,15	6,8	1,20	1,2
2008-01-14 17:00	152	28	100	3,0	17,53	1,62	3,0	994,50	1,19	-1,27	17,00	5,35	8,3	1,20	1,2
2008-01-14 17:30	135	28	100	4,7	17,53	1,42	3,0	994,50	0,99	-6,12	17,00	5,15	6,8	0,00	1,2
2008-01-14 18:00	138	28	100	6,0	17,43	1,42	4,2	993,50	0,99	-8,02	16,90	5,15	7,9	1,20	2,4
2008-01-14 18:30	156	28	100	6,8	17,43	1,62	4,2	993,50	1,19	-9,06	16,90	5,35	9,0	1,20	2,4
2008-01-14 19:00	131	28	100	7,3	17,33	1,42	5,4	992,50	0,99	-9,90	16,80	5,15	9,0	1,20	3,6
2008-01-14 19:30	150	28	100	7,7	17,23	1,12	6,0	992,50	0,69	-10,89	16,70	4,85	11,7	1,80	4,2
2008-01-14 20:00	126	28	100	7,3	17,13	0,82	6,0	991,50	0,39	-10,72	16,60	4,54	10,6	0,60	4,2
2008-01-14 20:30	149	28	100	6,0	17,03	0,61	6,0	992,50	0,19	-9,06	16,50	4,34	10,9	0,00	4,2
2008-01-14 21:00	148	28	100	4,5	17,03	0,21	6,0	992,50	-0,21	-7,61	16,50	3,94	7,9	0,00	4,2
2008-01-14 21:30	148	28	100	6,9	16,93	0,01	6,0	991,50	-0,41	-11,21	16,40	3,74	8,1	0,00	4,2
2008-01-14 22:00	160	28	99	7,3	16,93	-0,09	6,0	991,50	-0,65	-11,94	16,40	3,56	9,4	0,00	4,2
2008-01-14 22:30	143	28	97	4,1	16,93	-0,09	6,0	991,50	-0,94	-6,82	16,40	3,39	8,9	0,00	4,2
2008-01-14 23:00	140	28	94	7,1	16,93	0,01	6,0	990,50	-1,28	-11,21	16,40	3,23	9,4	0,00	4,2
2008-01-14 23:30	164	28	94	7,3	16,93	0,11	6,0	989,50	-1,18	-11,67	16,40	3,33	10,0	0,00	4,2
2008-01-15 00:00	161	28	93	4,1	16,83	0,01	6,0	990,50	-1,43	-6,69	16,30	3,15	9,2	0,00	0,0
2008-01-15 00:30	158	28	93	6,6	16,83	-0,09	6,0	990,50	-1,53	-10,63	16,30	3,05	8,5	0,00	0,0
2008-01-15 01:00	150	28	92	5,2	16,83	-0,29	6,0	989,50	-1,88	-8,90	16,30	2,77	8,1	0,00	0,0
2008-01-15 01:30	161	28	92	3,0	16,83	-0,39	6,0	989,50	-1,98	-3,46	16,30	2,67	7,3	0,00	0,0
2008-01-15 02:00	148	28	93	3,3	16,93	-0,39	6,0	989,50	-1,82	-4,70	16,40	2,75	6,0	0,00	0,0
2008-01-15 02:30	158	28	92	4,7	17,03	-0,49	6,0	989,50	-2,08	-8,48	16,50	2,57	6,0	0,00	0,0
2008-01-15 03:00	151	28	93	3,7	17,23	-0,59	6,0	989,50	-2,02	-6,17	16,70	2,55	5,6	0,00	0,0
2008-01-15 03:30	131	28	92	6,2	17,23	-0,39	6,0	989,50	-1,98	-10,36	16,70	2,67	6,8	0,00	0,0
2008-01-15 04:00	139	28	92	4,5	17,13	0,01	6,0	989,50	-1,58	-7,86	16,60	3,07	7,7	0,00	0,0
2008-01-15 04:30	168	28	92	5,4	17,03	0,31	6,0	988,50	-1,29	-8,79	16,50	3,37	7,9	0,00	0,0
2008-01-15 05:00	157	28	94	3,5	16,93	0,21	6,0	988,50	-1,08	-4,02	16,40	3,43	7,3	0,00	0,0
2008-01-15 05:30	148	28	94	5,0	16,93	0,31	6,0	988,50	-0,98	-8,14	16,40	3,53	6,6	0,00	0,0
2008-01-15 06:00	134	28	96	5,6	16,93	0,21	6,0	988,50	-0,78	-8,92	16,40	3,60	7,9	0,00	0,0
2008-01-15 06:30	159	28	98	4,9	16,83	0,31	6,0	988,50	-0,39	-7,48	16,30	3,87	9,2	0,00	0,0
2008-01-15 07:00	141	28	98	4,7	16,83	0,41	6,0	988,50	-0,29	-7,36	16,30	3,97	8,7	0,00	0,0
2008-01-15 07:30	139	28	98	6,9	16,93	0,72	6,0	988,50	0,01	-10,27	16,40	4,27	9,0	0,00	0,0
2008-01-15 08:00	145	28	99	3,5	17,03	0,92	6,0	988,50	0,35	-3,23	16,50	4,56	8,5	0,00	0,0
2008-01-15 08:30	146	28	99	6,4	17,03	0,92	6,0	987,50	0,35	-9,31	16,50	4,56	8,3	0,00	0,0
2008-01-15 09:00	159	28	99	5,0	17,03	0,82	6,6	987,50	0,25	-7,51	16,50	4,46	9,0	0,60	0,6
2008-01-15 09:30	130	28	100	5,0	17,03	0,72	6,6	987,50	0,29	-7,64	16,50	4,44	6,9	0,60	0,6
2008-01-15 10:00	131	28	100	3,9	17,13	0,82	6,6	987,50	0,39	-4,54	16,60	4,54	8,3	0,00	0,6
2008-01-15 10:30	107	28	100	1,4	17,23	0,92	6,6	987,50	0,49	0,92	16,70	4,64	5,8	0,00	0,6
2008-01-15 11:00	133	28	99	6,8	17,33	1,12	6,6	987,50	0,55	-9,74	16,80	4,76	7,1	0,00	0,6
2008-01-15 11:30	140	28	98	6,8	17,23	1,22	6,6	986,50	0,50	-9,60	16,70	4,77	9,0	0,00	0,6
2008-01-15 12:00	130	28	98	6,9	17,23	1,12	6,6	986,50	0,40	-9,74	16,70	4,67	9,6	0,00	0,6
2008-01-15 12:30	134	28	98	5,0	17,23	1,32	6,6	986,50	0,60	-6,88	16,70	4,87	8,9	0,00	0,6
2008-01-15 13:00	129	28	95	4,7	17,13	1,52	6,6	986,50	0,36	-6,00	16,60	4,82	9,6	0,00	0,6
2008-01-15 13:30	106	28	96	2,6	17,13	1,42	6,6	986,50	0,41	-0,31	16,60	4,80	6,6	0,00	0,6

Datum	Vindrikt °	Fukt inne Rh%	Fukt ute Rh%	Vindhast m/s	Temp in °C	Temp ute °C	Nb. Mån mm	Tryck Mbar	Dagggp °C	Kyleffekt °C	Vix inne °C	Vix ute °C	Vindby m/s	Korr lufttryck	Nederb./dygn mm
2008-01-15 14:00	127	28	96	4,5	17,23	1,52	6,6	986,50	0,51	-6,00	16,70	4,90	5,8	0,00	0,6
2008-01-15 14:30	150	28	96	5,2	17,13	1,52	7,2	985,50	0,51	-6,63	16,60	4,90	7,9	0,60	1,2
2008-01-15 15:00	100	28	96	3,9	17,13	1,42	7,2	985,50	0,41	-3,84	16,60	4,80	7,1	0,60	1,2
2008-01-15 15:30	77	28	97	6,4	17,13	1,42	7,2	985,50	0,56	-8,65	16,60	4,89	7,9	0,00	1,2
2008-01-15 16:00	131	28	97	3,1	17,13	1,32	7,2	984,50	0,46	-1,60	16,60	4,79	8,7	0,00	1,2
2008-01-15 16:30	136	28	96	6,8	17,13	1,32	7,2	984,50	0,31	-9,47	16,60	4,70	9,8	0,00	1,2
2008-01-15 17:00	133	28	96	6,8	17,03	1,52	7,2	984,50	0,51	-9,20	16,50	4,90	10,8	0,00	1,2
2008-01-15 17:30	136	28	96	6,6	17,03	1,42	7,2	984,50	0,41	-8,65	16,50	4,80	8,5	0,00	1,2
2008-01-15 18:00	142	28	97	5,8	16,93	1,32	7,2	984,50	0,46	-7,52	16,40	4,79	9,8	0,00	1,2
2008-01-15 18:30	153	28	97	4,5	16,93	1,42	7,2	984,50	0,56	-6,12	16,40	4,89	8,7	0,00	1,2
2008-01-15 19:00	94	28	97	3,0	16,93	1,32	7,2	984,50	0,46	-1,60	16,40	4,79	8,3	0,00	1,2
2008-01-15 19:30	148	28	99	4,5	17,13	1,32	7,2	984,50	0,75	-6,25	16,60	4,96	5,8	0,00	1,2
2008-01-15 20:00	144	28	99	3,9	17,03	1,42	7,8	984,50	0,85	-3,84	16,50	5,06	8,3	0,60	1,8
2008-01-15 20:30	139	28	99	1,8	17,03	1,32	7,8	984,50	0,75	1,32	16,50	4,96	7,7	0,60	1,8
2008-01-15 21:00	145	28	99	5,4	17,03	1,32	7,8	984,50	0,75	-7,52	16,50	4,96	8,5	0,00	1,8
2008-01-15 21:30	162	28	100	4,3	16,93	1,22	7,8	984,50	0,79	-5,25	16,40	4,95	8,9	0,00	1,8
2008-01-15 22:00	150	28	100	4,5	16,93	1,02	7,8	984,50	0,59	-6,62	16,40	4,75	6,8	0,00	1,8
2008-01-15 22:30	139	28	100	4,3	17,03	1,12	7,8	985,50	0,69	-5,37	16,50	4,85	6,2	0,00	1,8
2008-01-15 23:00	125	28	100	3,9	17,13	0,92	7,8	985,50	0,49	-4,42	16,60	4,64	6,2	0,00	1,8
2008-01-15 23:30	124	28	100	3,0	17,23	0,92	7,8	985,50	0,49	-2,03	16,70	4,64	5,6	0,00	1,8
2008-01-16 00:00	132	28	100	2,4	17,23	0,72	7,8	985,50	0,29	-1,05	16,70	4,44	6,6	0,00	0,0
2008-01-16 00:30	148	28	100	4,7	17,33	0,92	7,8	985,50	0,49	-6,74	16,80	4,64	7,3	0,00	0,0
2008-01-16 01:00	134	28	100	3,9	17,23	1,32	7,8	985,50	0,89	-3,95	16,70	5,05	7,9	0,00	0,0
2008-01-16 01:30	155	28	98	4,5	17,23	1,42	7,8	985,50	0,70	-6,12	16,70	4,97	8,3	0,00	0,0
2008-01-16 02:00	161	28	96	2,4	17,13	1,52	7,8	985,50	0,51	-0,21	16,60	4,90	9,8	0,00	0,0
2008-01-16 02:30	167	28	97	2,4	17,13	1,32	7,8	985,50	0,46	-0,42	16,60	4,79	6,2	0,00	0,0
2008-01-16 03:00	143	28	98	5,0	17,23	1,32	7,8	985,50	0,60	-6,88	16,70	4,87	6,2	0,00	0,0
2008-01-16 03:30	137	28	100	3,9	17,33	1,22	7,8	985,50	0,79	-4,07	16,80	4,95	6,6	0,00	0,0
2008-01-16 04:00	138	28	100	1,8	17,33	1,12	7,8	985,50	0,69	1,12	16,80	4,85	6,0	0,00	0,0
2008-01-16 04:30	137	29	100	2,8	17,33	0,72	7,8	985,50	0,29	-2,25	16,84	4,44	5,6	0,00	0,0
2008-01-16 05:00	134	29	100	2,0	17,43	0,51	7,8	985,50	0,09	0,51	16,94	4,24	4,5	0,00	0,0
2008-01-16 05:30	129	29	100	2,0	17,53	0,41	7,8	985,50	-0,01	0,41	17,04	4,14	3,7	0,00	0,0
2008-01-16 06:00	138	28	100	1,4	17,53	0,31	7,8	985,50	-0,11	0,31	17,00	4,04	3,5	0,00	0,0
2008-01-16 06:30	138	28	100	0,0	17,53	0,31	7,8	985,50	-0,11	0,31	17,00	4,04	3,1	0,00	0,0
2008-01-16 07:00	125	28	100	0,0	17,63	0,31	7,8	985,50	-0,11	0,31	17,10	4,04	2,4	0,00	0,0
2008-01-16 07:30	131	28	100	0,0	17,63	0,31	7,8	985,50	-0,11	0,31	17,10	4,04	0,0	0,00	0,0
2008-01-16 08:00	132	28	100	0,0	17,63	0,31	7,8	985,50	-0,11	0,31	17,10	4,04	0,0	0,00	0,0
2008-01-16 08:30	120	28	100	0,0	17,63	0,31	7,8	986,50	-0,11	0,31	17,10	4,04	0,0	0,00	0,0
2008-01-16 09:00	134	28	100	0,0	17,63	0,31	9,6	986,50	-0,11	0,31	17,10	4,04	0,0	1,80	1,8
2008-01-16 09:30	128	28	100	0,0	17,63	0,41	9,6	986,50	-0,01	0,41	17,10	4,14	0,0	1,80	1,8
2008-01-16 10:00	114	28	100	0,0	17,63	0,41	9,6	986,50	-0,01	0,41	17,10	4,14	1,4	0,00	1,8
2008-01-16 10:30	118	28	100	0,0	17,63	0,41	9,6	986,50	-0,01	0,41	17,10	4,14	0,0	0,00	1,8
2008-01-16 11:00	111	28	100	0,0	17,73	0,41	9,6	987,50	-0,01	0,41	17,20	4,14	0,0	0,00	1,8
2008-01-16 11:30	105	28	100	0,0	17,73	0,41	9,6	986,50	-0,01	0,41	17,20	4,14	0,0	0,00	1,8
2008-01-16 12:00	113	28	100	0,0	17,73	0,41	9,6	986,50	-0,01	0,41	17,20	4,14	0,0	0,00	1,8
2008-01-16 12:30	109	28	100	0,0	17,73	0,41	9,6	986,50	-0,01	0,41	17,20	4,14	0,0	0,00	1,8
2008-01-16 13:00	98	28	100	0,0	17,63	0,41	9,6	986,50	-0,01	0,41	17,10	4,14	0,0	0,00	1,8
2008-01-16 13:30	94	28	100	0,0	17,53	0,41	9,6	986,50	-0,01	0,41	17,00	4,14	0,0	0,00	1,8
2008-01-16 14:00	103	29	100	0,0	17,43	0,31	9,6	986,50	-0,11	0,31	16,94	4,04	0,0	0,00	1,8
2008-01-16 14:30	91	29	100	0,0	17,33	0,31	9,6	986,50	-0,11	0,31	16,84	4,04	0,0	0,00	1,8

Datum	Vindrikt °	Fukt inne Rh%	Fukt ute Rh%	Vindhast m/s	Temp in °C	Temp ute °C	Nb. Mån mm	Tryck Mbar	Daggp °C	Kyleffekt °C	Vix inne °C	Vix ute °C	Vindby m/s	Korr lufttryck	Nederb./dygn mm
2008-01-16 15:00	94	29	100	0,0	17,33	0,31	9,6	986,50	-0,11	0,31	16,84	4,04	0,0	0,00	1,8
2008-01-16 15:30	109	29	100	0,0	17,43	0,31	9,6	986,50	-0,11	0,31	16,94	4,04	0,0	0,00	1,8
2008-01-16 16:00	111	29	100	0,0	17,53	0,31	9,6	986,50	-0,11	0,31	17,04	4,04	0,0	0,00	1,8
2008-01-16 16:30	83	29	100	0,0	17,63	0,31	9,6	986,50	-0,11	0,31	17,14	4,04	0,0	0,00	1,8
2008-01-16 17:00	115	29	100	0,0	17,73	0,31	9,6	986,50	-0,11	0,31	17,24	4,04	0,0	0,00	1,8
2008-01-16 17:30	125	29	100	0,0	17,73	0,21	9,6	986,50	-0,21	0,21	17,24	3,94	0,0	0,00	1,8
2008-01-16 18:00	118	29	100	0,0	17,73	0,21	9,6	986,50	-0,21	0,21	17,24	3,94	0,0	0,00	1,8
2008-01-16 18:30	136	29	100	0,0	17,63	0,21	9,6	986,50	-0,21	0,21	17,14	3,94	0,0	0,00	1,8
2008-01-16 19:00	114	29	100	0,0	17,53	0,21	9,6	986,50	-0,21	0,21	17,04	3,94	0,0	0,00	1,8
2008-01-16 19:30	132	29	100	0,0	17,53	0,21	9,6	986,50	-0,21	0,21	17,04	3,94	0,0	0,00	1,8
2008-01-16 20:00	133	29	100	0,0	17,53	0,31	9,6	986,50	-0,11	0,31	17,04	4,04	0,0	0,00	1,8
2008-01-16 20:30	119	29	100	0,0	17,53	0,31	9,6	986,50	-0,11	0,31	17,04	4,04	0,0	0,00	1,8
2008-01-16 21:00	129	29	100	0,0	17,73	0,41	9,6	986,50	-0,01	0,41	17,24	4,14	0,0	0,00	1,8
2008-01-16 21:30	139	29	100	0,0	17,73	0,41	9,6	986,50	-0,01	0,41	17,24	4,14	0,0	0,00	1,8
2008-01-16 22:00	116	29	100	0,0	17,83	0,41	9,6	986,50	-0,01	0,41	17,34	4,14	0,0	0,00	1,8
2008-01-16 22:30	125	29	100	0,0	17,93	0,41	9,6	986,50	-0,01	0,41	17,44	4,14	0,0	0,00	1,8
2008-01-16 23:00	128	29	100	2,6	17,93	0,61	9,6	986,50	0,19	-1,16	17,44	4,34	4,5	0,00	1,8
2008-01-16 23:30	118	29	100	1,6	17,83	0,61	9,6	986,50	0,19	0,61	17,34	4,34	3,9	0,00	1,8
2008-01-17 00:00	103	29	100	0,0	17,83	0,51	9,6	986,50	0,09	0,51	17,34	4,24	3,1	0,00	0,0
2008-01-17 00:30	99	29	100	1,2	17,83	0,41	9,6	986,50	-0,01	0,41	17,34	4,14	2,2	0,00	0,0
2008-01-17 01:00	106	29	100	1,2	17,83	0,51	9,6	986,50	0,09	0,51	17,34	4,24	2,4	0,00	0,0
2008-01-17 01:30	110	29	100	0,0	17,83	0,41	9,6	986,50	-0,01	0,41	17,34	4,14	3,1	0,00	0,0
2008-01-17 02:00	85	29	100	0,0	17,93	0,41	9,6	986,50	-0,01	0,41	17,44	4,14	1,2	0,00	0,0
2008-01-17 02:30	87	29	100	0,0	17,93	0,31	9,6	986,50	-0,11	0,31	17,44	4,04	1,2	0,00	0,0
2008-01-17 03:00	89	29	100	0,0	18,03	0,41	9,6	986,50	-0,01	0,41	17,54	4,14	0,0	0,00	0,0
2008-01-17 03:30	92	29	100	0,0	18,03	0,41	9,6	986,50	-0,01	0,41	17,54	4,14	0,0	0,00	0,0
2008-01-17 04:00	79	29	100	0,0	18,13	0,41	9,6	986,50	-0,01	0,41	17,64	4,14	0,0	0,00	0,0
2008-01-17 04:30	81	29	100	0,0	18,13	0,41	9,6	986,50	-0,01	0,41	17,64	4,14	0,0	0,00	0,0
2008-01-17 05:00	77	29	100	0,0	18,13	0,41	9,6	986,50	-0,01	0,41	17,64	4,14	0,0	0,00	0,0
2008-01-17 05:30	70	29	100	0,0	18,03	0,41	9,6	986,50	-0,01	0,41	17,54	4,14	0,0	0,00	0,0
2008-01-17 06:00	71	29	100	0,0	18,03	0,31	9,6	986,50	-0,11	0,31	17,54	4,04	0,0	0,00	0,0
2008-01-17 06:30	71	29	100	0,0	18,03	0,31	9,6	986,50	-0,11	0,31	17,54	4,04	0,0	0,00	0,0
2008-01-17 07:00	47	29	100	0,0	18,03	0,31	9,6	986,50	-0,11	0,31	17,54	4,04	0,0	0,00	0,0
2008-01-17 07:30	31	29	100	0,0	18,03	0,21	9,6	987,50	-0,21	0,21	17,54	3,94	0,0	0,00	0,0
2008-01-17 08:00	356	29	100	0,0	17,93	0,21	9,6	987,50	-0,21	0,21	17,44	3,94	0,0	0,00	0,0
2008-01-17 08:30	356	29	100	0,0	17,93	0,11	9,6	987,50	-0,31	0,11	17,44	3,84	0,0	0,00	0,0
2008-01-17 09:00	336	29	100	0,0	17,93	0,11	9,6	988,50	-0,31	0,11	17,44	3,84	0,0	0,00	0,0
2008-01-17 09:30	351	29	100	0,0	17,93	0,11	9,6	988,50	-0,31	0,11	17,44	3,84	0,0	0,00	0,0
2008-01-17 10:00	351	29	100	0,0	17,93	0,21	9,6	988,50	-0,21	0,21	17,44	3,94	0,0	0,00	0,0
2008-01-17 10:30	351	29	100	0,0	17,93	0,21	9,6	989,50	-0,21	0,21	17,44	3,94	0,0	0,00	0,0
2008-01-17 11:00	351	29	100	0,0	18,03	0,31	9,6	989,50	-0,11	0,31	17,54	4,04	0,0	0,00	0,0
2008-01-17 11:30	351	29	100	0,0	18,03	0,41	9,6	989,50	-0,01	0,41	17,54	4,14	0,0	0,00	0,0
2008-01-17 12:00	351	29	100	0,0	18,03	0,41	10,8	990,50	-0,01	0,41	17,54	4,14	0,0	1,20	1,2
2008-01-17 12:30	351	29	100	0,0	18,03	0,51	10,8	990,50	0,09	0,51	17,54	4,24	0,0	1,20	1,2
2008-01-17 13:00	351	29	100	0,0	18,03	0,31	10,8	991,50	-0,11	0,31	17,54	4,04	0,0	0,00	1,2
2008-01-17 13:30	351	29	100	0,0	17,93	0,31	10,8	991,50	-0,11	0,31	17,44	4,04	0,0	0,00	1,2
2008-01-17 14:00	343	29	100	0,0	17,83	-0,39	10,8	991,50	-0,80	-0,39	17,34	3,34	0,0	0,00	1,2
2008-01-17 14:30	342	29	100	0,0	17,73	-0,49	10,8	992,50	-0,90	-0,49	17,24	3,24	0,0	0,00	1,2
2008-01-17 15:00	339	29	100	0,0	17,73	-0,79	10,8	992,50	-1,20	-0,79	17,24	2,94	0,0	0,00	1,2
2008-01-17 15:30	338	29	100	0,0	17,73	-1,09	10,8	993,50	-1,50	-1,09	17,24	2,64	0,0	0,00	1,2

Datum	Vindrikt °	Fukt inne Rh%	Fukt ute Rh%	Vindhast m/s	Temp in °C	Temp ute °C	Nb. Män mm	Tryck Mbar	Daggp °C	Kyleffekt °C	Vix inne °C	Vix ute °C	Vindby m/s	Korr lufttryck	Nederb./dygn mm
2008-01-17 16:00	338	29	100	0,0	17,83	-1,69	10,8	993,50	-2,10	-1,69	17,34	2,04	0,0	0,00	1,2
2008-01-17 16:30	337	29	100	0,0	17,93	-1,99	10,8	994,50	-2,40	-1,99	17,44	1,74	0,0	0,00	1,2
2008-01-17 17:00	337	29	100	0,0	17,93	-1,99	10,8	994,50	-2,40	-1,99	17,44	1,74	0,0	0,00	1,2
2008-01-17 17:30	337	29	100	0,0	18,03	-2,29	10,8	994,50	-2,70	-2,29	17,54	1,44	0,0	0,00	1,2
2008-01-17 18:00	337	29	100	0,0	18,03	-2,69	10,8	995,50	-3,10	-2,69	17,54	1,04	0,0	0,00	1,2
2008-01-17 18:30	337	29	100	0,0	18,03	-2,79	10,8	995,50	-3,20	-2,79	17,54	0,94	0,0	0,00	1,2
2008-01-17 19:00	337	29	100	0,0	17,93	-2,89	10,8	995,50	-3,30	-2,89	17,44	0,84	0,0	0,00	1,2
2008-01-17 19:30	337	29	100	0,0	17,93	-3,09	10,8	996,50	-3,50	-3,09	17,44	0,64	0,0	0,00	1,2
2008-01-17 20:00	337	29	100	0,0	17,93	-3,39	10,8	996,50	-3,80	-3,39	17,44	0,34	0,0	0,00	1,2
2008-01-17 20:30	337	29	100	0,0	17,83	-3,59	10,8	997,50	-4,00	-3,59	17,34	0,14	0,0	0,00	1,2
2008-01-17 21:00	337	29	100	0,0	17,93	-3,59	10,8	997,50	-4,00	-3,59	17,44	0,14	0,0	0,00	1,2
2008-01-17 21:30	337	29	100	0,0	17,93	-3,49	10,8	998,51	-3,90	-3,49	17,44	0,24	0,0	0,00	1,2
2008-01-17 22:00	337	29	100	0,0	17,93	-3,59	10,8	998,51	-4,00	-3,59	17,44	0,14	0,0	0,00	1,2
2008-01-17 22:30	337	29	100	0,0	18,03	-3,59	10,8	998,51	-4,00	-3,59	17,54	0,14	0,0	0,00	1,2
2008-01-17 23:00	337	29	100	0,0	18,03	-3,69	10,8	998,51	-4,10	-3,69	17,54	0,04	0,0	0,00	1,2
2008-01-17 23:30	337	29	99	0,0	18,03	-3,89	10,8	999,51	-4,43	-3,89	17,54	-0,25	0,0	0,00	1,2
2008-01-18 00:00	337	29	99	0,0	18,13	-3,79	10,8	999,51	-4,33	-3,79	17,64	-0,15	0,0	0,00	0,0
2008-01-18 00:30	337	29	98	0,0	18,03	-3,89	10,8	999,51	-4,57	-3,89	17,54	-0,33	0,0	0,00	0,0
2008-01-18 01:00	4	29	99	0,0	18,03	-3,79	10,8	999,51	-4,33	-3,79	17,54	-0,15	0,0	0,00	0,0
2008-01-18 01:30	3	29	99	0,0	18,03	-3,79	10,8	1000,51	-4,33	-3,79	17,54	-0,15	0,0	0,00	0,0
2008-01-18 02:00	3	29	100	0,0	17,93	-3,89	10,8	1000,51	-4,30	-3,89	17,44	-0,16	0,0	0,00	0,0
2008-01-18 02:30	3	29	100	0,0	17,93	-3,89	10,8	1001,51	-4,30	-3,89	17,44	-0,16	0,0	0,00	0,0
2008-01-18 03:00	3	29	100	0,0	18,03	-4,09	10,8	1001,51	-4,50	-4,09	17,54	-0,36	0,0	0,00	0,0
2008-01-18 03:30	2	29	100	0,0	18,03	-4,09	10,8	1001,51	-4,50	-4,09	17,54	-0,36	0,0	0,00	0,0
2008-01-18 04:00	2	29	100	0,0	18,13	-4,19	10,8	1001,51	-4,59	-4,19	17,64	-0,46	0,0	0,00	0,0
2008-01-18 04:30	10	29	100	0,0	18,13	-4,39	10,8	1001,51	-4,79	-4,39	17,64	-0,66	0,0	0,00	0,0
2008-01-18 05:00	0	29	100	0,0	18,23	-4,49	10,8	1002,51	-4,89	-4,49	17,74	-0,76	0,0	0,00	0,0
2008-01-18 05:30	356	29	100	0,0	18,23	-4,49	10,8	1002,51	-4,89	-4,49	17,74	-0,76	0,0	0,00	0,0
2008-01-18 06:00	351	29	100	0,0	18,23	-4,59	10,8	1002,51	-4,99	-4,59	17,74	-0,86	0,0	0,00	0,0
2008-01-18 06:30	22	29	100	0,0	18,23	-4,59	10,8	1002,51	-4,99	-4,59	17,74	-0,86	0,0	0,00	0,0
2008-01-18 07:00	55	29	100	0,0	18,23	-4,59	10,8	1002,51	-4,99	-4,59	17,74	-0,86	0,0	0,00	0,0
2008-01-18 07:30	57	29	100	0,0	18,23	-4,59	10,8	1002,51	-4,99	-4,59	17,74	-0,86	0,0	0,00	0,0
2008-01-18 08:00	68	29	100	0,0	18,23	-4,49	10,8	1002,51	-4,89	-4,49	17,74	-0,76	0,0	0,00	0,0
2008-01-18 08:30	92	29	100	0,0	18,23	-4,49	10,8	1002,51	-4,89	-4,49	17,74	-0,76	0,0	0,00	0,0
2008-01-18 09:00	82	29	100	0,0	18,13	-4,49	10,8	1003,51	-4,89	-4,49	17,64	-0,76	0,0	0,00	0,0
2008-01-18 09:30	58	29	100	0,0	18,13	-4,39	10,8	1003,51	-4,79	-4,39	17,64	-0,66	0,0	0,00	0,0
2008-01-18 10:00	89	29	100	0,0	18,13	-4,29	10,8	1003,51	-4,69	-4,29	17,64	-0,56	0,0	0,00	0,0
2008-01-18 10:30	97	29	100	0,0	18,03	-4,19	10,8	1003,51	-4,59	-4,19	17,54	-0,46	0,0	0,00	0,0
2008-01-18 11:00	62	29	100	0,0	18,03	-4,09	10,8	1003,51	-4,50	-4,09	17,54	-0,36	0,0	0,00	0,0
2008-01-18 11:30	106	29	100	0,0	18,03	-3,79	10,8	1003,51	-4,20	-3,79	17,54	-0,06	0,0	0,00	0,0
2008-01-18 12:00	120	29	100	0,0	18,13	-3,59	10,8	1003,51	-4,00	-3,59	17,64	0,14	0,0	0,00	0,0
2008-01-18 12:30	129	29	100	0,0	18,13	-3,29	10,8	1003,51	-3,70	-3,29	17,64	0,44	0,0	0,00	0,0
2008-01-18 13:00	138	29	100	0,0	18,13	-3,39	10,8	1002,51	-3,80	-3,39	17,64	0,34	0,0	0,00	0,0
2008-01-18 13:30	136	29	100	0,0	18,13	-3,59	10,8	1002,51	-4,00	-3,59	17,64	0,14	0,0	0,00	0,0
2008-01-18 14:00	118	29	100	0,0	18,13	-3,99	10,8	1002,51	-4,40	-3,99	17,64	-0,26	0,0	0,00	0,0
2008-01-18 14:30	121	29	100	0,0	18,03	-3,99	10,8	1002,51	-4,40	-3,99	17,54	-0,26	0,0	0,00	0,0
2008-01-18 15:00	143	29	100	0,0	17,93	-4,49	10,8	1002,51	-4,89	-4,49	17,44	-0,76	0,0	0,00	0,0
2008-01-18 15:30	136	28	100	0,0	17,93	-4,59	10,8	1001,51	-4,99	-4,59	17,41	-0,86	0,0	0,00	0,0
2008-01-18 16:00	122	28	100	0,0	17,83	-4,49	10,8	1001,51	-4,89	-4,49	17,31	-0,76	0,0	0,00	0,0
2008-01-18 16:30	123	28	100	0,0	17,83	-4,29	10,8	1001,51	-4,69	-4,29	17,31	-0,56	0,0	0,00	0,0

Datum	Vindrikt °	Fukt inne Rh%	Fukt ute Rh%	Vindhast m/s	Temp in °C	Temp ute °C	Nb. Mån mm	Tryck Mbar	Daggp °C	Kyleffekt °C	Vix inne °C	Vix ute °C	Vindby m/s	Korr lufttryck	Nederb./dygn mm
2008-01-18 17:00	93	28	100	0,0	17,93	-4,09	10,8	1001,51	-4,50	-4,09	17,41	-0,36	0,0	0,00	0,0
2008-01-18 17:30	116	28	100	0,0	18,03	-3,89	10,8	1000,51	-4,30	-3,89	17,51	-0,16	0,0	0,00	0,0
2008-01-18 18:00	117	28	100	0,0	18,13	-3,49	10,8	1000,51	-3,90	-3,49	17,61	0,24	0,0	0,00	0,0
2008-01-18 18:30	120	28	100	0,0	18,13	-3,19	10,8	999,51	-3,60	-3,19	17,61	0,54	0,0	0,00	0,0
2008-01-18 19:00	125	29	100	0,0	18,13	-3,49	10,8	999,51	-3,90	-3,49	17,64	0,24	0,0	0,00	0,0
2008-01-18 19:30	111	29	100	0,0	18,13	-3,39	10,8	998,51	-3,80	-3,39	17,64	0,34	0,0	0,00	0,0
2008-01-18 20:00	108	28	100	0,0	18,03	-3,29	10,8	998,51	-3,70	-3,29	17,51	0,44	0,0	0,00	0,0
2008-01-18 20:30	135	28	100	0,0	18,03	-2,99	10,8	997,50	-3,40	-2,99	17,51	0,74	0,0	0,00	0,0
2008-01-18 21:00	104	29	100	0,0	18,03	-2,89	10,8	996,50	-3,30	-2,89	17,54	0,84	0,0	0,00	0,0
2008-01-18 21:30	104	29	100	0,0	18,23	-2,79	10,8	995,50	-3,20	-2,79	17,74	0,94	0,0	0,00	0,0
2008-01-18 22:00	110	29	100	0,0	18,03	-2,69	10,8	994,50	-3,10	-2,69	17,54	1,04	0,0	0,00	0,0
2008-01-18 22:30	108	29	100	0,0	17,93	-2,49	10,8	994,50	-2,90	-2,49	17,44	1,24	0,0	0,00	0,0
2008-01-18 23:00	136	29	100	0,0	17,83	-2,19	10,8	994,50	-2,60	-2,19	17,34	1,54	0,0	0,00	0,0
2008-01-18 23:30	134	29	100	0,0	17,73	-2,09	10,8	992,50	-2,50	-2,09	17,24	1,64	0,0	0,00	0,0
2008-01-19 00:00	94	29	100	0,0	17,73	-1,99	10,8	991,50	-2,40	-1,99	17,24	1,74	0,0	0,00	0,0
2008-01-19 00:30	98	29	100	0,0	17,83	-1,79	10,8	990,50	-2,20	-1,79	17,34	1,94	0,0	0,00	0,0
2008-01-19 01:00	99	29	100	0,0	17,93	-1,59	10,8	989,50	-2,00	-1,59	17,44	2,14	0,0	0,00	0,0
2008-01-19 01:30	139	29	100	0,0	18,03	-1,49	10,8	988,50	-1,90	-1,49	17,54	2,24	0,0	0,00	0,0
2008-01-19 02:00	108	29	100	0,0	18,13	-1,39	10,8	987,50	-1,80	-1,39	17,64	2,34	0,0	0,00	0,0
2008-01-19 02:30	121	29	100	0,0	18,13	-1,29	10,8	986,50	-1,70	-1,29	17,64	2,44	0,0	0,00	0,0
2008-01-19 03:00	112	29	100	0,0	18,13	-1,09	10,8	984,50	-1,50	-1,09	17,64	2,64	0,0	0,00	0,0
2008-01-19 03:30	107	29	100	0,0	18,03	-0,99	10,8	984,50	-1,40	-0,99	17,54	2,74	0,0	0,00	0,0
2008-01-19 04:00	138	29	100	0,0	18,13	-0,89	10,8	983,50	-1,30	-0,89	17,64	2,84	0,0	0,00	0,0
2008-01-19 04:30	108	29	100	0,0	18,13	-0,79	10,8	981,50	-1,20	-0,79	17,64	2,94	0,0	0,00	0,0
2008-01-19 05:00	117	29	100	0,0	18,23	-0,69	10,8	981,50	-1,10	-0,69	17,74	3,04	0,0	0,00	0,0
2008-01-19 05:30	109	29	100	0,0	18,23	-0,59	10,8	980,50	-1,00	-0,59	17,74	3,14	0,0	0,00	0,0
2008-01-19 06:00	126	29	100	0,0	18,33	-0,59	10,8	979,50	-1,00	-0,59	17,84	3,14	0,0	0,00	0,0
2008-01-19 06:30	132	29	100	0,0	18,43	-0,59	10,8	978,50	-1,00	-0,59	17,94	3,14	0,0	0,00	0,0
2008-01-19 07:00	107	29	100	0,0	18,43	-0,59	10,8	978,50	-1,00	-0,59	17,94	3,14	0,0	0,00	0,0
2008-01-19 07:30	105	29	100	0,0	18,33	-0,59	10,8	978,50	-1,00	-0,59	17,84	3,14	0,0	0,00	0,0
2008-01-19 08:00	113	29	100	0,0	18,33	-0,59	10,8	977,49	-1,00	-0,59	17,84	3,14	0,0	0,00	0,0
2008-01-19 08:30	96	29	100	0,0	18,23	-0,59	10,8	977,49	-1,00	-0,59	17,74	3,14	0,0	0,00	0,0
2008-01-19 09:00	96	29	100	0,0	18,23	-0,69	10,8	977,49	-1,10	-0,69	17,74	3,04	0,0	0,00	0,0
2008-01-19 09:30	111	29	100	0,0	18,23	-0,79	10,8	977,49	-1,20	-0,79	17,74	2,94	0,0	0,00	0,0
2008-01-19 10:00	113	29	100	0,0	18,13	-0,69	10,8	977,49	-1,10	-0,69	17,64	3,04	0,0	0,00	0,0
2008-01-19 10:30	91	29	100	0,0	18,13	-0,59	10,8	976,49	-1,00	-0,59	17,64	3,14	0,0	0,00	0,0
2008-01-19 11:00	95	29	100	0,0	18,13	-0,49	10,8	977,49	-0,90	-0,49	17,64	3,24	0,0	0,00	0,0
2008-01-19 11:30	90	29	100	0,0	18,23	-0,39	10,8	977,49	-0,80	-0,39	17,74	3,34	0,0	0,00	0,0
2008-01-19 12:00	87	29	100	0,0	18,43	-0,19	10,8	977,49	-0,60	-0,19	17,94	3,54	0,0	0,00	0,0
2008-01-19 12:30	87	29	100	0,0	18,63	0,01	10,8	977,49	-0,41	0,01	18,14	3,74	0,0	0,00	0,0
2008-01-19 13:00	87	29	100	0,0	18,53	-0,09	10,8	977,49	-0,51	-0,09	18,04	3,64	0,0	0,00	0,0
2008-01-19 13:30	87	29	100	0,0	18,43	-0,09	10,8	977,49	-0,51	-0,09	17,94	3,64	0,0	0,00	0,0
2008-01-19 14:00	55	29	100	0,0	18,33	-0,29	10,8	978,50	-0,70	-0,29	17,84	3,44	0,0	0,00	0,0
2008-01-19 14:30	55	29	100	0,0	18,23	-0,29	10,8	978,50	-0,70	-0,29	17,74	3,44	0,0	0,00	0,0
2008-01-19 15:00	56	29	100	0,0	18,03	-0,39	10,8	979,50	-0,80	-0,39	17,54	3,34	0,0	0,00	0,0
2008-01-19 15:30	55	29	100	0,0	17,93	-0,39	10,8	979,50	-0,80	-0,39	17,44	3,34	0,0	0,00	0,0
2008-01-19 16:00	55	29	100	0,0	17,83	-0,39	10,8	979,50	-0,80	-0,39	17,34	3,34	0,0	0,00	0,0
2008-01-19 16:30	55	29	100	0,0	17,83	-0,39	10,8	980,50	-0,80	-0,39	17,34	3,34	0,0	0,00	0,0
2008-01-19 17:00	55	29	100	0,0	17,83	-0,39	10,8	980,50	-0,80	-0,39	17,34	3,34	0,0	0,00	0,0
2008-01-19 17:30	55	29	100	0,0	17,93	-0,39	10,8	980,50	-0,80	-0,39	17,44	3,34	0,0	0,00	0,0

Datum	Vindrikt °	Fukt inne Rh%	Fukt ute Rh%	Vindhast m/s	Temp in °C	Temp ute °C	Nb. Mån mm	Tryck Mbar	Daggp °C	Kyleffekt °C	Vix inne °C	Vix ute °C	Vindby m/s	Korr lufttryck	Nederb./dygn mm
2008-01-19 18:00	57	29	100	0,0	17,93	-0,09	10,8	981,50	-0,51	-0,09	17,44	3,64	0,0	0,00	0,0
2008-01-19 18:30	313	29	100	0,0	17,93	0,21	10,8	981,50	-0,21	0,21	17,44	3,94	0,0	0,00	0,0
2008-01-19 19:00	319	29	100	0,0	17,93	0,21	10,8	981,50	-0,21	0,21	17,44	3,94	0,0	0,00	0,0
2008-01-19 19:30	317	29	100	0,0	17,73	0,11	10,8	982,50	-0,31	0,11	17,24	3,84	0,0	0,00	0,0
2008-01-19 20:00	310	29	100	0,0	17,63	0,11	10,8	983,50	-0,31	0,11	17,14	3,84	0,0	0,00	0,0
2008-01-19 20:30	309	29	100	0,0	17,53	0,11	10,8	983,50	-0,31	0,11	17,04	3,84	0,0	0,00	0,0
2008-01-19 21:00	309	29	100	0,0	17,53	0,21	10,8	984,50	-0,21	0,21	17,04	3,94	0,0	0,00	0,0
2008-01-19 21:30	299	29	100	0,0	17,43	0,21	10,8	984,50	-0,21	0,21	16,94	3,94	0,0	0,00	0,0
2008-01-19 22:00	300	29	100	0,0	17,43	0,11	10,8	985,50	-0,31	0,11	16,94	3,84	0,0	0,00	0,0
2008-01-19 22:30	296	29	100	0,0	17,43	0,11	10,8	985,50	-0,31	0,11	16,94	3,84	0,0	0,00	0,0
2008-01-19 23:00	297	29	100	0,0	17,43	0,01	10,8	986,50	-0,41	0,01	16,94	3,74	0,0	0,00	0,0
2008-01-19 23:30	295	29	99	0,0	17,43	-0,09	10,8	986,50	-0,65	-0,09	16,94	3,56	0,0	0,00	0,0
2008-01-20 00:00	297	29	96	0,0	17,53	-0,19	10,8	987,50	-1,18	-0,19	17,04	3,20	0,0	0,00	0,0
2008-01-20 00:30	297	29	95	0,0	17,53	-0,39	10,8	988,50	-1,53	-0,39	17,04	2,92	0,0	0,00	0,0
2008-01-20 01:00	297	29	98	0,0	17,53	-0,59	10,8	989,50	-1,29	-0,59	17,04	2,97	0,0	0,00	0,0
2008-01-20 01:30	296	29	94	0,0	17,53	-0,59	10,8	989,50	-1,87	-0,59	17,04	2,63	0,0	0,00	0,0
2008-01-20 02:00	297	29	97	0,0	17,43	-0,79	10,8	990,50	-1,63	-0,79	16,94	2,68	0,0	0,00	0,0
2008-01-20 02:30	297	29	93	0,0	17,43	-0,89	10,8	990,50	-2,32	-0,89	16,94	2,25	0,0	0,00	0,0
2008-01-20 03:00	297	29	91	0,0	17,43	-1,09	10,8	991,50	-2,82	-1,09	16,94	1,89	0,0	0,00	0,0
2008-01-20 03:30	297	28	92	0,0	17,43	-1,29	10,8	991,50	-2,87	-1,29	16,90	1,77	0,0	0,00	0,0
2008-01-20 04:00	296	28	94	0,0	17,33	-1,59	10,8	992,50	-2,86	-1,59	16,80	1,63	0,0	0,00	0,0
2008-01-20 04:30	296	28	98	0,0	17,33	-1,59	10,8	992,50	-2,28	-1,59	16,80	1,97	0,0	0,00	0,0
2008-01-20 05:00	296	28	94	0,0	17,23	-1,59	10,8	992,50	-2,86	-1,59	16,70	1,63	0,0	0,00	0,0
2008-01-20 05:30	296	28	93	0,0	17,23	-1,79	10,8	993,50	-3,21	-1,79	16,70	1,35	0,0	0,00	0,0
2008-01-20 06:00	296	28	93	0,0	17,23	-2,19	10,8	993,50	-3,61	-2,19	16,70	0,95	0,0	0,00	0,0
2008-01-20 06:30	296	28	93	0,0	17,23	-2,39	10,8	993,50	-3,80	-2,39	16,70	0,75	0,0	0,00	0,0
2008-01-20 07:00	296	28	94	0,0	17,23	-2,89	10,8	993,50	-4,15	-2,89	16,70	0,33	0,0	0,00	0,0
2008-01-20 07:30	297	28	96	0,0	17,33	-3,19	10,8	993,50	-4,16	-3,19	16,80	0,20	0,0	0,00	0,0
2008-01-20 08:00	296	28	95	0,0	17,43	-2,79	10,8	993,50	-3,91	-2,79	16,90	0,51	0,0	0,00	0,0
2008-01-20 08:30	297	28	93	0,0	17,43	-3,19	10,8	993,50	-4,59	-3,19	16,90	-0,05	0,0	0,00	0,0
2008-01-20 09:00	296	28	91	0,0	17,33	-2,79	10,8	993,50	-4,50	-2,79	16,80	0,19	0,0	0,00	0,0
2008-01-20 09:30	296	28	93	0,0	17,33	-3,19	10,8	994,50	-4,59	-3,19	16,80	-0,05	0,0	0,00	0,0
2008-01-20 10:00	296	28	93	0,0	17,43	-3,89	10,8	994,50	-5,29	-3,89	16,90	-0,75	0,0	0,00	0,0
2008-01-20 10:30	296	28	96	0,0	17,53	-3,59	10,8	994,50	-4,56	-3,59	17,00	-0,20	0,0	0,00	0,0
2008-01-20 11:00	295	28	95	0,0	17,63	-3,89	10,8	994,50	-5,00	-3,89	17,10	-0,59	0,0	0,00	0,0
2008-01-20 11:30	266	28	95	0,0	17,73	-3,29	10,8	994,50	-4,40	-3,29	17,20	0,01	0,0	0,00	0,0
2008-01-20 12:00	292	28	93	0,0	17,73	-2,89	10,8	994,50	-4,30	-2,89	17,20	0,25	0,0	0,00	0,0
2008-01-20 12:30	299	28	91	0,0	17,63	-2,99	10,8	994,50	-4,69	-2,99	17,10	-0,02	0,0	0,00	0,0
2008-01-20 13:00	298	28	92	0,0	17,53	-2,99	10,8	994,50	-4,54	-2,99	17,00	0,07	0,0	0,00	0,0
2008-01-20 13:30	299	28	90	0,0	17,33	-4,09	10,8	994,50	-5,93	-4,09	16,80	-1,20	0,0	0,00	0,0
2008-01-20 14:00	251	28	91	0,0	17,23	-4,69	10,8	994,50	-6,37	-4,69	16,70	-1,72	0,0	0,00	0,0
2008-01-20 14:30	251	28	93	0,0	17,03	-4,59	10,8	994,50	-5,98	-4,59	16,50	-1,45	0,0	0,00	0,0
2008-01-20 15:00	250	28	92	0,0	16,93	-6,09	10,8	994,50	-7,61	-6,09	16,40	-3,04	0,0	0,00	0,0
2008-01-20 15:30	289	28	99	0,0	16,83	-6,09	10,8	994,50	-6,63	-6,09	16,30	-2,45	0,0	0,00	0,0
2008-01-21 16:00	289	28	99	0,0	16,83	-6,09	10,8	994,50	-6,63	-6,09	16,30	-2,45	0,0	0,00	0,0
2008-01-20 16:30	356	28	95	0,0	16,63	-6,59	10,8	993,50	-7,67	-6,59	16,10	-3,29	0,0	0,00	0,0
2008-01-20 17:00	29	28	95	0,0	16,53	-6,99	10,8	993,50	-8,07	-6,99	16,00	-3,69	0,0	0,00	0,0
2008-01-20 17:30	29	29	96	0,0	16,53	-7,19	10,8	993,50	-8,13	-7,19	16,04	-3,81	0,0	0,00	0,0
2008-01-20 18:00	37	28	98	0,0	16,63	-6,59	10,8	993,50	-7,26	-6,59	16,10	-3,04	0,0	0,00	0,0
2008-01-20 18:30	83	28	98	0,0	16,93	-5,99	10,8	993,50	-6,66	-5,99	16,40	-2,43	0,0	0,00	0,0

Datum	Vindrikt °	Fukt inne Rh%	Fukt ute Rh%	Vindhast m/s	Temp in °C	Temp ute °C	Nb. Mån mm	Tryck Mbar	Daggp °C	Kyleffekt °C	Vix inne °C	Vix ute °C	Vindby m/s	Korr lufttryck	Nederb./dygn mm
2008-01-20 19:00	80	28	94	0,0	17,13	-6,29	10,8	992,50	-7,52	-6,29	16,60	-3,07	0,0	0,00	0,0
2008-01-20 19:30	76	28	93	0,0	17,23	-6,69	10,8	992,50	-8,06	-6,69	16,70	-3,56	0,0	0,00	0,0
2008-01-20 20:00	76	28	93	0,0	17,23	-7,39	10,8	992,50	-8,75	-7,39	16,70	-4,26	0,0	0,00	0,0
2008-01-20 20:30	74	28	92	0,0	17,03	-8,09	10,8	992,50	-9,58	-8,09	16,50	-5,04	0,0	0,00	0,0
2008-01-20 21:00	74	28	95	0,0	16,93	-7,99	10,8	992,50	-9,06	-7,99	16,40	-4,69	0,0	0,00	0,0
2008-01-20 21:30	74	28	94	0,0	17,03	-7,89	10,8	992,50	-9,10	-7,89	16,50	-4,67	0,0	0,00	0,0
2008-01-20 22:00	316	28	100	0,0	17,23	-6,89	10,8	992,50	-7,29	-6,89	16,70	-3,16	0,0	0,00	0,0
2008-01-20 22:30	315	28	100	0,0	17,53	-6,69	10,8	992,50	-7,09	-6,69	17,00	-2,96	0,0	0,00	0,0
2008-01-20 23:00	244	28	100	0,0	17,73	-6,49	10,8	992,50	-6,89	-6,49	17,20	-2,76	0,0	0,00	0,0
2008-01-20 23:30	63	28	100	0,0	17,73	-6,49	10,8	992,50	-6,89	-6,49	17,20	-2,76	0,0	0,00	0,0
2008-01-21 00:00	269	28	100	0,0	17,63	-7,59	10,8	992,50	-7,99	-7,59	17,10	-3,86	0,0	0,00	0,0
2008-01-21 00:30	275	28	98	0,0	17,53	-8,99	10,8	992,50	-9,65	-8,99	17,00	-5,44	0,0	0,00	0,0
2008-01-21 01:00	276	28	96	0,0	17,43	-9,69	10,8	991,50	-10,61	-9,69	16,90	-6,31	0,0	0,00	0,0
2008-01-21 01:30	276	28	96	0,0	17,53	-9,79	10,8	991,50	-10,71	-9,79	17,00	-6,41	0,0	0,00	0,0
2008-01-21 02:00	276	28	95	0,0	17,73	-9,49	10,8	992,50	-10,55	-9,49	17,20	-6,19	0,0	0,00	0,0
2008-01-21 02:30	279	28	100	0,0	17,93	-8,99	10,8	992,50	-9,38	-8,99	17,41	-5,26	0,0	0,00	0,0
2008-01-21 03:00	279	28	100	0,0	17,93	-9,79	10,8	992,50	-10,18	-9,79	17,41	-6,06	0,0	0,00	0,0
2008-01-21 03:30	179	28	100	0,0	17,83	-9,39	10,8	991,50	-9,78	-9,39	17,31	-5,66	0,0	0,00	0,0
2008-01-21 04:00	179	28	100	0,0	17,73	-8,69	10,8	992,50	-9,08	-8,69	17,20	-4,96	1,4	0,00	0,0
2008-01-21 04:30	179	28	99	0,0	17,63	-7,79	10,8	992,50	-8,32	-7,79	17,10	-4,15	1,4	0,00	0,0
2008-01-21 05:00	179	28	98	0,0	17,73	-7,49	10,8	992,50	-8,15	-7,49	17,20	-3,94	1,2	0,00	0,0
2008-01-21 05:30	179	28	96	0,0	17,93	-7,39	10,8	991,50	-8,33	-7,39	17,41	-4,01	1,2	0,00	0,0
2008-01-21 06:00	179	28	96	0,0	18,03	-7,99	10,8	992,50	-8,92	-7,99	17,51	-4,61	0,0	0,00	0,0
2008-01-21 06:30	179	28	96	0,0	18,03	-8,49	10,8	992,50	-9,42	-8,49	17,51	-5,11	0,0	0,00	0,0
2008-01-21 07:00	179	28	94	0,0	18,03	-7,89	10,8	992,50	-9,10	-7,89	17,51	-4,67	0,0	0,00	0,0
2008-01-21 07:30	179	28	93	0,0	17,93	-9,89	10,8	992,50	-11,22	-9,89	17,41	-6,76	0,0	0,00	0,0
2008-01-21 08:00	179	27	92	0,0	17,73	-9,99	10,8	992,50	-11,46	-9,99	17,17	-6,94	0,0	0,00	0,0
2008-01-21 08:30	179	27	95	0,0	17,73	-8,19	10,8	992,50	-9,26	-8,19	17,17	-4,89	1,2	0,00	0,0
2008-01-21 09:00	179	27	93	1,2	17,73	-8,49	10,8	993,50	-9,84	-8,49	17,17	-5,36	1,2	0,00	0,0
2008-01-21 09:30	179	27	92	1,2	17,73	-7,69	10,8	993,50	-9,19	-7,69	17,17	-4,64	1,8	0,00	0,0
2008-01-21 10:00	179	28	91	0,0	17,83	-6,79	10,8	993,50	-8,44	-6,79	17,31	-3,82	2,8	0,00	0,0
2008-01-21 10:30	179	28	91	0,0	18,03	-6,59	10,8	993,50	-8,25	-6,59	17,51	-3,62	1,6	0,00	0,0
2008-01-21 11:00	179	28	91	0,0	18,03	-7,09	10,8	993,50	-8,74	-7,09	17,51	-4,12	0,0	0,00	0,0
2008-01-21 11:30	179	27	91	0,0	18,03	-7,19	10,8	994,50	-8,84	-7,19	17,47	-4,22	0,0	0,00	0,0
2008-01-21 12:00	179	27	92	0,0	17,93	-7,29	10,8	994,50	-8,79	-7,29	17,37	-4,24	0,0	0,00	0,0
2008-01-21 12:30	179	27	96	0,0	17,73	-6,79	10,8	994,50	-7,73	-6,79	17,17	-3,41	0,0	0,00	0,0
2008-01-21 13:00	179	28	100	0,0	17,53	-5,89	10,8	994,50	-6,29	-5,89	17,00	-2,16	2,0	0,00	0,0
2008-01-21 13:30	179	28	98	0,0	17,43	-5,89	10,8	994,50	-6,56	-5,89	16,90	-2,33	2,4	0,00	0,0
2008-01-21 14:00	179	28	97	0,0	17,53	-6,29	10,8	995,50	-7,10	-6,29	17,00	-2,82	0,0	0,00	0,0
2008-01-21 14:30	179	27	95	0,0	17,53	-6,89	10,8	995,50	-7,97	-6,89	16,97	-3,59	0,0	0,00	0,0
2008-01-21 15:00	179	27	96	0,0	17,63	-6,99	10,8	995,50	-7,93	-6,99	17,07	-3,61	0,0	0,00	0,0
2008-01-21 15:30	179	27	97	0,0	17,73	-5,29	10,8	995,50	-6,10	-5,29	17,17	-1,82	3,1	0,00	0,0
2008-01-21 16:00	179	27	93	1,8	17,73	-5,09	10,8	995,50	-6,47	-5,09	17,17	-1,95	3,0	0,00	0,0
2008-01-21 16:30	179	27	92	0,0	17,73	-5,19	10,8	996,50	-6,72	-5,19	17,17	-2,14	2,4	0,00	0,0
2008-01-21 17:00	179	27	92	1,6	17,73	-5,39	10,8	996,50	-6,92	-5,39	17,17	-2,34	3,0	0,00	0,0
2008-01-21 17:30	179	27	90	0,0	17,93	-5,39	10,8	996,50	-7,21	-5,39	17,37	-2,50	3,5	0,00	0,0
2008-01-21 18:00	179	27	90	0,0	18,03	-5,39	10,8	996,50	-7,21	-5,39	17,47	-2,50	3,3	0,00	0,0
2008-01-21 18:30	179	27	90	0,0	18,03	-5,29	10,8	996,50	-7,11	-5,29	17,47	-2,40	3,3	0,00	0,0
2008-01-21 19:00	179	27	90	0,0	17,83	-5,29	10,8	997,50	-7,11	-5,29	17,27	-2,40	4,7	0,00	0,0
2008-01-21 19:30	179	27	91	0,0	17,63	-6,19	10,8	997,50	-7,85	-6,19	17,07	-3,22	2,6	0,00	0,0

Datum	Vindrikt °	Fukt inne Rh%	Fukt ute Rh%	Vindhast m/s	Temp in °C	Temp ute °C	Nb. Mån mm	Tryck Mbar	Daggp °C	Kyleffekt °C	Vix inne °C	Vix ute °C	Vindby m/s	Korr lufttryck	Nederb./dygn mm
2008-01-21 20:00	179	28	93	2,2	17,43	-4,99	10,8	997,50	-6,37	-4,99	16,90	-1,85	3,9	0,00	0,0
2008-01-21 20:30	179	28	93	3,3	17,43	-4,89	10,8	997,50	-6,28	-9,78	16,90	-1,75	4,3	0,00	0,0
2008-01-21 21:00	179	27	92	1,8	17,63	-4,69	10,8	998,51	-6,22	-4,69	17,07	-1,64	3,9	0,00	0,0
2008-01-21 21:30	179	27	92	1,2	17,83	-4,59	10,8	998,51	-6,13	-4,59	17,27	-1,54	4,7	0,00	0,0
2008-01-21 22:00	179	27	92	2,8	17,93	-4,59	10,8	998,51	-6,13	-8,04	17,37	-1,54	4,7	0,00	0,0
2008-01-21 22:30	179	27	91	1,2	17,83	-4,79	10,8	999,51	-6,47	-4,79	17,27	-1,82	4,1	0,00	0,0
2008-01-21 23:00	179	27	92	0,0	17,63	-4,89	10,8	999,51	-6,42	-4,89	17,07	-1,84	3,3	0,00	0,0
2008-01-21 23:30	179	28	91	3,0	17,43	-4,79	10,8	999,51	-6,47	-8,26	16,90	-1,82	4,5	0,00	0,0
2008-01-22 00:00	179	28	90	4,3	17,43	-4,79	10,8	999,51	-6,62	-12,47	16,90	-1,90	4,5	0,00	0,0
2008-01-22 00:30	179	27	87	1,6	17,63	-4,69	10,8	1000,51	-6,98	-4,69	17,07	-2,03	3,9	0,00	0,0
2008-01-22 01:00	179	27	88	0,0	17,83	-5,19	10,8	1000,51	-7,32	-5,19	17,27	-2,46	3,1	0,00	0,0
2008-01-22 01:30	335	27	88	1,6	17,93	-5,39	10,8	1001,51	-7,51	-5,39	17,37	-2,66	3,0	0,00	0,0
2008-01-22 02:00	341	27	88	2,0	17,93	-5,39	10,8	1001,51	-7,51	-5,39	17,37	-2,66	3,5	0,00	0,0
2008-01-22 02:30	343	27	88	2,8	17,73	-5,39	10,8	1001,51	-7,51	-8,92	17,17	-2,66	3,7	0,00	0,0
2008-01-22 03:00	333	27	88	2,4	17,63	-5,39	10,8	1001,51	-7,51	-7,49	17,07	-2,66	3,7	0,00	0,0
2008-01-22 03:30	341	27	89	1,4	17,63	-5,19	10,8	1002,51	-7,16	-5,19	17,07	-2,38	4,1	0,00	0,0
2008-01-22 04:00	343	27	87	2,4	17,73	-5,19	10,8	1002,51	-7,47	-7,28	17,17	-2,53	4,7	0,00	0,0
2008-01-22 04:30	342	28	85	3,3	17,93	-5,09	10,8	1003,51	-7,68	-10,01	17,41	-2,59	4,9	0,00	0,0
2008-01-22 05:00	356	28	85	0,0	18,03	-4,99	10,8	1003,51	-7,58	-4,99	17,51	-2,49	5,4	0,00	0,0
2008-01-22 05:30	330	28	85	2,8	18,03	-4,99	10,8	1003,51	-7,58	-8,48	17,51	-2,49	5,0	0,00	0,0
2008-01-22 06:00	311	28	84	2,4	17,93	-5,19	10,8	1004,51	-7,94	-7,28	17,41	-2,76	4,7	0,00	0,0
2008-01-22 06:30	333	27	84	1,4	17,83	-5,19	10,8	1004,51	-7,94	-5,19	17,27	-2,76	5,2	0,00	0,0
2008-01-22 07:00	336	27	84	0,0	17,73	-5,09	10,8	1005,51	-7,84	-5,09	17,17	-2,66	4,3	0,00	0,0
2008-01-22 07:30	306	27	84	0,0	17,63	-5,19	10,8	1005,51	-7,94	-5,19	17,07	-2,76	3,1	0,00	0,0
2008-01-22 08:00	351	27	87	2,0	17,63	-5,69	10,8	1005,51	-7,96	-5,69	17,07	-3,03	2,2	0,00	0,0
2008-01-22 08:30	317	27	87	0,0	17,73	-6,19	10,8	1006,51	-8,45	-6,19	17,17	-3,54	2,6	0,00	0,0
2008-01-22 09:00	309	27	87	0,0	17,83	-6,79	10,8	1007,51	-9,04	-6,79	17,27	-4,14	1,2	0,00	0,0
2008-01-22 09:30	337	27	93	0,0	17,93	-6,49	10,8	1007,51	-7,86	-6,49	17,37	-3,36	2,8	0,00	0,0
2008-01-22 10:00	338	27	89	2,4	17,93	-6,29	10,8	1008,51	-8,25	-8,44	17,37	-3,48	3,5	0,00	0,0
2008-01-22 10:30	336	27	85	0,0	17,93	-6,29	10,8	1008,51	-8,86	-6,29	17,37	-3,79	3,3	0,00	0,0
2008-01-22 11:00	338	27	85	2,0	17,93	-6,39	10,8	1009,51	-8,95	-6,39	17,37	-3,89	3,3	0,00	0,0
2008-01-22 11:30	338	27	83	2,2	17,93	-6,19	10,8	1009,51	-9,07	-6,19	17,37	-3,84	3,3	0,00	0,0
2008-01-22 12:00	331	27	83	0,0	17,93	-6,09	10,8	1010,51	-8,98	-6,09	17,37	-3,74	3,0	0,00	0,0
2008-01-22 12:30	326	27	84	0,0	17,73	-6,49	10,8	1010,51	-9,21	-6,49	17,17	-4,07	1,2	0,00	0,0
2008-01-22 13:00	326	27	84	0,0	17,63	-6,89	10,8	1010,51	-9,60	-6,89	17,07	-4,47	1,4	0,00	0,0
2008-01-22 13:30	313	28	84	0,0	17,43	-6,39	10,8	1011,51	-9,11	-6,39	16,90	-3,97	1,4	0,00	0,0
2008-01-22 14:00	342	28	83	2,0	17,23	-6,19	10,8	1011,51	-9,07	-6,19	16,70	-3,84	3,0	0,00	0,0
2008-01-22 14:30	341	28	81	0,0	17,03	-6,19	10,8	1011,51	-9,40	-6,19	16,50	-3,99	2,6	0,00	0,0
2008-01-22 15:00	338	28	80	0,0	16,93	-6,49	10,8	1012,51	-9,85	-6,49	16,40	-4,36	3,1	0,00	0,0
2008-01-22 15:30	338	28	81	1,4	16,73	-7,19	10,8	1012,51	-10,37	-7,19	16,20	-4,99	2,8	0,00	0,0
2008-01-22 16:00	343	28	82	0,0	16,63	-7,59	10,8	1013,51	-10,60	-7,59	16,10	-5,32	2,2	0,00	0,0
2008-01-22 16:30	342	28	82	0,0	16,43	-7,69	10,8	1013,51	-10,70	-7,69	15,90	-5,42	2,0	0,00	0,0
2008-01-22 17:00	342	28	84	0,0	16,33	-8,69	10,8	1014,51	-11,36	-8,69	15,80	-6,27	0,0	0,00	0,0
2008-01-22 17:30	345	28	89	0,0	16,43	-9,29	10,8	1014,51	-11,20	-9,29	15,90	-6,48	2,2	0,00	0,0
2008-01-22 18:00	344	28	88	0,0	16,73	-9,99	10,8	1014,51	-12,03	-9,99	16,20	-7,26	1,4	0,00	0,0
2008-01-22 18:30	340	28	86	0,0	17,13	-9,49	10,8	1015,51	-11,84	-9,49	16,60	-6,92	1,8	0,00	0,0
2008-01-22 19:00	342	27	85	0,0	17,83	-10,39	10,8	1015,51	-12,87	-10,39	17,27	-7,89	1,2	0,00	0,0
2008-01-22 19:30	342	27	85	0,0	17,93	-11,60	10,8	1015,51	-14,05	-11,60	17,37	-9,09	0,0	0,00	0,0
2008-01-22 20:00	342	27	85	0,0	17,73	-12,20	10,8	1015,51	-14,64	-12,20	17,17	-9,69	0,0	0,00	0,0
2008-01-22 20:30	342	28	85	0,0	17,43	-12,70	10,8	1015,51	-15,13	-12,70	16,90	-10,19	0,0	0,00	0,0

Datum	Vindrikt °	Fukt inne Rh%	Fukt ute Rh%	Vindhast m/s	Temp in °C	Temp ute °C	Nb. Mån mm	Tryck Mbar	Daggp °C	Kyleffekt °C	Vix inne °C	Vix ute °C	Vindby m/s	Korr lufttryck	Nederb./dygn mm
2008-01-22 21:00	342	27	85	0,0	17,13	-12,90	10,8	1016,51	-15,32	-12,90	16,57	-10,39	0,0	0,00	0,0
2008-01-22 21:30	339	27	85	2,0	16,93	-11,90	10,8	1016,51	-14,34	-11,90	16,37	-9,39	2,8	0,00	0,0
2008-01-22 22:00	346	27	85	0,0	17,03	-11,70	10,8	1016,51	-14,15	-11,70	16,47	-9,19	2,8	0,00	0,0
2008-01-22 22:30	346	27	85	0,0	17,33	-13,20	10,8	1016,51	-15,62	-13,20	16,77	-10,69	0,0	0,00	0,0
2008-01-22 23:00	347	27	85	0,0	17,53	-13,80	10,8	1017,52	-16,20	-13,80	16,97	-11,30	0,0	0,00	0,0
2008-01-22 23:30	351	27	85	0,0	17,53	-13,60	10,8	1017,52	-16,01	-13,60	16,97	-11,10	0,0	0,00	0,0
2008-01-23 00:00	351	27	85	0,0	17,33	-13,80	10,8	1017,52	-16,20	-13,80	16,77	-11,30	0,0	0,00	0,0
2008-01-23 00:30	351	27	85	0,0	17,13	-14,00	10,8	1017,52	-16,40	-14,00	16,57	-11,50	0,0	0,00	0,0
2008-01-23 01:00	356	27	85	0,0	17,13	-14,00	10,8	1016,51	-16,40	-14,00	16,57	-11,50	0,0	0,00	0,0
2008-01-23 01:30	22	27	85	0,0	17,33	-14,00	10,8	1016,51	-16,40	-14,00	16,77	-11,50	0,0	0,00	0,0
2008-01-23 02:00	23	27	85	0,0	17,53	-14,10	10,8	1016,51	-16,50	-14,10	16,97	-11,60	0,0	0,00	0,0
2008-01-23 02:30	25	27	85	0,0	17,53	-14,70	10,8	1016,51	-17,08	-14,70	16,97	-12,20	0,0	0,00	0,0
2008-01-23 03:00	50	27	85	0,0	17,33	-14,70	10,8	1016,51	-17,08	-14,70	16,77	-12,20	0,0	0,00	0,0
2008-01-23 03:30	57	27	85	0,0	17,13	-14,50	10,8	1016,51	-16,89	-14,50	16,57	-12,00	0,0	0,00	0,0
2008-01-23 04:00	57	27	85	0,0	17,13	-15,80	10,8	1016,51	-18,16	-15,80	16,57	-13,30	0,0	0,00	0,0
2008-01-23 04:30	55	27	85	0,0	17,33	-16,10	10,8	1015,51	-18,46	-16,10	16,77	-13,60	0,0	0,00	0,0
2008-01-23 05:00	85	27	85	0,0	17,53	-14,70	10,8	1015,51	-17,08	-14,70	16,97	-12,20	0,0	0,00	0,0
2008-01-23 05:30	79	27	85	0,0	17,53	-13,10	10,8	1015,51	-15,52	-13,10	16,97	-10,59	1,4	0,00	0,0
2008-01-23 06:00	80	27	85	0,0	17,33	-14,10	10,8	1015,51	-16,50	-14,10	16,77	-11,60	1,2	0,00	0,0
2008-01-23 06:30	88	27	85	1,6	17,23	-12,30	10,8	1015,51	-14,73	-12,30	16,67	-9,79	2,6	0,00	0,0
2008-01-23 07:00	104	27	85	1,2	17,13	-12,20	10,8	1014,51	-14,64	-12,20	16,57	-9,69	3,1	0,00	0,0
2008-01-23 07:30	91	27	85	1,8	17,33	-12,50	10,8	1014,51	-14,93	-12,50	16,77	-9,99	2,4	0,00	0,0
2008-01-23 08:00	80	27	85	1,8	17,53	-13,40	10,8	1014,51	-15,81	-13,40	16,97	-10,89	3,0	0,00	0,0
2008-01-23 08:30	70	26	85	2,4	17,53	-14,00	10,8	1013,51	-16,40	-16,57	16,93	-11,50	3,3	0,00	0,0
2008-01-23 09:00	126	26	85	1,8	17,53	-13,60	10,8	1013,51	-16,01	-13,60	16,93	-11,10	4,1	0,00	0,0
2008-01-23 09:30	96	27	85	2,0	17,43	-14,30	10,8	1013,51	-16,69	-14,30	16,87	-11,80	4,1	0,00	0,0
2008-01-23 10:00	94	27	85	3,1	17,33	-13,90	10,8	1012,51	-16,30	-18,21	16,77	-11,40	3,9	0,00	0,0
2008-01-23 10:30	104	27	85	2,8	17,33	-13,20	10,8	1012,51	-15,62	-17,44	16,77	-10,69	3,7	0,00	0,0
2008-01-23 11:00	122	27	85	1,8	17,33	-12,60	10,8	1011,51	-15,03	-12,60	16,77	-10,09	4,5	0,00	0,0
2008-01-23 11:30	98	27	85	2,6	17,43	-11,40	10,8	1011,51	-13,85	-13,83	16,87	-8,89	6,2	0,00	0,0
2008-01-23 12:00	147	26	85	4,7	17,53	-10,49	10,8	1010,51	-12,97	-20,87	16,93	-7,99	5,4	0,00	0,0
2008-01-23 12:30	124	26	85	3,9	17,53	-10,09	10,8	1010,51	-12,58	-17,26	16,93	-7,59	6,0	0,00	0,0
2008-01-23 13:00	94	27	94	2,2	17,53	-10,39	10,8	1010,51	-11,58	-10,39	16,97	-7,18	4,9	0,00	0,0
2008-01-23 13:30	100	27	94	2,6	17,43	-10,49	10,8	1010,51	-11,68	-12,88	16,87	-7,28	4,7	0,00	0,0
2008-01-23 14:00	101	27	94	1,2	17,33	-10,09	10,8	1009,51	-11,28	-10,09	16,77	-6,88	3,9	0,00	0,0
2008-01-23 14:30	132	27	96	2,4	17,33	-9,59	10,8	1009,51	-10,51	-11,93	16,77	-6,21	5,4	0,00	0,0
2008-01-23 15:00	112	27	96	1,6	17,33	-9,29	10,8	1008,51	-10,22	-9,29	16,77	-5,91	4,7	0,00	0,0
2008-01-23 15:30	96	27	97	1,2	17,43	-9,59	10,8	1008,51	-10,38	-9,59	16,87	-6,12	4,1	0,00	0,0
2008-01-23 16:00	101	26	98	0,0	17,53	-9,69	10,8	1008,51	-10,34	-9,69	16,93	-6,14	2,6	0,00	0,0
2008-01-23 16:30	114	26	100	1,8	17,63	-9,49	10,8	1007,51	-9,88	-9,49	17,03	-5,76	2,2	0,00	0,0
2008-01-23 17:00	98	26	100	0,0	17,73	-9,59	10,8	1007,51	-9,98	-9,59	17,13	-5,86	2,0	0,00	0,0
2008-01-23 17:30	111	26	100	0,0	17,73	-9,59	10,8	1007,51	-9,98	-9,59	17,13	-5,86	2,0	0,00	0,0
2008-01-23 18:00	88	26	100	0,0	17,73	-9,29	10,8	1007,51	-9,68	-9,29	17,13	-5,56	2,4	0,00	0,0
2008-01-23 18:30	83	26	100	0,0	17,63	-9,49	10,8	1007,51	-9,88	-9,49	17,03	-5,76	2,6	0,00	0,0
2008-01-23 19:00	81	26	100	0,0	17,63	-9,59	10,8	1006,51	-9,98	-9,59	17,03	-5,86	2,4	0,00	0,0
2008-01-23 19:30	82	26	100	1,8	17,53	-9,49	10,8	1006,51	-9,88	-9,49	16,93	-5,76	2,4	0,00	0,0
2008-01-23 20:00	91	27	100	1,8	17,43	-9,39	10,8	1005,51	-9,78	-9,39	16,87	-5,66	3,5	0,00	0,0
2008-01-23 20:30	82	27	100	2,4	17,43	-9,39	10,8	1005,51	-9,78	-11,71	16,87	-5,66	2,8	0,00	0,0
2008-01-23 21:00	82	27	100	1,6	17,43	-9,09	10,8	1004,51	-9,48	-9,09	16,87	-5,36	3,3	0,00	0,0
2008-01-23 21:30	114	27	100	2,0	17,63	-8,59	10,8	1004,51	-8,98	-8,59	17,07	-4,86	3,5	0,00	0,0

Datum	Vindrikt °	Fukt inne Rh%	Fukt ute Rh%	Vindhast m/s	Temp in °C	Temp ute °C	Nb. Mån mm	Tryck Mbar	Daggp °C	Kyleffekt °C	Vix inne °C	Vix ute °C	Vindby m/s	Korr lufttryck	Nederb./dygn mm
2008-01-23 22:00	110	27	100	2,6	17,83	-8,19	10,8	1003,51	-8,58	-10,45	17,27	-4,46	3,5	0,00	0,0
2008-01-23 22:30	120	27	100	3,3	17,83	-7,69	10,8	1003,51	-8,09	-12,94	17,27	-3,96	5,0	0,00	0,0
2008-01-23 23:00	126	26	100	2,6	17,63	-7,19	10,8	1002,51	-7,59	-9,39	17,03	-3,46	4,9	0,00	0,0
2008-01-23 23:30	112	27	100	2,4	17,43	-6,49	10,8	1001,51	-6,89	-8,65	16,87	-2,76	4,9	0,00	0,0
2008-01-24 00:00	126	27	100	4,7	17,23	-5,89	10,8	1001,51	-6,29	-15,17	16,67	-2,16	6,4	0,00	0,0
2008-01-24 00:30	125	27	100	4,5	17,23	-5,49	10,8	1000,51	-5,89	-14,67	16,67	-1,76	7,7	0,00	0,0
2008-01-24 01:00	134	27	100	6,8	17,43	-5,19	10,8	999,51	-5,59	-18,18	16,87	-1,46	6,9	0,00	0,0
2008-01-24 01:30	129	27	100	5,8	17,53	-4,79	10,8	998,51	-5,19	-15,32	16,97	-1,06	7,5	0,00	0,0
2008-01-24 02:00	149	26	100	6,8	17,33	-4,49	10,8	997,50	-4,89	-17,24	16,73	-0,76	9,0	0,00	0,0
2008-01-24 02:30	150	26	100	4,7	17,13	-4,19	10,8	997,50	-4,59	-13,06	16,53	-0,46	10,0	0,00	0,0
2008-01-24 03:00	154	26	100	5,2	17,03	-3,99	10,8	996,50	-4,40	-13,55	16,43	-0,26	8,3	0,00	0,0
2008-01-24 03:30	143	26	100	2,4	17,03	-3,79	10,8	995,50	-4,20	-5,80	16,43	-0,06	8,3	0,00	0,0
2008-01-24 04:00	126	27	100	3,3	17,13	-3,69	10,8	995,50	-4,10	-8,42	16,57	0,04	7,1	0,00	0,0
2008-01-24 04:30	145	27	100	4,5	17,33	-3,59	10,8	994,50	-4,00	-12,32	16,77	0,14	6,6	0,00	0,0
2008-01-24 05:00	134	27	100	3,7	17,33	-3,49	10,8	994,50	-3,90	-9,55	16,77	0,24	6,4	0,00	0,0
2008-01-24 05:30	124	27	100	3,7	17,33	-3,49	10,8	993,50	-3,90	-9,55	16,77	0,24	6,9	0,00	0,0
2008-01-24 06:00	142	27	100	2,8	17,23	-3,39	10,8	992,50	-3,80	-6,73	16,67	0,34	5,6	0,00	0,0
2008-01-24 06:30	137	27	100	3,5	17,23	-3,39	10,8	991,50	-3,80	-8,09	16,67	0,34	5,0	0,00	0,0
2008-01-24 07:00	128	27	100	2,8	17,13	-3,29	10,8	990,50	-3,70	-6,62	16,57	0,44	5,8	0,00	0,0
2008-01-24 07:30	126	27	100	2,2	17,13	-3,29	10,8	990,50	-3,70	-3,29	16,57	0,44	4,5	0,00	0,0
2008-01-24 08:00	130	27	100	3,0	17,23	-3,19	10,8	989,50	-3,60	-6,51	16,67	0,54	4,5	0,00	0,0
2008-01-24 08:30	124	27	100	1,2	17,33	-3,19	10,8	988,50	-3,60	-3,19	16,77	0,54	3,9	0,00	0,0
2008-01-24 09:00	121	27	100	2,8	17,53	-3,09	10,8	988,50	-3,50	-6,41	16,97	0,64	4,5	0,00	0,0
2008-01-24 09:30	149	27	100	0,0	17,53	-3,09	10,8	987,50	-3,50	-3,09	16,97	0,64	3,5	0,00	0,0
2008-01-24 10:00	132	27	100	0,0	17,63	-2,99	10,8	987,50	-3,40	-2,99	17,07	0,74	3,0	0,00	0,0
2008-01-24 10:30	147	27	100	0,0	17,63	-2,89	10,8	987,50	-3,30	-2,89	17,07	0,84	2,4	0,00	0,0
2008-01-24 11:00	147	27	100	0,0	17,63	-2,79	10,8	986,50	-3,20	-2,79	17,07	0,94	0,0	0,00	0,0
2008-01-24 11:30	320	27	100	0,0	17,53	-2,79	10,8	986,50	-3,20	-2,79	16,97	0,94	1,4	0,00	0,0
2008-01-24 12:00	316	27	100	0,0	17,53	-2,69	10,8	986,50	-3,10	-2,69	16,97	1,04	1,8	0,00	0,0
2008-01-24 12:30	312	27	100	0,0	17,53	-2,59	10,8	986,50	-3,00	-2,59	16,97	1,14	1,4	0,00	0,0
2008-01-24 13:00	294	27	100	0,0	17,53	-2,79	10,8	986,50	-3,20	-2,79	16,97	0,94	0,0	0,00	0,0
2008-01-24 13:30	293	27	100	0,0	17,43	-2,99	10,8	986,50	-3,40	-2,99	16,87	0,74	0,0	0,00	0,0
2008-01-24 14:00	308	27	100	0,0	17,43	-2,99	10,8	986,50	-3,40	-2,99	16,87	0,74	1,2	0,00	0,0
2008-01-24 14:30	182	27	100	0,0	17,43	-3,09	10,8	987,50	-3,50	-3,09	16,87	0,64	1,4	0,00	0,0
2008-01-24 15:00	182	27	100	0,0	17,43	-3,09	10,8	987,50	-3,50	-3,09	16,87	0,64	0,0	0,00	0,0
2008-01-24 15:30	227	27	100	0,0	17,43	-2,99	10,8	987,50	-3,40	-2,99	16,87	0,74	0,0	0,00	0,0
2008-01-24 16:00	304	27	100	0,0	17,53	-2,09	10,8	987,50	-2,50	-2,09	16,97	1,64	2,8	0,00	0,0
2008-01-24 16:30	260	27	100	0,0	17,53	-2,29	10,8	987,50	-2,70	-2,29	16,97	1,44	1,4	0,00	0,0
2008-01-24 17:00	203	27	100	0,0	17,53	-2,39	10,8	987,50	-2,80	-2,39	16,97	1,34	0,0	0,00	0,0
2008-01-24 17:30	187	27	100	0,0	17,53	-2,09	10,8	987,50	-2,50	-2,09	16,97	1,64	2,0	0,00	0,0
2008-01-24 18:00	172	27	100	0,0	17,53	-1,99	10,8	987,50	-2,40	-1,99	16,97	1,74	1,6	0,00	0,0
2008-01-24 18:30	181	27	100	0,0	17,53	-1,99	10,8	987,50	-2,40	-1,99	16,97	1,74	2,2	0,00	0,0
2008-01-24 19:00	181	27	100	0,0	17,53	-2,19	10,8	987,50	-2,60	-2,19	16,97	1,54	1,4	0,00	0,0
2008-01-24 19:30	181	27	100	0,0	17,63	-2,19	10,8	988,50	-2,60	-2,19	17,07	1,54	0,0	0,00	0,0
2008-01-24 20:00	181	27	100	0,0	17,53	-2,19	10,8	988,50	-2,60	-2,19	16,97	1,54	0,0	0,00	0,0
2008-01-24 20:30	181	27	100	0,0	17,43	-2,29	10,8	989,50	-2,70	-2,29	16,87	1,44	2,0	0,00	0,0
2008-01-24 21:00	181	27	100	0,0	17,33	-2,09	10,8	990,50	-2,50	-2,09	16,77	1,64	2,8	0,00	0,0
2008-01-24 21:30	181	27	100	0,0	17,23	-1,99	10,8	990,50	-2,40	-1,99	16,67	1,74	2,2	0,00	0,0
2008-01-24 22:00	181	27	100	0,0	17,23	-1,99	10,8	991,50	-2,40	-1,99	16,67	1,74	1,8	0,00	0,0
2008-01-24 22:30	181	27	100	0,0	17,33	-1,79	10,8	991,50	-2,20	-1,79	16,77	1,94	0,0	0,00	0,0

Datum	Vindrikt °	Fukt inne Rh%	Fukt ute Rh%	Vindhast m/s	Temp in °C	Temp ute °C	Nb. Mån mm	Tryck Mbar	Daggp °C	Kyleffekt °C	Vix inne °C	Vix ute °C	Vindby m/s	Korr lufttryck	Nederb./dygn mm
2008-01-24 23:00	181	27	100	0,0	17,43	-1,79	10,8	991,50	-2,20	-1,79	16,87	1,94	0,0	0,00	0,0
2008-01-24 23:30	181	28	100	0,0	17,53	-1,79	10,8	991,50	-2,20	-1,79	17,00	1,94	0,0	0,00	0,0
2008-01-25 00:00	181	28	100	0,0	17,53	-1,59	10,8	992,50	-2,00	-1,59	17,00	2,14	0,0	0,00	0,0
2008-01-25 00:30	276	27	100	0,0	17,53	-1,29	10,8	992,50	-1,70	-1,29	16,97	2,44	3,5	0,00	0,0
2008-01-25 01:00	265	27	100	0,0	17,33	-1,49	10,8	992,50	-1,90	-1,49	16,77	2,24	3,9	0,00	0,0
2008-01-25 01:30	294	27	100	1,6	17,23	-1,69	10,8	992,50	-2,10	-1,69	16,67	2,04	2,4	0,00	0,0
2008-01-25 02:00	264	27	100	0,0	17,23	-1,89	10,8	993,50	-2,30	-1,89	16,67	1,84	3,0	0,00	0,0
2008-01-25 02:30	252	27	100	1,4	17,23	-1,59	10,8	993,50	-2,00	-1,59	16,67	2,14	2,6	0,00	0,0
2008-01-25 03:00	262	27	100	0,0	17,23	-1,59	10,8	993,50	-2,00	-1,59	16,67	2,14	2,2	0,00	0,0
2008-01-25 03:30	253	27	98	0,0	17,33	-2,19	10,8	993,50	-2,88	-2,19	16,77	1,37	2,0	0,00	0,0
2008-01-25 04:00	288	27	97	0,0	17,33	-2,39	10,8	993,50	-3,22	-2,39	16,77	1,08	2,2	0,00	0,0
2008-01-25 04:30	298	27	96	0,0	17,43	-2,39	10,8	993,50	-3,36	-2,39	16,87	1,00	2,4	0,00	0,0
2008-01-25 05:00	230	27	98	0,0	17,53	-2,39	10,8	993,50	-3,08	-2,39	16,97	1,17	1,4	0,00	0,0
2008-01-25 05:30	231	28	98	0,0	17,53	-2,49	10,8	992,50	-3,18	-2,49	17,00	1,07	0,0	0,00	0,0
2008-01-25 06:00	163	27	95	0,0	17,53	-3,19	10,8	992,50	-4,30	-3,19	16,97	0,11	2,0	0,00	0,0
2008-01-25 06:30	126	27	95	0,0	17,43	-3,39	10,8	991,50	-4,50	-3,39	16,87	-0,09	1,4	0,00	0,0
2008-01-25 07:00	134	27	95	0,0	17,33	-4,09	10,8	991,50	-5,20	-4,09	16,77	-0,79	1,8	0,00	0,0
2008-01-25 07:30	109	27	95	0,0	17,33	-4,29	10,8	990,50	-5,39	-4,29	16,77	-0,99	1,8	0,00	0,0
2008-01-25 08:00	92	28	96	1,4	17,43	-4,59	10,8	989,50	-5,55	-4,59	16,90	-1,20	1,8	0,00	0,0
2008-01-25 08:30	127	28	96	1,4	17,53	-5,09	10,8	989,50	-6,05	-5,09	17,00	-1,70	2,4	0,00	0,0
2008-01-25 09:00	101	27	94	0,0	17,63	-5,09	10,8	988,50	-6,33	-5,09	17,07	-1,87	2,6	0,00	0,0
2008-01-25 09:30	95	27	93	0,0	17,73	-4,99	10,8	988,50	-6,37	-4,99	17,17	-1,85	2,4	0,00	0,0
2008-01-25 10:00	106	27	92	1,2	17,73	-5,09	10,8	987,50	-6,62	-5,09	17,17	-2,04	3,1	0,00	0,0
2008-01-25 10:30	133	27	98	2,2	17,73	-4,69	10,8	987,50	-5,37	-4,69	17,17	-1,13	4,9	0,00	0,0
2008-01-25 11:00	126	27	100	3,0	17,73	-4,69	10,8	986,50	-5,09	-8,15	17,17	-0,96	4,5	0,00	0,0
2008-01-25 11:30	135	27	100	2,2	17,73	-4,49	10,8	985,50	-4,89	-4,49	17,17	-0,76	3,9	0,00	0,0
2008-01-25 12:00	110	27	100	1,4	17,73	-4,39	10,8	984,50	-4,79	-4,39	17,17	-0,66	3,3	0,00	0,0
2008-01-25 12:30	96	27	100	0,0	17,73	-5,09	10,8	984,50	-5,49	-5,09	17,17	-1,36	3,9	0,00	0,0
2008-01-25 13:00	123	27	100	2,0	17,73	-4,49	10,8	983,50	-4,89	-4,49	17,17	-0,76	3,9	0,00	0,0
2008-01-25 13:30	92	27	100	0,0	17,73	-4,29	10,8	983,50	-4,69	-4,29	17,17	-0,56	4,1	0,00	0,0
2008-01-25 14:00	119	27	100	1,2	17,63	-3,99	10,8	982,50	-4,40	-3,99	17,07	-0,26	4,1	0,00	0,0
2008-01-25 14:30	109	27	100	0,0	17,63	-3,79	10,8	982,50	-4,20	-3,79	17,07	-0,06	3,9	0,00	0,0
2008-01-25 15:00	92	27	100	1,2	17,63	-3,59	10,8	981,50	-4,00	-3,59	17,07	0,14	4,1	0,00	0,0
2008-01-25 15:30	105	27	100	0,0	17,63	-3,59	10,8	981,50	-4,00	-3,59	17,07	0,14	3,3	0,00	0,0
2008-01-25 16:00	127	27	100	2,0	17,73	-3,69	10,8	981,50	-4,10	-3,69	17,17	0,04	2,6	0,00	0,0
2008-01-25 16:30	112	27	100	0,0	17,73	-3,59	10,8	981,50	-4,00	-3,59	17,17	0,14	3,9	0,00	0,0
2008-01-25 17:00	123	27	100	1,4	17,83	-3,69	10,8	980,50	-4,10	-3,69	17,27	0,04	2,8	0,00	0,0
2008-01-25 17:30	104	27	100	0,0	17,83	-3,39	10,8	981,50	-3,80	-3,39	17,27	0,34	3,3	0,00	0,0
2008-01-25 18:00	103	27	100	0,0	17,93	-3,29	10,8	981,50	-3,70	-3,29	17,37	0,44	2,6	0,00	0,0
2008-01-25 18:30	184	27	100	0,0	17,93	-3,19	10,8	981,50	-3,60	-3,19	17,37	0,54	1,2	0,00	0,0
2008-01-25 19:00	182	27	100	0,0	17,93	-3,29	10,8	981,50	-3,70	-3,29	17,37	0,44	1,2	0,00	0,0
2008-01-25 19:30	203	27	100	0,0	17,93	-3,09	10,8	982,50	-3,50	-3,09	17,37	0,64	0,0	0,00	0,0
2008-01-25 20:00	263	27	100	0,0	17,93	-3,19	10,8	983,50	-3,60	-3,19	17,37	0,54	2,2	0,00	0,0
2008-01-25 20:30	302	27	100	2,2	17,73	-3,29	10,8	984,50	-3,70	-3,29	17,17	0,44	3,9	0,00	0,0
2008-01-25 21:00	287	27	100	2,0	17,63	-2,69	10,8	985,50	-3,10	-2,69	17,07	1,04	4,1	0,00	0,0
2008-01-25 21:30	293	27	100	1,8	17,53	-2,19	10,8	985,50	-2,60	-2,19	16,97	1,54	3,3	0,00	0,0
2008-01-25 22:00	277	27	100	2,8	17,43	-1,29	10,8	986,50	-1,70	-4,44	16,87	2,44	6,0	0,00	0,0
2008-01-25 22:30	299	27	100	2,6	17,33	-0,69	10,8	987,50	-1,10	-2,53	16,77	3,04	6,9	0,00	0,0
2008-01-25 23:00	299	27	100	1,4	17,33	-0,49	10,8	988,50	-0,90	-0,49	16,77	3,24	5,0	0,00	0,0
2008-01-25 23:30	292	28	99	2,4	17,33	-0,89	10,8	988,50	-1,44	-2,74	16,80	2,76	4,9	0,00	0,0

Datum	Vindrikt °	Fukt inne Rh%	Fukt ute Rh%	Vindhast m/s	Temp in °C	Temp ute °C	Nb. Mån mm	Tryck Mbar	Daggp °C	Kyleffekt °C	Vix inne °C	Vix ute °C	Vindby m/s	Korr lufttryck	Nederb./dygn mm
2008-01-26 00:00	306	28	99	1,6	17,33	-1,79	10,8	988,50	-2,34	-1,79	16,80	1,86	3,7	0,00	0,0
2008-01-26 00:30	299	28	91	1,4	17,33	-1,19	10,8	988,50	-2,92	-1,19	16,80	1,79	7,3	0,00	0,0
2008-01-26 01:00	298	27	89	0,0	17,23	-1,09	10,8	988,50	-3,13	-1,09	16,67	1,73	5,2	0,00	0,0
2008-01-26 01:30	301	27	92	1,4	17,13	-1,69	10,8	988,50	-3,26	-1,69	16,57	1,37	3,0	0,00	0,0
2008-01-26 02:00	254	28	95	0,0	17,03	-1,79	10,8	988,50	-2,91	-1,79	16,50	1,51	3,0	0,00	0,0
2008-01-26 02:30	257	28	97	3,9	17,03	-1,59	10,8	988,50	-2,43	-7,34	16,50	1,88	4,7	0,00	0,0
2008-01-26 03:00	323	28	100	5,2	17,13	-0,89	10,8	988,50	-1,30	-9,65	16,60	2,84	9,6	0,00	0,0
2008-01-26 03:30	294	28	100	4,9	17,23	-0,99	10,8	989,50	-1,40	-9,10	16,70	2,74	8,3	0,00	0,0
2008-01-26 04:00	302	28	95	6,6	17,33	-1,29	10,8	989,50	-2,42	-12,22	16,80	2,02	8,5	0,00	0,0
2008-01-26 04:30	286	28	96	2,4	17,33	-1,69	10,8	989,50	-2,67	-3,59	16,80	1,70	7,3	0,00	0,0
2008-01-26 05:00	332	28	93	2,0	17,23	-1,89	10,8	989,50	-3,31	-1,89	16,70	1,25	5,8	0,00	0,0
2008-01-26 05:30	302	27	94	2,2	17,13	-1,69	10,8	989,50	-2,96	-1,69	16,57	1,53	6,8	0,00	0,0
2008-01-26 06:00	351	27	97	0,0	17,13	-2,19	10,8	989,50	-3,02	-2,19	16,57	1,28	4,5	0,00	0,0
2008-01-26 06:30	274	28	95	0,0	17,13	-1,99	10,8	990,50	-3,11	-1,99	16,60	1,31	3,5	0,00	0,0
2008-01-26 07:00	273	28	95	2,8	17,23	-2,19	10,8	989,50	-3,31	-5,42	16,70	1,11	3,7	0,00	0,0
2008-01-26 07:30	309	28	95	0,0	17,33	-2,69	10,8	989,50	-3,81	-2,69	16,80	0,61	3,9	0,00	0,0
2008-01-26 08:00	295	28	98	0,0	17,53	-2,89	10,8	989,50	-3,58	-2,89	17,00	0,67	2,2	0,00	0,0
2008-01-26 08:30	305	27	99	0,0	17,63	-2,39	10,8	990,50	-2,94	-2,39	17,07	1,26	3,5	0,00	0,0
2008-01-26 09:00	294	27	100	0,0	17,63	-2,39	10,8	990,50	-2,80	-2,39	17,07	1,34	3,5	0,00	0,0
2008-01-26 09:30	307	27	100	1,8	17,63	-2,29	10,8	989,50	-2,70	-2,29	17,07	1,44	7,5	0,00	0,0
2008-01-26 10:00	254	27	100	0,0	17,53	-2,49	10,8	989,50	-2,90	-2,49	16,97	1,24	2,8	0,00	0,0
2008-01-26 10:30	314	28	100	0,0	17,53	-2,49	10,8	989,50	-2,90	-2,49	17,00	1,24	2,8	0,00	0,0
2008-01-26 11:00	255	28	100	2,4	17,43	-2,49	10,8	989,50	-2,90	-4,43	16,90	1,24	3,3	0,00	0,0
2008-01-26 11:30	221	28	99	0,0	17,33	-2,59	10,8	989,50	-3,14	-2,59	16,80	1,06	2,6	0,00	0,0
2008-01-26 12:00	270	28	99	0,0	17,23	-2,39	10,8	989,50	-2,94	-2,39	16,70	1,26	1,8	0,00	0,0
2008-01-26 12:30	313	28	99	0,0	17,23	-2,29	10,8	989,50	-2,84	-2,29	16,70	1,36	1,4	0,00	0,0
2008-01-26 13:00	270	28	99	0,0	17,23	-2,39	10,8	989,50	-2,94	-2,39	16,70	1,26	2,4	0,00	0,0
2008-01-26 13:30	239	28	99	0,0	17,23	-2,49	10,8	989,50	-3,04	-2,49	16,70	1,16	1,8	0,00	0,0
2008-01-26 14:00	239	28	100	0,0	17,33	-2,89	10,8	989,50	-3,30	-2,89	16,80	0,84	0,0	0,00	0,0
2008-01-26 14:30	242	28	100	0,0	17,43	-3,09	10,8	989,50	-3,50	-3,09	16,90	0,64	0,0	0,00	0,0
2008-01-26 15:00	242	27	100	0,0	17,53	-3,09	10,8	989,50	-3,50	-3,09	16,97	0,64	0,0	0,00	0,0
2008-01-26 15:30	197	27	100	0,0	17,53	-3,49	10,8	989,50	-3,90	-3,49	16,97	0,24	1,4	0,00	0,0
2008-01-26 16:00	197	28	100	0,0	17,53	-3,59	10,8	989,50	-4,00	-3,59	17,00	0,14	0,0	0,00	0,0
2008-01-26 16:30	198	28	100	0,0	17,43	-3,79	10,8	989,50	-4,20	-3,79	16,90	-0,06	0,0	0,00	0,0
2008-01-26 17:00	203	28	100	0,0	17,33	-3,89	10,8	989,50	-4,30	-3,89	16,80	-0,16	0,0	0,00	0,0
2008-01-26 17:30	301	28	100	1,8	17,33	-3,79	10,8	990,50	-4,20	-3,79	16,80	-0,06	1,8	0,00	0,0
2008-01-26 18:00	294	28	100	0,0	17,23	-3,59	10,8	990,50	-4,00	-3,59	16,70	0,14	1,6	0,00	0,0
2008-01-26 18:30	307	28	100	0,0	17,23	-3,29	10,8	990,50	-3,70	-3,29	16,70	0,44	1,6	0,00	0,0
2008-01-26 19:00	255	28	100	0,0	17,23	-3,39	10,8	990,50	-3,80	-3,39	16,70	0,34	1,2	0,00	0,0
2008-01-26 19:30	263	28	100	0,0	17,23	-3,49	10,8	990,50	-3,90	-3,49	16,70	0,24	0,0	0,00	0,0
2008-01-26 20:00	249	28	100	0,0	17,13	-3,19	10,8	990,50	-3,60	-3,19	16,60	0,54	2,0	0,00	0,0
2008-01-26 20:30	232	28	100	3,1	16,93	-2,59	10,8	991,50	-3,00	-5,86	16,40	1,14	6,2	0,00	0,0
2008-01-26 21:00	316	28	100	3,1	16,73	-2,59	10,8	991,50	-3,00	-5,86	16,20	1,14	6,2	0,00	0,0
2008-01-26 21:30	279	28	100	0,0	16,63	-3,09	10,8	991,50	-3,50	-3,09	16,10	0,64	4,3	0,00	0,0
2008-01-26 22:00	287	28	100	0,0	16,53	-3,59	10,8	991,50	-4,00	-3,59	16,00	0,14	2,4	0,00	0,0
2008-01-26 22:30	302	28	100	2,8	16,43	-3,19	10,8	991,50	-3,60	-6,51	15,90	0,54	4,9	0,00	0,0
2008-01-26 23:00	290	28	96	1,8	16,23	-3,69	10,8	991,50	-4,66	-3,69	15,70	-0,30	5,4	0,00	0,0
2008-01-26 23:30	269	28	94	0,0	16,13	-4,29	10,8	991,50	-5,54	-4,29	15,60	-1,07	3,1	0,00	0,0
2008-01-27 00:00	255	28	95	0,0	16,13	-4,89	10,8	991,50	-5,99	-4,89	15,60	-1,59	1,2	0,00	0,0
2008-01-27 00:30	255	28	95	0,0	16,43	-4,89	10,8	991,50	-5,99	-4,89	15,90	-1,59	1,8	0,00	0,0

Datum	Vindrikt °	Fukt inne Rh%	Fukt ute Rh%	Vindhast m/s	Temp in °C	Temp ute °C	Nb. Mån mm	Tryck Mbar	Daggp °C	Kyleffekt °C	Vix inne °C	Vix ute °C	Vindby m/s	Korr lufttryck	Nederb./dygn mm
2008-01-27 01:00	259	28	97	0,0	16,63	-4,99	10,8	991,50	-5,81	-4,99	16,10	-1,52	4,1	0,00	0,0
2008-01-27 01:30	255	28	97	0,0	16,83	-4,89	10,8	991,50	-5,71	-4,89	16,30	-1,42	3,0	0,00	0,0
2008-01-27 02:00	285	28	97	0,0	17,03	-4,49	10,8	991,50	-5,31	-4,49	16,50	-1,02	2,0	0,00	0,0
2008-01-27 02:30	296	28	96	1,6	17,53	-4,29	10,8	991,50	-5,25	-4,29	17,00	-0,90	2,2	0,00	0,0
2008-01-27 03:00	281	27	97	1,4	18,03	-3,99	10,8	992,50	-4,81	-3,99	17,47	-0,52	3,7	0,00	0,0
2008-01-27 03:30	301	27	97	0,0	19,13	-4,29	10,8	991,50	-5,11	-4,29	18,57	-0,82	2,8	0,00	0,0
2008-01-27 04:00	261	27	98	0,0	20,33	-4,69	10,8	992,50	-5,37	-4,69	19,77	-1,13	3,0	0,00	0,0
2008-01-27 04:30	270	27	100	1,4	21,23	-4,69	10,8	992,50	-5,09	-4,69	20,67	-0,96	2,6	0,00	0,0
2008-01-27 05:00	298	27	100	3,0	21,53	-4,09	10,8	992,50	-4,50	-7,50	20,97	-0,36	4,7	0,00	0,0
2008-01-27 05:30	299	27	100	3,9	21,23	-3,59	10,8	992,50	-4,00	-9,67	20,67	0,14	5,8	0,00	0,0
2008-01-27 06:00	313	27	100	3,5	20,83	-3,39	10,8	993,50	-3,80	-8,09	20,27	0,34	5,0	0,00	0,0
2008-01-27 06:30	298	27	100	3,3	20,53	-3,19	10,8	994,50	-3,60	-7,86	19,97	0,54	5,0	0,00	0,0
2008-01-27 07:00	284	27	100	3,5	20,33	-3,29	10,8	994,50	-3,70	-7,97	19,77	0,44	5,4	0,00	0,0
2008-01-27 07:30	297	27	100	3,3	20,43	-2,99	10,8	995,50	-3,40	-7,63	19,87	0,74	5,8	0,00	0,0
2008-01-27 08:00	273	27	100	3,7	20,63	-2,59	10,8	996,50	-3,00	-8,50	20,07	1,14	6,9	0,00	0,0
2008-01-27 08:30	298	27	100	3,5	20,93	-2,49	10,8	997,50	-2,90	-7,07	20,37	1,24	6,6	0,00	0,0
2008-01-27 09:00	308	27	100	6,0	21,33	-2,49	10,8	998,51	-2,90	-13,09	20,77	1,24	6,9	0,00	0,0
2008-01-27 09:30	296	26	100	4,3	21,53	-2,49	10,8	998,51	-2,90	-9,71	20,94	1,24	6,8	0,00	0,0
2008-01-27 10:00	291	26	98	3,7	21,73	-2,59	10,8	999,51	-3,28	-8,50	21,14	0,97	6,9	0,00	0,0
2008-01-27 10:30	300	27	99	3,9	21,23	-2,49	10,8	999,51	-3,04	-8,39	20,67	1,16	6,9	0,00	0,0
2008-01-27 11:00	297	27	98	2,8	20,33	-2,49	10,8	1000,51	-3,18	-5,75	19,77	1,07	6,8	0,00	0,0
2008-01-27 11:30	290	27	92	4,7	19,43	-1,99	10,8	1001,51	-3,56	-10,33	18,87	1,07	6,6	0,00	0,0
2008-01-27 12:00	290	27	90	5,6	18,73	-1,99	10,8	1001,51	-3,86	-11,74	18,17	0,91	6,6	0,00	0,0
2008-01-27 12:30	284	27	91	2,0	18,03	-1,99	10,8	1003,51	-3,71	-1,99	17,47	0,99	6,6	0,00	0,0
2008-01-27 13:00	307	27	89	3,5	17,53	-1,69	10,8	1003,51	-3,72	-6,16	16,97	1,13	6,6	0,00	0,0
2008-01-27 13:30	282	27	91	2,8	17,13	-1,99	10,8	1004,51	-3,71	-5,20	16,57	0,99	6,2	0,00	0,0
2008-01-27 14:00	301	27	91	3,7	16,83	-1,79	10,8	1005,51	-3,51	-7,57	16,27	1,19	6,6	0,00	0,0
2008-01-27 14:30	290	27	91	2,6	16,73	-1,99	10,8	1006,51	-3,71	-3,90	16,17	0,99	4,9	0,00	0,0
2008-01-27 15:00	292	28	89	3,3	16,63	-2,19	10,8	1007,51	-4,21	-6,73	16,10	0,63	5,2	0,00	0,0
2008-01-27 15:30	294	28	91	3,3	16,53	-2,19	10,8	1007,51	-3,91	-6,73	16,00	0,79	5,6	0,00	0,0
2008-01-27 16:00	288	28	94	3,9	16,33	-2,29	10,8	1008,51	-3,56	-8,15	15,80	0,93	6,2	0,00	0,0
2008-01-27 16:30	297	28	95	4,1	16,23	-2,59	10,8	1009,51	-3,71	-9,83	15,70	0,71	6,0	0,00	0,0
2008-01-27 17:00	293	28	96	2,0	16,03	-2,79	10,8	1009,51	-3,76	-2,79	15,50	0,60	5,2	0,00	0,0
2008-01-27 17:30	307	28	97	3,0	15,93	-2,99	10,8	1010,51	-3,82	-6,30	15,40	0,48	4,9	0,00	0,0
2008-01-27 18:00	274	28	95	1,4	15,93	-3,39	10,8	1011,51	-4,50	-3,39	15,40	-0,09	4,5	0,00	0,0
2008-01-27 18:30	295	28	96	2,0	15,93	-3,59	10,8	1011,51	-4,56	-3,59	15,40	-0,20	3,3	0,00	0,0
2008-01-27 19:00	309	28	95	0,0	15,93	-3,59	10,8	1012,51	-4,70	-3,59	15,40	-0,29	4,7	0,00	0,0
2008-01-27 19:30	297	28	95	0,0	16,03	-4,09	10,8	1012,51	-5,20	-4,09	15,50	-0,79	2,2	0,00	0,0
2008-01-27 20:00	298	28	96	0,0	16,33	-4,49	10,8	1012,51	-5,45	-4,49	15,80	-1,10	3,3	0,00	0,0
2008-01-27 20:30	296	28	97	0,0	16,63	-4,59	10,8	1013,51	-5,41	-4,59	16,10	-1,12	2,8	0,00	0,0
2008-01-27 21:00	298	28	97	0,0	16,93	-5,09	10,8	1013,51	-5,91	-5,09	16,40	-1,62	1,8	0,00	0,0
2008-01-27 21:30	303	28	99	2,4	16,93	-4,79	10,8	1013,51	-5,33	-6,86	16,40	-1,15	3,0	0,00	0,0
2008-01-27 22:00	318	28	98	0,0	16,83	-4,29	10,8	1014,51	-4,97	-4,29	16,30	-0,73	2,8	0,00	0,0
2008-01-27 22:30	288	28	98	0,0	16,83	-4,49	10,8	1014,51	-5,17	-4,49	16,30	-0,93	2,0	0,00	0,0
2008-01-27 23:00	289	28	98	0,0	16,73	-4,49	10,8	1014,51	-5,17	-4,49	16,20	-0,93	0,0	0,00	0,0
2008-01-27 23:30	288	28	98	0,0	16,83	-4,69	10,8	1014,51	-5,37	-4,69	16,30	-1,13	0,0	0,00	0,0
2008-01-28 00:00	289	28	98	0,0	16,93	-4,79	10,8	1014,51	-5,47	-4,79	16,40	-1,23	0,0	0,00	0,0
2008-01-28 00:30	289	28	98	0,0	17,13	-4,69	10,8	1014,51	-5,37	-4,69	16,60	-1,13	0,0	0,00	0,0
2008-01-28 01:00	191	28	99	0,0	17,13	-4,69	10,8	1014,51	-5,23	-4,69	16,60	-1,05	0,0	0,00	0,0
2008-01-28 01:30	186	28	99	0,0	17,03	-4,59	10,8	1013,51	-5,13	-4,59	16,50	-0,95	1,4	0,00	0,0

Datum	Vindrikt °	Fukt inne Rh%	Fukt ute Rh%	Vindhast m/s	Temp in °C	Temp ute °C	Nb. Mån mm	Tryck Mbar	Daggp °C	Kyleffekt °C	Vix inne °C	Vix ute °C	Vindby m/s	Korr lufttryck	Nederb./dygn mm
2008-01-28 02:00	116	28	99	0,0	16,93	-4,49	10,8	1013,51	-5,03	-4,49	16,40	-0,85	0,0	0,00	0,0
2008-01-28 02:30	148	28	98	0,0	16,93	-4,39	10,8	1013,51	-5,07	-4,39	16,40	-0,83	3,0	0,00	0,0
2008-01-28 03:00	137	28	94	2,4	16,93	-4,19	10,8	1012,51	-5,44	-6,23	16,40	-0,97	3,9	0,00	0,0
2008-01-28 03:30	140	28	94	1,4	17,03	-4,19	10,8	1012,51	-5,44	-4,19	16,50	-0,97	3,3	0,00	0,0
2008-01-28 04:00	149	28	94	1,2	17,13	-4,29	10,8	1011,51	-5,54	-4,29	16,60	-1,07	2,8	0,00	0,0
2008-01-28 04:30	154	28	94	2,8	17,23	-4,39	10,8	1011,51	-5,64	-7,83	16,70	-1,17	3,9	0,00	0,0
2008-01-28 05:00	147	28	94	2,0	17,13	-3,99	10,8	1011,51	-5,24	-3,99	16,60	-0,77	4,7	0,00	0,0
2008-01-28 05:30	135	28	95	2,2	17,13	-3,89	10,8	1010,51	-5,00	-3,89	16,60	-0,59	3,9	0,00	0,0
2008-01-28 06:00	133	28	98	1,2	17,03	-3,89	10,8	1010,51	-4,57	-3,89	16,50	-0,33	3,3	0,00	0,0
2008-01-28 06:30	145	28	100	0,0	17,03	-3,69	10,8	1009,51	-4,10	-3,69	16,50	0,04	2,8	0,00	0,0
2008-01-28 07:00	146	28	100	2,4	16,93	-3,49	10,8	1009,51	-3,90	-5,49	16,40	0,24	3,5	0,00	0,0
2008-01-28 07:30	148	28	100	0,0	16,93	-3,39	10,8	1008,51	-3,80	-3,39	16,40	0,34	3,7	0,00	0,0
2008-01-28 08:00	145	28	100	1,2	16,93	-2,99	10,8	1008,51	-3,40	-2,99	16,40	0,74	3,3	0,00	0,0
2008-01-28 08:30	162	28	100	0,0	16,93	-2,69	10,8	1008,51	-3,10	-2,69	16,40	1,04	3,3	0,00	0,0
2008-01-28 09:00	165	28	100	0,0	16,93	-2,39	10,8	1008,51	-2,80	-2,39	16,40	1,34	3,7	0,00	0,0
2008-01-28 09:30	126	28	100	0,0	17,03	-2,19	10,8	1008,51	-2,60	-2,19	16,50	1,54	2,8	0,00	0,0
2008-01-28 10:00	150	28	99	0,0	17,03	-1,79	10,8	1008,51	-2,34	-1,79	16,50	1,86	3,0	0,00	0,0
2008-01-28 10:30	176	28	99	0,0	16,93	-1,39	10,8	1008,51	-1,94	-1,39	16,40	2,26	2,8	0,00	0,0
2008-01-28 11:00	183	28	99	0,0	16,83	-0,99	10,8	1008,51	-1,54	-0,99	16,30	2,66	1,8	0,00	0,0
2008-01-28 11:30	187	28	100	0,0	16,73	-0,49	10,8	1008,51	-0,90	-0,49	16,20	3,24	2,8	0,00	0,0
2008-01-28 12:00	191	28	100	0,0	16,63	-0,29	10,8	1007,51	-0,70	-0,29	16,10	3,44	2,6	0,00	0,0
2008-01-28 12:30	209	28	100	0,0	16,53	0,41	10,8	1007,51	-0,01	0,41	16,00	4,14	3,7	0,00	0,0
2008-01-28 13:00	137	28	100	1,6	16,53	1,02	10,8	1007,51	0,59	1,02	16,00	4,75	3,0	0,00	0,0
2008-01-28 13:30	262	28	100	2,2	16,53	2,12	10,8	1007,51	1,69	2,12	16,00	5,85	4,1	0,00	0,0
2008-01-28 14:00	254	28	99	1,2	16,53	2,02	10,8	1007,51	1,45	2,02	16,00	5,66	3,7	0,00	0,0
2008-01-28 14:30	247	28	100	0,0	16,33	1,62	10,8	1007,51	1,19	1,62	15,80	5,35	2,8	0,00	0,0
2008-01-28 15:00	218	28	100	0,0	16,23	1,92	10,8	1007,51	1,49	1,92	15,70	5,65	4,1	0,00	0,0
2008-01-28 15:30	193	28	100	0,0	16,23	1,92	10,8	1006,51	1,49	1,92	15,70	5,65	3,3	0,00	0,0
2008-01-28 16:00	159	28	100	0,0	16,13	1,82	10,8	1006,51	1,39	1,82	15,60	5,55	2,4	0,00	0,0
2008-01-28 16:30	200	28	100	0,0	16,13	2,02	10,8	1006,51	1,59	2,02	15,60	5,75	3,5	0,00	0,0
2008-01-28 17:00	194	28	100	0,0	16,23	1,92	10,8	1006,51	1,49	1,92	15,70	5,65	3,1	0,00	0,0
2008-01-28 17:30	192	28	100	0,0	16,43	1,72	12,0	1005,51	1,29	1,72	15,90	5,45	1,6	1,20	1,2
2008-01-28 18:00	210	28	100	0,0	16,53	1,52	13,8	1005,51	1,09	1,52	16,00	5,25	1,4	3,00	3,0
2008-01-28 18:30	191	28	100	0,0	16,63	1,22	15,6	1005,51	0,79	1,22	16,10	4,95	3,1	3,60	4,8
2008-01-28 19:00	184	28	100	0,0	16,63	1,02	16,8	1004,51	0,59	1,02	16,10	4,75	3,3	3,00	6,0
2008-01-28 19:30	192	28	100	1,2	16,63	1,12	16,8	1004,51	0,69	1,12	16,10	4,85	2,6	1,20	6,0
2008-01-28 20:00	169	28	98	1,2	16,53	1,12	18,0	1004,51	0,40	1,12	16,00	4,67	3,3	1,20	7,2
2008-01-28 20:30	136	28	94	2,2	16,43	1,12	19,2	1004,51	-0,19	1,12	15,90	4,33	4,1	2,40	8,4
2008-01-28 21:00	144	28	92	2,6	16,43	1,12	19,2	1003,51	-0,49	-0,63	15,90	4,17	4,3	1,20	8,4
2008-01-28 21:30	146	28	92	3,1	16,53	1,02	19,2	1003,51	-0,59	-1,93	16,00	4,07	4,7	0,00	8,4
2008-01-28 22:00	125	28	92	1,6	16,63	0,82	19,2	1003,51	-0,79	0,82	16,10	3,87	3,9	0,00	8,4
2008-01-28 22:30	133	28	92	1,2	16,83	0,51	19,2	1002,51	-1,09	0,51	16,30	3,57	2,6	0,00	8,4
2008-01-28 23:00	134	28	93	0,0	16,83	0,41	19,2	1003,51	-1,03	0,41	16,30	3,55	2,6	0,00	8,4
2008-01-28 23:30	136	28	93	0,0	16,83	0,41	19,2	1003,51	-1,03	0,41	16,30	3,55	1,6	0,00	8,4
2008-01-29 00:00	136	28	95	0,0	16,73	0,61	19,2	1003,51	-0,53	0,61	16,20	3,92	0,0	0,00	0,0
2008-01-29 00:30	136	28	96	0,0	16,73	0,82	19,2	1003,51	-0,19	0,82	16,20	4,20	0,0	0,00	0,0
2008-01-29 01:00	245	28	96	0,0	16,63	1,02	19,2	1003,51	0,01	1,02	16,10	4,40	1,2	0,00	0,0
2008-01-29 01:30	299	28	98	0,0	16,63	1,02	19,2	1003,51	0,30	1,02	16,10	4,57	1,2	0,00	0,0
2008-01-29 02:00	305	28	100	0,0	16,73	1,02	19,2	1003,51	0,59	1,02	16,20	4,75	1,6	0,00	0,0
2008-01-29 02:30	322	28	100	0,0	16,83	0,92	19,2	1003,51	0,49	0,92	16,30	4,64	2,6	0,00	0,0

Datum	Vindrikt °	Fukt inne Rh%	Fukt ute Rh%	Vindhast m/s	Temp in °C	Temp ute °C	Nb. Mån mm	Tryck Mbar	Dagpp °C	Kyleffekt °C	Vix inne °C	Vix ute °C	Vindby m/s	Korr lufttryck	Nederb./dygn mm
2008-01-29 03:00	327	28	100	0,0	16,83	0,82	19,2	1003,51	0,39	0,82	16,30	4,54	1,8	0,00	0,0
2008-01-29 03:30	322	28	100	0,0	16,93	0,72	19,2	1003,51	0,29	0,72	16,40	4,44	1,2	0,00	0,0
2008-01-29 04:00	322	28	100	0,0	17,03	0,61	19,2	1003,51	0,19	0,61	16,50	4,34	0,0	0,00	0,0
2008-01-29 04:30	322	28	100	0,0	17,03	0,51	19,2	1003,51	0,09	0,51	16,50	4,24	0,0	0,00	0,0
2008-01-29 05:00	322	28	100	0,0	16,93	0,51	19,2	1002,51	0,09	0,51	16,40	4,24	0,0	0,00	0,0
2008-01-29 05:30	322	28	100	0,0	16,93	0,41	19,2	1002,51	-0,01	0,41	16,40	4,14	0,0	0,00	0,0
2008-01-29 06:00	322	28	100	0,0	16,83	0,41	19,2	1002,51	-0,01	0,41	16,30	4,14	0,0	0,00	0,0
2008-01-29 06:30	322	28	100	0,0	16,83	0,31	19,2	1002,51	-0,11	0,31	16,30	4,04	0,0	0,00	0,0
2008-01-29 07:00	322	28	100	0,0	16,83	0,41	19,2	1002,51	-0,01	0,41	16,30	4,14	0,0	0,00	0,0
2008-01-29 07:30	322	28	100	0,0	16,93	0,31	19,2	1001,51	-0,11	0,31	16,40	4,04	0,0	0,00	0,0
2008-01-29 08:00	323	28	100	0,0	17,03	0,41	19,2	1001,51	-0,01	0,41	16,50	4,14	0,0	0,00	0,0
2008-01-29 08:30	34	28	100	0,0	17,03	0,21	19,2	1000,51	-0,21	0,21	16,50	3,94	0,0	0,00	0,0
2008-01-29 09:00	53	28	100	0,0	17,13	0,11	19,2	1000,51	-0,31	0,11	16,60	3,84	0,0	0,00	0,0
2008-01-29 09:30	113	28	100	0,0	17,13	0,01	19,2	1000,51	-0,41	0,01	16,60	3,74	0,0	0,00	0,0
2008-01-29 10:00	112	28	100	0,0	17,03	-0,09	19,2	999,51	-0,51	-0,09	16,50	3,64	0,0	0,00	0,0
2008-01-29 10:30	115	28	100	0,0	17,03	0,01	19,2	999,51	-0,41	0,01	16,50	3,74	0,0	0,00	0,0
2008-01-29 11:00	115	28	100	0,0	16,93	0,21	19,2	999,51	-0,21	0,21	16,40	3,94	0,0	0,00	0,0
2008-01-29 11:30	157	28	100	0,0	16,93	0,41	19,2	999,51	-0,01	0,41	16,40	4,14	0,0	0,00	0,0
2008-01-29 12:00	157	28	100	0,0	16,93	0,41	19,2	999,51	-0,01	0,41	16,40	4,14	0,0	0,00	0,0
2008-01-29 12:30	157	28	100	0,0	16,93	0,51	19,8	999,51	0,09	0,51	16,40	4,24	0,0	0,60	0,6
2008-01-29 13:00	157	28	100	0,0	16,93	0,61	19,8	1000,51	0,19	0,61	16,40	4,34	0,0	0,60	0,6
2008-01-29 13:30	351	28	100	0,0	16,93	0,51	19,8	1000,51	0,09	0,51	16,40	4,24	0,0	0,00	0,6
2008-01-29 14:00	330	28	100	1,4	16,93	0,21	19,8	1001,51	-0,21	0,21	16,40	3,94	4,1	0,00	0,6
2008-01-29 14:30	319	28	100	0,0	16,93	0,21	19,8	1003,51	-0,21	0,21	16,40	3,94	3,1	0,00	0,6
2008-01-29 15:00	293	28	100	1,4	16,83	0,11	19,8	1003,51	-0,31	0,11	16,30	3,84	2,6	0,00	0,6
2008-01-29 15:30	305	28	100	1,2	16,83	-0,29	19,8	1004,51	-0,70	-0,29	16,30	3,44	4,3	0,00	0,6
2008-01-29 16:00	302	28	99	2,0	16,73	-0,59	19,8	1005,51	-1,15	-0,59	16,20	3,06	3,7	0,00	0,6
2008-01-29 16:30	285	28	95	2,2	16,63	-0,89	19,8	1005,51	-2,02	-0,89	16,10	2,42	5,0	0,00	0,6
2008-01-29 17:00	305	29	98	3,5	16,53	-1,29	19,8	1005,51	-1,98	-5,71	16,04	2,27	5,4	0,00	0,6
2008-01-29 17:30	300	28	100	3,0	16,53	-1,59	19,8	1005,51	-2,00	-4,77	16,00	2,14	6,0	0,00	0,6
2008-01-29 18:00	279	28	99	3,0	16,63	-1,79	19,8	1006,51	-2,34	-4,99	16,10	1,86	4,9	0,00	0,6
2008-01-29 18:30	298	28	99	0,0	16,63	-2,09	19,8	1006,51	-2,64	-2,09	16,10	1,56	4,5	0,00	0,6
2008-01-29 19:00	290	28	99	2,2	16,73	-2,29	19,8	1006,51	-2,84	-2,29	16,20	1,36	3,3	0,00	0,6
2008-01-29 19:30	269	28	99	0,0	16,73	-2,69	19,8	1006,51	-3,24	-2,69	16,20	0,96	3,5	0,00	0,6
2008-01-29 20:00	257	28	98	1,2	16,73	-2,99	19,8	1007,51	-3,68	-2,99	16,20	0,57	3,1	0,00	0,6
2008-01-29 20:30	286	28	97	0,0	16,73	-2,99	19,8	1007,51	-3,82	-2,99	16,20	0,48	3,1	0,00	0,6
2008-01-29 21:00	258	28	96	0,0	16,73	-3,19	19,8	1007,51	-4,16	-3,19	16,20	0,20	3,0	0,00	0,6
2008-01-29 21:30	251	28	98	0,0	16,73	-2,89	19,8	1007,51	-3,58	-2,89	16,20	0,67	1,6	0,00	0,6
2008-01-29 22:00	259	28	99	0,0	16,73	-2,99	19,8	1007,51	-3,54	-2,99	16,20	0,65	2,0	0,00	0,6
2008-01-29 22:30	235	28	99	0,0	16,73	-3,09	19,8	1007,51	-3,64	-3,09	16,20	0,55	1,2	0,00	0,6
2008-01-29 23:00	238	28	99	0,0	16,73	-3,39	19,8	1007,51	-3,93	-3,39	16,20	0,25	1,2	0,00	0,6
2008-01-29 23:30	189	28	99	0,0	16,73	-3,89	19,8	1007,51	-4,43	-3,89	16,20	-0,25	1,2	0,00	0,6
2008-01-30 00:00	184	28	99	0,0	16,73	-3,89	19,8	1007,51	-4,43	-3,89	16,20	-0,25	2,8	0,00	0,0
2008-01-30 00:30	189	28	100	0,0	16,63	-3,49	19,8	1007,51	-3,90	-3,49	16,10	0,24	1,8	0,00	0,0
2008-01-30 01:00	213	28	100	0,0	16,63	-3,59	19,8	1007,51	-4,00	-3,59	16,10	0,14	3,0	0,00	0,0
2008-01-30 01:30	243	28	100	0,0	16,63	-3,89	19,8	1007,51	-4,30	-3,89	16,10	-0,16	1,2	0,00	0,0
2008-01-30 02:00	243	28	99	0,0	16,63	-4,19	19,8	1007,51	-4,73	-4,19	16,10	-0,55	0,0	0,00	0,0
2008-01-30 02:30	243	28	99	0,0	16,63	-4,09	19,8	1006,51	-4,63	-4,09	16,10	-0,45	0,0	0,00	0,0
2008-01-30 03:00	243	28	99	0,0	16,63	-4,39	19,8	1006,51	-4,93	-4,39	16,10	-0,75	0,0	0,00	0,0
2008-01-30 03:30	243	28	99	0,0	16,63	-4,69	19,8	1005,51	-5,23	-4,69	16,10	-1,05	0,0	0,00	0,0

Datum	Vindrikt °	Fukt inne Rh%	Fukt ute Rh%	Vindhast m/s	Temp in °C	Temp ute °C	Nb. Mån mm	Tryck Mbar	Daggp °C	Kyleffekt °C	Vix inne °C	Vix ute °C	Vindby m/s	Korr lufttryck	Nederb./dygn mm
2008-01-30 04:00	243	28	98	0,0	16,63	-5,29	19,8	1005,51	-5,97	-5,29	16,10	-1,73	0,0	0,00	0,0
2008-01-30 04:30	243	28	97	0,0	16,63	-5,59	19,8	1005,51	-6,40	-5,59	16,10	-2,12	0,0	0,00	0,0
2008-01-30 05:00	241	28	97	0,0	16,63	-5,99	19,8	1005,51	-6,80	-5,99	16,10	-2,52	0,0	0,00	0,0
2008-01-30 05:30	241	28	95	0,0	16,73	-6,29	19,8	1004,51	-7,38	-6,29	16,20	-2,99	0,0	0,00	0,0
2008-01-30 06:00	223	28	94	0,0	16,73	-6,59	19,8	1004,51	-7,82	-6,59	16,20	-3,37	0,0	0,00	0,0
2008-01-30 06:30	223	28	93	0,0	16,73	-7,59	19,8	1004,51	-8,95	-7,59	16,20	-4,46	0,0	0,00	0,0
2008-01-30 07:00	223	28	93	0,0	16,63	-7,49	19,8	1004,51	-8,85	-7,49	16,10	-4,36	0,0	0,00	0,0
2008-01-30 07:30	223	28	93	0,0	16,63	-7,59	19,8	1004,51	-8,95	-7,59	16,10	-4,46	0,0	0,00	0,0
2008-01-30 08:00	207	28	94	0,0	16,63	-7,69	19,8	1003,51	-8,90	-7,69	16,10	-4,47	0,0	0,00	0,0
2008-01-30 08:30	207	28	93	0,0	16,63	-8,19	19,8	1003,51	-9,54	-8,19	16,10	-5,06	0,0	0,00	0,0
2008-01-30 09:00	145	28	95	0,0	16,63	-8,29	19,8	1003,51	-9,36	-8,29	16,10	-4,99	0,0	0,00	0,0
2008-01-30 09:30	145	28	94	0,0	16,63	-8,59	19,8	1003,51	-9,80	-8,59	16,10	-5,37	0,0	0,00	0,0
2008-01-30 10:00	145	28	94	0,0	16,63	-8,59	19,8	1002,51	-9,80	-8,59	16,10	-5,37	0,0	0,00	0,0
2008-01-30 10:30	147	27	95	0,0	16,63	-7,89	19,8	1002,51	-8,96	-7,89	16,07	-4,59	1,2	0,00	0,0
2008-01-30 11:00	150	27	95	0,0	16,53	-7,59	19,8	1002,51	-8,67	-7,59	15,97	-4,29	0,0	0,00	0,0
2008-01-30 11:30	150	28	94	0,0	16,43	-6,99	19,8	1002,51	-8,21	-6,99	15,90	-3,77	0,0	0,00	0,0
2008-01-30 12:00	150	28	94	0,0	16,23	-6,39	19,8	1002,51	-7,62	-6,39	15,70	-3,17	1,2	0,00	0,0
2008-01-30 12:30	150	28	94	0,0	16,13	-6,59	19,8	1001,51	-7,82	-6,59	15,60	-3,37	0,0	0,00	0,0
2008-01-30 13:00	150	28	94	0,0	16,13	-6,59	19,8	1001,51	-7,82	-6,59	15,60	-3,37	0,0	0,00	0,0
2008-01-30 13:30	169	28	94	0,0	16,03	-6,09	19,8	1001,51	-7,32	-6,09	15,50	-2,87	0,0	0,00	0,0
2008-01-30 14:00	169	28	94	0,0	15,93	-5,69	19,8	1001,51	-6,92	-5,69	15,40	-2,47	0,0	0,00	0,0
2008-01-30 14:30	169	28	94	0,0	15,93	-5,89	19,8	1001,51	-7,12	-5,89	15,40	-2,67	0,0	0,00	0,0
2008-01-30 15:00	169	28	94	0,0	15,83	-5,99	19,8	1001,51	-7,22	-5,99	15,30	-2,77	0,0	0,00	0,0
2008-01-30 15:30	169	28	93	0,0	15,83	-6,29	19,8	1001,51	-7,66	-6,29	15,30	-3,16	0,0	0,00	0,0
2008-01-30 16:00	180	28	94	0,0	15,73	-6,59	19,8	1000,51	-7,82	-6,59	15,20	-3,37	0,0	0,00	0,0
2008-01-30 16:30	180	28	94	0,0	15,63	-7,19	19,8	1000,51	-8,41	-7,19	15,10	-3,97	0,0	0,00	0,0
2008-01-30 17:00	180	28	95	0,0	15,53	-7,49	19,8	1000,51	-8,57	-7,49	15,00	-4,19	0,0	0,00	0,0
2008-01-30 17:30	180	28	94	0,0	15,53	-8,39	19,8	1000,51	-9,60	-8,39	15,00	-5,17	0,0	0,00	0,0
2008-01-30 18:00	180	28	95	0,0	15,43	-8,59	19,8	1000,51	-9,66	-8,59	14,90	-5,29	0,0	0,00	0,0
2008-01-30 18:30	180	28	96	0,0	15,43	-8,89	19,8	1000,51	-9,82	-8,89	14,90	-5,51	0,0	0,00	0,0
2008-01-30 19:00	86	28	96	0,0	15,43	-9,49	19,8	1000,51	-10,41	-9,49	14,90	-6,11	1,2	0,00	0,0
2008-01-30 19:30	86	28	97	0,0	15,53	-8,99	19,8	1000,51	-9,78	-8,99	15,00	-5,52	0,0	0,00	0,0
2008-01-30 20:00	86	28	97	0,0	15,83	-8,69	19,8	1000,51	-9,48	-8,69	15,30	-5,22	0,0	0,00	0,0
2008-01-30 20:30	86	28	97	0,0	16,13	-8,09	19,8	1000,51	-8,89	-8,09	15,60	-4,62	0,0	0,00	0,0
2008-01-30 21:00	86	28	98	0,0	16,33	-7,69	19,8	999,51	-8,35	-7,69	15,80	-4,14	0,0	0,00	0,0
2008-01-30 21:30	91	28	99	0,0	16,33	-6,69	19,8	999,51	-7,22	-6,69	15,80	-3,05	0,0	0,00	0,0
2008-01-30 22:00	249	28	99	0,0	16,23	-6,39	19,8	999,51	-6,92	-6,39	15,70	-2,75	1,4	0,00	0,0
2008-01-30 22:30	253	28	98	0,0	16,13	-6,59	19,8	999,51	-7,26	-6,59	15,60	-3,04	2,0	0,00	0,0
2008-01-30 23:00	253	28	97	0,0	16,13	-7,09	19,8	999,51	-7,89	-7,09	15,60	-3,62	0,0	0,00	0,0
2008-01-30 23:30	253	28	95	0,0	16,23	-7,79	19,8	999,51	-8,86	-7,79	15,70	-4,49	0,0	0,00	0,0
2008-01-31 00:00	253	28	96	0,0	16,43	-7,89	19,8	999,51	-8,83	-7,89	15,90	-4,51	0,0	0,00	0,0
2008-01-31 00:30	253	27	97	0,0	16,53	-7,69	19,8	999,51	-8,49	-7,69	15,97	-4,22	0,0	0,00	0,0
2008-01-31 01:00	212	27	98	0,0	16,63	-6,89	19,8	999,51	-7,56	-6,89	16,07	-3,34	0,0	0,00	0,0
2008-01-31 01:30	212	27	99	0,0	16,63	-6,99	19,8	999,51	-7,52	-6,99	16,07	-3,35	0,0	0,00	0,0
2008-01-31 02:00	274	27	100	0,0	16,53	-6,49	19,8	999,51	-6,89	-6,49	15,97	-2,76	0,0	0,00	0,0
2008-01-31 02:30	257	28	100	0,0	16,43	-5,89	19,8	998,51	-6,29	-5,89	15,90	-2,16	1,8	0,00	0,0
2008-01-31 03:00	257	28	100	0,0	16,43	-6,89	19,8	998,51	-7,29	-6,89	15,90	-3,16	0,0	0,00	0,0
2008-01-31 03:30	257	28	100	0,0	16,43	-7,79	19,8	998,51	-8,19	-7,79	15,90	-4,06	0,0	0,00	0,0
2008-01-31 04:00	257	28	100	0,0	16,43	-8,29	19,8	998,51	-8,68	-8,29	15,90	-4,56	0,0	0,00	0,0
2008-01-31 04:30	257	28	99	0,0	16,53	-8,19	19,8	998,51	-8,72	-8,19	16,00	-4,55	0,0	0,00	0,0

Datum	Vindrikt °	Fukt inne Rh%	Fukt ute Rh%	Vindhast m/s	Temp in °C	Temp ute °C	Nb. Mån mm	Tryck Mbar	Daggp °C	Kyleffekt °C	Vix inne °C	Vix ute °C	Vindby m/s	Korr lufttryck	Nederb./dygn mm
2008-01-31 05:00	257	27	100	0,0	16,53	-8,09	19,8	998,51	-8,49	-8,09	15,97	-4,36	0,0	0,00	0,0
2008-01-31 05:30	257	27	98	0,0	16,63	-8,79	19,8	998,51	-9,45	-8,79	16,07	-5,24	0,0	0,00	0,0
2008-01-31 06:00	165	27	99	0,0	16,63	-8,69	19,8	997,50	-9,22	-8,69	16,07	-5,05	0,0	0,00	0,0
2008-01-31 06:30	165	27	97	0,0	16,63	-9,59	19,8	997,50	-10,38	-9,59	16,07	-6,12	0,0	0,00	0,0
2008-01-31 07:00	115	27	96	0,0	16,63	-9,89	19,8	997,50	-10,81	-9,89	16,07	-6,51	0,0	0,00	0,0
2008-01-31 07:30	107	27	96	0,0	16,63	-10,49	19,8	997,50	-11,41	-10,49	16,07	-7,11	0,0	0,00	0,0
2008-01-31 08:00	106	27	100	0,0	16,53	-9,39	19,8	996,50	-9,78	-9,39	15,97	-5,66	0,0	0,00	0,0
2008-01-31 08:30	105	27	98	0,0	16,53	-9,09	19,8	996,50	-9,75	-9,09	15,97	-5,54	0,0	0,00	0,0
2008-01-31 09:00	105	28	96	0,0	16,53	-8,99	19,8	996,50	-9,92	-8,99	16,00	-5,61	0,0	0,00	0,0
2008-01-31 09:30	89	27	92	1,6	16,53	-9,29	19,8	995,50	-10,77	-9,29	15,97	-6,24	3,0	0,00	0,0
2008-01-31 10:00	90	27	91	1,8	16,63	-9,49	19,8	995,50	-11,11	-9,49	16,07	-6,52	3,3	0,00	0,0
2008-01-31 10:30	114	27	89	1,2	16,63	-9,09	19,8	995,50	-11,00	-9,09	16,07	-6,28	3,5	0,00	0,0
2008-01-31 11:00	97	27	90	2,4	16,53	-9,19	19,8	994,50	-10,96	-11,50	15,97	-6,30	3,3	0,00	0,0
2008-01-31 11:30	94	27	92	1,2	16,43	-8,99	19,8	994,50	-10,47	-8,99	15,87	-5,94	3,5	0,00	0,0
2008-01-31 12:00	92	27	94	0,0	16,23	-8,49	19,8	993,50	-9,70	-8,49	15,67	-5,27	3,7	0,00	0,0
2008-01-31 12:30	94	27	95	2,8	16,13	-8,29	19,8	992,50	-9,36	-12,09	15,57	-4,99	3,7	0,00	0,0
2008-01-31 13:00	120	27	93	2,8	16,23	-8,09	19,8	992,50	-9,44	-11,87	15,67	-4,96	4,1	0,00	0,0
2008-01-31 13:30	104	27	90	2,0	16,33	-7,89	19,8	991,50	-9,67	-7,89	15,77	-5,00	4,9	0,00	0,0
2008-01-31 14:00	103	27	92	2,2	16,43	-7,69	19,8	991,50	-9,19	-7,69	15,87	-4,64	4,3	0,00	0,0
2008-01-31 14:30	115	27	94	2,8	16,53	-7,49	19,8	990,50	-8,71	-11,21	15,97	-4,27	3,3	0,00	0,0
2008-01-31 15:00	96	27	94	1,4	16,53	-6,99	19,8	990,50	-8,21	-6,99	15,97	-3,77	3,3	0,00	0,0
2008-01-31 15:30	98	27	96	2,0	16,53	-6,49	19,8	989,50	-7,44	-6,49	15,97	-3,11	4,1	0,00	0,0
2008-01-31 16:00	106	27	96	2,0	16,43	-6,49	19,8	989,50	-7,44	-6,49	15,87	-3,11	4,7	0,00	0,0
2008-01-31 16:30	108	27	98	2,0	16,43	-6,39	19,8	988,50	-7,06	-6,39	15,87	-2,84	4,3	0,00	0,0
2008-01-31 17:00	106	27	100	4,3	16,33	-5,89	19,8	988,50	-6,29	-13,80	15,77	-2,16	6,2	0,00	0,0
2008-01-31 17:30	96	27	100	2,2	16,33	-5,79	19,8	987,50	-6,19	-5,79	15,77	-2,06	5,0	0,00	0,0
2008-01-31 18:00	94	27	100	2,8	16,43	-5,39	19,8	986,50	-5,79	-8,92	15,87	-1,66	4,9	0,00	0,0
2008-01-31 18:30	96	27	100	3,0	16,53	-5,19	19,8	985,50	-5,59	-8,70	15,97	-1,46	5,8	0,00	0,0
2008-01-31 19:00	99	27	100	3,0	16,53	-4,89	19,8	985,50	-5,29	-8,37	15,97	-1,16	6,6	0,00	0,0
2008-01-31 19:30	115	27	100	3,0	16,63	-4,39	19,8	984,50	-4,79	-7,83	16,07	-0,66	7,1	0,00	0,0
2008-01-31 20:00	130	27	100	3,9	16,63	-3,99	19,8	984,50	-4,40	-10,14	16,07	-0,26	6,8	0,00	0,0
2008-01-31 20:30	119	27	100	3,3	16,63	-3,49	19,8	983,50	-3,90	-8,20	16,07	0,24	7,3	0,00	0,0
2008-01-31 21:00	101	27	100	6,6	16,63	-2,89	19,8	983,50	-3,30	-14,33	16,07	0,84	7,9	0,00	0,0
2008-01-31 21:30	99	27	100	4,9	16,53	-2,59	19,8	982,50	-3,00	-11,08	15,97	1,14	9,2	0,00	0,0
2008-01-31 22:00	91	28	100	3,0	16,53	-2,49	19,8	981,50	-2,90	-5,75	16,00	1,24	6,2	0,00	0,0
2008-01-31 22:30	95	28	100	4,3	16,53	-2,59	19,8	980,50	-3,00	-9,83	16,00	1,14	8,1	0,00	0,0
2008-01-31 23:00	90	28	100	3,9	16,53	-2,69	19,8	980,50	-3,10	-8,62	16,00	1,04	8,9	0,00	0,0
2008-01-31 23:30	136	28	100	4,3	16,53	-2,59	19,8	979,50	-3,00	-9,83	16,00	1,14	8,3	0,00	0,0
2008-02-01 00:00	126	27	100	6,2	16,53	-2,69	19,8	978,50	-3,10	-13,35	15,97	1,04	8,7	0,00	0,0
Medelvärde Månad	168	28	97	1,5	17,46	-3,64		1002,67	-4,41	-5,48	16,94	-0,13	3,4		0,0
Min	0	26	80	0,0	15,43	-16,10		976,49	-18,46	-21,94	14,90	-13,60	0,0		0,0
Max	356	30	100	8,9	21,73	2,12	19,8	1041,53	1,69	2,12	21,14	5,85	12,1		