

Medeltemperaturer / Max / Min

— Kyleff med °C ◆ Dygns med °C ▲ Temp Max — Temp Min — Temperatur

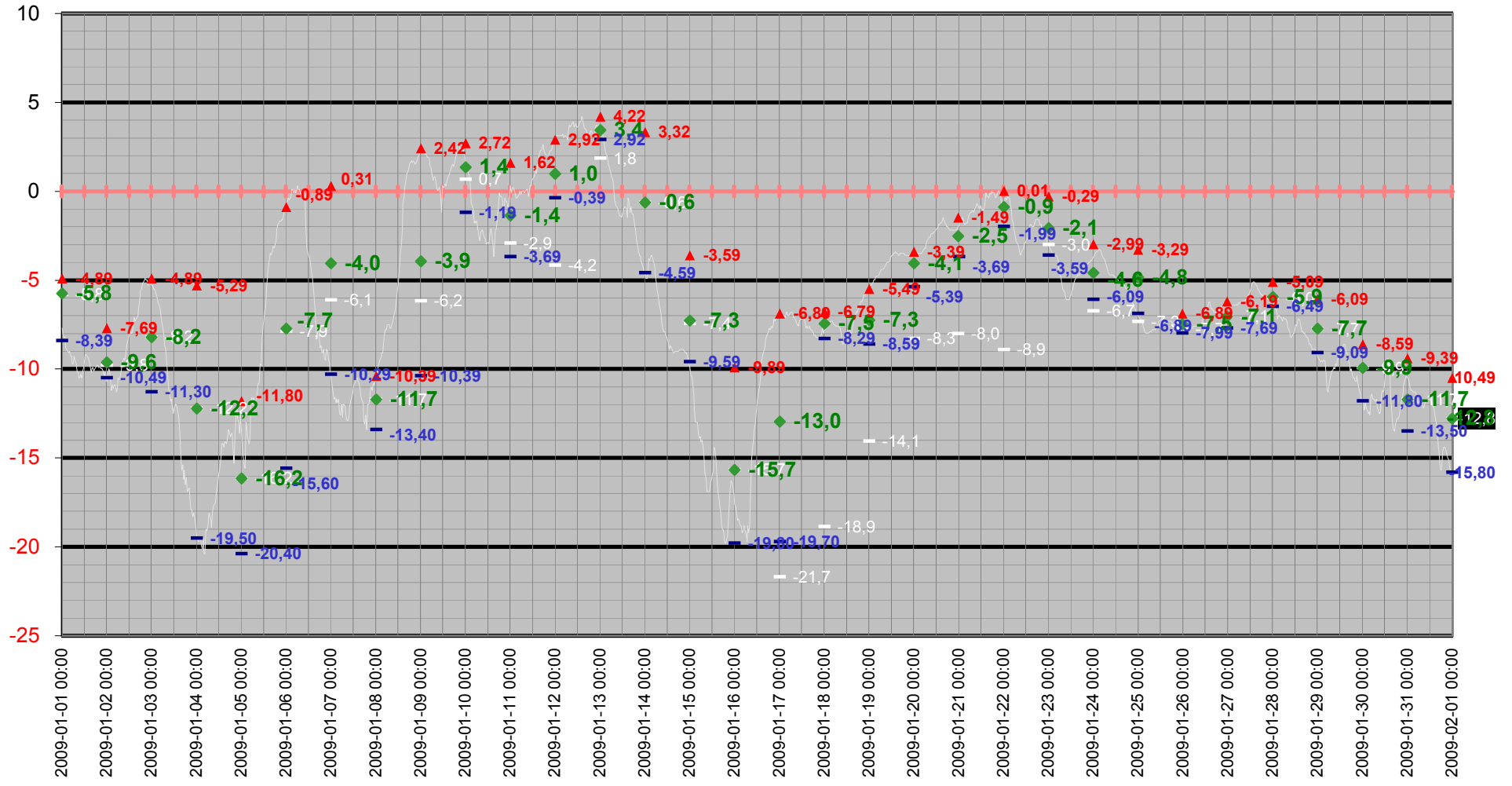

Medeltemperatur

— Kyleff med °C ◆ Dygns med °C — Temperatur °C — Kyleffekt °C

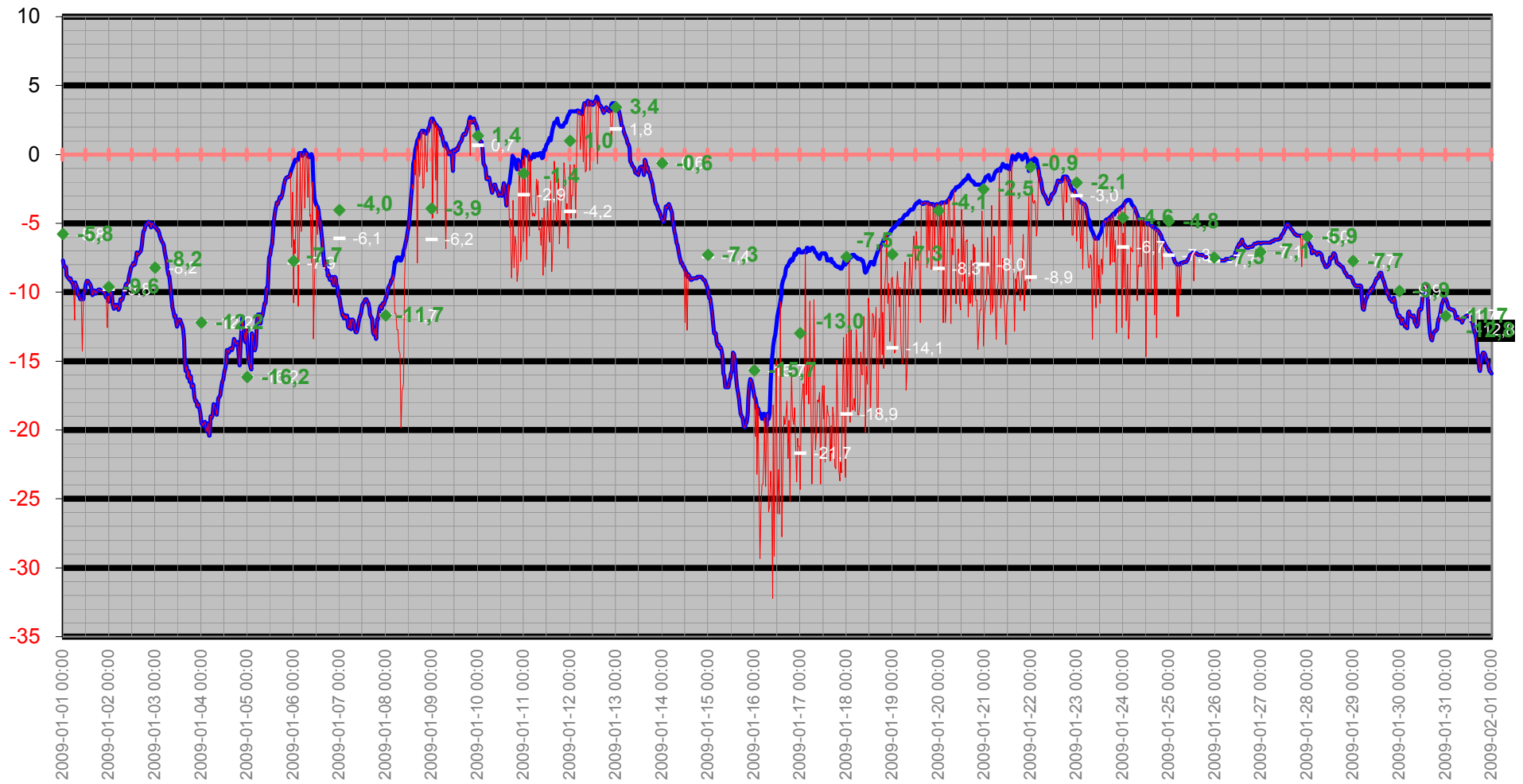

Temperatur/Vindby

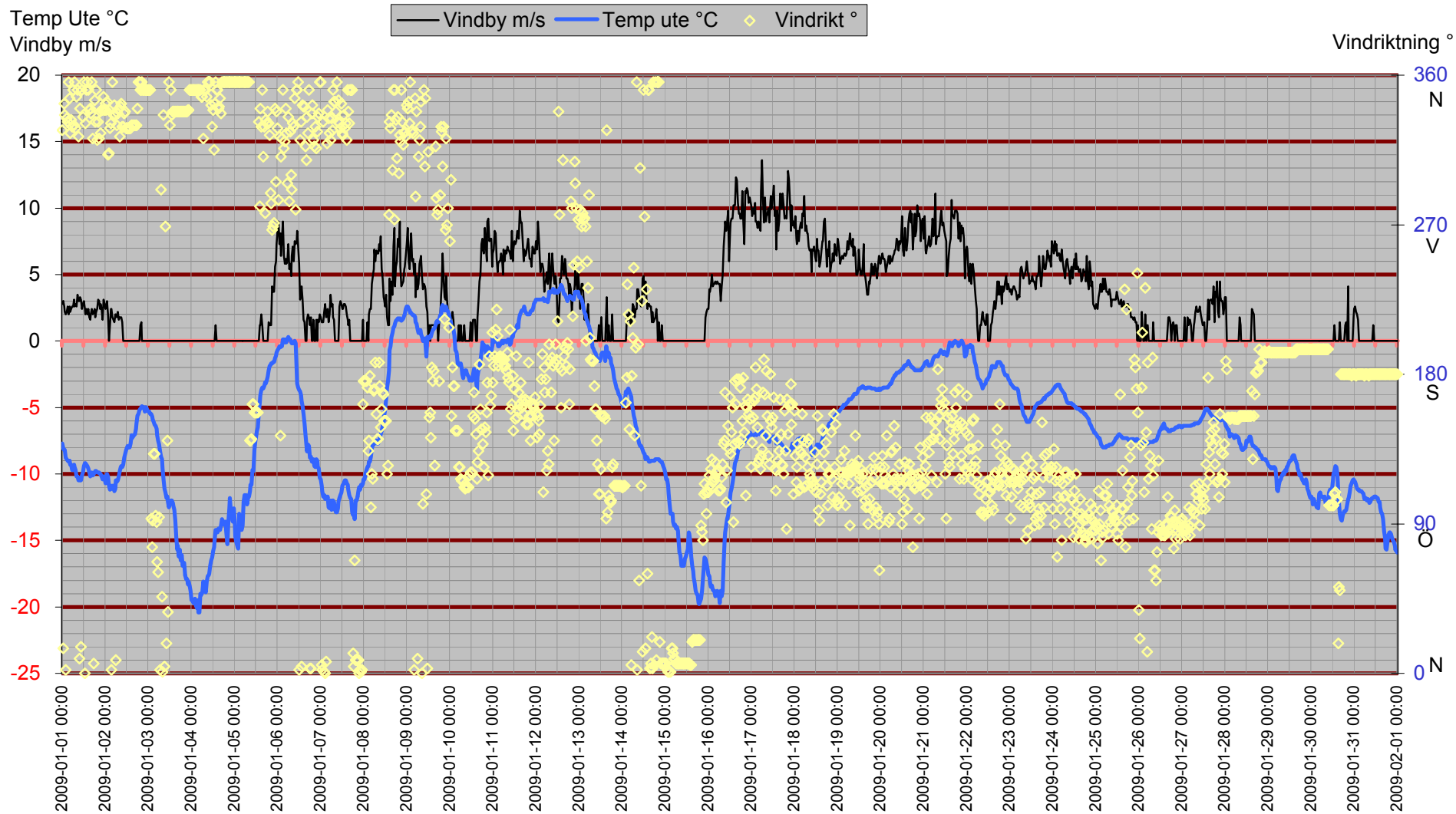

Inne

Temp inne °C

Vindby m/s

Temp in °C — Vindby m/s — Temp ute °C — Fukt inne Rh%

Rh % inne

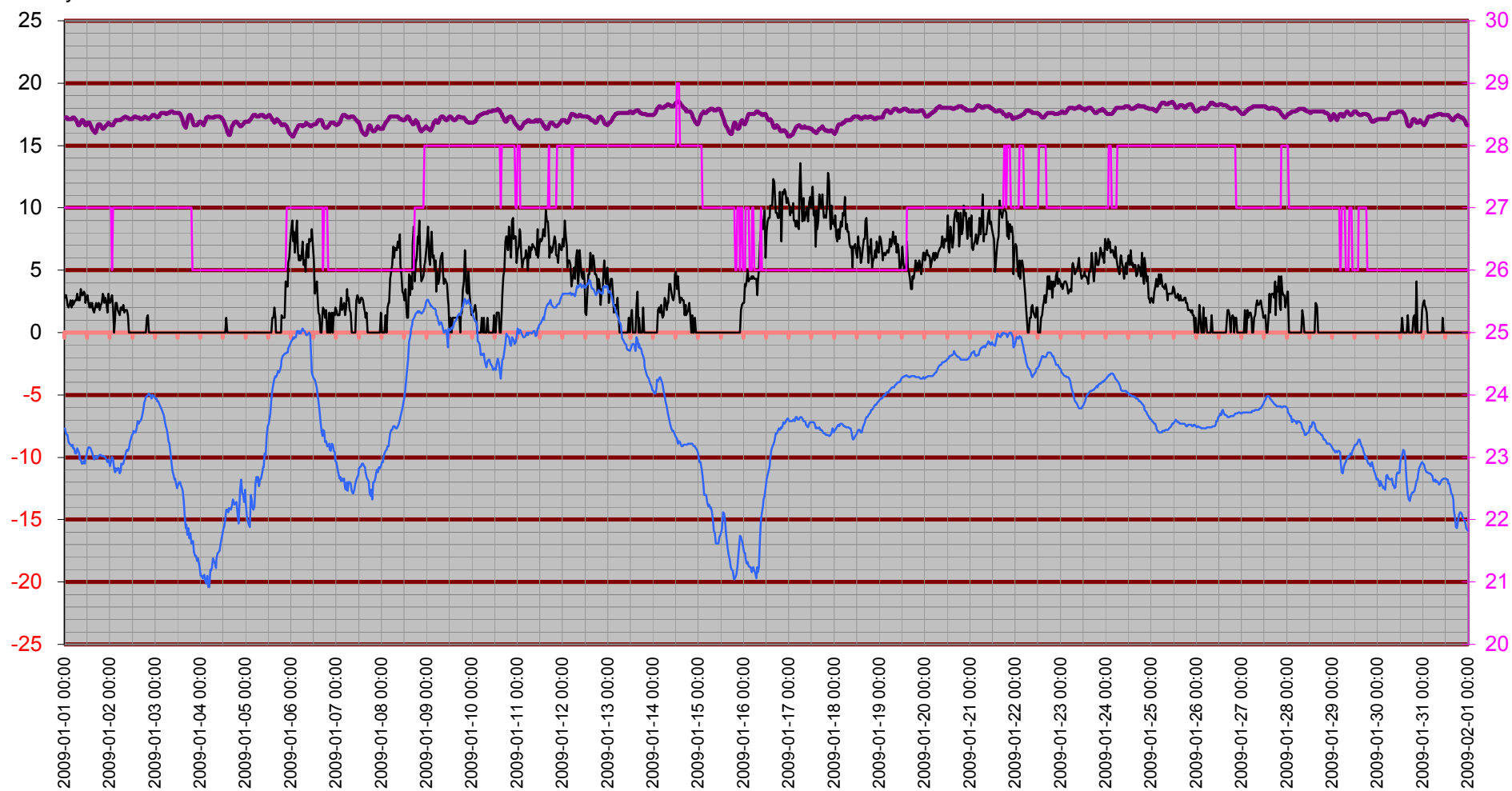

Temperatur inne

Temp in °C

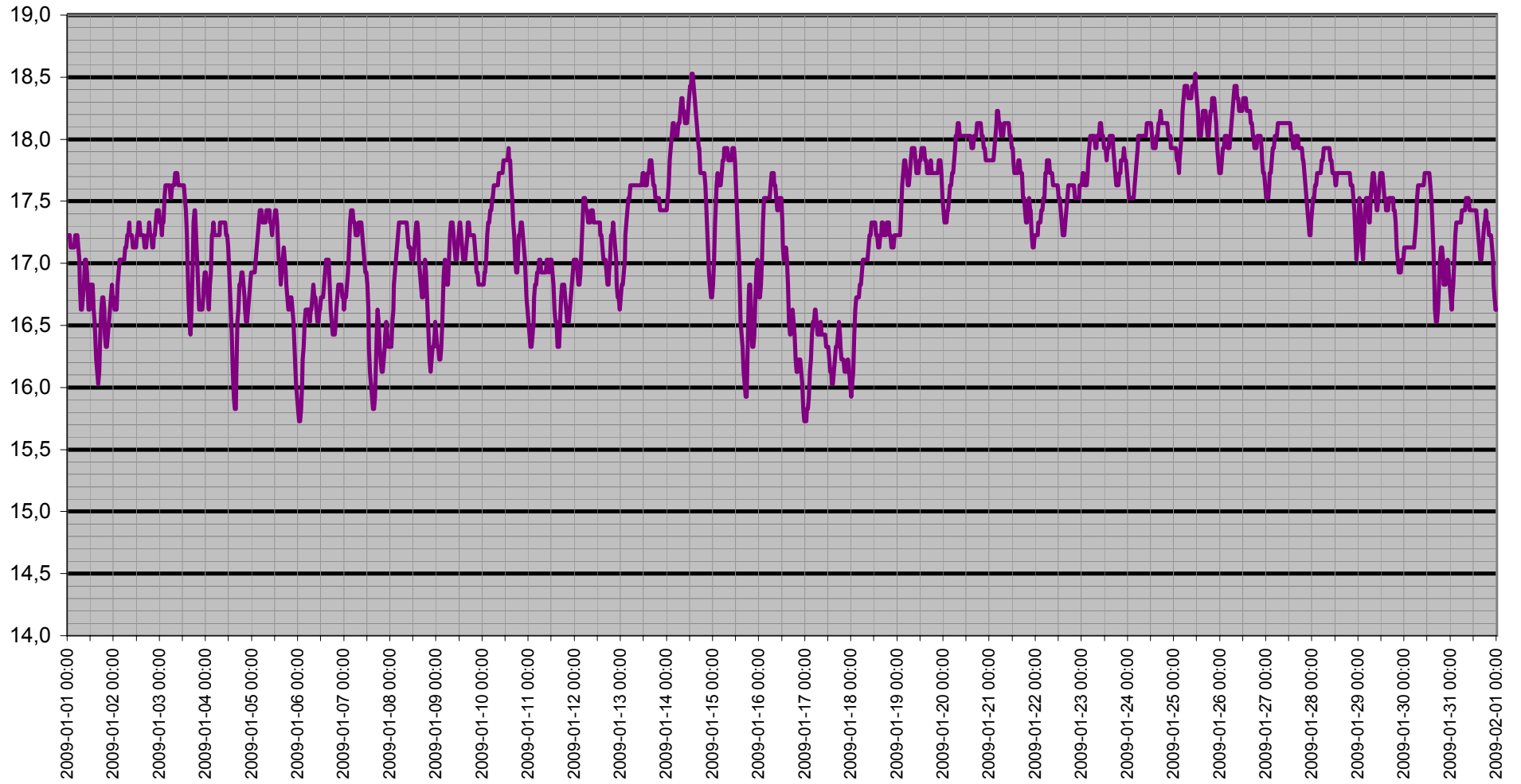

Dagpunkt/Temperatur

Vindhast m/s Daggp °C Temp ute °C Fukt ute Rh%

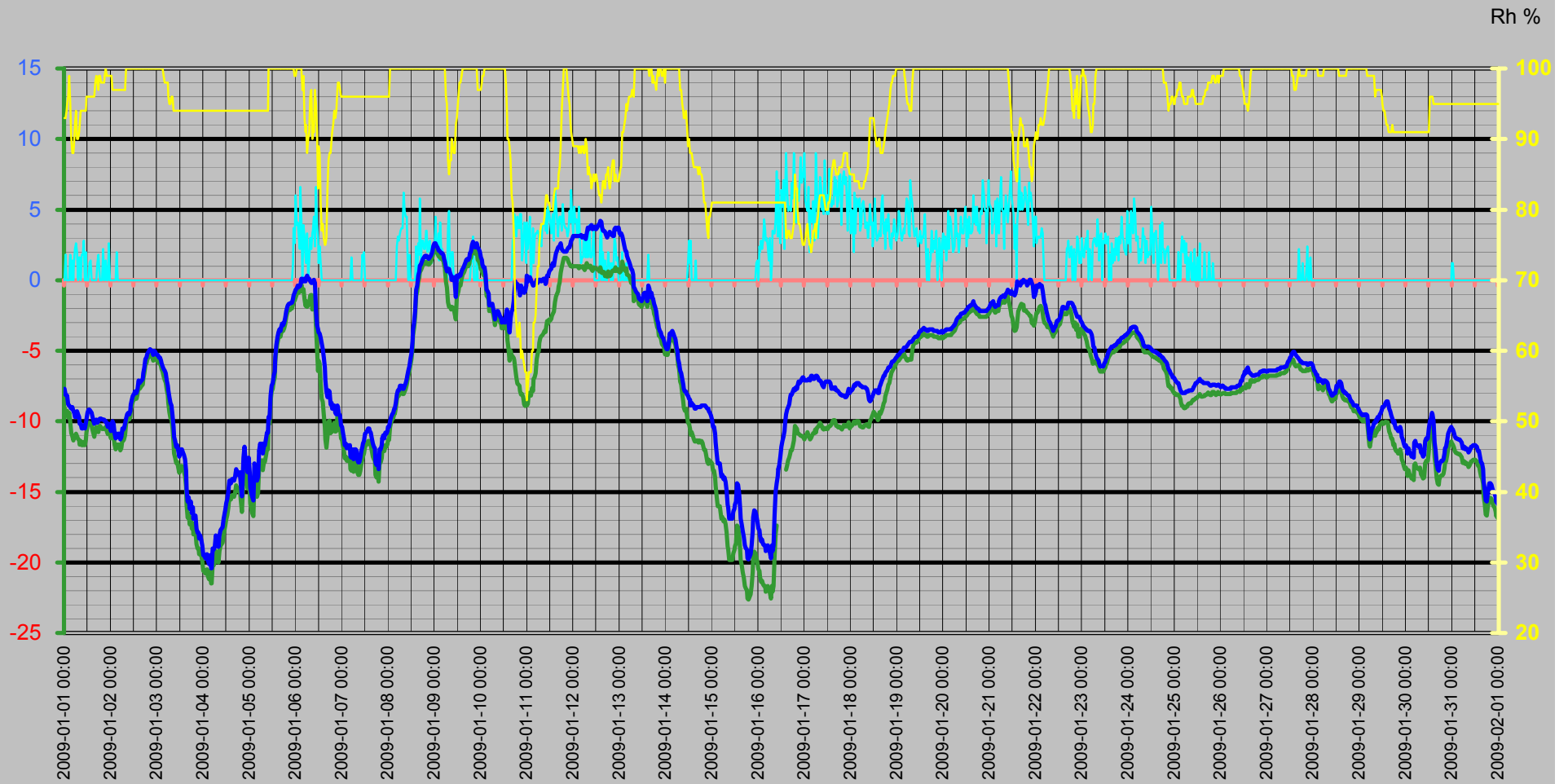

Vinddata

Vindhastighet m/s
Vindby m/s

Vindhast m/s — Vindby m/s ◊ Vindrikt ° — Fukt ute Rh%

Vindriktning °
Rh %

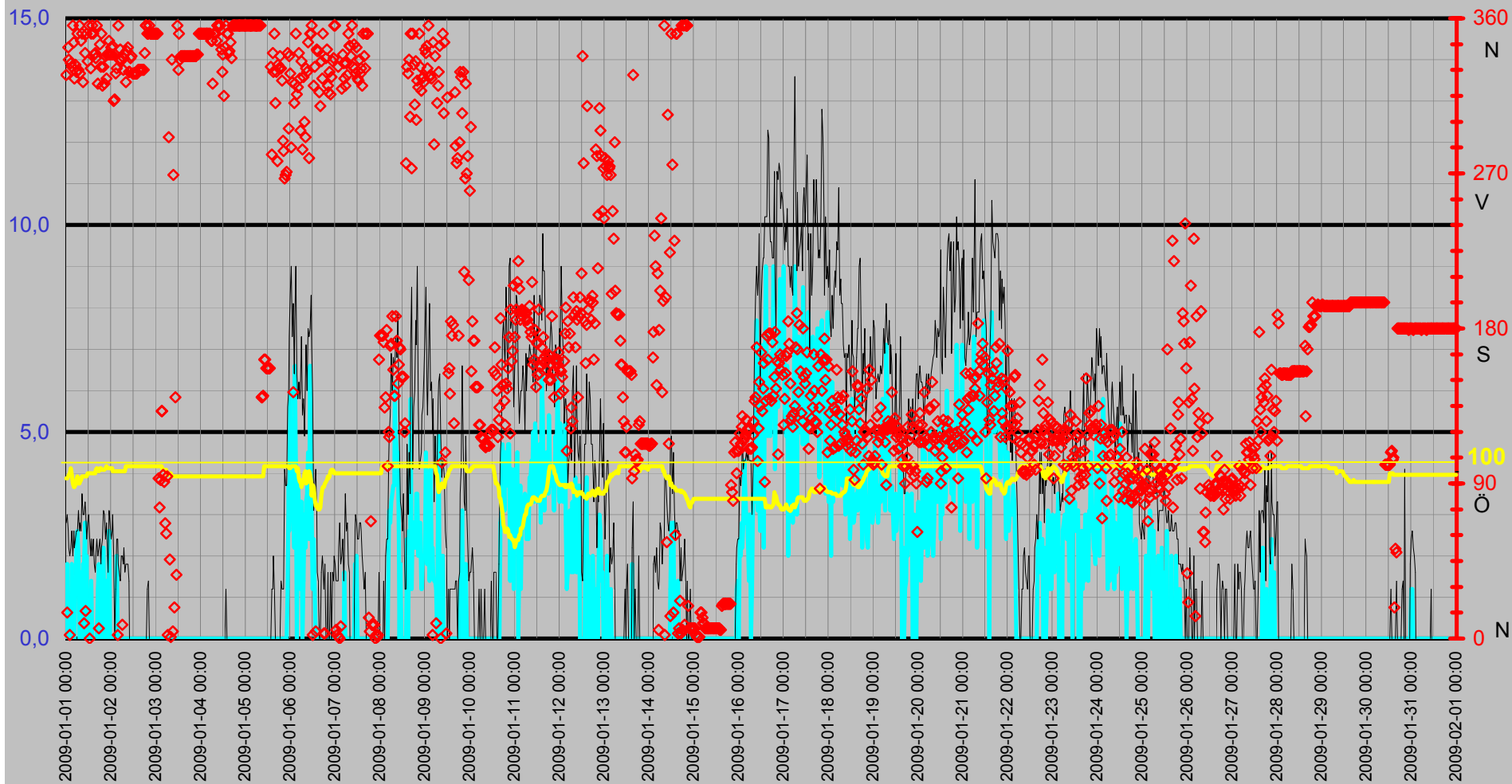

Luftfukt Kyleffekt Temp Vind Medeltemperatur

Temp °C
Vind m/s

● Dygns med °C Vindhast m/s Kyleffekt °C Temp ute °C Fukt ute Rh%

Rh %

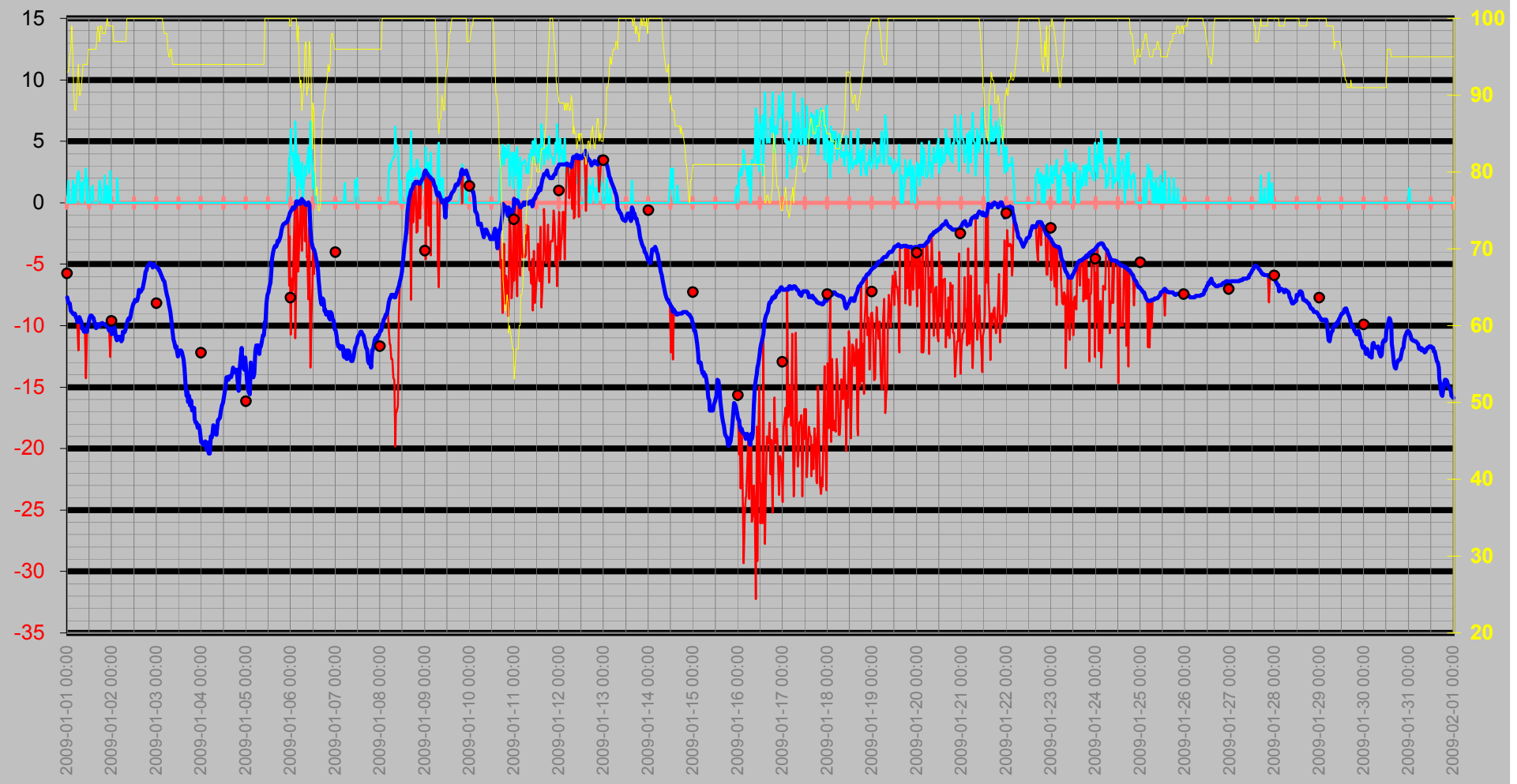

Luftryck/Nederbörd

◆ Luftryck mbar ▬ Nederb./dygn mm △ Nb.std tid 7.00-6.59

Luftryck

Nederbör

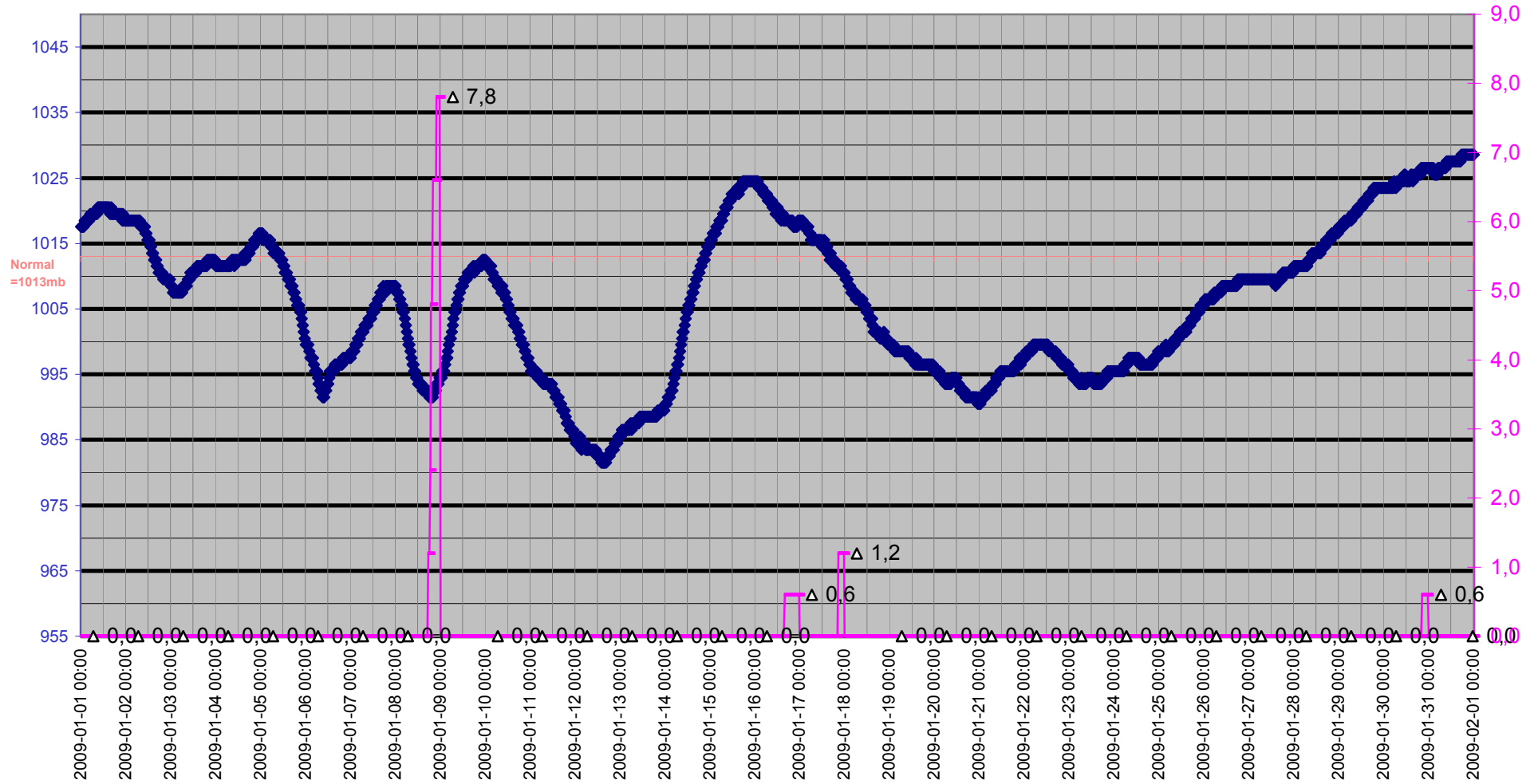

Grund

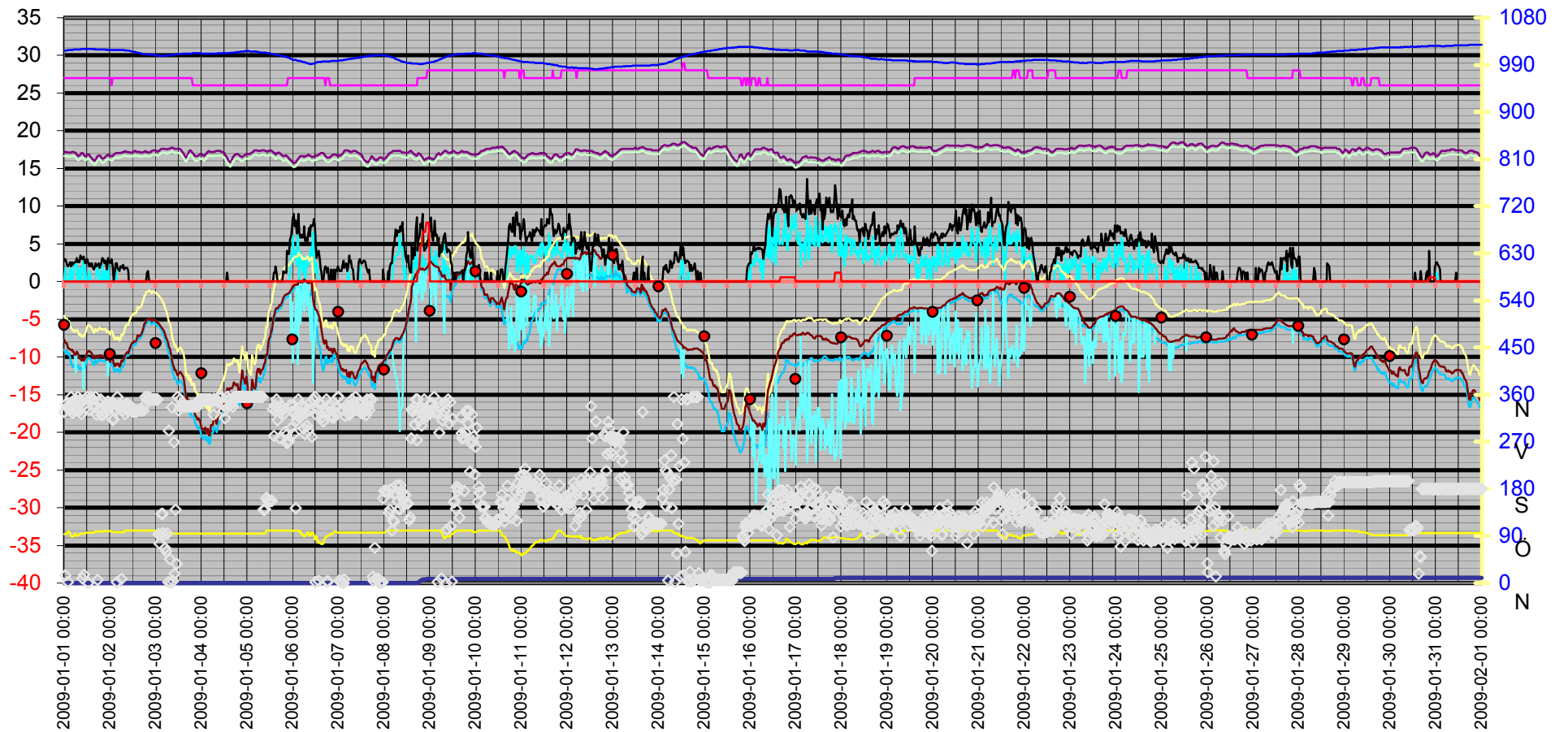
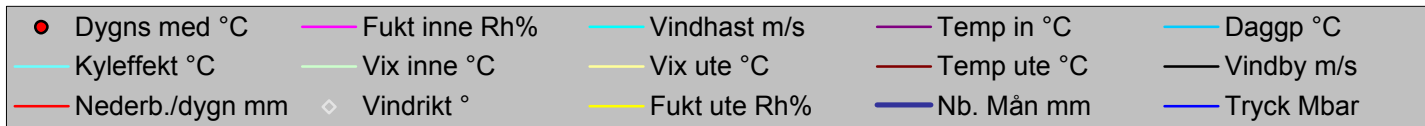

Datum	Vindrikt °	Fukt inne Rh%	Fukt ute Rh%	Vindhast m/s	Temp in °C	Temp ute °C	Nb. Mån mm	Tryck Mbar	Daggp °C	Kyleffekt °C	Vix inne °C	Vix ute °C	Vindby m/s	Korr lufttryck	Nederb./dygn mm
2009-01-01 00:00	327	27	93	0,0	17,23	-7,69	0,0	1017,52	-9,05	-7,69	16,67	-4,56	2,8	0,00	0,0
2009-01-01 00:30	15	27	93	1,8	17,23	-8,09	0,0	1017,52	-9,44	-8,09	16,67	-4,96	3,0	0,00	0,0
2009-01-01 01:00	343	27	94	0,0	17,23	-8,19	0,0	1017,52	-9,40	-8,19	16,67	-4,97	2,6	0,00	0,0
2009-01-01 01:30	336	27	95	0,0	17,13	-8,19	0,0	1017,52	-9,26	-8,19	16,57	-4,89	2,2	0,00	0,0
2009-01-01 02:00	2	27	96	0,0	17,13	-8,79	0,0	1018,52	-9,72	-8,79	16,57	-5,41	2,0	0,00	0,0
2009-01-01 02:30	334	27	99	0,0	17,13	-8,89	0,0	1018,52	-9,42	-8,89	16,57	-5,25	2,2	0,00	0,0
2009-01-01 03:00	332	27	95	1,8	17,13	-8,99	0,0	1018,52	-10,05	-8,99	16,57	-5,69	2,6	0,00	0,0
2009-01-01 03:30	356	27	90	0,0	17,13	-9,09	0,0	1018,52	-10,86	-9,09	16,57	-6,20	2,0	0,00	0,0
2009-01-01 04:00	346	27	88	1,4	17,23	-8,99	0,0	1018,52	-11,05	-8,99	16,67	-6,26	2,6	0,00	0,0
2009-01-01 04:30	325	27	88	0,0	17,23	-9,29	0,0	1018,52	-11,35	-9,29	16,67	-6,56	2,2	0,00	0,0
2009-01-01 05:00	333	27	89	1,2	17,23	-9,29	0,0	1019,52	-11,20	-9,29	16,67	-6,48	2,4	0,00	0,0
2009-01-01 05:30	329	27	92	2,2	17,13	-9,69	0,0	1019,52	-11,16	-9,69	16,57	-6,64	2,6	0,00	0,0
2009-01-01 06:00	351	27	94	2,6	17,03	-9,69	0,0	1019,52	-10,89	-12,03	16,47	-6,48	2,6	0,00	0,0
2009-01-01 06:30	330	27	90	2,0	16,83	-9,29	0,0	1019,52	-11,05	-9,29	16,27	-6,40	3,1	0,00	0,0
2009-01-01 07:00	356	27	90	0,0	16,63	-9,49	0,0	1019,52	-11,25	-9,49	16,07	-6,60	2,6	0,00	0,0
2009-01-01 07:30	328	27	91	1,6	16,63	-9,69	0,0	1019,52	-11,31	-9,69	16,07	-6,72	2,8	0,00	0,0
2009-01-01 08:00	347	27	92	1,6	16,73	-10,19	0,0	1019,52	-11,66	-10,19	16,17	-7,14	2,6	0,00	0,0
2009-01-01 08:30	351	27	94	0,0	16,83	-10,19	0,0	1019,52	-11,38	-10,19	16,27	-6,98	3,5	0,00	0,0
2009-01-01 09:00	323	27	94	1,8	17,03	-10,49	0,0	1020,52	-11,68	-10,49	16,47	-7,28	3,0	0,00	0,0
2009-01-01 09:30	9	27	94	1,8	17,03	-10,49	0,0	1020,52	-11,68	-10,49	16,47	-7,28	3,0	0,00	0,0
2009-01-01 10:00	340	27	94	2,8	16,93	-10,29	0,0	1020,52	-11,48	-14,27	16,37	-7,08	3,3	0,00	0,0
2009-01-01 10:30	16	27	94	0,0	16,73	-10,49	0,0	1020,52	-11,68	-10,49	16,17	-7,28	3,1	0,00	0,0
2009-01-01 11:00	351	27	94	2,0	16,63	-10,09	0,0	1020,52	-11,28	-10,09	16,07	-6,88	2,4	0,00	0,0
2009-01-01 11:30	335	27	96	0,0	16,63	-9,89	0,0	1020,52	-10,81	-9,89	16,07	-6,51	2,8	0,00	0,0
2009-01-01 12:00	356	27	96	0,0	16,83	-9,39	0,0	1020,52	-10,31	-9,39	16,27	-6,01	3,0	0,00	0,0
2009-01-01 12:30	0	27	96	0,0	16,83	-9,19	0,0	1020,52	-10,12	-9,19	16,27	-5,81	2,4	0,00	0,0
2009-01-01 13:00	331	27	96	1,2	16,83	-9,19	0,0	1020,52	-10,12	-9,19	16,27	-5,81	2,0	0,00	0,0
2009-01-01 13:30	351	27	96	1,4	16,63	-9,29	0,0	1020,52	-10,22	-9,29	16,07	-5,91	2,4	0,00	0,0
2009-01-01 14:00	356	27	96	0,0	16,53	-9,39	0,0	1020,52	-10,31	-9,39	15,97	-6,01	2,0	0,00	0,0
2009-01-01 14:30	351	27	96	0,0	16,33	-9,59	0,0	1020,52	-10,51	-9,59	15,77	-6,21	2,4	0,00	0,0
2009-01-01 15:00	339	27	96	0,0	16,23	-9,89	0,0	1020,52	-10,81	-9,89	15,67	-6,51	1,8	0,00	0,0
2009-01-01 15:30	340	27	96	0,0	16,13	-10,19	0,0	1019,52	-11,11	-10,19	15,57	-6,81	1,6	0,00	0,0
2009-01-01 16:00	337	27	98	0,0	16,03	-9,99	0,0	1020,52	-10,64	-9,99	15,47	-6,44	2,0	0,00	0,0
2009-01-01 16:30	356	27	99	0,0	16,13	-9,89	0,0	1019,52	-10,41	-9,89	15,57	-6,25	2,4	0,00	0,0
2009-01-01 17:00	322	27	98	1,2	16,43	-10,09	0,0	1019,52	-10,74	-10,09	15,87	-6,54	2,0	0,00	0,0
2009-01-01 17:30	6	27	97	1,8	16,63	-9,99	0,0	1019,52	-10,78	-9,99	16,07	-6,52	2,2	0,00	0,0
2009-01-01 18:00	345	27	99	1,2	16,73	-9,89	0,0	1019,52	-10,41	-9,89	16,17	-6,25	2,4	0,00	0,0
2009-01-01 18:30	332	27	99	0,0	16,73	-9,79	0,0	1019,52	-10,31	-9,79	16,17	-6,15	1,8	0,00	0,0
2009-01-01 19:00	351	27	98	0,0	16,63	-9,79	0,0	1019,52	-10,44	-9,79	16,07	-6,24	2,2	0,00	0,0
2009-01-01 19:30	321	27	98	0,0	16,43	-9,89	0,0	1019,52	-10,54	-9,89	15,87	-6,34	2,4	0,00	0,0
2009-01-01 20:00	332	27	98	2,2	16,33	-9,89	0,0	1019,52	-10,54	-9,89	15,77	-6,34	3,1	0,00	0,0
2009-01-01 20:30	322	27	98	0,0	16,33	-9,89	0,0	1019,52	-10,54	-9,89	15,77	-6,34	3,0	0,00	0,0
2009-01-01 21:00	338	27	99	0,0	16,43	-9,99	0,0	1019,52	-10,51	-9,99	15,87	-6,35	2,4	0,00	0,0
2009-01-01 21:30	325	27	100	1,4	16,53	-9,99	0,0	1019,52	-10,38	-9,99	15,97	-6,26	2,8	0,00	0,0
2009-01-01 22:00	339	27	99	0,0	16,63	-10,19	0,0	1018,52	-10,71	-10,19	16,07	-6,55	2,4	0,00	0,0
2009-01-01 22:30	339	27	99	0,0	16,73	-10,39	0,0	1019,52	-10,91	-10,39	16,17	-6,75	1,6	0,00	0,0
2009-01-01 23:00	347	27	99	2,6	16,83	-10,19	0,0	1018,52	-10,71	-12,56	16,27	-6,55	3,1	0,00	0,0
2009-01-01 23:30	339	27	99	0,0	16,73	-10,29	0,0	1018,52	-10,81	-10,29	16,17	-6,65	2,8	0,00	0,0
2009-01-02 00:00	343	27	99	0,0	16,73	-10,70	0,0	1018,52	-11,21	-10,70	16,17	-7,05	2,4	0,00	0,0
2009-01-02 00:30	339	27	99	0,0	16,63	-10,29	0,0	1018,52	-10,81	-10,29	16,07	-6,65	2,6	0,00	0,0

Datum	Vindrikt °	Fukt inne Rh%	Fukt ute Rh%	Vindhast m/s	Temp in °C	Temp ute °C	Nb. Mån mm	Tryck Mbar	Daggp °C	Kyleffekt °C	Vix inne °C	Vix ute °C	Vindby m/s	Korr lufttryck	Nederb./dygn mm
2009-01-02 01:00	344	26	97	0,0	16,63	-9,99	0,0	1018,52	-10,78	-9,99	16,03	-6,52	3,0	0,00	0,0
2009-01-02 01:30	312	27	97	0,0	16,63	-10,19	0,0	1018,52	-10,97	-10,19	16,07	-6,72	2,0	0,00	0,0
2009-01-02 02:00	313	27	97	0,0	16,83	-10,90	0,0	1018,52	-11,67	-10,90	16,27	-7,42	0,0	0,00	0,0
2009-01-02 02:30	328	27	97	0,0	16,93	-11,20	0,0	1018,52	-11,97	-11,20	16,37	-7,72	1,2	0,00	0,0
2009-01-02 03:00	331	27	97	2,0	17,03	-10,90	0,0	1018,52	-11,67	-10,90	16,47	-7,42	2,4	0,00	0,0
2009-01-02 03:30	2	27	97	0,0	17,03	-11,10	0,0	1018,52	-11,87	-11,10	16,47	-7,62	2,4	0,00	0,0
2009-01-02 04:00	356	27	97	0,0	17,03	-10,90	0,0	1018,52	-11,67	-10,90	16,47	-7,42	1,8	0,00	0,0
2009-01-02 04:30	336	27	97	0,0	17,03	-10,90	0,0	1018,52	-11,67	-10,90	16,47	-7,42	1,6	0,00	0,0
2009-01-02 05:00	342	27	97	0,0	17,03	-11,30	0,0	1018,52	-12,07	-11,30	16,47	-7,82	1,4	0,00	0,0
2009-01-02 05:30	336	27	97	0,0	17,03	-11,10	0,0	1018,52	-11,87	-11,10	16,47	-7,62	2,0	0,00	0,0
2009-01-02 06:00	8	27	97	0,0	17,13	-10,49	0,0	1018,52	-11,27	-10,49	16,57	-7,02	2,0	0,00	0,0
2009-01-02 06:30	330	27	97	0,0	17,13	-10,59	0,0	1018,52	-11,37	-10,59	16,57	-7,12	1,8	0,00	0,0
2009-01-02 07:00	337	27	97	0,0	17,23	-10,49	0,0	1018,52	-11,27	-10,49	16,67	-7,02	2,2	0,00	0,0
2009-01-02 07:30	340	27	97	0,0	17,23	-10,19	0,0	1018,52	-10,97	-10,19	16,67	-6,72	1,6	0,00	0,0
2009-01-02 08:00	323	27	100	0,0	17,33	-9,79	0,0	1017,52	-10,18	-9,79	16,77	-6,06	1,8	0,00	0,0
2009-01-02 08:30	341	27	100	0,0	17,23	-9,49	0,0	1017,52	-9,88	-9,49	16,67	-5,76	1,8	0,00	0,0
2009-01-02 09:00	343	27	100	0,0	17,23	-9,39	0,0	1017,52	-9,78	-9,39	16,67	-5,66	1,8	0,00	0,0
2009-01-02 09:30	329	27	100	0,0	17,23	-9,49	0,0	1017,52	-9,88	-9,49	16,67	-5,76	1,4	0,00	0,0
2009-01-02 10:00	329	27	100	0,0	17,13	-9,29	0,0	1017,52	-9,68	-9,29	16,57	-5,56	0,0	0,00	0,0
2009-01-02 10:30	337	27	100	0,0	17,13	-8,79	0,0	1016,51	-9,18	-8,79	16,57	-5,06	0,0	0,00	0,0
2009-01-02 11:00	338	27	100	0,0	17,13	-8,49	0,0	1016,51	-8,88	-8,49	16,57	-4,76	0,0	0,00	0,0
2009-01-02 11:30	328	27	100	0,0	17,13	-8,19	0,0	1015,51	-8,58	-8,19	16,57	-4,46	0,0	0,00	0,0
2009-01-02 12:00	328	27	100	0,0	17,23	-8,09	0,0	1015,51	-8,49	-8,09	16,67	-4,36	0,0	0,00	0,0
2009-01-02 12:30	328	27	100	0,0	17,23	-7,89	0,0	1015,51	-8,29	-7,89	16,67	-4,16	0,0	0,00	0,0
2009-01-02 13:00	328	27	100	0,0	17,33	-7,99	0,0	1014,51	-8,39	-7,99	16,77	-4,26	0,0	0,00	0,0
2009-01-02 13:30	328	27	100	0,0	17,33	-7,99	0,0	1014,51	-8,39	-7,99	16,77	-4,26	0,0	0,00	0,0
2009-01-02 14:00	328	27	100	0,0	17,23	-7,69	0,0	1013,51	-8,09	-7,69	16,67	-3,96	0,0	0,00	0,0
2009-01-02 14:30	330	27	100	0,0	17,23	-7,09	0,0	1013,51	-7,49	-7,09	16,67	-3,36	0,0	0,00	0,0
2009-01-02 15:00	330	27	100	0,0	17,23	-7,29	0,0	1012,51	-7,69	-7,29	16,67	-3,56	0,0	0,00	0,0
2009-01-02 15:30	330	27	100	0,0	17,23	-7,19	0,0	1012,51	-7,59	-7,19	16,67	-3,46	0,0	0,00	0,0
2009-01-02 16:00	330	27	100	0,0	17,13	-7,09	0,0	1012,51	-7,49	-7,09	16,57	-3,36	0,0	0,00	0,0
2009-01-02 16:30	330	27	100	0,0	17,13	-6,99	0,0	1011,51	-7,39	-6,99	16,57	-3,26	0,0	0,00	0,0
2009-01-02 17:00	330	27	100	0,0	17,13	-6,59	0,0	1011,51	-6,99	-6,59	16,57	-2,86	0,0	0,00	0,0
2009-01-02 17:30	330	27	100	0,0	17,23	-6,19	0,0	1010,51	-6,59	-6,19	16,67	-2,46	0,0	0,00	0,0
2009-01-02 18:00	340	27	100	0,0	17,23	-5,59	0,0	1010,51	-5,99	-5,59	16,67	-1,86	0,0	0,00	0,0
2009-01-02 18:30	356	27	100	0,0	17,33	-5,49	0,0	1010,51	-5,89	-5,49	16,77	-1,76	0,0	0,00	0,0
2009-01-02 19:00	356	27	100	0,0	17,23	-5,19	0,0	1010,51	-5,59	-5,19	16,67	-1,46	0,0	0,00	0,0
2009-01-02 19:30	351	27	100	0,0	17,23	-5,09	0,0	1010,51	-5,49	-5,09	16,67	-1,36	1,2	0,00	0,0
2009-01-02 20:00	351	27	100	0,0	17,13	-4,99	0,0	1009,51	-5,39	-4,99	16,57	-1,26	1,4	0,00	0,0
2009-01-02 20:30	356	27	100	0,0	17,13	-4,89	0,0	1009,51	-5,29	-4,89	16,57	-1,16	0,0	0,00	0,0
2009-01-02 21:00	351	27	100	0,0	17,23	-4,99	0,0	1009,51	-5,39	-4,99	16,67	-1,26	0,0	0,00	0,0
2009-01-02 21:30	351	27	100	0,0	17,23	-4,99	0,0	1009,51	-5,39	-4,99	16,67	-1,26	0,0	0,00	0,0
2009-01-02 22:00	351	27	100	0,0	17,33	-5,29	0,0	1009,51	-5,69	-5,29	16,77	-1,56	0,0	0,00	0,0
2009-01-02 22:30	351	27	100	0,0	17,43	-4,99	0,0	1009,51	-5,39	-4,99	16,87	-1,26	0,0	0,00	0,0
2009-01-02 23:00	351	27	100	0,0	17,43	-5,09	0,0	1009,51	-5,49	-5,09	16,87	-1,36	0,0	0,00	0,0
2009-01-02 23:30	351	27	100	0,0	17,43	-5,19	0,0	1009,51	-5,59	-5,19	16,87	-1,46	0,0	0,00	0,0
2009-01-03 00:00	351	27	100	0,0	17,33	-5,29	0,0	1008,51	-5,69	-5,29	16,77	-1,56	0,0	0,00	0,0
2009-01-03 00:30	351	27	100	0,0	17,33	-5,29	0,0	1008,51	-5,69	-5,29	16,77	-1,56	0,0	0,00	0,0
2009-01-03 01:00	351	27	100	0,0	17,23	-5,49	0,0	1007,51	-5,89	-5,49	16,67	-1,76	0,0	0,00	0,0
2009-01-03 01:30	93	27	100	0,0	17,33	-5,49	0,0	1007,51	-5,89	-5,49	16,77	-1,76	0,0	0,00	0,0

Datum	Vindrikt °	Fukt inne Rh%	Fukt ute Rh%	Vindhast m/s	Temp in °C	Temp ute °C	Nb. Mån mm	Tryck Mbar	Daggp °C	Kyleffekt °C	Vix inne °C	Vix ute °C	Vindby m/s	Korr lufttryck	Nederb./dygn mm
2009-01-03 02:00	76	27	100	0,0	17,33	-5,69	0,0	1007,51	-6,09	-5,69	16,77	-1,96	0,0	0,00	0,0
2009-01-03 02:30	92	27	100	0,0	17,53	-5,89	0,0	1007,51	-6,29	-5,89	16,97	-2,16	0,0	0,00	0,0
2009-01-03 03:00	132	27	100	0,0	17,63	-6,09	0,0	1007,51	-6,49	-6,09	17,07	-2,36	0,0	0,00	0,0
2009-01-03 03:30	132	27	99	0,0	17,63	-6,29	0,0	1007,51	-6,82	-6,29	17,07	-2,65	0,0	0,00	0,0
2009-01-03 04:00	95	27	98	0,0	17,63	-6,39	0,0	1007,51	-7,06	-6,39	17,07	-2,84	0,0	0,00	0,0
2009-01-03 04:30	91	27	98	0,0	17,63	-6,59	0,0	1007,51	-7,26	-6,59	17,07	-3,04	0,0	0,00	0,0
2009-01-03 05:00	67	27	98	0,0	17,63	-7,09	0,0	1007,51	-7,76	-7,09	17,07	-3,54	0,0	0,00	0,0
2009-01-03 05:30	61	27	98	0,0	17,53	-7,49	0,0	1007,51	-8,15	-7,49	16,97	-3,94	0,0	0,00	0,0
2009-01-03 06:00	94	27	96	0,0	17,53	-7,79	0,0	1007,51	-8,73	-7,79	16,97	-4,41	0,0	0,00	0,0
2009-01-03 06:30	2	27	95	0,0	17,63	-8,29	0,0	1008,51	-9,36	-8,29	17,07	-4,99	0,0	0,00	0,0
2009-01-03 07:00	291	27	95	0,0	17,63	-8,69	0,0	1008,51	-9,76	-8,69	17,07	-5,39	0,0	0,00	0,0
2009-01-03 07:30	46	27	96	0,0	17,63	-8,89	0,0	1008,51	-9,82	-8,89	17,07	-5,51	0,0	0,00	0,0
2009-01-03 08:00	1	27	96	0,0	17,73	-9,59	0,0	1008,51	-10,51	-9,59	17,17	-6,21	0,0	0,00	0,0
2009-01-03 08:30	336	27	94	0,0	17,73	-10,39	0,0	1008,51	-11,58	-10,39	17,17	-7,18	0,0	0,00	0,0
2009-01-03 09:00	4	27	94	0,0	17,73	-11,10	0,0	1009,51	-12,27	-11,10	17,17	-7,88	0,0	0,00	0,0
2009-01-03 09:30	269	27	94	0,0	17,63	-11,40	0,0	1009,51	-12,57	-11,40	17,07	-8,18	0,0	0,00	0,0
2009-01-03 10:00	18	27	94	0,0	17,63	-11,80	0,0	1009,51	-12,97	-11,80	17,07	-8,58	0,0	0,00	0,0
2009-01-03 10:30	140	27	94	0,0	17,63	-11,70	0,0	1010,51	-12,87	-11,70	17,07	-8,48	0,0	0,00	0,0
2009-01-03 11:00	37	27	94	0,0	17,63	-12,10	0,0	1010,51	-13,26	-12,10	17,07	-8,88	0,0	0,00	0,0
2009-01-03 11:30	356	27	94	0,0	17,63	-12,50	0,0	1010,51	-13,66	-12,50	17,07	-9,28	0,0	0,00	0,0
2009-01-03 12:00	330	27	94	0,0	17,63	-12,20	0,0	1010,51	-13,36	-12,20	17,07	-8,98	0,0	0,00	0,0
2009-01-03 12:30	351	27	94	0,0	17,63	-12,00	0,0	1010,51	-13,16	-12,00	17,07	-8,78	0,0	0,00	0,0
2009-01-03 13:00	336	27	94	0,0	17,53	-12,00	0,0	1010,51	-13,16	-12,00	16,97	-8,78	0,0	0,00	0,0
2009-01-03 13:30	338	27	94	0,0	17,43	-12,20	0,0	1010,51	-13,36	-12,20	16,87	-8,98	0,0	0,00	0,0
2009-01-03 14:00	338	27	94	0,0	17,23	-12,40	0,0	1011,51	-13,56	-12,40	16,67	-9,18	0,0	0,00	0,0
2009-01-03 14:30	338	27	94	0,0	17,03	-12,70	0,0	1011,51	-13,86	-12,70	16,47	-9,48	0,0	0,00	0,0
2009-01-03 15:00	338	27	94	0,0	16,73	-13,50	0,0	1011,51	-14,65	-13,50	16,17	-10,28	0,0	0,00	0,0
2009-01-03 15:30	338	27	94	0,0	16,53	-14,80	0,0	1011,51	-15,94	-14,80	15,97	-11,58	0,0	0,00	0,0
2009-01-03 16:00	338	27	94	0,0	16,43	-15,70	0,0	1011,51	-16,83	-15,70	15,87	-12,48	0,0	0,00	0,0
2009-01-03 16:30	338	27	94	0,0	16,63	-15,40	0,0	1011,51	-16,53	-15,40	16,07	-12,18	0,0	0,00	0,0
2009-01-03 17:00	338	27	94	0,0	16,93	-16,20	0,0	1011,51	-17,33	-16,20	16,37	-12,98	0,0	0,00	0,0
2009-01-03 17:30	338	27	94	0,0	17,33	-15,70	0,0	1011,51	-16,83	-15,70	16,77	-12,48	0,0	0,00	0,0
2009-01-03 18:00	338	27	94	0,0	17,43	-16,50	0,0	1011,51	-17,62	-16,50	16,87	-13,28	0,0	0,00	0,0
2009-01-03 18:30	338	27	94	0,0	17,43	-16,10	0,0	1011,51	-17,23	-16,10	16,87	-12,88	0,0	0,00	0,0
2009-01-03 19:00	338	27	94	0,0	17,23	-16,90	0,0	1011,51	-18,02	-16,90	16,67	-13,68	0,0	0,00	0,0
2009-01-03 19:30	338	26	94	0,0	17,03	-16,80	0,0	1012,51	-17,92	-16,80	16,43	-13,58	0,0	0,00	0,0
2009-01-03 20:00	338	26	94	0,0	16,83	-16,70	0,0	1012,51	-17,82	-16,70	16,23	-13,48	0,0	0,00	0,0
2009-01-03 20:30	338	26	94	0,0	16,63	-17,60	0,0	1012,51	-18,71	-17,60	16,03	-14,38	0,0	0,00	0,0
2009-01-03 21:00	338	26	94	0,0	16,63	-17,90	0,0	1012,51	-19,01	-17,90	16,03	-14,68	0,0	0,00	0,0
2009-01-03 21:30	338	26	94	0,0	16,63	-17,90	0,0	1012,51	-19,01	-17,90	16,03	-14,68	0,0	0,00	0,0
2009-01-03 22:00	339	26	94	0,0	16,63	-18,30	0,0	1012,51	-19,41	-18,30	16,03	-15,08	0,0	0,00	0,0
2009-01-03 22:30	339	26	94	0,0	16,73	-18,10	0,0	1012,51	-19,21	-18,10	16,13	-14,88	0,0	0,00	0,0
2009-01-03 23:00	351	26	94	0,0	16,83	-18,40	0,0	1012,51	-19,51	-18,40	16,23	-15,18	0,0	0,00	0,0
2009-01-03 23:30	351	26	94	0,0	16,93	-18,80	0,0	1012,51	-19,90	-18,80	16,33	-15,58	0,0	0,00	0,0
2009-01-04 00:00	351	26	94	0,0	16,93	-19,50	0,0	1011,51	-20,60	-19,50	16,33	-16,28	0,0	0,00	0,0
2009-01-04 00:30	351	26	94	0,0	16,83	-19,50	0,0	1011,51	-20,60	-19,50	16,23	-16,28	0,0	0,00	0,0
2009-01-04 01:00	351	26	94	0,0	16,73	-19,70	0,0	1011,51	-20,79	-19,70	16,13	-16,48	0,0	0,00	0,0
2009-01-04 01:30	351	26	94	0,0	16,63	-19,50	0,0	1011,51	-20,60	-19,50	16,03	-16,28	0,0	0,00	0,0
2009-01-04 02:00	351	26	94	0,0	16,83	-19,40	0,0	1011,51	-20,50	-19,40	16,23	-16,18	0,0	0,00	0,0
2009-01-04 02:30	351	26	94	0,0	16,93	-19,90	0,0	1011,51	-20,99	-19,90	16,33	-16,68	0,0	0,00	0,0

Datum	Vindrikt °	Fukt inne Rh%	Fukt ute Rh%	Vindhast m/s	Temp in °C	Temp ute °C	Nb. Mån mm	Tryck Mbar	Daggp °C	Kyleffekt °C	Vix inne °C	Vix ute °C	Vindby m/s	Korr lufttryck	Nederb./dygn mm
2009-01-04 03:00	351	26	94	0,0	17,23	-20,10	0,0	1011,51	-21,19	-20,10	16,63	-16,88	0,0	0,00	0,0
2009-01-04 03:30	351	26	94	0,0	17,23	-19,50	0,0	1011,51	-20,60	-19,50	16,63	-16,28	0,0	0,00	0,0
2009-01-04 04:00	351	26	94	0,0	17,33	-20,40	0,0	1011,51	-21,49	-20,40	16,73	-17,18	0,0	0,00	0,0
2009-01-04 04:30	351	26	94	0,0	17,23	-20,40	0,0	1011,51	-21,49	-20,40	16,63	-17,18	0,0	0,00	0,0
2009-01-04 05:00	351	26	94	0,0	17,23	-19,00	0,0	1011,51	-20,10	-19,00	16,63	-15,78	0,0	0,00	0,0
2009-01-04 05:30	347	26	94	0,0	17,23	-19,10	0,0	1011,51	-20,20	-19,10	16,63	-15,88	0,0	0,00	0,0
2009-01-04 06:00	347	26	94	0,0	17,23	-18,90	0,0	1011,51	-20,00	-18,90	16,63	-15,68	0,0	0,00	0,0
2009-01-04 06:30	322	26	94	0,0	17,23	-18,10	0,0	1011,51	-19,21	-18,10	16,63	-14,88	0,0	0,00	0,0
2009-01-04 07:00	351	26	94	0,0	17,23	-18,30	0,0	1011,51	-19,41	-18,30	16,63	-15,08	0,0	0,00	0,0
2009-01-04 07:30	351	26	94	0,0	17,33	-18,50	0,0	1011,51	-19,61	-18,50	16,73	-15,28	0,0	0,00	0,0
2009-01-04 08:00	351	26	94	0,0	17,33	-18,90	0,0	1011,51	-20,00	-18,90	16,73	-15,68	0,0	0,00	0,0
2009-01-04 08:30	347	26	94	0,0	17,33	-18,10	0,0	1012,51	-19,21	-18,10	16,73	-14,88	0,0	0,00	0,0
2009-01-04 09:00	356	26	94	0,0	17,33	-17,70	0,0	1012,51	-18,81	-17,70	16,73	-14,48	0,0	0,00	0,0
2009-01-04 09:30	356	26	94	0,0	17,33	-17,60	0,0	1012,51	-18,71	-17,60	16,73	-14,38	0,0	0,00	0,0
2009-01-04 10:00	356	26	94	0,0	17,33	-17,50	0,0	1011,51	-18,61	-17,50	16,73	-14,28	0,0	0,00	0,0
2009-01-04 10:30	356	26	94	0,0	17,23	-16,90	0,0	1012,51	-18,02	-16,90	16,63	-13,68	0,0	0,00	0,0
2009-01-04 11:00	342	26	94	0,0	17,23	-16,50	0,0	1012,51	-17,62	-16,50	16,63	-13,28	0,0	0,00	0,0
2009-01-04 11:30	329	26	94	0,0	17,13	-16,30	0,0	1012,51	-17,43	-16,30	16,53	-13,08	0,0	0,00	0,0
2009-01-04 12:00	339	26	94	0,0	17,03	-15,80	0,0	1012,51	-16,93	-15,80	16,43	-12,58	0,0	0,00	0,0
2009-01-04 12:30	315	26	94	0,0	16,83	-15,50	0,0	1012,51	-16,63	-15,50	16,23	-12,28	0,0	0,00	0,0
2009-01-04 13:00	343	26	94	0,0	16,63	-15,00	0,0	1012,51	-16,14	-15,00	16,03	-11,78	0,0	0,00	0,0
2009-01-04 13:30	356	26	94	0,0	16,43	-14,20	0,0	1012,51	-15,34	-14,20	15,83	-10,98	1,2	0,00	0,0
2009-01-04 14:00	351	26	94	0,0	16,13	-14,20	0,0	1012,51	-15,34	-14,20	15,53	-10,98	0,0	0,00	0,0
2009-01-04 14:30	351	26	94	0,0	15,93	-14,40	0,0	1012,51	-15,54	-14,40	15,33	-11,18	0,0	0,00	0,0
2009-01-04 15:00	340	26	94	0,0	15,83	-14,10	0,0	1012,51	-15,25	-14,10	15,23	-10,88	0,0	0,00	0,0
2009-01-04 15:30	341	26	94	0,0	15,83	-14,10	0,0	1013,51	-15,25	-14,10	15,23	-10,88	0,0	0,00	0,0
2009-01-04 16:00	346	26	94	0,0	16,13	-14,20	0,0	1012,51	-15,34	-14,20	15,53	-10,98	0,0	0,00	0,0
2009-01-04 16:30	337	26	94	0,0	16,53	-13,90	0,0	1013,51	-15,05	-13,90	15,93	-10,68	0,0	0,00	0,0
2009-01-04 17:00	356	26	94	0,0	16,63	-13,40	0,0	1013,51	-14,55	-13,40	16,03	-10,18	0,0	0,00	0,0
2009-01-04 17:30	356	26	94	0,0	16,83	-13,60	0,0	1013,51	-14,75	-13,60	16,23	-10,38	0,0	0,00	0,0
2009-01-04 18:00	356	26	94	0,0	16,83	-13,80	0,0	1013,51	-14,95	-13,80	16,23	-10,58	0,0	0,00	0,0
2009-01-04 18:30	356	26	94	0,0	16,93	-13,70	0,0	1014,51	-14,85	-13,70	16,33	-10,48	0,0	0,00	0,0
2009-01-04 19:00	356	26	94	0,0	16,93	-13,60	0,0	1014,51	-14,75	-13,60	16,33	-10,38	0,0	0,00	0,0
2009-01-04 19:30	356	26	94	0,0	16,83	-14,50	0,0	1014,51	-15,64	-14,50	16,23	-11,28	0,0	0,00	0,0
2009-01-04 20:00	356	26	94	0,0	16,73	-15,30	0,0	1014,51	-16,43	-15,30	16,13	-12,08	0,0	0,00	0,0
2009-01-04 20:30	356	26	94	0,0	16,63	-13,60	0,0	1015,51	-14,75	-13,60	16,03	-10,38	0,0	0,00	0,0
2009-01-04 21:00	356	26	94	0,0	16,53	-12,60	0,0	1015,51	-13,76	-12,60	15,93	-9,38	0,0	0,00	0,0
2009-01-04 21:30	356	26	94	0,0	16,53	-11,80	0,0	1015,51	-12,97	-11,80	15,93	-8,58	0,0	0,00	0,0
2009-01-04 22:00	356	26	94	0,0	16,63	-12,80	0,0	1015,51	-13,96	-12,80	16,03	-9,58	0,0	0,00	0,0
2009-01-04 22:30	356	26	94	0,0	16,73	-13,00	0,0	1015,51	-14,16	-13,00	16,13	-9,78	0,0	0,00	0,0
2009-01-04 23:00	356	26	94	0,0	16,83	-13,60	0,0	1016,51	-14,75	-13,60	16,23	-10,38	0,0	0,00	0,0
2009-01-04 23:30	356	26	94	0,0	16,93	-12,60	0,0	1016,51	-13,76	-12,60	16,33	-9,38	0,0	0,00	0,0
2009-01-05 00:00	356	26	94	0,0	16,93	-13,60	0,0	1016,51	-14,75	-13,60	16,33	-10,38	0,0	0,00	0,0
2009-01-05 00:30	356	26	94	0,0	16,93	-14,70	0,0	1016,51	-15,84	-14,70	16,33	-11,48	0,0	0,00	0,0
2009-01-05 01:00	356	26	94	0,0	16,93	-15,10	0,0	1016,51	-16,24	-15,10	16,33	-11,88	0,0	0,00	0,0
2009-01-05 01:30	356	26	94	0,0	16,93	-15,40	0,0	1015,51	-16,53	-15,40	16,33	-12,18	0,0	0,00	0,0
2009-01-05 02:00	356	26	94	0,0	17,03	-15,60	0,0	1015,51	-16,73	-15,60	16,43	-12,38	0,0	0,00	0,0
2009-01-05 02:30	356	26	94	0,0	17,13	-13,00	0,0	1015,51	-14,16	-13,00	16,53	-9,78	0,0	0,00	0,0
2009-01-05 03:00	356	26	94	0,0	17,23	-13,50	0,0	1015,51	-14,65	-13,50	16,63	-10,28	0,0	0,00	0,0
2009-01-05 03:30	356	26	94	0,0	17,33	-14,00	0,0	1015,51	-15,15	-14,00	16,73	-10,78	0,0	0,00	0,0

Datum	Vindrikt °	Fukt inne Rh%	Fukt ute Rh%	Vindhast m/s	Temp in °C	Temp ute °C	Nb. Mån mm	Tryck Mbar	Daggp °C	Kyleffekt °C	Vix inne °C	Vix ute °C	Vindby m/s	Korr lufttryck	Nederb./dygn mm
2009-01-05 04:00	356	26	94	0,0	17,43	-14,20	0,0	1015,51	-15,34	-14,20	16,83	-10,98	0,0	0,00	0,0
2009-01-05 04:30	356	26	94	0,0	17,43	-13,90	0,0	1015,51	-15,05	-13,90	16,83	-10,68	0,0	0,00	0,0
2009-01-05 05:00	356	26	94	0,0	17,43	-12,10	0,0	1015,51	-13,26	-12,10	16,83	-8,88	0,0	0,00	0,0
2009-01-05 05:30	356	26	94	0,0	17,33	-11,60	0,0	1014,51	-12,77	-11,60	16,73	-8,38	0,0	0,00	0,0
2009-01-05 06:00	356	26	94	0,0	17,33	-12,00	0,0	1014,51	-13,16	-12,00	16,73	-8,78	0,0	0,00	0,0
2009-01-05 06:30	356	26	94	0,0	17,33	-11,60	0,0	1014,51	-12,77	-11,60	16,73	-8,38	0,0	0,00	0,0
2009-01-05 07:00	356	26	94	0,0	17,33	-12,30	0,0	1013,51	-13,46	-12,30	16,73	-9,08	0,0	0,00	0,0
2009-01-05 07:30	356	26	94	0,0	17,43	-11,80	0,0	1013,51	-12,97	-11,80	16,83	-8,58	0,0	0,00	0,0
2009-01-05 08:00	356	26	94	0,0	17,43	-11,70	0,0	1013,51	-12,87	-11,70	16,83	-8,48	0,0	0,00	0,0
2009-01-05 08:30	140	26	94	0,0	17,43	-11,30	0,0	1013,51	-12,47	-11,30	16,83	-8,08	0,0	0,00	0,0
2009-01-05 09:00	140	26	94	0,0	17,43	-10,80	0,0	1013,51	-11,98	-10,80	16,83	-7,58	0,0	0,00	0,0
2009-01-05 09:30	141	26	94	0,0	17,33	-10,80	0,0	1013,51	-11,98	-10,80	16,73	-7,58	0,0	0,00	0,0
2009-01-05 10:00	162	26	100	0,0	17,33	-9,69	0,0	1013,51	-10,08	-9,69	16,73	-5,96	0,0	0,00	0,0
2009-01-05 10:30	162	26	100	0,0	17,23	-9,79	0,0	1012,51	-10,18	-9,79	16,63	-6,06	0,0	0,00	0,0
2009-01-05 11:00	157	26	100	0,0	17,33	-8,19	0,0	1012,51	-8,58	-8,19	16,73	-4,46	0,0	0,00	0,0
2009-01-05 11:30	157	26	100	0,0	17,33	-7,49	0,0	1012,51	-7,89	-7,49	16,73	-3,76	0,0	0,00	0,0
2009-01-05 12:00	157	26	100	0,0	17,43	-7,29	0,0	1011,51	-7,69	-7,29	16,83	-3,56	0,0	0,00	0,0
2009-01-05 12:30	157	26	100	0,0	17,43	-6,79	0,0	1011,51	-7,19	-6,79	16,83	-3,06	0,0	0,00	0,0
2009-01-05 13:00	157	26	100	0,0	17,33	-6,49	0,0	1010,51	-6,89	-6,49	16,73	-2,76	0,0	0,00	0,0
2009-01-05 13:30	332	26	100	0,0	17,23	-5,39	0,0	1010,51	-5,79	-5,39	16,63	-1,66	0,0	0,00	0,0
2009-01-05 14:00	281	26	100	0,0	17,03	-4,59	0,0	1010,51	-4,99	-4,59	16,43	-0,86	1,2	0,00	0,0
2009-01-05 14:30	340	26	100	0,0	17,03	-4,09	0,0	1009,51	-4,50	-4,09	16,43	-0,36	1,2	0,00	0,0
2009-01-05 15:00	329	26	100	0,0	16,83	-3,69	0,0	1009,51	-4,10	-3,69	16,23	0,04	2,0	0,00	0,0
2009-01-05 15:30	351	26	100	0,0	16,93	-3,49	0,0	1009,51	-3,90	-3,49	16,33	0,24	1,2	0,00	0,0
2009-01-05 16:00	311	26	100	0,0	17,03	-3,59	0,0	1008,51	-4,00	-3,59	16,43	0,14	0,0	0,00	0,0
2009-01-05 16:30	329	26	100	0,0	17,13	-3,39	0,0	1008,51	-3,80	-3,39	16,53	0,34	0,0	0,00	0,0
2009-01-05 17:00	277	26	100	0,0	17,03	-3,09	0,0	1008,51	-3,50	-3,09	16,43	0,64	0,0	0,00	0,0
2009-01-05 17:30	333	26	100	0,0	16,93	-3,19	0,0	1007,51	-3,60	-3,19	16,33	0,54	0,0	0,00	0,0
2009-01-05 18:00	331	26	100	0,0	16,83	-2,99	0,0	1007,51	-3,40	-2,99	16,23	0,74	0,0	0,00	0,0
2009-01-05 18:30	338	26	100	0,0	16,73	-2,69	0,0	1006,51	-3,10	-2,69	16,13	1,04	0,0	0,00	0,0
2009-01-05 19:00	331	26	100	0,0	16,63	-2,19	0,0	1006,51	-2,60	-2,19	16,03	1,54	1,4	0,00	0,0
2009-01-05 19:30	324	26	100	0,0	16,63	-1,89	0,0	1005,51	-2,30	-1,89	16,03	1,84	1,2	0,00	0,0
2009-01-05 20:00	289	26	100	0,0	16,73	-1,79	0,0	1005,51	-2,20	-1,79	16,13	1,94	1,2	0,00	0,0
2009-01-05 20:30	283	26	100	0,0	16,73	-1,69	0,0	1005,51	-2,10	-1,69	16,13	2,04	1,2	0,00	0,0
2009-01-05 21:00	267	26	100	0,0	16,63	-1,69	0,0	1004,51	-2,10	-1,69	16,03	2,04	4,1	0,00	0,0
2009-01-05 21:30	269	27	100	0,0	16,53	-1,59	0,0	1004,51	-2,00	-1,59	15,97	2,14	3,7	0,00	0,0
2009-01-05 22:00	271	27	100	0,0	16,33	-1,59	0,0	1003,51	-2,00	-1,59	15,77	2,14	3,7	0,00	0,0
2009-01-05 22:30	340	27	100	1,2	16,23	-1,29	0,0	1002,51	-1,70	-1,29	15,67	2,44	5,6	0,00	0,0
2009-01-05 23:00	296	27	100	3,7	16,03	-1,09	0,0	1001,51	-1,50	-6,75	15,47	2,64	6,0	0,00	0,0
2009-01-05 23:30	338	27	99	2,6	15,93	-0,89	0,0	1000,51	-1,44	-2,74	15,37	2,76	7,3	0,00	0,0
2009-01-06 00:00	328	27	99	6,0	15,83	-0,69	0,0	999,51	-1,24	-10,75	15,27	2,96	8,3	0,00	0,0
2009-01-06 00:30	285	27	100	3,9	15,73	-0,59	0,0	999,51	-1,00	-6,17	15,17	3,14	9,0	0,00	0,0
2009-01-06 01:00	323	27	100	4,1	15,73	-0,39	0,0	999,51	-0,80	-7,18	15,17	3,34	7,3	0,00	0,0
2009-01-06 01:30	143	27	100	3,1	15,83	-0,49	0,0	999,51	-0,90	-3,56	15,27	3,24	8,1	0,00	0,0
2009-01-06 02:00	311	27	100	2,2	16,03	-0,39	0,0	998,51	-0,80	-0,39	15,47	3,34	6,4	0,00	0,0
2009-01-06 02:30	322	27	100	6,6	16,23	-0,39	0,0	997,50	-0,80	-11,03	15,67	3,34	7,7	0,00	0,0
2009-01-06 03:00	351	27	100	4,3	16,33	0,11	0,0	997,50	-0,31	-6,57	15,77	3,84	9,0	0,00	0,0
2009-01-06 03:30	316	27	97	0,0	16,53	0,11	0,0	997,50	-0,74	0,11	15,97	3,59	6,4	0,00	0,0
2009-01-06 04:00	320	27	99	3,9	16,63	-0,09	0,0	997,50	-0,65	-5,59	16,07	3,56	5,8	0,00	0,0
2009-01-06 04:30	340	27	93	3,1	16,63	0,11	0,0	996,50	-1,33	-2,91	16,07	3,25	6,2	0,00	0,0

Datum	Vindrikt °	Fukt inne Rh%	Fukt ute Rh%	Vindhast m/s	Temp in °C	Temp ute °C	Nb. Mån mm	Tryck Mbar	Daggp °C	Kyleffekt °C	Vix inne °C	Vix ute °C	Vindby m/s	Korr lufttryck	Nederb./dygn mm
2009-01-06 05:00	325	27	91	1,6	16,63	-0,09	0,0	995,50	-1,83	-0,09	16,07	2,89	5,8	0,00	0,0
2009-01-06 05:30	295	27	92	1,2	16,63	0,11	0,0	995,50	-1,48	0,11	16,07	3,17	6,0	0,00	0,0
2009-01-06 06:00	335	27	88	3,3	16,53	0,31	0,0	995,50	-1,91	-3,90	15,97	3,05	7,3	0,00	0,0
2009-01-06 06:30	284	27	90	0,0	16,63	0,11	0,0	994,50	-1,79	0,11	16,07	3,01	5,4	0,00	0,0
2009-01-06 07:00	326	27	91	1,4	16,63	0,11	0,0	993,50	-1,64	0,11	16,07	3,09	5,8	0,00	0,0
2009-01-06 07:30	300	27	96	3,0	16,73	-0,09	0,0	993,50	-1,08	-3,13	16,17	3,30	4,9	0,00	0,0
2009-01-06 08:00	291	27	97	2,2	16,83	-0,19	0,0	992,50	-1,03	-0,19	16,27	3,29	6,4	0,00	0,0
2009-01-06 08:30	331	27	90	3,3	16,73	-0,19	0,0	992,50	-2,09	-4,47	16,17	2,71	7,1	0,00	0,0
2009-01-06 09:00	329	27	91	3,5	16,73	-0,09	0,0	991,50	-1,83	-4,36	16,17	2,89	6,0	0,00	0,0
2009-01-06 09:30	346	27	91	4,5	16,63	0,01	0,0	991,50	-1,73	-7,86	16,07	2,99	7,5	0,00	0,0
2009-01-06 10:00	279	27	97	2,4	16,53	-0,19	0,0	991,50	-1,03	-2,00	15,97	3,29	7,3	0,00	0,0
2009-01-06 10:30	351	27	95	6,6	16,53	-2,19	0,0	992,50	-3,31	-13,40	15,97	1,11	7,5	0,00	0,0
2009-01-06 11:00	351	27	91	3,9	16,63	-3,19	0,0	992,50	-4,89	-9,20	16,07	-0,22	8,3	0,00	0,0
2009-01-06 11:30	356	27	83	3,0	16,63	-3,49	0,0	993,50	-6,44	-6,84	16,07	-1,14	7,1	0,00	0,0
2009-01-06 12:00	2	27	89	1,2	16,73	-3,69	0,0	993,50	-5,69	-3,69	16,17	-0,88	5,8	0,00	0,0
2009-01-06 12:30	321	27	88	2,4	16,73	-3,79	0,0	994,50	-5,94	-5,80	16,17	-1,06	3,1	0,00	0,0
2009-01-06 13:00	332	27	81	1,2	16,73	-4,09	0,0	995,50	-7,35	-4,09	16,17	-1,89	3,7	0,00	0,0
2009-01-06 13:30	4	27	77	0,0	16,83	-4,49	0,0	995,50	-8,42	-4,49	16,27	-2,57	4,1	0,00	0,0
2009-01-06 14:00	342	27	78	0,0	16,93	-4,89	0,0	995,50	-8,63	-4,89	16,37	-2,90	3,1	0,00	0,0
2009-01-06 14:30	341	27	76	0,0	17,03	-5,49	0,0	995,50	-9,56	-5,49	16,47	-3,64	1,6	0,00	0,0
2009-01-06 15:00	341	27	75	0,0	17,03	-6,19	0,0	995,50	-10,41	-6,19	16,47	-4,41	1,4	0,00	0,0
2009-01-06 15:30	317	27	75	0,0	17,03	-7,09	0,0	996,50	-11,28	-7,09	16,47	-5,31	0,0	0,00	0,0
2009-01-06 16:00	309	27	76	0,0	17,03	-7,89	0,0	996,50	-11,88	-7,89	16,47	-6,05	0,0	0,00	0,0
2009-01-06 16:30	335	27	83	0,0	16,83	-8,29	0,0	996,50	-11,13	-8,29	16,27	-5,94	1,6	0,00	0,0
2009-01-06 17:00	325	26	87	0,0	16,63	-7,79	0,0	996,50	-10,02	-7,79	16,03	-5,14	2,0	0,00	0,0
2009-01-06 17:30	351	27	88	0,0	16,53	-7,89	0,0	996,50	-9,97	-7,89	15,97	-5,16	1,8	0,00	0,0
2009-01-06 18:00	3	27	88	0,0	16,43	-8,79	0,0	996,50	-10,85	-8,79	15,87	-6,06	1,2	0,00	0,0
2009-01-06 18:30	3	27	90	0,0	16,43	-8,69	0,0	996,50	-10,46	-8,69	15,87	-5,80	1,8	0,00	0,0
2009-01-06 19:00	337	27	91	0,0	16,43	-9,09	0,0	996,50	-10,71	-9,09	15,87	-6,12	0,0	0,00	0,0
2009-01-06 19:30	342	26	92	0,0	16,53	-9,09	0,0	996,50	-10,57	-9,09	15,93	-6,04	0,0	0,00	0,0
2009-01-06 20:00	321	26	94	0,0	16,63	-8,89	0,0	997,50	-10,09	-8,89	16,03	-5,68	1,6	0,00	0,0
2009-01-06 20:30	317	26	93	0,0	16,73	-9,39	0,0	997,50	-10,73	-9,39	16,13	-6,26	0,0	0,00	0,0
2009-01-06 21:00	329	26	94	0,0	16,83	-9,49	0,0	997,50	-10,69	-9,49	16,23	-6,28	0,0	0,00	0,0
2009-01-06 21:30	316	26	97	0,0	16,83	-8,89	0,0	997,50	-9,68	-8,89	16,23	-5,42	1,6	0,00	0,0
2009-01-06 22:00	326	26	98	0,0	16,83	-8,99	0,0	997,50	-9,65	-8,99	16,23	-5,44	0,0	0,00	0,0
2009-01-06 22:30	335	26	98	0,0	16,83	-9,49	0,0	997,50	-10,15	-9,49	16,23	-5,94	1,6	0,00	0,0
2009-01-06 23:00	337	26	97	0,0	16,73	-9,59	0,0	997,50	-10,38	-9,59	16,13	-6,12	1,4	0,00	0,0
2009-01-06 23:30	356	26	96	0,0	16,73	-10,29	0,0	997,50	-11,21	-10,29	16,13	-6,91	2,0	0,00	0,0
2009-01-07 00:00	356	26	96	0,0	16,63	-10,39	0,0	997,50	-11,31	-10,39	16,03	-7,01	1,8	0,00	0,0
2009-01-07 00:30	5	26	96	0,0	16,73	-10,90	0,0	998,51	-11,80	-10,90	16,13	-7,51	1,4	0,00	0,0
2009-01-07 01:00	2	26	96	0,0	16,73	-11,30	0,0	998,51	-12,20	-11,30	16,13	-7,91	1,4	0,00	0,0
2009-01-07 01:30	332	26	96	0,0	16,83	-11,70	0,0	998,51	-12,60	-11,70	16,23	-8,31	1,4	0,00	0,0
2009-01-07 02:00	1	26	96	0,0	16,93	-11,60	0,0	998,51	-12,50	-11,60	16,33	-8,21	2,2	0,00	0,0
2009-01-07 02:30	0	26	96	0,0	17,13	-11,90	0,0	999,51	-12,80	-11,90	16,53	-8,51	2,8	0,00	0,0
2009-01-07 03:00	7	26	96	0,0	17,33	-11,70	0,0	999,51	-12,60	-11,70	16,73	-8,31	1,8	0,00	0,0
2009-01-07 03:30	319	26	96	0,0	17,43	-11,90	0,0	999,51	-12,80	-11,90	16,83	-8,51	2,0	0,00	0,0
2009-01-07 04:00	339	26	96	0,0	17,43	-11,70	0,0	1000,51	-12,60	-11,70	16,83	-8,31	2,4	0,00	0,0
2009-01-07 04:30	334	26	96	0,0	17,43	-12,50	0,0	1000,51	-13,39	-12,50	16,83	-9,11	1,4	0,00	0,0
2009-01-07 05:00	325	26	96	1,6	17,33	-12,60	0,0	1000,51	-13,49	-12,60	16,73	-9,21	2,0	0,00	0,0
2009-01-07 05:30	321	26	96	0,0	17,33	-12,00	0,0	1001,51	-12,90	-12,00	16,73	-8,61	3,5	0,00	0,0

Datum	Vindrikt °	Fukt inne Rh%	Fukt ute Rh%	Vindhast m/s	Temp in °C	Temp ute °C	Nb. Mån mm	Tryck Mbar	Daggp °C	Kyleffekt °C	Vix inne °C	Vix ute °C	Vindby m/s	Korr lufttryck	Nederb./dygn mm
2009-01-07 06:00	334	26	96	0,0	17,23	-12,70	0,0	1001,51	-13,59	-12,70	16,63	-9,31	2,6	0,00	0,0
2009-01-07 06:30	327	26	96	0,0	17,23	-12,00	0,0	1001,51	-12,90	-12,00	16,63	-8,61	2,8	0,00	0,0
2009-01-07 07:00	351	26	96	0,0	17,23	-12,00	0,0	1001,51	-12,90	-12,00	16,63	-8,61	1,8	0,00	0,0
2009-01-07 07:30	344	26	96	0,0	17,33	-12,10	0,0	1002,51	-13,00	-12,10	16,73	-8,71	1,6	0,00	0,0
2009-01-07 08:00	344	26	96	0,0	17,33	-12,70	0,0	1002,51	-13,59	-12,70	16,73	-9,31	0,0	0,00	0,0
2009-01-07 08:30	338	26	96	0,0	17,33	-12,90	0,0	1002,51	-13,79	-12,90	16,73	-9,51	0,0	0,00	0,0
2009-01-07 09:00	356	26	96	0,0	17,33	-12,90	0,0	1002,51	-13,79	-12,90	16,73	-9,51	0,0	0,00	0,0
2009-01-07 09:30	332	26	96	0,0	17,23	-12,60	0,0	1003,51	-13,49	-12,60	16,63	-9,21	0,0	0,00	0,0
2009-01-07 10:00	345	26	96	0,0	17,13	-12,10	0,0	1003,51	-13,00	-12,10	16,53	-8,71	0,0	0,00	0,0
2009-01-07 10:30	331	26	96	1,8	17,03	-11,80	0,0	1003,51	-12,70	-11,80	16,43	-8,41	2,6	0,00	0,0
2009-01-07 11:00	328	26	96	1,4	16,93	-11,60	0,0	1003,51	-12,50	-11,60	16,33	-8,21	3,0	0,00	0,0
2009-01-07 11:30	343	26	96	2,0	16,93	-11,40	0,0	1004,51	-12,30	-11,40	16,33	-8,01	2,8	0,00	0,0
2009-01-07 12:00	325	26	96	0,0	16,83	-10,90	0,0	1004,51	-11,80	-10,90	16,23	-7,51	2,4	0,00	0,0
2009-01-07 12:30	324	26	96	0,0	16,63	-10,80	0,0	1004,51	-11,70	-10,80	16,03	-7,41	2,4	0,00	0,0
2009-01-07 13:00	336	26	96	0,0	16,33	-10,70	0,0	1005,51	-11,61	-10,70	15,73	-7,31	2,8	0,00	0,0
2009-01-07 13:30	328	26	96	0,0	16,13	-10,49	0,0	1005,51	-11,41	-10,49	15,53	-7,11	2,8	0,00	0,0
2009-01-07 14:00	331	26	96	0,0	16,03	-10,49	0,0	1005,51	-11,41	-10,49	15,43	-7,11	2,6	0,00	0,0
2009-01-07 14:30	321	26	96	0,0	15,93	-10,70	0,0	1006,51	-11,61	-10,70	15,33	-7,31	2,0	0,00	0,0
2009-01-07 15:00	351	26	96	0,0	15,83	-10,80	0,0	1006,51	-11,70	-10,80	15,23	-7,41	1,6	0,00	0,0
2009-01-07 15:30	338	26	96	0,0	15,83	-11,20	0,0	1006,51	-12,10	-11,20	15,23	-7,81	1,2	0,00	0,0
2009-01-07 16:00	331	26	96	0,0	15,93	-11,60	0,0	1007,51	-12,50	-11,60	15,33	-8,21	1,6	0,00	0,0
2009-01-07 16:30	351	26	96	0,0	16,23	-11,80	0,0	1007,51	-12,70	-11,80	15,63	-8,41	0,0	0,00	0,0
2009-01-07 17:00	351	26	96	0,0	16,53	-11,90	0,0	1007,51	-12,80	-11,90	15,93	-8,51	0,0	0,00	0,0
2009-01-07 17:30	351	26	96	0,0	16,63	-12,90	0,0	1008,51	-13,79	-12,90	16,03	-9,51	0,0	0,00	0,0
2009-01-07 18:00	12	26	96	0,0	16,53	-13,10	0,0	1007,51	-13,99	-13,10	15,93	-9,71	0,0	0,00	0,0
2009-01-07 18:30	4	26	96	0,0	16,33	-12,60	0,0	1007,51	-13,49	-12,60	15,73	-9,21	0,0	0,00	0,0
2009-01-07 19:00	68	26	96	0,0	16,23	-13,40	0,0	1008,51	-14,29	-13,40	15,63	-10,01	0,0	0,00	0,0
2009-01-07 19:30	8	26	96	0,0	16,13	-12,00	0,0	1008,51	-12,90	-12,00	15,53	-8,61	0,0	0,00	0,0
2009-01-07 20:00	8	26	96	0,0	16,13	-12,00	0,0	1008,51	-12,90	-12,00	15,53	-8,61	0,0	0,00	0,0
2009-01-07 20:30	8	26	96	0,0	16,23	-11,70	0,0	1008,51	-12,60	-11,70	15,63	-8,31	0,0	0,00	0,0
2009-01-07 21:00	8	26	96	0,0	16,33	-11,20	0,0	1008,51	-12,10	-11,20	15,73	-7,81	0,0	0,00	0,0
2009-01-07 21:30	0	26	96	0,0	16,43	-11,00	0,0	1008,51	-11,90	-11,00	15,83	-7,61	0,0	0,00	0,0
2009-01-07 22:00	2	26	96	0,0	16,53	-11,20	0,0	1008,51	-12,10	-11,20	15,93	-7,81	0,0	0,00	0,0
2009-01-07 22:30	1	26	96	0,0	16,43	-10,80	0,0	1008,51	-11,70	-10,80	15,83	-7,41	0,0	0,00	0,0
2009-01-07 23:00	2	26	96	0,0	16,33	-10,90	0,0	1008,51	-11,80	-10,90	15,73	-7,51	0,0	0,00	0,0
2009-01-07 23:30	162	26	96	0,0	16,33	-10,70	0,0	1008,51	-11,61	-10,70	15,73	-7,31	1,6	0,00	0,0
2009-01-08 00:00	176	26	96	0,0	16,33	-10,39	0,0	1008,51	-11,31	-10,39	15,73	-7,01	0,0	0,00	0,0
2009-01-08 00:30	176	26	96	0,0	16,33	-10,39	0,0	1007,51	-11,31	-10,39	15,73	-7,01	0,0	0,00	0,0
2009-01-08 01:00	176	26	100	0,0	16,53	-9,99	0,0	1007,51	-10,38	-9,99	15,93	-6,26	0,0	0,00	0,0
2009-01-08 01:30	176	26	100	0,0	16,63	-9,69	0,0	1007,51	-10,08	-9,69	16,03	-5,96	0,0	0,00	0,0
2009-01-08 02:00	172	26	100	0,0	16,83	-9,49	0,0	1006,51	-9,88	-9,49	16,23	-5,76	1,4	0,00	0,0
2009-01-08 02:30	134	26	100	0,0	16,93	-9,39	0,0	1006,51	-9,78	-9,39	16,33	-5,66	0,0	0,00	0,0
2009-01-08 03:00	140	26	100	0,0	17,03	-9,09	0,0	1005,51	-9,48	-9,09	16,43	-5,36	2,0	0,00	0,0
2009-01-08 03:30	179	26	100	0,0	17,13	-9,09	0,0	1005,51	-9,48	-9,09	16,53	-5,36	2,4	0,00	0,0
2009-01-08 04:00	100	26	100	0,0	17,23	-8,69	0,0	1004,51	-9,08	-8,69	16,63	-4,96	2,4	0,00	0,0
2009-01-08 04:30	120	26	100	2,4	17,33	-8,09	0,0	1004,51	-8,49	-10,34	16,73	-4,36	4,3	0,00	0,0
2009-01-08 05:00	117	26	100	3,1	17,33	-7,79	0,0	1003,51	-8,19	-11,54	16,73	-4,06	4,9	0,00	0,0
2009-01-08 05:30	170	26	100	2,8	17,33	-7,79	0,0	1002,51	-8,19	-11,54	16,73	-4,06	5,4	0,00	0,0
2009-01-08 06:00	171	26	100	3,3	17,33	-7,49	0,0	1001,51	-7,89	-12,72	16,73	-3,76	6,9	0,00	0,0
2009-01-08 06:30	187	26	100	3,5	17,33	-7,49	0,0	1000,51	-7,89	-12,72	16,73	-3,76	6,0	0,00	0,0

Datum	Vindrikt °	Fukt inne Rh%	Fukt ute Rh%	Vindhast m/s	Temp in °C	Temp ute °C	Nb. Mån mm	Tryck Mbar	Daggp °C	Kyleffekt °C	Vix inne °C	Vix ute °C	Vindby m/s	Korr lufttryck	Nederb./dygn mm
2009-01-08 07:00	156	26	100	3,7	17,33	-7,49	0,0	999,51	-7,89	-14,22	16,73	-3,76	6,8	0,00	0,0
2009-01-08 07:30	141	26	100	3,7	17,33	-7,69	0,0	999,51	-8,09	-14,45	16,73	-3,96	6,6	0,00	0,0
2009-01-08 08:00	141	26	100	6,2	17,33	-7,69	0,0	998,51	-8,09	-19,84	16,73	-3,96	6,6	0,00	0,0
2009-01-08 08:30	187	26	100	4,9	17,33	-7,49	0,0	997,50	-7,89	-17,15	16,73	-3,76	7,3	0,00	0,0
2009-01-08 09:00	173	26	100	4,5	17,23	-7,29	0,0	996,50	-7,69	-16,90	16,63	-3,56	6,8	0,00	0,0
2009-01-08 09:30	148	26	100	4,5	17,13	-6,99	0,0	996,50	-7,39	-16,53	16,53	-3,26	7,9	0,00	0,0
2009-01-08 10:00	159	26	100	2,4	17,13	-6,79	0,0	995,50	-7,19	-8,97	16,53	-3,06	5,4	0,00	0,0
2009-01-08 10:30	169	26	100	0,0	17,13	-6,39	0,0	995,50	-6,79	-6,39	16,53	-2,66	4,7	0,00	0,0
2009-01-08 11:00	168	26	100	1,8	17,03	-6,09	0,0	994,50	-6,49	-6,09	16,43	-2,36	3,3	0,00	0,0
2009-01-08 11:30	152	26	100	0,0	17,03	-5,59	0,0	994,50	-5,99	-5,59	16,43	-1,86	3,1	0,00	0,0
2009-01-08 12:00	152	26	100	0,0	17,03	-5,19	0,0	993,50	-5,59	-5,19	16,43	-1,46	2,6	0,00	0,0
2009-01-08 12:30	152	26	100	0,0	17,13	-4,39	0,0	993,50	-4,79	-4,39	16,53	-0,66	3,5	0,00	0,0
2009-01-08 13:00	120	26	100	0,0	17,23	-3,49	0,0	993,50	-3,90	-3,49	16,63	0,24	1,8	0,00	0,0
2009-01-08 13:30	125	26	100	0,0	17,33	-2,99	0,0	993,50	-3,40	-2,99	16,73	0,74	1,2	0,00	0,0
2009-01-08 14:00	276	26	100	0,0	17,33	-2,19	0,0	993,50	-2,60	-2,19	16,73	1,54	1,2	0,00	0,0
2009-01-08 14:30	332	26	100	2,4	17,23	-0,69	0,0	992,50	-1,10	-2,53	16,63	3,04	4,7	0,00	0,0
2009-01-08 15:00	328	26	100	0,0	17,03	-0,39	0,0	992,50	-0,80	-0,39	16,43	3,34	3,0	0,00	0,0
2009-01-08 15:30	336	26	100	2,6	16,93	0,31	0,0	992,50	-0,11	-1,48	16,33	4,04	4,5	0,00	0,0
2009-01-08 16:00	303	26	100	1,8	16,83	0,61	0,0	992,50	0,19	0,61	16,23	4,34	3,5	0,00	0,0
2009-01-08 16:30	351	26	100	5,8	16,73	1,02	0,0	992,50	0,59	-7,90	16,13	4,75	7,1	0,00	0,0
2009-01-08 17:00	273	26	100	1,2	16,73	1,12	0,0	992,50	0,69	1,12	16,13	4,85	8,5	0,00	0,0
2009-01-08 17:30	351	27	100	2,8	16,83	1,32	1,2	992,50	0,89	-1,60	16,27	5,05	4,1	1,20	1,2
2009-01-08 18:00	333	27	100	2,8	17,03	1,52	1,2	991,50	1,09	-1,38	16,47	5,25	5,6	1,20	1,2
2009-01-08 18:30	310	27	100	2,2	16,93	1,62	2,4	991,50	1,19	1,62	16,37	5,35	6,0	1,20	2,4
2009-01-08 19:00	335	27	100	2,2	16,83	1,72	4,8	991,50	1,29	1,72	16,27	5,45	7,7	3,60	4,8
2009-01-08 19:30	301	27	100	3,5	16,63	1,62	4,8	991,50	1,19	-2,44	16,07	5,35	7,1	2,40	4,8
2009-01-08 20:00	324	27	100	3,5	16,43	1,72	6,6	991,50	1,29	-2,32	15,87	5,45	9,0	1,80	6,6
2009-01-08 20:30	320	27	100	2,0	16,23	1,62	6,6	992,50	1,19	1,62	15,67	5,35	5,6	1,80	6,6
2009-01-08 21:00	351	27	100	2,6	16,13	1,52	6,6	992,50	1,09	-0,21	15,57	5,25	4,1	0,00	6,6
2009-01-08 21:30	332	27	100	2,8	16,23	1,62	6,6	992,50	1,19	-1,27	15,67	5,35	4,3	0,00	6,6
2009-01-08 22:00	318	27	100	1,2	16,33	1,72	7,8	993,50	1,29	1,72	15,77	5,45	4,5	1,20	7,8
2009-01-08 22:30	325	28	100	1,2	16,33	1,92	7,8	993,50	1,49	1,92	15,80	5,65	5,4	1,20	7,8
2009-01-08 23:00	326	28	100	2,0	16,43	2,02	7,8	993,50	1,59	2,02	15,90	5,75	5,6	0,00	7,8
2009-01-08 23:30	323	28	100	2,0	16,53	2,42	7,8	994,50	1,99	2,42	16,00	6,15	6,4	0,00	7,8
2009-01-09 00:00	342	28	100	2,0	16,43	2,62	7,8	994,50	2,19	2,62	15,90	6,35	7,3	0,00	0,0
2009-01-09 00:30	340	28	100	4,5	16,33	2,62	7,8	994,50	2,19	-4,63	15,80	6,35	8,5	0,00	0,0
2009-01-09 01:00	344	28	100	1,8	16,33	2,42	7,8	995,50	1,99	2,42	15,80	6,15	6,0	0,00	0,0
2009-01-09 01:30	331	28	100	2,2	16,23	2,32	7,8	995,50	1,89	2,32	15,70	6,05	5,4	0,00	0,0
2009-01-09 02:00	356	28	100	3,3	16,23	2,12	7,8	995,50	1,69	-1,87	15,70	5,85	6,8	0,00	0,0
2009-01-09 02:30	326	28	100	1,4	16,33	2,12	7,8	996,50	1,69	2,12	15,80	5,85	8,1	0,00	0,0
2009-01-09 03:00	327	28	100	4,1	16,53	2,02	7,8	997,50	1,59	-4,29	16,00	5,75	6,0	0,00	0,0
2009-01-09 03:30	325	28	100	2,2	16,83	1,92	7,8	997,50	1,49	1,92	16,30	5,65	6,2	0,00	0,0
2009-01-09 04:00	2	28	100	2,2	16,93	1,92	7,8	998,51	1,49	1,92	16,40	5,65	5,0	0,00	0,0
2009-01-09 04:30	346	28	100	1,6	17,03	1,82	7,8	999,51	1,39	1,82	16,50	5,55	5,8	0,00	0,0
2009-01-09 05:00	287	28	100	1,4	16,93	1,42	7,8	1000,51	0,99	1,42	16,40	5,15	3,3	0,00	0,0
2009-01-09 05:30	338	28	100	1,4	16,83	1,32	7,8	1000,51	0,89	1,32	16,30	5,05	4,9	0,00	0,0
2009-01-09 06:00	9	28	96	1,2	16,83	0,92	7,8	1001,51	-0,09	0,92	16,30	4,30	3,9	0,00	0,0
2009-01-09 06:30	311	28	95	0,0	17,03	0,61	7,8	1002,51	-0,53	0,61	16,50	3,92	4,3	0,00	0,0
2009-01-09 07:00	321	28	87	3,7	17,23	0,82	7,8	1003,51	-1,58	-4,54	16,70	3,47	5,8	0,00	0,0
2009-01-09 07:30	329	28	85	4,9	17,33	0,82	7,8	1004,51	-1,91	-6,86	16,80	3,32	6,2	0,00	0,0

Datum	Vindrikt °	Fukt inne Rh%	Fukt ute Rh%	Vindhast m/s	Temp in °C	Temp ute °C	Nb. Mån mm	Tryck Mbar	Daggp °C	Kyleffekt °C	Vix inne °C	Vix ute °C	Vindby m/s	Korr lufttryck	Nederb./dygn mm
2009-01-09 08:00	344	28	87	0,0	17,33	0,51	7,8	1004,51	-1,87	0,51	16,80	3,17	6,4	0,00	0,0
2009-01-09 08:30	0	28	87	1,6	17,33	0,31	7,8	1005,51	-2,07	0,31	16,80	2,97	4,9	0,00	0,0
2009-01-09 09:00	102	28	90	2,0	17,23	0,01	7,8	1006,51	-1,89	0,01	16,70	2,91	3,9	0,00	0,0
2009-01-09 09:30	351	28	89	2,0	17,13	0,11	7,8	1006,51	-1,95	0,11	16,60	2,93	4,3	0,00	0,0
2009-01-09 10:00	305	28	88	0,0	17,03	0,21	7,8	1007,51	-2,01	0,21	16,50	2,95	4,1	0,00	0,0
2009-01-09 10:30	346	28	88	0,0	17,03	-0,19	7,8	1007,51	-2,40	-0,19	16,50	2,55	3,9	0,00	0,0
2009-01-09 11:00	108	28	92	0,0	17,13	-1,19	7,8	1008,51	-2,77	-1,19	16,60	1,87	2,6	0,00	0,0
2009-01-09 11:30	3	28	93	0,0	17,23	0,31	7,8	1008,51	-1,13	0,31	16,70	3,45	2,2	0,00	0,0
2009-01-09 12:00	314	28	94	0,0	17,33	0,21	7,8	1008,51	-1,08	0,21	16,80	3,43	0,0	0,00	0,0
2009-01-09 12:30	154	28	96	0,0	17,33	0,21	7,8	1009,51	-0,78	0,21	16,80	3,60	1,2	0,00	0,0
2009-01-09 13:00	157	28	98	0,0	17,23	0,41	7,8	1009,51	-0,29	0,41	16,70	3,97	0,0	0,00	0,0
2009-01-09 13:30	142	28	98	0,0	17,13	0,31	7,8	1009,51	-0,39	0,31	16,60	3,87	1,2	0,00	0,0
2009-01-09 14:00	184	28	99	0,0	17,03	0,61	7,8	1009,51	0,05	0,61	16,50	4,26	1,2	0,00	0,0
2009-01-09 14:30	176	28	100	0,0	17,03	0,82	7,8	1010,51	0,39	0,82	16,50	4,54	1,2	0,00	0,0
2009-01-09 15:00	182	28	100	0,0	17,03	0,92	7,8	1010,51	0,49	0,92	16,50	4,64	1,2	0,00	0,0
2009-01-09 15:30	125	28	100	0,0	17,13	1,02	7,8	1010,51	0,59	1,02	16,60	4,75	1,2	0,00	0,0
2009-01-09 16:00	317	28	100	0,0	17,23	1,22	7,8	1010,51	0,79	1,22	16,70	4,95	1,2	0,00	0,0
2009-01-09 16:30	286	28	100	0,0	17,33	1,42	7,8	1010,51	0,99	1,42	16,80	5,15	1,4	0,00	0,0
2009-01-09 17:00	276	28	100	0,0	17,33	1,52	7,8	1010,51	1,09	1,52	16,80	5,25	1,4	0,00	0,0
2009-01-09 17:30	279	28	100	0,0	17,23	1,42	7,8	1011,51	0,99	1,42	16,70	5,15	0,0	0,00	0,0
2009-01-09 18:00	176	28	100	0,0	17,23	1,62	7,8	1010,51	1,19	1,62	16,70	5,35	1,4	0,00	0,0
2009-01-09 18:30	288	28	100	0,0	17,23	1,92	7,8	1011,51	1,49	1,92	16,70	5,65	1,6	0,00	0,0
2009-01-09 19:00	329	28	100	1,2	17,23	2,02	7,8	1011,51	1,59	2,02	16,70	5,75	3,5	0,00	0,0
2009-01-09 19:30	326	28	100	1,4	17,23	2,52	7,8	1011,51	2,09	2,52	16,70	6,25	4,1	0,00	0,0
2009-01-09 20:00	305	28	100	3,1	17,13	2,72	7,8	1011,51	2,29	-0,07	16,60	6,45	6,6	0,00	0,0
2009-01-09 20:30	329	28	100	0,0	17,03	2,52	7,8	1011,51	2,09	2,52	16,50	6,25	4,7	0,00	0,0
2009-01-09 21:00	213	28	100	0,0	16,93	2,32	7,8	1011,51	1,89	2,32	16,40	6,05	3,3	0,00	0,0
2009-01-09 21:30	267	28	100	0,0	16,93	2,42	7,8	1011,51	1,99	2,42	16,40	6,15	3,1	0,00	0,0
2009-01-09 22:00	322	28	100	1,8	16,83	2,62	7,8	1011,51	2,19	2,62	16,30	6,35	4,9	0,00	0,0
2009-01-09 22:30	270	28	97	0,0	16,83	2,32	7,8	1012,51	1,45	2,32	16,30	5,79	3,1	0,00	0,0
2009-01-09 23:00	280	28	97	0,0	16,83	2,22	7,8	1012,51	1,35	2,22	16,30	5,69	2,2	0,00	0,0
2009-01-09 23:30	208	28	97	0,0	16,83	2,02	7,8	1012,51	1,15	2,02	16,30	5,49	1,4	0,00	0,0
2009-01-10 00:00	260	28	97	0,0	16,83	1,62	7,8	1012,51	0,76	1,62	16,30	5,09	1,6	0,00	0,0
2009-01-10 00:30	297	28	98	0,0	16,83	1,42	7,8	1011,51	0,70	1,42	16,30	4,97	1,6	0,00	0,0
2009-01-10 01:00	155	28	99	0,0	16,93	1,12	7,8	1011,51	0,55	1,12	16,40	4,76	1,8	0,00	0,0
2009-01-10 01:30	184	28	99	0,0	16,93	0,92	7,8	1011,51	0,35	0,92	16,40	4,56	2,2	0,00	0,0
2009-01-10 02:00	173	28	100	0,0	17,03	0,92	7,8	1011,51	0,49	0,92	16,50	4,64	1,6	0,00	0,0
2009-01-10 02:30	173	28	100	0,0	17,23	0,41	7,8	1011,51	-0,01	0,41	16,70	4,14	0,0	0,00	0,0
2009-01-10 03:00	146	28	100	0,0	17,33	-0,69	7,8	1011,51	-1,10	-0,69	16,80	3,04	0,0	0,00	0,0
2009-01-10 03:30	146	28	100	0,0	17,33	-0,79	7,8	1010,51	-1,20	-0,79	16,80	2,94	0,0	0,00	0,0
2009-01-10 04:00	146	28	100	0,0	17,43	-0,99	7,8	1010,51	-1,40	-0,99	16,90	2,74	0,0	0,00	0,0
2009-01-10 04:30	146	28	100	0,0	17,43	-1,79	7,8	1009,51	-2,20	-1,79	16,90	1,94	0,0	0,00	0,0
2009-01-10 05:00	124	28	100	0,0	17,53	-1,69	7,8	1009,51	-2,10	-1,69	17,00	2,04	1,2	0,00	0,0
2009-01-10 05:30	124	28	100	0,0	17,53	-1,79	7,8	1009,51	-2,20	-1,79	17,00	1,94	0,0	0,00	0,0
2009-01-10 06:00	117	28	100	0,0	17,63	-1,69	7,8	1009,51	-2,10	-1,69	17,10	2,04	1,2	0,00	0,0
2009-01-10 06:30	116	28	100	0,0	17,63	-2,09	7,8	1008,51	-2,50	-2,09	17,10	1,64	0,0	0,00	0,0
2009-01-10 07:00	116	28	100	0,0	17,63	-2,49	7,8	1008,51	-2,90	-2,49	17,10	1,24	0,0	0,00	0,0
2009-01-10 07:30	116	28	100	0,0	17,63	-2,79	7,8	1008,51	-3,20	-2,79	17,10	0,94	0,0	0,00	0,0
2009-01-10 08:00	112	28	100	0,0	17,63	-2,29	7,8	1008,51	-2,70	-2,29	17,10	1,44	1,2	0,00	0,0
2009-01-10 08:30	111	28	100	0,0	17,73	-2,19	7,8	1007,51	-2,60	-2,19	17,20	1,54	0,0	0,00	0,0

Datum	Vindrikt °	Fukt inne Rh%	Fukt ute Rh%	Vindhast m/s	Temp in °C	Temp ute °C	Nb. Mån mm	Tryck Mbar	Daggp °C	Kyleffekt °C	Vix inne °C	Vix ute °C	Vindby m/s	Korr lufttryck	Nederb./dygn mm
2009-01-10 09:00	112	28	100	0,0	17,73	-2,19	7,8	1008,51	-2,60	-2,19	17,20	1,54	0,0	0,00	0,0
2009-01-10 09:30	112	28	100	0,0	17,73	-2,39	7,8	1007,51	-2,80	-2,39	17,20	1,34	0,0	0,00	0,0
2009-01-10 10:00	112	28	100	0,0	17,73	-2,59	7,8	1007,51	-3,00	-2,59	17,20	1,14	0,0	0,00	0,0
2009-01-10 10:30	112	28	100	0,0	17,73	-2,69	7,8	1007,51	-3,10	-2,69	17,20	1,04	0,0	0,00	0,0
2009-01-10 11:00	119	28	100	0,0	17,83	-2,99	7,8	1006,51	-3,40	-2,99	17,31	0,74	0,0	0,00	0,0
2009-01-10 11:30	121	28	100	0,0	17,83	-2,89	7,8	1006,51	-3,30	-2,89	17,31	0,84	1,4	0,00	0,0
2009-01-10 12:00	121	28	100	0,0	17,83	-2,89	7,8	1005,51	-3,30	-2,89	17,31	0,84	0,0	0,00	0,0
2009-01-10 12:30	121	28	100	0,0	17,83	-2,99	7,8	1005,51	-3,40	-2,99	17,31	0,74	0,0	0,00	0,0
2009-01-10 13:00	155	28	98	0,0	17,83	-2,49	7,8	1004,51	-3,18	-2,49	17,31	1,07	1,6	0,00	0,0
2009-01-10 13:30	169	28	94	0,0	17,93	-2,09	7,8	1004,51	-3,36	-2,09	17,41	1,13	1,6	0,00	0,0
2009-01-10 14:00	153	28	90	0,0	17,83	-2,39	7,8	1003,51	-4,25	-2,39	17,31	0,51	1,6	0,00	0,0
2009-01-10 14:30	144	28	90	0,0	17,83	-2,99	7,8	1003,51	-4,85	-2,99	17,31	-0,10	0,0	0,00	0,0
2009-01-10 15:00	117	27	89	0,0	17,63	-3,69	7,8	1003,51	-5,69	-3,69	17,07	-0,88	0,0	0,00	0,0
2009-01-10 15:30	127	28	87	0,0	17,53	-2,69	7,8	1002,51	-5,01	-2,69	17,00	-0,03	1,8	0,00	0,0
2009-01-10 16:00	134	28	82	0,0	17,33	-2,19	7,8	1002,51	-5,33	-2,19	16,80	0,09	3,0	0,00	0,0
2009-01-10 16:30	186	28	81	2,8	17,23	-2,09	7,8	1002,51	-5,41	-5,31	16,70	0,12	4,5	0,00	0,0
2009-01-10 17:00	159	28	77	3,1	17,03	-1,49	7,8	1002,51	-5,52	-4,66	16,50	0,43	5,0	0,00	0,0
2009-01-10 17:30	147	28	73	4,7	16,93	-0,89	7,8	1001,51	-5,67	-8,97	16,40	0,76	7,3	0,00	0,0
2009-01-10 18:00	147	28	66	4,1	16,93	-0,09	7,8	1001,51	-6,28	-6,82	16,40	1,10	7,7	0,00	0,0
2009-01-10 18:30	138	28	64	3,1	17,03	-0,29	7,8	1000,51	-6,89	-3,35	16,50	0,78	6,9	0,00	0,0
2009-01-10 19:00	124	28	62	4,5	17,23	-0,29	7,8	1000,51	-7,33	-8,23	16,70	0,66	6,6	0,00	0,0
2009-01-10 19:30	148	28	62	3,7	17,23	-0,39	7,8	999,51	-7,42	-5,94	16,70	0,56	8,5	0,00	0,0
2009-01-10 20:00	145	28	64	3,7	17,33	-0,89	7,8	999,51	-7,46	-6,52	16,80	0,18	7,1	0,00	0,0
2009-01-10 20:30	157	28	63	4,7	17,33	-1,09	7,8	999,51	-7,86	-9,22	16,80	-0,08	6,0	0,00	0,0
2009-01-10 21:00	175	28	59	4,7	17,23	-0,39	7,8	998,51	-8,09	-8,35	16,70	0,39	9,0	0,00	0,0
2009-01-10 21:30	119	28	60	1,4	17,13	-0,59	7,8	998,51	-8,05	-0,59	16,60	0,24	9,2	0,00	0,0
2009-01-10 22:00	191	28	59	2,4	17,03	-0,59	7,8	997,50	-8,28	-2,43	16,50	0,19	7,5	0,00	0,0
2009-01-10 22:30	161	28	58	4,1	16,83	-0,89	7,8	997,50	-8,79	-7,78	16,30	-0,17	7,7	0,00	0,0
2009-01-10 23:00	167	27	57	3,9	16,73	-0,79	7,8	997,50	-8,93	-6,40	16,17	-0,13	7,7	0,00	0,0
2009-01-10 23:30	205	27	57	1,2	16,63	-0,39	7,8	996,50	-8,56	-0,39	16,07	0,28	5,6	0,00	0,0
2009-01-11 00:00	175	28	53	4,1	16,53	0,31	7,8	996,50	-8,89	-6,33	16,00	0,76	6,6	0,00	0,0
2009-01-11 00:30	185	28	55	2,2	16,43	-0,09	7,8	995,50	-8,76	-0,09	15,90	0,47	6,9	0,00	0,0
2009-01-11 01:00	191	28	57	3,3	16,33	0,21	7,8	995,50	-8,00	-4,02	15,80	0,88	8,3	0,00	0,0
2009-01-11 01:30	207	27	57	4,5	16,33	0,21	7,8	995,50	-8,00	-7,61	15,77	0,88	8,1	0,00	0,0
2009-01-11 02:00	219	27	57	0,0	16,43	0,01	7,8	995,50	-8,19	0,01	15,87	0,68	6,2	0,00	0,0
2009-01-11 02:30	203	27	60	2,0	16,53	-0,19	7,8	995,50	-7,68	-0,19	15,97	0,64	5,2	0,00	0,0
2009-01-11 03:00	185	27	60	3,7	16,73	-0,39	7,8	995,50	-7,87	-5,94	16,17	0,44	5,8	0,00	0,0
2009-01-11 03:30	190	27	64	1,2	16,83	-0,39	7,8	995,50	-6,99	-0,39	16,27	0,68	6,0	0,00	0,0
2009-01-11 04:00	191	27	64	3,0	16,83	-0,29	7,8	994,50	-6,89	-3,35	16,27	0,78	6,0	0,00	0,0
2009-01-11 04:30	190	27	65	3,3	16,93	-0,19	7,8	994,50	-6,59	-4,47	16,37	0,94	6,6	0,00	0,0
2009-01-11 05:00	190	27	69	3,3	16,93	0,01	7,8	994,50	-5,58	-4,24	16,37	1,39	6,2	0,00	0,0
2009-01-11 05:30	189	27	72	3,5	17,03	-0,19	7,8	994,50	-5,18	-4,47	16,47	1,39	5,0	0,00	0,0
2009-01-11 06:00	185	27	72	3,3	17,03	0,01	7,8	994,50	-4,99	-4,24	16,47	1,59	6,9	0,00	0,0
2009-01-11 06:30	189	27	75	2,4	16,93	0,01	7,8	994,50	-4,43	-1,79	16,37	1,79	6,0	0,00	0,0
2009-01-11 07:00	185	27	77	2,8	16,93	0,01	7,8	993,50	-4,06	-3,02	16,37	1,93	6,8	0,00	0,0
2009-01-11 07:30	182	27	78	2,4	16,93	-0,09	7,8	993,50	-3,98	-1,90	16,37	1,90	6,6	0,00	0,0
2009-01-11 08:00	193	27	78	3,9	16,93	0,01	7,8	993,50	-3,89	-5,47	16,37	2,00	7,1	0,00	0,0
2009-01-11 08:30	178	27	78	3,9	16,93	0,11	7,8	993,50	-3,79	-5,35	16,37	2,10	6,9	0,00	0,0
2009-01-11 09:00	175	27	79	4,3	16,93	0,11	7,8	993,50	-3,61	-6,57	16,37	2,17	6,8	0,00	0,0
2009-01-11 09:30	207	27	81	3,5	17,03	-0,29	7,8	993,50	-3,65	-4,58	16,47	1,92	6,6	0,00	0,0

Datum	Vindrikt °	Fukt inne Rh%	Fukt ute Rh%	Vindhast m/s	Temp in °C	Temp ute °C	Nb. Mån mm	Tryck Mbar	Dagggp °C	Kyleffekt °C	Vix inne °C	Vix ute °C	Vindby m/s	Korr lufttryck	Nederb./dygn mm
2009-01-11 10:00	159	27	82	5,0	17,03	-0,19	7,8	993,50	-3,39	-8,77	16,47	2,09	6,2	0,00	0,0
2009-01-11 10:30	162	27	82	3,3	16,93	0,31	7,8	993,50	-2,90	-3,90	16,37	2,59	8,3	0,00	0,0
2009-01-11 11:00	179	27	81	5,2	17,03	0,31	7,8	993,50	-3,07	-8,14	16,47	2,52	6,0	0,00	0,0
2009-01-11 11:30	146	27	81	4,7	17,03	0,61	7,8	993,50	-2,78	-7,11	16,47	2,82	6,9	0,00	0,0
2009-01-11 12:00	171	27	80	4,1	17,03	0,72	7,8	992,50	-2,85	-5,85	16,47	2,85	7,5	0,00	0,0
2009-01-11 12:30	153	27	80	3,3	16,93	0,82	7,8	992,50	-2,76	-3,34	16,37	2,95	7,3	0,00	0,0
2009-01-11 13:00	191	27	80	4,1	16,83	1,02	7,8	992,50	-2,56	-5,49	16,27	3,15	7,5	0,00	0,0
2009-01-11 13:30	154	27	80	4,7	16,63	1,22	7,8	991,50	-2,37	-6,37	16,07	3,35	8,3	0,00	0,0
2009-01-11 14:00	158	27	82	2,8	16,53	1,02	7,8	991,50	-2,22	-1,93	15,97	3,29	8,1	0,00	0,0
2009-01-11 14:30	169	27	83	6,4	16,53	1,52	7,8	991,50	-1,56	-8,52	15,97	3,87	7,7	0,00	0,0
2009-01-11 15:00	162	27	83	5,4	16,33	1,92	7,8	991,50	-1,17	-6,75	15,77	4,27	9,8	0,00	0,0
2009-01-11 15:30	175	27	83	4,3	16,33	2,12	7,8	990,50	-0,97	-4,17	15,77	4,47	8,9	0,00	0,0
2009-01-11 16:00	160	27	83	3,1	16,33	2,32	7,8	990,50	-0,78	-0,51	15,77	4,67	8,9	0,00	0,0
2009-01-11 16:30	164	28	85	3,9	16,53	2,32	7,8	990,50	-0,44	-2,79	16,00	4,82	7,5	0,00	0,0
2009-01-11 17:00	156	27	86	4,5	16,73	2,42	7,8	989,50	-0,17	-4,88	16,17	5,00	6,0	0,00	0,0
2009-01-11 17:30	162	27	89	4,5	16,83	2,62	7,8	989,50	0,51	-4,63	16,27	5,43	6,9	0,00	0,0
2009-01-11 18:00	165	27	94	3,5	16,83	2,22	7,8	989,50	0,90	-1,76	16,27	5,43	6,4	0,00	0,0
2009-01-11 18:30	150	27	97	5,4	16,83	2,12	7,8	989,50	1,25	-6,49	16,27	5,59	6,6	0,00	0,0
2009-01-11 19:00	164	27	100	4,1	16,73	2,02	7,8	988,50	1,59	-4,29	16,17	5,75	7,1	0,00	0,0
2009-01-11 19:30	150	27	100	3,9	16,63	2,02	7,8	987,50	1,59	-3,14	16,07	5,75	7,7	0,00	0,0
2009-01-11 20:00	187	27	100	3,7	16,53	2,02	7,8	987,50	1,59	-3,14	15,97	5,75	7,3	0,00	0,0
2009-01-11 20:30	155	27	100	3,7	16,53	2,02	7,8	987,50	1,59	-3,14	15,97	5,75	6,2	0,00	0,0
2009-01-11 21:00	140	28	98	3,1	16,53	2,22	7,8	986,50	1,50	-0,61	16,00	5,77	6,2	0,00	0,0
2009-01-11 21:30	155	28	96	3,5	16,63	2,32	7,8	986,50	1,30	-1,65	16,10	5,70	5,6	0,00	0,0
2009-01-11 22:00	162	28	95	4,9	16,73	2,32	7,8	986,50	1,15	-5,01	16,20	5,62	7,1	0,00	0,0
2009-01-11 22:30	160	28	92	4,1	16,83	2,62	7,8	986,50	0,99	-3,56	16,30	5,67	6,9	0,00	0,0
2009-01-11 23:00	162	28	91	6,4	16,93	2,82	7,8	986,50	1,03	-6,81	16,40	5,79	6,6	0,00	0,0
2009-01-11 23:30	166	28	90	4,3	17,03	2,92	7,8	985,50	0,97	-3,20	16,50	5,81	6,6	0,00	0,0
2009-01-12 00:00	156	28	89	3,3	17,03	3,12	7,8	985,50	1,00	-0,74	16,50	5,93	7,5	0,00	0,0
2009-01-12 00:30	142	28	89	5,2	17,03	3,12	7,8	984,50	1,00	-4,61	16,50	5,93	6,9	0,00	0,0
2009-01-12 01:00	155	28	89	4,1	17,03	3,12	7,8	984,50	1,00	-2,96	16,50	5,93	9,0	0,00	0,0
2009-01-12 01:30	152	28	89	4,3	16,93	3,12	7,8	984,50	1,00	-2,96	16,40	5,93	7,7	0,00	0,0
2009-01-12 02:00	144	28	89	3,3	16,83	3,12	7,8	984,50	1,00	-0,74	16,30	5,93	6,9	0,00	0,0
2009-01-12 02:30	161	28	89	3,3	16,83	3,12	7,8	985,50	1,00	-0,74	16,30	5,93	5,2	0,00	0,0
2009-01-12 03:00	177	28	88	5,2	16,93	3,12	7,8	984,50	0,84	-4,61	16,40	5,85	5,8	0,00	0,0
2009-01-12 03:30	192	28	89	2,8	17,13	3,12	7,8	983,50	1,00	0,37	16,60	5,93	5,8	0,00	0,0
2009-01-12 04:00	109	28	88	1,2	17,33	3,22	7,8	984,50	0,94	3,22	16,80	5,95	5,4	0,00	0,0
2009-01-12 04:30	184	28	89	1,6	17,53	3,02	7,8	984,50	0,91	3,02	17,00	5,83	3,7	0,00	0,0
2009-01-12 05:00	169	27	89	1,6	17,53	3,12	7,8	984,50	1,00	3,12	16,97	5,93	4,3	0,00	0,0
2009-01-12 05:30	177	28	88	3,1	17,53	3,12	7,8	983,50	0,84	0,37	17,00	5,85	4,5	0,00	0,0
2009-01-12 06:00	122	28	88	2,6	17,43	3,02	7,8	983,50	0,74	1,37	16,90	5,75	5,2	0,00	0,0
2009-01-12 06:30	134	28	90	1,6	17,43	2,92	7,8	983,50	0,97	2,92	16,90	5,81	4,3	0,00	0,0
2009-01-12 07:00	126	28	89	3,3	17,33	3,32	7,8	983,50	1,20	-0,52	16,80	6,13	6,0	0,00	0,0
2009-01-12 07:30	198	28	85	1,6	17,33	3,72	7,8	983,50	0,93	3,72	16,80	6,22	6,6	0,00	0,0
2009-01-12 08:00	188	28	86	3,7	17,33	3,62	7,8	983,50	1,00	-1,27	16,80	6,20	3,9	0,00	0,0
2009-01-12 08:30	169	28	85	3,9	17,43	3,72	7,8	983,50	0,93	-1,15	16,90	6,22	5,0	0,00	0,0
2009-01-12 09:00	190	28	85	1,6	17,43	3,82	7,8	983,50	1,03	3,82	16,90	6,32	6,6	0,00	0,0
2009-01-12 09:30	185	28	83	1,6	17,43	3,92	7,8	983,50	0,78	3,92	16,90	6,27	5,4	0,00	0,0
2009-01-12 10:00	140	28	84	2,0	17,33	3,62	7,8	983,50	0,66	3,62	16,80	6,04	4,5	0,00	0,0
2009-01-12 10:30	187	28	85	3,7	17,33	3,72	7,8	983,50	0,93	-1,15	16,80	6,22	4,3	0,00	0,0

Datum	Vindrikt °	Fukt inne Rh%	Fukt ute Rh%	Vindhast m/s	Temp in °C	Temp ute °C	Nb. Mån mm	Tryck Mbar	Dagggp °C	Kyleffekt °C	Vix inne °C	Vix ute °C	Vindby m/s	Korr lufttryck	Nederb./dygn mm
2009-01-12 11:00	198	28	84	0,0	17,33	3,82	7,8	983,50	0,86	3,82	16,80	6,24	4,9	0,00	0,0
2009-01-12 11:30	189	28	85	0,0	17,33	3,62	7,8	982,50	0,83	3,62	16,80	6,12	3,9	0,00	0,0
2009-01-12 12:00	212	28	85	0,0	17,33	3,62	7,8	982,50	0,83	3,62	16,80	6,12	1,6	0,00	0,0
2009-01-12 12:30	338	28	84	0,0	17,33	3,72	7,8	982,50	0,76	3,72	16,80	6,14	1,4	0,00	0,0
2009-01-12 13:00	276	28	83	0,0	17,33	3,92	7,8	982,50	0,78	3,92	16,80	6,27	3,1	0,00	0,0
2009-01-12 13:30	184	28	82	0,0	17,23	3,92	7,8	982,50	0,61	3,92	16,70	6,19	4,7	0,00	0,0
2009-01-12 14:00	160	28	82	3,1	17,23	4,22	7,8	981,50	0,90	1,57	16,70	6,49	4,7	0,00	0,0
2009-01-12 14:30	182	28	81	3,9	17,13	4,12	7,8	981,50	0,63	-0,68	16,60	6,32	6,4	0,00	0,0
2009-01-12 15:00	309	28	82	0,0	17,03	3,82	7,8	981,50	0,51	3,82	16,50	6,09	5,6	0,00	0,0
2009-01-12 15:30	191	28	84	2,0	17,03	3,52	7,8	981,50	0,57	3,52	16,50	5,94	5,0	0,00	0,0
2009-01-12 16:00	196	28	84	0,0	17,03	3,52	7,8	981,50	0,57	3,52	16,50	5,94	6,2	0,00	0,0
2009-01-12 16:30	196	28	83	1,4	16,93	3,42	7,8	981,50	0,30	3,42	16,40	5,77	5,8	0,00	0,0
2009-01-12 17:00	185	28	85	0,0	16,83	3,22	7,8	982,50	0,44	3,22	16,30	5,72	4,7	0,00	0,0
2009-01-12 17:30	199	28	85	0,0	16,83	3,02	7,8	982,50	0,25	3,02	16,30	5,52	4,7	0,00	0,0
2009-01-12 18:00	195	28	86	2,0	16,93	3,22	7,8	982,50	0,61	3,22	16,40	5,80	4,3	0,00	0,0
2009-01-12 18:30	162	28	84	1,2	17,03	3,22	7,8	982,50	0,27	3,22	16,50	5,64	3,3	0,00	0,0
2009-01-12 19:00	183	28	83	1,2	17,23	3,42	7,8	983,50	0,30	3,42	16,70	5,77	4,3	0,00	0,0
2009-01-12 19:30	284	28	84	0,0	17,23	3,32	7,8	983,50	0,37	3,32	16,70	5,74	3,9	0,00	0,0
2009-01-12 20:00	280	28	86	1,2	17,33	3,22	7,8	983,50	0,61	3,22	16,80	5,80	2,2	0,00	0,0
2009-01-12 20:30	215	28	87	0,0	17,23	3,12	7,8	983,50	0,68	3,12	16,70	5,77	3,5	0,00	0,0
2009-01-12 21:00	246	28	87	1,6	17,13	3,12	7,8	984,50	0,68	3,12	16,60	5,77	3,3	0,00	0,0
2009-01-12 21:30	308	28	84	3,0	17,03	3,62	7,8	984,50	0,66	0,92	16,50	6,04	4,3	0,00	0,0
2009-01-12 22:00	295	28	85	2,6	16,83	3,72	7,8	984,50	0,93	2,11	16,30	6,22	5,8	0,00	0,0
2009-01-12 22:30	280	28	84	1,4	16,73	3,62	7,8	984,50	0,66	3,62	16,20	6,04	4,5	0,00	0,0
2009-01-12 23:00	248	28	84	1,6	16,73	3,72	7,8	985,50	0,76	3,72	16,20	6,14	3,9	0,00	0,0
2009-01-12 23:30	273	28	84	0,0	16,63	3,72	7,8	985,50	0,76	3,72	16,10	6,14	5,2	0,00	0,0
2009-01-13 00:00	244	28	85	0,0	16,73	3,32	7,8	985,50	0,54	3,32	16,20	5,82	3,9	0,00	0,0
2009-01-13 00:30	279	28	86	0,0	16,83	3,22	7,8	985,50	0,61	3,22	16,30	5,80	2,4	0,00	0,0
2009-01-13 01:00	274	28	86	0,0	16,83	3,32	7,8	986,50	0,71	3,32	16,30	5,90	3,5	0,00	0,0
2009-01-13 01:30	269	28	91	2,0	16,93	3,12	7,8	986,50	1,32	3,12	16,40	6,09	4,3	0,00	0,0
2009-01-13 02:00	277	28	91	0,0	17,03	2,82	7,8	986,50	1,03	2,82	16,50	5,79	4,3	0,00	0,0
2009-01-13 02:30	273	28	92	0,0	17,23	2,42	7,8	986,50	0,79	2,42	16,70	5,47	3,1	0,00	0,0
2009-01-13 03:00	274	28	93	0,0	17,33	2,12	7,8	986,50	0,65	2,12	16,80	5,25	1,6	0,00	0,0
2009-01-13 03:30	269	28	95	1,2	17,43	2,02	7,8	986,50	0,85	2,02	16,90	5,32	2,2	0,00	0,0
2009-01-13 04:00	200	28	94	0,0	17,53	1,72	7,8	986,50	0,41	1,72	17,00	4,93	1,8	0,00	0,0
2009-01-13 04:30	248	28	95	0,0	17,53	1,52	7,8	986,50	0,36	1,52	17,00	4,82	2,0	0,00	0,0
2009-01-13 05:00	232	28	96	0,0	17,63	1,32	7,8	986,50	0,31	1,32	17,10	4,70	2,8	0,00	0,0
2009-01-13 05:30	288	28	96	0,0	17,63	1,12	7,8	987,50	0,11	1,12	17,10	4,50	1,2	0,00	0,0
2009-01-13 06:00	202	28	96	0,0	17,63	0,82	7,8	986,50	-0,19	0,82	17,10	4,20	0,0	0,00	0,0
2009-01-13 06:30	189	28	97	0,0	17,63	0,72	7,8	987,50	-0,14	0,72	17,10	4,19	0,0	0,00	0,0
2009-01-13 07:00	188	28	97	0,0	17,63	0,41	7,8	987,50	-0,44	0,41	17,10	3,89	0,0	0,00	0,0
2009-01-13 07:30	188	28	96	0,0	17,63	-0,49	7,8	987,50	-1,48	-0,49	17,10	2,90	0,0	0,00	0,0
2009-01-13 08:00	188	28	100	0,0	17,63	-0,59	7,8	987,50	-1,00	-0,59	17,10	3,14	0,0	0,00	0,0
2009-01-13 08:30	173	28	100	0,0	17,63	-0,79	7,8	987,50	-1,20	-0,79	17,10	2,94	0,0	0,00	0,0
2009-01-13 09:00	159	28	100	0,0	17,63	-0,89	7,8	987,50	-1,30	-0,89	17,10	2,84	0,0	0,00	0,0
2009-01-13 09:30	159	28	100	0,0	17,63	-0,99	7,8	987,50	-1,40	-0,99	17,10	2,74	0,0	0,00	0,0
2009-01-13 10:00	140	28	100	0,0	17,63	-1,29	7,8	987,50	-1,70	-1,29	17,10	2,44	0,0	0,00	0,0
2009-01-13 10:30	126	28	100	0,0	17,63	-1,39	7,8	988,50	-1,80	-1,39	17,10	2,34	0,0	0,00	0,0
2009-01-13 11:00	108	28	100	0,0	17,63	-1,39	7,8	988,50	-1,80	-1,39	17,10	2,34	1,2	0,00	0,0
2009-01-13 11:30	108	28	100	0,0	17,73	-1,49	7,8	988,50	-1,90	-1,49	17,20	2,24	0,0	0,00	0,0

Datum	Vindrikt °	Fukt inne Rh%	Fukt ute Rh%	Vindhast m/s	Temp in °C	Temp ute °C	Nb. Mån mm	Tryck Mbar	Dagggp °C	Kyleffekt °C	Vix inne °C	Vix ute °C	Vindby m/s	Korr lufttryck	Nederb./dygn mm
2009-01-13 12:00	123	28	100	0,0	17,73	-1,29	7,8	988,50	-1,70	-1,29	17,20	2,44	1,2	0,00	0,0
2009-01-13 12:30	155	28	100	0,0	17,63	-0,99	7,8	988,50	-1,40	-0,99	17,10	2,74	1,8	0,00	0,0
2009-01-13 13:00	155	28	100	0,0	17,63	-0,89	7,8	988,50	-1,30	-0,89	17,10	2,84	0,0	0,00	0,0
2009-01-13 13:30	155	28	100	0,0	17,63	-0,89	7,8	988,50	-1,30	-0,89	17,10	2,84	0,0	0,00	0,0
2009-01-13 14:00	155	28	100	0,0	17,73	-0,99	7,8	988,50	-1,40	-0,99	17,20	2,74	0,0	0,00	0,0
2009-01-13 14:30	153	28	100	0,0	17,73	-1,49	7,8	988,50	-1,90	-1,49	17,20	2,24	0,0	0,00	0,0
2009-01-13 15:00	93	28	100	1,8	17,83	-0,39	7,8	988,50	-0,80	-0,39	17,31	3,34	2,2	0,00	0,0
2009-01-13 15:30	327	28	99	0,0	17,83	-0,59	7,8	988,50	-1,15	-0,59	17,31	3,06	3,3	0,00	0,0
2009-01-13 16:00	97	28	100	0,0	17,83	-1,19	7,8	988,50	-1,60	-1,19	17,31	2,54	0,0	0,00	0,0
2009-01-13 16:30	107	28	100	0,0	17,73	-0,89	7,8	988,50	-1,30	-0,89	17,20	2,84	1,2	0,00	0,0
2009-01-13 17:00	104	28	98	0,0	17,63	-1,29	7,8	988,50	-1,98	-1,29	17,10	2,27	0,0	0,00	0,0
2009-01-13 17:30	103	28	99	0,0	17,63	-1,29	7,8	988,50	-1,84	-1,29	17,10	2,36	0,0	0,00	0,0
2009-01-13 18:00	104	28	98	0,0	17,53	-1,69	7,8	988,50	-2,38	-1,69	17,00	1,87	0,0	0,00	0,0
2009-01-13 18:30	124	28	98	0,0	17,53	-1,89	7,8	988,50	-2,58	-1,89	17,00	1,67	2,0	0,00	0,0
2009-01-13 19:00	126	28	97	0,0	17,53	-2,19	7,8	988,50	-3,02	-2,19	17,00	1,28	0,0	0,00	0,0
2009-01-13 19:30	113	28	99	0,0	17,53	-2,79	7,8	988,50	-3,34	-2,79	17,00	0,85	0,0	0,00	0,0
2009-01-13 20:00	113	28	100	0,0	17,53	-3,09	7,8	989,50	-3,50	-3,09	17,00	0,64	0,0	0,00	0,0
2009-01-13 20:30	113	28	99	0,0	17,43	-3,39	7,8	989,50	-3,93	-3,39	16,90	0,25	0,0	0,00	0,0
2009-01-13 21:00	113	28	100	0,0	17,43	-3,59	7,8	989,50	-4,00	-3,59	16,90	0,14	0,0	0,00	0,0
2009-01-13 21:30	113	28	100	0,0	17,43	-3,69	7,8	989,50	-4,10	-3,69	16,90	0,04	0,0	0,00	0,0
2009-01-13 22:00	113	28	99	0,0	17,43	-3,99	7,8	989,50	-4,53	-3,99	16,90	-0,35	0,0	0,00	0,0
2009-01-13 22:30	113	28	99	0,0	17,43	-4,09	7,8	989,50	-4,63	-4,09	16,90	-0,45	0,0	0,00	0,0
2009-01-13 23:00	113	28	100	0,0	17,43	-4,29	7,8	989,50	-4,69	-4,29	16,90	-0,56	0,0	0,00	0,0
2009-01-13 23:30	113	28	98	0,0	17,43	-4,59	7,8	989,50	-5,27	-4,59	16,90	-1,03	0,0	0,00	0,0
2009-01-14 00:00	112	28	100	0,0	17,43	-4,69	7,8	990,50	-5,09	-4,69	16,90	-0,96	0,0	0,00	0,0
2009-01-14 00:30	112	28	100	0,0	17,53	-4,89	7,8	990,50	-5,29	-4,89	17,00	-1,16	0,0	0,00	0,0
2009-01-14 01:00	113	28	100	0,0	17,63	-4,89	7,8	990,50	-5,29	-4,89	17,10	-1,16	0,0	0,00	0,0
2009-01-14 01:30	113	28	100	0,0	17,83	-4,49	7,8	991,50	-4,89	-4,49	17,31	-0,76	0,0	0,00	0,0
2009-01-14 02:00	163	28	100	0,0	17,93	-3,79	7,8	991,50	-4,20	-3,79	17,41	-0,06	0,0	0,00	0,0
2009-01-14 02:30	178	28	100	0,0	18,03	-3,89	7,8	991,50	-4,30	-3,89	17,51	-0,16	1,8	0,00	0,0
2009-01-14 03:00	234	28	100	0,0	18,13	-3,69	7,8	992,50	-4,10	-3,69	17,61	0,04	2,0	0,00	0,0
2009-01-14 03:30	216	28	100	0,0	18,13	-3,59	7,8	992,50	-4,00	-3,59	17,61	0,14	1,6	0,00	0,0
2009-01-14 04:00	147	28	100	0,0	18,03	-3,79	7,8	992,50	-4,20	-3,79	17,51	-0,06	2,2	0,00	0,0
2009-01-14 04:30	212	28	100	0,0	18,03	-3,99	7,8	993,50	-4,40	-3,99	17,51	-0,26	1,4	0,00	0,0
2009-01-14 05:00	5	28	100	0,0	18,03	-4,19	7,8	994,50	-4,59	-4,19	17,51	-0,46	1,2	0,00	0,0
2009-01-14 05:30	179	28	100	0,0	18,03	-4,69	7,8	995,50	-5,09	-4,69	17,51	-0,96	1,4	0,00	0,0
2009-01-14 06:00	202	28	100	0,0	18,13	-5,09	7,8	995,50	-5,49	-5,09	17,61	-1,36	2,8	0,00	0,0
2009-01-14 06:30	244	28	100	0,0	18,13	-5,59	7,8	996,50	-5,99	-5,59	17,61	-1,86	2,6	0,00	0,0
2009-01-14 07:00	143	28	100	0,0	18,23	-5,89	7,8	996,50	-6,29	-5,89	17,71	-2,16	1,8	0,00	0,0
2009-01-14 07:30	196	28	97	0,0	18,33	-6,39	7,8	997,50	-7,20	-6,39	17,81	-2,92	2,4	0,00	0,0
2009-01-14 08:00	356	28	97	0,0	18,33	-6,59	7,8	998,51	-7,40	-6,59	17,81	-3,12	2,4	0,00	0,0
2009-01-14 08:30	2	28	95	0,0	18,23	-6,99	7,8	999,51	-8,07	-6,99	17,71	-3,69	3,9	0,00	0,0
2009-01-14 09:00	198	28	94	0,0	18,23	-7,39	7,8	1000,51	-8,61	-7,39	17,71	-4,17	3,9	0,00	0,0
2009-01-14 09:30	56	28	93	0,0	18,13	-7,69	7,8	1001,51	-9,05	-7,69	17,61	-4,56	3,3	0,00	0,0
2009-01-14 10:00	304	28	93	0,0	18,13	-7,89	7,8	1001,51	-9,24	-7,89	17,61	-4,76	2,8	0,00	0,0
2009-01-14 10:30	113	28	94	0,0	18,13	-7,89	7,8	1002,51	-9,10	-7,89	17,61	-4,67	2,6	0,00	0,0
2009-01-14 11:00	224	28	92	0,0	18,23	-8,09	7,8	1003,51	-9,58	-8,09	17,71	-5,04	3,1	0,00	0,0
2009-01-14 11:30	13	28	89	1,2	18,33	-8,19	7,8	1004,51	-10,12	-8,19	17,81	-5,38	4,7	0,00	0,0
2009-01-14 12:00	351	28	90	2,8	18,43	-8,39	7,8	1004,51	-10,17	-12,20	17,91	-5,50	4,9	0,00	0,0
2009-01-14 12:30	275	29	88	1,2	18,43	-8,49	7,8	1005,51	-10,56	-8,49	17,94	-5,76	3,5	0,00	0,0

Datum	Vindrikt °	Fukt inne Rh%	Fukt ute Rh%	Vindhast m/s	Temp in °C	Temp ute °C	Nb. Mån mm	Tryck Mbar	Daggp °C	Kyleffekt °C	Vix inne °C	Vix ute °C	Vindby m/s	Korr lufttryck	Nederb./dygn mm
2009-01-14 13:00	15	29	88	2,8	18,53	-8,89	7,8	1005,51	-10,95	-12,74	18,04	-6,16	4,5	0,00	0,0
2009-01-14 13:30	231	29	88	0,0	18,53	-8,69	7,8	1006,51	-10,76	-8,69	18,04	-5,96	3,1	0,00	0,0
2009-01-14 14:00	60	28	87	0,0	18,43	-8,79	7,8	1006,51	-11,00	-8,79	17,91	-6,14	2,4	0,00	0,0
2009-01-14 14:30	351	28	86	0,0	18,33	-8,89	7,8	1007,51	-11,25	-8,89	17,81	-6,31	2,8	0,00	0,0
2009-01-14 15:00	351	28	86	0,0	18,23	-9,09	7,8	1007,51	-11,45	-9,09	17,71	-6,51	2,8	0,00	0,0
2009-01-14 15:30	3	28	86	1,4	18,13	-9,09	7,8	1008,51	-11,45	-9,09	17,61	-6,51	2,6	0,00	0,0
2009-01-14 16:00	6	28	86	0,0	18,03	-8,99	7,8	1008,51	-11,35	-8,99	17,51	-6,41	2,6	0,00	0,0
2009-01-14 16:30	22	28	86	0,0	17,93	-8,99	7,8	1009,51	-11,35	-8,99	17,41	-6,41	1,4	0,00	0,0
2009-01-14 17:00	3	28	85	0,0	17,93	-8,99	7,8	1009,51	-11,50	-8,99	17,41	-6,49	2,2	0,00	0,0
2009-01-14 17:30	356	28	86	0,0	17,73	-8,99	7,8	1010,51	-11,35	-8,99	17,20	-6,41	1,4	0,00	0,0
2009-01-14 18:00	5	28	85	0,0	17,73	-8,99	7,8	1010,51	-11,50	-8,99	17,20	-6,49	1,6	0,00	0,0
2009-01-14 18:30	356	28	85	0,0	17,73	-8,89	7,8	1010,51	-11,40	-8,89	17,20	-6,39	1,8	0,00	0,0
2009-01-14 19:00	8	28	84	0,0	17,73	-8,89	7,8	1011,51	-11,56	-8,89	17,20	-6,47	2,4	0,00	0,0
2009-01-14 19:30	356	28	83	0,0	17,73	-8,89	7,8	1011,51	-11,71	-8,89	17,20	-6,54	1,4	0,00	0,0
2009-01-14 20:00	356	28	81	0,0	17,63	-8,89	7,8	1012,51	-12,03	-8,89	17,10	-6,69	0,0	0,00	0,0
2009-01-14 20:30	356	28	81	0,0	17,43	-8,89	7,8	1012,51	-12,03	-8,89	16,90	-6,69	1,4	0,00	0,0
2009-01-14 21:00	19	28	79	0,0	17,23	-8,99	7,8	1012,51	-12,45	-8,99	16,70	-6,94	0,0	0,00	0,0
2009-01-14 21:30	6	28	77	0,0	17,13	-9,09	7,8	1013,51	-12,87	-9,09	16,60	-7,18	0,0	0,00	0,0
2009-01-14 22:00	6	28	76	0,0	16,93	-9,09	7,8	1013,51	-13,04	-9,09	16,40	-7,25	1,2	0,00	0,0
2009-01-14 22:30	6	28	79	0,0	16,83	-9,29	7,8	1014,51	-12,74	-9,29	16,30	-7,24	0,0	0,00	0,0
2009-01-14 23:00	6	28	79	0,0	16,73	-9,39	7,8	1014,51	-12,83	-9,39	16,20	-7,34	0,0	0,00	0,0
2009-01-14 23:30	6	28	80	0,0	16,73	-9,59	7,8	1014,51	-12,87	-9,59	16,20	-7,46	0,0	0,00	0,0
2009-01-15 00:00	6	28	81	0,0	16,83	-9,89	7,8	1015,51	-13,00	-9,89	16,30	-7,69	0,0	0,00	0,0
2009-01-15 00:30	6	28	81	0,0	17,03	-10,39	7,8	1015,51	-13,49	-10,39	16,50	-8,19	0,0	0,00	0,0
2009-01-15 01:00	2	28	81	0,0	17,33	-10,39	7,8	1015,51	-13,49	-10,39	16,80	-8,19	0,0	0,00	0,0
2009-01-15 01:30	1	28	81	0,0	17,53	-10,90	7,8	1016,51	-13,97	-10,90	17,00	-8,69	0,0	0,00	0,0
2009-01-15 02:00	1	27	81	0,0	17,63	-11,50	7,8	1016,51	-14,56	-11,50	17,07	-9,29	0,0	0,00	0,0
2009-01-15 02:30	1	27	81	0,0	17,73	-12,30	7,8	1016,51	-15,34	-12,30	17,17	-10,09	0,0	0,00	0,0
2009-01-15 03:00	1	27	81	0,0	17,63	-13,00	7,8	1016,51	-16,02	-13,00	17,07	-10,79	0,0	0,00	0,0
2009-01-15 03:30	15	27	81	0,0	17,63	-13,00	7,8	1017,52	-16,02	-13,00	17,07	-10,79	0,0	0,00	0,0
2009-01-15 04:00	15	27	81	0,0	17,63	-13,00	7,8	1017,52	-16,02	-13,00	17,07	-10,79	0,0	0,00	0,0
2009-01-15 04:30	12	27	81	0,0	17,73	-13,60	7,8	1017,52	-16,61	-13,60	17,17	-11,39	0,0	0,00	0,0
2009-01-15 05:00	9	27	81	0,0	17,83	-13,90	7,8	1018,52	-16,90	-13,90	17,27	-11,69	0,0	0,00	0,0
2009-01-15 05:30	9	27	81	0,0	17,83	-13,80	7,8	1018,52	-16,80	-13,80	17,27	-11,59	0,0	0,00	0,0
2009-01-15 06:00	6	27	81	0,0	17,93	-14,10	7,8	1018,52	-17,09	-14,10	17,37	-11,89	0,0	0,00	0,0
2009-01-15 06:30	6	27	81	0,0	17,93	-14,00	7,8	1018,52	-17,00	-14,00	17,37	-11,79	0,0	0,00	0,0
2009-01-15 07:00	6	27	81	0,0	17,93	-14,30	7,8	1019,52	-17,29	-14,30	17,37	-12,09	0,0	0,00	0,0
2009-01-15 07:30	6	27	81	0,0	17,93	-14,90	7,8	1019,52	-17,87	-14,90	17,37	-12,70	0,0	0,00	0,0
2009-01-15 08:00	6	27	81	0,0	17,83	-15,90	7,8	1020,52	-18,85	-15,90	17,27	-13,70	0,0	0,00	0,0
2009-01-15 08:30	6	27	81	0,0	17,83	-16,10	7,8	1020,52	-19,04	-16,10	17,27	-13,90	0,0	0,00	0,0
2009-01-15 09:00	6	27	81	0,0	17,83	-16,90	7,8	1020,52	-19,82	-16,90	17,27	-14,70	0,0	0,00	0,0
2009-01-15 09:30	6	27	81	0,0	17,83	-16,90	7,8	1020,52	-19,82	-16,90	17,27	-14,70	0,0	0,00	0,0
2009-01-15 10:00	6	27	81	0,0	17,93	-16,90	7,8	1021,52	-19,82	-16,90	17,37	-14,70	0,0	0,00	0,0
2009-01-15 10:30	6	27	81	0,0	17,93	-16,90	7,8	1021,52	-19,82	-16,90	17,37	-14,70	0,0	0,00	0,0
2009-01-15 11:00	6	27	81	0,0	17,93	-16,40	7,8	1021,52	-19,34	-16,40	17,37	-14,20	0,0	0,00	0,0
2009-01-15 11:30	6	27	81	0,0	17,83	-16,20	7,8	1022,52	-19,14	-16,20	17,27	-14,00	0,0	0,00	0,0
2009-01-15 12:00	6	27	81	0,0	17,63	-15,90	7,8	1022,52	-18,85	-15,90	17,07	-13,70	0,0	0,00	0,0
2009-01-15 12:30	6	27	81	0,0	17,43	-15,70	7,8	1022,52	-18,65	-15,70	16,87	-13,50	0,0	0,00	0,0
2009-01-15 13:00	6	27	81	0,0	17,23	-14,40	7,8	1022,52	-17,39	-14,40	16,67	-12,19	0,0	0,00	0,0
2009-01-15 13:30	6	27	81	0,0	17,03	-14,50	7,8	1022,52	-17,48	-14,50	16,47	-12,29	0,0	0,00	0,0

Datum	Vindrikt °	Fukt inne Rh%	Fukt ute Rh%	Vindhast m/s	Temp in °C	Temp ute °C	Nb. Mån mm	Tryck Mbar	Daggp °C	Kyleffekt °C	Vix inne °C	Vix ute °C	Vindby m/s	Korr lufttryck	Nederb./dygn mm
2009-01-15 14:00	5	27	81	0,0	16,73	-15,10	7,8	1022,52	-18,07	-15,10	16,17	-12,90	0,0	0,00	0,0
2009-01-15 14:30	5	27	81	0,0	16,53	-16,20	7,8	1023,52	-19,14	-16,20	15,97	-14,00	0,0	0,00	0,0
2009-01-15 15:00	19	27	81	0,0	16,43	-16,90	7,8	1022,52	-19,82	-16,90	15,87	-14,70	0,0	0,00	0,0
2009-01-15 15:30	20	27	81	0,0	16,33	-17,30	7,8	1022,52	-20,21	-17,30	15,77	-15,10	0,0	0,00	0,0
2009-01-15 16:00	20	27	81	0,0	16,13	-17,80	7,8	1023,52	-20,70	-17,80	15,57	-15,60	0,0	0,00	0,0
2009-01-15 16:30	20	27	81	0,0	16,03	-18,20	7,8	1023,52	-21,09	-18,20	15,47	-16,00	0,0	0,00	0,0
2009-01-15 17:00	20	27	81	0,0	15,93	-18,80	7,8	1023,52	-21,68	-18,80	15,37	-16,60	0,0	0,00	0,0
2009-01-15 17:30	20	27	81	0,0	15,93	-19,00	7,8	1024,52	-21,87	-19,00	15,37	-16,80	0,0	0,00	0,0
2009-01-15 18:00	20	27	81	0,0	16,33	-19,10	7,8	1024,52	-21,97	-19,10	15,77	-16,90	0,0	0,00	0,0
2009-01-15 18:30	20	27	81	0,0	16,73	-19,70	7,8	1024,52	-22,55	-19,70	16,17	-17,50	0,0	0,00	0,0
2009-01-15 19:00	20	27	81	0,0	16,83	-19,80	7,8	1024,52	-22,65	-19,80	16,27	-17,60	0,0	0,00	0,0
2009-01-15 19:30	20	26	81	0,0	16,83	-19,60	7,8	1024,52	-22,46	-19,60	16,23	-17,40	0,0	0,00	0,0
2009-01-15 20:00	89	26	81	0,0	16,53	-19,40	7,8	1024,52	-22,26	-19,40	15,93	-17,20	0,0	0,00	0,0
2009-01-15 20:30	85	27	81	0,0	16,33	-18,80	7,8	1024,52	-21,68	-18,80	15,77	-16,60	0,0	0,00	0,0
2009-01-15 21:00	80	27	81	0,0	16,33	-17,80	7,8	1024,52	-20,70	-17,80	15,77	-15,60	0,0	0,00	0,0
2009-01-15 21:30	108	27	81	0,0	16,43	-16,80	7,8	1024,52	-19,73	-16,80	15,87	-14,60	0,0	0,00	0,0
2009-01-15 22:00	114	26	81	0,0	16,73	-16,30	7,8	1024,52	-19,24	-16,30	16,13	-14,10	0,0	0,00	0,0
2009-01-15 22:30	109	27	81	0,0	16,93	-16,40	7,8	1024,52	-19,34	-16,40	16,37	-14,20	1,8	0,00	0,0
2009-01-15 23:00	96	27	81	1,2	17,03	-16,70	7,8	1024,52	-19,63	-16,70	16,47	-14,50	2,2	0,00	0,0
2009-01-15 23:30	109	26	81	1,4	16,93	-17,10	7,8	1024,52	-20,02	-17,10	16,33	-14,90	2,4	0,00	0,0
2009-01-16 00:00	109	26	81	0,0	16,73	-17,60	7,8	1024,52	-20,51	-17,60	16,13	-15,40	2,4	0,00	0,0
2009-01-16 00:30	119	26	81	2,4	16,73	-17,70	7,8	1024,52	-20,60	-20,48	16,13	-15,50	3,9	0,00	0,0
2009-01-16 01:00	113	27	81	2,0	16,83	-18,10	7,8	1024,52	-20,99	-18,10	16,27	-15,90	3,7	0,00	0,0
2009-01-16 01:30	123	27	81	2,8	17,03	-18,50	7,8	1024,52	-21,38	-23,23	16,47	-16,30	4,1	0,00	0,0
2009-01-16 02:00	129	27	81	2,2	17,33	-18,40	7,8	1023,52	-21,29	-18,40	16,77	-16,20	5,0	0,00	0,0
2009-01-16 02:30	115	27	81	2,8	17,53	-18,70	7,8	1023,52	-21,58	-23,45	16,97	-16,50	4,1	0,00	0,0
2009-01-16 03:00	116	26	81	4,3	17,53	-18,80	7,8	1023,52	-21,68	-29,33	16,93	-16,60	4,3	0,00	0,0
2009-01-16 03:30	118	26	81	3,5	17,53	-18,80	7,8	1023,52	-21,68	-25,48	16,93	-16,60	4,3	0,00	0,0
2009-01-16 04:00	127	26	81	2,8	17,53	-19,20	7,8	1023,52	-22,07	-24,00	16,93	-17,00	4,5	0,00	0,0
2009-01-16 04:30	121	27	81	3,0	17,53	-19,10	7,8	1022,52	-21,97	-23,89	16,97	-16,90	4,3	0,00	0,0
2009-01-16 05:00	122	27	81	2,4	17,53	-18,80	7,8	1022,52	-21,68	-21,64	16,97	-16,60	4,5	0,00	0,0
2009-01-16 05:30	110	26	81	1,4	17,53	-19,10	7,8	1022,52	-21,97	-19,10	16,93	-16,90	4,3	0,00	0,0
2009-01-16 06:00	122	26	81	3,0	17,63	-19,30	7,8	1022,52	-22,16	-24,11	17,03	-17,10	4,3	0,00	0,0
2009-01-16 06:30	110	26	81	0,0	17,73	-19,70	7,8	1022,52	-22,55	-19,70	17,13	-17,50	4,3	0,00	0,0
2009-01-16 07:00	111	26	81	1,2	17,73	-18,80	7,8	1021,52	-21,68	-18,80	17,13	-16,60	3,0	0,00	0,0
2009-01-16 07:30	118	26	81	3,5	17,73	-19,20	7,8	1021,52	-22,07	-25,94	17,13	-17,00	4,1	0,00	0,0
2009-01-16 08:00	126	26	81	3,3	17,63	-18,80	7,8	1021,52	-21,68	-25,48	17,03	-16,60	5,0	0,00	0,0
2009-01-16 08:30	138	26	81	3,3	17,63	-16,60	7,8	1021,52	-19,53	-23,00	17,03	-14,40	7,1	0,00	0,0
2009-01-16 09:00	140	27	81	4,3	17,53	-15,00	7,8	1021,52	-17,97	-24,76	16,97	-12,80	8,3	0,00	0,0
2009-01-16 09:30	169	26	81	7,7	17,43	-14,40	7,8	1020,52	-17,39	-32,23	16,83	-12,19	9,0	0,00	0,0
2009-01-16 10:00	103	26	81	3,1	17,43	-13,90	7,8	1020,52	-18,21	-18,21	16,83	-15,13	8,3	0,00	0,0
2009-01-16 10:30	122	26	81	7,1	17,53	-13,40	7,8	1020,52	-29,18	-19,04	16,93	-14,63	8,9	0,00	0,0
2009-01-16 11:00	149	26	81	3,5	17,53	-13,10	7,8	1019,52	-19,04	-19,04	16,93	-14,33	9,8	0,00	0,0
2009-01-16 11:30	135	26	81	2,6	17,53	-12,50	7,8	1020,52	-14,99	-14,99	16,93	-13,73	6,0	0,00	0,0
2009-01-16 12:00	166	26	81	6,4	17,33	-11,80	7,8	1020,52	-26,07	-26,07	16,73	-13,03	8,1	0,00	0,0
2009-01-16 12:30	132	26	81	5,2	17,13	-11,40	7,8	1019,52	-22,87	-22,87	16,53	-12,63	8,9	0,00	0,0
2009-01-16 13:00	145	26	81	7,1	17,03	-11,10	7,8	1019,52	-26,09	-26,09	16,43	-12,33	9,2	0,00	0,0
2009-01-16 13:30	160	26	81	2,2	17,03	-10,70	7,8	1019,52	-10,70	-10,70	16,43	-11,93	9,2	0,00	0,0
2009-01-16 14:00	91	26	81	5,8	17,13	-10,19	7,8	1018,52	-22,23	-22,23	16,53	-11,43	10,2	0,00	0,0
2009-01-16 14:30	138	26	76	9,0	17,03	-9,49	7,8	1019,52	-13,43	-27,77	16,43	-7,65	10,2	0,00	0,0

Datum	Vindrikt °	Fukt inne Rh%	Fukt ute Rh%	Vindhast m/s	Temp in °C	Temp ute °C	Nb. Mån mm	Tryck Mbar	Daggp °C	Kyleffekt °C	Vix inne °C	Vix ute °C	Vindby m/s	Korr lufttryck	Nederb./dygn mm
2009-01-16 15:00	176	26	76	6,4	16,83	-9,19	7,8	1019,52	-13,14	-22,64	16,23	-7,35	10,2	0,00	0,0
2009-01-16 15:30	162	26	77	4,9	16,53	-8,99	7,8	1018,52	-12,78	-19,01	15,93	-7,08	12,3	0,00	0,0
2009-01-16 16:00	177	26	77	5,2	16,43	-8,79	8,4	1018,52	-12,58	-19,60	15,83	-6,88	12,1	0,60	0,6
2009-01-16 16:30	139	26	76	5,2	16,43	-8,29	8,4	1018,52	-12,27	-18,97	15,83	-6,45	10,4	0,60	0,6
2009-01-16 17:00	177	26	76	4,9	16,53	-8,09	8,4	1018,52	-12,07	-17,89	15,93	-6,25	9,6	0,00	0,6
2009-01-16 17:30	138	26	76	6,9	16,63	-8,09	8,4	1018,52	-12,07	-22,07	16,03	-6,25	9,6	0,00	0,6
2009-01-16 18:00	172	26	77	5,8	16,53	-7,89	8,4	1018,52	-11,71	-19,29	15,93	-5,98	9,2	0,00	0,6
2009-01-16 18:30	141	26	78	9,0	16,43	-7,69	8,4	1018,52	-11,35	-25,19	15,83	-5,71	9,2	0,00	0,6
2009-01-16 19:00	152	26	85	6,6	16,23	-7,79	8,4	1018,52	-10,33	-20,79	15,63	-5,29	11,3	0,00	0,6
2009-01-16 19:30	178	26	83	4,1	16,13	-7,59	8,4	1018,52	-10,44	-15,85	15,53	-5,24	8,9	0,00	0,6
2009-01-16 20:00	145	26	83	5,8	16,13	-7,69	8,4	1018,52	-10,54	-19,03	15,53	-5,34	7,3	0,00	0,6
2009-01-16 20:30	161	26	80	6,2	16,23	-7,49	8,4	1017,52	-10,83	-19,58	15,63	-5,36	11,3	0,00	0,6
2009-01-16 21:00	107	26	78	5,6	16,23	-7,19	8,4	1017,52	-10,86	-18,39	15,63	-5,21	11,1	0,00	0,6
2009-01-16 21:30	160	26	78	6,9	16,23	-7,29	8,4	1017,52	-10,96	-21,00	15,63	-5,31	11,5	0,00	0,6
2009-01-16 22:00	165	26	77	8,7	16,13	-7,19	8,4	1017,52	-11,03	-23,77	15,53	-5,28	11,3	0,00	0,6
2009-01-16 22:30	156	26	76	6,9	16,03	-6,99	8,4	1017,52	-11,01	-20,60	15,43	-5,15	10,4	0,00	0,6
2009-01-16 23:00	163	26	75	7,5	15,83	-6,89	8,4	1018,52	-11,09	-21,18	15,23	-5,11	10,8	0,00	0,6
2009-01-16 23:30	153	26	75	7,3	15,73	-6,89	8,4	1018,52	-11,09	-21,18	15,13	-5,11	10,6	0,00	0,6
2009-01-17 00:00	124	26	75	9,0	15,73	-7,09	8,4	1018,52	-11,28	-24,34	15,13	-5,31	10,2	0,00	0,0
2009-01-17 00:30	139	26	76	5,6	15,73	-7,09	8,4	1018,52	-11,11	-18,26	15,13	-5,25	9,4	0,00	0,0
2009-01-17 01:00	154	26	77	5,2	15,83	-7,09	8,4	1018,52	-10,94	-17,46	15,23	-5,18	10,0	0,00	0,0
2009-01-17 01:30	164	26	78	4,9	15,83	-7,09	8,4	1018,52	-10,77	-16,65	15,23	-5,11	9,6	0,00	0,0
2009-01-17 02:00	166	26	76	6,6	15,93	-6,99	8,4	1017,52	-11,01	-19,74	15,33	-5,15	10,4	0,00	0,0
2009-01-17 02:30	184	26	75	2,0	16,13	-6,99	8,4	1017,52	-11,18	-6,99	15,53	-5,21	9,0	0,00	0,0
2009-01-17 03:00	171	26	75	5,0	16,23	-7,09	8,4	1017,52	-11,28	-17,46	15,63	-5,31	9,0	0,00	0,0
2009-01-17 03:30	148	26	74	4,9	16,43	-6,79	8,4	1017,52	-11,17	-16,28	15,83	-5,08	8,5	0,00	0,0
2009-01-17 04:00	127	26	75	4,1	16,53	-6,79	8,4	1017,52	-10,99	-14,88	15,93	-5,01	9,0	0,00	0,0
2009-01-17 04:30	129	26	77	5,6	16,53	-6,99	8,4	1017,52	-10,84	-18,13	15,93	-5,08	8,5	0,00	0,0
2009-01-17 05:00	123	26	77	2,8	16,63	-6,99	8,4	1016,51	-10,84	-10,67	16,03	-5,08	8,3	0,00	0,0
2009-01-17 05:30	131	26	78	5,8	16,63	-6,89	8,4	1016,51	-10,57	-18,01	16,03	-4,91	11,3	0,00	0,0
2009-01-17 06:00	135	26	76	9,0	16,53	-6,79	8,4	1015,51	-10,82	-23,91	15,93	-4,95	13,6	0,00	0,0
2009-01-17 06:30	169	26	78	6,9	16,43	-6,79	8,4	1015,51	-10,48	-20,33	15,83	-4,80	10,6	0,00	0,0
2009-01-17 07:00	189	26	79	3,0	16,43	-6,89	8,4	1015,51	-10,41	-10,56	15,83	-4,83	8,9	0,00	0,0
2009-01-17 07:30	168	26	81	4,9	16,43	-7,09	8,4	1015,51	-10,27	-16,65	15,83	-4,89	10,8	0,00	0,0
2009-01-17 08:00	143	26	82	7,3	16,53	-7,09	8,4	1015,51	-10,11	-21,46	15,93	-4,82	9,0	0,00	0,0
2009-01-17 08:30	182	26	82	6,6	16,43	-7,19	8,4	1015,51	-10,21	-20,00	15,83	-4,92	9,4	0,00	0,0
2009-01-17 09:00	155	26	82	5,0	16,43	-7,39	8,4	1015,51	-10,40	-17,84	15,83	-5,12	9,6	0,00	0,0
2009-01-17 09:30	131	26	82	5,2	16,43	-7,49	8,4	1015,51	-10,50	-17,96	15,83	-5,22	10,0	0,00	0,0
2009-01-17 10:00	126	26	82	4,7	16,43	-7,59	8,4	1015,51	-10,60	-17,27	15,83	-5,32	8,9	0,00	0,0
2009-01-17 10:30	180	26	81	8,5	16,43	-7,29	8,4	1015,51	-10,47	-23,91	15,83	-5,09	10,4	0,00	0,0
2009-01-17 11:00	152	26	80	5,8	16,33	-7,19	8,4	1015,51	-10,53	-18,39	15,73	-5,06	10,9	0,00	0,0
2009-01-17 11:30	148	26	80	4,7	16,33	-7,19	8,4	1015,51	-10,53	-16,78	15,73	-5,06	10,0	0,00	0,0
2009-01-17 12:00	154	26	80	6,0	16,33	-7,19	8,4	1014,51	-10,53	-19,20	15,73	-5,06	10,8	0,00	0,0
2009-01-17 12:30	166	26	81	4,7	16,23	-7,19	8,4	1014,51	-10,37	-16,78	15,63	-4,99	11,7	0,00	0,0
2009-01-17 13:00	123	26	81	7,9	16,13	-7,19	8,4	1015,51	-10,37	-22,32	15,53	-4,99	9,4	0,00	0,0
2009-01-17 13:30	110	26	82	6,4	16,13	-7,29	8,4	1014,51	-10,31	-20,13	15,53	-5,02	9,8	0,00	0,0
2009-01-17 14:00	122	26	85	5,2	16,03	-7,69	8,4	1014,51	-10,23	-18,21	15,43	-5,19	6,9	0,00	0,0
2009-01-17 14:30	141	26	86	5,6	16,03	-7,59	8,4	1014,51	-9,98	-18,90	15,43	-5,01	9,8	0,00	0,0
2009-01-17 15:00	128	26	87	5,4	16,13	-7,69	8,4	1013,51	-9,92	-19,03	15,53	-5,04	8,3	0,00	0,0
2009-01-17 15:30	134	26	87	7,3	16,23	-7,69	8,4	1013,51	-9,92	-22,27	15,63	-5,04	9,0	0,00	0,0

Datum	Vindrikt °	Fukt inne Rh%	Fukt ute Rh%	Vindhast m/s	Temp in °C	Temp ute °C	Nb. Mån mm	Tryck Mbar	Daggp °C	Kyleffekt °C	Vix inne °C	Vix ute °C	Vindby m/s	Korr lufttryck	Nederb./dygn mm
2009-01-17 16:00	165	26	86	6,0	16,33	-7,59	8,4	1012,51	-9,98	-19,71	15,73	-5,01	11,1	0,00	0,0
2009-01-17 16:30	144	26	85	7,1	16,33	-7,79	8,4	1013,51	-10,33	-21,67	15,73	-5,29	10,6	0,00	0,0
2009-01-17 17:00	126	26	85	5,2	16,43	-7,79	8,4	1012,51	-10,33	-18,34	15,83	-5,29	10,0	0,00	0,0
2009-01-17 17:30	125	26	85	5,6	16,53	-7,89	8,4	1012,51	-10,42	-19,29	15,93	-5,39	11,1	0,00	0,0
2009-01-17 18:00	120	26	86	7,5	16,43	-7,99	8,4	1012,51	-10,37	-22,68	15,83	-5,41	10,2	0,00	0,0
2009-01-17 18:30	158	26	86	7,5	16,33	-8,09	8,4	1012,51	-10,47	-22,81	15,73	-5,51	9,2	0,00	0,0
2009-01-17 19:00	134	26	86	3,9	16,23	-8,09	8,4	1011,51	-10,47	-14,92	15,63	-5,51	9,4	0,00	0,0
2009-01-17 19:30	87	26	86	5,2	16,23	-8,19	8,4	1011,51	-10,56	-18,84	15,63	-5,61	9,2	0,00	0,0
2009-01-17 20:00	165	26	87	7,3	16,23	-8,19	8,4	1011,51	-10,41	-22,95	15,63	-5,54	10,2	0,00	0,0
2009-01-17 20:30	144	26	88	7,7	16,13	-8,19	9,6	1011,51	-10,26	-23,70	15,53	-5,46	12,8	1,20	1,2
2009-01-17 21:00	161	26	88	6,8	16,13	-8,29	9,6	1011,51	-10,36	-22,34	15,53	-5,56	12,1	1,20	1,2
2009-01-17 21:30	162	26	88	7,3	16,13	-8,29	9,6	1011,51	-10,36	-23,09	15,53	-5,56	10,4	0,00	1,2
2009-01-17 22:00	174	26	88	4,9	16,23	-8,19	9,6	1011,51	-10,26	-18,02	15,63	-5,46	8,3	0,00	1,2
2009-01-17 22:30	150	26	86	3,5	16,23	-7,99	9,6	1010,51	-10,37	-13,28	15,63	-5,41	10,2	0,00	1,2
2009-01-17 23:00	162	26	86	6,0	16,13	-7,69	9,6	1010,51	-10,07	-19,84	15,53	-5,11	8,7	0,00	1,2
2009-01-17 23:30	108	26	85	7,9	16,03	-7,99	9,6	1010,51	-10,52	-23,42	15,43	-5,49	9,0	0,00	1,2
2009-01-18 00:00	158	26	85	3,3	15,93	-7,79	9,6	1010,51	-10,33	-13,06	15,33	-5,29	8,5	0,00	0,0
2009-01-18 00:30	131	26	85	5,0	16,03	-7,79	9,6	1009,51	-10,33	-18,34	15,43	-5,29	9,4	0,00	0,0
2009-01-18 01:00	115	26	85	3,9	16,13	-7,69	9,6	1009,51	-10,23	-14,45	15,53	-5,19	7,7	0,00	0,0
2009-01-18 01:30	124	26	85	2,0	16,43	-7,49	9,6	1009,51	-10,03	-7,49	15,83	-4,99	7,3	0,00	0,0
2009-01-18 02:00	138	26	84	6,2	16,63	-7,39	9,6	1008,51	-10,09	-19,45	16,03	-4,97	8,3	0,00	0,0
2009-01-18 02:30	110	26	84	3,3	16,73	-7,49	9,6	1008,51	-10,19	-12,72	16,13	-5,07	7,5	0,00	0,0
2009-01-18 03:00	134	26	84	5,8	16,73	-7,29	9,6	1008,51	-9,99	-18,52	16,13	-4,87	8,5	0,00	0,0
2009-01-18 03:30	111	26	84	5,4	16,73	-7,29	9,6	1007,51	-9,99	-18,52	16,13	-4,87	8,9	0,00	0,0
2009-01-18 04:00	132	26	84	5,2	16,73	-7,29	9,6	1007,51	-9,99	-17,71	16,13	-4,87	8,5	0,00	0,0
2009-01-18 04:30	156	26	83	5,8	16,83	-7,39	9,6	1007,51	-10,25	-18,65	16,23	-5,04	9,6	0,00	0,0
2009-01-18 05:00	140	26	83	3,5	16,83	-7,49	9,6	1007,51	-10,34	-12,72	16,23	-5,14	9,4	0,00	0,0
2009-01-18 05:30	112	26	83	3,9	16,93	-7,49	9,6	1007,51	-10,34	-14,22	16,33	-5,14	10,9	0,00	0,0
2009-01-18 06:00	130	26	83	5,4	17,03	-7,59	9,6	1006,51	-10,44	-18,90	16,43	-5,24	8,3	0,00	0,0
2009-01-18 06:30	113	26	83	5,6	17,03	-7,59	9,6	1006,51	-10,44	-18,90	16,43	-5,24	8,7	0,00	0,0
2009-01-18 07:00	139	26	84	5,0	17,03	-7,59	9,6	1006,51	-10,28	-18,09	16,43	-5,17	8,1	0,00	0,0
2009-01-18 07:30	124	26	84	3,7	17,03	-7,59	9,6	1006,51	-10,28	-14,34	16,43	-5,17	8,1	0,00	0,0
2009-01-18 08:00	141	26	85	4,1	17,03	-7,69	9,6	1006,51	-10,23	-15,97	16,43	-5,19	7,1	0,00	0,0
2009-01-18 08:30	120	26	85	4,1	17,03	-7,69	9,6	1006,51	-10,23	-15,97	16,43	-5,19	6,8	0,00	0,0
2009-01-18 09:00	118	26	86	3,0	17,13	-7,99	9,6	1006,51	-10,37	-11,76	16,53	-5,41	6,9	0,00	0,0
2009-01-18 09:30	112	26	89	3,9	17,23	-8,49	9,6	1006,51	-10,41	-15,39	16,63	-5,68	5,2	0,00	0,0
2009-01-18 10:00	115	26	93	5,4	17,23	-8,59	9,6	1005,51	-9,94	-20,18	16,63	-5,46	6,9	0,00	0,0
2009-01-18 10:30	116	26	93	3,9	17,33	-8,49	9,6	1005,51	-9,84	-15,39	16,73	-5,36	6,8	0,00	0,0
2009-01-18 11:00	113	26	93	4,1	17,33	-8,29	9,6	1005,51	-9,64	-16,69	16,73	-5,16	7,1	0,00	0,0
2009-01-18 11:30	133	26	93	2,4	17,33	-8,19	9,6	1004,51	-9,54	-10,45	16,73	-5,06	6,4	0,00	0,0
2009-01-18 12:00	109	26	93	3,1	17,33	-7,99	9,6	1004,51	-9,34	-11,76	16,73	-4,86	6,0	0,00	0,0
2009-01-18 12:30	126	26	91	5,8	17,33	-7,79	9,6	1004,51	-9,43	-19,16	16,73	-4,82	7,7	0,00	0,0
2009-01-18 13:00	155	26	90	3,7	17,23	-7,79	9,6	1003,51	-9,58	-14,57	16,63	-4,90	6,9	0,00	0,0
2009-01-18 13:30	98	26	89	2,8	17,23	-7,79	9,6	1003,51	-9,72	-11,54	16,63	-4,98	6,8	0,00	0,0
2009-01-18 14:00	92	26	89	3,0	17,13	-7,99	9,6	1003,51	-9,92	-11,76	16,53	-5,18	5,6	0,00	0,0
2009-01-18 14:30	108	26	90	3,3	17,13	-7,99	9,6	1003,51	-9,77	-13,28	16,53	-5,10	6,0	0,00	0,0
2009-01-18 15:00	115	26	90	3,5	17,23	-7,59	9,6	1002,51	-9,38	-12,83	16,63	-4,70	6,8	0,00	0,0
2009-01-18 15:30	147	26	88	3,1	17,23	-7,39	9,6	1001,51	-9,48	-11,10	16,63	-4,66	7,5	0,00	0,0
2009-01-18 16:00	146	26	88	5,4	17,33	-7,19	9,6	1001,51	-9,28	-18,39	16,73	-4,46	7,5	0,00	0,0
2009-01-18 16:30	133	26	88	6,0	17,33	-6,99	9,6	1001,51	-9,08	-18,94	16,73	-4,26	9,0	0,00	0,0

Datum	Vindrikt °	Fukt inne Rh%	Fukt ute Rh%	Vindhast m/s	Temp in °C	Temp ute °C	Nb. Mån mm	Tryck Mbar	Daggp °C	Kyleffekt °C	Vix inne °C	Vix ute °C	Vindby m/s	Korr lufttryck	Nederb./dygn mm
2009-01-18 17:00	125	26	89	3,3	17,23	-6,79	9,6	1001,51	-8,74	-11,93	16,63	-3,98	9,2	0,00	0,0
2009-01-18 17:30	139	26	90	4,1	17,23	-6,79	9,6	1001,51	-8,59	-14,88	16,63	-3,90	7,3	0,00	0,0
2009-01-18 18:00	113	26	91	2,2	17,23	-6,59	9,6	1001,51	-8,25	-6,59	16,63	-3,62	5,6	0,00	0,0
2009-01-18 18:30	101	26	92	4,3	17,33	-6,49	9,6	1001,51	-8,00	-14,52	16,73	-3,44	6,9	0,00	0,0
2009-01-18 19:00	120	26	93	3,5	17,33	-6,39	9,6	1000,51	-7,76	-11,47	16,73	-3,26	6,4	0,00	0,0
2009-01-18 19:30	120	26	94	4,7	17,33	-6,19	9,6	1000,51	-7,42	-15,54	16,73	-2,97	7,5	0,00	0,0
2009-01-18 20:00	120	26	95	3,1	17,23	-6,19	9,6	1000,51	-7,28	-9,79	16,63	-2,89	5,2	0,00	0,0
2009-01-18 20:30	145	26	97	2,4	17,23	-6,09	9,6	1000,51	-6,90	-8,23	16,63	-2,62	5,8	0,00	0,0
2009-01-18 21:00	117	26	98	2,2	17,13	-5,89	9,6	1001,51	-6,56	-5,89	16,53	-2,33	6,0	0,00	0,0
2009-01-18 21:30	106	26	98	3,3	17,13	-5,79	9,6	1000,51	-6,46	-10,80	16,53	-2,23	6,6	0,00	0,0
2009-01-18 22:00	156	26	99	3,1	17,13	-5,79	9,6	1000,51	-6,33	-9,36	16,53	-2,15	6,0	0,00	0,0
2009-01-18 22:30	124	26	99	4,3	17,23	-5,69	9,6	1000,51	-6,23	-13,56	16,63	-2,05	7,3	0,00	0,0
2009-01-18 23:00	150	26	99	3,7	17,23	-5,59	9,6	999,51	-6,13	-12,00	16,63	-1,95	6,6	0,00	0,0
2009-01-18 23:30	104	26	100	2,8	17,23	-5,49	9,6	999,51	-5,89	-9,03	16,63	-1,76	6,4	0,00	0,0
2009-01-19 00:00	101	26	100	3,1	17,23	-5,39	9,6	999,51	-5,79	-8,92	16,63	-1,66	7,7	0,00	0,0
2009-01-19 00:30	102	26	100	3,3	17,23	-5,29	9,6	999,51	-5,69	-10,23	16,63	-1,56	7,5	0,00	0,0
2009-01-19 01:00	106	26	100	4,9	17,23	-5,29	9,6	999,51	-5,69	-14,42	16,63	-1,56	6,8	0,00	0,0
2009-01-19 01:30	121	26	100	4,5	17,23	-5,19	9,6	999,51	-5,59	-14,30	16,63	-1,46	5,8	0,00	0,0
2009-01-19 02:00	129	26	100	3,3	17,43	-5,09	9,6	999,51	-5,49	-10,01	16,83	-1,36	6,2	0,00	0,0
2009-01-19 02:30	114	26	100	2,8	17,63	-4,99	9,6	998,51	-5,39	-8,48	17,03	-1,26	6,4	0,00	0,0
2009-01-19 03:00	121	26	100	3,3	17,73	-4,99	9,6	998,51	-5,39	-9,89	17,13	-1,26	6,2	0,00	0,0
2009-01-19 03:30	117	26	100	3,7	17,83	-4,79	9,6	998,51	-5,19	-11,07	17,23	-1,06	6,4	0,00	0,0
2009-01-19 04:00	134	26	99	3,3	17,83	-4,79	9,6	998,51	-5,33	-9,67	17,23	-1,15	6,6	0,00	0,0
2009-01-19 04:30	101	26	98	4,5	17,73	-4,79	9,6	998,51	-5,47	-13,80	17,13	-1,23	6,4	0,00	0,0
2009-01-19 05:00	120	26	96	5,8	17,73	-4,69	9,6	998,51	-5,65	-15,19	17,13	-1,30	6,6	0,00	0,0
2009-01-19 05:30	122	26	95	5,6	17,63	-4,59	9,6	998,51	-5,69	-15,06	17,03	-1,29	7,5	0,00	0,0
2009-01-19 06:00	121	26	95	3,3	17,63	-4,49	9,6	998,51	-5,59	-9,33	17,03	-1,19	6,9	0,00	0,0
2009-01-19 06:30	114	26	94	3,1	17,73	-4,39	9,6	998,51	-5,64	-7,83	17,13	-1,17	7,3	0,00	0,0
2009-01-19 07:00	89	26	94	7,1	17,83	-4,39	9,6	998,51	-5,64	-17,11	17,23	-1,17	8,1	0,00	0,0
2009-01-19 07:30	121	26	94	6,0	17,93	-4,39	9,6	998,51	-5,64	-15,56	17,33	-1,17	7,3	0,00	0,0
2009-01-19 08:00	126	26	98	5,4	17,93	-4,29	9,6	998,51	-4,97	-14,68	17,33	-0,73	7,1	0,00	0,0
2009-01-19 08:30	124	26	100	3,9	17,93	-4,19	9,6	998,51	-4,59	-10,37	17,33	-0,46	7,7	0,00	0,0
2009-01-19 09:00	122	26	100	3,1	17,93	-4,09	9,6	998,51	-4,50	-7,50	17,33	-0,36	6,4	0,00	0,0
2009-01-19 09:30	122	26	100	3,3	17,83	-3,99	9,6	998,51	-4,40	-8,76	17,23	-0,26	7,1	0,00	0,0
2009-01-19 10:00	143	26	100	3,7	17,73	-3,99	9,6	998,51	-4,40	-10,14	17,13	-0,26	6,6	0,00	0,0
2009-01-19 10:30	125	26	100	3,1	17,73	-3,99	9,6	997,50	-4,40	-7,39	17,13	-0,26	5,0	0,00	0,0
2009-01-19 11:00	109	26	100	2,4	17,73	-3,89	9,6	997,50	-4,30	-5,91	17,13	-0,16	5,0	0,00	0,0
2009-01-19 11:30	128	26	100	2,8	17,83	-3,69	9,6	997,50	-4,10	-7,06	17,23	0,04	5,4	0,00	0,0
2009-01-19 12:00	120	26	100	3,5	17,83	-3,59	9,6	997,50	-4,00	-8,31	17,23	0,14	6,9	0,00	0,0
2009-01-19 12:30	117	26	100	2,6	17,93	-3,59	9,6	997,50	-4,00	-5,59	17,33	0,14	5,6	0,00	0,0
2009-01-19 13:00	123	26	100	3,1	17,93	-3,49	9,6	997,50	-3,90	-6,84	17,33	0,24	5,0	0,00	0,0
2009-01-19 13:30	110	26	100	3,0	17,93	-3,49	9,6	996,50	-3,90	-6,84	17,33	0,24	5,0	0,00	0,0
2009-01-19 14:00	120	26	100	3,5	17,93	-3,39	9,6	997,50	-3,80	-8,09	17,33	0,34	5,6	0,00	0,0
2009-01-19 14:30	111	27	100	4,7	17,83	-3,49	9,6	996,50	-3,90	-12,19	17,27	0,24	7,3	0,00	0,0
2009-01-19 15:00	116	27	100	2,2	17,83	-3,49	9,6	996,50	-3,90	-3,49	17,27	0,24	5,0	0,00	0,0
2009-01-19 15:30	104	27	100	0,0	17,73	-3,59	9,6	996,50	-4,00	-3,59	17,17	0,14	4,9	0,00	0,0
2009-01-19 16:00	100	27	100	2,2	17,73	-3,59	9,6	996,50	-4,00	-3,59	17,17	0,14	4,3	0,00	0,0
2009-01-19 16:30	113	27	100	0,0	17,73	-3,49	9,6	996,50	-3,90	-3,49	17,17	0,24	3,5	0,00	0,0
2009-01-19 17:00	90	27	100	1,2	17,73	-3,49	9,6	996,50	-3,90	-3,49	17,17	0,24	3,5	0,00	0,0
2009-01-19 17:30	100	27	100	1,4	17,83	-3,49	9,6	996,50	-3,90	-3,49	17,27	0,24	4,5	0,00	0,0

Datum	Vindrikt °	Fukt inne Rh%	Fukt ute Rh%	Vindhast m/s	Temp in °C	Temp ute °C	Nb. Mån mm	Tryck Mbar	Daggp °C	Kyleffekt °C	Vix inne °C	Vix ute °C	Vindby m/s	Korr lufttryck	Nederb./dygn mm
2009-01-19 18:00	105	27	100	3,5	17,73	-3,49	9,6	996,50	-3,90	-8,20	17,17	0,24	4,3	0,00	0,0
2009-01-19 18:30	123	27	100	2,0	17,73	-3,49	9,6	996,50	-3,90	-3,49	17,17	0,24	4,9	0,00	0,0
2009-01-19 19:00	115	27	100	2,8	17,73	-3,59	9,6	996,50	-4,00	-6,95	17,17	0,14	5,8	0,00	0,0
2009-01-19 19:30	98	27	100	2,2	17,73	-3,59	9,6	996,50	-4,00	-3,59	17,17	0,14	5,0	0,00	0,0
2009-01-19 20:00	118	27	100	3,3	17,73	-3,59	9,6	996,50	-4,00	-8,31	17,17	0,14	5,6	0,00	0,0
2009-01-19 20:30	130	27	100	3,5	17,73	-3,59	9,6	996,50	-4,00	-8,31	17,17	0,14	5,0	0,00	0,0
2009-01-19 21:00	123	27	100	0,0	17,73	-3,59	9,6	996,50	-4,00	-3,59	17,17	0,14	5,8	0,00	0,0
2009-01-19 21:30	100	27	100	1,4	17,83	-3,69	9,6	996,50	-4,10	-3,69	17,27	0,04	5,4	0,00	0,0
2009-01-19 22:00	94	27	100	3,0	17,83	-3,69	9,6	996,50	-4,10	-7,06	17,27	0,04	4,7	0,00	0,0
2009-01-19 22:30	97	27	100	1,6	17,83	-3,69	9,6	996,50	-4,10	-3,69	17,27	0,04	5,6	0,00	0,0
2009-01-19 23:00	90	27	100	0,0	17,73	-3,59	9,6	996,50	-4,00	-3,59	17,17	0,14	6,4	0,00	0,0
2009-01-19 23:30	62	27	100	2,6	17,53	-3,69	9,6	995,50	-4,10	-5,70	16,97	0,04	6,4	0,00	0,0
2009-01-20 00:00	124	27	100	3,3	17,43	-3,69	9,6	995,50	-4,10	-8,42	16,87	0,04	5,8	0,00	0,0
2009-01-20 00:30	114	27	100	2,2	17,33	-3,59	9,6	995,50	-4,00	-3,59	16,77	0,14	6,2	0,00	0,0
2009-01-20 01:00	131	27	100	3,1	17,33	-3,59	9,6	995,50	-4,00	-6,95	16,77	0,14	6,6	0,00	0,0
2009-01-20 01:30	114	27	100	1,4	17,33	-3,49	9,6	995,50	-3,90	-3,49	16,77	0,24	6,2	0,00	0,0
2009-01-20 02:00	124	27	100	2,6	17,43	-3,49	9,6	995,50	-3,90	-5,49	16,87	0,24	6,2	0,00	0,0
2009-01-20 02:30	119	27	100	4,9	17,43	-3,49	9,6	995,50	-3,90	-12,19	16,87	0,24	6,0	0,00	0,0
2009-01-20 03:00	114	27	100	2,2	17,53	-3,49	9,6	994,50	-3,90	-3,49	16,97	0,24	5,2	0,00	0,0
2009-01-20 03:30	143	27	100	4,5	17,63	-3,49	9,6	994,50	-3,90	-12,19	17,07	0,24	5,6	0,00	0,0
2009-01-20 04:00	117	27	100	4,1	17,63	-3,49	9,6	994,50	-3,90	-10,91	17,07	0,24	6,0	0,00	0,0
2009-01-20 04:30	91	27	100	3,1	17,73	-3,39	9,6	994,50	-3,80	-6,73	17,17	0,34	6,4	0,00	0,0
2009-01-20 05:00	93	27	100	2,0	17,73	-3,29	9,6	994,50	-3,70	-3,29	17,17	0,44	5,8	0,00	0,0
2009-01-20 05:30	112	27	100	2,2	17,83	-3,19	9,6	993,50	-3,60	-3,19	17,27	0,54	6,4	0,00	0,0
2009-01-20 06:00	133	27	100	2,4	17,93	-3,19	9,6	993,50	-3,60	-5,17	17,37	0,54	6,0	0,00	0,0
2009-01-20 06:30	134	27	100	5,0	18,03	-2,99	9,6	993,50	-3,40	-12,30	17,47	0,74	6,0	0,00	0,0
2009-01-20 07:00	120	27	100	3,1	18,03	-2,79	9,6	993,50	-3,20	-6,08	17,47	0,94	6,4	0,00	0,0
2009-01-20 07:30	149	27	100	3,3	18,13	-2,69	9,6	993,50	-3,10	-7,29	17,57	1,04	6,6	0,00	0,0
2009-01-20 08:00	117	27	100	2,0	18,13	-2,59	9,6	993,50	-3,00	-2,59	17,57	1,14	6,8	0,00	0,0
2009-01-20 08:30	136	27	100	2,8	18,03	-2,59	9,6	993,50	-3,00	-5,86	17,47	1,14	6,9	0,00	0,0
2009-01-20 09:00	109	27	100	4,5	18,03	-2,39	9,6	994,50	-2,80	-10,83	17,47	1,34	7,7	0,00	0,0
2009-01-20 09:30	116	27	100	3,7	18,03	-2,39	9,6	994,50	-2,80	-8,27	17,47	1,34	7,5	0,00	0,0
2009-01-20 10:00	116	27	100	3,3	18,03	-2,39	9,6	994,50	-2,80	-6,96	17,47	1,34	6,8	0,00	0,0
2009-01-20 10:30	126	27	100	3,3	18,03	-2,29	9,6	994,50	-2,70	-6,84	17,47	1,44	7,5	0,00	0,0
2009-01-20 11:00	112	27	100	4,5	18,03	-2,29	9,6	994,50	-2,70	-10,71	17,47	1,44	7,3	0,00	0,0
2009-01-20 11:30	117	27	100	5,2	18,03	-2,19	9,6	994,50	-2,60	-11,29	17,47	1,54	7,5	0,00	0,0
2009-01-20 12:00	90	27	100	2,4	18,03	-2,09	9,6	993,50	-2,50	-4,01	17,47	1,64	9,4	0,00	0,0
2009-01-20 12:30	97	27	100	4,3	18,03	-2,09	9,6	993,50	-2,50	-9,22	17,47	1,64	6,8	0,00	0,0
2009-01-20 13:00	105	27	100	3,0	18,03	-1,89	9,6	993,50	-2,30	-5,09	17,47	1,84	6,4	0,00	0,0
2009-01-20 13:30	127	27	100	4,5	18,03	-1,89	9,6	992,50	-2,30	-10,21	17,47	1,84	8,5	0,00	0,0
2009-01-20 14:00	117	27	100	3,3	18,03	-1,79	9,6	992,50	-2,20	-6,28	17,47	1,94	7,7	0,00	0,0
2009-01-20 14:30	116	27	100	3,3	17,93	-1,79	9,6	992,50	-2,20	-6,28	17,37	1,94	6,8	0,00	0,0
2009-01-20 15:00	99	27	100	3,5	17,93	-1,69	9,6	992,50	-2,10	-6,16	17,37	2,04	7,5	0,00	0,0
2009-01-20 15:30	122	27	100	6,0	17,93	-1,49	9,6	992,50	-1,90	-11,79	17,37	2,24	8,9	0,00	0,0
2009-01-20 16:00	126	27	100	4,1	18,03	-1,69	9,6	992,50	-2,10	-8,74	17,47	2,04	9,6	0,00	0,0
2009-01-20 16:30	119	27	100	5,2	18,03	-1,79	9,6	991,50	-2,20	-10,78	17,47	1,94	9,8	0,00	0,0
2009-01-20 17:00	119	27	100	3,9	18,03	-1,89	9,6	991,50	-2,30	-7,69	17,47	1,84	8,9	0,00	0,0
2009-01-20 17:30	115	27	100	5,2	18,13	-1,99	9,6	991,50	-2,40	-11,04	17,57	1,74	9,6	0,00	0,0
2009-01-20 18:00	76	27	100	3,5	18,13	-1,99	9,6	991,50	-2,40	-6,50	17,57	1,74	6,9	0,00	0,0
2009-01-20 18:30	113	27	100	3,7	18,13	-2,09	9,6	991,50	-2,50	-7,92	17,57	1,64	8,1	0,00	0,0

Datum	Vindrikt °	Fukt inne Rh%	Fukt ute Rh%	Vindhast m/s	Temp in °C	Temp ute °C	Nb. Mån mm	Tryck Mbar	Daggp °C	Kyleffekt °C	Vix inne °C	Vix ute °C	Vindby m/s	Korr lufttryck	Nederb./dygn mm
2009-01-20 19:00	111	27	100	3,3	18,13	-2,19	9,6	991,50	-2,60	-6,73	17,57	1,54	9,6	0,00	0,0
2009-01-20 19:30	119	27	100	4,9	18,13	-2,19	9,6	991,50	-2,60	-10,58	17,57	1,54	7,9	0,00	0,0
2009-01-20 20:00	112	27	100	4,7	18,03	-2,19	9,6	991,50	-2,60	-10,58	17,47	1,54	8,3	0,00	0,0
2009-01-20 20:30	117	27	100	7,1	18,03	-2,19	9,6	991,50	-2,60	-14,16	17,47	1,54	10,2	0,00	0,0
2009-01-20 21:00	120	27	100	6,2	17,93	-2,19	9,6	991,50	-2,60	-12,70	17,37	1,54	9,4	0,00	0,0
2009-01-20 21:30	93	27	100	5,0	17,93	-2,19	9,6	991,50	-2,60	-11,29	17,37	1,54	9,6	0,00	0,0
2009-01-20 22:00	136	27	100	5,0	17,83	-2,19	9,6	991,50	-2,60	-11,29	17,27	1,54	9,0	0,00	0,0
2009-01-20 22:30	113	27	100	2,6	17,83	-2,19	9,6	991,50	-2,60	-4,11	17,27	1,54	7,5	0,00	0,0
2009-01-20 23:00	121	27	100	4,1	17,83	-2,09	9,6	990,50	-2,50	-9,22	17,27	1,64	8,9	0,00	0,0
2009-01-20 23:30	130	27	100	7,1	17,83	-1,99	9,6	991,50	-2,40	-13,89	17,27	1,74	9,2	0,00	0,0
2009-01-21 00:00	114	27	100	5,4	17,83	-1,89	9,6	990,50	-2,30	-11,61	17,27	1,84	7,7	0,00	0,0
2009-01-21 00:30	115	27	100	5,2	17,83	-1,69	9,6	990,50	-2,10	-10,66	17,27	2,04	9,4	0,00	0,0
2009-01-21 01:00	125	27	100	5,0	17,83	-1,59	9,6	991,50	-2,00	-10,53	17,27	2,14	6,8	0,00	0,0
2009-01-21 01:30	154	27	100	3,3	17,83	-1,59	9,6	991,50	-2,00	-6,05	17,27	2,14	6,6	0,00	0,0
2009-01-21 02:00	108	27	100	4,1	17,83	-1,49	9,6	991,50	-1,90	-8,50	17,27	2,24	7,1	0,00	0,0
2009-01-21 02:30	139	27	100	4,1	17,93	-1,79	9,6	991,50	-2,20	-8,86	17,37	1,94	7,3	0,00	0,0
2009-01-21 03:00	133	27	100	5,6	18,03	-1,89	9,6	991,50	-2,30	-11,61	17,47	1,84	7,9	0,00	0,0
2009-01-21 03:30	140	27	100	2,4	18,13	-1,79	9,6	992,50	-2,20	-3,69	17,57	1,94	7,1	0,00	0,0
2009-01-21 04:00	154	27	100	5,8	18,23	-1,79	9,6	992,50	-2,20	-11,48	17,67	1,94	7,3	0,00	0,0
2009-01-21 04:30	119	27	100	5,0	18,23	-1,79	9,6	992,50	-2,20	-10,78	17,67	1,94	7,7	0,00	0,0
2009-01-21 05:00	141	27	100	3,3	18,13	-1,49	9,6	992,50	-1,90	-5,94	17,57	2,24	9,2	0,00	0,0
2009-01-21 05:30	141	27	100	5,6	18,13	-1,29	9,6	992,50	-1,70	-10,84	17,57	2,44	7,9	0,00	0,0
2009-01-21 06:00	151	27	100	7,3	18,03	-1,19	9,6	992,50	-1,60	-13,44	17,47	2,54	8,9	0,00	0,0
2009-01-21 06:30	145	27	100	5,0	18,03	-1,19	9,6	992,50	-1,60	-10,03	17,47	2,54	11,1	0,00	0,0
2009-01-21 07:00	152	27	100	4,9	18,03	-1,09	9,6	993,50	-1,50	-9,22	17,47	2,64	7,3	0,00	0,0
2009-01-21 07:30	115	27	100	2,2	18,13	-1,09	9,6	993,50	-1,50	-1,09	17,57	2,64	7,9	0,00	0,0
2009-01-21 08:00	183	27	100	4,3	18,13	-1,19	9,6	993,50	-1,60	-8,14	17,57	2,54	7,9	0,00	0,0
2009-01-21 08:30	155	27	100	6,0	18,13	-0,99	9,6	993,50	-1,40	-11,14	17,57	2,74	7,9	0,00	0,0
2009-01-21 09:00	141	27	100	5,2	18,13	-0,89	9,6	994,50	-1,30	-9,65	17,57	2,84	8,7	0,00	0,0
2009-01-21 09:30	161	27	100	4,1	18,13	-0,69	9,6	994,50	-1,10	-7,54	17,57	3,04	9,6	0,00	0,0
2009-01-21 10:00	165	27	98	5,4	18,13	-0,79	9,6	994,50	-1,49	-10,20	17,57	2,77	9,8	0,00	0,0
2009-01-21 10:30	171	27	96	6,4	18,03	-0,89	9,6	994,50	-1,88	-11,69	17,47	2,50	8,7	0,00	0,0
2009-01-21 11:00	159	27	94	7,7	18,03	-0,99	9,6	995,50	-2,27	-13,78	17,47	2,23	8,9	0,00	0,0
2009-01-21 11:30	163	27	91	6,0	17,93	-0,79	9,6	995,50	-2,52	-10,88	17,37	2,19	8,3	0,00	0,0
2009-01-21 12:00	120	27	91	5,4	17,93	-0,99	9,6	995,50	-2,72	-10,46	17,37	1,99	7,9	0,00	0,0
2009-01-21 12:30	93	27	87	4,7	17,83	-0,99	9,6	995,50	-3,35	-9,10	17,27	1,67	7,5	0,00	0,0
2009-01-21 13:00	137	27	86	2,2	17,73	-1,09	9,6	995,50	-3,60	-1,09	17,17	1,49	4,9	0,00	0,0
2009-01-21 13:30	154	27	85	3,9	17,73	-0,89	9,6	995,50	-3,57	-6,52	17,17	1,62	5,2	0,00	0,0
2009-01-21 14:00	127	27	84	0,0	17,73	-0,49	9,6	995,50	-3,34	-0,49	17,17	1,94	6,4	0,00	0,0
2009-01-21 14:30	124	27	84	4,1	17,73	-0,09	9,6	995,50	-2,95	-6,82	17,17	2,34	7,3	0,00	0,0
2009-01-21 15:00	147	27	90	5,2	17,83	-0,29	9,6	995,50	-2,19	-8,90	17,27	2,61	7,7	0,00	0,0
2009-01-21 15:30	151	27	91	7,9	17,83	-0,29	9,6	995,50	-2,03	-12,82	17,27	2,69	10,6	0,00	0,0
2009-01-21 16:00	155	27	93	5,0	17,73	-0,39	9,6	995,50	-1,82	-9,02	17,17	2,75	9,6	0,00	0,0
2009-01-21 16:30	132	27	92	6,2	17,73	-0,09	9,6	995,50	-1,68	-9,97	17,17	2,97	9,4	0,00	0,0
2009-01-21 17:00	141	27	92	5,0	17,73	-0,19	9,6	995,50	-1,78	-8,77	17,17	2,87	9,2	0,00	0,0
2009-01-21 17:30	169	27	91	5,2	17,53	0,01	9,6	995,50	-1,73	-8,52	16,97	2,99	9,8	0,00	0,0
2009-01-21 18:00	160	28	89	5,6	17,53	-0,09	9,6	995,50	-2,14	-9,31	17,00	2,73	9,8	0,00	0,0
2009-01-21 18:30	146	28	89	6,6	17,43	-0,09	9,6	995,50	-2,14	-10,63	16,90	2,73	9,8	0,00	0,0
2009-01-21 19:00	149	27	89	6,0	17,33	-0,09	9,6	996,50	-2,14	-9,97	16,77	2,73	9,6	0,00	0,0
2009-01-21 19:30	171	28	90	4,9	17,33	-0,39	9,6	996,50	-2,28	-8,35	16,80	2,51	7,7	0,00	0,0

Datum	Vindrikt °	Fukt inne Rh%	Fukt ute Rh%	Vindhast m/s	Temp in °C	Temp ute °C	Nb. Mån mm	Tryck Mbar	Daggp °C	Kyleffekt °C	Vix inne °C	Vix ute °C	Vindby m/s	Korr lufttryck	Nederb./dygn mm
2009-01-21 20:00	117	28	89	3,9	17,43	-0,29	9,6	996,50	-2,34	-5,82	16,90	2,53	8,9	0,00	0,0
2009-01-21 20:30	151	28	87	6,9	17,53	-0,09	9,6	996,50	-2,46	-11,34	17,00	2,57	7,5	0,00	0,0
2009-01-21 21:00	131	28	86	5,6	17,43	0,01	9,6	996,50	-2,53	-9,18	16,90	2,59	8,7	0,00	0,0
2009-01-21 21:30	126	27	86	6,2	17,43	0,01	9,6	997,50	-2,53	-9,84	16,87	2,59	8,1	0,00	0,0
2009-01-21 22:00	150	27	84	5,4	17,23	-0,19	9,6	996,50	-3,05	-9,43	16,67	2,24	8,5	0,00	0,0
2009-01-21 22:30	117	27	85	4,1	17,13	-0,39	9,6	997,50	-3,08	-7,18	16,57	2,12	7,7	0,00	0,0
2009-01-21 23:00	123	27	89	2,4	17,13	-1,19	9,6	997,50	-3,23	-3,06	16,57	1,63	4,7	0,00	0,0
2009-01-21 23:30	145	27	90	4,5	17,23	-1,09	9,6	997,50	-2,97	-9,22	16,67	1,81	6,8	0,00	0,0
2009-01-22 00:00	167	27	91	4,5	17,23	-0,79	9,6	997,50	-2,52	-8,85	16,67	2,19	7,1	0,00	0,0
2009-01-22 00:30	122	27	90	2,6	17,23	-0,39	9,6	997,50	-2,28	-2,21	16,67	2,51	6,9	0,00	0,0
2009-01-22 01:00	143	27	90	3,0	17,23	-0,39	9,6	998,51	-2,28	-3,46	16,67	2,51	5,2	0,00	0,0
2009-01-22 01:30	135	27	92	3,1	17,33	-0,49	9,6	998,51	-2,08	-3,56	16,77	2,57	4,5	0,00	0,0
2009-01-22 02:00	124	28	92	3,0	17,33	-0,29	9,6	998,51	-1,88	-3,35	16,80	2,77	5,8	0,00	0,0
2009-01-22 02:30	117	28	93	3,1	17,33	-0,39	9,6	998,51	-1,82	-3,46	16,80	2,75	4,3	0,00	0,0
2009-01-22 03:00	135	28	92	3,7	17,43	-0,39	9,6	998,51	-1,98	-5,94	16,90	2,67	5,6	0,00	0,0
2009-01-22 03:30	152	28	92	3,3	17,43	-0,79	9,6	998,51	-2,37	-5,15	16,90	2,27	5,8	0,00	0,0
2009-01-22 04:00	153	28	92	2,0	17,53	-1,09	9,6	998,51	-2,67	-1,09	17,00	1,97	5,2	0,00	0,0
2009-01-22 04:30	124	27	93	0,0	17,53	-1,59	9,6	999,51	-3,01	-1,59	16,97	1,55	4,1	0,00	0,0
2009-01-22 05:00	128	27	94	0,0	17,73	-1,79	9,6	999,51	-3,06	-1,79	17,17	1,43	3,1	0,00	0,0
2009-01-22 05:30	119	27	96	0,0	17,73	-2,19	9,6	999,51	-3,17	-2,19	17,17	1,20	2,4	0,00	0,0
2009-01-22 06:00	114	27	97	0,0	17,83	-2,49	9,6	999,51	-3,32	-2,49	17,27	0,98	1,2	0,00	0,0
2009-01-22 06:30	137	27	99	0,0	17,83	-2,79	9,6	999,51	-3,34	-2,79	17,27	0,85	0,0	0,00	0,0
2009-01-22 07:00	108	27	100	0,0	17,83	-2,89	9,6	999,51	-3,30	-2,89	17,27	0,84	0,0	0,00	0,0
2009-01-22 07:30	113	27	100	0,0	17,73	-2,99	9,6	999,51	-3,40	-2,99	17,17	0,74	1,2	0,00	0,0
2009-01-22 08:00	97	27	100	0,0	17,73	-3,19	9,6	999,51	-3,60	-3,19	17,17	0,54	1,2	0,00	0,0
2009-01-22 08:30	96	27	100	0,0	17,73	-3,39	9,6	999,51	-3,80	-3,39	17,17	0,34	2,0	0,00	0,0
2009-01-22 09:00	96	27	100	0,0	17,63	-3,59	9,6	999,51	-4,00	-3,59	17,07	0,14	2,2	0,00	0,0
2009-01-22 09:30	97	27	100	0,0	17,63	-3,39	9,6	999,51	-3,80	-3,39	17,07	0,34	1,6	0,00	0,0
2009-01-22 10:00	95	27	100	0,0	17,63	-3,29	9,6	999,51	-3,70	-3,29	17,07	0,44	1,4	0,00	0,0
2009-01-22 10:30	105	27	100	0,0	17,63	-3,19	9,6	999,51	-3,60	-3,19	17,07	0,54	1,2	0,00	0,0
2009-01-22 11:00	115	27	100	0,0	17,63	-2,89	9,6	999,51	-3,30	-2,89	17,07	0,84	2,0	0,00	0,0
2009-01-22 11:30	116	27	100	0,0	17,63	-2,89	9,6	999,51	-3,30	-2,89	17,07	0,84	2,0	0,00	0,0
2009-01-22 12:00	97	27	100	0,0	17,53	-2,79	9,6	999,51	-3,20	-2,79	16,97	0,94	0,0	0,00	0,0
2009-01-22 12:30	109	28	100	0,0	17,53	-2,69	9,6	999,51	-3,10	-2,69	17,00	1,04	0,0	0,00	0,0
2009-01-22 13:00	109	28	100	0,0	17,43	-2,39	9,6	998,51	-2,80	-2,39	16,90	1,34	0,0	0,00	0,0
2009-01-22 13:30	112	28	100	0,0	17,33	-2,19	9,6	998,51	-2,60	-2,19	16,80	1,54	1,2	0,00	0,0
2009-01-22 14:00	101	28	100	0,0	17,23	-1,89	9,6	998,51	-2,30	-1,89	16,70	1,84	1,4	0,00	0,0
2009-01-22 14:30	112	28	100	0,0	17,23	-1,89	9,6	998,51	-2,30	-1,89	16,70	1,84	2,2	0,00	0,0
2009-01-22 15:00	98	28	100	0,0	17,23	-1,99	9,6	998,51	-2,40	-1,99	16,70	1,74	2,4	0,00	0,0
2009-01-22 15:30	119	28	100	0,0	17,33	-1,99	9,6	998,51	-2,40	-1,99	16,80	1,74	3,0	0,00	0,0
2009-01-22 16:00	121	28	100	2,2	17,43	-1,99	9,6	998,51	-2,40	-1,99	16,90	1,74	2,4	0,00	0,0
2009-01-22 16:30	138	27	100	2,4	17,53	-1,79	9,6	998,51	-2,20	-3,69	16,97	1,94	3,1	0,00	0,0
2009-01-22 17:00	147	27	100	2,8	17,63	-1,59	9,6	997,50	-2,00	-4,77	17,07	2,14	4,5	0,00	0,0
2009-01-22 17:30	114	27	100	1,6	17,63	-1,59	9,6	997,50	-2,00	-1,59	17,07	2,14	3,5	0,00	0,0
2009-01-22 18:00	113	27	99	2,2	17,63	-1,59	9,6	997,50	-2,14	-1,59	17,07	2,06	4,5	0,00	0,0
2009-01-22 18:30	162	27	97	2,4	17,63	-1,59	9,6	997,50	-2,43	-3,48	17,07	1,88	3,5	0,00	0,0
2009-01-22 19:00	131	27	94	0,0	17,63	-1,69	9,6	997,50	-2,96	-1,69	17,07	1,53	4,1	0,00	0,0
2009-01-22 19:30	121	27	94	1,2	17,63	-1,89	9,6	997,50	-3,16	-1,89	17,07	1,33	2,8	0,00	0,0
2009-01-22 20:00	113	27	93	2,2	17,63	-1,89	9,6	996,50	-3,31	-1,89	17,07	1,25	4,1	0,00	0,0
2009-01-22 20:30	124	27	97	0,0	17,53	-2,19	9,6	996,50	-3,02	-2,19	16,97	1,28	3,7	0,00	0,0

Datum	Vindrikt °	Fukt inne Rh%	Fukt ute Rh%	Vindhast m/s	Temp in °C	Temp ute °C	Nb. Mån mm	Tryck Mbar	Daggp °C	Kyleffekt °C	Vix inne °C	Vix ute °C	Vindby m/s	Korr lufttryck	Nederb./dygn mm
2009-01-22 21:00	118	27	95	1,2	17,53	-2,39	9,6	996,50	-3,51	-2,39	16,97	0,91	3,9	0,00	0,0
2009-01-22 21:30	137	27	99	3,1	17,53	-2,59	9,6	996,50	-3,14	-5,86	16,97	1,06	4,5	0,00	0,0
2009-01-22 22:00	107	27	93	2,8	17,53	-2,59	9,6	996,50	-4,00	-5,86	16,97	0,55	4,9	0,00	0,0
2009-01-22 22:30	127	27	93	1,2	17,53	-2,59	9,6	996,50	-4,00	-2,59	16,97	0,55	3,9	0,00	0,0
2009-01-22 23:00	120	27	97	2,0	17,63	-2,79	9,6	996,50	-3,62	-2,79	17,07	0,68	4,3	0,00	0,0
2009-01-22 23:30	125	27	99	1,2	17,63	-2,89	9,6	996,50	-3,44	-2,89	17,07	0,75	4,1	0,00	0,0
2009-01-23 00:00	115	27	99	3,0	17,63	-2,99	9,6	995,50	-3,54	-6,30	17,07	0,65	3,7	0,00	0,0
2009-01-23 00:30	93	27	100	1,8	17,73	-3,19	9,6	995,50	-3,60	-3,19	17,17	0,54	3,9	0,00	0,0
2009-01-23 01:00	106	27	99	1,6	17,73	-3,29	9,6	995,50	-3,84	-3,29	17,17	0,35	3,5	0,00	0,0
2009-01-23 01:30	115	27	99	2,4	17,63	-3,39	9,6	995,50	-3,93	-5,38	17,07	0,25	3,9	0,00	0,0
2009-01-23 02:00	123	27	98	3,0	17,63	-3,49	9,6	994,50	-4,17	-6,84	17,07	0,07	4,1	0,00	0,0
2009-01-23 02:30	122	27	97	2,2	17,63	-3,49	9,6	994,50	-4,31	-3,49	17,07	-0,02	4,1	0,00	0,0
2009-01-23 03:00	115	27	95	3,5	17,73	-3,59	9,6	994,50	-4,70	-8,31	17,17	-0,29	3,9	0,00	0,0
2009-01-23 03:30	118	27	94	0,0	17,83	-3,59	9,6	994,50	-4,84	-3,59	17,27	-0,37	3,7	0,00	0,0
2009-01-23 04:00	121	27	93	2,2	17,93	-3,59	9,6	994,50	-4,99	-3,59	17,37	-0,45	3,1	0,00	0,0
2009-01-23 04:30	111	27	91	1,4	18,03	-3,69	9,6	994,50	-5,39	-3,69	17,47	-0,72	3,3	0,00	0,0
2009-01-23 05:00	120	27	91	0,0	18,03	-3,89	9,6	993,50	-5,58	-3,89	17,47	-0,92	3,5	0,00	0,0
2009-01-23 05:30	115	27	92	2,6	18,03	-4,39	9,6	993,50	-5,93	-6,44	17,47	-1,34	3,3	0,00	0,0
2009-01-23 06:00	101	27	95	2,8	18,03	-4,69	9,6	993,50	-5,79	-8,15	17,47	-1,39	5,4	0,00	0,0
2009-01-23 06:30	116	27	95	3,0	18,03	-4,79	9,6	994,50	-5,89	-8,26	17,47	-1,49	5,6	0,00	0,0
2009-01-23 07:00	121	27	99	2,6	17,93	-5,19	9,6	993,50	-5,73	-7,28	17,37	-1,55	5,2	0,00	0,0
2009-01-23 07:30	100	27	100	2,4	17,93	-5,49	9,6	993,50	-5,89	-7,60	17,37	-1,76	4,7	0,00	0,0
2009-01-23 08:00	117	27	100	4,3	18,03	-5,59	9,6	993,50	-5,99	-13,44	17,47	-1,86	4,9	0,00	0,0
2009-01-23 08:30	124	27	100	3,0	18,03	-5,69	9,6	993,50	-6,09	-9,25	17,47	-1,96	5,0	0,00	0,0
2009-01-23 09:00	81	27	100	1,4	18,03	-5,89	9,6	993,50	-6,29	-5,89	17,47	-2,16	5,4	0,00	0,0
2009-01-23 09:30	130	27	100	3,1	18,13	-6,09	9,6	994,50	-6,49	-9,68	17,57	-2,36	6,0	0,00	0,0
2009-01-23 10:00	86	27	100	3,3	18,13	-6,09	9,6	994,50	-6,49	-11,14	17,57	-2,36	5,2	0,00	0,0
2009-01-23 10:30	105	27	100	0,0	18,03	-6,09	9,6	994,50	-6,49	-6,09	17,47	-2,36	4,9	0,00	0,0
2009-01-23 11:00	102	27	100	2,8	18,03	-6,09	9,6	994,50	-6,49	-9,68	17,47	-2,36	4,3	0,00	0,0
2009-01-23 11:30	100	27	100	2,6	17,93	-5,89	9,6	994,50	-6,29	-8,02	17,37	-2,16	4,5	0,00	0,0
2009-01-23 12:00	109	27	100	3,3	17,93	-5,79	9,6	994,50	-6,19	-10,80	17,37	-2,06	4,5	0,00	0,0
2009-01-23 12:30	126	27	100	2,6	17,93	-5,59	9,6	994,50	-5,99	-7,70	17,37	-1,86	4,9	0,00	0,0
2009-01-23 13:00	117	27	100	2,6	17,83	-5,49	9,6	993,50	-5,89	-7,60	17,27	-1,76	4,5	0,00	0,0
2009-01-23 13:30	119	27	100	3,1	17,93	-5,19	9,6	993,50	-5,59	-8,70	17,37	-1,46	4,5	0,00	0,0
2009-01-23 14:00	89	27	100	0,0	17,93	-4,99	9,6	993,50	-5,39	-4,99	17,37	-1,26	4,3	0,00	0,0
2009-01-23 14:30	93	27	100	1,8	18,03	-4,89	9,6	993,50	-5,29	-4,89	17,47	-1,16	3,9	0,00	0,0
2009-01-23 15:00	108	27	100	0,0	18,03	-4,79	9,6	993,50	-5,19	-4,79	17,47	-1,06	4,9	0,00	0,0
2009-01-23 15:30	95	27	100	2,6	18,03	-4,69	9,6	993,50	-5,09	-6,75	17,47	-0,96	4,9	0,00	0,0
2009-01-23 16:00	99	27	100	1,2	18,03	-4,69	9,6	993,50	-5,09	-4,69	17,47	-0,96	5,2	0,00	0,0
2009-01-23 16:30	90	27	100	2,2	17,93	-4,69	9,6	993,50	-5,09	-4,69	17,37	-0,96	6,4	0,00	0,0
2009-01-23 17:00	109	27	100	1,4	17,83	-4,59	9,6	993,50	-4,99	-4,59	17,27	-0,86	5,2	0,00	0,0
2009-01-23 17:30	95	27	100	3,0	17,73	-4,59	9,6	994,50	-4,99	-8,04	17,17	-0,86	4,1	0,00	0,0
2009-01-23 18:00	151	27	100	1,8	17,63	-4,49	9,6	994,50	-4,89	-4,49	17,07	-0,76	5,0	0,00	0,0
2009-01-23 18:30	118	27	100	3,0	17,63	-4,39	9,6	994,50	-4,79	-7,83	17,07	-0,66	6,4	0,00	0,0
2009-01-23 19:00	100	27	100	1,4	17,63	-4,29	9,6	994,50	-4,69	-4,29	17,07	-0,56	5,8	0,00	0,0
2009-01-23 19:30	131	27	100	3,1	17,73	-4,39	9,6	994,50	-4,79	-7,83	17,17	-0,66	5,4	0,00	0,0
2009-01-23 20:00	124	27	100	2,6	17,73	-4,19	9,6	994,50	-4,59	-6,23	17,17	-0,46	5,4	0,00	0,0
2009-01-23 20:30	132	27	100	4,5	17,83	-4,09	9,6	995,50	-4,50	-12,94	17,27	-0,36	6,0	0,00	0,0
2009-01-23 21:00	122	27	100	3,1	17,83	-4,09	9,6	995,50	-4,50	-7,50	17,27	-0,36	6,8	0,00	0,0
2009-01-23 21:30	123	27	100	2,8	17,83	-3,99	9,6	995,50	-4,40	-7,39	17,27	-0,26	6,4	0,00	0,0

Datum	Vindrikt °	Fukt inne Rh%	Fukt ute Rh%	Vindhast m/s	Temp in °C	Temp ute °C	Nb. Mån mm	Tryck Mbar	Daggp °C	Kyleffekt °C	Vix inne °C	Vix ute °C	Vindby m/s	Korr lufttryck	Nederb./dygn mm
2009-01-23 22:00	118	27	100	2,2	17,93	-3,99	9,6	995,50	-4,40	-3,99	17,37	-0,26	6,0	0,00	0,0
2009-01-23 22:30	122	27	100	2,0	17,83	-3,89	9,6	995,50	-4,30	-3,89	17,27	-0,16	6,4	0,00	0,0
2009-01-23 23:00	124	27	100	1,8	17,83	-3,89	9,6	995,50	-4,30	-3,89	17,27	-0,16	5,6	0,00	0,0
2009-01-23 23:30	124	27	100	4,9	17,73	-3,79	9,6	995,50	-4,20	-12,57	17,17	-0,06	7,5	0,00	0,0
2009-01-24 00:00	99	27	100	2,6	17,63	-3,69	9,6	995,50	-4,10	-5,70	17,07	0,04	7,1	0,00	0,0
2009-01-24 00:30	135	27	100	3,9	17,53	-3,59	9,6	995,50	-4,00	-9,67	16,97	0,14	6,6	0,00	0,0
2009-01-24 01:00	90	27	100	2,0	17,53	-3,49	9,6	995,50	-3,90	-3,49	16,97	0,24	7,5	0,00	0,0
2009-01-24 01:30	116	28	100	4,9	17,53	-3,39	9,6	995,50	-3,80	-12,07	17,00	0,34	6,8	0,00	0,0
2009-01-24 02:00	124	28	100	4,5	17,53	-3,39	9,6	995,50	-3,80	-12,07	17,00	0,34	7,3	0,00	0,0
2009-01-24 02:30	70	28	100	3,3	17,53	-3,29	9,6	995,50	-3,70	-7,97	17,00	0,44	6,4	0,00	0,0
2009-01-24 03:00	106	27	100	5,8	17,53	-3,29	9,6	995,50	-3,70	-13,40	16,97	0,44	6,6	0,00	0,0
2009-01-24 03:30	119	27	100	4,9	17,63	-3,29	9,6	995,50	-3,70	-11,95	17,07	0,44	6,6	0,00	0,0
2009-01-24 04:00	116	27	100	2,8	17,73	-3,39	9,6	995,50	-3,80	-6,73	17,17	0,34	6,2	0,00	0,0
2009-01-24 04:30	99	27	100	2,8	17,83	-3,59	9,6	995,50	-4,00	-6,95	17,27	0,14	6,0	0,00	0,0
2009-01-24 05:00	80	27	100	3,1	17,93	-3,69	9,6	995,50	-4,10	-7,06	17,37	0,04	6,9	0,00	0,0
2009-01-24 05:30	114	27	100	1,2	18,03	-3,79	9,6	996,50	-4,20	-3,79	17,47	-0,06	6,0	0,00	0,0
2009-01-24 06:00	106	28	100	2,2	18,03	-3,89	9,6	996,50	-4,30	-3,89	17,51	-0,16	5,4	0,00	0,0
2009-01-24 06:30	121	28	100	1,4	18,03	-3,99	9,6	996,50	-4,40	-3,99	17,51	-0,26	5,0	0,00	0,0
2009-01-24 07:00	107	28	100	2,2	18,03	-4,19	9,6	996,50	-4,59	-4,19	17,51	-0,46	4,7	0,00	0,0
2009-01-24 07:30	121	28	100	3,7	18,03	-4,39	9,6	997,50	-4,79	-10,60	17,51	-0,66	6,0	0,00	0,0
2009-01-24 08:00	121	28	100	3,1	18,03	-4,59	9,6	997,50	-4,99	-8,04	17,51	-0,86	6,2	0,00	0,0
2009-01-24 08:30	117	28	100	3,1	18,03	-4,69	9,6	997,50	-5,09	-8,15	17,51	-0,96	5,6	0,00	0,0
2009-01-24 09:00	91	28	100	1,2	18,03	-4,69	9,6	997,50	-5,09	-4,69	17,51	-0,96	5,2	0,00	0,0
2009-01-24 09:30	119	28	100	2,8	18,03	-4,69	9,6	997,50	-5,09	-8,15	17,51	-0,96	4,3	0,00	0,0
2009-01-24 10:00	96	28	100	1,6	18,13	-4,69	9,6	997,50	-5,09	-4,69	17,61	-0,96	5,2	0,00	0,0
2009-01-24 10:30	105	28	100	2,0	18,13	-4,69	9,6	997,50	-5,09	-4,69	17,61	-0,96	5,6	0,00	0,0
2009-01-24 11:00	105	28	100	1,8	18,13	-4,79	9,6	997,50	-5,19	-4,79	17,61	-1,06	4,7	0,00	0,0
2009-01-24 11:30	82	28	100	1,8	18,13	-4,79	9,6	997,50	-5,19	-4,79	17,61	-1,06	5,6	0,00	0,0
2009-01-24 12:00	110	28	100	5,2	18,13	-4,89	9,6	997,50	-5,29	-14,69	17,61	-1,16	6,2	0,00	0,0
2009-01-24 12:30	102	28	100	3,1	18,03	-4,99	9,6	997,50	-5,39	-8,48	17,51	-1,26	5,4	0,00	0,0
2009-01-24 13:00	120	28	100	1,2	17,93	-4,99	9,6	997,50	-5,39	-4,99	17,41	-1,26	6,6	0,00	0,0
2009-01-24 13:30	86	28	100	3,3	17,93	-5,09	9,6	996,50	-5,49	-10,01	17,41	-1,36	5,4	0,00	0,0
2009-01-24 14:00	96	28	100	3,3	17,93	-5,09	9,6	996,50	-5,49	-10,01	17,41	-1,36	5,6	0,00	0,0
2009-01-24 14:30	81	28	100	3,5	17,93	-5,09	9,6	996,50	-5,49	-10,01	17,41	-1,36	5,2	0,00	0,0
2009-01-24 15:00	90	28	100	2,0	18,03	-5,19	9,6	996,50	-5,59	-5,19	17,51	-1,46	5,4	0,00	0,0
2009-01-24 15:30	105	28	100	0,0	18,03	-5,19	9,6	996,50	-5,59	-5,19	17,51	-1,46	5,4	0,00	0,0
2009-01-24 16:00	96	28	100	1,6	18,13	-5,29	9,6	996,50	-5,69	-5,29	17,61	-1,56	4,5	0,00	0,0
2009-01-24 16:30	85	28	100	3,9	18,13	-5,29	9,6	996,50	-5,69	-11,65	17,61	-1,56	4,7	0,00	0,0
2009-01-24 17:00	92	28	100	1,2	18,23	-5,39	9,6	996,50	-5,79	-5,39	17,71	-1,66	5,4	0,00	0,0
2009-01-24 17:30	83	28	100	4,1	18,13	-5,49	9,6	996,50	-5,89	-13,32	17,61	-1,76	5,2	0,00	0,0
2009-01-24 18:00	80	28	100	2,2	18,13	-5,49	9,6	996,50	-5,89	-5,49	17,61	-1,76	5,2	0,00	0,0
2009-01-24 18:30	79	28	98	2,2	18,13	-5,59	9,6	996,50	-6,26	-5,59	17,61	-2,03	4,5	0,00	0,0
2009-01-24 19:00	93	28	98	1,2	18,13	-5,69	9,6	996,50	-6,36	-5,69	17,61	-2,13	6,4	0,00	0,0
2009-01-24 19:30	83	28	98	2,0	18,13	-5,79	9,6	996,50	-6,46	-5,79	17,61	-2,23	4,5	0,00	0,0
2009-01-24 20:00	96	28	97	2,2	18,13	-5,89	9,6	996,50	-6,70	-5,89	17,61	-2,42	3,9	0,00	0,0
2009-01-24 20:30	81	28	95	2,4	18,13	-6,19	9,6	996,50	-7,28	-8,34	17,61	-2,89	6,0	0,00	0,0
2009-01-24 21:00	102	28	94	1,8	18,03	-6,29	9,6	997,50	-7,52	-6,29	17,51	-3,07	5,2	0,00	0,0
2009-01-24 21:30	93	28	95	0,0	18,03	-6,39	9,6	997,50	-7,48	-6,39	17,51	-3,09	4,1	0,00	0,0
2009-01-24 22:00	86	28	95	0,0	18,03	-6,59	9,6	997,50	-7,67	-6,59	17,51	-3,29	4,5	0,00	0,0
2009-01-24 22:30	99	28	96	0,0	17,93	-6,69	9,6	997,50	-7,63	-6,69	17,41	-3,31	2,8	0,00	0,0

Datum	Vindrikt °	Fukt inne Rh%	Fukt ute Rh%	Vindhast m/s	Temp in °C	Temp ute °C	Nb. Mån mm	Tryck Mbar	Daggp °C	Kyleffekt °C	Vix inne °C	Vix ute °C	Vindby m/s	Korr lufttryck	Nederb./dygn mm
2009-01-24 23:00	91	28	96	0,0	17,93	-6,89	9,6	997,50	-7,83	-6,89	17,41	-3,51	2,6	0,00	0,0
2009-01-24 23:30	86	28	95	0,0	17,93	-6,89	9,6	998,51	-7,97	-6,89	17,41	-3,59	2,4	0,00	0,0
2009-01-25 00:00	88	28	95	0,0	17,93	-6,99	9,6	998,51	-8,07	-6,99	17,41	-3,69	2,8	0,00	0,0
2009-01-25 00:30	89	28	96	0,0	17,93	-7,09	9,6	998,51	-8,03	-7,09	17,41	-3,71	2,6	0,00	0,0
2009-01-25 01:00	78	28	96	0,0	17,93	-7,19	9,6	998,51	-8,13	-7,19	17,41	-3,81	2,4	0,00	0,0
2009-01-25 01:30	110	28	97	0,0	17,83	-7,29	9,6	998,51	-8,09	-7,29	17,31	-3,82	3,3	0,00	0,0
2009-01-25 02:00	90	28	97	2,0	17,83	-7,29	9,6	998,51	-8,09	-7,29	17,31	-3,82	3,7	0,00	0,0
2009-01-25 02:30	98	28	98	0,0	17,73	-7,59	9,6	998,51	-8,25	-7,59	17,20	-4,04	4,3	0,00	0,0
2009-01-25 03:00	68	28	98	0,0	17,83	-7,79	9,6	998,51	-8,45	-7,79	17,31	-4,24	3,7	0,00	0,0
2009-01-25 03:30	85	28	97	2,0	17,93	-7,89	9,6	999,51	-8,69	-7,89	17,41	-4,42	3,7	0,00	0,0
2009-01-25 04:00	82	28	96	3,1	18,03	-7,99	9,6	998,51	-8,92	-11,76	17,51	-4,61	4,7	0,00	0,0
2009-01-25 04:30	107	28	96	2,0	18,23	-7,99	9,6	998,51	-8,92	-7,99	17,71	-4,61	3,9	0,00	0,0
2009-01-25 05:00	86	28	95	2,8	18,33	-7,99	9,6	998,51	-9,06	-11,76	17,81	-4,69	4,7	0,00	0,0
2009-01-25 05:30	107	28	95	1,2	18,43	-7,99	9,6	999,51	-9,06	-7,99	17,91	-4,69	4,1	0,00	0,0
2009-01-25 06:00	107	28	95	2,6	18,43	-7,89	9,6	999,51	-8,96	-10,13	17,91	-4,59	3,7	0,00	0,0
2009-01-25 06:30	114	28	95	0,0	18,43	-7,89	9,6	999,51	-8,96	-7,89	17,91	-4,59	3,7	0,00	0,0
2009-01-25 07:00	84	28	96	1,6	18,43	-7,89	9,6	999,51	-8,83	-7,89	17,91	-4,51	3,5	0,00	0,0
2009-01-25 07:30	101	28	96	0,0	18,33	-7,79	9,6	999,51	-8,73	-7,79	17,81	-4,41	3,9	0,00	0,0
2009-01-25 08:00	91	28	96	1,4	18,33	-7,79	9,6	999,51	-8,73	-7,79	17,81	-4,41	3,5	0,00	0,0
2009-01-25 08:30	88	28	96	2,0	18,33	-7,79	9,6	1000,51	-8,73	-7,79	17,81	-4,41	2,6	0,00	0,0
2009-01-25 09:00	98	28	97	0,0	18,33	-7,79	9,6	1000,51	-8,59	-7,79	17,81	-4,32	3,1	0,00	0,0
2009-01-25 09:30	97	28	97	1,2	18,43	-7,69	9,6	1000,51	-8,49	-7,69	17,91	-4,22	3,1	0,00	0,0
2009-01-25 10:00	94	28	96	0,0	18,43	-7,59	9,6	1000,51	-8,53	-7,59	17,91	-4,21	3,1	0,00	0,0
2009-01-25 10:30	92	28	96	2,2	18,43	-7,49	9,6	1000,51	-8,43	-7,49	17,91	-4,11	3,1	0,00	0,0
2009-01-25 11:00	91	28	95	0,0	18,53	-7,29	9,6	1001,51	-8,37	-7,29	18,01	-3,99	3,1	0,00	0,0
2009-01-25 11:30	101	28	95	0,0	18,43	-7,29	9,6	1001,51	-8,37	-7,29	17,91	-3,99	3,7	0,00	0,0
2009-01-25 12:00	84	28	95	1,6	18,33	-7,19	9,6	1001,51	-8,27	-7,19	17,81	-3,89	3,5	0,00	0,0
2009-01-25 12:30	80	28	95	0,0	18,23	-7,09	9,6	1001,51	-8,17	-7,09	17,71	-3,79	3,1	0,00	0,0
2009-01-25 13:00	95	28	95	2,6	18,03	-6,99	9,6	1001,51	-8,07	-9,18	17,51	-3,69	2,8	0,00	0,0
2009-01-25 13:30	168	28	95	0,0	18,03	-7,09	9,6	1001,51	-8,17	-7,09	17,51	-3,79	2,8	0,00	0,0
2009-01-25 14:00	88	28	95	0,0	18,03	-7,19	9,6	1001,51	-8,27	-7,19	17,51	-3,89	3,1	0,00	0,0
2009-01-25 14:30	99	28	95	0,0	18,13	-7,19	9,6	1001,51	-8,27	-7,19	17,61	-3,89	2,6	0,00	0,0
2009-01-25 15:00	122	28	96	0,0	18,23	-7,29	9,6	1002,51	-8,23	-7,29	17,71	-3,91	2,6	0,00	0,0
2009-01-25 15:30	99	28	96	2,0	18,23	-7,29	9,6	1002,51	-8,23	-7,29	17,71	-3,91	3,0	0,00	0,0
2009-01-25 16:00	231	28	97	0,0	18,23	-7,29	9,6	1002,51	-8,09	-7,29	17,71	-3,82	2,6	0,00	0,0
2009-01-25 16:30	76	28	97	0,0	18,23	-7,29	9,6	1002,51	-8,09	-7,29	17,71	-3,82	2,6	0,00	0,0
2009-01-25 17:00	219	28	97	0,0	18,13	-7,29	9,6	1003,51	-8,09	-7,29	17,61	-3,82	2,6	0,00	0,0
2009-01-25 17:30	102	28	98	0,0	18,03	-7,29	9,6	1003,51	-7,96	-7,29	17,51	-3,74	2,8	0,00	0,0
2009-01-25 18:00	112	28	98	2,0	18,03	-7,39	9,6	1003,51	-8,06	-7,39	17,51	-3,84	2,8	0,00	0,0
2009-01-25 18:30	92	28	98	0,0	18,13	-7,49	9,6	1003,51	-8,15	-7,49	17,61	-3,94	2,4	0,00	0,0
2009-01-25 19:00	130	28	98	0,0	18,23	-7,49	9,6	1003,51	-8,15	-7,49	17,71	-3,94	2,4	0,00	0,0
2009-01-25 19:30	137	28	99	0,0	18,23	-7,39	9,6	1004,51	-7,92	-7,39	17,71	-3,75	1,8	0,00	0,0
2009-01-25 20:00	107	28	99	1,2	18,33	-7,39	9,6	1004,51	-7,92	-7,39	17,81	-3,75	1,8	0,00	0,0
2009-01-25 20:30	116	28	99	0,0	18,33	-7,39	9,6	1004,51	-7,92	-7,39	17,81	-3,75	1,8	0,00	0,0
2009-01-25 21:00	93	28	98	0,0	18,33	-7,39	9,6	1004,51	-8,06	-7,39	17,81	-3,84	1,6	0,00	0,0
2009-01-25 21:30	189	28	98	0,0	18,23	-7,49	9,6	1004,51	-8,15	-7,49	17,71	-3,94	1,8	0,00	0,0
2009-01-25 22:00	184	28	99	0,0	18,13	-7,49	9,6	1005,51	-8,02	-7,49	17,61	-3,85	1,4	0,00	0,0
2009-01-25 22:30	171	28	99	0,0	17,93	-7,39	9,6	1005,51	-7,92	-7,39	17,41	-3,75	1,4	0,00	0,0
2009-01-25 23:00	241	28	98	0,0	17,83	-7,39	9,6	1005,51	-8,06	-7,39	17,31	-3,84	0,0	0,00	0,0
2009-01-25 23:30	157	28	99	0,0	17,73	-7,49	9,6	1005,51	-8,02	-7,49	17,20	-3,85	1,2	0,00	0,0

Datum	Vindrikt °	Fukt inne Rh%	Fukt ute Rh%	Vindhast m/s	Temp in °C	Temp ute °C	Nb. Mån mm	Tryck Mbar	Daggp °C	Kyleffekt °C	Vix inne °C	Vix ute °C	Vindby m/s	Korr lufttryck	Nederb./dygn mm
2009-01-26 00:00	38	28	99	0,0	17,73	-7,59	9,6	1005,51	-8,12	-7,59	17,20	-3,95	0,0	0,00	0,0
2009-01-26 00:30	21	28	99	0,0	17,73	-7,49	9,6	1006,51	-8,02	-7,49	17,20	-3,85	0,0	0,00	0,0
2009-01-26 01:00	137	28	99	0,0	17,83	-7,49	9,6	1006,51	-8,02	-7,49	17,31	-3,85	0,0	0,00	0,0
2009-01-26 01:30	172	28	100	0,0	17,93	-7,59	9,6	1006,51	-7,99	-7,59	17,41	-3,86	2,2	0,00	0,0
2009-01-26 02:00	205	28	100	0,0	17,93	-7,59	9,6	1006,51	-7,99	-7,59	17,41	-3,86	1,2	0,00	0,0
2009-01-26 02:30	139	28	100	0,0	18,03	-7,69	9,6	1006,51	-8,09	-7,69	17,51	-3,96	0,0	0,00	0,0
2009-01-26 03:00	109	28	100	0,0	18,03	-7,69	9,6	1006,51	-8,09	-7,69	17,51	-3,96	0,0	0,00	0,0
2009-01-26 03:30	232	28	100	0,0	18,03	-7,69	9,6	1006,51	-8,09	-7,69	17,51	-3,96	2,0	0,00	0,0
2009-01-26 04:00	145	28	100	0,0	17,93	-7,69	9,6	1006,51	-8,09	-7,69	17,41	-3,96	0,0	0,00	0,0
2009-01-26 04:30	13	28	100	0,0	17,93	-7,69	9,6	1006,51	-8,09	-7,69	17,41	-3,96	1,2	0,00	0,0
2009-01-26 05:00	187	28	100	0,0	17,93	-7,69	9,6	1006,51	-8,09	-7,69	17,41	-3,96	1,2	0,00	0,0
2009-01-26 05:30	117	28	100	0,0	18,03	-7,59	9,6	1007,51	-7,99	-7,59	17,51	-3,86	0,0	0,00	0,0
2009-01-26 06:00	131	28	100	0,0	18,13	-7,59	9,6	1007,51	-7,99	-7,59	17,61	-3,86	0,0	0,00	0,0
2009-01-26 06:30	125	28	100	0,0	18,23	-7,59	9,6	1007,51	-7,99	-7,59	17,71	-3,86	0,0	0,00	0,0
2009-01-26 07:00	87	28	100	0,0	18,33	-7,59	9,6	1007,51	-7,99	-7,59	17,81	-3,86	0,0	0,00	0,0
2009-01-26 07:30	190	28	100	0,0	18,43	-7,59	9,6	1007,51	-7,99	-7,59	17,91	-3,86	0,0	0,00	0,0
2009-01-26 08:00	119	28	100	0,0	18,43	-7,59	9,6	1007,51	-7,99	-7,59	17,91	-3,86	1,4	0,00	0,0
2009-01-26 08:30	62	28	100	0,0	18,43	-7,49	9,6	1007,51	-7,89	-7,49	17,91	-3,76	0,0	0,00	0,0
2009-01-26 09:00	62	28	100	0,0	18,33	-7,49	9,6	1007,51	-7,89	-7,49	17,81	-3,76	0,0	0,00	0,0
2009-01-26 09:30	56	28	100	0,0	18,33	-7,49	9,6	1008,51	-7,89	-7,49	17,81	-3,76	0,0	0,00	0,0
2009-01-26 10:00	73	28	99	0,0	18,23	-7,39	9,6	1008,51	-7,92	-7,39	17,71	-3,75	0,0	0,00	0,0
2009-01-26 10:30	85	28	99	0,0	18,23	-7,09	9,6	1008,51	-7,62	-7,09	17,71	-3,45	0,0	0,00	0,0
2009-01-26 11:00	128	28	98	0,0	18,23	-7,09	9,6	1008,51	-7,76	-7,09	17,71	-3,54	0,0	0,00	0,0
2009-01-26 11:30	89	28	97	0,0	18,23	-6,79	9,6	1008,51	-7,59	-6,79	17,71	-3,32	0,0	0,00	0,0
2009-01-26 12:00	87	28	96	0,0	18,33	-6,69	9,6	1008,51	-7,63	-6,69	17,81	-3,31	0,0	0,00	0,0
2009-01-26 12:30	83	28	95	0,0	18,33	-6,49	9,6	1008,51	-7,57	-6,49	17,81	-3,19	0,0	0,00	0,0
2009-01-26 13:00	84	28	95	0,0	18,33	-6,59	9,6	1008,51	-7,67	-6,59	17,81	-3,29	0,0	0,00	0,0
2009-01-26 13:30	86	28	95	0,0	18,33	-6,29	9,6	1008,51	-7,38	-6,29	17,81	-2,99	0,0	0,00	0,0
2009-01-26 14:00	83	28	94	0,0	18,23	-6,19	9,6	1008,51	-7,42	-6,19	17,71	-2,97	0,0	0,00	0,0
2009-01-26 14:30	83	28	95	0,0	18,23	-6,49	9,6	1008,51	-7,57	-6,49	17,71	-3,19	0,0	0,00	0,0
2009-01-26 15:00	90	28	97	0,0	18,23	-6,59	9,6	1008,51	-7,40	-6,59	17,71	-3,12	0,0	0,00	0,0
2009-01-26 15:30	89	28	99	0,0	18,23	-6,59	9,6	1008,51	-7,12	-6,59	17,71	-2,95	0,0	0,00	0,0
2009-01-26 16:00	106	28	100	0,0	18,13	-6,69	9,6	1008,51	-7,09	-6,69	17,61	-2,96	1,2	0,00	0,0
2009-01-26 16:30	85	28	100	0,0	18,13	-6,79	9,6	1008,51	-7,19	-6,79	17,61	-3,06	1,8	0,00	0,0
2009-01-26 17:00	87	28	100	0,0	18,03	-6,79	9,6	1008,51	-7,19	-6,79	17,51	-3,06	1,8	0,00	0,0
2009-01-26 17:30	95	28	100	0,0	18,03	-6,79	9,6	1008,51	-7,19	-6,79	17,51	-3,06	1,4	0,00	0,0
2009-01-26 18:00	94	28	100	0,0	17,93	-6,69	9,6	1009,51	-7,09	-6,69	17,41	-2,96	0,0	0,00	0,0
2009-01-26 18:30	91	28	100	0,0	17,93	-6,69	9,6	1009,51	-7,09	-6,69	17,41	-2,96	1,2	0,00	0,0
2009-01-26 19:00	86	28	100	0,0	17,93	-6,69	9,6	1009,51	-7,09	-6,69	17,41	-2,96	1,4	0,00	0,0
2009-01-26 19:30	75	28	100	0,0	18,03	-6,69	9,6	1009,51	-7,09	-6,69	17,51	-2,96	1,2	0,00	0,0
2009-01-26 20:00	98	28	100	0,0	18,03	-6,59	9,6	1009,51	-6,99	-6,59	17,51	-2,86	0,0	0,00	0,0
2009-01-26 20:30	81	28	100	0,0	18,03	-6,49	9,6	1009,51	-6,89	-6,49	17,51	-2,76	1,2	0,00	0,0
2009-01-26 21:00	90	27	100	0,0	18,03	-6,49	9,6	1009,51	-6,89	-6,49	17,47	-2,76	1,2	0,00	0,0
2009-01-26 21:30	86	27	100	0,0	17,93	-6,49	9,6	1009,51	-6,89	-6,49	17,37	-2,76	0,0	0,00	0,0
2009-01-26 22:00	91	27	100	0,0	17,83	-6,39	9,6	1009,51	-6,79	-6,39	17,27	-2,66	0,0	0,00	0,0
2009-01-26 22:30	88	27	100	0,0	17,73	-6,39	9,6	1009,51	-6,79	-6,39	17,17	-2,66	0,0	0,00	0,0
2009-01-26 23:00	81	27	100	0,0	17,73	-6,39	9,6	1009,51	-6,79	-6,39	17,17	-2,66	0,0	0,00	0,0
2009-01-26 23:30	92	27	100	0,0	17,63	-6,49	9,6	1009,51	-6,89	-6,49	17,07	-2,76	0,0	0,00	0,0
2009-01-27 00:00	93	27	100	0,0	17,53	-6,49	9,6	1009,51	-6,89	-6,49	16,97	-2,76	0,0	0,00	0,0
2009-01-27 00:30	86	27	100	0,0	17,53	-6,39	9,6	1009,51	-6,79	-6,39	16,97	-2,66	0,0	0,00	0,0

Datum	Vindrikt °	Fukt inne Rh%	Fukt ute Rh%	Vindhast m/s	Temp in °C	Temp ute °C	Nb. Mån mm	Tryck Mbar	Dagggp °C	Kyleffekt °C	Vix inne °C	Vix ute °C	Vindby m/s	Korr lufttryck	Nederb./dygn mm
2009-01-27 01:00	87	27	100	0,0	17,53	-6,39	9,6	1009,51	-6,79	-6,39	16,97	-2,66	0,0	0,00	0,0
2009-01-27 01:30	86	27	100	0,0	17,63	-6,39	9,6	1009,51	-6,79	-6,39	17,07	-2,66	1,8	0,00	0,0
2009-01-27 02:00	83	27	100	0,0	17,73	-6,39	9,6	1009,51	-6,79	-6,39	17,17	-2,66	0,0	0,00	0,0
2009-01-27 02:30	86	27	100	0,0	17,73	-6,39	9,6	1009,51	-6,79	-6,39	17,17	-2,66	0,0	0,00	0,0
2009-01-27 03:00	87	27	100	0,0	17,83	-6,39	9,6	1009,51	-6,79	-6,39	17,27	-2,66	1,8	0,00	0,0
2009-01-27 03:30	89	27	100	0,0	17,93	-6,39	9,6	1009,51	-6,79	-6,39	17,37	-2,66	1,2	0,00	0,0
2009-01-27 04:00	100	27	100	0,0	17,93	-6,39	9,6	1009,51	-6,79	-6,39	17,37	-2,66	1,6	0,00	0,0
2009-01-27 04:30	83	27	100	0,0	18,03	-6,39	9,6	1009,51	-6,79	-6,39	17,47	-2,66	1,6	0,00	0,0
2009-01-27 05:00	88	27	100	0,0	18,03	-6,39	9,6	1009,51	-6,79	-6,39	17,47	-2,66	1,2	0,00	0,0
2009-01-27 05:30	98	27	100	0,0	18,03	-6,29	9,6	1009,51	-6,69	-6,29	17,47	-2,56	0,0	0,00	0,0
2009-01-27 06:00	98	27	100	0,0	18,13	-6,29	9,6	1009,51	-6,69	-6,29	17,57	-2,56	0,0	0,00	0,0
2009-01-27 06:30	92	27	100	0,0	18,13	-6,29	9,6	1009,51	-6,69	-6,29	17,57	-2,56	1,2	0,00	0,0
2009-01-27 07:00	96	27	100	0,0	18,13	-6,19	9,6	1009,51	-6,59	-6,19	17,57	-2,46	1,4	0,00	0,0
2009-01-27 07:30	113	27	100	0,0	18,13	-6,19	9,6	1009,51	-6,59	-6,19	17,57	-2,46	2,2	0,00	0,0
2009-01-27 08:00	108	27	100	0,0	18,13	-6,19	9,6	1009,51	-6,59	-6,19	17,57	-2,46	2,6	0,00	0,0
2009-01-27 08:30	108	27	100	0,0	18,13	-6,19	9,6	1009,51	-6,59	-6,19	17,57	-2,46	2,2	0,00	0,0
2009-01-27 09:00	104	27	100	0,0	18,13	-6,19	9,6	1009,51	-6,59	-6,19	17,57	-2,46	2,2	0,00	0,0
2009-01-27 09:30	114	27	100	0,0	18,13	-6,09	9,6	1009,51	-6,49	-6,09	17,57	-2,36	2,4	0,00	0,0
2009-01-27 10:00	89	27	100	0,0	18,13	-6,09	9,6	1009,51	-6,49	-6,09	17,57	-2,36	2,6	0,00	0,0
2009-01-27 10:30	110	27	100	0,0	18,13	-5,89	9,6	1009,51	-6,29	-5,89	17,57	-2,16	2,0	0,00	0,0
2009-01-27 11:00	99	27	100	0,0	18,13	-5,79	9,6	1009,51	-6,19	-5,79	17,57	-2,06	1,6	0,00	0,0
2009-01-27 11:30	106	27	100	0,0	18,13	-5,69	9,6	1009,51	-6,09	-5,69	17,57	-1,96	1,2	0,00	0,0
2009-01-27 12:00	104	27	100	0,0	18,13	-5,49	9,6	1009,51	-5,89	-5,49	17,57	-1,76	1,2	0,00	0,0
2009-01-27 12:30	111	27	100	0,0	18,13	-5,39	9,6	1009,51	-5,79	-5,39	17,57	-1,66	1,4	0,00	0,0
2009-01-27 13:00	99	27	99	0,0	18,03	-5,19	9,6	1009,51	-5,73	-5,19	17,47	-1,55	0,0	0,00	0,0
2009-01-27 13:30	126	27	99	0,0	18,03	-5,09	9,6	1009,51	-5,63	-5,09	17,47	-1,45	0,0	0,00	0,0
2009-01-27 14:00	115	27	97	0,0	17,93	-5,09	9,6	1008,51	-5,91	-5,09	17,37	-1,62	1,2	0,00	0,0
2009-01-27 14:30	178	27	97	0,0	17,93	-5,19	9,6	1009,51	-6,00	-5,19	17,37	-1,72	3,1	0,00	0,0
2009-01-27 15:00	133	27	97	0,0	17,93	-5,29	9,6	1009,51	-6,10	-5,29	17,37	-1,82	1,6	0,00	0,0
2009-01-27 15:30	120	27	98	0,0	18,03	-5,39	9,6	1009,51	-6,06	-5,39	17,47	-1,83	3,0	0,00	0,0
2009-01-27 16:00	140	27	99	0,0	18,03	-5,49	9,6	1009,51	-6,03	-5,49	17,47	-1,85	3,1	0,00	0,0
2009-01-27 16:30	145	27	100	2,2	18,03	-5,59	9,6	1009,51	-5,99	-5,59	17,47	-1,86	3,1	0,00	0,0
2009-01-27 17:00	137	27	99	0,0	17,93	-5,69	9,6	1009,51	-6,23	-5,69	17,37	-2,05	2,8	0,00	0,0
2009-01-27 17:30	151	27	99	0,0	17,93	-5,79	9,6	1009,51	-6,33	-5,79	17,37	-2,15	4,1	0,00	0,0
2009-01-27 18:00	147	27	99	0,0	17,93	-5,79	9,6	1010,51	-6,33	-5,79	17,37	-2,15	1,4	0,00	0,0
2009-01-27 18:30	126	27	99	1,2	17,93	-5,89	9,6	1010,51	-6,43	-5,89	17,37	-2,25	3,7	0,00	0,0
2009-01-27 19:00	141	27	99	0,0	17,83	-5,89	9,6	1010,51	-6,43	-5,89	17,27	-2,25	3,3	0,00	0,0
2009-01-27 19:30	115	27	99	0,0	17,83	-5,89	9,6	1010,51	-6,43	-5,89	17,27	-2,25	4,5	0,00	0,0
2009-01-27 20:00	116	27	99	0,0	17,73	-5,89	9,6	1010,51	-6,43	-5,89	17,17	-2,25	2,2	0,00	0,0
2009-01-27 20:30	106	27	100	1,2	17,63	-5,89	9,6	1010,51	-6,29	-5,89	17,07	-2,16	1,8	0,00	0,0
2009-01-27 21:00	156	28	100	2,4	17,53	-5,99	9,6	1010,51	-6,39	-8,13	17,00	-2,26	4,5	0,00	0,0
2009-01-27 21:30	117	28	100	0,0	17,43	-5,99	9,6	1010,51	-6,39	-5,99	16,90	-2,26	3,3	0,00	0,0
2009-01-27 22:00	133	28	100	0,0	17,33	-5,89	9,6	1010,51	-6,29	-5,89	16,80	-2,16	3,0	0,00	0,0
2009-01-27 22:30	120	28	100	1,6	17,23	-5,89	9,6	1010,51	-6,29	-5,89	16,70	-2,16	3,0	0,00	0,0
2009-01-27 23:00	132	28	100	0,0	17,23	-5,89	9,6	1010,51	-6,29	-5,89	16,70	-2,16	2,0	0,00	0,0
2009-01-27 23:30	138	28	100	0,0	17,33	-5,99	9,6	1010,51	-6,39	-5,99	16,80	-2,26	2,6	0,00	0,0
2009-01-28 00:00	115	28	100	0,0	17,43	-6,09	9,6	1011,51	-6,49	-6,09	16,90	-2,36	3,3	0,00	0,0
2009-01-28 00:30	188	28	100	0,0	17,53	-6,39	9,6	1011,51	-6,79	-6,39	17,00	-2,66	3,3	0,00	0,0
2009-01-28 01:00	183	27	100	0,0	17,53	-6,49	9,6	1011,51	-6,89	-6,49	16,97	-2,76	0,0	0,00	0,0
2009-01-28 01:30	154	27	100	0,0	17,63	-6,69	9,6	1011,51	-7,09	-6,69	17,07	-2,96	0,0	0,00	0,0

Datum	Vindrikt °	Fukt inne Rh%	Fukt ute Rh%	Vindhast m/s	Temp in °C	Temp ute °C	Nb. Mån mm	Tryck Mbar	Daggp °C	Kyleffekt °C	Vix inne °C	Vix ute °C	Vindby m/s	Korr lufttryck	Nederb./dygn mm
2009-01-28 02:00	154	27	100	0,0	17,63	-6,69	9,6	1011,51	-7,09	-6,69	17,07	-2,96	0,0	0,00	0,0
2009-01-28 02:30	153	27	99	0,0	17,73	-7,19	9,6	1011,51	-7,72	-7,19	17,17	-3,55	0,0	0,00	0,0
2009-01-28 03:00	153	27	99	0,0	17,73	-6,99	9,6	1011,51	-7,52	-6,99	17,17	-3,35	0,0	0,00	0,0
2009-01-28 03:30	154	27	99	0,0	17,73	-6,99	9,6	1011,51	-7,52	-6,99	17,17	-3,35	0,0	0,00	0,0
2009-01-28 04:00	154	27	99	0,0	17,73	-7,09	9,6	1011,51	-7,62	-7,09	17,17	-3,45	0,0	0,00	0,0
2009-01-28 04:30	154	27	99	0,0	17,73	-7,09	9,6	1011,51	-7,62	-7,09	17,17	-3,45	0,0	0,00	0,0
2009-01-28 05:00	153	27	99	0,0	17,83	-7,29	9,6	1011,51	-7,82	-7,29	17,27	-3,65	0,0	0,00	0,0
2009-01-28 05:30	154	27	100	0,0	17,83	-7,09	9,6	1011,51	-7,49	-7,09	17,27	-3,36	0,0	0,00	0,0
2009-01-28 06:00	153	27	100	0,0	17,93	-7,09	9,6	1011,51	-7,49	-7,09	17,37	-3,36	0,0	0,00	0,0
2009-01-28 06:30	153	27	100	0,0	17,93	-7,19	9,6	1011,51	-7,59	-7,19	17,37	-3,46	0,0	0,00	0,0
2009-01-28 07:00	153	27	100	0,0	17,93	-7,19	9,6	1011,51	-7,59	-7,19	17,37	-3,46	0,0	0,00	0,0
2009-01-28 07:30	153	27	100	0,0	17,93	-7,29	9,6	1012,51	-7,69	-7,29	17,37	-3,56	0,0	0,00	0,0
2009-01-28 08:00	155	27	100	0,0	17,93	-7,69	9,6	1012,51	-8,09	-7,69	17,37	-3,96	1,8	0,00	0,0
2009-01-28 08:30	155	27	100	0,0	17,93	-7,79	9,6	1012,51	-8,19	-7,79	17,37	-4,06	1,2	0,00	0,0
2009-01-28 09:00	155	27	100	0,0	17,93	-7,99	9,6	1012,51	-8,39	-7,99	17,37	-4,26	0,0	0,00	0,0
2009-01-28 09:30	155	27	100	0,0	17,83	-8,19	9,6	1013,51	-8,58	-8,19	17,27	-4,46	0,0	0,00	0,0
2009-01-28 10:00	155	27	100	0,0	17,83	-8,19	9,6	1013,51	-8,58	-8,19	17,27	-4,46	0,0	0,00	0,0
2009-01-28 10:30	155	27	100	0,0	17,73	-8,09	9,6	1013,51	-8,49	-8,09	17,17	-4,36	0,0	0,00	0,0
2009-01-28 11:00	155	27	100	0,0	17,73	-7,99	9,6	1013,51	-8,39	-7,99	17,17	-4,26	0,0	0,00	0,0
2009-01-28 11:30	155	27	100	0,0	17,73	-7,99	9,6	1013,51	-8,39	-7,99	17,17	-4,26	0,0	0,00	0,0
2009-01-28 12:00	155	27	100	0,0	17,63	-7,49	9,6	1013,51	-7,89	-7,49	17,07	-3,76	0,0	0,00	0,0
2009-01-28 12:30	155	27	100	0,0	17,63	-7,59	9,6	1013,51	-7,99	-7,59	17,07	-3,86	0,0	0,00	0,0
2009-01-28 13:00	155	27	100	0,0	17,73	-7,49	9,6	1013,51	-7,89	-7,49	17,17	-3,76	0,0	0,00	0,0
2009-01-28 13:30	155	27	99	0,0	17,73	-7,19	9,6	1013,51	-7,72	-7,19	17,17	-3,55	0,0	0,00	0,0
2009-01-28 14:00	155	27	99	0,0	17,73	-7,19	9,6	1013,51	-7,72	-7,19	17,17	-3,55	0,0	0,00	0,0
2009-01-28 14:30	155	27	99	0,0	17,73	-7,29	9,6	1014,51	-7,82	-7,29	17,17	-3,65	0,0	0,00	0,0
2009-01-28 15:00	170	27	99	0,0	17,73	-7,69	9,6	1014,51	-8,22	-7,69	17,17	-4,05	2,4	0,00	0,0
2009-01-28 15:30	129	27	99	0,0	17,73	-7,89	9,6	1014,51	-8,42	-7,89	17,17	-4,25	2,2	0,00	0,0
2009-01-28 16:00	155	27	99	0,0	17,73	-7,89	9,6	1014,51	-8,42	-7,89	17,17	-4,25	2,0	0,00	0,0
2009-01-28 16:30	168	27	99	0,0	17,73	-7,99	9,6	1014,51	-8,52	-7,99	17,17	-4,35	0,0	0,00	0,0
2009-01-28 17:00	181	27	99	0,0	17,73	-7,99	9,6	1015,51	-8,52	-7,99	17,17	-4,35	0,0	0,00	0,0
2009-01-28 17:30	181	27	100	0,0	17,73	-8,09	9,6	1015,51	-8,49	-8,09	17,17	-4,36	0,0	0,00	0,0
2009-01-28 18:00	182	27	100	0,0	17,73	-8,19	9,6	1015,51	-8,58	-8,19	17,17	-4,46	0,0	0,00	0,0
2009-01-28 18:30	182	27	100	0,0	17,73	-8,19	9,6	1015,51	-8,58	-8,19	17,17	-4,46	0,0	0,00	0,0
2009-01-28 19:00	195	27	100	0,0	17,73	-8,39	9,6	1015,51	-8,78	-8,39	17,17	-4,66	0,0	0,00	0,0
2009-01-28 19:30	187	27	100	0,0	17,73	-8,59	9,6	1015,51	-8,98	-8,59	17,17	-4,86	0,0	0,00	0,0
2009-01-28 20:00	187	27	100	0,0	17,63	-8,59	9,6	1016,51	-8,98	-8,59	17,07	-4,86	0,0	0,00	0,0
2009-01-28 20:30	187	27	100	0,0	17,63	-8,69	9,6	1016,51	-9,08	-8,69	17,07	-4,96	0,0	0,00	0,0
2009-01-28 21:00	193	27	100	0,0	17,63	-8,89	9,6	1016,51	-9,28	-8,89	17,07	-5,16	0,0	0,00	0,0
2009-01-28 21:30	193	27	100	0,0	17,53	-8,89	9,6	1016,51	-9,28	-8,89	16,97	-5,16	0,0	0,00	0,0
2009-01-28 22:00	194	27	100	0,0	17,43	-8,89	9,6	1016,51	-9,28	-8,89	16,87	-5,16	0,0	0,00	0,0
2009-01-28 22:30	193	27	100	0,0	17,23	-8,89	9,6	1016,51	-9,28	-8,89	16,67	-5,16	0,0	0,00	0,0
2009-01-28 23:00	193	27	100	0,0	17,03	-8,99	9,6	1016,51	-9,38	-8,99	16,47	-5,26	0,0	0,00	0,0
2009-01-28 23:30	193	27	100	0,0	17,13	-9,09	9,6	1016,51	-9,48	-9,09	16,57	-5,36	0,0	0,00	0,0
2009-01-29 00:00	193	27	100	0,0	17,33	-9,29	9,6	1017,52	-9,68	-9,29	16,77	-5,56	0,0	0,00	0,0
2009-01-29 00:30	194	27	100	0,0	17,53	-9,39	9,6	1017,52	-9,78	-9,39	16,97	-5,66	0,0	0,00	0,0
2009-01-29 01:00	193	27	100	0,0	17,43	-9,49	9,6	1017,52	-9,88	-9,49	16,87	-5,76	0,0	0,00	0,0
2009-01-29 01:30	193	27	100	0,0	17,33	-9,59	9,6	1017,52	-9,98	-9,59	16,77	-5,86	0,0	0,00	0,0
2009-01-29 02:00	193	27	100	0,0	17,13	-9,49	9,6	1017,52	-9,88	-9,49	16,57	-5,76	0,0	0,00	0,0
2009-01-29 02:30	193	27	100	0,0	17,03	-9,59	9,6	1017,52	-9,98	-9,59	16,47	-5,86	0,0	0,00	0,0

Datum	Vindrikt °	Fukt inne Rh%	Fukt ute Rh%	Vindhast m/s	Temp in °C	Temp ute °C	Nb. Mån mm	Tryck Mbar	Daggp °C	Kyleffekt °C	Vix inne °C	Vix ute °C	Vindby m/s	Korr lufttryck	Nederb./dygn mm
2009-01-29 03:00	193	27	100	0,0	17,23	-9,49	9,6	1018,52	-9,88	-9,49	16,67	-5,76	0,0	0,00	0,0
2009-01-29 03:30	193	27	100	0,0	17,43	-9,49	9,6	1018,52	-9,88	-9,49	16,87	-5,76	0,0	0,00	0,0
2009-01-29 04:00	193	26	99	0,0	17,53	-9,59	9,6	1018,52	-10,11	-9,59	16,93	-5,95	0,0	0,00	0,0
2009-01-29 04:30	193	26	99	0,0	17,53	-10,39	9,6	1018,52	-10,91	-10,39	16,93	-6,75	0,0	0,00	0,0
2009-01-29 05:00	193	27	99	0,0	17,53	-11,20	9,6	1018,52	-11,71	-11,20	16,97	-7,55	0,0	0,00	0,0
2009-01-29 05:30	193	27	99	0,0	17,33	-11,30	9,6	1018,52	-11,81	-11,30	16,77	-7,65	0,0	0,00	0,0
2009-01-29 06:00	193	27	99	0,0	17,33	-10,80	9,6	1018,52	-11,31	-10,80	16,77	-7,15	0,0	0,00	0,0
2009-01-29 06:30	193	27	99	0,0	17,53	-10,49	9,6	1018,52	-11,01	-10,49	16,97	-6,85	0,0	0,00	0,0
2009-01-29 07:00	193	26	99	0,0	17,63	-10,39	9,6	1019,52	-10,91	-10,39	17,03	-6,75	0,0	0,00	0,0
2009-01-29 07:30	193	26	99	0,0	17,73	-10,09	9,6	1019,52	-10,61	-10,09	17,13	-6,45	0,0	0,00	0,0
2009-01-29 08:00	193	26	96	0,0	17,73	-10,09	9,6	1019,52	-11,01	-10,09	17,13	-6,71	0,0	0,00	0,0
2009-01-29 08:30	193	26	97	0,0	17,63	-9,89	9,6	1019,52	-10,68	-9,89	17,03	-6,42	0,0	0,00	0,0
2009-01-29 09:00	193	27	97	0,0	17,53	-9,99	9,6	1019,52	-10,78	-9,99	16,97	-6,52	0,0	0,00	0,0
2009-01-29 09:30	193	27	97	0,0	17,43	-9,69	9,6	1019,52	-10,48	-9,69	16,87	-6,22	0,0	0,00	0,0
2009-01-29 10:00	193	27	97	0,0	17,43	-9,79	9,6	1020,52	-10,58	-9,79	16,87	-6,32	0,0	0,00	0,0
2009-01-29 10:30	193	26	97	0,0	17,53	-9,49	9,6	1020,52	-10,28	-9,49	16,93	-6,02	0,0	0,00	0,0
2009-01-29 11:00	193	26	97	0,0	17,63	-9,39	9,6	1020,52	-10,18	-9,39	17,03	-5,92	0,0	0,00	0,0
2009-01-29 11:30	193	26	96	0,0	17,73	-9,19	9,6	1020,52	-10,12	-9,19	17,13	-5,81	0,0	0,00	0,0
2009-01-29 12:00	193	26	95	0,0	17,73	-8,99	9,6	1020,52	-10,05	-8,99	17,13	-5,69	0,0	0,00	0,0
2009-01-29 12:30	193	26	94	0,0	17,73	-8,99	9,6	1020,52	-10,19	-8,99	17,13	-5,78	0,0	0,00	0,0
2009-01-29 13:00	193	26	94	0,0	17,63	-8,89	9,6	1021,52	-10,09	-8,89	17,03	-5,68	0,0	0,00	0,0
2009-01-29 13:30	193	26	93	0,0	17,53	-8,69	9,6	1021,52	-10,04	-8,69	16,93	-5,56	0,0	0,00	0,0
2009-01-29 14:00	193	27	92	0,0	17,53	-8,59	9,6	1021,52	-10,08	-8,59	16,97	-5,54	0,0	0,00	0,0
2009-01-29 14:30	193	27	92	0,0	17,43	-8,59	9,6	1021,52	-10,08	-8,59	16,87	-5,54	0,0	0,00	0,0
2009-01-29 15:00	193	27	91	0,0	17,43	-8,89	9,6	1021,52	-10,52	-8,89	16,87	-5,92	0,0	0,00	0,0
2009-01-29 15:30	195	27	91	0,0	17,43	-9,09	9,6	1021,52	-10,71	-9,09	16,87	-6,12	0,0	0,00	0,0
2009-01-29 16:00	195	27	91	0,0	17,53	-9,29	9,6	1022,52	-10,91	-9,29	16,97	-6,32	0,0	0,00	0,0
2009-01-29 16:30	195	27	91	0,0	17,53	-9,59	9,6	1022,52	-11,21	-9,59	16,97	-6,62	0,0	0,00	0,0
2009-01-29 17:00	195	27	92	0,0	17,53	-9,79	9,6	1022,52	-11,26	-9,79	16,97	-6,74	0,0	0,00	0,0
2009-01-29 17:30	195	27	91	0,0	17,53	-10,09	9,6	1022,52	-11,70	-10,09	16,97	-7,12	0,0	0,00	0,0
2009-01-29 18:00	195	27	91	0,0	17,53	-9,99	9,6	1022,52	-11,60	-9,99	16,97	-7,02	0,0	0,00	0,0
2009-01-29 18:30	195	26	91	0,0	17,43	-10,29	9,6	1023,52	-11,90	-10,29	16,83	-7,32	0,0	0,00	0,0
2009-01-29 19:00	195	26	91	0,0	17,43	-10,49	9,6	1023,52	-12,10	-10,49	16,83	-7,52	0,0	0,00	0,0
2009-01-29 19:30	195	26	91	0,0	17,33	-10,49	9,6	1023,52	-12,10	-10,49	16,73	-7,52	0,0	0,00	0,0
2009-01-29 20:00	195	26	91	0,0	17,13	-10,70	9,6	1023,52	-12,29	-10,70	16,53	-7,72	0,0	0,00	0,0
2009-01-29 20:30	195	26	91	0,0	17,03	-10,70	9,6	1023,52	-12,29	-10,70	16,43	-7,72	0,0	0,00	0,0
2009-01-29 21:00	195	26	91	0,0	16,93	-10,39	9,6	1023,52	-12,00	-10,39	16,33	-7,42	0,0	0,00	0,0
2009-01-29 21:30	195	26	91	0,0	16,93	-10,70	9,6	1023,52	-12,29	-10,70	16,33	-7,72	0,0	0,00	0,0
2009-01-29 22:00	195	26	91	0,0	16,93	-11,10	9,6	1023,52	-12,69	-11,10	16,33	-8,12	0,0	0,00	0,0
2009-01-29 22:30	195	26	91	0,0	17,03	-11,30	9,6	1023,52	-12,89	-11,30	16,43	-8,32	0,0	0,00	0,0
2009-01-29 23:00	195	26	91	0,0	17,03	-11,60	9,6	1023,52	-13,18	-11,60	16,43	-8,62	0,0	0,00	0,0
2009-01-29 23:30	195	26	91	0,0	17,03	-11,80	9,6	1023,52	-13,38	-11,80	16,43	-8,82	0,0	0,00	0,0
2009-01-30 00:00	195	26	91	0,0	17,13	-11,70	9,6	1023,52	-13,28	-11,70	16,53	-8,72	0,0	0,00	0,0
2009-01-30 00:30	195	26	91	0,0	17,13	-11,90	9,6	1023,52	-13,48	-11,90	16,53	-8,92	0,0	0,00	0,0
2009-01-30 01:00	195	26	91	0,0	17,13	-12,30	9,6	1023,52	-13,87	-12,30	16,53	-9,32	0,0	0,00	0,0
2009-01-30 01:30	195	26	91	0,0	17,13	-11,90	9,6	1023,52	-13,48	-11,90	16,53	-8,92	0,0	0,00	0,0
2009-01-30 02:00	195	26	91	0,0	17,13	-12,20	9,6	1023,52	-13,77	-12,20	16,53	-9,22	0,0	0,00	0,0
2009-01-30 02:30	195	26	91	0,0	17,13	-12,30	9,6	1023,52	-13,87	-12,30	16,53	-9,32	0,0	0,00	0,0
2009-01-30 03:00	195	26	91	0,0	17,13	-12,50	9,6	1023,52	-14,07	-12,50	16,53	-9,52	0,0	0,00	0,0
2009-01-30 03:30	195	26	91	0,0	17,13	-12,40	9,6	1023,52	-13,97	-12,40	16,53	-9,42	0,0	0,00	0,0

Datum	Vindrikt °	Fukt inne Rh%	Fukt ute Rh%	Vindhast m/s	Temp in °C	Temp ute °C	Nb. Mån mm	Tryck Mbar	Daggp °C	Kyleffekt °C	Vix inne °C	Vix ute °C	Vindby m/s	Korr lufttryck	Nederb./dygn mm
2009-01-30 04:00	195	26	91	0,0	17,13	-12,60	9,6	1023,52	-14,17	-12,60	16,53	-9,62	0,0	0,00	0,0
2009-01-30 04:30	195	26	91	0,0	17,13	-11,50	9,6	1023,52	-13,08	-11,50	16,53	-8,52	0,0	0,00	0,0
2009-01-30 05:00	195	26	91	0,0	17,13	-11,40	9,6	1023,52	-12,98	-11,40	16,53	-8,42	0,0	0,00	0,0
2009-01-30 05:30	195	26	91	0,0	17,23	-11,70	9,6	1024,52	-13,28	-11,70	16,63	-8,72	0,0	0,00	0,0
2009-01-30 06:00	195	26	91	0,0	17,33	-11,70	9,6	1023,52	-13,28	-11,70	16,73	-8,72	0,0	0,00	0,0
2009-01-30 06:30	195	26	91	0,0	17,53	-11,80	9,6	1023,52	-13,38	-11,80	16,93	-8,82	0,0	0,00	0,0
2009-01-30 07:00	195	26	91	0,0	17,63	-11,80	9,6	1024,52	-13,38	-11,80	17,03	-8,82	0,0	0,00	0,0
2009-01-30 07:30	195	26	91	0,0	17,63	-11,70	9,6	1024,52	-13,28	-11,70	17,03	-8,72	0,0	0,00	0,0
2009-01-30 08:00	195	26	91	0,0	17,63	-12,20	9,6	1024,52	-13,77	-12,20	17,03	-9,22	0,0	0,00	0,0
2009-01-30 08:30	195	26	91	0,0	17,63	-12,30	9,6	1024,52	-13,87	-12,30	17,03	-9,32	0,0	0,00	0,0
2009-01-30 09:00	195	26	91	0,0	17,63	-12,50	9,6	1024,52	-14,07	-12,50	17,03	-9,52	0,0	0,00	0,0
2009-01-30 09:30	195	26	91	0,0	17,63	-12,40	9,6	1024,52	-13,97	-12,40	17,03	-9,42	0,0	0,00	0,0
2009-01-30 10:00	101	26	91	0,0	17,63	-11,40	9,6	1024,52	-12,98	-11,40	17,03	-8,42	0,0	0,00	0,0
2009-01-30 10:30	101	26	91	0,0	17,73	-11,20	9,6	1024,52	-12,79	-11,20	17,13	-8,22	0,0	0,00	0,0
2009-01-30 11:00	101	26	91	0,0	17,73	-11,30	9,6	1025,52	-12,89	-11,30	17,13	-8,32	0,0	0,00	0,0
2009-01-30 11:30	101	26	91	0,0	17,73	-11,20	9,6	1025,52	-12,79	-11,20	17,13	-8,22	0,0	0,00	0,0
2009-01-30 12:00	101	26	91	0,0	17,73	-10,49	9,6	1024,52	-12,10	-10,49	17,13	-7,52	0,0	0,00	0,0
2009-01-30 12:30	101	26	96	0,0	17,73	-9,99	9,6	1024,52	-10,91	-9,99	17,13	-6,61	0,0	0,00	0,0
2009-01-30 13:00	108	26	96	0,0	17,73	-9,79	9,6	1024,52	-10,71	-9,79	17,13	-6,41	1,2	0,00	0,0
2009-01-30 13:30	109	26	96	0,0	17,63	-9,39	9,6	1024,52	-10,31	-9,39	17,03	-6,01	0,0	0,00	0,0
2009-01-30 14:00	104	26	96	0,0	17,53	-9,49	9,6	1024,52	-10,41	-9,49	16,93	-6,11	0,0	0,00	0,0
2009-01-30 14:30	105	26	95	0,0	17,33	-9,99	9,6	1025,52	-11,05	-9,99	16,73	-6,69	0,0	0,00	0,0
2009-01-30 15:00	18	26	95	0,0	17,13	-11,50	9,6	1025,52	-12,53	-11,50	16,53	-8,19	0,0	0,00	0,0
2009-01-30 15:30	52	26	95	0,0	16,83	-12,10	9,6	1024,52	-13,13	-12,10	16,23	-8,79	0,0	0,00	0,0
2009-01-30 16:00	50	26	95	0,0	16,63	-13,00	9,6	1025,52	-14,02	-13,00	16,03	-9,70	1,4	0,00	0,0
2009-01-30 16:30	180	26	95	0,0	16,53	-13,40	9,6	1025,52	-14,42	-13,40	15,93	-10,10	0,0	0,00	0,0
2009-01-30 17:00	180	26	95	0,0	16,53	-13,50	9,6	1025,52	-14,52	-13,50	15,93	-10,20	0,0	0,00	0,0
2009-01-30 17:30	180	26	95	0,0	16,63	-13,10	9,6	1025,52	-14,12	-13,10	16,03	-9,80	0,0	0,00	0,0
2009-01-30 18:00	180	26	95	0,0	16,83	-12,90	9,6	1025,52	-13,92	-12,90	16,23	-9,59	0,0	0,00	0,0
2009-01-30 18:30	180	26	95	0,0	17,03	-12,80	9,6	1025,52	-13,82	-12,80	16,43	-9,49	0,0	0,00	0,0
2009-01-30 19:00	180	26	95	0,0	17,13	-12,80	9,6	1025,52	-13,82	-12,80	16,53	-9,49	1,2	0,00	0,0
2009-01-30 19:30	180	26	95	0,0	17,13	-12,70	9,6	1025,52	-13,72	-12,70	16,53	-9,39	1,4	0,00	0,0
2009-01-30 20:00	180	26	95	0,0	17,03	-12,30	9,6	1026,52	-13,33	-12,30	16,43	-8,99	0,0	0,00	0,0
2009-01-30 20:30	180	26	95	0,0	16,83	-11,90	10,2	1026,52	-12,93	-11,90	16,23	-8,59	4,1	0,60	0,6
2009-01-30 21:00	180	26	95	0,0	16,83	-11,80	10,2	1026,52	-12,83	-11,80	16,23	-8,49	0,0	0,60	0,6
2009-01-30 21:30	180	26	95	0,0	16,83	-11,40	10,2	1026,52	-12,43	-11,40	16,23	-8,09	0,0	0,00	0,6
2009-01-30 22:00	180	26	95	0,0	16,93	-10,90	10,2	1026,52	-11,94	-10,90	16,33	-7,59	0,0	0,00	0,6
2009-01-30 22:30	179	26	95	0,0	17,03	-10,70	10,2	1026,52	-11,74	-10,70	16,43	-7,39	0,0	0,00	0,6
2009-01-30 23:00	180	26	95	0,0	16,93	-10,49	10,2	1026,52	-11,54	-10,49	16,33	-7,19	0,0	0,00	0,6
2009-01-30 23:30	180	26	95	0,0	16,83	-10,39	10,2	1026,52	-11,44	-10,39	16,23	-7,09	1,8	0,00	0,6
2009-01-31 00:00	180	26	95	1,2	16,73	-10,49	10,2	1026,52	-11,54	-10,49	16,13	-7,19	2,4	0,60	0,0
2009-01-31 00:30	180	26	95	1,2	16,63	-10,59	10,2	1026,52	-11,64	-10,59	16,03	-7,29	2,6	0,60	0,0
2009-01-31 01:00	179	26	95	0,0	16,73	-10,80	10,2	1026,52	-11,84	-10,80	16,13	-7,49	2,2	0,00	0,0
2009-01-31 01:30	180	26	95	0,0	16,83	-11,10	10,2	1026,52	-12,14	-11,10	16,23	-7,79	2,0	0,00	0,0
2009-01-31 02:00	180	26	95	0,0	17,03	-11,20	10,2	1026,52	-12,24	-11,20	16,43	-7,89	1,6	0,00	0,0
2009-01-31 02:30	180	26	95	0,0	17,23	-11,20	10,2	1026,52	-12,24	-11,20	16,63	-7,89	0,0	0,00	0,0
2009-01-31 03:00	180	26	95	0,0	17,33	-11,30	10,2	1025,52	-12,34	-11,30	16,73	-7,99	0,0	0,00	0,0
2009-01-31 03:30	180	26	95	0,0	17,33	-11,30	10,2	1025,52	-12,34	-11,30	16,73	-7,99	0,0	0,00	0,0
2009-01-31 04:00	180	26	95	0,0	17,33	-11,30	10,2	1025,52	-12,34	-11,30	16,73	-7,99	0,0	0,00	0,0
2009-01-31 04:30	180	26	95	0,0	17,33	-11,40	10,2	1025,52	-12,43	-11,40	16,73	-8,09	0,0	0,00	0,0

Datum	Vindrikt °	Fukt inne Rh%	Fukt ute Rh%	Vindhast m/s	Temp in °C	Temp ute °C	Nb. Mån mm	Tryck Mbar	Daggp °C	Kyleffekt °C	Vix inne °C	Vix ute °C	Vindby m/s	Korr lufttryck	Nederb./dygn mm
2009-01-31 05:00	180	26	95	0,0	17,33	-11,50	10,2	1026,52	-12,53	-11,50	16,73	-8,19	0,0	0,00	0,0
2009-01-31 05:30	179	26	95	0,0	17,33	-11,90	10,2	1026,52	-12,93	-11,90	16,73	-8,59	0,0	0,00	0,0
2009-01-31 06:00	180	26	95	0,0	17,43	-11,90	10,2	1026,52	-12,93	-11,90	16,83	-8,59	0,0	0,00	0,0
2009-01-31 06:30	180	26	95	0,0	17,43	-11,80	10,2	1026,52	-12,83	-11,80	16,83	-8,49	0,0	0,00	0,0
2009-01-31 07:00	180	26	95	0,0	17,43	-12,00	10,2	1026,52	-13,03	-12,00	16,83	-8,69	0,0	0,00	0,0
2009-01-31 07:30	180	26	95	0,0	17,43	-11,90	10,2	1026,52	-12,93	-11,90	16,83	-8,59	0,0	0,00	0,0
2009-01-31 08:00	179	26	95	0,0	17,53	-12,00	10,2	1026,52	-13,03	-12,00	16,93	-8,69	0,0	0,00	0,0
2009-01-31 08:30	180	26	95	0,0	17,53	-12,20	10,2	1026,52	-13,23	-12,20	16,93	-8,89	0,0	0,00	0,0
2009-01-31 09:00	180	26	95	0,0	17,53	-12,10	10,2	1026,52	-13,13	-12,10	16,93	-8,79	0,0	0,00	0,0
2009-01-31 09:30	180	26	95	0,0	17,53	-11,90	10,2	1027,52	-12,93	-11,90	16,93	-8,59	0,0	0,00	0,0
2009-01-31 10:00	180	26	95	0,0	17,43	-11,80	10,2	1027,52	-12,83	-11,80	16,83	-8,49	0,0	0,00	0,0
2009-01-31 10:30	180	26	95	0,0	17,43	-11,80	10,2	1027,52	-12,83	-11,80	16,83	-8,49	1,2	0,00	0,0
2009-01-31 11:00	180	26	95	0,0	17,43	-11,70	10,2	1027,52	-12,73	-11,70	16,83	-8,39	0,0	0,00	0,0
2009-01-31 11:30	180	26	95	0,0	17,43	-11,70	10,2	1027,52	-12,73	-11,70	16,83	-8,39	0,0	0,00	0,0
2009-01-31 12:00	180	26	95	0,0	17,43	-11,70	10,2	1027,52	-12,73	-11,70	16,83	-8,39	0,0	0,00	0,0
2009-01-31 12:30	180	26	95	0,0	17,43	-11,80	10,2	1027,52	-12,83	-11,80	16,83	-8,49	0,0	0,00	0,0
2009-01-31 13:00	180	26	95	0,0	17,43	-11,80	10,2	1027,52	-12,83	-11,80	16,83	-8,49	0,0	0,00	0,0
2009-01-31 13:30	180	26	95	0,0	17,43	-12,10	10,2	1027,52	-13,13	-12,10	16,83	-8,79	0,0	0,00	0,0
2009-01-31 14:00	180	26	95	0,0	17,33	-12,10	10,2	1027,52	-13,13	-12,10	16,73	-8,79	0,0	0,00	0,0
2009-01-31 14:30	180	26	95	0,0	17,23	-12,50	10,2	1027,52	-13,53	-12,50	16,63	-9,19	0,0	0,00	0,0
2009-01-31 15:00	180	26	95	0,0	17,13	-12,90	10,2	1027,52	-13,92	-12,90	16,53	-9,59	0,0	0,00	0,0
2009-01-31 15:30	180	26	95	0,0	17,03	-13,00	10,2	1027,52	-14,02	-13,00	16,43	-9,70	0,0	0,00	0,0
2009-01-31 16:00	180	26	95	0,0	17,03	-13,40	10,2	1027,52	-14,42	-13,40	16,43	-10,10	0,0	0,00	0,0
2009-01-31 16:30	180	26	95	0,0	17,13	-14,30	10,2	1027,52	-15,31	-14,30	16,53	-11,00	0,0	0,00	0,0
2009-01-31 17:00	180	26	95	0,0	17,23	-14,80	10,2	1027,52	-15,81	-14,80	16,63	-11,50	0,0	0,00	0,0
2009-01-31 17:30	180	26	95	0,0	17,33	-15,60	10,2	1028,52	-16,60	-15,60	16,73	-12,30	0,0	0,00	0,0
2009-01-31 18:00	180	26	95	0,0	17,33	-15,70	10,2	1028,52	-16,70	-15,70	16,73	-12,40	0,0	0,00	0,0
2009-01-31 18:30	180	26	95	0,0	17,43	-15,10	10,2	1028,52	-16,10	-15,10	16,83	-11,80	0,0	0,00	0,0
2009-01-31 19:00	180	26	95	0,0	17,33	-14,60	10,2	1028,52	-15,61	-14,60	16,73	-11,30	0,0	0,00	0,0
2009-01-31 19:30	180	26	95	0,0	17,33	-14,40	10,2	1028,52	-15,41	-14,40	16,73	-11,10	0,0	0,00	0,0
2009-01-31 20:00	180	26	95	0,0	17,23	-14,40	10,2	1028,52	-15,41	-14,40	16,63	-11,10	0,0	0,00	0,0
2009-01-31 20:30	180	26	95	0,0	17,23	-14,50	10,2	1028,52	-15,51	-14,50	16,63	-11,20	0,0	0,00	0,0
2009-01-31 21:00	180	26	95	0,0	17,23	-14,80	10,2	1028,52	-15,81	-14,80	16,63	-11,50	0,0	0,00	0,0
2009-01-31 21:30	180	26	95	0,0	17,13	-15,00	10,2	1028,52	-16,01	-15,00	16,53	-11,70	0,0	0,00	0,0
2009-01-31 22:00	180	26	95	0,0	17,03	-15,10	10,2	1028,52	-16,10	-15,10	16,43	-11,80	0,0	0,00	0,0
2009-01-31 22:30	180	26	95	0,0	16,83	-15,40	10,2	1028,52	-16,40	-15,40	16,23	-12,10	0,0	0,00	0,0
2009-01-31 23:00	180	26	95	0,0	16,73	-15,70	10,2	1028,52	-16,70	-15,70	16,13	-12,40	0,0	0,00	0,0
2009-01-31 23:30	180	26	95	0,0	16,63	-15,80	10,2	1028,52	-16,80	-15,80	16,03	-12,50	0,0	0,00	0,0
2009-02-01 00:00	180	26	95	0,0	16,63	-15,90	10,2	1028,52	-16,90	-15,90	16,03	-12,60	0,0	0,00	0,0
Medelvärde Månad	178	27	94	1,5	17,32	-6,52		1005,96	-7,79	-8,59	16,76	-3,32	3,3		0,0
Min	0	26	53	0,0	15,73	-20,40		981,50	-22,65	-32,23	15,13	-17,60	0,0		0,0
Max	356	29	100	9,0	18,53	4,22	10,2	1028,52	2,29	3,92	18,04	6,49	13,6		