

Medeltemperaturer / Max / Min

— Kyleff med °C ◆ Dygns med °C ▲ Temp Max — Temp Min — Temperatur

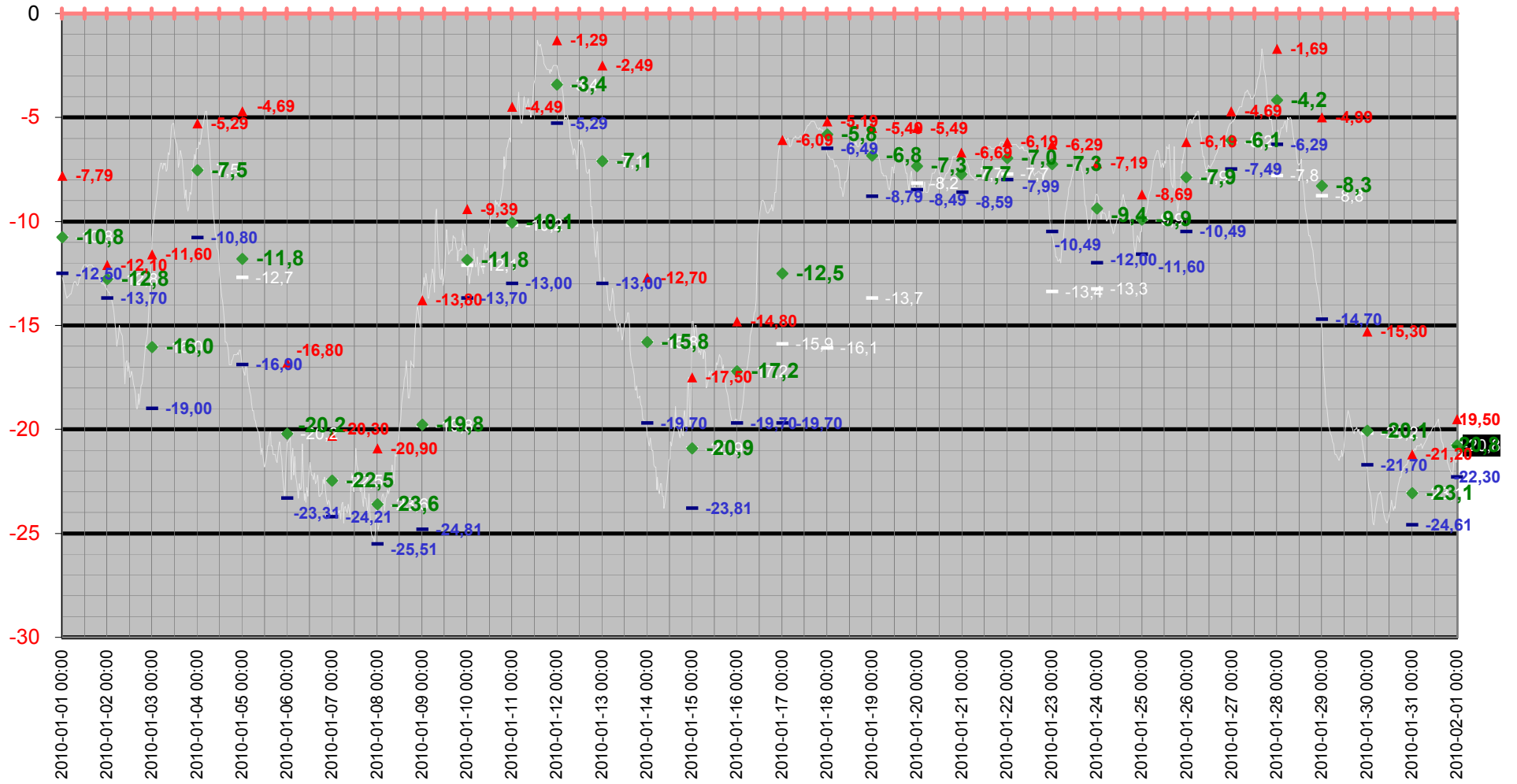

Medeltemperatur

— Kyleff med °C ◆ Dygns med °C — Temperatur °C — Kyleffekt °C

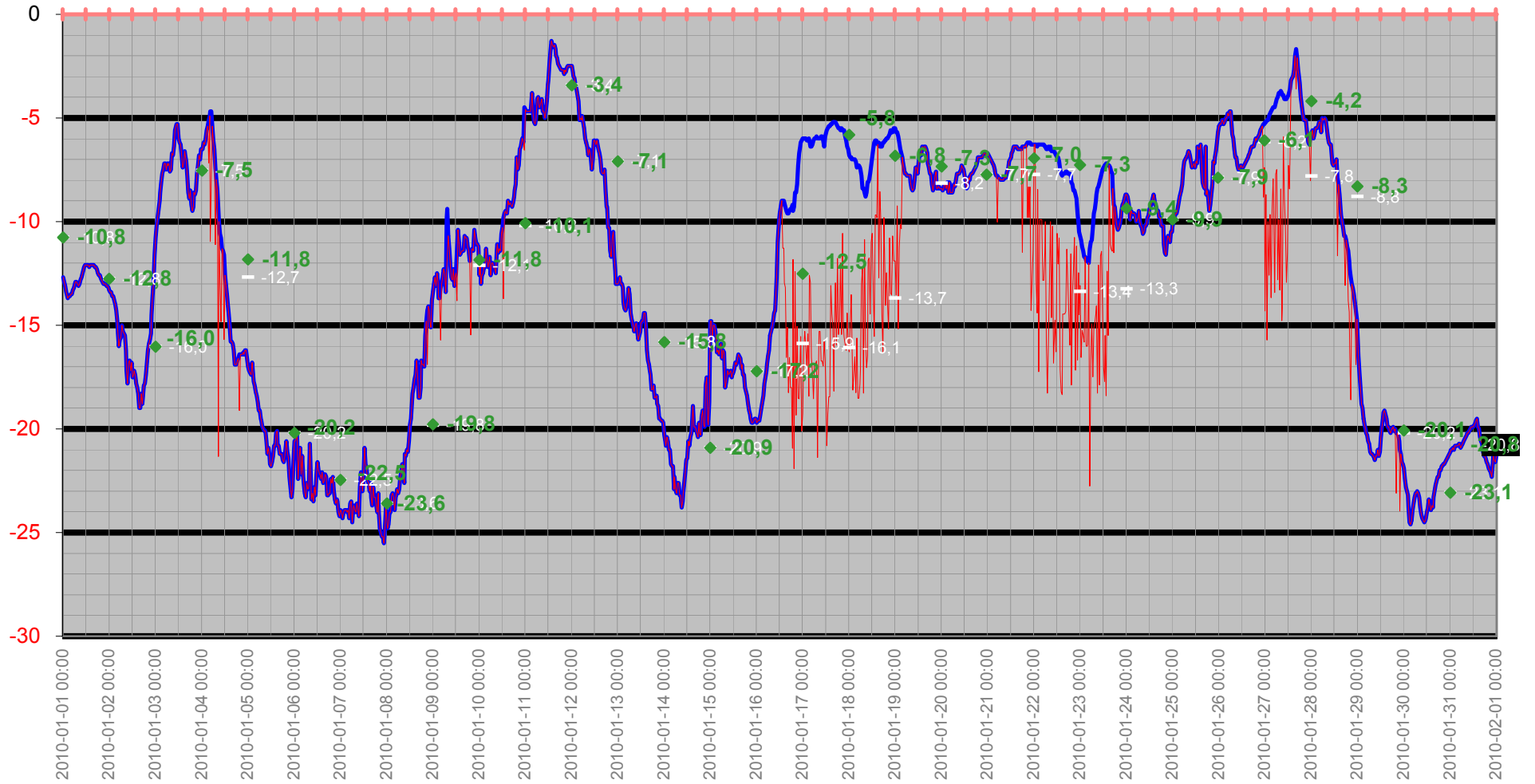

Temperatur/Vindby

Temp Ute °C
Vindby m/s

— Vindby m/s — Temp ute °C ◊ Vindrikt °

Vindriktning °

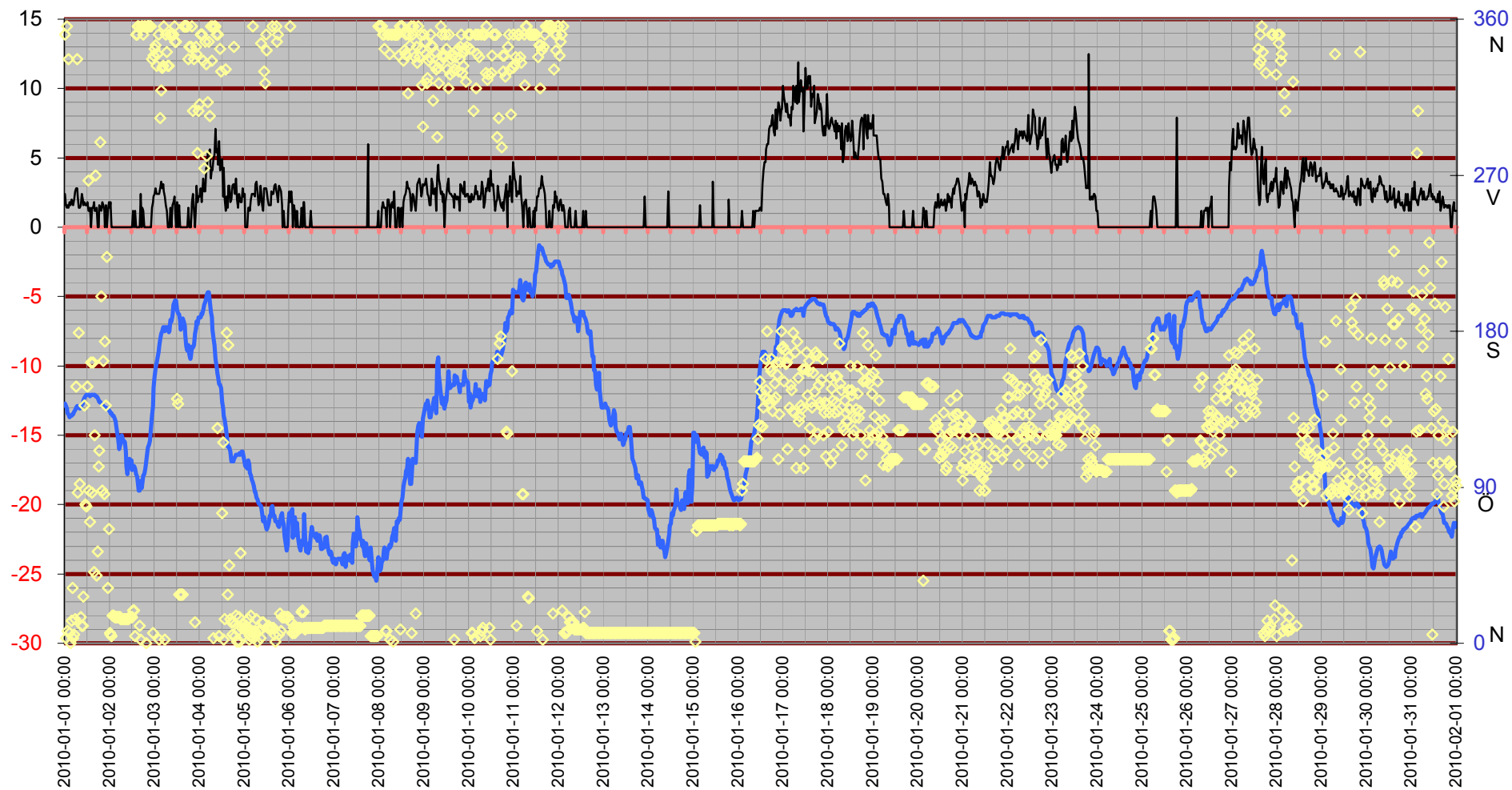

Inne

Temp inne °C

Vindby m/s

Temp in °C — Vindby m/s — Temp ute °C — Fukt inne Rh%

Rh % inne

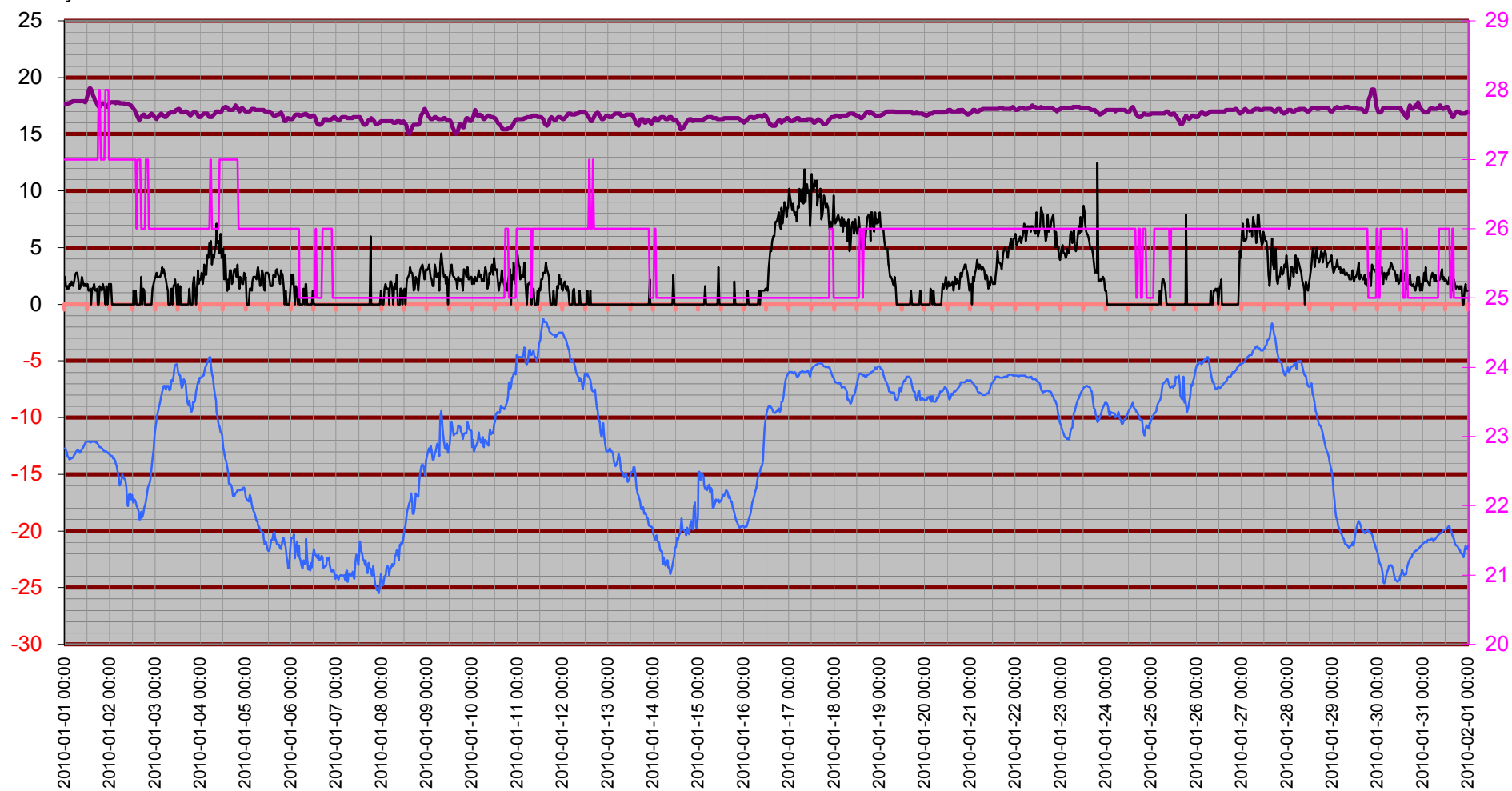

Temperatur inne

Temp in °C

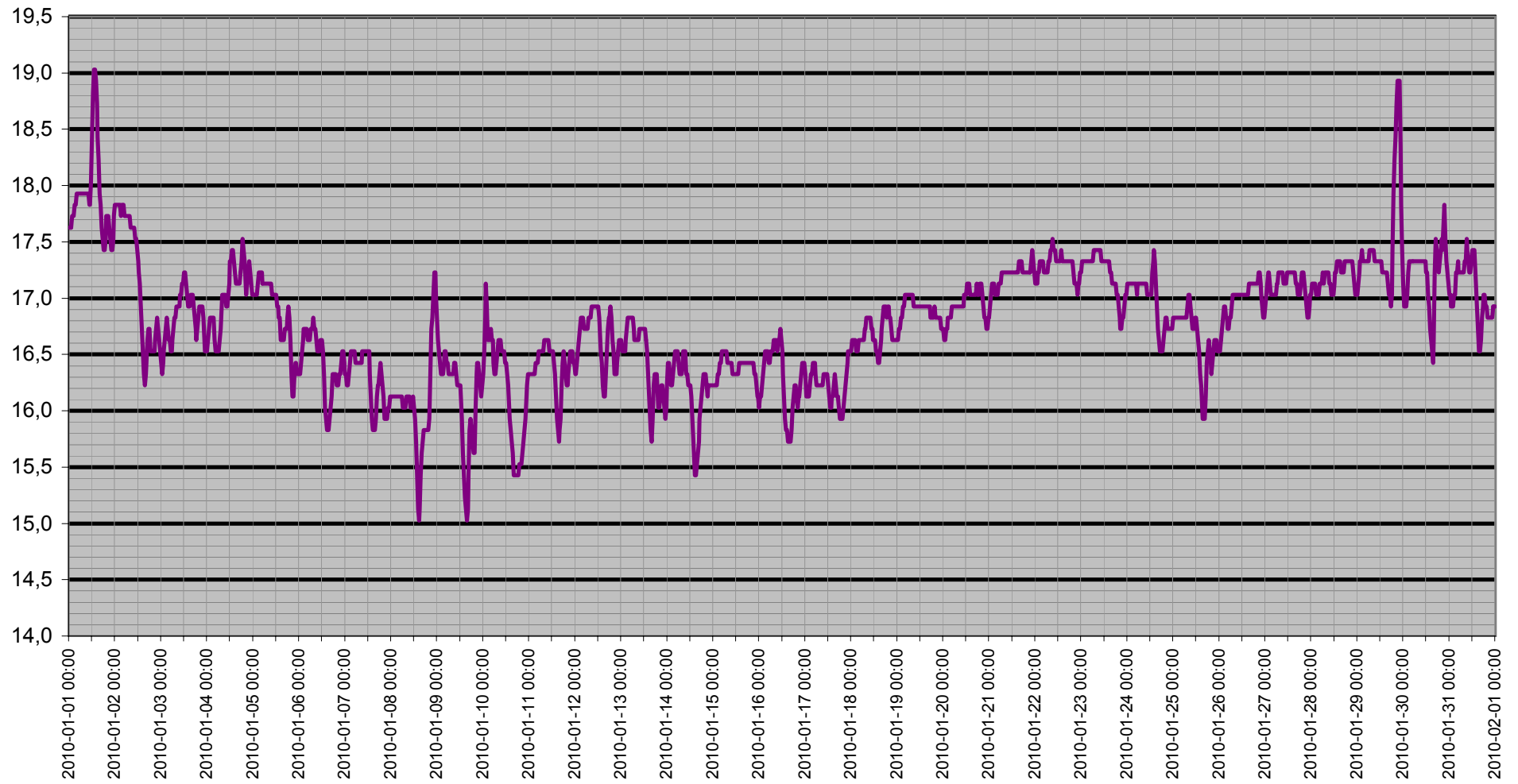

Dagpunkt/Temperatur

Vindhast m/s Daggp °C Temp ute °C Fukt ute Rh%

Rh %

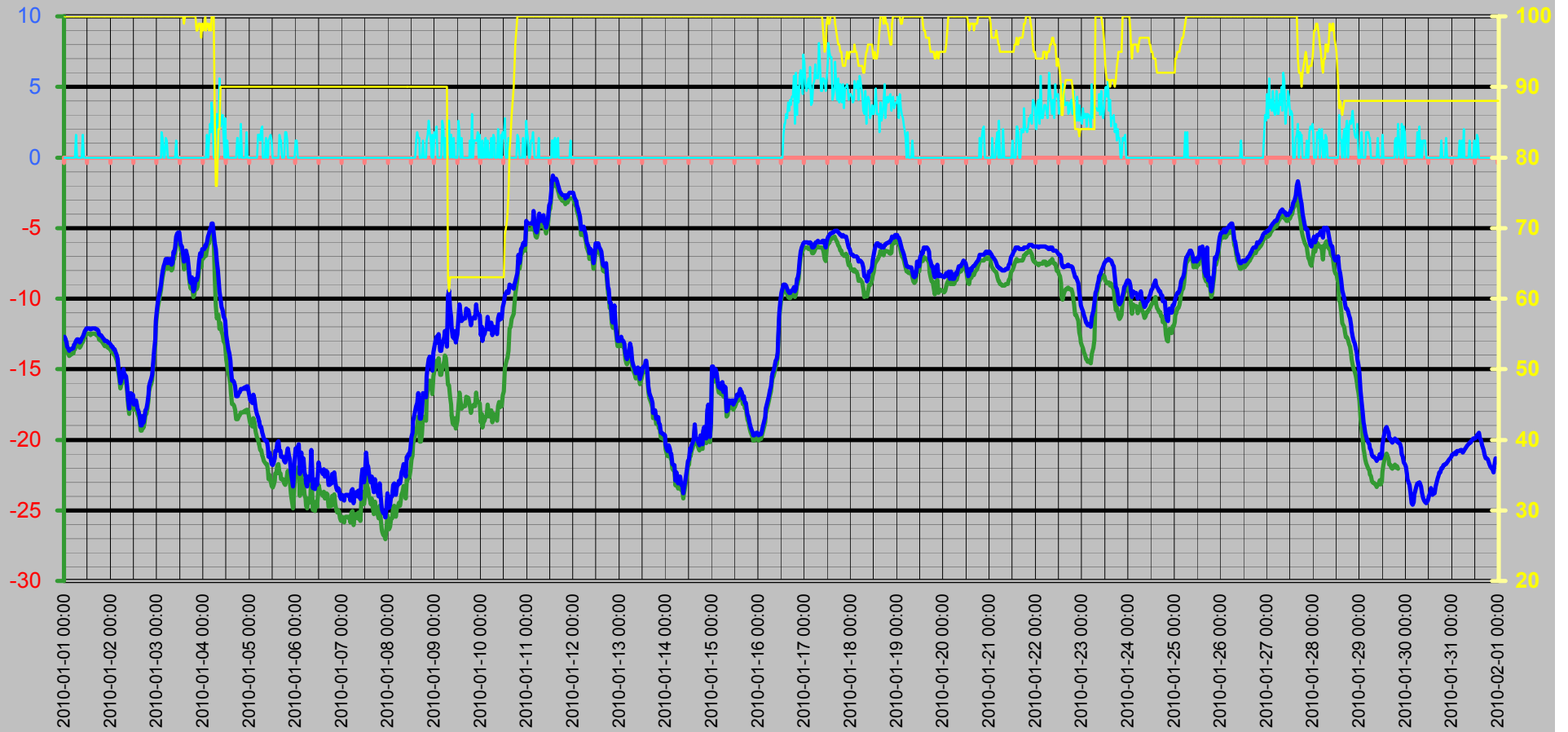

Vinddata

Vindhastighet m/s
Vindby m/s

Vindhast m/s — Vindby m/s ◊ Vindrikt ° — Fukt ute Rh%

Vindriktning °
Rh %

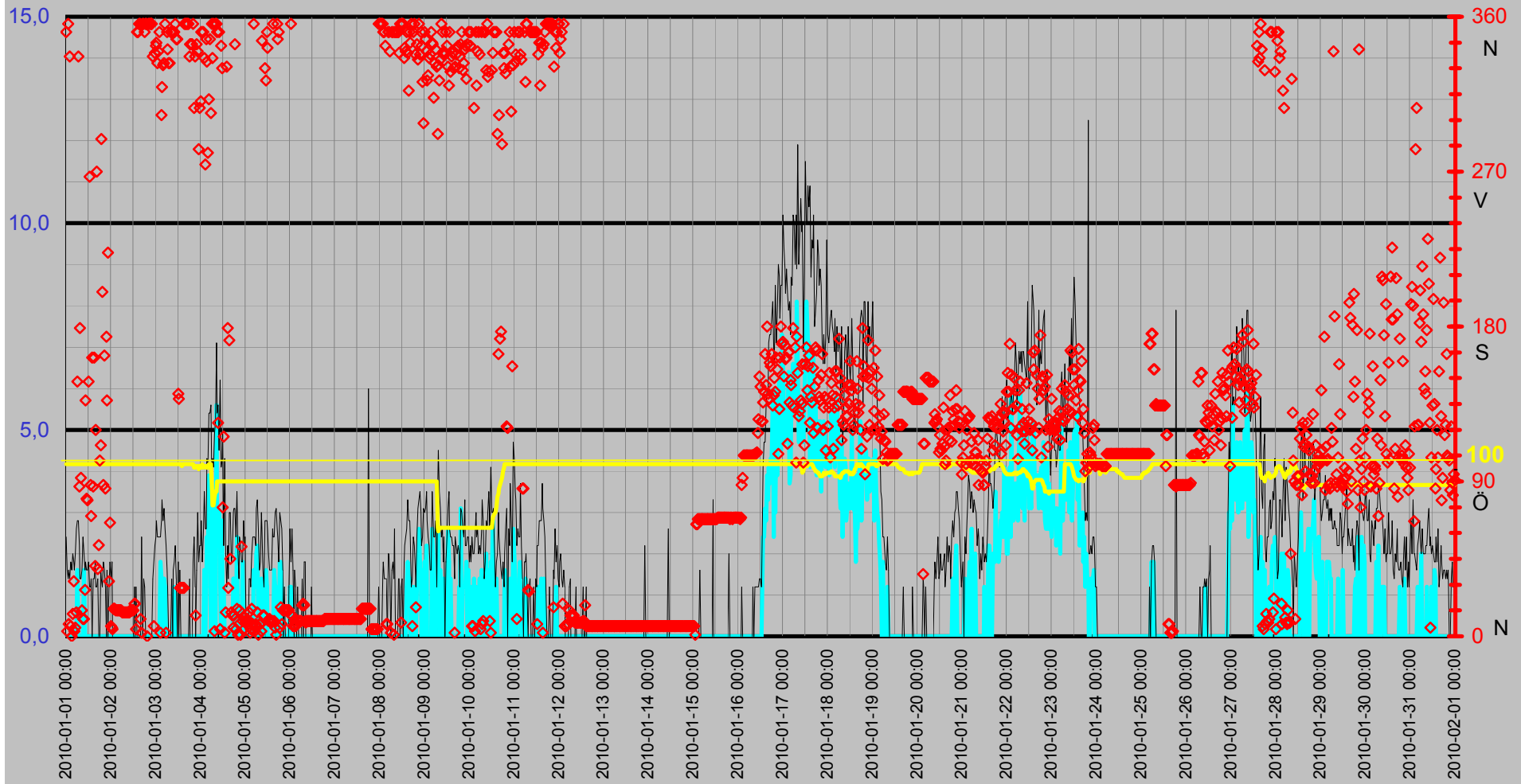

Luftfukt Kyleffekt Temp Vind Medeltemperatur

Temp °C
Vind m/s

● Dygns med °C Vindhast m/s Kyleffekt °C Temp ute °C Fukt ute Rh%

Rh %

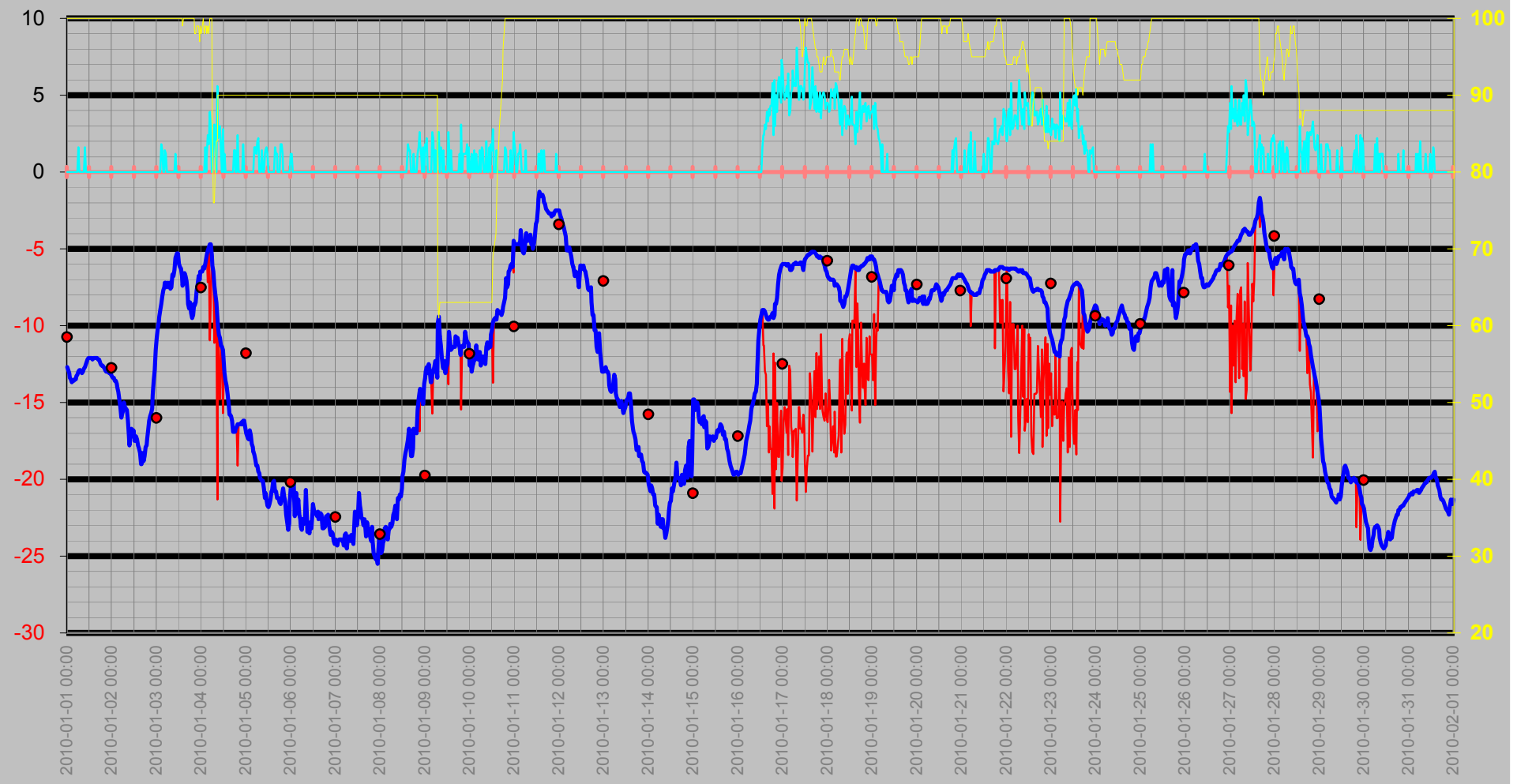

Luftryck/Nederbörd

◆ Luftryck mbar
 — Nederb./dygn mm
 △ Nb.std tid 7.00-6.59

Luftryck

Nederbörd

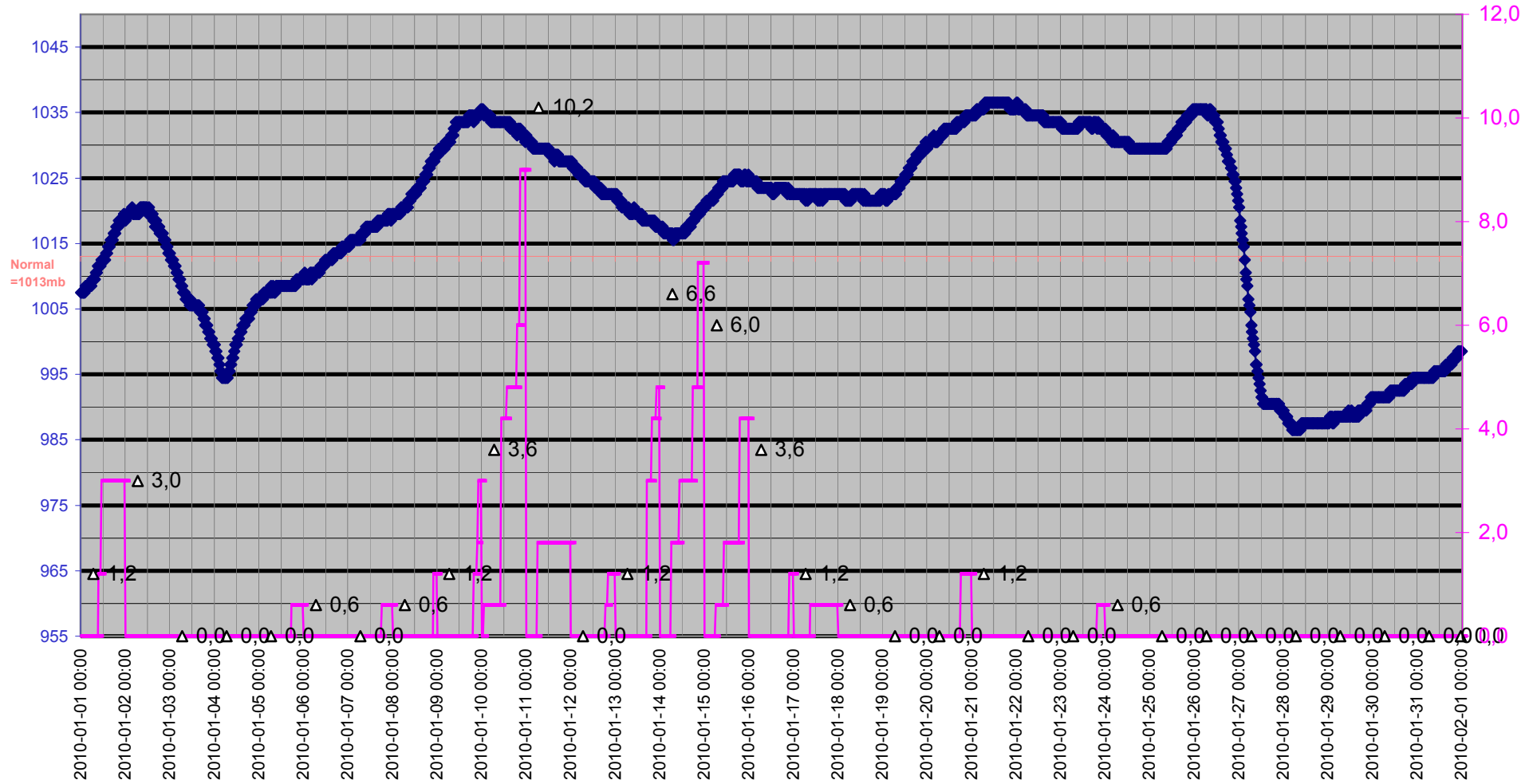

Grund

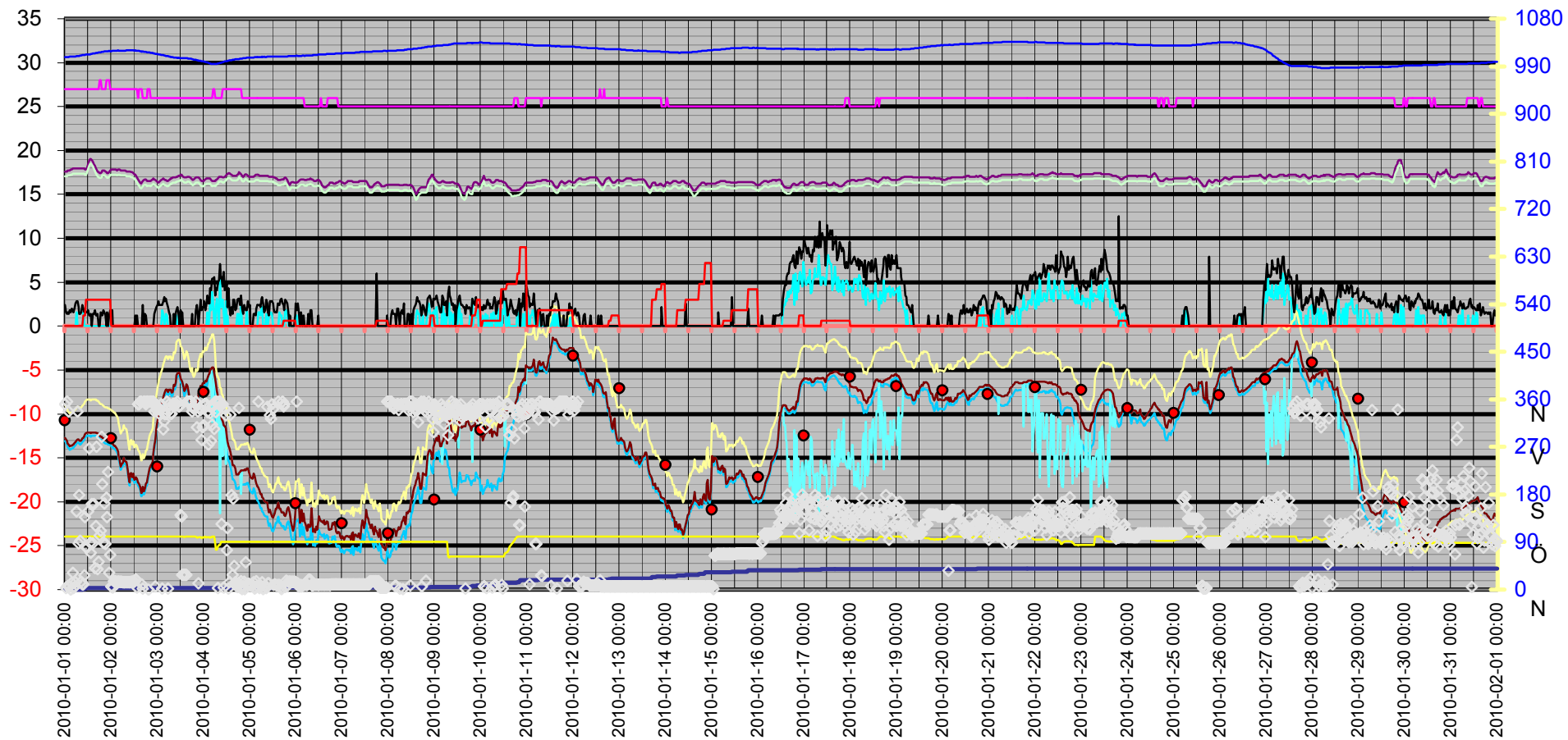
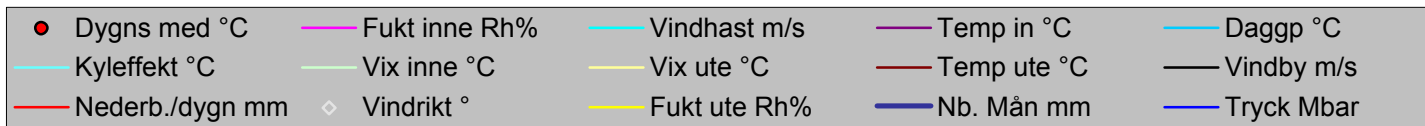

Datum	Vindrikt °	Fukt inne Rh%	Fukt ute Rh%	Vindhast m/s	Temp in °C	Temp ute °C	Nb. Mån mm	Tryck Mbar	Daggp °C	Kyleffekt °C	Vix inne °C	Vix ute °C	Vindby m/s	Korr lufttryck	Nederb./dygn mm
2010-01-01 00:00	351	27	100	0,0	17,63	-12,70	0,0	1007,51	-13,07	-12,70	17,07	-8,97	2,4	0,00	0,0
2010-01-01 00:30	3	27	100	0,0	17,63	-12,90	0,0	1007,51	-13,27	-12,90	17,07	-9,17	1,6	0,00	0,0
2010-01-01 01:00	356	27	100	0,0	17,63	-13,10	0,0	1007,51	-13,47	-13,10	17,07	-9,37	1,4	0,00	0,0
2010-01-01 01:30	7	27	100	0,0	17,73	-13,40	0,0	1007,51	-13,77	-13,40	17,17	-9,67	1,6	0,00	0,0
2010-01-01 02:00	337	27	100	0,0	17,73	-13,50	0,0	1007,51	-13,87	-13,50	17,17	-9,77	1,4	0,00	0,0
2010-01-01 02:30	6	27	100	0,0	17,73	-13,70	0,0	1008,51	-14,07	-13,70	17,17	-9,97	1,8	0,00	0,0
2010-01-01 03:00	0	27	100	0,0	17,83	-13,60	0,0	1008,51	-13,97	-13,60	17,27	-9,87	1,6	0,00	0,0
2010-01-01 03:30	13	27	100	0,0	17,83	-13,60	0,0	1008,51	-13,97	-13,60	17,27	-9,87	2,0	0,00	0,0
2010-01-01 04:00	32	27	100	0,0	17,93	-13,50	0,0	1008,51	-13,87	-13,50	17,37	-9,77	1,8	0,00	0,0
2010-01-01 04:30	3	27	100	0,0	17,93	-13,50	0,0	1008,51	-13,87	-13,50	17,37	-9,77	1,6	0,00	0,0
2010-01-01 05:00	5	27	100	0,0	17,93	-13,30	0,0	1008,51	-13,67	-13,30	17,37	-9,57	2,0	0,00	0,0
2010-01-01 05:30	14	27	100	0,0	17,93	-13,20	0,0	1008,51	-13,57	-13,20	17,37	-9,47	2,6	0,00	0,0
2010-01-01 06:00	148	27	100	1,6	17,93	-13,00	0,0	1009,51	-13,37	-13,00	17,37	-9,27	2,8	0,00	0,0
2010-01-01 06:30	337	27	100	0,0	17,93	-12,90	0,0	1009,51	-13,27	-12,90	17,37	-9,17	2,8	0,00	0,0
2010-01-01 07:00	87	27	100	0,0	17,93	-12,90	0,0	1009,51	-13,27	-12,90	17,37	-9,17	2,2	0,00	0,0
2010-01-01 07:30	179	27	100	0,0	17,93	-13,00	0,0	1009,51	-13,37	-13,00	17,37	-9,27	1,4	0,00	0,0
2010-01-01 08:00	92	27	100	0,0	17,93	-13,10	0,0	1010,51	-13,47	-13,10	17,37	-9,37	1,4	0,00	0,0
2010-01-01 08:30	15	27	100	0,0	17,93	-13,00	0,0	1010,51	-13,37	-13,00	17,37	-9,27	1,6	0,00	0,0
2010-01-01 09:00	10	27	100	0,0	17,93	-12,80	0,0	1011,51	-13,17	-12,80	17,37	-9,07	2,4	0,00	0,0
2010-01-01 09:30	10	27	100	1,6	17,93	-12,70	1,2	1011,51	-13,07	-12,70	17,37	-8,97	2,0	1,20	1,2
2010-01-01 10:00	27	27	100	0,0	17,93	-12,50	1,2	1011,51	-12,87	-12,50	17,37	-8,77	1,6	1,20	1,2
2010-01-01 10:30	137	27	100	0,0	17,83	-12,30	1,2	1011,51	-12,67	-12,30	17,27	-8,57	1,8	0,00	1,2
2010-01-01 11:00	80	27	100	0,0	17,83	-12,20	3,0	1012,51	-12,58	-12,20	17,27	-8,47	1,6	1,80	3,0
2010-01-01 11:30	79	27	100	0,0	18,03	-12,10	3,0	1012,51	-12,48	-12,10	17,47	-8,37	1,6	1,80	3,0
2010-01-01 12:00	148	27	100	0,0	18,43	-12,10	3,0	1012,51	-12,48	-12,10	17,87	-8,37	1,8	0,00	3,0
2010-01-01 12:30	267	27	100	0,0	18,83	-12,10	3,0	1012,51	-12,48	-12,10	18,27	-8,37	1,2	0,00	3,0
2010-01-01 13:00	88	27	100	0,0	19,03	-12,10	3,0	1012,51	-12,48	-12,10	18,47	-8,37	1,2	0,00	3,0
2010-01-01 13:30	70	27	100	0,0	19,03	-12,20	3,0	1013,51	-12,58	-12,20	18,47	-8,47	1,4	0,00	3,0
2010-01-01 14:00	162	27	100	0,0	18,93	-12,10	3,0	1013,51	-12,48	-12,10	18,37	-8,37	0,0	0,00	3,0
2010-01-01 14:30	87	27	100	0,0	18,73	-12,10	3,0	1014,51	-12,48	-12,10	18,17	-8,37	1,4	0,00	3,0
2010-01-01 15:00	162	27	100	0,0	18,43	-12,10	3,0	1014,51	-12,48	-12,10	17,87	-8,37	1,4	0,00	3,0
2010-01-01 15:30	41	27	100	0,0	18,23	-12,10	3,0	1014,51	-12,48	-12,10	17,67	-8,37	1,8	0,00	3,0
2010-01-01 16:00	120	27	100	0,0	17,93	-12,10	3,0	1015,51	-12,48	-12,10	17,37	-8,37	1,2	0,00	3,0
2010-01-01 16:30	270	27	100	0,0	17,83	-12,20	3,0	1015,51	-12,58	-12,20	17,27	-8,47	1,2	0,00	3,0
2010-01-01 17:00	39	27	100	0,0	17,63	-12,20	3,0	1015,51	-12,58	-12,20	17,07	-8,47	1,4	0,00	3,0
2010-01-01 17:30	53	27	100	0,0	17,53	-12,30	3,0	1016,51	-12,67	-12,30	16,97	-8,57	0,0	0,00	3,0
2010-01-01 18:00	102	28	100	0,0	17,43	-12,50	3,0	1016,51	-12,87	-12,50	16,90	-8,77	0,0	0,00	3,0
2010-01-01 18:30	111	28	100	0,0	17,43	-12,60	3,0	1016,51	-12,97	-12,60	16,90	-8,87	1,6	0,00	3,0
2010-01-01 19:00	289	27	100	0,0	17,53	-12,60	3,0	1017,52	-12,97	-12,60	16,97	-8,87	1,4	0,00	3,0
2010-01-01 19:30	200	27	100	0,0	17,73	-12,70	3,0	1017,52	-13,07	-12,70	17,17	-8,97	1,2	0,00	3,0
2010-01-01 20:00	88	27	100	0,0	17,73	-12,80	3,0	1017,52	-13,17	-12,80	17,17	-9,07	1,8	0,00	3,0
2010-01-01 20:30	163	27	100	0,0	17,73	-12,90	3,0	1018,52	-13,27	-12,90	17,17	-9,17	1,6	0,00	3,0
2010-01-01 21:00	86	27	100	0,0	17,63	-13,00	3,0	1018,52	-13,37	-13,00	17,07	-9,27	1,2	0,00	3,0
2010-01-01 21:30	174	28	100	0,0	17,53	-13,00	3,0	1018,52	-13,37	-13,00	17,00	-9,27	0,0	0,00	3,0
2010-01-01 22:00	137	28	100	0,0	17,43	-13,00	3,0	1018,52	-13,37	-13,00	16,90	-9,27	1,6	0,00	3,0
2010-01-01 22:30	223	28	100	0,0	17,43	-13,10	3,0	1018,52	-13,47	-13,10	16,90	-9,37	0,0	0,00	3,0
2010-01-01 23:00	32	28	100	0,0	17,53	-13,10	3,0	1019,52	-13,47	-13,10	17,00	-9,37	1,2	0,00	3,0
2010-01-01 23:30	66	27	100	0,0	17,73	-13,20	3,0	1018,52	-13,57	-13,20	17,17	-9,47	1,8	0,00	3,0
2010-01-02 00:00	6	27	100	0,0	17,83	-13,30	3,0	1018,52	-13,67	-13,30	17,27	-9,57	1,4	0,00	0,0
2010-01-02 00:30	5	27	100	0,0	17,83	-13,40	3,0	1019,52	-13,77	-13,40	17,27	-9,67	1,8	0,00	0,0

Datum	Vindrikt °	Fukt inne Rh%	Fukt ute Rh%	Vindhast m/s	Temp in °C	Temp ute °C	Nb. Mån mm	Tryck Mbar	Daggp °C	Kyleffekt °C	Vix inne °C	Vix ute °C	Vindby m/s	Korr lufttryck	Nederb./dygn mm
2010-01-02 01:00	4	27	100	0,0	17,83	-13,40	3,0	1019,52	-13,77	-13,40	17,27	-9,67	0,0	0,00	0,0
2010-01-02 01:30	16	27	100	0,0	17,83	-13,60	3,0	1019,52	-13,97	-13,60	17,27	-9,87	0,0	0,00	0,0
2010-01-02 02:00	16	27	100	0,0	17,83	-13,60	3,0	1019,52	-13,97	-13,60	17,27	-9,87	0,0	0,00	0,0
2010-01-02 02:30	15	27	100	0,0	17,83	-13,80	3,0	1019,52	-14,17	-13,80	17,27	-10,07	0,0	0,00	0,0
2010-01-02 03:00	15	27	100	0,0	17,73	-14,00	3,0	1019,52	-14,37	-14,00	17,17	-10,27	0,0	0,00	0,0
2010-01-02 03:30	15	27	100	0,0	17,83	-14,30	3,0	1020,52	-14,67	-14,30	17,27	-10,57	0,0	0,00	0,0
2010-01-02 04:00	15	27	100	0,0	17,83	-14,80	3,0	1019,52	-15,17	-14,80	17,27	-11,07	0,0	0,00	0,0
2010-01-02 04:30	15	27	100	0,0	17,83	-15,30	3,0	1019,52	-15,67	-15,30	17,27	-11,57	0,0	0,00	0,0
2010-01-02 05:00	15	27	100	0,0	17,73	-16,00	3,0	1019,52	-16,37	-16,00	17,17	-12,27	0,0	0,00	0,0
2010-01-02 05:30	15	27	100	0,0	17,73	-15,70	3,0	1019,52	-16,07	-15,70	17,17	-11,97	0,0	0,00	0,0
2010-01-02 06:00	14	27	100	0,0	17,73	-15,60	3,0	1019,52	-15,97	-15,60	17,17	-11,87	0,0	0,00	0,0
2010-01-02 06:30	14	27	100	0,0	17,73	-15,00	3,0	1019,52	-15,37	-15,00	17,17	-11,27	0,0	0,00	0,0
2010-01-02 07:00	14	27	100	0,0	17,73	-15,30	3,0	1019,52	-15,67	-15,30	17,17	-11,57	0,0	0,00	0,0
2010-01-02 07:30	14	27	100	0,0	17,73	-15,40	3,0	1019,52	-15,77	-15,40	17,17	-11,67	0,0	0,00	0,0
2010-01-02 08:00	14	27	100	0,0	17,63	-15,50	3,0	1020,52	-15,87	-15,50	17,07	-11,77	0,0	0,00	0,0
2010-01-02 08:30	14	27	100	0,0	17,63	-16,20	3,0	1020,52	-16,57	-16,20	17,07	-12,47	0,0	0,00	0,0
2010-01-02 09:00	14	27	100	0,0	17,63	-17,20	3,0	1020,52	-17,56	-17,20	17,07	-13,47	0,0	0,00	0,0
2010-01-02 09:30	14	27	100	0,0	17,63	-17,80	3,0	1020,52	-18,16	-17,80	17,07	-14,07	0,0	0,00	0,0
2010-01-02 10:00	14	27	100	0,0	17,63	-16,80	3,0	1020,52	-17,16	-16,80	17,07	-13,07	0,0	0,00	0,0
2010-01-02 10:30	15	27	100	0,0	17,53	-16,70	3,0	1020,52	-17,06	-16,70	16,97	-12,97	0,0	0,00	0,0
2010-01-02 11:00	15	27	100	0,0	17,53	-17,20	3,0	1020,52	-17,56	-17,20	16,97	-13,47	0,0	0,00	0,0
2010-01-02 11:30	15	27	100	0,0	17,43	-16,80	3,0	1020,52	-17,16	-16,80	16,87	-13,07	0,0	0,00	0,0
2010-01-02 12:00	15	27	100	0,0	17,33	-17,50	3,0	1019,52	-17,86	-17,50	16,77	-13,77	0,0	0,00	0,0
2010-01-02 12:30	19	27	100	0,0	17,23	-17,40	3,0	1020,52	-17,76	-17,40	16,67	-13,67	1,2	0,00	0,0
2010-01-02 13:00	19	27	100	0,0	17,13	-17,20	3,0	1019,52	-17,56	-17,20	16,57	-13,47	0,0	0,00	0,0
2010-01-02 13:30	4	27	100	0,0	16,93	-17,40	3,0	1019,52	-17,76	-17,40	16,37	-13,67	1,2	0,00	0,0
2010-01-02 14:00	351	26	100	0,0	16,73	-17,80	3,0	1019,52	-18,16	-17,80	16,13	-14,07	0,0	0,00	0,0
2010-01-02 14:30	351	27	100	0,0	16,53	-18,00	3,0	1019,52	-18,36	-18,00	15,97	-14,27	0,0	0,00	0,0
2010-01-02 15:00	356	27	100	0,0	16,33	-18,30	3,0	1018,52	-18,66	-18,30	15,77	-14,57	0,0	0,00	0,0
2010-01-02 15:30	356	27	100	0,0	16,23	-19,00	3,0	1018,52	-19,36	-19,00	15,67	-15,27	0,0	0,00	0,0
2010-01-02 16:00	10	27	100	0,0	16,33	-19,00	3,0	1017,52	-19,36	-19,00	15,77	-15,27	0,0	0,00	0,0
2010-01-02 16:30	2	26	100	0,0	16,53	-18,30	3,0	1018,52	-18,66	-18,30	15,93	-14,57	2,4	0,00	0,0
2010-01-02 17:00	356	26	100	0,0	16,63	-18,80	3,0	1017,52	-19,16	-18,80	16,03	-15,07	0,0	0,00	0,0
2010-01-02 17:30	356	26	100	0,0	16,73	-18,50	3,0	1017,52	-18,86	-18,50	16,13	-14,77	1,4	0,00	0,0
2010-01-02 18:00	351	26	100	0,0	16,73	-17,90	3,0	1017,52	-18,26	-17,90	16,13	-14,17	1,2	0,00	0,0
2010-01-02 18:30	356	26	100	0,0	16,53	-17,80	3,0	1016,51	-18,16	-17,80	15,93	-14,07	0,0	0,00	0,0
2010-01-02 19:00	356	27	100	0,0	16,53	-17,40	3,0	1016,51	-17,76	-17,40	15,97	-13,67	0,0	0,00	0,0
2010-01-02 19:30	0	27	100	0,0	16,53	-16,80	3,0	1016,51	-17,16	-16,80	15,97	-13,07	0,0	0,00	0,0
2010-01-02 20:00	356	27	100	0,0	16,53	-16,20	3,0	1016,51	-16,57	-16,20	15,97	-12,47	0,0	0,00	0,0
2010-01-02 20:30	356	26	100	0,0	16,53	-15,90	3,0	1015,51	-16,27	-15,90	15,93	-12,17	0,0	0,00	0,0
2010-01-02 21:00	356	26	100	0,0	16,63	-15,70	3,0	1015,51	-16,07	-15,70	16,03	-11,97	0,0	0,00	0,0
2010-01-02 21:30	356	26	100	0,0	16,73	-15,40	3,0	1015,51	-15,77	-15,40	16,13	-11,67	0,0	0,00	0,0
2010-01-02 22:00	356	26	100	0,0	16,83	-14,50	3,0	1014,51	-14,87	-14,50	16,23	-10,77	0,0	0,00	0,0
2010-01-02 22:30	337	26	100	0,0	16,73	-13,60	3,0	1014,51	-13,97	-13,60	16,13	-9,87	1,4	0,00	0,0
2010-01-02 23:00	6	26	100	0,0	16,63	-12,90	3,0	1013,51	-13,27	-12,90	16,03	-9,17	1,8	0,00	0,0
2010-01-02 23:30	339	26	100	0,0	16,53	-11,60	3,0	1013,51	-11,98	-11,60	15,93	-7,87	2,2	0,00	0,0
2010-01-03 00:00	343	26	100	0,0	16,43	-10,80	3,0	1013,51	-11,18	-10,80	15,83	-7,07	2,4	0,00	0,0
2010-01-03 00:30	345	26	100	0,0	16,33	-10,19	3,0	1012,51	-10,58	-10,19	15,73	-6,46	2,8	0,00	0,0
2010-01-03 01:00	333	26	100	0,0	16,43	-9,79	3,0	1012,51	-10,18	-9,79	15,83	-6,06	2,4	0,00	0,0
2010-01-03 01:30	340	26	100	0,0	16,53	-9,39	3,0	1012,51	-9,78	-9,39	15,93	-5,66	2,4	0,00	0,0

Datum	Vindrikt °	Fukt inne Rh%	Fukt ute Rh%	Vindhast m/s	Temp in °C	Temp ute °C	Nb. Mån mm	Tryck Mbar	Daggp °C	Kyleffekt °C	Vix inne °C	Vix ute °C	Vindby m/s	Korr lufttryck	Nederb./dygn mm
2010-01-03 02:00	351	26	100	0,0	16,63	-8,99	3,0	1011,51	-9,38	-8,99	16,03	-5,26	2,4	0,00	0,0
2010-01-03 02:30	2	26	100	1,8	16,73	-8,59	3,0	1011,51	-8,98	-8,59	16,13	-4,86	2,4	0,00	0,0
2010-01-03 03:00	303	26	100	1,4	16,83	-8,09	3,0	1011,51	-8,49	-8,09	16,23	-4,36	2,8	0,00	0,0
2010-01-03 03:30	319	26	100	0,0	16,73	-7,69	3,0	1010,51	-8,09	-7,69	16,13	-3,96	3,3	0,00	0,0
2010-01-03 04:00	332	26	100	0,0	16,63	-7,49	3,0	1010,51	-7,89	-7,49	16,03	-3,76	2,8	0,00	0,0
2010-01-03 04:30	333	26	100	1,4	16,63	-7,19	3,0	1009,51	-7,59	-7,19	16,03	-3,46	3,1	0,00	0,0
2010-01-03 05:00	356	26	100	1,2	16,53	-7,19	3,0	1009,51	-7,59	-7,19	15,93	-3,46	2,6	0,00	0,0
2010-01-03 05:30	2	26	100	0,0	16,53	-7,49	3,0	1009,51	-7,89	-7,49	15,93	-3,76	2,2	0,00	0,0
2010-01-03 06:00	351	26	100	0,0	16,63	-7,19	3,0	1008,51	-7,59	-7,19	16,03	-3,46	1,6	0,00	0,0
2010-01-03 06:30	341	26	100	0,0	16,73	-7,29	3,0	1008,51	-7,69	-7,29	16,13	-3,56	1,2	0,00	0,0
2010-01-03 07:00	333	26	100	0,0	16,83	-7,19	3,0	1007,51	-7,59	-7,19	16,23	-3,46	0,0	0,00	0,0
2010-01-03 07:30	333	26	100	0,0	16,83	-7,59	3,0	1007,51	-7,99	-7,59	16,23	-3,86	0,0	0,00	0,0
2010-01-03 08:00	351	26	100	0,0	16,93	-7,49	3,0	1007,51	-7,89	-7,49	16,33	-3,76	0,0	0,00	0,0
2010-01-03 08:30	351	26	100	0,0	16,93	-6,69	3,0	1006,51	-7,09	-6,69	16,33	-2,96	1,4	0,00	0,0
2010-01-03 09:00	351	26	100	0,0	16,93	-6,79	3,0	1006,51	-7,19	-6,79	16,33	-3,06	0,0	0,00	0,0
2010-01-03 09:30	351	26	100	0,0	16,93	-6,39	3,0	1006,51	-6,79	-6,39	16,33	-2,66	1,6	0,00	0,0
2010-01-03 10:00	351	26	100	1,2	17,03	-5,59	3,0	1006,51	-5,99	-5,59	16,43	-1,86	1,8	0,00	0,0
2010-01-03 10:30	356	26	100	0,0	17,03	-5,39	3,0	1005,51	-5,79	-5,39	16,43	-1,66	2,2	0,00	0,0
2010-01-03 11:00	347	26	100	0,0	17,13	-5,29	3,0	1006,51	-5,69	-5,29	16,53	-1,56	1,4	0,00	0,0
2010-01-03 11:30	347	26	100	0,0	17,13	-5,29	3,0	1005,51	-5,69	-5,29	16,53	-1,56	0,0	0,00	0,0
2010-01-03 12:00	141	26	100	0,0	17,23	-5,99	3,0	1005,51	-6,39	-5,99	16,63	-2,26	1,8	0,00	0,0
2010-01-03 12:30	138	26	100	0,0	17,23	-6,19	3,0	1005,51	-6,59	-6,19	16,63	-2,46	0,0	0,00	0,0
2010-01-03 13:00	28	26	100	0,0	17,13	-6,29	3,0	1005,51	-6,69	-6,29	16,53	-2,56	1,6	0,00	0,0
2010-01-03 13:30	28	26	100	0,0	17,03	-6,79	3,0	1005,51	-7,19	-6,79	16,43	-3,06	0,0	0,00	0,0
2010-01-03 14:00	28	26	99	0,0	16,93	-7,39	3,0	1005,51	-7,92	-7,39	16,33	-3,75	0,0	0,00	0,0
2010-01-03 14:30	28	26	100	0,0	16,93	-7,19	3,0	1005,51	-7,59	-7,19	16,33	-3,46	0,0	0,00	0,0
2010-01-03 15:00	28	26	100	0,0	16,93	-6,59	3,0	1005,51	-6,99	-6,59	16,33	-2,86	0,0	0,00	0,0
2010-01-03 15:30	356	26	100	0,0	17,03	-6,79	3,0	1005,51	-7,19	-6,79	16,43	-3,06	0,0	0,00	0,0
2010-01-03 16:00	356	26	100	0,0	17,03	-7,09	3,0	1004,51	-7,49	-7,09	16,43	-3,36	0,0	0,00	0,0
2010-01-03 16:30	356	26	100	0,0	17,03	-7,79	3,0	1004,51	-8,19	-7,79	16,43	-4,06	0,0	0,00	0,0
2010-01-03 17:00	356	26	100	0,0	16,93	-8,59	3,0	1004,51	-8,98	-8,59	16,33	-4,86	0,0	0,00	0,0
2010-01-03 17:30	356	26	100	0,0	16,83	-8,89	3,0	1004,51	-9,28	-8,89	16,23	-5,16	0,0	0,00	0,0
2010-01-03 18:00	337	26	100	0,0	16,73	-8,49	3,0	1003,51	-8,88	-8,49	16,13	-4,76	1,4	0,00	0,0
2010-01-03 18:30	344	26	100	0,0	16,63	-9,19	3,0	1003,51	-9,58	-9,19	16,03	-5,46	0,0	0,00	0,0
2010-01-03 19:00	344	26	100	0,0	16,73	-9,49	3,0	1002,51	-9,88	-9,49	16,13	-5,76	0,0	0,00	0,0
2010-01-03 19:30	344	26	100	0,0	16,83	-9,29	3,0	1002,51	-9,68	-9,29	16,23	-5,56	0,0	0,00	0,0
2010-01-03 20:00	356	26	100	0,0	16,93	-8,59	3,0	1002,51	-8,98	-8,59	16,33	-4,86	1,8	0,00	0,0
2010-01-03 20:30	307	26	98	0,0	16,93	-8,69	3,0	1001,51	-9,35	-8,69	16,33	-5,14	2,4	0,00	0,0
2010-01-03 21:00	337	26	98	0,0	16,93	-8,49	3,0	1001,51	-9,15	-8,49	16,33	-4,94	1,2	0,00	0,0
2010-01-03 21:30	12	26	99	0,0	16,93	-7,69	3,0	1000,51	-8,22	-7,69	16,33	-4,05	0,0	0,00	0,0
2010-01-03 22:00	344	26	99	0,0	16,83	-7,29	3,0	1000,51	-7,82	-7,29	16,23	-3,65	1,6	0,00	0,0
2010-01-03 22:30	340	26	99	0,0	16,63	-6,79	3,0	1000,51	-7,32	-6,79	16,03	-3,15	3,0	0,00	0,0
2010-01-03 23:00	283	26	97	0,0	16,53	-6,99	3,0	999,51	-7,79	-6,99	15,93	-3,52	1,8	0,00	0,0
2010-01-03 23:30	307	26	99	0,0	16,53	-6,49	3,0	999,51	-7,02	-6,49	15,93	-2,85	2,2	0,00	0,0
2010-01-04 00:00	311	26	98	0,0	16,53	-6,49	3,0	999,51	-7,16	-6,49	15,93	-2,94	2,2	0,00	0,0
2010-01-04 00:30	351	26	99	0,0	16,63	-6,49	3,0	998,51	-7,02	-6,49	16,03	-2,85	2,8	0,00	0,0
2010-01-04 01:00	351	26	100	0,0	16,73	-6,19	3,0	998,51	-6,59	-6,19	16,13	-2,46	1,8	0,00	0,0
2010-01-04 01:30	351	26	98	0,0	16,83	-6,29	3,0	997,50	-6,96	-6,29	16,23	-2,74	2,4	0,00	0,0
2010-01-04 02:00	336	26	99	1,6	16,83	-5,99	3,0	997,50	-6,53	-5,99	16,23	-2,35	3,5	0,00	0,0
2010-01-04 02:30	274	26	99	0,0	16,83	-5,59	3,0	996,50	-6,13	-5,59	16,23	-1,95	2,6	0,00	0,0

Datum	Vindrikt °	Fukt inne Rh%	Fukt ute Rh%	Vindhast m/s	Temp in °C	Temp ute °C	Nb. Mån mm	Tryck Mbar	Daggp °C	Kyleffekt °C	Vix inne °C	Vix ute °C	Vindby m/s	Korr lufttryck	Nederb./dygn mm
2010-01-04 03:00	347	26	98	1,2	16,83	-5,39	3,0	995,50	-6,06	-5,39	16,23	-1,83	2,6	0,00	0,0
2010-01-04 03:30	334	26	99	2,4	16,83	-5,09	3,0	995,50	-5,63	-7,18	16,23	-1,45	4,3	0,00	0,0
2010-01-04 04:00	281	26	98	1,8	16,63	-4,89	3,0	994,50	-5,57	-4,89	16,03	-1,33	4,1	0,00	0,0
2010-01-04 04:30	312	26	100	3,9	16,53	-4,69	3,0	994,50	-5,09	-10,95	15,93	-0,96	5,4	0,00	0,0
2010-01-04 05:00	347	27	100	2,8	16,53	-4,69	3,0	994,50	-5,09	-8,15	15,97	-0,96	5,4	0,00	0,0
2010-01-04 05:30	304	27	100	0,0	16,53	-5,39	3,0	994,50	-5,79	-5,39	15,97	-1,66	5,6	0,00	0,0
2010-01-04 06:00	356	26	86	0,0	16,53	-6,09	3,0	994,50	-8,51	-6,09	15,93	-3,51	3,5	0,00	0,0
2010-01-04 06:30	336	26	76	2,2	16,63	-6,49	3,0	994,50	-10,53	-6,49	16,03	-4,65	4,3	0,00	0,0
2010-01-04 07:00	356	26	76	3,1	16,73	-7,39	3,0	994,50	-11,40	-11,10	16,13	-5,55	4,1	0,00	0,0
2010-01-04 07:30	3	26	81	1,6	16,83	-7,99	3,0	995,50	-11,15	-7,99	16,23	-5,79	4,9	0,00	0,0
2010-01-04 08:00	356	26	84	0,0	17,03	-8,49	3,0	995,50	-11,16	-8,49	16,43	-6,07	5,2	0,00	0,0
2010-01-04 08:30	356	26	84	5,6	17,03	-9,49	3,0	996,50	-12,14	-21,33	16,43	-7,07	7,1	0,00	0,0
2010-01-04 09:00	351	26	90	2,2	17,03	-9,99	3,0	996,50	-11,74	-9,99	16,43	-7,10	5,4	0,00	0,0
2010-01-04 09:30	124	26	90	2,6	17,03	-10,59	3,0	997,50	-12,34	-12,98	16,43	-7,70	5,6	0,00	0,0
2010-01-04 10:00	351	27	90	3,0	16,93	-10,80	3,0	997,50	-12,53	-14,82	16,37	-7,90	4,5	0,00	0,0
2010-01-04 10:30	4	27	90	1,4	16,93	-11,30	3,0	998,51	-13,03	-11,30	16,37	-8,40	6,2	0,00	0,0
2010-01-04 11:00	343	27	90	0,0	17,03	-11,40	3,0	999,51	-13,13	-11,40	16,47	-8,50	4,1	0,00	0,0
2010-01-04 11:30	330	27	90	2,8	17,13	-11,60	3,0	999,51	-13,32	-15,69	16,57	-8,70	4,3	0,00	0,0
2010-01-04 12:00	75	27	90	0,0	17,33	-12,60	3,0	999,51	-14,31	-12,60	16,77	-9,70	4,9	0,00	0,0
2010-01-04 12:30	116	27	90	1,2	17,33	-13,10	3,0	1000,51	-14,80	-13,10	16,77	-10,20	2,2	0,00	0,0
2010-01-04 13:00	2	27	90	0,0	17,43	-13,60	3,0	1000,51	-15,29	-13,60	16,87	-10,70	4,3	0,00	0,0
2010-01-04 13:30	14	27	90	0,0	17,43	-13,90	3,0	1001,51	-15,59	-13,90	16,87	-11,00	2,0	0,00	0,0
2010-01-04 14:00	331	27	90	0,0	17,33	-14,40	3,0	1001,51	-16,08	-14,40	16,77	-11,51	1,2	0,00	0,0
2010-01-04 14:30	179	27	90	0,0	17,23	-15,00	3,0	1001,51	-16,67	-15,00	16,67	-12,11	2,2	0,00	0,0
2010-01-04 15:00	28	27	90	0,0	17,13	-15,80	3,0	1002,51	-17,46	-15,80	16,57	-12,91	1,4	0,00	0,0
2010-01-04 15:30	172	27	90	0,0	17,13	-15,80	3,0	1002,51	-17,46	-15,80	16,57	-12,91	3,0	0,00	0,0
2010-01-04 16:00	45	27	90	0,0	17,13	-15,90	3,0	1002,51	-17,56	-15,90	16,57	-13,01	3,0	0,00	0,0
2010-01-04 16:30	14	27	90	0,0	17,13	-16,20	3,0	1003,51	-17,86	-16,20	16,57	-13,31	1,8	0,00	0,0
2010-01-04 17:00	12	27	90	0,0	17,13	-16,90	3,0	1003,51	-18,55	-16,90	16,57	-14,01	2,0	0,00	0,0
2010-01-04 17:30	5	27	90	1,4	17,23	-16,90	3,0	1003,51	-18,55	-16,90	16,67	-14,01	3,0	0,00	0,0
2010-01-04 18:00	12	27	90	1,4	17,33	-16,90	3,0	1003,51	-18,55	-16,90	16,77	-14,01	3,1	0,00	0,0
2010-01-04 18:30	344	27	90	0,0	17,53	-16,70	3,0	1003,51	-18,35	-16,70	16,97	-13,81	3,1	0,00	0,0
2010-01-04 19:00	4	27	90	0,0	17,43	-16,60	3,0	1004,51	-18,25	-16,60	16,87	-13,71	2,4	0,00	0,0
2010-01-04 19:30	16	27	90	2,4	17,33	-16,40	3,0	1004,51	-18,06	-19,10	16,77	-13,51	3,5	0,00	0,0
2010-01-04 20:00	1	26	90	0,0	17,13	-16,40	3,0	1004,51	-18,06	-16,40	16,53	-13,51	2,0	0,00	0,0
2010-01-04 20:30	7	26	90	0,0	17,03	-16,40	3,0	1005,51	-18,06	-16,40	16,43	-13,51	1,4	0,00	0,0
2010-01-04 21:00	15	26	90	0,0	17,13	-16,40	3,0	1005,51	-18,06	-16,40	16,53	-13,51	2,4	0,00	0,0
2010-01-04 21:30	1	26	90	0,0	17,23	-16,30	3,0	1005,51	-17,96	-16,30	16,63	-13,41	2,2	0,00	0,0
2010-01-04 22:00	52	26	90	0,0	17,33	-16,40	3,0	1005,51	-18,06	-16,40	16,73	-13,51	1,8	0,00	0,0
2010-01-04 22:30	9	26	90	1,8	17,23	-16,20	3,0	1006,51	-17,86	-16,20	16,63	-13,31	1,8	0,00	0,0
2010-01-04 23:00	11	26	90	0,0	17,13	-16,20	3,0	1006,51	-17,86	-16,20	16,53	-13,31	2,8	0,00	0,0
2010-01-04 23:30	11	26	90	0,0	17,03	-16,60	3,0	1006,51	-18,25	-16,60	16,43	-13,71	2,2	0,00	0,0
2010-01-05 00:00	8	26	90	0,0	17,03	-17,00	3,0	1006,51	-18,65	-17,00	16,43	-14,11	2,4	0,00	0,0
2010-01-05 00:30	9	26	90	0,0	17,03	-17,20	3,0	1006,51	-18,84	-17,20	16,43	-14,31	0,0	0,00	0,0
2010-01-05 01:00	10	26	90	0,0	17,03	-17,30	3,0	1006,51	-18,94	-17,30	16,43	-14,41	0,0	0,00	0,0
2010-01-05 01:30	9	26	90	0,0	17,03	-17,40	3,0	1006,51	-19,04	-17,40	16,43	-14,51	0,0	0,00	0,0
2010-01-05 02:00	14	26	90	0,0	17,03	-16,80	3,0	1006,51	-18,45	-16,80	16,43	-13,91	1,4	0,00	0,0
2010-01-05 02:30	2	26	90	0,0	17,13	-17,10	3,0	1007,51	-18,75	-17,10	16,53	-14,21	1,4	0,00	0,0
2010-01-05 03:00	4	26	90	0,0	17,23	-17,70	3,0	1007,51	-19,34	-17,70	16,63	-14,81	1,2	0,00	0,0
2010-01-05 03:30	16	26	90	0,0	17,23	-17,90	3,0	1007,51	-19,53	-17,90	16,63	-15,01	2,0	0,00	0,0

Datum	Vindrikt °	Fukt inne Rh%	Fukt ute Rh%	Vindhast m/s	Temp in °C	Temp ute °C	Nb. Mån mm	Tryck Mbar	Daggp °C	Kyleffekt °C	Vix inne °C	Vix ute °C	Vindby m/s	Korr lufttryck	Nederb./dygn mm
2010-01-05 04:00	7	26	90	0,0	17,23	-18,20	3,0	1007,51	-19,83	-18,20	16,63	-15,31	2,4	0,00	0,0
2010-01-05 04:30	356	26	90	1,6	17,23	-18,40	3,0	1007,51	-20,03	-18,40	16,63	-15,51	2,4	0,00	0,0
2010-01-05 05:00	3	26	90	1,6	17,13	-18,70	3,0	1007,51	-20,32	-18,70	16,53	-15,81	2,4	0,00	0,0
2010-01-05 05:30	7	26	90	1,2	17,13	-19,10	3,0	1007,51	-20,72	-19,10	16,53	-16,21	2,2	0,00	0,0
2010-01-05 06:00	6	26	90	2,0	17,13	-19,10	3,0	1007,51	-20,72	-19,10	16,53	-16,21	3,1	0,00	0,0
2010-01-05 06:30	14	26	90	2,2	17,13	-19,50	3,0	1008,51	-21,11	-19,50	16,53	-16,61	3,3	0,00	0,0
2010-01-05 07:00	1	26	90	0,0	17,13	-19,60	3,0	1007,51	-21,21	-19,60	16,53	-16,71	2,6	0,00	0,0
2010-01-05 07:30	7	26	90	0,0	17,13	-19,90	3,0	1008,51	-21,51	-19,90	16,53	-17,01	1,6	0,00	0,0
2010-01-05 08:00	7	26	90	0,0	17,13	-20,00	3,0	1007,51	-21,61	-20,00	16,53	-17,11	1,8	0,00	0,0
2010-01-05 08:30	3	26	90	1,4	17,13	-20,10	3,0	1007,51	-21,70	-20,10	16,53	-17,21	3,0	0,00	0,0
2010-01-05 09:00	346	26	90	0,0	17,13	-20,10	3,0	1008,51	-21,70	-20,10	16,53	-17,21	2,6	0,00	0,0
2010-01-05 09:30	12	26	90	0,0	17,13	-20,60	3,0	1008,51	-22,20	-20,60	16,53	-17,71	1,6	0,00	0,0
2010-01-05 10:00	12	26	90	1,2	17,03	-21,20	3,0	1008,51	-22,79	-21,20	16,43	-18,31	1,2	0,00	0,0
2010-01-05 10:30	330	26	90	1,4	17,03	-20,90	3,0	1008,51	-22,49	-20,90	16,43	-18,01	2,8	0,00	0,0
2010-01-05 11:00	323	26	90	1,6	17,03	-21,30	3,0	1008,51	-22,89	-21,30	16,43	-18,41	2,8	0,00	0,0
2010-01-05 11:30	351	26	90	1,2	17,03	-21,70	3,0	1008,51	-23,28	-21,70	16,43	-18,81	2,8	0,00	0,0
2010-01-05 12:00	342	26	90	0,0	17,03	-21,80	3,0	1008,51	-23,38	-21,80	16,43	-18,91	2,6	0,00	0,0
2010-01-05 12:30	9	26	90	0,0	16,93	-21,60	3,0	1008,51	-23,18	-21,60	16,33	-18,71	2,0	0,00	0,0
2010-01-05 13:00	10	26	90	0,0	16,93	-21,30	3,0	1008,51	-22,89	-21,30	16,33	-18,41	1,6	0,00	0,0
2010-01-05 13:30	9	26	90	0,0	16,83	-20,80	3,0	1008,51	-22,40	-20,80	16,23	-17,91	1,6	0,00	0,0
2010-01-05 14:00	8	26	90	0,0	16,83	-20,80	3,0	1008,51	-22,40	-20,80	16,23	-17,91	1,6	0,00	0,0
2010-01-05 14:30	9	26	90	0,0	16,63	-20,20	3,0	1008,51	-21,80	-20,20	16,03	-17,31	2,6	0,00	0,0
2010-01-05 15:00	356	26	90	0,0	16,63	-20,10	3,0	1008,51	-21,70	-20,10	16,03	-17,21	2,4	0,00	0,0
2010-01-05 15:30	9	26	90	1,6	16,63	-20,80	3,0	1008,51	-22,40	-20,80	16,03	-17,91	2,4	0,00	0,0
2010-01-05 16:00	5	26	90	1,2	16,63	-20,80	3,0	1008,51	-22,40	-20,80	16,03	-17,91	3,0	0,00	0,0
2010-01-05 16:30	1	26	90	1,2	16,73	-21,20	3,0	1008,51	-22,79	-21,20	16,13	-18,31	3,1	0,00	0,0
2010-01-05 17:00	356	26	90	0,0	16,73	-21,20	3,0	1008,51	-22,79	-21,20	16,13	-18,31	2,6	0,00	0,0
2010-01-05 17:30	347	26	90	0,0	16,73	-21,20	3,6	1008,51	-22,79	-21,20	16,13	-18,31	2,4	0,60	0,6
2010-01-05 18:00	351	26	90	0,0	16,83	-21,50	3,6	1008,51	-23,09	-21,50	16,23	-18,61	1,8	0,60	0,6
2010-01-05 18:30	5	26	90	1,8	16,93	-21,60	3,6	1008,51	-23,18	-21,60	16,33	-18,71	3,0	0,00	0,6
2010-01-05 19:00	17	26	90	1,8	16,83	-21,30	3,6	1008,51	-22,89	-21,30	16,23	-18,41	2,8	0,00	0,6
2010-01-05 19:30	7	26	90	1,2	16,63	-20,80	3,6	1008,51	-22,40	-20,80	16,03	-17,91	2,6	0,00	0,6
2010-01-05 20:00	15	26	90	0,0	16,33	-20,60	3,6	1009,51	-22,20	-20,60	15,73	-17,71	1,6	0,00	0,6
2010-01-05 20:30	15	26	90	0,0	16,13	-21,10	3,6	1009,51	-22,69	-21,10	15,53	-18,21	0,0	0,00	0,6
2010-01-05 21:00	15	26	90	0,0	16,13	-21,40	3,6	1009,51	-22,99	-21,40	15,53	-18,51	1,2	0,00	0,6
2010-01-05 21:30	15	26	90	0,0	16,33	-22,30	3,6	1009,51	-23,88	-22,30	15,73	-19,41	0,0	0,00	0,6
2010-01-05 22:00	15	26	90	0,0	16,43	-22,80	3,6	1009,51	-24,37	-22,80	15,83	-19,91	0,0	0,00	0,6
2010-01-05 22:30	15	26	90	0,0	16,43	-23,31	3,6	1009,51	-24,86	-23,31	15,83	-20,41	0,0	0,00	0,6
2010-01-05 23:00	15	26	90	0,0	16,33	-22,90	3,6	1009,51	-24,47	-22,90	15,73	-20,01	0,0	0,00	0,6
2010-01-05 23:30	15	26	90	0,0	16,33	-21,50	3,6	1009,51	-23,09	-21,50	15,73	-18,61	1,2	0,00	0,6
2010-01-06 00:00	13	26	90	1,2	16,33	-20,60	3,6	1009,51	-22,20	-20,60	15,73	-17,71	2,6	0,00	0,0
2010-01-06 00:30	356	26	90	1,2	16,33	-20,60	3,6	1010,51	-22,20	-20,60	15,73	-17,71	1,8	0,00	0,0
2010-01-06 01:00	12	26	90	0,0	16,43	-20,50	3,6	1009,51	-22,10	-20,50	15,83	-17,61	2,6	0,00	0,0
2010-01-06 01:30	6	26	90	0,0	16,53	-20,30	3,6	1009,51	-21,90	-20,30	15,93	-17,41	1,6	0,00	0,0
2010-01-06 02:00	6	26	90	0,0	16,63	-22,40	3,6	1009,51	-23,97	-22,40	16,03	-19,51	0,0	0,00	0,0
2010-01-06 02:30	9	26	90	0,0	16,73	-21,40	3,6	1009,51	-22,99	-21,40	16,13	-18,51	1,6	0,00	0,0
2010-01-06 03:00	6	26	90	0,0	16,73	-20,90	3,6	1009,51	-22,49	-20,90	16,13	-18,01	1,2	0,00	0,0
2010-01-06 03:30	7	26	90	0,0	16,73	-22,20	3,6	1010,51	-23,78	-22,20	16,13	-19,31	0,0	0,00	0,0
2010-01-06 04:00	9	26	90	0,0	16,73	-21,30	3,6	1010,51	-22,89	-21,30	16,13	-18,41	1,2	0,00	0,0
2010-01-06 04:30	9	25	90	0,0	16,63	-22,30	3,6	1009,51	-23,88	-22,30	16,00	-19,41	0,0	0,00	0,0

Datum	Vindrikt °	Fukt inne Rh%	Fukt ute Rh%	Vindhast m/s	Temp in °C	Temp ute °C	Nb. Mån mm	Tryck Mbar	Daggp °C	Kyleffekt °C	Vix inne °C	Vix ute °C	Vindby m/s	Korr lufttryck	Nederb./dygn mm
2010-01-06 05:00	9	25	90	0,0	16,63	-22,60	3,6	1010,51	-24,17	-22,60	16,00	-19,71	0,0	0,00	0,0
2010-01-06 05:30	9	25	90	0,0	16,63	-23,10	3,6	1010,51	-24,66	-23,10	16,00	-20,21	0,0	0,00	0,0
2010-01-06 06:00	9	25	90	0,0	16,73	-23,31	3,6	1010,51	-24,86	-23,31	16,10	-20,41	0,0	0,00	0,0
2010-01-06 06:30	18	25	90	0,0	16,73	-22,60	3,6	1010,51	-24,17	-22,60	16,10	-19,71	1,4	0,00	0,0
2010-01-06 07:00	19	25	90	0,0	16,73	-22,90	3,6	1010,51	-24,47	-22,90	16,10	-20,01	0,0	0,00	0,0
2010-01-06 07:30	18	25	90	0,0	16,83	-22,80	3,6	1010,51	-24,37	-22,80	16,20	-19,91	1,8	0,00	0,0
2010-01-06 08:00	9	25	90	0,0	16,73	-20,70	3,6	1010,51	-22,30	-20,70	16,10	-17,81	1,8	0,00	0,0
2010-01-06 08:30	8	25	90	0,0	16,73	-22,40	3,6	1010,51	-23,97	-22,40	16,10	-19,51	0,0	0,00	0,0
2010-01-06 09:00	9	25	90	0,0	16,63	-23,41	3,6	1011,51	-24,96	-23,41	16,00	-20,51	0,0	0,00	0,0
2010-01-06 09:30	9	25	90	0,0	16,53	-23,10	3,6	1011,51	-24,66	-23,10	15,90	-20,21	0,0	0,00	0,0
2010-01-06 10:00	9	25	90	0,0	16,53	-23,51	3,6	1011,51	-25,06	-23,51	15,90	-20,61	0,0	0,00	0,0
2010-01-06 10:30	9	25	90	0,0	16,53	-22,80	3,6	1011,51	-24,37	-22,80	15,90	-19,91	0,0	0,00	0,0
2010-01-06 11:00	9	25	90	0,0	16,63	-23,21	3,6	1011,51	-24,76	-23,21	16,00	-20,31	0,0	0,00	0,0
2010-01-06 11:30	9	25	90	0,0	16,63	-22,20	3,6	1012,51	-23,78	-22,20	16,00	-19,31	1,2	0,00	0,0
2010-01-06 12:00	9	25	90	0,0	16,63	-21,60	3,6	1012,51	-23,18	-21,60	16,00	-18,71	0,0	0,00	0,0
2010-01-06 12:30	9	25	90	0,0	16,53	-22,00	3,6	1012,51	-23,58	-22,00	15,90	-19,11	0,0	0,00	0,0
2010-01-06 13:00	9	26	90	0,0	16,33	-22,20	3,6	1012,51	-23,78	-22,20	15,73	-19,31	0,0	0,00	0,0
2010-01-06 13:30	9	25	90	0,0	16,03	-22,20	3,6	1012,51	-23,78	-22,20	15,40	-19,31	0,0	0,00	0,0
2010-01-06 14:00	9	25	90	0,0	15,93	-22,40	3,6	1012,51	-23,97	-22,40	15,30	-19,51	0,0	0,00	0,0
2010-01-06 14:30	9	25	90	0,0	15,83	-22,10	3,6	1012,51	-23,68	-22,10	15,20	-19,21	0,0	0,00	0,0
2010-01-06 15:00	9	25	90	0,0	15,83	-22,60	3,6	1012,51	-24,17	-22,60	15,20	-19,71	0,0	0,00	0,0
2010-01-06 15:30	9	25	90	0,0	15,83	-22,50	3,6	1012,51	-24,07	-22,50	15,20	-19,61	0,0	0,00	0,0
2010-01-06 16:00	9	25	90	0,0	15,93	-22,20	3,6	1013,51	-23,78	-22,20	15,30	-19,31	0,0	0,00	0,0
2010-01-06 16:30	9	26	90	0,0	16,03	-22,30	3,6	1013,51	-23,88	-22,30	15,43	-19,41	0,0	0,00	0,0
2010-01-06 17:00	9	26	90	0,0	16,13	-23,21	3,6	1013,51	-24,76	-23,21	15,53	-20,31	0,0	0,00	0,0
2010-01-06 17:30	9	26	90	0,0	16,33	-23,21	3,6	1013,51	-24,76	-23,21	15,73	-20,31	0,0	0,00	0,0
2010-01-06 18:00	9	26	90	0,0	16,33	-23,10	3,6	1013,51	-24,66	-23,10	15,73	-20,21	0,0	0,00	0,0
2010-01-06 18:30	10	26	90	0,0	16,33	-23,10	3,6	1013,51	-24,66	-23,10	15,73	-20,21	0,0	0,00	0,0
2010-01-06 19:00	10	26	90	0,0	16,33	-22,40	3,6	1013,51	-23,97	-22,40	15,73	-19,51	0,0	0,00	0,0
2010-01-06 19:30	10	26	90	0,0	16,23	-22,60	3,6	1013,51	-24,17	-22,60	15,63	-19,71	0,0	0,00	0,0
2010-01-06 20:00	10	26	90	0,0	16,23	-22,30	3,6	1013,51	-23,88	-22,30	15,63	-19,41	0,0	0,00	0,0
2010-01-06 20:30	10	26	90	0,0	16,23	-23,00	3,6	1014,51	-24,57	-23,00	15,63	-20,11	0,0	0,00	0,0
2010-01-06 21:00	10	26	90	0,0	16,33	-23,41	3,6	1014,51	-24,96	-23,41	15,73	-20,51	0,0	0,00	0,0
2010-01-06 21:30	10	26	90	0,0	16,33	-23,61	3,6	1014,51	-25,16	-23,61	15,73	-20,71	0,0	0,00	0,0
2010-01-06 22:00	10	25	90	0,0	16,43	-23,41	3,6	1014,51	-24,96	-23,41	15,80	-20,51	0,0	0,00	0,0
2010-01-06 22:30	10	25	90	0,0	16,53	-23,51	3,6	1014,51	-25,06	-23,51	15,90	-20,61	0,0	0,00	0,0
2010-01-06 23:00	10	25	90	0,0	16,53	-24,01	3,6	1014,51	-25,55	-24,01	15,90	-21,11	0,0	0,00	0,0
2010-01-06 23:30	10	25	90	0,0	16,43	-24,21	3,6	1014,51	-25,75	-24,21	15,80	-21,31	0,0	0,00	0,0
2010-01-07 00:00	10	25	90	0,0	16,33	-23,91	3,6	1014,51	-25,45	-23,91	15,70	-21,01	0,0	0,00	0,0
2010-01-07 00:30	10	25	90	0,0	16,33	-24,01	3,6	1014,51	-25,55	-24,01	15,70	-21,11	0,0	0,00	0,0
2010-01-07 01:00	10	25	90	0,0	16,23	-24,31	3,6	1015,51	-25,85	-24,31	15,60	-21,41	0,0	0,00	0,0
2010-01-07 01:30	10	25	90	0,0	16,23	-24,01	3,6	1015,51	-25,55	-24,01	15,60	-21,11	0,0	0,00	0,0
2010-01-07 02:00	10	25	90	0,0	16,33	-23,91	3,6	1015,51	-25,45	-23,91	15,70	-21,01	0,0	0,00	0,0
2010-01-07 02:30	10	25	90	0,0	16,43	-23,91	3,6	1015,51	-25,45	-23,91	15,80	-21,01	0,0	0,00	0,0
2010-01-07 03:00	10	25	90	0,0	16,53	-23,91	3,6	1015,51	-25,45	-23,91	15,90	-21,01	0,0	0,00	0,0
2010-01-07 03:30	10	25	90	0,0	16,53	-24,01	3,6	1015,51	-25,55	-24,01	15,90	-21,11	0,0	0,00	0,0
2010-01-07 04:00	10	25	90	0,0	16,53	-23,91	3,6	1015,51	-25,45	-23,91	15,90	-21,01	0,0	0,00	0,0
2010-01-07 04:30	10	25	90	0,0	16,53	-24,31	3,6	1015,51	-25,85	-24,31	15,90	-21,41	0,0	0,00	0,0
2010-01-07 05:00	10	25	90	0,0	16,53	-23,61	3,6	1015,51	-25,16	-23,61	15,90	-20,71	0,0	0,00	0,0
2010-01-07 05:30	10	25	90	0,0	16,43	-23,51	3,6	1015,51	-25,06	-23,51	15,80	-20,61	0,0	0,00	0,0

Datum	Vindrikt °	Fukt inne Rh%	Fukt ute Rh%	Vindhast m/s	Temp in °C	Temp ute °C	Nb. Mån mm	Tryck Mbar	Daggp °C	Kyleffekt °C	Vix inne °C	Vix ute °C	Vindby m/s	Korr lufttryck	Nederb./dygn mm
2010-01-07 06:00	10	25	90	0,0	16,43	-24,51	3,6	1015,51	-26,05	-24,51	15,80	-21,61	0,0	0,00	0,0
2010-01-07 06:30	10	25	90	0,0	16,43	-23,81	3,6	1015,51	-25,36	-23,81	15,80	-20,91	0,0	0,00	0,0
2010-01-07 07:00	10	25	90	0,0	16,43	-23,71	3,6	1016,51	-25,26	-23,71	15,80	-20,81	0,0	0,00	0,0
2010-01-07 07:30	10	25	90	0,0	16,43	-23,91	3,6	1016,51	-25,45	-23,91	15,80	-21,01	0,0	0,00	0,0
2010-01-07 08:00	10	25	90	0,0	16,43	-24,01	3,6	1016,51	-25,55	-24,01	15,80	-21,11	0,0	0,00	0,0
2010-01-07 08:30	10	25	90	0,0	16,43	-23,61	3,6	1016,51	-25,16	-23,61	15,80	-20,71	0,0	0,00	0,0
2010-01-07 09:00	10	25	90	0,0	16,53	-23,91	3,6	1016,51	-25,45	-23,91	15,90	-21,01	0,0	0,00	0,0
2010-01-07 09:30	10	25	90	0,0	16,53	-24,21	3,6	1017,52	-25,75	-24,21	15,90	-21,31	0,0	0,00	0,0
2010-01-07 10:00	10	25	90	0,0	16,53	-22,80	3,6	1017,52	-24,37	-22,80	15,90	-19,91	0,0	0,00	0,0
2010-01-07 10:30	10	25	90	0,0	16,53	-22,10	3,6	1017,52	-23,68	-22,10	15,90	-19,21	0,0	0,00	0,0
2010-01-07 11:00	10	25	90	0,0	16,53	-22,40	3,6	1017,52	-23,97	-22,40	15,90	-19,51	0,0	0,00	0,0
2010-01-07 11:30	10	25	90	0,0	16,53	-23,00	3,6	1017,52	-24,57	-23,00	15,90	-20,11	0,0	0,00	0,0
2010-01-07 12:00	10	25	90	0,0	16,53	-22,40	3,6	1017,52	-23,97	-22,40	15,90	-19,51	0,0	0,00	0,0
2010-01-07 12:30	10	25	90	0,0	16,53	-20,90	3,6	1017,52	-22,49	-20,90	15,90	-18,01	0,0	0,00	0,0
2010-01-07 13:00	10	25	90	0,0	16,33	-21,70	3,6	1017,52	-23,28	-21,70	15,70	-18,81	0,0	0,00	0,0
2010-01-07 13:30	10	25	90	0,0	16,13	-21,90	3,6	1017,52	-23,48	-21,90	15,50	-19,01	0,0	0,00	0,0
2010-01-07 14:00	10	25	90	0,0	15,93	-22,50	3,6	1017,52	-24,07	-22,50	15,30	-19,61	0,0	0,00	0,0
2010-01-07 14:30	16	25	90	0,0	15,83	-22,60	3,6	1017,52	-24,17	-22,60	15,20	-19,71	0,0	0,00	0,0
2010-01-07 15:00	16	25	90	0,0	15,83	-23,00	3,6	1017,52	-24,57	-23,00	15,20	-20,11	0,0	0,00	0,0
2010-01-07 15:30	16	25	90	0,0	15,83	-22,60	3,6	1017,52	-24,17	-22,60	15,20	-19,71	0,0	0,00	0,0
2010-01-07 16:00	16	25	90	0,0	15,93	-23,31	3,6	1018,52	-24,86	-23,31	15,30	-20,41	0,0	0,00	0,0
2010-01-07 16:30	16	25	90	0,0	16,13	-23,71	3,6	1018,52	-25,26	-23,71	15,50	-20,81	0,0	0,00	0,0
2010-01-07 17:00	16	25	90	0,0	16,23	-22,80	3,6	1018,52	-24,37	-22,80	15,60	-19,91	0,0	0,00	0,0
2010-01-07 17:30	16	25	90	0,0	16,23	-23,31	3,6	1018,52	-24,86	-23,31	15,60	-20,41	0,0	0,00	0,0
2010-01-07 18:00	16	25	90	0,0	16,33	-23,31	4,2	1018,52	-24,86	-23,31	15,70	-20,41	6,0	0,60	0,6
2010-01-07 18:30	16	25	90	0,0	16,43	-23,71	4,2	1018,52	-25,26	-23,71	15,80	-20,81	0,0	0,60	0,6
2010-01-07 19:00	16	25	90	0,0	16,33	-24,01	4,2	1018,52	-25,55	-24,01	15,70	-21,11	0,0	0,00	0,6
2010-01-07 19:30	4	25	90	0,0	16,23	-23,10	4,2	1018,52	-24,66	-23,10	15,60	-20,21	0,0	0,00	0,6
2010-01-07 20:00	4	25	90	0,0	16,13	-24,01	4,2	1018,52	-25,55	-24,01	15,50	-21,11	0,0	0,00	0,6
2010-01-07 20:30	4	25	90	0,0	15,93	-24,81	4,2	1018,52	-26,34	-24,81	15,30	-21,91	0,0	0,00	0,6
2010-01-07 21:00	4	25	90	0,0	15,93	-25,01	4,2	1018,52	-26,54	-25,01	15,30	-22,11	0,0	0,00	0,6
2010-01-07 21:30	4	25	90	0,0	15,93	-25,21	4,2	1019,52	-26,74	-25,21	15,30	-22,31	0,0	0,00	0,6
2010-01-07 22:00	4	25	90	0,0	15,93	-25,21	4,2	1019,52	-26,74	-25,21	15,30	-22,31	0,0	0,00	0,6
2010-01-07 22:30	4	25	90	0,0	16,03	-25,51	4,2	1019,52	-27,03	-25,51	15,40	-22,61	0,0	0,00	0,6
2010-01-07 23:00	4	25	90	0,0	16,03	-24,81	4,2	1018,52	-26,34	-24,81	15,40	-21,91	0,0	0,00	0,6
2010-01-07 23:30	356	25	90	0,0	16,13	-23,81	4,2	1019,52	-25,36	-23,81	15,50	-20,91	1,2	0,00	0,6
2010-01-08 00:00	356	25	90	0,0	16,13	-24,41	4,2	1019,52	-25,95	-24,41	15,50	-21,51	0,0	0,00	0,0
2010-01-08 00:30	356	25	90	0,0	16,13	-24,81	4,2	1019,52	-26,34	-24,81	15,50	-21,91	0,0	0,00	0,0
2010-01-08 01:00	356	25	90	0,0	16,13	-24,61	4,2	1019,52	-26,14	-24,61	15,50	-21,71	0,0	0,00	0,0
2010-01-08 01:30	356	25	90	0,0	16,13	-24,01	4,2	1019,52	-25,55	-24,01	15,50	-21,11	1,4	0,00	0,0
2010-01-08 02:00	351	25	90	0,0	16,13	-24,01	4,2	1019,52	-25,55	-24,01	15,50	-21,11	1,8	0,00	0,0
2010-01-08 02:30	351	25	90	0,0	16,13	-23,21	4,2	1019,52	-24,76	-23,21	15,50	-20,31	1,4	0,00	0,0
2010-01-08 03:00	343	25	90	0,0	16,13	-23,10	4,2	1019,52	-24,66	-23,10	15,50	-20,21	1,4	0,00	0,0
2010-01-08 03:30	7	25	90	0,0	16,13	-23,31	4,2	1019,52	-24,86	-23,31	15,50	-20,41	1,4	0,00	0,0
2010-01-08 04:00	7	25	90	0,0	16,13	-23,91	4,2	1019,52	-25,45	-23,91	15,50	-21,01	0,0	0,00	0,0
2010-01-08 04:30	351	25	90	0,0	16,13	-23,31	4,2	1020,52	-24,86	-23,31	15,50	-20,41	2,0	0,00	0,0
2010-01-08 05:00	351	25	90	0,0	16,13	-23,21	4,2	1020,52	-24,76	-23,21	15,50	-20,31	2,0	0,00	0,0
2010-01-08 05:30	340	25	90	0,0	16,13	-22,90	4,2	1020,52	-24,47	-22,90	15,50	-20,01	1,4	0,00	0,0
2010-01-08 06:00	2	25	90	0,0	16,03	-23,10	4,2	1020,52	-24,66	-23,10	15,40	-20,21	0,0	0,00	0,0
2010-01-08 06:30	351	25	90	0,0	16,03	-22,90	4,2	1020,52	-24,47	-22,90	15,40	-20,01	1,6	0,00	0,0

Datum	Vindrikt °	Fukt inne Rh%	Fukt ute Rh%	Vindhast m/s	Temp in °C	Temp ute °C	Nb. Mån mm	Tryck Mbar	Dagggp °C	Kyleffekt °C	Vix inne °C	Vix ute °C	Vindby m/s	Korr lufttryck	Nederb./dygn mm
2010-01-08 07:00	351	25	90	0,0	16,03	-22,30	4,2	1020,52	-23,88	-22,30	15,40	-19,41	1,8	0,00	0,0
2010-01-08 07:30	1	25	90	0,0	16,03	-22,10	4,2	1020,52	-23,68	-22,10	15,40	-19,21	1,4	0,00	0,0
2010-01-08 08:00	351	25	90	0,0	16,13	-21,70	4,2	1020,52	-23,28	-21,70	15,50	-18,81	2,6	0,00	0,0
2010-01-08 08:30	351	25	90	0,0	16,13	-22,10	4,2	1021,52	-23,68	-22,10	15,50	-19,21	0,0	0,00	0,0
2010-01-08 09:00	351	25	90	0,0	16,13	-22,60	4,2	1021,52	-24,17	-22,60	15,50	-19,71	0,0	0,00	0,0
2010-01-08 09:30	351	25	90	0,0	16,13	-21,20	4,2	1021,52	-22,79	-21,20	15,50	-18,31	0,0	0,00	0,0
2010-01-08 10:00	351	25	90	0,0	16,03	-21,30	4,2	1022,52	-22,89	-21,30	15,40	-18,41	1,4	0,00	0,0
2010-01-08 10:30	339	25	90	0,0	16,03	-21,00	4,2	1022,52	-22,59	-21,00	15,40	-18,11	1,4	0,00	0,0
2010-01-08 11:00	356	25	90	0,0	16,03	-21,10	4,2	1022,52	-22,69	-21,10	15,40	-18,21	0,0	0,00	0,0
2010-01-08 11:30	8	25	90	0,0	16,13	-20,60	4,2	1022,52	-22,20	-20,60	15,50	-17,71	1,2	0,00	0,0
2010-01-08 12:00	356	25	90	0,0	16,03	-19,80	4,2	1022,52	-21,41	-19,80	15,40	-16,91	1,4	0,00	0,0
2010-01-08 12:30	356	25	90	0,0	15,93	-19,50	4,2	1022,52	-21,11	-19,50	15,30	-16,61	0,0	0,00	0,0
2010-01-08 13:00	336	25	90	0,0	15,73	-18,70	4,2	1023,52	-20,32	-18,70	15,10	-15,81	1,8	0,00	0,0
2010-01-08 13:30	342	25	90	0,0	15,43	-18,30	4,2	1023,52	-19,93	-18,30	14,80	-15,41	2,2	0,00	0,0
2010-01-08 14:00	340	25	90	0,0	15,13	-18,00	4,2	1023,52	-19,63	-18,00	14,50	-15,11	2,4	0,00	0,0
2010-01-08 14:30	351	25	90	1,2	15,03	-17,60	4,2	1023,52	-19,24	-17,60	14,40	-14,71	2,6	0,00	0,0
2010-01-08 15:00	339	25	90	1,8	15,13	-17,40	4,2	1023,52	-19,04	-17,40	14,50	-14,51	3,3	0,00	0,0
2010-01-08 15:30	317	25	90	1,4	15,43	-16,70	4,2	1024,52	-18,35	-16,70	14,80	-13,81	2,8	0,00	0,0
2010-01-08 16:00	351	25	90	1,4	15,63	-17,40	4,2	1024,52	-19,04	-17,40	15,00	-14,51	2,8	0,00	0,0
2010-01-08 16:30	345	25	90	0,0	15,73	-18,50	4,2	1024,52	-20,13	-18,50	15,10	-15,61	2,4	0,00	0,0
2010-01-08 17:00	356	25	90	0,0	15,83	-18,50	4,2	1024,52	-20,13	-18,50	15,20	-15,61	1,2	0,00	0,0
2010-01-08 17:30	6	25	90	0,0	15,83	-18,00	4,2	1025,52	-19,63	-18,00	15,20	-15,11	1,4	0,00	0,0
2010-01-08 18:00	351	25	90	1,2	15,83	-16,70	4,2	1025,52	-18,35	-16,70	15,20	-13,81	2,4	0,00	0,0
2010-01-08 18:30	356	25	90	0,0	15,83	-16,90	4,2	1025,52	-18,55	-16,90	15,20	-14,01	2,2	0,00	0,0
2010-01-08 19:00	338	25	90	0,0	15,83	-16,90	4,2	1026,52	-18,55	-16,90	15,20	-14,01	1,6	0,00	0,0
2010-01-08 19:30	17	25	90	0,0	15,83	-17,00	4,2	1026,52	-18,65	-17,00	15,20	-14,11	1,2	0,00	0,0
2010-01-08 20:00	344	25	90	1,2	15,93	-15,50	4,2	1026,52	-17,17	-15,50	15,30	-12,61	2,4	0,00	0,0
2010-01-08 20:30	335	25	90	1,6	16,33	-14,80	4,2	1027,52	-16,48	-14,80	15,70	-11,91	3,1	0,00	0,0
2010-01-08 21:00	356	25	90	2,6	16,73	-14,30	4,2	1027,52	-15,98	-16,89	16,10	-11,41	3,3	0,00	0,0
2010-01-08 21:30	338	25	90	1,8	16,83	-14,10	4,2	1027,52	-15,79	-14,10	16,20	-11,21	3,5	0,00	0,0
2010-01-08 22:00	351	25	90	1,2	17,03	-14,30	5,4	1027,52	-15,98	-14,30	16,40	-11,41	3,0	1,20	1,2
2010-01-08 22:30	343	25	90	0,0	17,23	-14,80	5,4	1027,52	-16,48	-14,80	16,60	-11,91	2,2	1,20	1,2
2010-01-08 23:00	322	25	90	1,6	17,23	-15,10	5,4	1028,52	-16,77	-15,10	16,60	-12,21	2,4	0,00	1,2
2010-01-08 23:30	298	25	90	0,0	17,03	-13,80	5,4	1028,52	-15,49	-13,80	16,40	-10,90	3,1	0,00	1,2
2010-01-09 00:00	351	25	90	1,8	16,83	-13,40	5,4	1028,52	-15,10	-13,40	16,20	-10,50	3,0	0,00	0,0
2010-01-09 00:30	347	25	90	1,4	16,63	-13,00	5,4	1028,52	-14,70	-13,00	16,00	-10,10	3,1	0,00	0,0
2010-01-09 01:00	340	25	90	2,2	16,53	-12,70	5,4	1029,52	-14,41	-12,70	15,90	-9,80	3,5	0,00	0,0
2010-01-09 01:30	323	25	90	0,0	16,43	-13,10	5,4	1029,52	-14,80	-13,10	15,80	-10,20	2,8	0,00	0,0
2010-01-09 02:00	326	25	90	0,0	16,33	-12,50	5,4	1029,52	-14,21	-12,50	15,70	-9,60	2,4	0,00	0,0
2010-01-09 02:30	336	25	90	0,0	16,33	-12,90	5,4	1029,52	-14,60	-12,90	15,70	-10,00	2,2	0,00	0,0
2010-01-09 03:00	338	25	90	0,0	16,33	-13,70	5,4	1029,52	-15,39	-13,70	15,70	-10,80	1,6	0,00	0,0
2010-01-09 03:30	351	25	90	0,0	16,43	-13,70	5,4	1029,52	-15,39	-13,70	15,80	-10,80	1,6	0,00	0,0
2010-01-09 04:00	345	25	90	2,6	16,53	-13,20	5,4	1029,52	-14,90	-15,73	15,90	-10,30	3,5	0,00	0,0
2010-01-09 04:30	344	25	90	2,2	16,53	-13,00	5,4	1030,52	-14,70	-13,00	15,90	-10,10	3,1	0,00	0,0
2010-01-09 05:00	313	25	90	0,0	16,43	-12,70	5,4	1030,52	-14,41	-12,70	15,80	-9,80	2,4	0,00	0,0
2010-01-09 05:30	333	25	90	1,4	16,43	-12,30	5,4	1030,52	-14,01	-12,30	15,80	-9,40	2,4	0,00	0,0
2010-01-09 06:00	341	25	90	0,0	16,33	-12,50	5,4	1030,52	-14,21	-12,50	15,70	-9,60	2,8	0,00	0,0
2010-01-09 06:30	331	25	90	1,2	16,33	-13,40	5,4	1030,52	-15,10	-13,40	15,70	-10,50	1,2	0,00	0,0
2010-01-09 07:00	292	25	63	2,6	16,33	-9,79	5,4	1030,52	-16,10	-12,14	15,70	-8,79	3,7	0,00	0,0
2010-01-09 07:30	332	25	61	2,6	16,33	-9,39	5,4	1031,52	-16,12	-11,71	15,70	-8,51	4,5	0,00	0,0

Datum	Vindrikt °	Fukt inne Rh%	Fukt ute Rh%	Vindhast m/s	Temp in °C	Temp ute °C	Nb. Mån mm	Tryck Mbar	Daggp °C	Kyleffekt °C	Vix inne °C	Vix ute °C	Vindby m/s	Korr lufttryck	Nederb./dygn mm
2010-01-09 08:00	323	25	63	0,0	16,33	-10,70	5,4	1031,52	-16,95	-10,70	15,70	-9,69	3,5	0,00	0,0
2010-01-09 08:30	335	25	63	1,6	16,33	-11,30	5,4	1031,52	-17,52	-11,30	15,70	-10,29	3,1	0,00	0,0
2010-01-09 09:00	356	25	63	1,2	16,43	-12,10	5,4	1032,52	-18,27	-12,10	15,80	-11,09	2,4	0,00	0,0
2010-01-09 09:30	351	25	63	0,0	16,43	-12,70	5,4	1032,52	-18,84	-12,70	15,80	-11,69	2,6	0,00	0,0
2010-01-09 10:00	338	25	63	1,4	16,33	-12,80	5,4	1033,52	-18,94	-12,80	15,70	-11,79	1,8	0,00	0,0
2010-01-09 10:30	340	25	63	0,0	16,23	-12,30	5,4	1033,52	-18,46	-12,30	15,60	-11,29	2,4	0,00	0,0
2010-01-09 11:00	338	25	63	0,0	16,23	-13,10	5,4	1033,52	-19,22	-13,10	15,60	-12,09	0,0	0,00	0,0
2010-01-09 11:30	351	25	63	0,0	16,23	-12,70	5,4	1033,52	-18,84	-12,70	15,60	-11,69	1,8	0,00	0,0
2010-01-09 12:00	343	25	63	0,0	16,23	-12,50	5,4	1033,52	-18,65	-12,50	15,60	-11,49	2,4	0,00	0,0
2010-01-09 12:30	331	25	63	2,6	16,13	-11,40	5,4	1033,52	-17,61	-13,83	15,50	-10,39	3,1	0,00	0,0
2010-01-09 13:00	320	25	63	1,8	15,93	-10,39	5,4	1033,52	-16,66	-10,39	15,30	-9,39	3,5	0,00	0,0
2010-01-09 13:30	351	25	63	0,0	15,63	-11,00	5,4	1033,52	-17,23	-11,00	15,00	-9,99	2,6	0,00	0,0
2010-01-09 14:00	328	25	63	1,4	15,43	-11,60	5,4	1033,52	-17,80	-11,60	14,80	-10,59	2,4	0,00	0,0
2010-01-09 14:30	337	25	63	0,0	15,23	-11,50	5,4	1033,52	-17,71	-11,50	14,60	-10,49	2,4	0,00	0,0
2010-01-09 15:00	339	25	63	0,0	15,13	-11,40	5,4	1033,52	-17,61	-11,40	14,50	-10,39	2,2	0,00	0,0
2010-01-09 15:30	330	25	63	0,0	15,03	-11,40	5,4	1033,52	-17,61	-11,40	14,40	-10,39	2,2	0,00	0,0
2010-01-09 16:00	2	25	63	0,0	15,13	-11,40	5,4	1033,52	-17,61	-11,40	14,50	-10,39	1,4	0,00	0,0
2010-01-09 16:30	331	25	63	0,0	15,43	-10,70	5,4	1033,52	-16,95	-10,70	14,80	-9,69	2,4	0,00	0,0
2010-01-09 17:00	338	25	63	0,0	15,83	-10,80	5,4	1034,52	-17,04	-10,80	15,20	-9,79	2,2	0,00	0,0
2010-01-09 17:30	342	25	63	0,0	15,93	-10,80	5,4	1034,52	-17,04	-10,80	15,30	-9,79	2,0	0,00	0,0
2010-01-09 18:00	343	25	63	0,0	15,83	-11,20	5,4	1034,52	-17,42	-11,20	15,20	-10,19	2,2	0,00	0,0
2010-01-09 18:30	330	25	63	1,2	15,73	-11,40	5,4	1034,52	-17,61	-11,40	15,10	-10,39	2,0	0,00	0,0
2010-01-09 19:00	337	25	63	0,0	15,63	-11,90	5,4	1034,52	-18,08	-11,90	15,00	-10,89	1,2	0,00	0,0
2010-01-09 19:30	344	25	63	3,1	15,63	-11,40	6,6	1033,52	-17,61	-15,47	15,00	-10,39	3,1	1,20	1,2
2010-01-09 20:00	351	25	63	0,0	16,03	-11,40	6,6	1034,52	-17,61	-11,40	15,40	-10,39	3,0	1,20	1,2
2010-01-09 20:30	329	25	63	1,2	16,33	-11,30	6,6	1034,52	-17,52	-11,30	15,70	-10,29	2,6	0,00	1,2
2010-01-09 21:00	333	25	63	1,2	16,43	-11,40	6,6	1034,52	-17,61	-11,40	15,80	-10,39	2,4	0,00	1,2
2010-01-09 21:30	341	25	63	1,2	16,43	-10,39	7,2	1034,52	-16,66	-10,39	15,80	-9,39	3,3	0,60	1,8
2010-01-09 22:00	343	25	63	1,2	16,33	-10,80	8,4	1034,52	-17,04	-10,80	15,70	-9,79	2,2	1,80	3,0
2010-01-09 22:30	324	25	63	1,8	16,23	-11,10	8,4	1034,52	-17,33	-11,10	15,60	-10,09	2,2	1,20	3,0
2010-01-09 23:00	344	25	63	0,0	16,13	-11,10	8,4	1034,52	-17,33	-11,10	15,50	-10,09	2,4	0,00	3,0
2010-01-09 23:30	351	25	63	1,6	16,23	-11,20	8,4	1035,52	-17,42	-11,20	15,60	-10,19	2,4	0,00	3,0
2010-01-10 00:00	351	25	63	0,0	16,33	-12,60	8,4	1035,52	-18,75	-12,60	15,70	-11,59	1,8	1,20	0,0
2010-01-10 00:30	343	25	63	0,0	16,53	-12,00	8,4	1035,52	-18,18	-12,00	15,90	-10,99	2,2	1,20	0,0
2010-01-10 01:00	351	25	63	1,2	16,83	-13,00	9,0	1034,52	-19,13	-13,00	16,20	-11,99	1,8	0,60	0,6
2010-01-10 01:30	6	25	63	0,0	17,13	-12,60	9,0	1034,52	-18,75	-12,60	16,50	-11,59	2,4	0,60	0,6
2010-01-10 02:00	6	25	63	0,0	16,93	-12,50	9,0	1034,52	-18,65	-12,50	16,30	-11,49	2,0	0,00	0,6
2010-01-10 02:30	307	25	63	1,4	16,63	-12,20	9,0	1034,52	-18,37	-12,20	16,00	-11,19	2,0	0,00	0,6
2010-01-10 03:00	3	25	63	0,0	16,63	-12,20	9,0	1034,52	-18,37	-12,20	16,00	-11,19	2,4	0,00	0,6
2010-01-10 03:30	351	25	63	1,2	16,63	-11,30	9,0	1034,52	-17,52	-11,30	16,00	-10,29	3,0	0,00	0,6
2010-01-10 04:00	320	25	63	0,0	16,73	-11,90	9,0	1034,52	-18,08	-11,90	16,10	-10,89	2,4	0,00	0,6
2010-01-10 04:30	340	25	63	0,0	16,63	-12,20	9,0	1034,52	-18,37	-12,20	16,00	-11,19	2,6	0,00	0,6
2010-01-10 05:00	351	25	63	0,0	16,63	-12,00	9,0	1033,52	-18,18	-12,00	16,00	-10,99	2,0	0,00	0,6
2010-01-10 05:30	338	25	63	1,4	16,43	-11,70	9,0	1033,52	-17,90	-11,70	15,80	-10,69	2,2	0,00	0,6
2010-01-10 06:00	4	25	63	0,0	16,33	-12,60	9,0	1033,52	-18,75	-12,60	15,70	-11,59	2,0	0,00	0,6
2010-01-10 06:30	351	25	63	1,6	16,33	-12,00	9,0	1033,52	-18,18	-12,00	15,70	-10,99	2,6	0,00	0,6
2010-01-10 07:00	7	25	63	1,4	16,43	-12,00	9,0	1033,52	-18,18	-12,00	15,80	-10,99	3,3	0,00	0,6
2010-01-10 07:30	9	25	63	0,0	16,53	-12,20	9,0	1033,52	-18,37	-12,20	15,90	-11,19	2,8	0,00	0,6
2010-01-10 08:00	351	25	63	0,0	16,63	-12,30	9,0	1033,52	-18,46	-12,30	16,00	-11,29	1,4	0,00	0,6
2010-01-10 08:30	351	25	63	0,0	16,63	-12,50	9,0	1033,52	-18,65	-12,50	16,00	-11,49	1,8	0,00	0,6

Datum	Vindrikt °	Fukt inne Rh%	Fukt ute Rh%	Vindhast m/s	Temp in °C	Temp ute °C	Nb. Mån mm	Tryck Mbar	Daggp °C	Kyleffekt °C	Vix inne °C	Vix ute °C	Vindby m/s	Korr lufttryck	Nederb./dygn mm
2010-01-10 09:00	329	25	63	2,0	16,63	-11,40	9,0	1033,52	-17,61	-11,40	16,00	-10,39	2,8	0,00	0,6
2010-01-10 09:30	356	25	63	0,0	16,53	-11,10	9,0	1033,52	-17,33	-11,10	15,90	-10,09	2,6	0,00	0,6
2010-01-10 10:00	325	25	63	0,0	16,53	-11,50	9,0	1033,52	-17,71	-11,50	15,90	-10,49	3,0	0,00	0,6
2010-01-10 10:30	328	25	63	1,6	16,53	-11,30	12,6	1033,52	-17,52	-11,30	15,90	-10,29	3,5	3,60	4,2
2010-01-10 11:00	9	25	63	0,0	16,53	-11,40	12,6	1033,52	-17,61	-11,40	15,90	-10,39	2,6	3,60	4,2
2010-01-10 11:30	2	25	63	1,8	16,43	-10,59	12,6	1033,52	-16,85	-10,59	15,80	-9,59	4,1	0,00	4,2
2010-01-10 12:00	329	25	63	1,4	16,43	-10,29	12,6	1033,52	-16,57	-10,29	15,80	-9,29	3,0	0,00	4,2
2010-01-10 12:30	339	25	69	2,8	16,33	-9,79	12,6	1033,52	-14,95	-13,73	15,70	-8,42	3,0	0,00	4,2
2010-01-10 13:00	351	25	70	0,0	16,23	-9,59	12,6	1033,52	-14,57	-9,59	15,60	-8,15	3,1	0,00	4,2
2010-01-10 13:30	351	25	71	0,0	16,03	-9,49	13,2	1033,52	-14,30	-9,49	15,40	-7,99	2,2	0,60	4,8
2010-01-10 14:00	351	25	72	0,0	15,93	-9,59	13,2	1033,52	-14,21	-9,59	15,30	-8,02	1,2	0,60	4,8
2010-01-10 14:30	351	25	75	1,4	15,83	-9,59	13,2	1033,52	-13,69	-9,59	15,20	-7,82	1,8	0,00	4,8
2010-01-10 15:00	292	25	81	0,0	15,73	-8,99	13,2	1033,52	-12,12	-8,99	15,10	-6,79	2,0	0,00	4,8
2010-01-10 15:30	164	25	83	0,0	15,63	-9,19	13,2	1032,52	-12,00	-9,19	15,00	-6,84	3,0	0,00	4,8
2010-01-10 16:00	303	25	86	0,0	15,43	-9,09	13,2	1032,52	-11,45	-9,09	14,80	-6,51	2,4	0,00	4,8
2010-01-10 16:30	173	25	88	0,0	15,43	-9,19	13,2	1032,52	-11,25	-9,19	14,80	-6,46	2,0	0,00	4,8
2010-01-10 17:00	177	25	90	0,0	15,43	-9,29	13,2	1032,52	-11,05	-9,29	14,80	-6,40	1,6	0,00	4,8
2010-01-10 17:30	286	26	92	0,0	15,43	-9,09	13,2	1032,52	-10,57	-9,09	14,83	-6,04	1,4	0,00	4,8
2010-01-10 18:00	339	26	96	0,0	15,43	-8,79	13,2	1032,52	-9,72	-8,79	14,83	-5,41	1,8	0,00	4,8
2010-01-10 18:30	330	26	98	0,0	15,43	-8,49	13,2	1032,52	-9,15	-8,49	14,83	-4,94	1,2	0,00	4,8
2010-01-10 19:00	339	26	100	1,6	15,53	-8,19	14,4	1031,52	-8,58	-8,19	14,93	-4,46	2,0	1,20	6,0
2010-01-10 19:30	327	25	100	1,4	15,53	-6,89	14,4	1032,52	-7,29	-6,89	14,90	-3,16	2,6	1,20	6,0
2010-01-10 20:00	122	25	100	0,0	15,53	-7,49	14,4	1032,52	-7,89	-7,49	14,90	-3,76	3,1	0,00	6,0
2010-01-10 20:30	121	25	100	0,0	15,63	-7,29	17,4	1032,52	-7,69	-7,29	15,00	-3,56	0,0	3,00	9,0
2010-01-10 21:00	344	25	100	0,0	15,73	-6,49	17,4	1031,52	-6,89	-6,49	15,10	-2,76	2,6	3,00	9,0
2010-01-10 21:30	351	25	100	0,0	15,83	-6,39	17,4	1031,52	-6,79	-6,39	15,20	-2,66	2,2	0,00	9,0
2010-01-10 22:00	331	25	100	1,4	15,93	-6,09	17,4	1031,52	-6,49	-6,09	15,30	-2,36	3,7	0,00	9,0
2010-01-10 22:30	305	25	100	0,0	16,13	-5,99	17,4	1031,52	-6,39	-5,99	15,50	-2,26	2,8	0,00	9,0
2010-01-10 23:00	157	25	100	0,0	16,23	-6,19	17,4	1031,52	-6,59	-6,19	15,60	-2,46	1,8	0,00	9,0
2010-01-10 23:30	332	26	100	2,6	16,33	-4,49	17,4	1030,52	-4,89	-6,54	15,73	-0,76	4,7	0,00	9,0
2010-01-11 00:00	351	26	100	2,0	16,33	-4,59	17,4	1031,52	-4,99	-4,59	15,73	-0,86	4,3	0,00	0,0
2010-01-11 00:30	334	26	100	1,4	16,33	-4,69	17,4	1030,52	-5,09	-4,69	15,73	-0,96	3,5	0,00	0,0
2010-01-11 01:00	338	26	100	0,0	16,33	-4,69	17,4	1030,52	-5,09	-4,69	15,73	-0,96	3,3	0,00	0,0
2010-01-11 01:30	10	26	100	0,0	16,33	-4,69	17,4	1030,52	-5,09	-4,69	15,73	-0,96	2,2	0,00	0,0
2010-01-11 02:00	351	26	100	1,2	16,33	-4,69	17,4	1030,52	-5,09	-4,69	15,73	-0,96	2,6	0,00	0,0
2010-01-11 02:30	351	26	100	1,2	16,33	-4,69	17,4	1030,52	-5,09	-4,69	15,73	-0,96	2,4	0,00	0,0
2010-01-11 03:00	351	26	100	1,8	16,33	-4,49	17,4	1030,52	-4,89	-4,49	15,73	-0,76	2,4	0,00	0,0
2010-01-11 03:30	338	26	100	1,2	16,43	-3,79	17,4	1029,52	-4,20	-3,79	15,83	-0,06	3,7	0,00	0,0
2010-01-11 04:00	335	26	100	0,0	16,43	-4,79	17,4	1029,52	-5,19	-4,79	15,83	-1,06	2,2	0,00	0,0
2010-01-11 04:30	86	26	100	0,0	16,43	-5,19	17,4	1029,52	-5,59	-5,19	15,83	-1,46	1,4	0,00	0,0
2010-01-11 05:00	86	26	100	0,0	16,53	-5,29	17,4	1029,52	-5,69	-5,29	15,93	-1,56	0,0	0,00	0,0
2010-01-11 05:30	351	26	100	0,0	16,53	-4,99	17,4	1029,52	-5,39	-4,99	15,93	-1,26	1,8	0,00	0,0
2010-01-11 06:00	322	26	100	1,4	16,53	-4,09	19,2	1029,52	-4,50	-4,09	15,93	-0,36	1,8	1,80	1,8
2010-01-11 06:30	356	26	100	0,0	16,53	-3,99	19,2	1029,52	-4,40	-3,99	15,93	-0,26	2,0	1,80	1,8
2010-01-11 07:00	356	26	100	0,0	16,53	-4,49	19,2	1029,52	-4,89	-4,49	15,93	-0,76	1,2	0,00	1,8
2010-01-11 07:30	27	25	100	0,0	16,53	-4,49	19,2	1029,52	-4,89	-4,49	15,90	-0,76	0,0	0,00	1,8
2010-01-11 08:00	26	26	100	0,0	16,63	-4,29	19,2	1029,52	-4,69	-4,29	16,03	-0,56	1,2	0,00	1,8
2010-01-11 08:30	351	26	100	0,0	16,63	-4,09	19,2	1029,52	-4,50	-4,09	16,03	-0,36	1,4	0,00	1,8
2010-01-11 09:00	351	26	100	0,0	16,63	-4,69	19,2	1029,52	-5,09	-4,69	16,03	-0,96	0,0	0,00	1,8
2010-01-11 09:30	351	26	100	0,0	16,63	-4,69	19,2	1029,52	-5,09	-4,69	16,03	-0,96	0,0	0,00	1,8

Datum	Vindrikt °	Fukt inne Rh%	Fukt ute Rh%	Vindhast m/s	Temp in °C	Temp ute °C	Nb. Mån mm	Tryck Mbar	Dagggp °C	Kyleffekt °C	Vix inne °C	Vix ute °C	Vindby m/s	Korr lufttryck	Nederb./dygn mm
2010-01-11 10:00	351	26	100	0,0	16,63	-4,99	19,2	1029,52	-5,39	-4,99	16,03	-1,26	0,0	0,00	1,8
2010-01-11 10:30	351	26	100	0,0	16,53	-4,69	19,2	1029,52	-5,09	-4,69	15,93	-0,96	1,2	0,00	1,8
2010-01-11 11:00	351	26	100	0,0	16,53	-4,19	19,2	1029,52	-4,59	-4,19	15,93	-0,46	0,0	0,00	1,8
2010-01-11 11:30	351	26	100	0,0	16,53	-3,39	19,2	1029,52	-3,80	-3,39	15,93	0,34	1,4	0,00	1,8
2010-01-11 12:00	351	26	100	0,0	16,53	-3,19	19,2	1029,52	-3,60	-3,19	15,93	0,54	1,2	0,00	1,8
2010-01-11 12:30	7	26	100	0,0	16,53	-2,39	19,2	1028,52	-2,80	-2,39	15,93	1,34	2,2	0,00	1,8
2010-01-11 13:00	338	26	100	1,2	16,43	-1,79	19,2	1028,52	-2,20	-1,79	15,83	1,94	2,2	0,00	1,8
2010-01-11 13:30	345	26	100	1,2	16,33	-1,29	19,2	1028,52	-1,70	-1,29	15,73	2,44	2,8	0,00	1,8
2010-01-11 14:00	320	26	100	0,0	16,13	-1,49	19,2	1028,52	-1,90	-1,49	15,53	2,24	2,8	0,00	1,8
2010-01-11 14:30	345	26	100	1,4	15,93	-1,59	19,2	1028,52	-2,00	-1,59	15,33	2,14	2,8	0,00	1,8
2010-01-11 15:00	342	26	100	0,0	15,83	-1,49	19,2	1027,52	-1,90	-1,49	15,23	2,24	3,7	0,00	1,8
2010-01-11 15:30	2	26	100	1,2	15,73	-1,69	19,2	1028,52	-2,10	-1,69	15,13	2,04	3,1	0,00	1,8
2010-01-11 16:00	344	26	100	1,4	15,83	-1,99	19,2	1028,52	-2,40	-1,99	15,23	1,74	2,8	0,00	1,8
2010-01-11 16:30	351	26	100	0,0	15,93	-2,09	19,2	1028,52	-2,50	-2,09	15,33	1,64	2,4	0,00	1,8
2010-01-11 17:00	356	26	100	0,0	16,23	-2,39	19,2	1028,52	-2,80	-2,39	15,63	1,34	1,2	0,00	1,8
2010-01-11 17:30	356	26	100	0,0	16,43	-2,49	19,2	1027,52	-2,90	-2,49	15,83	1,24	0,0	0,00	1,8
2010-01-11 18:00	356	26	100	0,0	16,53	-2,59	19,2	1027,52	-3,00	-2,59	15,93	1,14	0,0	0,00	1,8
2010-01-11 18:30	356	26	100	0,0	16,43	-2,69	19,2	1027,52	-3,10	-2,69	15,83	1,04	0,0	0,00	1,8
2010-01-11 19:00	356	26	100	0,0	16,33	-2,69	19,2	1027,52	-3,10	-2,69	15,73	1,04	1,2	0,00	1,8
2010-01-11 19:30	356	26	100	0,0	16,23	-2,69	19,2	1027,52	-3,10	-2,69	15,63	1,04	0,0	0,00	1,8
2010-01-11 20:00	356	26	100	0,0	16,23	-2,89	19,2	1027,52	-3,30	-2,89	15,63	0,84	0,0	0,00	1,8
2010-01-11 20:30	356	26	100	0,0	16,33	-2,69	19,2	1027,52	-3,10	-2,69	15,73	1,04	0,0	0,00	1,8
2010-01-11 21:00	17	26	100	0,0	16,43	-2,79	19,2	1027,52	-3,20	-2,79	15,83	0,94	1,6	0,00	1,8
2010-01-11 21:30	331	26	100	0,0	16,53	-2,59	19,2	1027,52	-3,00	-2,59	15,93	1,14	1,4	0,00	1,8
2010-01-11 22:00	351	26	100	0,0	16,53	-2,49	19,2	1027,52	-2,90	-2,49	15,93	1,24	2,6	0,00	1,8
2010-01-11 22:30	342	26	100	1,2	16,53	-2,49	19,2	1027,52	-2,90	-2,49	15,93	1,24	1,8	0,00	1,8
2010-01-11 23:00	351	26	100	0,0	16,43	-2,49	19,2	1027,52	-2,90	-2,49	15,83	1,24	2,2	0,00	1,8
2010-01-11 23:30	356	26	100	0,0	16,43	-2,49	19,2	1027,52	-2,90	-2,49	15,83	1,24	1,4	0,00	1,8
2010-01-12 00:00	356	26	100	0,0	16,33	-2,49	19,2	1027,52	-2,90	-2,49	15,73	1,24	1,2	0,00	0,0
2010-01-12 00:30	339	26	100	0,0	16,33	-2,79	19,2	1027,52	-3,20	-2,79	15,73	0,94	1,8	0,00	0,0
2010-01-12 01:00	347	26	100	0,0	16,43	-2,99	19,2	1026,52	-3,40	-2,99	15,83	0,74	2,0	0,00	0,0
2010-01-12 01:30	351	26	100	0,0	16,53	-3,09	19,2	1026,52	-3,50	-3,09	15,93	0,64	1,4	0,00	0,0
2010-01-12 02:00	19	26	100	0,0	16,63	-3,39	19,2	1026,52	-3,80	-3,39	16,03	0,34	1,2	0,00	0,0
2010-01-12 02:30	356	26	100	0,0	16,73	-3,59	19,2	1026,52	-4,00	-3,59	16,13	0,14	1,6	0,00	0,0
2010-01-12 03:00	6	26	100	0,0	16,83	-3,89	19,2	1026,52	-4,30	-3,89	16,23	-0,16	1,2	0,00	0,0
2010-01-12 03:30	6	26	100	0,0	16,83	-4,19	19,2	1026,52	-4,59	-4,19	16,23	-0,46	0,0	0,00	0,0
2010-01-12 04:00	6	26	100	0,0	16,83	-5,09	19,2	1025,52	-5,49	-5,09	16,23	-1,36	0,0	0,00	0,0
2010-01-12 04:30	7	26	100	0,0	16,73	-4,99	19,2	1025,52	-5,39	-4,99	16,13	-1,26	0,0	0,00	0,0
2010-01-12 05:00	7	26	100	0,0	16,73	-5,09	19,2	1025,52	-5,49	-5,09	16,13	-1,36	0,0	0,00	0,0
2010-01-12 05:30	15	26	100	0,0	16,73	-4,89	19,2	1025,52	-5,29	-4,89	16,13	-1,16	1,2	0,00	0,0
2010-01-12 06:00	12	26	100	0,0	16,73	-5,19	19,2	1025,52	-5,59	-5,19	16,13	-1,46	1,4	0,00	0,0
2010-01-12 06:30	12	26	100	0,0	16,73	-5,49	19,2	1025,52	-5,89	-5,49	16,13	-1,76	0,0	0,00	0,0
2010-01-12 07:00	12	26	100	0,0	16,83	-5,99	19,2	1025,52	-6,39	-5,99	16,23	-2,26	0,0	0,00	0,0
2010-01-12 07:30	12	26	100	0,0	16,83	-6,19	19,2	1024,52	-6,59	-6,19	16,23	-2,46	0,0	0,00	0,0
2010-01-12 08:00	12	26	100	0,0	16,83	-6,39	19,2	1024,52	-6,79	-6,39	16,23	-2,66	0,0	0,00	0,0
2010-01-12 08:30	8	26	100	0,0	16,93	-6,79	19,2	1024,52	-7,19	-6,79	16,33	-3,06	0,0	0,00	0,0
2010-01-12 09:00	8	26	100	0,0	16,93	-6,49	19,2	1024,52	-6,89	-6,49	16,33	-2,76	1,2	0,00	0,0
2010-01-12 09:30	8	26	100	0,0	16,93	-6,59	19,2	1024,52	-6,99	-6,59	16,33	-2,86	0,0	0,00	0,0
2010-01-12 10:00	8	26	100	0,0	16,93	-6,89	19,2	1024,52	-7,29	-6,89	16,33	-3,16	0,0	0,00	0,0
2010-01-12 10:30	8	26	100	0,0	16,93	-7,49	19,2	1024,52	-7,89	-7,49	16,33	-3,76	0,0	0,00	0,0

Datum	Vindrikt °	Fukt inne Rh%	Fukt ute Rh%	Vindhast m/s	Temp in °C	Temp ute °C	Nb. Mån mm	Tryck Mbar	Daggp °C	Kyleffekt °C	Vix inne °C	Vix ute °C	Vindby m/s	Korr lufttryck	Nederb./dygn mm
2010-01-12 11:00	8	26	100	0,0	16,93	-6,99	19,2	1024,52	-7,39	-6,99	16,33	-3,26	0,0	0,00	0,0
2010-01-12 11:30	8	26	100	0,0	16,93	-6,09	19,2	1024,52	-6,49	-6,09	16,33	-2,36	0,0	0,00	0,0
2010-01-12 12:00	8	26	100	0,0	16,93	-6,09	19,2	1024,52	-6,49	-6,09	16,33	-2,36	0,0	0,00	0,0
2010-01-12 12:30	8	26	100	0,0	16,83	-6,29	19,2	1024,52	-6,69	-6,29	16,23	-2,56	0,0	0,00	0,0
2010-01-12 13:00	9	26	100	0,0	16,63	-6,09	19,2	1023,52	-6,49	-6,09	16,03	-2,36	1,2	0,00	0,0
2010-01-12 13:30	9	26	100	0,0	16,53	-6,39	19,2	1023,52	-6,79	-6,39	15,93	-2,66	0,0	0,00	0,0
2010-01-12 14:00	18	27	100	0,0	16,43	-6,49	19,2	1023,52	-6,89	-6,49	15,87	-2,76	0,0	0,00	0,0
2010-01-12 14:30	6	26	100	0,0	16,23	-6,69	19,2	1023,52	-7,09	-6,69	15,63	-2,96	1,2	0,00	0,0
2010-01-12 15:00	6	26	100	0,0	16,13	-6,99	19,2	1023,52	-7,39	-6,99	15,53	-3,26	0,0	0,00	0,0
2010-01-12 15:30	6	26	100	0,0	16,13	-7,59	19,2	1023,52	-7,99	-7,59	15,53	-3,86	0,0	0,00	0,0
2010-01-12 16:00	6	27	100	0,0	16,33	-7,69	19,2	1023,52	-8,09	-7,69	15,77	-3,96	0,0	0,00	0,0
2010-01-12 16:30	6	26	100	0,0	16,53	-7,69	19,2	1022,52	-8,09	-7,69	15,93	-3,96	0,0	0,00	0,0
2010-01-12 17:00	6	26	100	0,0	16,73	-7,49	19,2	1022,52	-7,89	-7,49	16,13	-3,76	0,0	0,00	0,0
2010-01-12 17:30	6	26	100	0,0	16,83	-8,49	19,2	1022,52	-8,88	-8,49	16,23	-4,76	0,0	0,00	0,0
2010-01-12 18:00	6	26	100	0,0	16,83	-9,29	19,2	1022,52	-9,68	-9,29	16,23	-5,56	0,0	0,00	0,0
2010-01-12 18:30	6	26	100	0,0	16,93	-9,29	19,8	1022,52	-9,68	-9,29	16,33	-5,56	0,0	0,60	0,6
2010-01-12 19:00	6	26	100	0,0	16,83	-10,29	19,8	1022,52	-10,68	-10,29	16,23	-6,57	0,0	0,60	0,6
2010-01-12 19:30	6	26	100	0,0	16,63	-10,29	19,8	1022,52	-10,68	-10,29	16,03	-6,57	0,0	0,00	0,6
2010-01-12 20:00	6	26	100	0,0	16,53	-11,40	20,4	1022,52	-11,78	-11,40	15,93	-7,67	0,0	0,60	1,2
2010-01-12 20:30	6	26	100	0,0	16,33	-11,70	20,4	1022,52	-12,08	-11,70	15,73	-7,97	0,0	0,60	1,2
2010-01-12 21:00	6	26	100	0,0	16,33	-10,80	20,4	1022,52	-11,18	-10,80	15,73	-7,07	0,0	0,00	1,2
2010-01-12 21:30	6	26	100	0,0	16,33	-10,49	20,4	1022,52	-10,88	-10,49	15,73	-6,77	0,0	0,00	1,2
2010-01-12 22:00	6	26	100	0,0	16,43	-11,70	20,4	1022,52	-12,08	-11,70	15,83	-7,97	0,0	0,00	1,2
2010-01-12 22:30	6	26	100	0,0	16,53	-12,40	20,4	1022,52	-12,77	-12,40	15,93	-8,67	0,0	0,00	1,2
2010-01-12 23:00	6	26	100	0,0	16,63	-13,00	20,4	1022,52	-13,37	-13,00	16,03	-9,27	0,0	0,00	1,2
2010-01-12 23:30	6	26	100	0,0	16,63	-13,00	20,4	1022,52	-13,37	-13,00	16,03	-9,27	0,0	0,00	1,2
2010-01-13 00:00	6	26	100	0,0	16,63	-13,00	20,4	1022,52	-13,37	-13,00	16,03	-9,27	0,0	0,00	0,0
2010-01-13 00:30	6	26	100	0,0	16,53	-12,90	20,4	1022,52	-13,27	-12,90	15,93	-9,17	0,0	0,00	0,0
2010-01-13 01:00	6	26	100	0,0	16,53	-12,70	20,4	1021,52	-13,07	-12,70	15,93	-8,97	0,0	0,00	0,0
2010-01-13 01:30	6	26	100	0,0	16,53	-13,00	20,4	1021,52	-13,37	-13,00	15,93	-9,27	0,0	0,00	0,0
2010-01-13 02:00	6	26	100	0,0	16,53	-13,00	20,4	1021,52	-13,37	-13,00	15,93	-9,27	0,0	0,00	0,0
2010-01-13 02:30	6	26	100	0,0	16,63	-13,20	20,4	1021,52	-13,57	-13,20	16,03	-9,47	0,0	0,00	0,0
2010-01-13 03:00	6	26	100	0,0	16,73	-13,90	20,4	1021,52	-14,27	-13,90	16,13	-10,17	0,0	0,00	0,0
2010-01-13 03:30	6	26	100	0,0	16,83	-14,20	20,4	1020,52	-14,57	-14,20	16,23	-10,47	0,0	0,00	0,0
2010-01-13 04:00	6	26	100	0,0	16,83	-14,30	20,4	1020,52	-14,67	-14,30	16,23	-10,57	0,0	0,00	0,0
2010-01-13 04:30	6	26	100	0,0	16,83	-14,10	20,4	1020,52	-14,47	-14,10	16,23	-10,37	0,0	0,00	0,0
2010-01-13 05:00	6	26	100	0,0	16,83	-13,80	20,4	1020,52	-14,17	-13,80	16,23	-10,07	0,0	0,00	0,0
2010-01-13 05:30	6	26	100	0,0	16,83	-13,20	20,4	1020,52	-13,57	-13,20	16,23	-9,47	0,0	0,00	0,0
2010-01-13 06:00	6	26	100	0,0	16,83	-13,50	20,4	1020,52	-13,87	-13,50	16,23	-9,77	0,0	0,00	0,0
2010-01-13 06:30	6	26	100	0,0	16,73	-14,40	20,4	1020,52	-14,77	-14,40	16,13	-10,67	0,0	0,00	0,0
2010-01-13 07:00	6	26	100	0,0	16,63	-14,70	20,4	1020,52	-15,07	-14,70	16,03	-10,97	0,0	0,00	0,0
2010-01-13 07:30	6	26	100	0,0	16,63	-14,80	20,4	1019,52	-15,17	-14,80	16,03	-11,07	0,0	0,00	0,0
2010-01-13 08:00	6	26	100	0,0	16,63	-15,00	20,4	1019,52	-15,37	-15,00	16,03	-11,27	0,0	0,00	0,0
2010-01-13 08:30	6	26	100	0,0	16,63	-15,30	20,4	1019,52	-15,67	-15,30	16,03	-11,57	0,0	0,00	0,0
2010-01-13 09:00	6	26	100	0,0	16,63	-15,00	20,4	1019,52	-15,37	-15,00	16,03	-11,27	0,0	0,00	0,0
2010-01-13 09:30	6	26	100	0,0	16,73	-14,90	20,4	1019,52	-15,27	-14,90	16,13	-11,17	0,0	0,00	0,0
2010-01-13 10:00	6	26	100	0,0	16,73	-15,30	20,4	1020,52	-15,67	-15,30	16,13	-11,57	0,0	0,00	0,0
2010-01-13 10:30	6	26	100	0,0	16,73	-15,70	20,4	1019,52	-16,07	-15,70	16,13	-11,97	0,0	0,00	0,0
2010-01-13 11:00	6	26	100	0,0	16,73	-15,50	20,4	1019,52	-15,87	-15,50	16,13	-11,77	0,0	0,00	0,0
2010-01-13 11:30	6	26	100	0,0	16,73	-15,30	20,4	1019,52	-15,67	-15,30	16,13	-11,57	0,0	0,00	0,0

Datum	Vindrikt °	Fukt inne Rh%	Fukt ute Rh%	Vindhast m/s	Temp in °C	Temp ute °C	Nb. Mån mm	Tryck Mbar	Daggp °C	Kyleffekt °C	Vix inne °C	Vix ute °C	Vindby m/s	Korr lufttryck	Nederb./dygn mm
2010-01-13 12:00	6	26	100	0,0	16,73	-14,90	20,4	1019,52	-15,27	-14,90	16,13	-11,17	0,0	0,00	0,0
2010-01-13 12:30	6	26	100	0,0	16,73	-14,80	20,4	1019,52	-15,17	-14,80	16,13	-11,07	0,0	0,00	0,0
2010-01-13 13:00	6	26	100	0,0	16,63	-14,80	20,4	1019,52	-15,17	-14,80	16,03	-11,07	0,0	0,00	0,0
2010-01-13 13:30	6	26	100	0,0	16,53	-14,40	20,4	1019,52	-14,77	-14,40	15,93	-10,67	0,0	0,00	0,0
2010-01-13 14:00	6	26	100	0,0	16,33	-14,40	20,4	1019,52	-14,77	-14,40	15,73	-10,67	0,0	0,00	0,0
2010-01-13 14:30	6	26	100	0,0	16,13	-15,10	20,4	1018,52	-15,47	-15,10	15,53	-11,37	0,0	0,00	0,0
2010-01-13 15:00	6	26	100	0,0	15,93	-16,20	20,4	1018,52	-16,57	-16,20	15,33	-12,47	0,0	0,00	0,0
2010-01-13 15:30	6	26	100	0,0	15,83	-16,70	20,4	1018,52	-17,06	-16,70	15,23	-12,97	0,0	0,00	0,0
2010-01-13 16:00	6	26	100	0,0	15,73	-16,90	20,4	1018,52	-17,26	-16,90	15,13	-13,17	0,0	0,00	0,0
2010-01-13 16:30	6	26	100	0,0	15,93	-17,10	20,4	1018,52	-17,46	-17,10	15,33	-13,37	0,0	0,00	0,0
2010-01-13 17:00	6	26	100	0,0	16,23	-17,40	23,4	1018,52	-17,76	-17,40	15,63	-13,67	0,0	3,00	3,0
2010-01-13 17:30	6	26	100	0,0	16,33	-18,10	23,4	1018,52	-18,46	-18,10	15,73	-14,37	0,0	3,00	3,0
2010-01-13 18:00	6	26	100	0,0	16,33	-18,10	23,4	1018,52	-18,46	-18,10	15,73	-14,37	0,0	0,00	3,0
2010-01-13 18:30	6	26	100	0,0	16,33	-17,90	23,4	1018,52	-18,26	-17,90	15,73	-14,17	0,0	0,00	3,0
2010-01-13 19:00	6	26	100	0,0	16,13	-18,50	23,4	1018,52	-18,86	-18,50	15,53	-14,77	0,0	0,00	3,0
2010-01-13 19:30	6	26	100	0,0	16,03	-18,50	24,6	1018,52	-18,86	-18,50	15,43	-14,77	0,0	1,20	4,2
2010-01-13 20:00	6	26	100	0,0	16,03	-18,40	24,6	1018,52	-18,76	-18,40	15,43	-14,67	0,0	1,20	4,2
2010-01-13 20:30	6	26	100	0,0	16,13	-18,80	24,6	1018,52	-19,16	-18,80	15,53	-15,07	0,0	0,00	4,2
2010-01-13 21:00	6	26	100	0,0	16,23	-18,90	24,6	1018,52	-19,26	-18,90	15,63	-15,17	0,0	0,00	4,2
2010-01-13 21:30	6	26	100	0,0	16,23	-19,50	24,6	1017,52	-19,86	-19,50	15,63	-15,77	0,0	0,00	4,2
2010-01-13 22:00	6	25	100	0,0	16,13	-19,50	25,2	1017,52	-19,86	-19,50	15,50	-15,77	2,2	0,60	4,8
2010-01-13 22:30	6	25	100	0,0	16,03	-19,60	25,2	1017,52	-19,96	-19,60	15,40	-15,87	0,0	0,60	4,8
2010-01-13 23:00	6	25	100	0,0	15,93	-19,60	25,2	1017,52	-19,96	-19,60	15,30	-15,87	0,0	0,00	4,8
2010-01-13 23:30	6	25	100	0,0	16,03	-19,70	25,2	1017,52	-20,06	-19,70	15,40	-15,97	0,0	0,00	4,8
2010-01-14 00:00	6	25	100	0,0	16,23	-20,30	25,2	1017,52	-20,66	-20,30	15,60	-16,57	0,0	0,00	0,0
2010-01-14 00:30	6	26	100	0,0	16,43	-20,60	25,2	1017,52	-20,96	-20,60	15,83	-16,87	0,0	0,00	0,0
2010-01-14 01:00	6	26	100	0,0	16,43	-20,80	25,2	1017,52	-21,16	-20,80	15,83	-17,07	0,0	0,00	0,0
2010-01-14 01:30	6	25	100	0,0	16,33	-20,40	25,2	1017,52	-20,76	-20,40	15,70	-16,67	0,0	0,00	0,0
2010-01-14 02:00	6	25	100	0,0	16,23	-20,60	25,2	1016,51	-20,96	-20,60	15,60	-16,87	0,0	0,00	0,0
2010-01-14 02:30	6	25	100	0,0	16,23	-21,00	25,2	1016,51	-21,35	-21,00	15,60	-17,27	0,0	0,00	0,0
2010-01-14 03:00	6	25	100	0,0	16,33	-21,00	25,2	1016,51	-21,35	-21,00	15,70	-17,27	0,0	0,00	0,0
2010-01-14 03:30	6	25	100	0,0	16,43	-21,70	25,2	1016,51	-22,05	-21,70	15,80	-17,97	0,0	0,00	0,0
2010-01-14 04:00	6	25	100	0,0	16,53	-21,80	25,2	1016,51	-22,15	-21,80	15,90	-18,07	0,0	0,00	0,0
2010-01-14 04:30	6	25	100	0,0	16,53	-21,80	25,2	1016,51	-22,15	-21,80	15,90	-18,07	0,0	0,00	0,0
2010-01-14 05:00	6	25	100	0,0	16,53	-22,90	25,2	1016,51	-23,25	-22,90	15,90	-19,18	0,0	0,00	0,0
2010-01-14 05:30	6	25	100	0,0	16,53	-22,30	25,2	1016,51	-22,65	-22,30	15,90	-18,57	0,0	0,00	0,0
2010-01-14 06:00	6	25	100	0,0	16,43	-22,90	27,0	1016,51	-23,25	-22,90	15,80	-19,18	0,0	1,80	1,8
2010-01-14 06:30	6	25	100	0,0	16,33	-23,10	27,0	1016,51	-23,45	-23,10	15,70	-19,38	0,0	1,80	1,8
2010-01-14 07:00	6	25	100	0,0	16,33	-22,60	27,0	1015,51	-22,95	-22,60	15,70	-18,87	0,0	0,00	1,8
2010-01-14 07:30	6	25	100	0,0	16,33	-22,60	27,0	1015,51	-22,95	-22,60	15,70	-18,87	0,0	0,00	1,8
2010-01-14 08:00	6	25	100	0,0	16,43	-23,21	27,0	1016,51	-23,55	-23,21	15,80	-19,48	0,0	0,00	1,8
2010-01-14 08:30	6	25	100	0,0	16,53	-23,21	27,0	1016,51	-23,55	-23,21	15,90	-19,48	0,0	0,00	1,8
2010-01-14 09:00	6	25	100	0,0	16,53	-23,81	27,0	1016,51	-24,15	-23,81	15,90	-20,08	0,0	0,00	1,8
2010-01-14 09:30	6	25	100	0,0	16,53	-23,51	27,0	1016,51	-23,85	-23,51	15,90	-19,78	0,0	0,00	1,8
2010-01-14 10:00	6	25	100	0,0	16,33	-23,10	27,0	1016,51	-23,45	-23,10	15,70	-19,38	0,0	0,00	1,8
2010-01-14 10:30	6	25	100	0,0	16,33	-22,60	28,2	1016,51	-22,95	-22,60	15,70	-18,87	2,6	1,20	3,0
2010-01-14 11:00	6	25	100	0,0	16,23	-22,10	28,2	1016,51	-22,45	-22,10	15,60	-18,37	0,0	1,20	3,0
2010-01-14 11:30	6	25	100	0,0	16,23	-21,50	28,2	1016,51	-21,85	-21,50	15,60	-17,77	0,0	0,00	3,0
2010-01-14 12:00	6	25	100	0,0	16,23	-21,40	28,2	1016,51	-21,75	-21,40	15,60	-17,67	0,0	0,00	3,0
2010-01-14 12:30	6	25	100	0,0	16,13	-20,60	28,2	1016,51	-20,96	-20,60	15,50	-16,87	0,0	0,00	3,0

Datum	Vindrikt °	Fukt inne Rh%	Fukt ute Rh%	Vindhast m/s	Temp in °C	Temp ute °C	Nb. Mån mm	Tryck Mbar	Daggp °C	Kyleffekt °C	Vix inne °C	Vix ute °C	Vindby m/s	Korr lufttryck	Nederb./dygn mm
2010-01-14 13:00	6	25	100	0,0	16,03	-20,80	28,2	1016,51	-21,16	-20,80	15,40	-17,07	0,0	0,00	3,0
2010-01-14 13:30	6	25	100	0,0	15,83	-20,40	28,2	1016,51	-20,76	-20,40	15,20	-16,67	0,0	0,00	3,0
2010-01-14 14:00	6	25	100	0,0	15,63	-20,20	28,2	1017,52	-20,56	-20,20	15,00	-16,47	0,0	0,00	3,0
2010-01-14 14:30	6	25	100	0,0	15,43	-19,90	28,2	1017,52	-20,26	-19,90	14,80	-16,17	0,0	0,00	3,0
2010-01-14 15:00	6	25	100	0,0	15,43	-18,90	28,2	1017,52	-19,26	-18,90	14,80	-15,17	0,0	0,00	3,0
2010-01-14 15:30	6	25	100	0,0	15,53	-19,90	28,2	1017,52	-20,26	-19,90	14,90	-16,17	0,0	0,00	3,0
2010-01-14 16:00	6	25	100	0,0	15,63	-19,90	28,2	1017,52	-20,26	-19,90	15,00	-16,17	0,0	0,00	3,0
2010-01-14 16:30	6	25	100	0,0	15,73	-20,00	28,2	1017,52	-20,36	-20,00	15,10	-16,27	0,0	0,00	3,0
2010-01-14 17:00	6	25	100	0,0	15,93	-20,20	28,2	1018,52	-20,56	-20,20	15,30	-16,47	0,0	0,00	3,0
2010-01-14 17:30	6	25	100	0,0	16,03	-20,40	30,0	1018,52	-20,76	-20,40	15,40	-16,67	0,0	1,80	4,8
2010-01-14 18:00	6	25	100	0,0	16,13	-19,70	30,0	1018,52	-20,06	-19,70	15,50	-15,97	0,0	1,80	4,8
2010-01-14 18:30	6	25	100	0,0	16,23	-20,20	30,0	1018,52	-20,56	-20,20	15,60	-16,47	0,0	0,00	4,8
2010-01-14 19:00	6	25	100	0,0	16,33	-20,30	30,0	1019,52	-20,66	-20,30	15,70	-16,57	0,0	0,00	4,8
2010-01-14 19:30	6	25	100	0,0	16,33	-19,40	30,0	1019,52	-19,76	-19,40	15,70	-15,67	0,0	0,00	4,8
2010-01-14 20:00	6	25	100	0,0	16,33	-19,10	30,0	1019,52	-19,46	-19,10	15,70	-15,37	0,0	0,00	4,8
2010-01-14 20:30	6	25	100	0,0	16,23	-19,80	32,4	1019,52	-20,16	-19,80	15,60	-16,07	0,0	2,40	7,2
2010-01-14 21:00	6	25	100	0,0	16,13	-19,90	32,4	1019,52	-20,26	-19,90	15,50	-16,17	0,0	2,40	7,2
2010-01-14 21:30	6	25	100	0,0	16,23	-17,90	32,4	1019,52	-18,26	-17,90	15,60	-14,17	0,0	0,00	7,2
2010-01-14 22:00	6	25	100	0,0	16,23	-17,50	32,4	1020,52	-17,86	-17,50	15,60	-13,77	0,0	0,00	7,2
2010-01-14 22:30	6	25	100	0,0	16,23	-19,60	32,4	1020,52	-19,96	-19,60	15,60	-15,87	0,0	0,00	7,2
2010-01-14 23:00	6	25	100	0,0	16,23	-19,80	32,4	1020,52	-20,16	-19,80	15,60	-16,07	0,0	0,00	7,2
2010-01-14 23:30	6	25	100	0,0	16,23	-18,70	32,4	1020,52	-19,06	-18,70	15,60	-14,97	0,0	0,00	7,2
2010-01-15 00:00	6	25	100	0,0	16,23	-14,80	32,4	1020,52	-15,17	-14,80	15,60	-11,07	0,0	0,00	0,0
2010-01-15 00:30	6	25	100	0,0	16,23	-14,80	32,4	1020,52	-15,17	-14,80	15,60	-11,07	0,0	0,00	0,0
2010-01-15 01:00	1	25	100	0,0	16,23	-15,50	32,4	1021,52	-15,87	-15,50	15,60	-11,77	0,0	0,00	0,0
2010-01-15 01:30	65	25	100	0,0	16,23	-15,00	32,4	1021,52	-15,37	-15,00	15,60	-11,27	0,0	0,00	0,0
2010-01-15 02:00	65	25	100	0,0	16,23	-15,00	32,4	1021,52	-15,37	-15,00	15,60	-11,27	0,0	0,00	0,0
2010-01-15 02:30	68	25	100	0,0	16,33	-15,30	32,4	1021,52	-15,67	-15,30	15,70	-11,57	0,0	0,00	0,0
2010-01-15 03:00	68	25	100	0,0	16,33	-15,90	32,4	1021,52	-16,27	-15,90	15,70	-12,17	0,0	0,00	0,0
2010-01-15 03:30	68	25	100	0,0	16,43	-16,30	32,4	1021,52	-16,67	-16,30	15,80	-12,57	1,6	0,00	0,0
2010-01-15 04:00	68	25	100	0,0	16,43	-16,20	32,4	1021,52	-16,57	-16,20	15,80	-12,47	0,0	0,00	0,0
2010-01-15 04:30	68	25	100	0,0	16,53	-16,40	32,4	1021,52	-16,77	-16,40	15,90	-12,67	0,0	0,00	0,0
2010-01-15 05:00	68	25	100	0,0	16,53	-16,00	32,4	1022,52	-16,37	-16,00	15,90	-12,27	0,0	0,00	0,0
2010-01-15 05:30	68	25	100	0,0	16,53	-15,90	32,4	1022,52	-16,27	-15,90	15,90	-12,17	0,0	0,00	0,0
2010-01-15 06:00	68	25	100	0,0	16,53	-16,60	33,0	1022,52	-16,96	-16,60	15,90	-12,87	0,0	0,60	0,6
2010-01-15 06:30	68	25	100	0,0	16,53	-16,20	33,0	1022,52	-16,57	-16,20	15,90	-12,47	0,0	0,60	0,6
2010-01-15 07:00	68	25	100	0,0	16,53	-16,30	33,0	1022,52	-16,67	-16,30	15,90	-12,57	0,0	0,00	0,6
2010-01-15 07:30	68	25	100	0,0	16,43	-18,00	33,0	1023,52	-18,36	-18,00	15,80	-14,27	0,0	0,00	0,6
2010-01-15 08:00	68	25	100	0,0	16,43	-17,90	33,0	1023,52	-18,26	-17,90	15,80	-14,17	0,0	0,00	0,6
2010-01-15 08:30	68	25	100	0,0	16,43	-17,60	33,0	1023,52	-17,96	-17,60	15,80	-13,87	0,0	0,00	0,6
2010-01-15 09:00	68	25	100	0,0	16,43	-17,20	33,0	1023,52	-17,56	-17,20	15,80	-13,47	0,0	0,00	0,6
2010-01-15 09:30	68	25	100	0,0	16,43	-17,40	33,0	1023,52	-17,76	-17,40	15,80	-13,67	0,0	0,00	0,6
2010-01-15 10:00	68	25	100	0,0	16,33	-17,30	33,0	1024,52	-17,66	-17,30	15,70	-13,57	0,0	0,00	0,6
2010-01-15 10:30	68	25	100	0,0	16,33	-17,20	34,2	1024,52	-17,56	-17,20	15,70	-13,47	3,3	1,20	1,8
2010-01-15 11:00	68	25	100	0,0	16,33	-17,50	34,2	1024,52	-17,86	-17,50	15,70	-13,77	0,0	1,20	1,8
2010-01-15 11:30	68	25	100	0,0	16,33	-17,30	34,2	1024,52	-17,66	-17,30	15,70	-13,57	0,0	0,00	1,8
2010-01-15 12:00	68	25	100	0,0	16,33	-17,30	34,2	1024,52	-17,66	-17,30	15,70	-13,57	0,0	0,00	1,8
2010-01-15 12:30	68	25	100	0,0	16,33	-17,10	34,2	1024,52	-17,46	-17,10	15,70	-13,37	0,0	0,00	1,8
2010-01-15 13:00	69	25	100	0,0	16,33	-16,80	34,2	1024,52	-17,16	-16,80	15,70	-13,07	0,0	0,00	1,8
2010-01-15 13:30	69	25	100	0,0	16,43	-16,90	34,2	1024,52	-17,26	-16,90	15,80	-13,17	0,0	0,00	1,8

Datum	Vindrikt °	Fukt inne Rh%	Fukt ute Rh%	Vindhast m/s	Temp in °C	Temp ute °C	Nb. Mån mm	Tryck Mbar	Daggp °C	Kyleffekt °C	Vix inne °C	Vix ute °C	Vindby m/s	Korr lufttryck	Nederb./dygn mm
2010-01-15 14:00	69	25	100	0,0	16,43	-16,70	34,2	1024,52	-17,06	-16,70	15,80	-12,97	0,0	0,00	1,8
2010-01-15 14:30	69	25	100	0,0	16,43	-16,40	34,2	1024,52	-16,77	-16,40	15,80	-12,67	0,0	0,00	1,8
2010-01-15 15:00	69	25	100	0,0	16,43	-16,50	34,2	1024,52	-16,86	-16,50	15,80	-12,77	0,0	0,00	1,8
2010-01-15 15:30	69	25	100	0,0	16,43	-16,60	34,2	1024,52	-16,96	-16,60	15,80	-12,87	0,0	0,00	1,8
2010-01-15 16:00	69	25	100	0,0	16,43	-17,10	34,2	1025,52	-17,46	-17,10	15,80	-13,37	0,0	0,00	1,8
2010-01-15 16:30	69	25	100	0,0	16,43	-16,90	34,2	1025,52	-17,26	-16,90	15,80	-13,17	0,0	0,00	1,8
2010-01-15 17:00	69	25	100	0,0	16,43	-17,40	34,2	1025,52	-17,76	-17,40	15,80	-13,67	0,0	0,00	1,8
2010-01-15 17:30	69	25	100	0,0	16,43	-17,40	34,2	1025,52	-17,76	-17,40	15,80	-13,67	0,0	0,00	1,8
2010-01-15 18:00	69	25	100	0,0	16,43	-18,00	34,2	1025,52	-18,36	-18,00	15,80	-14,27	0,0	0,00	1,8
2010-01-15 18:30	69	25	100	0,0	16,43	-18,20	34,2	1025,52	-18,56	-18,20	15,80	-14,47	0,0	0,00	1,8
2010-01-15 19:00	69	25	100	0,0	16,43	-18,40	36,6	1025,52	-18,76	-18,40	15,80	-14,67	2,0	2,40	4,2
2010-01-15 19:30	68	25	100	0,0	16,43	-18,80	36,6	1024,52	-19,16	-18,80	15,80	-15,07	0,0	2,40	4,2
2010-01-15 20:00	69	25	100	0,0	16,43	-19,10	36,6	1024,52	-19,46	-19,10	15,80	-15,37	0,0	0,00	4,2
2010-01-15 20:30	69	25	100	0,0	16,43	-19,30	36,6	1024,52	-19,66	-19,30	15,80	-15,57	0,0	0,00	4,2
2010-01-15 21:00	68	25	100	0,0	16,43	-19,50	36,6	1024,52	-19,86	-19,50	15,80	-15,77	0,0	0,00	4,2
2010-01-15 21:30	69	25	100	0,0	16,33	-19,70	36,6	1025,52	-20,06	-19,70	15,70	-15,97	0,0	0,00	4,2
2010-01-15 22:00	69	25	100	0,0	16,33	-19,70	36,6	1025,52	-20,06	-19,70	15,70	-15,97	0,0	0,00	4,2
2010-01-15 22:30	69	25	100	0,0	16,23	-19,60	36,6	1024,52	-19,96	-19,60	15,60	-15,87	0,0	0,00	4,2
2010-01-15 23:00	69	25	100	0,0	16,13	-19,50	36,6	1024,52	-19,86	-19,50	15,50	-15,77	0,0	0,00	4,2
2010-01-15 23:30	69	25	100	0,0	16,13	-19,50	36,6	1025,52	-19,86	-19,50	15,50	-15,77	0,0	0,00	4,2
2010-01-16 00:00	69	25	100	0,0	16,03	-19,70	36,6	1024,52	-20,06	-19,70	15,40	-15,97	0,0	0,00	0,0
2010-01-16 00:30	69	25	100	0,0	16,13	-19,60	36,6	1024,52	-19,96	-19,60	15,50	-15,87	0,0	0,00	0,0
2010-01-16 01:00	68	25	100	0,0	16,13	-19,60	36,6	1024,52	-19,96	-19,60	15,50	-15,87	0,0	0,00	0,0
2010-01-16 01:30	69	25	100	0,0	16,23	-19,60	36,6	1024,52	-19,96	-19,60	15,60	-15,87	0,0	0,00	0,0
2010-01-16 02:00	88	25	100	0,0	16,33	-19,30	36,6	1024,52	-19,66	-19,30	15,70	-15,57	1,2	0,00	0,0
2010-01-16 02:30	92	25	100	0,0	16,43	-19,00	36,6	1024,52	-19,36	-19,00	15,80	-15,27	0,0	0,00	0,0
2010-01-16 03:00	105	25	100	0,0	16,53	-18,70	36,6	1024,52	-19,06	-18,70	15,90	-14,97	0,0	0,00	0,0
2010-01-16 03:30	105	25	100	0,0	16,53	-18,40	36,6	1024,52	-18,76	-18,40	15,90	-14,67	0,0	0,00	0,0
2010-01-16 04:00	105	25	100	0,0	16,53	-17,80	36,6	1024,52	-18,16	-17,80	15,90	-14,07	0,0	0,00	0,0
2010-01-16 04:30	105	25	100	0,0	16,53	-17,50	36,6	1023,52	-17,86	-17,50	15,90	-13,77	0,0	0,00	0,0
2010-01-16 05:00	105	25	100	0,0	16,43	-17,20	36,6	1023,52	-17,56	-17,20	15,80	-13,47	0,0	0,00	0,0
2010-01-16 05:30	105	25	100	0,0	16,43	-16,90	36,6	1023,52	-17,26	-16,90	15,80	-13,17	0,0	0,00	0,0
2010-01-16 06:00	105	25	100	0,0	16,53	-16,50	36,6	1023,52	-16,86	-16,50	15,90	-12,77	0,0	0,00	0,0
2010-01-16 06:30	105	25	100	0,0	16,53	-16,20	36,6	1023,52	-16,57	-16,20	15,90	-12,47	0,0	0,00	0,0
2010-01-16 07:00	105	25	100	0,0	16,53	-15,50	36,6	1023,52	-15,87	-15,50	15,90	-11,77	0,0	0,00	0,0
2010-01-16 07:30	105	25	100	0,0	16,63	-15,30	36,6	1023,52	-15,67	-15,30	16,00	-11,57	0,0	0,00	0,0
2010-01-16 08:00	105	25	100	0,0	16,63	-15,10	36,6	1023,52	-15,47	-15,10	16,00	-11,37	1,2	0,00	0,0
2010-01-16 08:30	105	25	100	0,0	16,63	-14,80	36,6	1023,52	-15,17	-14,80	16,00	-11,07	0,0	0,00	0,0
2010-01-16 09:00	106	25	100	0,0	16,63	-14,40	36,6	1023,52	-14,77	-14,40	16,00	-10,67	1,2	0,00	0,0
2010-01-16 09:30	106	25	100	0,0	16,53	-14,30	36,6	1023,52	-14,67	-14,30	15,90	-10,57	1,2	0,00	0,0
2010-01-16 10:00	107	25	100	0,0	16,63	-13,80	36,6	1023,52	-14,17	-13,80	16,00	-10,07	1,2	0,00	0,0
2010-01-16 10:30	118	25	100	0,0	16,63	-12,70	36,6	1023,52	-13,07	-12,70	16,00	-8,97	1,2	0,00	0,0
2010-01-16 11:00	126	25	100	0,0	16,73	-11,00	36,6	1023,52	-11,38	-11,00	16,10	-7,27	1,2	0,00	0,0
2010-01-16 11:30	151	25	100	0,0	16,63	-10,19	36,6	1023,52	-10,58	-10,19	16,00	-6,46	1,4	0,00	0,0
2010-01-16 12:00	145	25	100	0,0	16,53	-9,59	36,6	1023,52	-9,98	-9,59	15,90	-5,86	1,4	0,00	0,0
2010-01-16 12:30	125	25	100	0,0	16,33	-9,29	36,6	1022,52	-9,68	-9,29	15,70	-5,56	1,2	0,00	0,0
2010-01-16 13:00	125	25	100	1,6	16,13	-8,99	36,6	1022,52	-9,38	-8,99	15,50	-5,26	3,1	0,00	0,0
2010-01-16 13:30	136	25	100	2,4	15,93	-8,99	36,6	1022,52	-9,38	-11,29	15,30	-5,26	4,1	0,00	0,0
2010-01-16 14:00	142	25	100	2,4	15,83	-8,99	36,6	1023,52	-9,38	-11,29	15,20	-5,26	4,7	0,00	0,0
2010-01-16 14:30	164	25	100	3,1	15,83	-9,09	36,6	1023,52	-9,48	-12,96	15,20	-5,36	4,7	0,00	0,0

Datum	Vindrikt °	Fukt inne Rh%	Fukt ute Rh%	Vindhast m/s	Temp in °C	Temp ute °C	Nb. Mån mm	Tryck Mbar	Daggp °C	Kyleffekt °C	Vix inne °C	Vix ute °C	Vindby m/s	Korr lufttryck	Nederb./dygn mm
2010-01-16 15:00	146	25	100	2,8	15,73	-9,29	36,6	1023,52	-9,68	-13,18	15,10	-5,56	5,6	0,00	0,0
2010-01-16 15:30	180	25	100	3,9	15,73	-9,49	36,6	1023,52	-9,88	-16,56	15,10	-5,76	6,0	0,00	0,0
2010-01-16 16:00	141	25	100	3,3	15,73	-9,59	36,6	1023,52	-9,98	-15,09	15,10	-5,86	6,0	0,00	0,0
2010-01-16 16:30	138	25	100	4,1	15,73	-9,59	36,6	1023,52	-9,98	-18,25	15,10	-5,86	7,1	0,00	0,0
2010-01-16 17:00	159	25	100	3,7	15,83	-9,49	36,6	1023,52	-9,88	-16,56	15,20	-5,76	7,3	0,00	0,0
2010-01-16 17:30	157	25	100	4,3	16,03	-9,39	36,6	1023,52	-9,78	-18,01	15,40	-5,66	7,3	0,00	0,0
2010-01-16 18:00	164	25	100	4,3	16,13	-9,39	36,6	1023,52	-9,78	-18,01	15,50	-5,66	7,7	0,00	0,0
2010-01-16 18:30	134	25	100	5,8	16,23	-9,19	36,6	1023,52	-9,58	-20,95	15,60	-5,46	8,1	0,00	0,0
2010-01-16 19:00	140	25	100	2,4	16,23	-9,49	36,6	1023,52	-9,88	-11,82	15,60	-5,76	6,9	0,00	0,0
2010-01-16 19:30	150	25	100	6,0	16,13	-9,29	36,6	1023,52	-9,68	-21,92	15,50	-5,56	6,6	0,00	0,0
2010-01-16 20:00	142	25	100	3,0	16,03	-8,59	36,6	1023,52	-8,98	-12,42	15,40	-4,86	8,5	0,00	0,0
2010-01-16 20:30	162	25	100	5,0	16,13	-8,59	36,6	1022,52	-8,98	-19,35	15,50	-4,86	7,1	0,00	0,0
2010-01-16 21:00	155	25	100	3,9	16,13	-8,19	36,6	1023,52	-8,58	-15,04	15,50	-4,46	7,9	0,00	0,0
2010-01-16 21:30	106	25	100	5,8	16,23	-7,29	37,8	1022,52	-7,69	-18,52	15,60	-3,56	9,0	1,20	1,2
2010-01-16 22:00	132	25	100	6,2	16,33	-6,69	37,8	1022,52	-7,09	-18,55	15,70	-2,96	8,7	1,20	1,2
2010-01-16 22:30	162	25	100	5,2	16,43	-6,39	37,8	1022,52	-6,79	-16,58	15,80	-2,66	7,7	0,00	1,2
2010-01-16 23:00	180	25	100	4,5	16,43	-6,19	37,8	1022,52	-6,59	-15,54	15,80	-2,46	8,5	0,00	1,2
2010-01-16 23:30	170	25	100	7,3	16,43	-6,09	37,8	1022,52	-6,49	-20,10	15,80	-2,36	8,5	0,00	1,2
2010-01-17 00:00	171	25	100	6,8	16,33	-5,99	37,8	1022,52	-6,39	-19,26	15,70	-2,26	10,2	0,00	0,0
2010-01-17 00:30	151	25	100	5,2	16,13	-5,99	37,8	1022,52	-6,39	-16,07	15,50	-2,26	9,4	0,00	0,0
2010-01-17 01:00	169	25	100	4,7	16,13	-5,99	37,8	1022,52	-6,39	-15,29	15,50	-2,26	8,9	0,00	0,0
2010-01-17 01:30	161	25	100	5,0	16,13	-5,99	37,8	1022,52	-6,39	-16,07	15,50	-2,26	8,3	0,00	0,0
2010-01-17 02:00	162	25	100	5,6	16,13	-6,09	37,8	1022,52	-6,49	-16,98	15,50	-2,36	8,9	0,00	0,0
2010-01-17 02:30	112	25	100	4,9	16,23	-6,09	37,8	1022,52	-6,49	-15,42	15,60	-2,36	8,3	0,00	0,0
2010-01-17 03:00	165	25	100	6,4	16,33	-5,99	37,8	1022,52	-6,39	-18,42	15,70	-2,26	7,9	0,00	0,0
2010-01-17 03:30	136	25	100	3,7	16,33	-6,09	37,8	1022,52	-6,49	-12,59	15,70	-2,36	8,1	0,00	0,0
2010-01-17 04:00	149	25	100	3,9	16,43	-6,39	37,8	1022,52	-6,79	-12,94	15,80	-2,66	7,3	0,00	0,0
2010-01-17 04:30	146	25	100	5,2	16,43	-6,39	37,8	1022,52	-6,79	-16,58	15,80	-2,66	8,7	0,00	0,0
2010-01-17 05:00	134	25	100	5,4	16,43	-6,29	37,8	1022,52	-6,69	-17,24	15,80	-2,56	8,5	0,00	0,0
2010-01-17 05:30	179	25	100	6,6	16,33	-6,09	37,8	1022,52	-6,49	-18,55	15,70	-2,36	10,2	0,00	0,0
2010-01-17 06:00	133	25	100	5,6	16,23	-5,99	37,8	1022,52	-6,39	-16,85	15,60	-2,26	10,0	0,00	0,0
2010-01-17 06:30	168	25	100	5,8	16,23	-5,99	37,8	1021,52	-6,39	-16,85	15,60	-2,26	9,0	0,00	0,0
2010-01-17 07:00	101	25	100	5,6	16,23	-5,89	37,8	1022,52	-6,29	-16,73	15,60	-2,16	10,2	0,00	0,0
2010-01-17 07:30	174	25	100	8,1	16,23	-5,99	37,8	1021,52	-6,39	-21,37	15,60	-2,26	8,9	0,00	0,0
2010-01-17 08:00	153	25	100	6,6	16,23	-5,99	37,8	1022,52	-6,39	-18,42	15,60	-2,26	11,9	0,00	0,0
2010-01-17 08:30	128	25	100	4,7	16,23	-5,99	37,8	1022,52	-6,39	-15,29	15,60	-2,26	9,0	0,00	0,0
2010-01-17 09:00	131	25	100	4,7	16,23	-5,99	38,4	1022,52	-6,39	-15,29	15,60	-2,26	9,8	0,60	0,6
2010-01-17 09:30	137	25	99	5,6	16,33	-5,89	38,4	1022,52	-6,43	-16,73	15,70	-2,25	10,6	0,60	0,6
2010-01-17 10:00	135	25	97	5,6	16,33	-5,89	38,4	1022,52	-6,70	-16,73	15,70	-2,42	9,8	0,00	0,6
2010-01-17 10:30	158	25	95	5,4	16,33	-6,09	38,4	1022,52	-7,18	-16,98	15,70	-2,79	10,0	0,00	0,6
2010-01-17 11:00	101	25	96	4,7	16,33	-6,39	38,4	1022,52	-7,34	-15,79	15,70	-3,01	6,9	0,00	0,6
2010-01-17 11:30	111	25	99	5,6	16,33	-5,89	38,4	1022,52	-6,43	-16,73	15,70	-2,25	8,9	0,00	0,6
2010-01-17 12:00	158	25	100	6,8	16,23	-5,69	38,4	1022,52	-6,09	-18,85	15,60	-1,96	11,5	0,00	0,6
2010-01-17 12:30	168	25	99	8,1	16,13	-5,59	38,4	1022,52	-6,13	-20,81	15,50	-1,95	10,0	0,00	0,6
2010-01-17 13:00	143	25	99	7,5	16,03	-5,49	38,4	1021,52	-6,03	-19,28	15,40	-1,85	10,0	0,00	0,6
2010-01-17 13:30	157	25	100	7,1	16,03	-5,39	38,4	1022,52	-5,79	-18,45	15,40	-1,66	10,9	0,00	0,6
2010-01-17 14:00	163	25	100	7,1	16,13	-5,39	38,4	1021,52	-5,79	-18,45	15,50	-1,66	10,4	0,00	0,6
2010-01-17 14:30	124	25	100	4,1	16,13	-5,29	38,4	1022,52	-5,69	-13,08	15,50	-1,56	10,9	0,00	0,6
2010-01-17 15:00	139	25	100	4,5	16,23	-5,29	38,4	1022,52	-5,69	-14,42	15,60	-1,56	8,7	0,00	0,6
2010-01-17 15:30	136	25	100	5,0	16,33	-5,19	38,4	1021,52	-5,59	-15,07	15,70	-1,46	9,6	0,00	0,6

Datum	Vindrikt °	Fukt inne Rh%	Fukt ute Rh%	Vindhast m/s	Temp in °C	Temp ute °C	Nb. Mån mm	Tryck Mbar	Daggp °C	Kyleffekt °C	Vix inne °C	Vix ute °C	Vindby m/s	Korr lufttryck	Nederb./dygn mm
2010-01-17 16:00	156	25	99	6,8	16,23	-5,19	38,4	1022,52	-5,73	-18,18	15,60	-1,55	9,4	0,00	0,6
2010-01-17 16:30	118	25	98	5,2	16,13	-5,19	38,4	1022,52	-5,87	-15,07	15,50	-1,63	10,2	0,00	0,6
2010-01-17 17:00	145	25	97	4,1	16,13	-5,19	38,4	1022,52	-6,00	-12,96	15,50	-1,72	7,5	0,00	0,6
2010-01-17 17:30	168	25	96	5,6	16,03	-5,29	38,4	1022,52	-6,24	-15,96	15,40	-1,90	7,9	0,00	0,6
2010-01-17 18:00	166	25	96	3,9	15,93	-5,39	38,4	1022,52	-6,34	-11,77	15,30	-2,00	8,3	0,00	0,6
2010-01-17 18:30	121	25	95	5,2	15,93	-5,49	38,4	1022,52	-6,58	-15,44	15,30	-2,19	9,6	0,00	0,6
2010-01-17 19:00	149	25	95	4,5	15,93	-5,49	38,4	1022,52	-6,58	-14,67	15,30	-2,19	9,2	0,00	0,6
2010-01-17 19:30	139	25	94	3,9	15,93	-5,59	38,4	1022,52	-6,82	-12,00	15,30	-2,37	8,5	0,00	0,6
2010-01-17 20:00	137	25	93	5,2	16,03	-5,49	38,4	1022,52	-6,87	-15,44	15,40	-2,35	8,9	0,00	0,6
2010-01-17 20:30	152	25	93	3,5	16,13	-5,59	38,4	1022,52	-6,97	-10,57	15,50	-2,46	8,5	0,00	0,6
2010-01-17 21:00	164	25	93	4,9	16,23	-5,59	38,4	1022,52	-6,97	-14,80	15,60	-2,46	7,1	0,00	0,6
2010-01-17 21:30	120	26	94	5,0	16,33	-5,59	38,4	1022,52	-6,82	-15,57	15,73	-2,37	6,6	0,00	0,6
2010-01-17 22:00	133	26	95	5,2	16,43	-5,89	38,4	1022,52	-6,98	-15,95	15,83	-2,59	7,3	0,00	0,6
2010-01-17 22:30	139	26	94	5,0	16,53	-6,09	38,4	1022,52	-7,32	-16,20	15,93	-2,87	6,6	0,00	0,6
2010-01-17 23:00	108	26	94	4,1	16,53	-6,39	38,4	1022,52	-7,62	-14,40	15,93	-3,17	7,3	0,00	0,6
2010-01-17 23:30	138	25	95	4,5	16,53	-6,49	38,4	1022,52	-7,57	-15,91	15,90	-3,19	9,6	0,00	0,6
2010-01-18 00:00	122	25	95	4,5	16,53	-6,79	38,4	1022,52	-7,87	-16,28	15,90	-3,49	7,3	0,00	0,0
2010-01-18 00:30	133	25	95	4,3	16,63	-6,89	38,4	1022,52	-7,97	-15,00	16,00	-3,59	7,1	0,00	0,0
2010-01-18 01:00	153	25	95	3,9	16,63	-6,89	38,4	1022,52	-7,97	-13,52	16,00	-3,59	7,3	0,00	0,0
2010-01-18 01:30	104	25	95	4,1	16,63	-6,99	38,4	1022,52	-8,07	-15,12	16,00	-3,69	7,7	0,00	0,0
2010-01-18 02:00	147	25	96	5,4	16,63	-6,99	38,4	1022,52	-7,93	-18,13	16,00	-3,61	7,9	0,00	0,0
2010-01-18 02:30	140	25	95	5,0	16,53	-6,99	38,4	1022,52	-8,07	-17,33	15,90	-3,69	7,5	0,00	0,0
2010-01-18 03:00	109	25	95	4,9	16,53	-6,99	38,4	1022,52	-8,07	-16,53	15,90	-3,69	7,3	0,00	0,0
2010-01-18 03:30	133	25	94	5,4	16,53	-7,09	38,4	1022,52	-8,31	-18,26	15,90	-3,87	6,9	0,00	0,0
2010-01-18 04:00	154	25	93	4,1	16,63	-7,39	38,4	1021,52	-8,75	-15,61	16,00	-4,26	7,7	0,00	0,0
2010-01-18 04:30	139	25	93	5,8	16,63	-7,29	38,4	1021,52	-8,65	-18,52	16,00	-4,16	6,4	0,00	0,0
2010-01-18 05:00	154	25	93	5,6	16,63	-7,29	38,4	1021,52	-8,65	-18,52	16,00	-4,16	7,5	0,00	0,0
2010-01-18 05:30	134	25	93	5,0	16,63	-7,39	38,4	1021,52	-8,75	-17,84	16,00	-4,26	6,9	0,00	0,0
2010-01-18 06:00	173	25	93	4,5	16,63	-7,49	38,4	1021,52	-8,85	-17,15	16,00	-4,36	7,3	0,00	0,0
2010-01-18 06:30	150	25	92	3,3	16,63	-7,79	38,4	1021,52	-9,29	-13,06	16,00	-4,74	6,9	0,00	0,0
2010-01-18 07:00	146	25	92	3,1	16,73	-8,39	38,4	1021,52	-9,88	-12,20	16,10	-5,34	5,6	0,00	0,0
2010-01-18 07:30	114	25	94	4,7	16,73	-8,39	38,4	1022,52	-9,60	-18,27	16,10	-5,17	7,5	0,00	0,0
2010-01-18 08:00	125	25	95	2,4	16,83	-8,59	38,4	1022,52	-9,66	-10,87	16,20	-5,29	4,7	0,00	0,0
2010-01-18 08:30	123	25	95	3,9	16,83	-8,79	38,4	1022,52	-9,86	-15,74	16,20	-5,49	5,2	0,00	0,0
2010-01-18 09:00	140	25	96	4,3	16,83	-8,59	38,4	1022,52	-9,52	-17,05	16,20	-5,21	6,9	0,00	0,0
2010-01-18 09:30	133	25	96	4,1	16,83	-8,09	38,4	1022,52	-9,02	-16,45	16,20	-4,71	7,3	0,00	0,0
2010-01-18 10:00	128	25	96	2,8	16,83	-8,09	38,4	1022,52	-9,02	-11,87	16,20	-4,71	7,1	0,00	0,0
2010-01-18 10:30	128	25	96	3,1	16,73	-7,99	38,4	1022,52	-8,92	-11,76	16,10	-4,61	6,2	0,00	0,0
2010-01-18 11:00	146	25	96	3,7	16,73	-7,69	38,4	1022,52	-8,63	-14,45	16,10	-4,31	7,5	0,00	0,0
2010-01-18 11:30	135	25	95	3,1	16,63	-7,29	38,4	1022,52	-8,37	-10,99	16,00	-3,99	6,6	0,00	0,0
2010-01-18 12:00	160	25	94	3,1	16,63	-6,89	38,4	1022,52	-8,11	-10,56	16,00	-3,67	6,2	0,00	0,0
2010-01-18 12:30	146	25	95	3,7	16,63	-6,49	38,4	1022,52	-7,57	-13,05	16,00	-3,19	6,8	0,00	0,0
2010-01-18 13:00	143	25	94	4,9	16,53	-6,19	38,4	1022,52	-7,42	-15,54	15,90	-2,97	7,7	0,00	0,0
2010-01-18 13:30	120	26	94	3,1	16,53	-6,09	38,4	1021,52	-7,32	-9,68	15,93	-2,87	6,6	0,00	0,0
2010-01-18 14:00	123	26	95	3,1	16,43	-6,09	38,4	1022,52	-7,18	-9,68	15,83	-2,79	5,0	0,00	0,0
2010-01-18 14:30	130	26	97	3,0	16,43	-6,19	38,4	1021,52	-7,00	-9,79	15,83	-2,72	5,4	0,00	0,0
2010-01-18 15:00	135	25	98	1,8	16,53	-6,29	38,4	1021,52	-6,96	-6,29	15,90	-2,74	5,0	0,00	0,0
2010-01-18 15:30	160	26	100	3,9	16,63	-6,19	38,4	1021,52	-6,59	-12,70	16,03	-2,46	5,0	0,00	0,0
2010-01-18 16:00	144	26	100	2,6	16,73	-6,39	38,4	1021,52	-6,79	-8,55	16,13	-2,66	4,9	0,00	0,0
2010-01-18 16:30	130	26	100	3,1	16,83	-6,39	38,4	1021,52	-6,79	-10,01	16,23	-2,66	5,8	0,00	0,0

Datum	Vindrikt °	Fukt inne Rh%	Fukt ute Rh%	Vindhast m/s	Temp in °C	Temp ute °C	Nb. Mån mm	Tryck Mbar	Daggp °C	Kyleffekt °C	Vix inne °C	Vix ute °C	Vindby m/s	Korr lufttryck	Nederb./dygn mm
2010-01-18 17:00	134	26	99	4,1	16,93	-6,39	38,4	1021,52	-6,92	-14,40	16,33	-2,75	6,8	0,00	0,0
2010-01-18 17:30	120	26	100	5,2	16,93	-6,19	38,4	1021,52	-6,59	-16,32	16,33	-2,46	7,7	0,00	0,0
2010-01-18 18:00	109	26	100	2,8	16,93	-6,19	38,4	1021,52	-6,59	-9,79	16,33	-2,46	7,9	0,00	0,0
2010-01-18 18:30	179	26	99	3,7	16,83	-6,09	38,4	1021,52	-6,63	-12,59	16,23	-2,45	7,7	0,00	0,0
2010-01-18 19:00	151	26	99	4,3	16,93	-6,09	38,4	1021,52	-6,63	-14,04	16,33	-2,45	5,6	0,00	0,0
2010-01-18 19:30	157	26	98	3,9	16,93	-5,99	38,4	1021,52	-6,66	-12,47	16,33	-2,43	8,1	0,00	0,0
2010-01-18 20:00	94	26	97	4,3	16,83	-5,99	38,4	1021,52	-6,80	-13,92	16,23	-2,52	8,1	0,00	0,0
2010-01-18 20:30	151	26	96	4,5	16,83	-5,89	38,4	1021,52	-6,84	-15,17	16,23	-2,51	6,8	0,00	0,0
2010-01-18 21:00	116	26	96	3,3	16,73	-5,79	38,4	1021,52	-6,74	-10,80	16,13	-2,41	6,4	0,00	0,0
2010-01-18 21:30	172	26	99	4,1	16,63	-5,59	38,4	1021,52	-6,13	-13,44	16,03	-1,95	8,1	0,00	0,0
2010-01-18 22:00	150	26	100	4,3	16,63	-5,69	38,4	1021,52	-6,09	-13,56	16,03	-1,96	7,1	0,00	0,0
2010-01-18 22:30	123	26	100	3,5	16,63	-5,69	38,4	1021,52	-6,09	-10,68	16,03	-1,96	7,5	0,00	0,0
2010-01-18 23:00	154	26	100	3,7	16,63	-5,49	38,4	1022,52	-5,89	-11,89	16,03	-1,76	7,1	0,00	0,0
2010-01-18 23:30	144	26	100	3,9	16,63	-5,49	38,4	1022,52	-5,89	-11,89	16,03	-1,76	7,3	0,00	0,0
2010-01-19 00:00	120	26	100	3,9	16,63	-5,49	38,4	1022,52	-5,89	-11,89	16,03	-1,76	8,1	0,00	0,0
2010-01-19 00:30	156	26	100	4,3	16,63	-5,69	38,4	1022,52	-6,09	-13,56	16,03	-1,96	6,6	0,00	0,0
2010-01-19 01:00	131	26	100	2,8	16,73	-5,69	38,4	1022,52	-6,09	-9,25	16,13	-1,96	6,6	0,00	0,0
2010-01-19 01:30	166	26	100	4,5	16,73	-5,89	38,4	1021,52	-6,29	-15,17	16,13	-2,16	6,6	0,00	0,0
2010-01-19 02:00	120	26	99	3,5	16,83	-6,19	38,4	1021,52	-6,72	-11,25	16,23	-2,55	6,6	0,00	0,0
2010-01-19 02:30	151	26	99	3,0	16,83	-6,49	38,4	1021,52	-7,02	-10,12	16,23	-2,85	5,6	0,00	0,0
2010-01-19 03:00	122	26	100	2,8	16,93	-6,69	38,4	1022,52	-7,09	-10,34	16,33	-2,96	4,9	0,00	0,0
2010-01-19 03:30	140	26	100	2,2	16,93	-6,89	38,4	1022,52	-7,29	-6,89	16,33	-3,16	4,9	0,00	0,0
2010-01-19 04:00	128	26	100	2,0	17,03	-7,09	38,4	1022,52	-7,49	-7,09	16,43	-3,36	4,9	0,00	0,0
2010-01-19 04:30	115	26	100	1,4	17,03	-7,39	38,4	1022,52	-7,79	-7,39	16,43	-3,66	3,5	0,00	0,0
2010-01-19 05:00	119	26	100	0,0	17,03	-7,69	38,4	1022,52	-8,09	-7,69	16,43	-3,96	3,3	0,00	0,0
2010-01-19 05:30	103	26	100	1,8	17,03	-7,69	38,4	1022,52	-8,09	-7,69	16,43	-3,96	2,4	0,00	0,0
2010-01-19 06:00	129	26	100	0,0	17,03	-7,79	38,4	1022,52	-8,19	-7,79	16,43	-4,06	2,4	0,00	0,0
2010-01-19 06:30	114	26	100	0,0	17,03	-7,79	38,4	1022,52	-8,19	-7,79	16,43	-4,06	2,2	0,00	0,0
2010-01-19 07:00	113	26	100	0,0	17,03	-7,79	38,4	1022,52	-8,19	-7,79	16,43	-4,06	1,8	0,00	0,0
2010-01-19 07:30	107	26	100	0,0	17,03	-7,79	38,4	1023,52	-8,19	-7,79	16,43	-4,06	1,6	0,00	0,0
2010-01-19 08:00	102	26	100	1,2	17,03	-8,09	38,4	1023,52	-8,49	-8,09	16,43	-4,36	2,4	0,00	0,0
2010-01-19 08:30	103	26	100	0,0	16,93	-8,39	38,4	1023,52	-8,78	-8,39	16,33	-4,66	1,6	0,00	0,0
2010-01-19 09:00	105	26	100	0,0	16,93	-8,49	38,4	1023,52	-8,88	-8,49	16,33	-4,76	0,0	0,00	0,0
2010-01-19 09:30	106	26	100	0,0	16,93	-8,39	38,4	1024,52	-8,78	-8,39	16,33	-4,66	0,0	0,00	0,0
2010-01-19 10:00	106	26	100	0,0	16,93	-7,99	38,4	1024,52	-8,39	-7,99	16,33	-4,26	0,0	0,00	0,0
2010-01-19 10:30	106	26	100	0,0	16,93	-7,39	38,4	1024,52	-7,79	-7,39	16,33	-3,66	0,0	0,00	0,0
2010-01-19 11:00	106	26	100	0,0	16,93	-7,39	38,4	1024,52	-7,79	-7,39	16,33	-3,66	0,0	0,00	0,0
2010-01-19 11:30	106	26	100	0,0	16,93	-7,69	38,4	1024,52	-8,09	-7,69	16,33	-3,96	0,0	0,00	0,0
2010-01-19 12:00	106	26	100	0,0	16,93	-7,09	38,4	1025,52	-7,49	-7,09	16,33	-3,36	0,0	0,00	0,0
2010-01-19 12:30	106	26	100	0,0	16,93	-6,89	38,4	1025,52	-7,29	-6,89	16,33	-3,16	0,0	0,00	0,0
2010-01-19 13:00	106	26	100	0,0	16,93	-6,69	38,4	1025,52	-7,09	-6,69	16,33	-2,96	0,0	0,00	0,0
2010-01-19 13:30	123	26	99	0,0	16,93	-6,79	38,4	1025,52	-7,32	-6,79	16,33	-3,15	0,0	0,00	0,0
2010-01-19 14:00	123	26	98	0,0	16,93	-6,39	38,4	1026,52	-7,06	-6,39	16,33	-2,84	0,0	0,00	0,0
2010-01-19 14:30	123	26	98	0,0	16,93	-6,49	38,4	1026,52	-7,16	-6,49	16,33	-2,94	0,0	0,00	0,0
2010-01-19 15:00	123	26	97	0,0	16,93	-6,39	38,4	1026,52	-7,20	-6,39	16,33	-2,92	0,0	0,00	0,0
2010-01-19 15:30	123	26	97	0,0	16,93	-6,39	38,4	1026,52	-7,20	-6,39	16,33	-2,92	0,0	0,00	0,0
2010-01-19 16:00	123	26	97	0,0	16,93	-6,49	38,4	1027,52	-7,30	-6,49	16,33	-3,02	0,0	0,00	0,0
2010-01-19 16:30	142	26	97	0,0	16,93	-6,69	38,4	1027,52	-7,50	-6,69	16,33	-3,22	1,2	0,00	0,0
2010-01-19 17:00	142	26	96	0,0	16,93	-7,19	38,4	1027,52	-8,13	-7,19	16,33	-3,81	0,0	0,00	0,0
2010-01-19 17:30	142	26	95	0,0	16,83	-7,39	38,4	1027,52	-8,47	-7,39	16,23	-4,09	0,0	0,00	0,0

Datum	Vindrikt °	Fukt inne Rh%	Fukt ute Rh%	Vindhast m/s	Temp in °C	Temp ute °C	Nb. Mån mm	Tryck Mbar	Daggp °C	Kyleffekt °C	Vix inne °C	Vix ute °C	Vindby m/s	Korr lufttryck	Nederb./dygn mm
2010-01-19 18:00	142	26	95	0,0	16,83	-7,69	38,4	1028,52	-8,77	-7,69	16,23	-4,39	0,0	0,00	0,0
2010-01-19 18:30	142	26	95	0,0	16,83	-7,69	38,4	1028,52	-8,77	-7,69	16,23	-4,39	0,0	0,00	0,0
2010-01-19 19:00	142	26	95	0,0	16,83	-8,19	38,4	1028,52	-9,26	-8,19	16,23	-4,89	0,0	0,00	0,0
2010-01-19 19:30	141	26	94	0,0	16,93	-8,49	38,4	1028,52	-9,70	-8,49	16,33	-5,27	0,0	0,00	0,0
2010-01-19 20:00	141	26	94	0,0	16,83	-8,19	38,4	1028,52	-9,40	-8,19	16,23	-4,97	0,0	0,00	0,0
2010-01-19 20:30	142	26	95	0,0	16,83	-7,79	38,4	1028,52	-8,86	-7,79	16,23	-4,49	0,0	0,00	0,0
2010-01-19 21:00	142	26	95	0,0	16,83	-7,59	38,4	1029,52	-8,67	-7,59	16,23	-4,29	0,0	0,00	0,0
2010-01-19 21:30	138	26	94	0,0	16,83	-8,39	38,4	1029,52	-9,60	-8,39	16,23	-5,17	1,2	0,00	0,0
2010-01-19 22:00	138	26	95	0,0	16,83	-8,39	38,4	1029,52	-9,46	-8,39	16,23	-5,09	0,0	0,00	0,0
2010-01-19 22:30	138	26	95	0,0	16,83	-8,29	38,4	1029,52	-9,36	-8,29	16,23	-4,99	0,0	0,00	0,0
2010-01-19 23:00	138	26	95	0,0	16,73	-8,39	38,4	1030,52	-9,46	-8,39	16,13	-5,09	0,0	0,00	0,0
2010-01-19 23:30	138	26	95	0,0	16,73	-8,39	38,4	1030,52	-9,46	-8,39	16,13	-5,09	0,0	0,00	0,0
2010-01-20 00:00	138	26	95	0,0	16,73	-8,39	38,4	1029,52	-9,46	-8,39	16,13	-5,09	0,0	0,00	0,0
2010-01-20 00:30	138	26	95	0,0	16,63	-8,49	38,4	1030,52	-9,56	-8,49	16,03	-5,19	0,0	0,00	0,0
2010-01-20 01:00	138	26	95	0,0	16,63	-8,39	38,4	1030,52	-9,46	-8,39	16,03	-5,09	0,0	0,00	0,0
2010-01-20 01:30	138	26	96	0,0	16,73	-8,19	38,4	1030,52	-9,12	-8,19	16,13	-4,81	0,0	0,00	0,0
2010-01-20 02:00	138	26	98	0,0	16,73	-8,19	38,4	1030,52	-8,85	-8,19	16,13	-4,64	0,0	0,00	0,0
2010-01-20 02:30	138	26	100	0,0	16,83	-8,39	38,4	1030,52	-8,78	-8,39	16,23	-4,66	0,0	0,00	0,0
2010-01-20 03:00	36	26	100	0,0	16,83	-8,09	38,4	1030,52	-8,49	-8,09	16,23	-4,36	1,4	0,00	0,0
2010-01-20 03:30	112	26	100	0,0	16,83	-8,59	38,4	1031,52	-8,98	-8,59	16,23	-4,86	1,2	0,00	0,0
2010-01-20 04:00	112	26	100	0,0	16,83	-8,09	38,4	1030,52	-8,49	-8,09	16,23	-4,36	0,0	0,00	0,0
2010-01-20 04:30	150	26	100	0,0	16,93	-8,59	38,4	1030,52	-8,98	-8,59	16,33	-4,86	1,2	0,00	0,0
2010-01-20 05:00	150	26	100	0,0	16,93	-8,59	38,4	1030,52	-8,98	-8,59	16,33	-4,86	0,0	0,00	0,0
2010-01-20 05:30	150	26	100	0,0	16,93	-8,59	38,4	1030,52	-8,98	-8,59	16,33	-4,86	0,0	0,00	0,0
2010-01-20 06:00	150	26	100	0,0	16,93	-8,49	38,4	1031,52	-8,88	-8,49	16,33	-4,76	0,0	0,00	0,0
2010-01-20 06:30	148	26	100	0,0	16,93	-8,19	38,4	1031,52	-8,58	-8,19	16,33	-4,46	0,0	0,00	0,0
2010-01-20 07:00	148	26	100	0,0	16,93	-8,29	38,4	1031,52	-8,68	-8,29	16,33	-4,56	0,0	0,00	0,0
2010-01-20 07:30	148	26	100	0,0	16,93	-7,99	38,4	1031,52	-8,39	-7,99	16,33	-4,26	0,0	0,00	0,0
2010-01-20 08:00	148	26	100	0,0	16,93	-7,69	38,4	1031,52	-8,09	-7,69	16,33	-3,96	0,0	0,00	0,0
2010-01-20 08:30	148	26	100	0,0	16,93	-7,69	38,4	1031,52	-8,09	-7,69	16,33	-3,96	0,0	0,00	0,0
2010-01-20 09:00	124	26	100	0,0	16,93	-7,69	38,4	1032,52	-8,09	-7,69	16,33	-3,96	1,4	0,00	0,0
2010-01-20 09:30	129	26	100	0,0	16,93	-7,59	38,4	1032,52	-7,99	-7,59	16,33	-3,86	1,8	0,00	0,0
2010-01-20 10:00	125	26	100	0,0	16,93	-7,49	38,4	1032,52	-7,89	-7,49	16,33	-3,76	1,4	0,00	0,0
2010-01-20 10:30	126	26	100	0,0	16,93	-7,29	38,4	1032,52	-7,69	-7,29	16,33	-3,56	1,8	0,00	0,0
2010-01-20 11:00	122	26	100	0,0	17,03	-7,39	38,4	1032,52	-7,79	-7,39	16,43	-3,66	2,4	0,00	0,0
2010-01-20 11:30	107	26	100	0,0	17,03	-7,49	38,4	1032,52	-7,89	-7,49	16,43	-3,76	1,4	0,00	0,0
2010-01-20 12:00	117	26	100	0,0	17,03	-7,79	38,4	1032,52	-8,19	-7,79	16,43	-4,06	1,6	0,00	0,0
2010-01-20 12:30	109	26	100	0,0	17,13	-8,09	38,4	1032,52	-8,49	-8,09	16,53	-4,36	2,0	0,00	0,0
2010-01-20 13:00	108	26	99	0,0	17,13	-8,39	38,4	1032,52	-8,92	-8,39	16,53	-4,75	1,6	0,00	0,0
2010-01-20 13:30	112	26	98	0,0	17,13	-8,29	38,4	1032,52	-8,95	-8,29	16,53	-4,74	1,6	0,00	0,0
2010-01-20 14:00	133	26	99	0,0	17,03	-7,89	38,4	1032,52	-8,42	-7,89	16,43	-4,25	1,8	0,00	0,0
2010-01-20 14:30	110	26	99	0,0	17,03	-7,99	38,4	1032,52	-8,52	-7,99	16,43	-4,35	2,0	0,00	0,0
2010-01-20 15:00	100	26	99	0,0	17,03	-7,79	38,4	1032,52	-8,32	-7,79	16,43	-4,15	1,2	0,00	0,0
2010-01-20 15:30	102	26	99	0,0	17,03	-7,69	38,4	1032,52	-8,22	-7,69	16,43	-4,05	1,6	0,00	0,0
2010-01-20 16:00	120	26	98	0,0	17,03	-7,69	38,4	1033,52	-8,35	-7,69	16,43	-4,14	2,4	0,00	0,0
2010-01-20 16:30	121	26	99	0,0	17,03	-7,59	38,4	1033,52	-8,12	-7,59	16,43	-3,95	1,8	0,00	0,0
2010-01-20 17:00	114	26	99	0,0	17,03	-7,49	38,4	1033,52	-8,02	-7,49	16,43	-3,85	2,2	0,00	0,0
2010-01-20 17:30	140	26	99	0,0	17,13	-7,39	38,4	1033,52	-7,92	-7,39	16,53	-3,75	2,0	0,00	0,0
2010-01-20 18:00	122	26	100	0,0	17,03	-7,29	39,6	1033,52	-7,69	-7,29	16,43	-3,56	1,4	1,20	1,2
2010-01-20 18:30	113	26	100	0,0	17,03	-7,09	39,6	1033,52	-7,49	-7,09	16,43	-3,36	2,4	1,20	1,2

Datum	Vindrikt °	Fukt inne Rh%	Fukt ute Rh%	Vindhast m/s	Temp in °C	Temp ute °C	Nb. Män mm	Tryck Mbar	Daggp °C	Kyleffekt °C	Vix inne °C	Vix ute °C	Vindby m/s	Korr lufttryck	Nederb./dygn mm
2010-01-20 19:00	131	26	100	1,4	17,13	-6,89	39,6	1033,52	-7,29	-6,89	16,53	-3,16	2,8	0,00	1,2
2010-01-20 19:30	126	26	100	0,0	17,13	-6,89	39,6	1033,52	-7,29	-6,89	16,53	-3,16	2,4	0,00	1,2
2010-01-20 20:00	123	26	100	1,4	17,13	-6,89	39,6	1033,52	-7,29	-6,89	16,53	-3,16	3,0	0,00	1,2
2010-01-20 20:30	132	26	100	2,0	17,03	-6,89	39,6	1034,52	-7,29	-6,89	16,43	-3,16	3,1	0,00	1,2
2010-01-20 21:00	143	26	100	2,2	16,93	-6,89	39,6	1034,52	-7,29	-6,89	16,33	-3,16	3,5	0,00	1,2
2010-01-20 21:30	132	26	100	0,0	16,83	-6,79	39,6	1034,52	-7,19	-6,79	16,23	-3,06	3,5	0,00	1,2
2010-01-20 22:00	125	26	100	0,0	16,83	-6,69	39,6	1034,52	-7,09	-6,69	16,23	-2,96	3,1	0,00	1,2
2010-01-20 22:30	121	26	100	0,0	16,73	-6,69	39,6	1034,52	-7,09	-6,69	16,13	-2,96	2,8	0,00	1,2
2010-01-20 23:00	124	26	100	0,0	16,73	-6,79	39,6	1034,52	-7,19	-6,79	16,13	-3,06	2,0	0,00	1,2
2010-01-20 23:30	101	26	100	0,0	16,83	-6,69	39,6	1034,52	-7,09	-6,69	16,23	-2,96	1,2	0,00	1,2
2010-01-21 00:00	94	26	100	0,0	16,83	-6,69	39,6	1034,52	-7,09	-6,69	16,23	-2,96	1,4	0,00	0,0
2010-01-21 00:30	104	26	99	0,0	16,93	-6,79	39,6	1034,52	-7,32	-6,79	16,33	-3,15	1,8	0,00	0,0
2010-01-21 01:00	111	26	97	0,0	17,03	-6,89	39,6	1034,52	-7,69	-6,89	16,43	-3,42	0,0	0,00	0,0
2010-01-21 01:30	131	26	97	1,4	17,13	-6,99	39,6	1034,52	-7,79	-6,99	16,53	-3,52	2,4	0,00	0,0
2010-01-21 02:00	100	26	97	0,0	17,13	-7,09	39,6	1034,52	-7,89	-7,09	16,53	-3,62	2,0	0,00	0,0
2010-01-21 02:30	120	26	97	0,0	17,13	-7,19	39,6	1035,52	-7,99	-7,19	16,53	-3,72	2,8	0,00	0,0
2010-01-21 03:00	126	26	97	0,0	17,03	-7,29	39,6	1035,52	-8,09	-7,29	16,43	-3,82	3,1	0,00	0,0
2010-01-21 03:30	127	26	98	1,2	17,03	-7,49	39,6	1035,52	-8,15	-7,49	16,43	-3,94	3,9	0,00	0,0
2010-01-21 04:00	128	26	97	1,8	17,03	-7,69	39,6	1035,52	-8,49	-7,69	16,43	-4,22	3,7	0,00	0,0
2010-01-21 04:30	101	26	96	0,0	17,03	-7,79	39,6	1035,52	-8,73	-7,79	16,43	-4,41	3,1	0,00	0,0
2010-01-21 05:00	113	26	96	2,6	17,13	-7,79	39,6	1035,52	-8,73	-10,03	16,53	-4,41	3,5	0,00	0,0
2010-01-21 05:30	103	26	95	0,0	17,13	-7,89	39,6	1035,52	-8,96	-7,89	16,53	-4,59	3,3	0,00	0,0
2010-01-21 06:00	100	26	95	0,0	17,13	-7,89	39,6	1035,52	-8,96	-7,89	16,53	-4,59	3,0	0,00	0,0
2010-01-21 06:30	118	26	95	0,0	17,23	-7,99	39,6	1035,52	-9,06	-7,99	16,63	-4,69	3,3	0,00	0,0
2010-01-21 07:00	107	26	95	2,0	17,23	-7,99	39,6	1036,52	-9,06	-7,99	16,63	-4,69	3,1	0,00	0,0
2010-01-21 07:30	107	26	95	0,0	17,23	-7,99	39,6	1036,52	-9,06	-7,99	16,63	-4,69	3,0	0,00	0,0
2010-01-21 08:00	103	26	95	0,0	17,23	-7,99	39,6	1036,52	-9,06	-7,99	16,63	-4,69	2,2	0,00	0,0
2010-01-21 08:30	114	26	95	0,0	17,23	-7,89	39,6	1036,52	-8,96	-7,89	16,63	-4,59	2,6	0,00	0,0
2010-01-21 09:00	88	26	95	0,0	17,23	-7,89	39,6	1036,52	-8,96	-7,89	16,63	-4,59	2,4	0,00	0,0
2010-01-21 09:30	97	26	95	0,0	17,23	-7,89	39,6	1036,52	-8,96	-7,89	16,63	-4,59	1,4	0,00	0,0
2010-01-21 10:00	102	26	95	0,0	17,23	-7,59	39,6	1036,52	-8,67	-7,59	16,63	-4,29	2,0	0,00	0,0
2010-01-21 10:30	96	26	95	0,0	17,23	-7,49	39,6	1036,52	-8,57	-7,49	16,63	-4,19	1,6	0,00	0,0
2010-01-21 11:00	95	26	95	0,0	17,23	-7,09	39,6	1036,52	-8,17	-7,09	16,63	-3,79	2,4	0,00	0,0
2010-01-21 11:30	88	26	95	0,0	17,23	-6,99	39,6	1036,52	-8,07	-6,99	16,63	-3,69	2,0	0,00	0,0
2010-01-21 12:00	88	26	95	1,2	17,23	-6,89	39,6	1036,52	-7,97	-6,89	16,63	-3,59	1,8	0,00	0,0
2010-01-21 12:30	99	26	95	0,0	17,23	-6,69	39,6	1036,52	-7,77	-6,69	16,63	-3,39	2,0	0,00	0,0
2010-01-21 13:00	102	26	96	0,0	17,23	-6,59	39,6	1036,52	-7,53	-6,59	16,63	-3,21	1,8	0,00	0,0
2010-01-21 13:30	115	26	96	0,0	17,23	-6,39	39,6	1036,52	-7,34	-6,39	16,63	-3,01	2,4	0,00	0,0
2010-01-21 14:00	127	26	97	2,2	17,23	-6,39	39,6	1036,52	-7,20	-6,39	16,63	-2,92	3,3	0,00	0,0
2010-01-21 14:30	126	26	96	2,2	17,23	-6,39	39,6	1036,52	-7,34	-6,39	16,63	-3,01	4,7	0,00	0,0
2010-01-21 15:00	126	26	96	1,8	17,23	-6,39	39,6	1036,52	-7,34	-6,39	16,63	-3,01	3,7	0,00	0,0
2010-01-21 15:30	126	26	97	0,0	17,33	-6,49	39,6	1036,52	-7,30	-6,49	16,73	-3,02	3,7	0,00	0,0
2010-01-21 16:00	128	26	97	0,0	17,33	-6,49	39,6	1036,52	-7,30	-6,49	16,73	-3,02	3,5	0,00	0,0
2010-01-21 16:30	108	26	97	2,0	17,33	-6,49	39,6	1036,52	-7,30	-6,49	16,73	-3,02	3,1	0,00	0,0
2010-01-21 17:00	122	26	97	1,8	17,33	-6,49	39,6	1036,52	-7,30	-6,49	16,73	-3,02	3,5	0,00	0,0
2010-01-21 17:30	111	26	98	1,8	17,23	-6,49	39,6	1036,52	-7,16	-6,49	16,63	-2,94	4,5	0,00	0,0
2010-01-21 18:00	125	26	99	3,5	17,23	-6,39	39,6	1036,52	-6,92	-11,47	16,63	-2,75	4,9	0,00	0,0
2010-01-21 18:30	121	26	99	2,0	17,23	-6,39	39,6	1036,52	-6,92	-6,39	16,63	-2,75	5,0	0,00	0,0
2010-01-21 19:00	122	26	100	2,0	17,23	-6,39	39,6	1036,52	-6,79	-6,39	16,63	-2,66	4,7	0,00	0,0
2010-01-21 19:30	121	26	100	1,8	17,23	-6,39	39,6	1036,52	-6,79	-6,39	16,63	-2,66	4,3	0,00	0,0

Datum	Vindrikt °	Fukt inne Rh%	Fukt ute Rh%	Vindhast m/s	Temp in °C	Temp ute °C	Nb. Mån mm	Tryck Mbar	Daggp °C	Kyleffekt °C	Vix inne °C	Vix ute °C	Vindby m/s	Korr lufttryck	Nederb./dygn mm
2010-01-21 20:00	127	26	100	2,2	17,23	-6,29	39,6	1036,52	-6,69	-6,29	16,63	-2,56	4,1	0,00	0,0
2010-01-21 20:30	135	26	100	2,8	17,23	-6,19	39,6	1035,52	-6,59	-9,79	16,63	-2,46	5,0	0,00	0,0
2010-01-21 21:00	106	26	100	2,6	17,23	-6,19	39,6	1035,52	-6,59	-8,34	16,63	-2,46	5,2	0,00	0,0
2010-01-21 21:30	130	26	99	3,0	17,23	-6,19	39,6	1035,52	-6,72	-9,79	16,63	-2,55	5,8	0,00	0,0
2010-01-21 22:00	119	26	98	2,4	17,33	-6,19	39,6	1035,52	-6,86	-8,34	16,73	-2,64	4,9	0,00	0,0
2010-01-21 22:30	125	26	96	4,1	17,43	-6,29	39,6	1035,52	-7,24	-14,28	16,83	-2,91	5,4	0,00	0,0
2010-01-21 23:00	130	26	95	3,9	17,33	-6,29	39,6	1035,52	-7,38	-12,82	16,73	-2,99	5,8	0,00	0,0
2010-01-21 23:30	111	26	95	3,5	17,23	-6,29	39,6	1035,52	-7,38	-11,36	16,63	-2,99	5,8	0,00	0,0
2010-01-22 00:00	142	26	94	2,0	17,13	-6,29	39,6	1036,52	-7,52	-6,29	16,53	-3,07	6,2	0,00	0,0
2010-01-22 00:30	153	26	94	2,0	17,13	-6,29	39,6	1036,52	-7,52	-6,29	16,53	-3,07	5,2	0,00	0,0
2010-01-22 01:00	142	26	94	3,9	17,13	-6,29	39,6	1035,52	-7,52	-12,82	16,53	-3,07	5,4	0,00	0,0
2010-01-22 01:30	170	26	94	4,1	17,23	-6,39	39,6	1035,52	-7,62	-14,40	16,63	-3,17	5,6	0,00	0,0
2010-01-22 02:00	121	26	94	2,4	17,23	-6,29	39,6	1035,52	-7,52	-8,44	16,63	-3,07	5,8	0,00	0,0
2010-01-22 02:30	152	26	94	5,8	17,33	-6,29	39,6	1035,52	-7,52	-17,24	16,73	-3,07	6,0	0,00	0,0
2010-01-22 03:00	132	26	94	2,8	17,33	-6,29	39,6	1035,52	-7,52	-9,90	16,73	-3,07	5,4	0,00	0,0
2010-01-22 03:30	132	26	94	2,8	17,33	-6,29	39,6	1035,52	-7,52	-9,90	16,73	-3,07	5,8	0,00	0,0
2010-01-22 04:00	150	26	95	3,0	17,33	-6,29	39,6	1035,52	-7,38	-9,90	16,73	-2,99	6,2	0,00	0,0
2010-01-22 04:30	143	26	95	3,7	17,23	-6,29	39,6	1035,52	-7,38	-12,82	16,63	-2,99	7,1	0,00	0,0
2010-01-22 05:00	134	26	95	3,7	17,23	-6,29	39,6	1035,52	-7,38	-12,82	16,63	-2,99	6,6	0,00	0,0
2010-01-22 05:30	117	26	94	3,3	17,23	-6,39	39,6	1034,52	-7,62	-11,47	16,63	-3,17	5,6	0,00	0,0
2010-01-22 06:00	103	26	95	2,8	17,23	-6,39	39,6	1034,52	-7,48	-10,01	16,63	-3,09	6,2	0,00	0,0
2010-01-22 06:30	143	26	95	4,5	17,23	-6,49	39,6	1034,52	-7,57	-15,91	16,63	-3,19	6,9	0,00	0,0
2010-01-22 07:00	148	26	95	6,0	17,33	-6,49	39,6	1034,52	-7,57	-18,29	16,73	-3,19	6,6	0,00	0,0
2010-01-22 07:30	122	26	96	4,7	17,33	-6,39	39,6	1034,52	-7,34	-15,79	16,73	-3,01	6,9	0,00	0,0
2010-01-22 08:00	132	26	96	3,9	17,43	-6,49	39,6	1034,52	-7,44	-13,05	16,83	-3,11	6,4	0,00	0,0
2010-01-22 08:30	119	26	97	3,1	17,43	-6,39	39,6	1034,52	-7,20	-10,01	16,83	-2,92	6,9	0,00	0,0
2010-01-22 09:00	124	26	97	4,1	17,53	-6,59	39,6	1034,52	-7,40	-14,64	16,93	-3,12	6,9	0,00	0,0
2010-01-22 09:30	112	26	96	2,8	17,43	-6,59	39,6	1034,52	-7,53	-10,23	16,83	-3,21	6,6	0,00	0,0
2010-01-22 10:00	119	26	96	5,2	17,43	-6,59	39,6	1034,52	-7,53	-16,83	16,83	-3,21	6,4	0,00	0,0
2010-01-22 10:30	147	26	95	4,5	17,43	-6,59	39,6	1034,52	-7,67	-16,04	16,83	-3,29	6,2	0,00	0,0
2010-01-22 11:00	121	26	93	4,3	17,33	-6,69	39,6	1034,52	-8,06	-14,76	16,73	-3,56	8,1	0,00	0,0
2010-01-22 11:30	125	26	94	4,5	17,33	-6,79	39,6	1034,52	-8,01	-16,28	16,73	-3,57	6,6	0,00	0,0
2010-01-22 12:00	132	26	93	3,1	17,33	-6,89	39,6	1034,52	-8,25	-10,56	16,73	-3,76	6,0	0,00	0,0
2010-01-22 12:30	120	26	92	3,5	17,33	-6,89	39,6	1034,52	-8,40	-12,04	16,73	-3,84	6,4	0,00	0,0
2010-01-22 13:00	124	26	90	3,1	17,33	-7,09	39,6	1034,52	-8,89	-10,78	16,73	-4,20	6,8	0,00	0,0
2010-01-22 13:30	108	26	86	4,7	17,43	-7,49	39,6	1034,52	-9,88	-17,15	16,83	-4,91	8,5	0,00	0,0
2010-01-22 14:00	165	26	86	5,2	17,33	-7,69	39,6	1034,52	-10,07	-18,21	16,73	-5,11	8,1	0,00	0,0
2010-01-22 14:30	155	26	89	5,0	17,33	-7,79	39,6	1034,52	-9,72	-18,34	16,73	-4,98	7,9	0,00	0,0
2010-01-22 15:00	166	26	90	3,7	17,33	-7,69	39,6	1033,52	-9,48	-14,45	16,73	-4,80	6,8	0,00	0,0
2010-01-22 15:30	118	26	91	3,7	17,33	-7,69	39,6	1033,52	-9,33	-14,45	16,73	-4,72	6,6	0,00	0,0
2010-01-22 16:00	152	26	91	3,9	17,33	-7,69	39,6	1033,52	-9,33	-14,45	16,73	-4,72	5,6	0,00	0,0
2010-01-22 16:30	144	26	91	3,9	17,33	-7,59	39,6	1033,52	-9,23	-14,34	16,73	-4,62	6,0	0,00	0,0
2010-01-22 17:00	121	26	91	3,1	17,33	-7,59	39,6	1033,52	-9,23	-11,32	16,73	-4,62	7,9	0,00	0,0
2010-01-22 17:30	138	26	91	3,3	17,33	-7,69	39,6	1033,52	-9,33	-12,94	16,73	-4,72	6,4	0,00	0,0
2010-01-22 18:00	175	26	91	3,9	17,33	-7,69	39,6	1033,52	-9,33	-14,45	16,73	-4,72	6,9	0,00	0,0
2010-01-22 18:30	104	26	91	4,1	17,33	-7,69	39,6	1033,52	-9,33	-15,97	16,73	-4,72	6,6	0,00	0,0
2010-01-22 19:00	151	26	90	3,1	17,33	-7,79	39,6	1033,52	-9,58	-11,54	16,73	-4,90	7,3	0,00	0,0
2010-01-22 19:30	143	26	88	4,7	17,33	-8,09	39,6	1033,52	-10,17	-17,89	16,73	-5,36	7,7	0,00	0,0
2010-01-22 20:00	150	26	87	3,3	17,23	-8,19	39,6	1033,52	-10,41	-13,51	16,63	-5,54	7,9	0,00	0,0
2010-01-22 20:30	145	26	84	2,8	17,13	-8,49	39,6	1033,52	-11,16	-12,31	16,53	-6,07	6,4	0,00	0,0

Datum	Vindrikt °	Fukt inne Rh%	Fukt ute Rh%	Vindhast m/s	Temp in °C	Temp ute °C	Nb. Mån mm	Tryck Mbar	Daggp °C	Kyleffekt °C	Vix inne °C	Vix ute °C	Vindby m/s	Korr lufttryck	Nederb./dygn mm
2010-01-22 21:00	120	26	84	2,6	17,13	-8,49	39,6	1033,52	-11,16	-10,76	16,53	-6,07	5,0	0,00	0,0
2010-01-22 21:30	152	26	84	4,3	17,13	-8,69	39,6	1033,52	-11,36	-17,17	16,53	-6,27	6,4	0,00	0,0
2010-01-22 22:00	110	26	84	2,6	17,03	-8,89	39,6	1033,52	-11,56	-11,19	16,43	-6,47	5,4	0,00	0,0
2010-01-22 22:30	126	26	83	3,7	17,13	-9,59	39,6	1033,52	-12,39	-16,67	16,53	-7,24	5,0	0,00	0,0
2010-01-22 23:00	120	26	84	2,6	17,13	-10,09	39,6	1033,52	-12,73	-12,45	16,53	-7,67	4,3	0,00	0,0
2010-01-22 23:30	121	26	84	2,8	17,23	-10,49	39,6	1033,52	-13,12	-14,49	16,63	-8,07	3,9	0,00	0,0
2010-01-23 00:00	138	26	84	2,4	17,23	-10,70	39,6	1033,52	-13,32	-13,09	16,63	-8,27	4,7	0,00	0,0
2010-01-23 00:30	124	26	84	3,5	17,33	-10,90	39,6	1032,52	-13,51	-16,56	16,73	-8,47	4,9	0,00	0,0
2010-01-23 01:00	120	26	84	2,8	17,33	-11,20	39,6	1032,52	-13,81	-15,26	16,73	-8,77	5,2	0,00	0,0
2010-01-23 01:30	122	26	84	3,1	17,33	-11,40	39,6	1032,52	-14,00	-15,47	16,73	-8,97	4,5	0,00	0,0
2010-01-23 02:00	120	26	84	3,1	17,33	-11,70	39,6	1032,52	-14,30	-15,80	16,73	-9,27	4,5	0,00	0,0
2010-01-23 02:30	124	26	84	2,2	17,33	-11,70	39,6	1032,52	-14,30	-11,70	16,73	-9,27	4,1	0,00	0,0
2010-01-23 03:00	115	26	84	3,1	17,33	-11,90	39,6	1032,52	-14,49	-16,02	16,73	-9,47	4,3	0,00	0,0
2010-01-23 03:30	127	26	84	3,0	17,33	-11,90	39,6	1032,52	-14,49	-16,02	16,73	-9,47	4,9	0,00	0,0
2010-01-23 04:00	131	26	84	2,8	17,33	-11,80	39,6	1032,52	-14,39	-15,91	16,73	-9,37	4,5	0,00	0,0
2010-01-23 04:30	114	26	84	2,0	17,33	-12,00	39,6	1032,52	-14,59	-12,00	16,73	-9,57	4,5	0,00	0,0
2010-01-23 05:00	130	26	84	5,2	17,33	-11,30	39,6	1032,52	-13,90	-22,75	16,73	-8,87	6,2	0,00	0,0
2010-01-23 05:30	144	26	84	3,3	17,33	-11,00	39,6	1032,52	-13,61	-16,67	16,73	-8,57	6,4	0,00	0,0
2010-01-23 06:00	126	26	84	2,8	17,33	-10,90	39,6	1032,52	-13,51	-14,93	16,73	-8,47	5,4	0,00	0,0
2010-01-23 06:30	125	26	84	3,7	17,43	-10,29	39,6	1032,52	-12,93	-17,49	16,83	-7,87	5,6	0,00	0,0
2010-01-23 07:00	146	26	100	3,5	17,43	-9,59	39,6	1032,52	-9,98	-15,09	16,83	-5,86	6,6	0,00	0,0
2010-01-23 07:30	142	26	100	3,5	17,43	-9,39	39,6	1032,52	-9,78	-14,86	16,83	-5,66	5,0	0,00	0,0
2010-01-23 08:00	127	26	100	3,3	17,43	-8,99	39,6	1032,52	-9,38	-14,41	16,83	-5,26	4,7	0,00	0,0
2010-01-23 08:30	132	26	100	3,3	17,43	-8,69	39,6	1032,52	-9,08	-14,07	16,83	-4,96	5,2	0,00	0,0
2010-01-23 09:00	140	26	100	4,5	17,43	-8,39	39,6	1032,52	-8,78	-18,27	16,83	-4,66	6,2	0,00	0,0
2010-01-23 09:30	131	26	100	3,0	17,43	-8,29	39,6	1033,52	-8,68	-12,09	16,83	-4,56	6,9	0,00	0,0
2010-01-23 10:00	166	26	100	4,7	17,43	-8,09	39,6	1033,52	-8,49	-17,89	16,83	-4,36	6,2	0,00	0,0
2010-01-23 10:30	130	26	99	3,1	17,33	-7,89	39,6	1033,52	-8,42	-11,65	16,73	-4,25	7,7	0,00	0,0
2010-01-23 11:00	165	26	98	2,8	17,33	-7,69	39,6	1033,52	-8,35	-11,43	16,73	-4,14	6,4	0,00	0,0
2010-01-23 11:30	155	26	96	3,7	17,33	-7,49	39,6	1033,52	-8,43	-14,22	16,73	-4,11	7,5	0,00	0,0
2010-01-23 12:00	146	26	93	4,9	17,33	-7,39	39,6	1033,52	-8,75	-17,03	16,73	-4,26	8,7	0,00	0,0
2010-01-23 12:30	155	26	92	5,0	17,33	-7,29	39,6	1033,52	-8,79	-17,71	16,73	-4,24	8,1	0,00	0,0
2010-01-23 13:00	137	26	91	4,3	17,33	-7,29	39,6	1033,52	-8,94	-15,48	16,73	-4,32	7,1	0,00	0,0
2010-01-23 13:30	128	26	91	5,4	17,33	-7,19	39,6	1033,52	-8,84	-18,39	16,73	-4,22	6,4	0,00	0,0
2010-01-23 14:00	143	26	91	3,3	17,33	-7,19	39,6	1033,52	-8,84	-12,38	16,73	-4,22	6,2	0,00	0,0
2010-01-23 14:30	167	26	90	4,1	17,33	-7,29	39,6	1033,52	-9,08	-15,48	16,73	-4,40	6,0	0,00	0,0
2010-01-23 15:00	149	26	91	2,2	17,23	-7,29	39,6	1033,52	-8,94	-7,29	16,63	-4,32	5,6	0,00	0,0
2010-01-23 15:30	148	26	91	2,8	17,23	-7,39	39,6	1033,52	-9,04	-11,10	16,63	-4,42	4,9	0,00	0,0
2010-01-23 16:00	160	26	91	2,8	17,13	-7,59	39,6	1033,52	-9,23	-11,32	16,53	-4,62	4,9	0,00	0,0
2010-01-23 16:30	124	26	91	3,0	17,13	-7,69	39,6	1032,52	-9,33	-11,43	16,53	-4,72	5,0	0,00	0,0
2010-01-23 17:00	132	26	90	1,8	17,13	-8,39	39,6	1032,52	-10,17	-8,39	16,53	-5,50	4,5	0,00	0,0
2010-01-23 17:30	118	26	91	2,4	17,13	-9,19	39,6	1033,52	-10,81	-11,50	16,53	-6,22	3,7	0,00	0,0
2010-01-23 18:00	96	26	93	1,2	17,13	-9,29	39,6	1033,52	-10,63	-9,29	16,53	-6,16	2,8	0,00	0,0
2010-01-23 18:30	101	26	94	2,0	17,03	-9,79	39,6	1033,52	-10,98	-9,79	16,43	-6,58	3,0	0,00	0,0
2010-01-23 19:00	106	26	95	1,4	17,03	-10,19	39,6	1033,52	-11,24	-10,19	16,43	-6,89	2,8	0,00	0,0
2010-01-23 19:30	98	26	95	1,4	16,93	-10,39	40,2	1032,52	-11,44	-10,39	16,33	-7,09	12,5	0,60	0,6
2010-01-23 20:00	102	26	95	0,0	16,83	-10,29	40,2	1033,52	-11,34	-10,29	16,23	-6,99	2,0	0,60	0,6
2010-01-23 20:30	107	26	95	0,0	16,73	-10,09	40,2	1032,52	-11,15	-10,09	16,13	-6,79	2,0	0,00	0,6
2010-01-23 21:00	105	26	100	1,4	16,73	-9,79	40,2	1032,52	-10,18	-9,79	16,13	-6,06	2,2	0,00	0,6
2010-01-23 21:30	103	26	100	1,2	16,83	-9,49	40,2	1032,52	-9,88	-9,49	16,23	-5,76	2,0	0,00	0,6

Datum	Vindrikt °	Fukt inne Rh%	Fukt ute Rh%	Vindhast m/s	Temp in °C	Temp ute °C	Nb. Mån mm	Tryck Mbar	Daggp °C	Kyleffekt °C	Vix inne °C	Vix ute °C	Vindby m/s	Korr lufttryck	Nederb./dygn mm
2010-01-23 22:00	121	26	100	1,4	16,83	-9,19	40,2	1032,52	-9,58	-9,19	16,23	-5,46	2,4	0,00	0,6
2010-01-23 22:30	123	26	100	1,6	16,93	-9,09	40,2	1032,52	-9,48	-9,09	16,33	-5,36	2,4	0,00	0,6
2010-01-23 23:00	114	26	100	0,0	17,03	-8,89	40,2	1032,52	-9,28	-8,89	16,43	-5,16	2,2	0,00	0,6
2010-01-23 23:30	99	26	100	0,0	17,03	-8,69	40,2	1032,52	-9,08	-8,69	16,43	-4,96	1,2	0,00	0,6
2010-01-24 00:00	100	26	100	0,0	17,13	-8,69	40,2	1032,52	-9,08	-8,69	16,53	-4,96	1,2	0,00	0,0
2010-01-24 00:30	100	26	100	0,0	17,13	-8,79	40,2	1031,52	-9,18	-8,79	16,53	-5,06	0,0	0,00	0,0
2010-01-24 01:00	100	26	98	0,0	17,13	-9,09	40,2	1031,52	-9,75	-9,09	16,53	-5,54	0,0	0,00	0,0
2010-01-24 01:30	100	26	96	0,0	17,13	-9,49	40,2	1031,52	-10,41	-9,49	16,53	-6,11	0,0	0,00	0,0
2010-01-24 02:00	100	26	94	0,0	17,13	-9,89	40,2	1031,52	-11,08	-9,89	16,53	-6,68	0,0	0,00	0,0
2010-01-24 02:30	100	26	96	0,0	17,13	-9,49	40,2	1031,52	-10,41	-9,49	16,53	-6,11	0,0	0,00	0,0
2010-01-24 03:00	99	26	96	0,0	17,13	-9,59	40,2	1031,52	-10,51	-9,59	16,53	-6,21	0,0	0,00	0,0
2010-01-24 03:30	99	26	96	0,0	17,13	-9,59	40,2	1030,52	-10,51	-9,59	16,53	-6,21	0,0	0,00	0,0
2010-01-24 04:00	99	26	96	0,0	17,13	-9,59	40,2	1031,52	-10,51	-9,59	16,53	-6,21	0,0	0,00	0,0
2010-01-24 04:30	99	26	96	0,0	17,13	-9,69	40,2	1030,52	-10,61	-9,69	16,53	-6,31	0,0	0,00	0,0
2010-01-24 05:00	99	26	95	0,0	17,03	-9,99	40,2	1030,52	-11,05	-9,99	16,43	-6,69	0,0	0,00	0,0
2010-01-24 05:30	106	26	96	0,0	17,13	-9,89	40,2	1030,52	-10,81	-9,89	16,53	-6,51	0,0	0,00	0,0
2010-01-24 06:00	106	26	97	0,0	17,13	-9,79	40,2	1030,52	-10,58	-9,79	16,53	-6,32	0,0	0,00	0,0
2010-01-24 06:30	106	26	97	0,0	17,13	-9,49	40,2	1030,52	-10,28	-9,49	16,53	-6,02	0,0	0,00	0,0
2010-01-24 07:00	106	26	97	0,0	17,13	-9,99	40,2	1030,52	-10,78	-9,99	16,53	-6,52	0,0	0,00	0,0
2010-01-24 07:30	106	26	97	0,0	17,13	-10,19	40,2	1030,52	-10,97	-10,19	16,53	-6,72	0,0	0,00	0,0
2010-01-24 08:00	106	26	97	0,0	17,13	-10,29	40,2	1030,52	-11,07	-10,29	16,53	-6,82	0,0	0,00	0,0
2010-01-24 08:30	106	26	97	0,0	17,13	-10,59	40,2	1030,52	-11,37	-10,59	16,53	-7,12	0,0	0,00	0,0
2010-01-24 09:00	106	26	97	0,0	17,13	-10,49	40,2	1030,52	-11,27	-10,49	16,53	-7,02	0,0	0,00	0,0
2010-01-24 09:30	106	26	97	0,0	17,13	-10,19	40,2	1030,52	-10,97	-10,19	16,53	-6,72	0,0	0,00	0,0
2010-01-24 10:00	106	26	97	0,0	17,13	-10,19	40,2	1030,52	-10,97	-10,19	16,53	-6,72	0,0	0,00	0,0
2010-01-24 10:30	106	26	97	0,0	17,03	-9,99	40,2	1030,52	-10,78	-9,99	16,43	-6,52	0,0	0,00	0,0
2010-01-24 11:00	106	26	96	0,0	17,03	-9,79	40,2	1030,52	-10,71	-9,79	16,43	-6,41	0,0	0,00	0,0
2010-01-24 11:30	106	26	96	0,0	17,03	-9,69	40,2	1030,52	-10,61	-9,69	16,43	-6,31	0,0	0,00	0,0
2010-01-24 12:00	106	26	95	0,0	17,03	-9,39	40,2	1030,52	-10,45	-9,39	16,43	-6,09	0,0	0,00	0,0
2010-01-24 12:30	106	26	95	0,0	17,03	-9,29	40,2	1030,52	-10,35	-9,29	16,43	-5,99	0,0	0,00	0,0
2010-01-24 13:00	106	26	94	0,0	17,23	-9,09	40,2	1029,52	-10,29	-9,09	16,63	-5,88	0,0	0,00	0,0
2010-01-24 13:30	106	26	94	0,0	17,33	-8,89	40,2	1029,52	-10,09	-8,89	16,73	-5,68	0,0	0,00	0,0
2010-01-24 14:00	106	26	94	0,0	17,43	-8,69	40,2	1029,52	-9,90	-8,69	16,83	-5,47	0,0	0,00	0,0
2010-01-24 14:30	106	26	93	0,0	17,33	-8,99	40,2	1029,52	-10,33	-8,99	16,73	-5,86	0,0	0,00	0,0
2010-01-24 15:00	106	26	92	0,0	17,13	-9,19	40,2	1029,52	-10,67	-9,19	16,53	-6,14	0,0	0,00	0,0
2010-01-24 15:30	106	26	92	0,0	16,93	-9,29	40,2	1029,52	-10,77	-9,29	16,33	-6,24	0,0	0,00	0,0
2010-01-24 16:00	106	25	92	0,0	16,73	-9,49	40,2	1029,52	-10,97	-9,49	16,10	-6,44	0,0	0,00	0,0
2010-01-24 16:30	106	25	92	0,0	16,63	-9,49	40,2	1029,52	-10,97	-9,49	16,00	-6,44	0,0	0,00	0,0
2010-01-24 17:00	106	26	92	0,0	16,53	-9,79	40,2	1029,52	-11,26	-9,79	15,93	-6,74	0,0	0,00	0,0
2010-01-24 17:30	106	26	92	0,0	16,53	-9,79	40,2	1029,52	-11,26	-9,79	15,93	-6,74	0,0	0,00	0,0
2010-01-24 18:00	106	26	92	0,0	16,53	-10,19	40,2	1029,52	-11,66	-10,19	15,93	-7,14	0,0	0,00	0,0
2010-01-24 18:30	106	25	92	0,0	16,53	-10,19	40,2	1029,52	-11,66	-10,19	15,90	-7,14	0,0	0,00	0,0
2010-01-24 19:00	106	25	92	0,0	16,63	-10,19	40,2	1029,52	-11,66	-10,19	16,00	-7,14	0,0	0,00	0,0
2010-01-24 19:30	106	26	92	0,0	16,73	-11,10	40,2	1029,52	-12,55	-11,10	16,13	-8,04	0,0	0,00	0,0
2010-01-24 20:00	106	26	92	0,0	16,83	-11,50	40,2	1029,52	-12,94	-11,50	16,23	-8,44	0,0	0,00	0,0
2010-01-24 20:30	106	26	92	0,0	16,83	-11,60	40,2	1029,52	-13,04	-11,60	16,23	-8,54	0,0	0,00	0,0
2010-01-24 21:00	106	26	92	0,0	16,73	-11,00	40,2	1029,52	-12,45	-11,00	16,13	-7,94	0,0	0,00	0,0
2010-01-24 21:30	106	25	92	0,0	16,73	-10,70	40,2	1029,52	-12,15	-10,70	16,10	-7,64	0,0	0,00	0,0
2010-01-24 22:00	106	25	92	0,0	16,73	-10,80	40,2	1029,52	-12,25	-10,80	16,10	-7,74	0,0	0,00	0,0
2010-01-24 22:30	106	25	92	0,0	16,73	-11,00	40,2	1029,52	-12,45	-11,00	16,10	-7,94	0,0	0,00	0,0

Datum	Vindrikt °	Fukt inne Rh%	Fukt ute Rh%	Vindhast m/s	Temp in °C	Temp ute °C	Nb. Mån mm	Tryck Mbar	Daggp °C	Kyleffekt °C	Vix inne °C	Vix ute °C	Vindby m/s	Korr lufttryck	Nederb./dygn mm
2010-01-24 23:00	106	25	92	0,0	16,73	-10,49	40,2	1029,52	-11,96	-10,49	16,10	-7,44	0,0	0,00	0,0
2010-01-24 23:30	106	25	92	0,0	16,73	-10,49	40,2	1029,52	-11,96	-10,49	16,10	-7,44	0,0	0,00	0,0
2010-01-25 00:00	106	25	92	0,0	16,83	-10,19	40,2	1029,52	-11,66	-10,19	16,20	-7,14	0,0	0,00	0,0
2010-01-25 00:30	106	25	94	0,0	16,83	-9,99	40,2	1029,52	-11,18	-9,99	16,20	-6,78	0,0	0,00	0,0
2010-01-25 01:00	106	25	94	0,0	16,83	-9,79	40,2	1029,52	-10,98	-9,79	16,20	-6,58	0,0	0,00	0,0
2010-01-25 01:30	106	26	95	0,0	16,83	-9,59	40,2	1029,52	-10,65	-9,59	16,23	-6,29	0,0	0,00	0,0
2010-01-25 02:00	106	26	95	0,0	16,83	-9,59	40,2	1029,52	-10,65	-9,59	16,23	-6,29	0,0	0,00	0,0
2010-01-25 02:30	106	26	95	0,0	16,83	-9,39	40,2	1029,52	-10,45	-9,39	16,23	-6,09	0,0	0,00	0,0
2010-01-25 03:00	106	26	96	0,0	16,83	-9,09	40,2	1029,52	-10,02	-9,09	16,23	-5,71	0,0	0,00	0,0
2010-01-25 03:30	106	26	96	0,0	16,83	-8,79	40,2	1029,52	-9,72	-8,79	16,23	-5,41	0,0	0,00	0,0
2010-01-25 04:00	106	26	97	0,0	16,83	-8,59	40,2	1029,52	-9,38	-8,59	16,23	-5,12	0,0	0,00	0,0
2010-01-25 04:30	170	26	97	0,0	16,83	-8,49	40,2	1029,52	-9,28	-8,49	16,23	-5,02	1,2	0,00	0,0
2010-01-25 05:00	170	26	98	0,0	16,83	-8,19	40,2	1029,52	-8,85	-8,19	16,23	-4,64	0,0	0,00	0,0
2010-01-25 05:30	176	26	99	1,8	16,83	-7,49	40,2	1029,52	-8,02	-7,49	16,23	-3,85	1,8	0,00	0,0
2010-01-25 06:00	176	26	100	0,0	16,83	-7,09	40,2	1029,52	-7,49	-7,09	16,23	-3,36	2,2	0,00	0,0
2010-01-25 06:30	155	26	100	1,8	16,83	-6,99	40,2	1029,52	-7,39	-6,99	16,23	-3,26	2,2	0,00	0,0
2010-01-25 07:00	155	26	100	0,0	16,83	-6,89	40,2	1029,52	-7,29	-6,89	16,23	-3,16	1,8	0,00	0,0
2010-01-25 07:30	134	26	100	0,0	16,93	-6,79	40,2	1029,52	-7,19	-6,79	16,33	-3,06	1,2	0,00	0,0
2010-01-25 08:00	135	26	100	0,0	17,03	-6,59	40,2	1029,52	-6,99	-6,59	16,43	-2,86	0,0	0,00	0,0
2010-01-25 08:30	134	26	100	0,0	17,03	-6,59	40,2	1029,52	-6,99	-6,59	16,43	-2,86	0,0	0,00	0,0
2010-01-25 09:00	134	26	100	0,0	16,93	-6,79	40,2	1029,52	-7,19	-6,79	16,33	-3,06	0,0	0,00	0,0
2010-01-25 09:30	134	26	100	0,0	16,83	-7,09	40,2	1030,52	-7,49	-7,09	16,23	-3,36	0,0	0,00	0,0
2010-01-25 10:00	134	25	100	0,0	16,73	-7,39	40,2	1030,52	-7,79	-7,39	16,10	-3,66	0,0	0,00	0,0
2010-01-25 10:30	134	26	100	0,0	16,73	-7,29	40,2	1030,52	-7,69	-7,29	16,13	-3,56	0,0	0,00	0,0
2010-01-25 11:00	134	26	100	0,0	16,73	-7,19	40,2	1030,52	-7,59	-7,19	16,13	-3,46	0,0	0,00	0,0
2010-01-25 11:30	134	26	100	0,0	16,83	-7,39	40,2	1030,52	-7,79	-7,39	16,23	-3,66	0,0	0,00	0,0
2010-01-25 12:00	134	26	100	0,0	16,83	-7,09	40,2	1031,52	-7,49	-7,09	16,23	-3,36	0,0	0,00	0,0
2010-01-25 12:30	134	26	100	0,0	16,73	-7,19	40,2	1031,52	-7,59	-7,19	16,13	-3,46	0,0	0,00	0,0
2010-01-25 13:00	99	26	100	0,0	16,63	-6,39	40,2	1031,52	-6,79	-6,39	16,03	-2,66	0,0	0,00	0,0
2010-01-25 13:30	117	26	100	0,0	16,53	-6,49	40,2	1031,52	-6,89	-6,49	15,93	-2,76	0,0	0,00	0,0
2010-01-25 14:00	117	26	100	0,0	16,33	-6,49	40,2	1031,52	-6,89	-6,49	15,73	-2,76	0,0	0,00	0,0
2010-01-25 14:30	7	26	100	0,0	16,23	-6,29	40,2	1031,52	-6,69	-6,29	15,63	-2,56	0,0	0,00	0,0
2010-01-25 15:00	7	26	100	0,0	16,03	-7,19	40,2	1032,52	-7,59	-7,19	15,43	-3,46	0,0	0,00	0,0
2010-01-25 15:30	2	26	100	0,0	15,93	-8,09	40,2	1032,52	-8,49	-8,09	15,33	-4,36	0,0	0,00	0,0
2010-01-25 16:00	2	26	100	0,0	15,93	-8,29	40,2	1032,52	-8,68	-8,29	15,33	-4,56	0,0	0,00	0,0
2010-01-25 16:30	2	26	100	0,0	15,93	-8,39	40,2	1032,52	-8,78	-8,39	15,33	-4,66	0,0	0,00	0,0
2010-01-25 17:00	3	26	100	0,0	16,13	-6,39	40,2	1033,52	-6,79	-6,39	15,53	-2,66	0,0	0,00	0,0
2010-01-25 17:30	88	26	100	0,0	16,43	-8,69	40,2	1033,52	-9,08	-8,69	15,83	-4,96	0,0	0,00	0,0
2010-01-25 18:00	88	26	100	0,0	16,53	-8,49	40,2	1033,52	-8,88	-8,49	15,93	-4,76	0,0	0,00	0,0
2010-01-25 18:30	87	26	100	0,0	16,63	-8,89	40,2	1033,52	-9,28	-8,89	16,03	-5,16	7,9	0,00	0,0
2010-01-25 19:00	88	26	100	0,0	16,53	-9,49	40,2	1033,52	-9,88	-9,49	15,93	-5,76	0,0	0,00	0,0
2010-01-25 19:30	88	26	100	0,0	16,43	-9,19	40,2	1033,52	-9,58	-9,19	15,83	-5,46	0,0	0,00	0,0
2010-01-25 20:00	88	26	100	0,0	16,33	-8,69	40,2	1034,52	-9,08	-8,69	15,73	-4,96	0,0	0,00	0,0
2010-01-25 20:30	88	26	100	0,0	16,43	-8,19	40,2	1034,52	-8,58	-8,19	15,83	-4,46	0,0	0,00	0,0
2010-01-25 21:00	88	26	100	0,0	16,53	-7,09	40,2	1034,52	-7,49	-7,09	15,93	-3,36	0,0	0,00	0,0
2010-01-25 21:30	88	26	100	0,0	16,63	-7,19	40,2	1034,52	-7,59	-7,19	16,03	-3,46	0,0	0,00	0,0
2010-01-25 22:00	88	26	100	0,0	16,63	-6,89	40,2	1034,52	-7,29	-6,89	16,03	-3,16	0,0	0,00	0,0
2010-01-25 22:30	88	26	100	0,0	16,63	-6,59	40,2	1034,52	-6,99	-6,59	16,03	-2,86	0,0	0,00	0,0
2010-01-25 23:00	88	26	100	0,0	16,53	-6,19	40,2	1035,52	-6,59	-6,19	15,93	-2,46	0,0	0,00	0,0
2010-01-25 23:30	88	26	100	0,0	16,53	-5,69	40,2	1035,52	-6,09	-5,69	15,93	-1,96	0,0	0,00	0,0

Datum	Vindrikt °	Fukt inne Rh%	Fukt ute Rh%	Vindhast m/s	Temp in °C	Temp ute °C	Nb. Mån mm	Tryck Mbar	Daggp °C	Kyleffekt °C	Vix inne °C	Vix ute °C	Vindby m/s	Korr lufttryck	Nederb./dygn mm
2010-01-26 00:00	88	26	100	0,0	16,53	-5,39	40,2	1035,52	-5,79	-5,39	15,93	-1,66	0,0	0,00	0,0
2010-01-26 00:30	88	26	100	0,0	16,53	-5,29	40,2	1035,52	-5,69	-5,29	15,93	-1,56	0,0	0,00	0,0
2010-01-26 01:00	88	26	100	0,0	16,63	-5,29	40,2	1035,52	-5,69	-5,29	16,03	-1,56	0,0	0,00	0,0
2010-01-26 01:30	88	26	100	0,0	16,73	-5,09	40,2	1035,52	-5,49	-5,09	16,13	-1,36	0,0	0,00	0,0
2010-01-26 02:00	88	26	100	0,0	16,83	-5,09	40,2	1035,52	-5,49	-5,09	16,23	-1,36	0,0	0,00	0,0
2010-01-26 02:30	89	26	100	0,0	16,93	-5,29	40,2	1035,52	-5,69	-5,29	16,33	-1,56	0,0	0,00	0,0
2010-01-26 03:00	105	26	100	0,0	16,93	-5,19	40,2	1035,52	-5,59	-5,19	16,33	-1,46	0,0	0,00	0,0
2010-01-26 03:30	105	26	100	0,0	16,83	-4,99	40,2	1035,52	-5,39	-4,99	16,23	-1,26	0,0	0,00	0,0
2010-01-26 04:00	105	26	100	0,0	16,83	-4,99	40,2	1035,52	-5,39	-4,99	16,23	-1,26	0,0	0,00	0,0
2010-01-26 04:30	105	26	100	0,0	16,73	-4,79	40,2	1035,52	-5,19	-4,79	16,13	-1,06	0,0	0,00	0,0
2010-01-26 05:00	105	26	100	0,0	16,73	-4,89	40,2	1035,52	-5,29	-4,89	16,13	-1,16	0,0	0,00	0,0
2010-01-26 05:30	106	26	100	0,0	16,83	-4,69	40,2	1035,52	-5,09	-4,69	16,23	-0,96	0,0	0,00	0,0
2010-01-26 06:00	106	26	100	0,0	16,83	-4,69	40,2	1035,52	-5,09	-4,69	16,23	-0,96	0,0	0,00	0,0
2010-01-26 06:30	148	26	100	0,0	16,93	-5,09	40,2	1035,52	-5,49	-5,09	16,33	-1,36	0,0	0,00	0,0
2010-01-26 07:00	117	26	100	0,0	17,03	-5,79	40,2	1034,52	-6,19	-5,79	16,43	-2,06	0,0	0,00	0,0
2010-01-26 07:30	116	26	100	0,0	17,03	-5,99	40,2	1034,52	-6,39	-5,99	16,43	-2,26	1,2	0,00	0,0
2010-01-26 08:00	153	26	100	0,0	17,03	-6,49	40,2	1035,52	-6,89	-6,49	16,43	-2,76	0,0	0,00	0,0
2010-01-26 08:30	153	26	100	0,0	17,03	-6,89	40,2	1035,52	-7,29	-6,89	16,43	-3,16	0,0	0,00	0,0
2010-01-26 09:00	106	26	100	0,0	17,03	-6,89	40,2	1034,52	-7,29	-6,89	16,43	-3,16	1,2	0,00	0,0
2010-01-26 09:30	104	26	100	0,0	17,03	-7,29	40,2	1034,52	-7,69	-7,29	16,43	-3,56	1,2	0,00	0,0
2010-01-26 10:00	113	26	100	0,0	17,03	-7,49	40,2	1034,52	-7,89	-7,49	16,43	-3,76	1,4	0,00	0,0
2010-01-26 10:30	125	26	100	1,2	17,03	-7,49	40,2	1034,52	-7,89	-7,49	16,43	-3,76	1,2	0,00	0,0
2010-01-26 11:00	124	26	100	0,0	17,03	-7,39	40,2	1033,52	-7,79	-7,39	16,43	-3,66	1,4	0,00	0,0
2010-01-26 11:30	134	26	100	0,0	17,03	-7,29	40,2	1033,52	-7,69	-7,29	16,43	-3,56	0,0	0,00	0,0
2010-01-26 12:00	130	26	100	0,0	17,03	-7,39	40,2	1033,52	-7,79	-7,39	16,43	-3,66	1,4	0,00	0,0
2010-01-26 12:30	108	26	100	0,0	17,03	-7,39	40,2	1033,52	-7,79	-7,39	16,43	-3,66	1,6	0,00	0,0
2010-01-26 13:00	125	26	100	0,0	17,03	-7,29	40,2	1032,52	-7,69	-7,29	16,43	-3,56	2,2	0,00	0,0
2010-01-26 13:30	134	26	100	0,0	17,03	-7,19	40,2	1031,52	-7,59	-7,19	16,43	-3,46	0,0	0,00	0,0
2010-01-26 14:00	122	26	100	0,0	17,03	-7,09	40,2	1031,52	-7,49	-7,09	16,43	-3,36	0,0	0,00	0,0
2010-01-26 14:30	129	26	100	0,0	17,03	-6,99	40,2	1030,52	-7,39	-6,99	16,43	-3,26	0,0	0,00	0,0
2010-01-26 15:00	114	26	100	0,0	17,03	-6,89	40,2	1030,52	-7,29	-6,89	16,43	-3,16	0,0	0,00	0,0
2010-01-26 15:30	141	26	100	0,0	17,13	-6,79	40,2	1030,52	-7,19	-6,79	16,53	-3,06	0,0	0,00	0,0
2010-01-26 16:00	131	26	100	0,0	17,13	-6,69	40,2	1029,52	-7,09	-6,69	16,53	-2,96	0,0	0,00	0,0
2010-01-26 16:30	130	26	100	0,0	17,13	-6,49	40,2	1029,52	-6,89	-6,49	16,53	-2,76	0,0	0,00	0,0
2010-01-26 17:00	148	26	100	0,0	17,13	-6,39	40,2	1029,52	-6,79	-6,39	16,53	-2,66	0,0	0,00	0,0
2010-01-26 17:30	120	26	100	0,0	17,13	-6,39	40,2	1028,52	-6,79	-6,39	16,53	-2,66	0,0	0,00	0,0
2010-01-26 18:00	125	26	100	0,0	17,13	-6,39	40,2	1027,52	-6,79	-6,39	16,53	-2,66	0,0	0,00	0,0
2010-01-26 18:30	111	26	100	0,0	17,13	-6,19	40,2	1027,52	-6,59	-6,19	16,53	-2,46	0,0	0,00	0,0
2010-01-26 19:00	127	26	100	0,0	17,13	-5,99	40,2	1027,52	-6,39	-5,99	16,53	-2,26	0,0	0,00	0,0
2010-01-26 19:30	153	26	100	0,0	17,13	-6,09	40,2	1026,52	-6,49	-6,09	16,53	-2,36	0,0	0,00	0,0
2010-01-26 20:00	143	26	100	0,0	17,13	-5,99	40,2	1026,52	-6,39	-5,99	16,53	-2,26	0,0	0,00	0,0
2010-01-26 20:30	144	26	100	0,0	17,23	-5,89	40,2	1025,52	-6,29	-5,89	16,63	-2,16	0,0	0,00	0,0
2010-01-26 21:00	140	26	100	0,0	17,23	-5,79	40,2	1025,52	-6,19	-5,79	16,63	-2,06	0,0	0,00	0,0
2010-01-26 21:30	128	26	100	0,0	17,13	-5,59	40,2	1024,52	-5,99	-5,59	16,53	-1,86	0,0	0,00	0,0
2010-01-26 22:00	152	26	100	0,0	17,03	-5,49	40,2	1024,52	-5,89	-5,49	16,43	-1,76	0,0	0,00	0,0
2010-01-26 22:30	166	26	100	1,4	16,93	-5,39	40,2	1023,52	-5,79	-5,39	16,33	-1,66	3,0	0,00	0,0
2010-01-26 23:00	148	26	100	3,0	16,83	-5,29	40,2	1022,52	-5,69	-8,81	16,23	-1,56	4,7	0,00	0,0
2010-01-26 23:30	99	26	100	2,6	16,83	-5,29	40,2	1021,52	-5,69	-7,39	16,23	-1,56	4,1	0,00	0,0
2010-01-27 00:00	155	26	100	4,5	16,93	-5,19	40,2	1020,52	-5,59	-14,30	16,33	-1,46	6,2	0,00	0,0
2010-01-27 00:30	127	26	100	2,8	17,03	-5,19	40,2	1018,52	-5,59	-8,70	16,43	-1,46	7,1	0,00	0,0

Datum	Vindrikt °	Fukt inne Rh%	Fukt ute Rh%	Vindhast m/s	Temp in °C	Temp ute °C	Nb. Mån mm	Tryck Mbar	Daggp °C	Kyleffekt °C	Vix inne °C	Vix ute °C	Vindby m/s	Korr lufttryck	Nederb./dygn mm
2010-01-27 01:00	157	26	100	5,6	17,13	-5,09	40,2	1017,52	-5,49	-15,70	16,53	-1,36	5,6	0,00	0,0
2010-01-27 01:30	168	26	100	3,5	17,23	-5,09	40,2	1016,51	-5,49	-10,01	16,63	-1,36	5,8	0,00	0,0
2010-01-27 02:00	158	26	100	4,1	17,23	-4,89	40,2	1015,51	-5,29	-12,60	16,63	-1,16	5,6	0,00	0,0
2010-01-27 02:30	151	26	100	3,3	17,13	-4,79	40,2	1014,51	-5,19	-9,67	16,53	-1,06	5,8	0,00	0,0
2010-01-27 03:00	167	26	100	4,7	17,03	-4,69	40,2	1012,51	-5,09	-13,68	16,43	-0,96	7,5	0,00	0,0
2010-01-27 03:30	155	26	100	3,3	17,03	-4,59	40,2	1010,51	-4,99	-9,44	16,43	-0,86	6,9	0,00	0,0
2010-01-27 04:00	146	26	100	3,0	17,03	-4,49	40,2	1009,51	-4,89	-7,94	16,43	-0,76	6,4	0,00	0,0
2010-01-27 04:30	136	26	100	3,5	17,03	-4,49	40,2	1008,51	-4,89	-9,33	16,43	-0,76	6,6	0,00	0,0
2010-01-27 05:00	150	26	100	4,7	17,03	-4,49	40,2	1006,51	-4,89	-13,43	16,43	-0,76	6,6	0,00	0,0
2010-01-27 05:30	148	26	100	3,1	17,03	-4,29	40,2	1005,51	-4,69	-7,72	16,43	-0,56	6,0	0,00	0,0
2010-01-27 06:00	175	26	100	3,1	17,13	-4,09	40,2	1004,51	-4,50	-7,50	16,53	-0,36	7,7	0,00	0,0
2010-01-27 06:30	171	26	100	4,5	17,13	-3,99	40,2	1002,51	-4,40	-12,81	16,53	-0,26	7,1	0,00	0,0
2010-01-27 07:00	145	26	100	3,7	17,23	-3,79	40,2	1001,51	-4,20	-9,90	16,63	-0,06	6,9	0,00	0,0
2010-01-27 07:30	131	26	100	5,0	17,23	-3,79	40,2	1000,51	-4,20	-13,30	16,63	-0,06	5,4	0,00	0,0
2010-01-27 08:00	137	26	100	3,3	17,23	-3,69	40,2	999,51	-4,10	-8,42	16,63	0,04	6,8	0,00	0,0
2010-01-27 08:30	155	26	100	6,0	17,23	-3,79	40,2	998,51	-4,20	-14,78	16,63	-0,06	7,9	0,00	0,0
2010-01-27 09:00	178	26	100	5,4	17,23	-3,89	40,2	996,50	-4,30	-14,17	16,63	-0,16	7,9	0,00	0,0
2010-01-27 09:30	154	26	100	2,4	17,13	-3,89	40,2	996,50	-4,30	-5,91	16,53	-0,16	6,4	0,00	0,0
2010-01-27 10:00	146	26	100	3,3	17,13	-4,09	40,2	995,50	-4,50	-8,88	16,53	-0,36	5,8	0,00	0,0
2010-01-27 10:30	144	26	100	3,7	17,13	-4,09	40,2	994,50	-4,50	-10,25	16,53	-0,36	5,2	0,00	0,0
2010-01-27 11:00	147	26	100	4,7	17,13	-4,09	40,2	993,50	-4,50	-12,94	16,53	-0,36	5,4	0,00	0,0
2010-01-27 11:30	135	26	100	4,3	17,23	-3,99	40,2	992,50	-4,40	-11,51	16,63	-0,26	6,4	0,00	0,0
2010-01-27 12:00	170	26	100	3,0	17,23	-3,89	40,2	991,50	-4,30	-7,28	16,63	-0,16	6,0	0,00	0,0
2010-01-27 12:30	133	26	100	3,3	17,23	-3,69	40,2	991,50	-4,10	-8,42	16,63	0,04	5,6	0,00	0,0
2010-01-27 13:00	139	26	100	3,1	17,23	-3,59	40,2	990,50	-4,00	-6,95	16,63	0,14	5,6	0,00	0,0
2010-01-27 13:30	152	26	100	0,0	17,23	-3,19	40,2	990,50	-3,60	-3,19	16,63	0,54	4,7	0,00	0,0
2010-01-27 14:00	343	26	100	0,0	17,23	-3,09	40,2	990,50	-3,50	-3,09	16,63	0,64	2,6	0,00	0,0
2010-01-27 14:30	334	26	100	0,0	17,23	-2,99	40,2	990,50	-3,40	-2,99	16,63	0,74	1,6	0,00	0,0
2010-01-27 15:00	351	26	100	1,4	17,23	-2,69	40,2	990,50	-3,10	-2,69	16,63	1,04	2,0	0,00	0,0
2010-01-27 15:30	336	26	100	1,6	17,23	-1,99	40,2	990,50	-2,40	-1,99	16,63	1,74	4,1	0,00	0,0
2010-01-27 16:00	356	26	94	2,4	17,13	-1,69	40,2	990,50	-2,96	-3,59	16,53	1,53	5,8	0,00	0,0
2010-01-27 16:30	341	26	92	0,0	17,13	-2,09	40,2	990,50	-3,66	-2,09	16,53	0,97	3,5	0,00	0,0
2010-01-27 17:00	6	26	92	1,8	17,03	-2,69	40,2	990,50	-4,25	-2,69	16,43	0,37	3,1	0,00	0,0
2010-01-27 17:30	4	26	92	1,2	17,03	-2,89	40,2	990,50	-4,45	-2,89	16,43	0,17	4,5	0,00	0,0
2010-01-27 18:00	329	26	90	1,6	17,03	-3,29	40,2	990,50	-5,14	-3,29	16,43	-0,40	4,9	0,00	0,0
2010-01-27 18:30	7	26	92	0,0	17,13	-3,99	40,2	990,50	-5,53	-3,99	16,53	-0,94	2,2	0,00	0,0
2010-01-27 19:00	13	26	93	0,0	17,23	-4,39	40,2	990,50	-5,78	-4,39	16,63	-1,25	1,8	0,00	0,0
2010-01-27 19:30	9	26	94	0,0	17,23	-4,79	40,2	990,50	-6,03	-4,79	16,63	-1,57	2,4	0,00	0,0
2010-01-27 20:00	8	26	95	0,0	17,23	-5,09	40,2	990,50	-6,19	-5,09	16,63	-1,79	2,4	0,00	0,0
2010-01-27 20:30	10	26	94	1,2	17,13	-5,09	40,2	990,50	-6,33	-5,09	16,53	-1,87	3,1	0,00	0,0
2010-01-27 21:00	351	26	92	0,0	17,03	-5,09	40,2	990,50	-6,62	-5,09	16,43	-2,04	3,3	0,00	0,0
2010-01-27 21:30	351	26	92	0,0	16,93	-5,59	40,2	990,50	-7,11	-5,59	16,33	-2,54	2,6	0,00	0,0
2010-01-27 22:00	351	26	93	1,8	16,83	-5,89	40,2	989,50	-7,27	-5,89	16,23	-2,76	2,8	0,00	0,0
2010-01-27 22:30	14	26	93	2,2	16,83	-6,19	40,2	989,50	-7,56	-6,19	16,23	-3,06	3,5	0,00	0,0
2010-01-27 23:00	22	26	93	2,0	16,93	-6,29	40,2	989,50	-7,66	-6,29	16,33	-3,16	3,3	0,00	0,0
2010-01-27 23:30	328	26	94	2,4	17,03	-5,89	40,2	989,50	-7,12	-8,02	16,43	-2,67	4,3	0,00	0,0
2010-01-28 00:00	4	26	95	2,0	17,03	-5,89	40,2	989,50	-6,98	-5,89	16,43	-2,59	3,3	0,00	0,0
2010-01-28 00:30	351	26	98	0,0	17,13	-5,59	40,2	988,50	-6,26	-5,59	16,53	-2,03	2,6	0,00	0,0
2010-01-28 01:00	346	26	98	0,0	17,13	-5,99	40,2	988,50	-6,66	-5,99	16,53	-2,43	1,4	0,00	0,0
2010-01-28 01:30	351	26	99	0,0	17,13	-5,79	40,2	988,50	-6,33	-5,79	16,53	-2,15	1,6	0,00	0,0

Datum	Vindrikt °	Fukt inne Rh%	Fukt ute Rh%	Vindhast m/s	Temp in °C	Temp ute °C	Nb. Mån mm	Tryck Mbar	Daggp °C	Kyleffekt °C	Vix inne °C	Vix ute °C	Vindby m/s	Korr lufttryck	Nederb./dygn mm
2010-01-28 02:00	336	26	99	1,8	17,13	-5,49	40,2	988,50	-6,03	-5,49	16,53	-1,85	3,3	0,00	0,0
2010-01-28 02:30	340	26	98	1,4	17,03	-5,49	40,2	987,50	-6,16	-5,49	16,43	-1,93	3,3	0,00	0,0
2010-01-28 03:00	19	26	97	2,0	17,03	-5,49	40,2	987,50	-6,30	-5,49	16,43	-2,02	2,8	0,00	0,0
2010-01-28 03:30	7	26	96	0,0	17,03	-5,39	40,2	987,50	-6,34	-5,39	16,43	-2,00	2,4	0,00	0,0
2010-01-28 04:00	317	26	95	1,4	17,03	-5,19	40,2	987,50	-6,29	-5,19	16,43	-1,89	3,5	0,00	0,0
2010-01-28 04:30	307	26	93	2,0	17,13	-5,19	40,2	986,50	-6,57	-5,19	16,53	-2,05	4,3	0,00	0,0
2010-01-28 05:00	11	26	92	0,0	17,13	-5,69	40,2	986,50	-7,21	-5,69	16,53	-2,64	2,8	0,00	0,0
2010-01-28 05:30	8	26	94	1,2	17,13	-4,99	40,2	986,50	-6,23	-4,99	16,53	-1,77	4,1	0,00	0,0
2010-01-28 06:00	7	26	94	0,0	17,23	-5,09	40,2	986,50	-6,33	-5,09	16,63	-1,87	3,7	0,00	0,0
2010-01-28 06:30	15	26	96	1,6	17,13	-5,09	40,2	986,50	-6,05	-5,09	16,53	-1,70	3,5	0,00	0,0
2010-01-28 07:00	8	26	96	1,4	17,23	-4,99	40,2	986,50	-5,95	-4,99	16,63	-1,60	3,1	0,00	0,0
2010-01-28 07:30	8	26	95	0,0	17,23	-5,09	40,2	986,50	-6,19	-5,09	16,63	-1,79	2,8	0,00	0,0
2010-01-28 08:00	48	26	96	0,0	17,23	-5,49	40,2	986,50	-6,44	-5,49	16,63	-2,10	2,0	0,00	0,0
2010-01-28 08:30	324	26	99	0,0	17,23	-5,89	40,2	986,50	-6,43	-5,89	16,63	-2,25	1,8	0,00	0,0
2010-01-28 09:00	130	26	98	0,0	17,23	-6,19	40,2	986,50	-6,86	-6,19	16,63	-2,64	1,2	0,00	0,0
2010-01-28 09:30	102	26	98	0,0	17,13	-6,29	40,2	987,50	-6,96	-6,29	16,53	-2,74	0,0	0,00	0,0
2010-01-28 10:00	90	26	99	0,0	17,13	-6,29	40,2	987,50	-6,82	-6,29	16,53	-2,65	2,0	0,00	0,0
2010-01-28 10:30	10	26	99	0,0	17,03	-6,89	40,2	987,50	-7,42	-6,89	16,43	-3,25	1,6	0,00	0,0
2010-01-28 11:00	88	26	97	0,0	17,03	-7,19	40,2	987,50	-7,99	-7,19	16,43	-3,72	1,2	0,00	0,0
2010-01-28 11:30	93	26	96	0,0	17,03	-7,29	40,2	987,50	-8,23	-7,29	16,43	-3,91	1,8	0,00	0,0
2010-01-28 12:00	88	26	95	0,0	17,13	-7,19	40,2	987,50	-8,27	-7,19	16,53	-3,89	2,4	0,00	0,0
2010-01-28 12:30	93	26	92	0,0	17,23	-7,19	40,2	987,50	-8,69	-7,19	16,63	-4,14	3,1	0,00	0,0
2010-01-28 13:00	115	26	91	0,0	17,23	-6,99	40,2	987,50	-8,64	-6,99	16,63	-4,02	3,5	0,00	0,0
2010-01-28 13:30	121	26	87	3,0	17,33	-7,89	40,2	987,50	-10,12	-11,65	16,73	-5,24	4,7	0,00	0,0
2010-01-28 14:00	82	26	88	1,4	17,33	-8,19	40,2	987,50	-10,26	-8,19	16,73	-5,46	5,0	0,00	0,0
2010-01-28 14:30	124	26	87	1,2	17,33	-8,69	40,2	987,50	-10,90	-8,69	16,73	-6,04	3,3	0,00	0,0
2010-01-28 15:00	110	26	86	0,0	17,33	-9,39	40,2	987,50	-11,74	-9,39	16,73	-6,82	4,1	0,00	0,0
2010-01-28 15:30	112	26	87	1,4	17,23	-9,69	40,2	987,50	-11,89	-9,69	16,63	-7,04	5,0	0,00	0,0
2010-01-28 16:00	96	26	88	2,0	17,23	-9,99	40,2	987,50	-12,03	-9,99	16,63	-7,26	4,1	0,00	0,0
2010-01-28 16:30	117	26	88	0,0	17,23	-10,29	40,2	987,50	-12,33	-10,29	16,63	-7,56	4,1	0,00	0,0
2010-01-28 17:00	124	26	88	2,0	17,23	-10,70	40,2	987,50	-12,72	-10,70	16,63	-7,96	3,7	0,00	0,0
2010-01-28 17:30	110	26	88	2,6	17,33	-10,70	40,2	987,50	-12,72	-13,09	16,73	-7,96	4,1	0,00	0,0
2010-01-28 18:00	108	26	88	0,0	17,33	-10,90	40,2	987,50	-12,92	-10,90	16,73	-8,16	4,7	0,00	0,0
2010-01-28 18:30	94	26	88	2,2	17,33	-11,20	40,2	987,50	-13,21	-11,20	16,73	-8,46	4,5	0,00	0,0
2010-01-28 19:00	89	26	88	2,6	17,33	-11,40	40,2	987,50	-13,41	-13,83	16,73	-8,66	3,7	0,00	0,0
2010-01-28 19:30	93	26	88	2,4	17,33	-11,90	40,2	987,50	-13,90	-14,35	16,73	-9,16	4,3	0,00	0,0
2010-01-28 20:00	129	26	88	2,8	17,33	-12,30	40,2	987,50	-14,30	-16,46	16,73	-9,56	4,7	0,00	0,0
2010-01-28 20:30	89	26	88	3,3	17,33	-12,70	40,2	987,50	-14,69	-18,59	16,73	-9,96	4,5	0,00	0,0
2010-01-28 21:00	96	26	88	2,2	17,33	-13,00	40,2	987,50	-14,98	-13,00	16,73	-10,26	3,3	0,00	0,0
2010-01-28 21:30	111	26	88	1,6	17,33	-13,20	40,2	987,50	-15,18	-13,20	16,73	-10,46	3,7	0,00	0,0
2010-01-28 22:00	102	26	88	1,4	17,23	-13,50	40,2	987,50	-15,48	-13,50	16,63	-10,76	3,7	0,00	0,0
2010-01-28 22:30	99	26	88	1,6	17,13	-13,90	40,2	987,50	-15,87	-13,90	16,53	-11,16	3,7	0,00	0,0
2010-01-28 23:00	105	26	88	2,4	17,03	-14,30	40,2	987,50	-16,26	-16,89	16,43	-11,56	3,9	0,00	0,0
2010-01-28 23:30	102	26	88	0,0	17,03	-14,70	40,2	987,50	-16,66	-14,70	16,43	-11,96	4,3	0,00	0,0
2010-01-29 00:00	101	26	88	0,0	17,03	-15,30	40,2	987,50	-17,25	-15,30	16,43	-12,56	3,3	0,00	0,0
2010-01-29 00:30	143	26	88	0,0	17,13	-16,50	40,2	987,50	-18,43	-16,50	16,53	-13,77	2,8	0,00	0,0
2010-01-29 01:00	108	26	88	1,8	17,23	-17,30	40,2	988,50	-19,21	-17,30	16,63	-14,57	3,0	0,00	0,0
2010-01-29 01:30	102	26	88	0,0	17,33	-18,00	40,2	988,50	-19,90	-18,00	16,73	-15,27	3,3	0,00	0,0
2010-01-29 02:00	174	26	88	0,0	17,33	-18,80	40,2	988,50	-20,69	-18,80	16,73	-16,07	3,3	0,00	0,0
2010-01-29 02:30	85	26	88	0,0	17,43	-19,00	40,2	987,50	-20,89	-19,00	16,83	-16,27	3,9	0,00	0,0

Datum	Vindrikt °	Fukt inne Rh%	Fukt ute Rh%	Vindhast m/s	Temp in °C	Temp ute °C	Nb. Mån mm	Tryck Mbar	Daggp °C	Kyleffekt °C	Vix inne °C	Vix ute °C	Vindby m/s	Korr lufttryck	Nederb./dygn mm
2010-01-29 03:00	110	26	88	0,0	17,33	-19,50	40,2	987,50	-21,38	-19,50	16,73	-16,77	3,3	0,00	0,0
2010-01-29 03:30	102	26	88	1,8	17,33	-19,80	40,2	988,50	-21,67	-19,80	16,73	-17,07	3,1	0,00	0,0
2010-01-29 04:00	103	26	88	1,8	17,33	-20,00	40,2	988,50	-21,87	-20,00	16,73	-17,27	3,3	0,00	0,0
2010-01-29 04:30	88	26	88	1,8	17,33	-20,20	40,2	988,50	-22,07	-20,20	16,73	-17,47	2,8	0,00	0,0
2010-01-29 05:00	86	26	88	1,4	17,33	-20,30	40,2	988,50	-22,17	-20,30	16,73	-17,57	3,1	0,00	0,0
2010-01-29 05:30	89	26	88	1,4	17,33	-20,60	40,2	988,50	-22,46	-20,60	16,73	-17,87	2,8	0,00	0,0
2010-01-29 06:00	121	26	88	0,0	17,33	-20,70	40,2	988,50	-22,56	-20,70	16,73	-17,97	3,1	0,00	0,0
2010-01-29 06:30	113	26	88	0,0	17,43	-21,10	40,2	988,50	-22,95	-21,10	16,83	-18,37	2,6	0,00	0,0
2010-01-29 07:00	340	26	88	0,0	17,43	-21,20	40,2	988,50	-23,05	-21,20	16,83	-18,47	2,6	0,00	0,0
2010-01-29 07:30	186	26	88	0,0	17,43	-21,20	40,2	988,50	-23,05	-21,20	16,83	-18,47	2,8	0,00	0,0
2010-01-29 08:00	89	26	88	0,0	17,43	-21,30	40,2	988,50	-23,15	-21,30	16,83	-18,57	2,6	0,00	0,0
2010-01-29 08:30	94	26	88	0,0	17,43	-21,40	40,2	988,50	-23,25	-21,40	16,83	-18,67	2,6	0,00	0,0
2010-01-29 09:00	87	26	88	0,0	17,33	-21,50	40,2	988,50	-23,35	-21,50	16,73	-18,77	2,2	0,00	0,0
2010-01-29 09:30	104	26	88	1,4	17,33	-21,30	40,2	988,50	-23,15	-21,30	16,73	-18,57	2,2	0,00	0,0
2010-01-29 10:00	158	26	88	0,0	17,33	-21,30	40,2	988,50	-23,15	-21,30	16,73	-18,57	2,2	0,00	0,0
2010-01-29 10:30	129	26	88	0,0	17,33	-21,00	40,2	988,50	-22,86	-21,00	16,73	-18,27	3,0	0,00	0,0
2010-01-29 11:00	88	26	88	0,0	17,33	-21,30	40,2	989,50	-23,15	-21,30	16,73	-18,57	2,8	0,00	0,0
2010-01-29 11:30	89	26	88	0,0	17,33	-21,10	40,2	988,50	-22,95	-21,10	16,73	-18,37	2,0	0,00	0,0
2010-01-29 12:00	87	26	88	1,6	17,33	-20,40	40,2	988,50	-22,26	-20,40	16,73	-17,67	2,4	0,00	0,0
2010-01-29 12:30	91	26	88	0,0	17,33	-19,90	40,2	989,50	-21,77	-19,90	16,73	-17,17	2,4	0,00	0,0
2010-01-29 13:00	98	26	88	0,0	17,23	-19,50	40,2	988,50	-21,38	-19,50	16,63	-16,77	2,8	0,00	0,0
2010-01-29 13:30	92	26	88	0,0	17,23	-19,20	40,2	988,50	-21,08	-19,20	16,63	-16,47	3,3	0,00	0,0
2010-01-29 14:00	84	26	88	0,0	17,23	-19,10	40,2	988,50	-20,99	-19,10	16,63	-16,37	3,7	0,00	0,0
2010-01-29 14:30	77	26	88	0,0	17,23	-19,30	40,2	988,50	-21,18	-19,30	16,63	-16,57	2,2	0,00	0,0
2010-01-29 15:00	96	26	88	0,0	17,23	-19,50	40,2	988,50	-21,38	-19,50	16,63	-16,77	2,6	0,00	0,0
2010-01-29 15:30	194	26	88	0,0	17,23	-19,90	40,2	988,50	-21,77	-19,90	16,63	-17,17	2,4	0,00	0,0
2010-01-29 16:00	185	26	88	0,0	17,13	-19,90	40,2	989,50	-21,77	-19,90	16,53	-17,17	2,2	0,00	0,0
2010-01-29 16:30	90	26	88	0,0	17,03	-20,10	40,2	988,50	-21,97	-20,10	16,43	-17,37	2,2	0,00	0,0
2010-01-29 17:00	181	26	88	0,0	17,03	-20,20	40,2	989,50	-22,07	-20,20	16,43	-17,47	2,6	0,00	0,0
2010-01-29 17:30	139	26	88	0,0	16,93	-20,00	40,2	989,50	-21,87	-20,00	16,33	-17,27	1,8	0,00	0,0
2010-01-29 18:00	199	26	88	0,0	17,03	-20,00	40,2	989,50	-21,87	-20,00	16,43	-17,27	2,2	0,00	0,0
2010-01-29 18:30	148	26	88	1,2	17,43	-19,90	40,2	989,50	-21,77	-19,90	16,83	-17,17	1,6	0,00	0,0
2010-01-29 19:00	109	25	88	1,4	17,93	-20,10	40,2	989,50	-21,97	-20,10	17,30	-17,37	2,4	0,00	0,0
2010-01-29 19:30	178	25	88	0,0	18,23	-20,00	40,2	989,50	-21,87	-20,00	17,60	-17,27	2,8	0,00	0,0
2010-01-29 20:00	85	25	88	2,4	18,43	-20,20	40,2	989,50	-22,07	-23,11	17,80	-17,47	2,6	0,00	0,0
2010-01-29 20:30	341	25	88	1,2	18,73	-20,20	40,2	989,50		-20,20	18,10	-21,44	1,6	0,00	0,0
2010-01-29 21:00	102	25	88	0,0	18,93	-20,30	40,2	990,50		-20,30	18,30	-21,54	3,5	0,00	0,0
2010-01-29 21:30	75	25	88	0,0	18,93	-20,60	40,2	990,50		-20,60	18,30	-21,84	3,3	0,00	0,0
2010-01-29 22:00	97	25	88	2,4	18,93	-21,00	40,2	990,50		-23,96	18,30	-22,24	3,0	0,00	0,0
2010-01-29 22:30	115	25	88	0,0	18,33	-21,20	40,2	990,50		-21,20	17,70	-22,44	3,0	0,00	0,0
2010-01-29 23:00	90	25	88	2,2	17,83	-21,60	40,2	991,50		-21,60	17,20	-22,84	2,8	0,00	0,0
2010-01-29 23:30	85	26	88	1,8	17,43	-21,70	40,2	991,50		-21,70	16,83	-22,94	3,0	0,00	0,0
2010-01-30 00:00	104	26	88	0,0	17,13	-21,90	40,2	991,50		-21,90	16,53	-23,14	3,3	0,00	0,0
2010-01-30 00:30	120	25	88	0,0	16,93	-22,40	40,2	991,50		-22,40	16,30	-23,64	3,5	0,00	0,0
2010-01-30 01:00	141	25	88	0,0	16,93	-22,80	40,2	991,50		-22,80	16,30	-24,04	2,8	0,00	0,0
2010-01-30 01:30	130	26	88	0,0	16,93	-23,00	40,2	991,50		-23,00	16,33	-24,24	2,8	0,00	0,0
2010-01-30 02:00	136	26	88	0,0	17,03	-23,21	40,2	991,50		-23,21	16,43	-24,44	3,3	0,00	0,0
2010-01-30 02:30	176	26	88	0,0	17,23	-23,81	40,2	991,50		-23,81	16,63	-25,04	2,0	0,00	0,0
2010-01-30 03:00	87	26	88	0,0	17,33	-24,51	40,2	991,50		-24,51	16,73	-25,74	1,8	0,00	0,0
2010-01-30 03:30	99	26	88	0,0	17,33	-24,61	40,2	991,50		-24,61	16,73	-25,84	2,8	0,00	0,0

Datum	Vindrikt °	Fukt inne Rh%	Fukt ute Rh%	Vindhast m/s	Temp in °C	Temp ute °C	Nb. Mån mm	Tryck Mbar	Daggp °C	Kyleffekt °C	Vix inne °C	Vix ute °C	Vindby m/s	Korr lufttryck	Nederb./dygn mm
2010-01-30 04:00	157	26	88	0,0	17,33	-24,41	40,2	991,50		-24,41	16,73	-25,64	2,6	0,00	0,0
2010-01-30 04:30	94	26	88	0,0	17,33	-23,91	40,2	991,50		-23,91	16,73	-25,14	2,2	0,00	0,0
2010-01-30 05:00	99	26	88	0,0	17,33	-23,61	40,2	991,50		-23,61	16,73	-24,84	2,8	0,00	0,0
2010-01-30 05:30	97	26	88	0,0	17,33	-23,31	40,2	991,50		-23,31	16,73	-24,54	2,6	0,00	0,0
2010-01-30 06:00	86	26	88	1,8	17,33	-23,10	40,2	991,50		-23,10	16,73	-24,34	3,1	0,00	0,0
2010-01-30 06:30	115	26	88	0,0	17,33	-23,10	40,2	991,50		-23,10	16,73	-24,34	3,1	0,00	0,0
2010-01-30 07:00	70	26	88	2,2	17,33	-23,00	40,2	991,50		-23,00	16,73	-24,24	3,7	0,00	0,0
2010-01-30 07:30	89	26	88	0,0	17,33	-23,10	40,2	991,50		-23,10	16,73	-24,34	3,5	0,00	0,0
2010-01-30 08:00	149	26	88	1,2	17,33	-23,31	40,2	991,50		-23,31	16,73	-24,54	3,1	0,00	0,0
2010-01-30 08:30	111	26	88	0,0	17,33	-23,81	40,2	991,50		-23,81	16,73	-25,04	3,0	0,00	0,0
2010-01-30 09:00	209	26	88	1,2	17,33	-24,11	40,2	991,50		-24,11	16,73	-25,34	3,0	0,00	0,0
2010-01-30 09:30	207	26	88	1,2	17,33	-24,31	40,2	992,50		-24,31	16,73	-25,54	2,6	0,00	0,0
2010-01-30 10:00	175	26	88	1,2	17,33	-24,41	40,2	992,50		-24,41	16,73	-25,64	2,0	0,00	0,0
2010-01-30 10:30	128	26	88	0,0	17,33	-24,51	40,2	992,50		-24,51	16,73	-25,74	2,6	0,00	0,0
2010-01-30 11:00	193	26	88	0,0	17,33	-24,41	40,2	992,50		-24,41	16,73	-25,64	1,8	0,00	0,0
2010-01-30 11:30	106	26	88	0,0	17,33	-24,31	40,2	992,50		-24,31	16,73	-25,54	2,0	0,00	0,0
2010-01-30 12:00	101	26	88	0,0	17,23	-24,01	40,2	992,50		-24,01	16,63	-25,24	2,0	0,00	0,0
2010-01-30 12:30	159	26	88	0,0	17,23	-23,81	40,2	992,50		-23,81	16,63	-25,04	3,0	0,00	0,0
2010-01-30 13:00	103	26	88	0,0	17,03	-23,41	40,2	992,50		-23,41	16,43	-24,64	2,0	0,00	0,0
2010-01-30 13:30	209	25	88	0,0	16,93	-23,71	40,2	992,50		-23,71	16,30	-24,94	2,0	0,00	0,0
2010-01-30 14:00	184	25	88	0,0	16,73	-23,91	40,2	992,50		-23,91	16,10	-25,14	2,2	0,00	0,0
2010-01-30 14:30	226	25	88	0,0	16,63	-23,71	40,2	992,50		-23,71	16,00	-24,94	2,8	0,00	0,0
2010-01-30 15:00	184	26	88	0,0	16,53	-23,81	40,2	992,50		-23,81	15,93	-25,04	1,6	0,00	0,0
2010-01-30 15:30	86	26	88	0,0	16,43	-23,31	40,2	992,50		-23,31	15,83	-24,54	1,4	0,00	0,0
2010-01-30 16:00	109	25	88	0,0	16,63	-23,00	40,2	992,50		-23,00	16,00	-24,24	2,0	0,00	0,0
2010-01-30 16:30	208	25	88	0,0	17,23	-22,70	40,2	992,50		-22,70	16,60	-23,94	1,8	0,00	0,0
2010-01-30 17:00	187	25	88	0,0	17,53	-22,50	40,2	992,50		-22,50	16,90	-23,74	2,6	0,00	0,0
2010-01-30 17:30	81	25	88	0,0	17,43	-22,30	40,2	993,50		-22,30	16,80	-23,54	1,8	0,00	0,0
2010-01-30 18:00	104	25	88	0,0	17,33	-22,30	40,2	993,50		-22,30	16,70	-23,54	1,6	0,00	0,0
2010-01-30 18:30	173	25	88	1,2	17,23	-22,00	40,2	993,50		-22,00	16,60	-23,24	1,6	0,00	0,0
2010-01-30 19:00	103	25	88	0,0	17,33	-22,00	40,2	993,50		-22,00	16,70	-23,24	1,8	0,00	0,0
2010-01-30 19:30	105	25	88	0,0	17,43	-21,80	40,2	993,50		-21,80	16,80	-23,04	1,4	0,00	0,0
2010-01-30 20:00	160	25	88	0,0	17,53	-21,80	40,2	993,50		-21,80	16,90	-23,04	1,2	0,00	0,0
2010-01-30 20:30	103	25	88	0,0	17,43	-21,70	40,2	993,50		-21,70	16,80	-22,94	1,8	0,00	0,0
2010-01-30 21:00	100	25	88	1,4	17,63	-21,70	40,2	993,50		-21,70	17,00	-22,94	2,4	0,00	0,0
2010-01-30 21:30	111	25	88	0,0	17,83	-21,60	40,2	994,50		-21,60	17,20	-22,84	1,6	0,00	0,0
2010-01-30 22:00	98	25	88	0,0	17,53	-21,50	40,2	994,50		-21,50	16,90	-22,74	2,4	0,00	0,0
2010-01-30 22:30	92	25	88	0,0	17,33	-21,40	40,2	994,50		-21,40	16,70	-22,64	1,2	0,00	0,0
2010-01-30 23:00	85	25	88	0,0	17,23	-21,30	40,2	994,50		-21,30	16,60	-22,54	1,8	0,00	0,0
2010-01-30 23:30	106	25	88	0,0	17,13	-21,20	40,2	994,50		-21,20	16,50	-22,44	1,2	0,00	0,0
2010-01-31 00:00	98	25	88	0,0	17,03	-21,10	40,2	994,50		-21,10	16,40	-22,34	2,0	0,00	0,0
2010-01-31 00:30	193	25	88	0,0	17,03	-21,00	40,2	994,50		-21,00	16,40	-22,24	2,8	0,00	0,0
2010-01-31 01:00	203	25	88	0,0	16,93	-21,00	40,2	994,50		-21,00	16,30	-22,24	2,0	0,00	0,0
2010-01-31 01:30	192	25	88	0,0	16,93	-20,90	40,2	994,50		-20,90	16,30	-22,14	3,3	0,00	0,0
2010-01-31 02:00	67	25	88	0,0	16,93	-21,00	40,2	994,50		-21,00	16,30	-22,24	2,0	0,00	0,0
2010-01-31 02:30	122	25	88	0,0	17,03	-20,80	40,2	994,50		-20,80	16,40	-22,04	2,0	0,00	0,0
2010-01-31 03:00	283	25	88	0,0	17,03	-20,80	40,2	994,50		-20,80	16,40	-22,04	1,8	0,00	0,0
2010-01-31 03:30	307	25	88	0,0	17,23	-20,80	40,2	994,50		-20,80	16,60	-22,04	1,6	0,00	0,0
2010-01-31 04:00	123	25	88	1,2	17,23	-20,80	40,2	994,50		-20,80	16,60	-22,04	2,2	0,00	0,0
2010-01-31 04:30	123	25	88	0,0	17,33	-20,70	40,2	994,50		-20,70	16,70	-21,94	2,4	0,00	0,0

Datum	Vindrikt °	Fukt inne Rh%	Fukt ute Rh%	Vindhast m/s	Temp in °C	Temp ute °C	Nb. Mån mm	Tryck Mbar	Daggp °C	Kyleffekt °C	Vix inne °C	Vix ute °C	Vindby m/s	Korr lufttryck	Nederb./dygn mm
2010-01-31 05:00	182	25	88	1,2	17,23	-20,70	40,2	994,50		-20,70	16,60	-21,94	2,8	0,00	0,0
2010-01-31 05:30	201	25	88	0,0	17,23	-20,90	40,2	994,50		-20,90	16,60	-22,14	2,4	0,00	0,0
2010-01-31 06:00	171	25	88	2,0	17,23	-20,80	40,2	994,50		-20,80	16,60	-22,04	2,0	0,00	0,0
2010-01-31 06:30	215	25	88	0,0	17,23	-20,70	40,2	994,50		-20,70	16,60	-21,94	2,6	0,00	0,0
2010-01-31 07:00	187	25	88	0,0	17,23	-20,60	40,2	994,50		-20,60	16,60	-21,84	2,0	0,00	0,0
2010-01-31 07:30	144	25	88	0,0	17,23	-20,50	40,2	994,50		-20,50	16,60	-21,74	2,0	0,00	0,0
2010-01-31 08:00	154	25	88	0,0	17,33	-20,40	40,2	994,50		-20,40	16,70	-21,64	2,0	0,00	0,0
2010-01-31 08:30	141	26	88	0,0	17,33	-20,30	40,2	994,50		-20,30	16,73	-21,54	2,2	0,00	0,0
2010-01-31 09:00	178	26	88	1,2	17,53	-20,20	40,2	995,50		-20,20	16,93	-21,44	2,2	0,00	0,0
2010-01-31 09:30	231	26	88	0,0	17,43	-20,20	40,2	995,50		-20,20	16,83	-21,44	2,8	0,00	0,0
2010-01-31 10:00	205	26	88	0,0	17,33	-20,10	40,2	995,50		-20,10	16,73	-21,34	3,1	0,00	0,0
2010-01-31 10:30	124	26	88	0,0	17,23	-20,00	40,2	995,50		-20,00	16,63	-21,24	2,2	0,00	0,0
2010-01-31 11:00	5	26	88	0,0	17,23	-19,90	40,2	995,50		-19,90	16,63	-21,14	2,4	0,00	0,0
2010-01-31 11:30	104	26	88	1,2	17,33	-19,90	40,2	995,50		-19,90	16,73	-21,14	2,0	0,00	0,0
2010-01-31 12:00	134	26	88	0,0	17,43	-19,90	40,2	995,50		-19,90	16,83	-21,14	2,2	0,00	0,0
2010-01-31 12:30	196	26	88	0,0	17,43	-19,80	40,2	995,50		-19,80	16,83	-21,04	2,0	0,00	0,0
2010-01-31 13:00	135	26	88	1,6	17,43	-19,70	40,2	995,50		-19,70	16,83	-20,94	1,8	0,00	0,0
2010-01-31 13:30	86	26	88	1,4	17,33	-19,60	40,2	995,50		-19,60	16,73	-20,84	1,8	0,00	0,0
2010-01-31 14:00	97	26	88	0,0	17,13	-19,50	40,2	995,50		-19,50	16,53	-20,74	2,4	0,00	0,0
2010-01-31 14:30	120	25	88	0,0	16,93	-19,90	40,2	995,50		-19,90	16,30	-21,14	1,8	0,00	0,0
2010-01-31 15:00	104	25	88	0,0	16,73	-20,00	40,2	995,50		-20,00	16,10	-21,24	2,6	0,00	0,0
2010-01-31 15:30	154	26	88	0,0	16,53	-20,40	40,2	996,50		-20,40	15,93	-21,64	1,2	0,00	0,0
2010-01-31 16:00	220	26	88	0,0	16,53	-20,60	40,2	996,50		-20,60	15,93	-21,84	1,6	0,00	0,0
2010-01-31 16:30	128	25	88	0,0	16,63	-20,70	40,2	996,50		-20,70	16,00	-21,94	2,2	0,00	0,0
2010-01-31 17:00	79	25	88	0,0	16,83	-21,10	40,2	996,50		-21,10	16,20	-22,34	1,8	0,00	0,0
2010-01-31 17:30	92	25	88	0,0	16,93	-21,30	40,2	996,50		-21,30	16,30	-22,54	1,4	0,00	0,0
2010-01-31 18:00	194	25	88	0,0	17,03	-21,30	40,2	996,50		-21,30	16,40	-22,54	1,6	0,00	0,0
2010-01-31 18:30	117	25	88	0,0	17,03	-21,40	40,2	996,50		-21,40	16,40	-22,64	1,6	0,00	0,0
2010-01-31 19:00	123	25	88	0,0	16,93	-21,60	40,2	997,50		-21,60	16,30	-22,84	1,4	0,00	0,0
2010-01-31 19:30	164	25	88	0,0	16,93	-21,70	40,2	997,50		-21,70	16,30	-22,94	1,6	0,00	0,0
2010-01-31 20:00	105	25	88	0,0	16,83	-21,90	40,2	997,50		-21,90	16,20	-23,14	1,4	0,00	0,0
2010-01-31 20:30	104	25	88	0,0	16,83	-22,00	40,2	997,50		-22,00	16,20	-23,24	1,6	0,00	0,0
2010-01-31 21:00	102	25	88	0,0	16,83	-22,10	40,2	997,50		-22,10	16,20	-23,34	0,0	0,00	0,0
2010-01-31 21:30	85	25	88	0,0	16,83	-22,30	40,2	997,50		-22,30	16,20	-23,54	0,0	0,00	0,0
2010-01-31 22:00	122	25	88	0,0	16,83	-21,70	40,2	998,51		-21,70	16,20	-22,94	1,4	0,00	0,0
2010-01-31 22:30	89	25	88	0,0	16,83	-21,30	40,2	998,51		-21,30	16,20	-22,54	1,8	0,00	0,0
2010-01-31 23:00	82	25	88	0,0	16,93	-21,50	40,2	998,51		-21,50	16,30	-22,74	1,2	0,00	0,0
2010-01-31 23:30	94	25	88	0,0	16,93	-21,60	40,2	998,51		-21,60	16,30	-22,84	1,2	0,00	0,0
2010-02-01 00:00	91	25	88	0,0	16,93	-21,30	40,2	998,51		-21,30	16,30	-22,54	1,2	0,00	0,0
Medelvärde Månad	134	26	94	0,9	16,78	-12,40		1018,14	-12,83	-13,62	16,18	-9,43	2,3		0,0
Min	0	25	61	0,0	15,03	-25,51		986,50	-27,03	-25,51	14,40	-25,84	0,0		0,0
Max	356	28	100	8,1	19,03	-1,29	40,2	1036,52	-1,70	-1,29	18,47	2,44	12,5		