

Medeltemperaturer / Max / Min

— Kyleff med °C ◆ Dygns med °C ▲ Temp Max — Temp Min — Temperatur

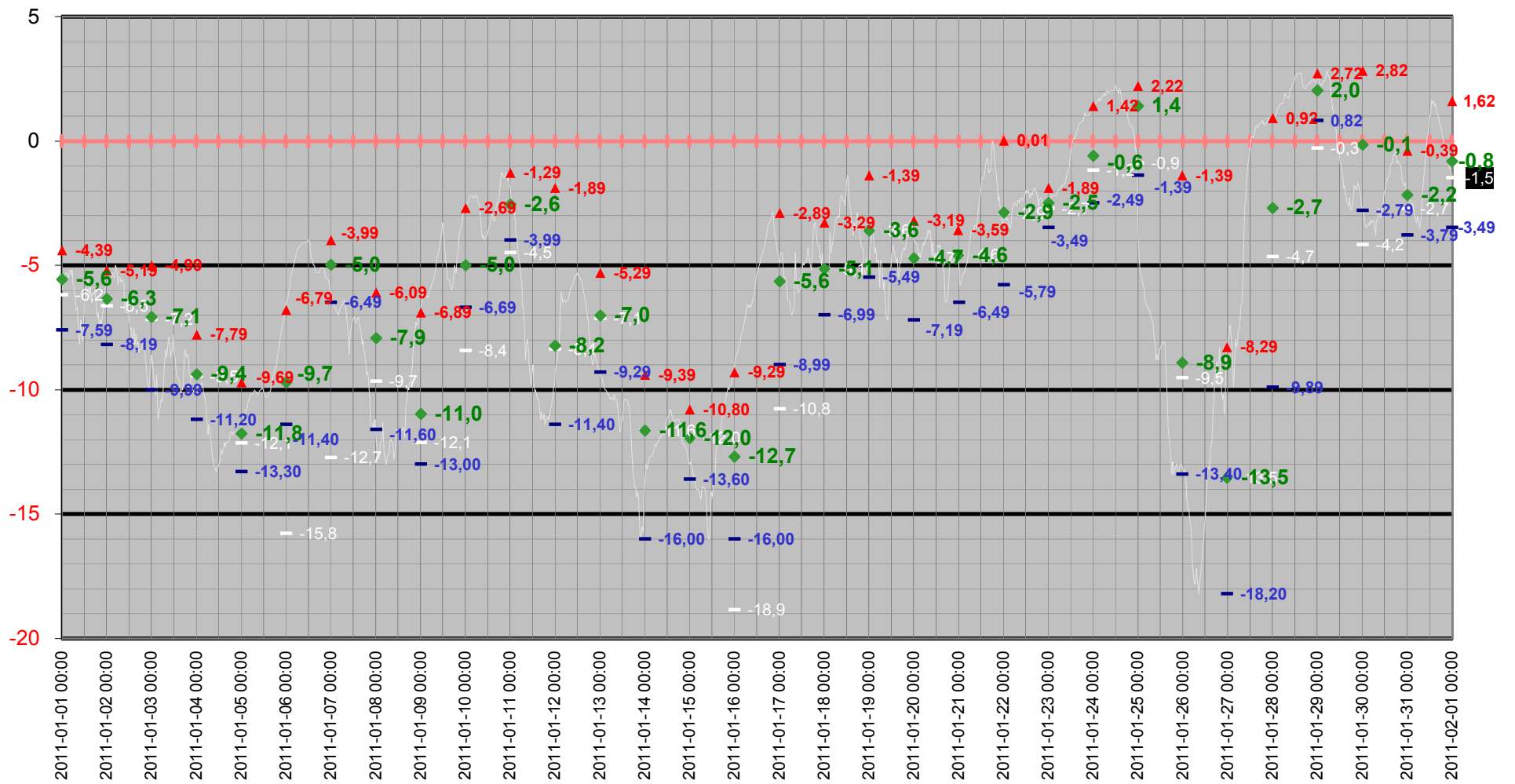

Medeltemperatur

— Kyleff med °C ◆ Dygns med °C — Temperatur °C — Kyleffekt °C

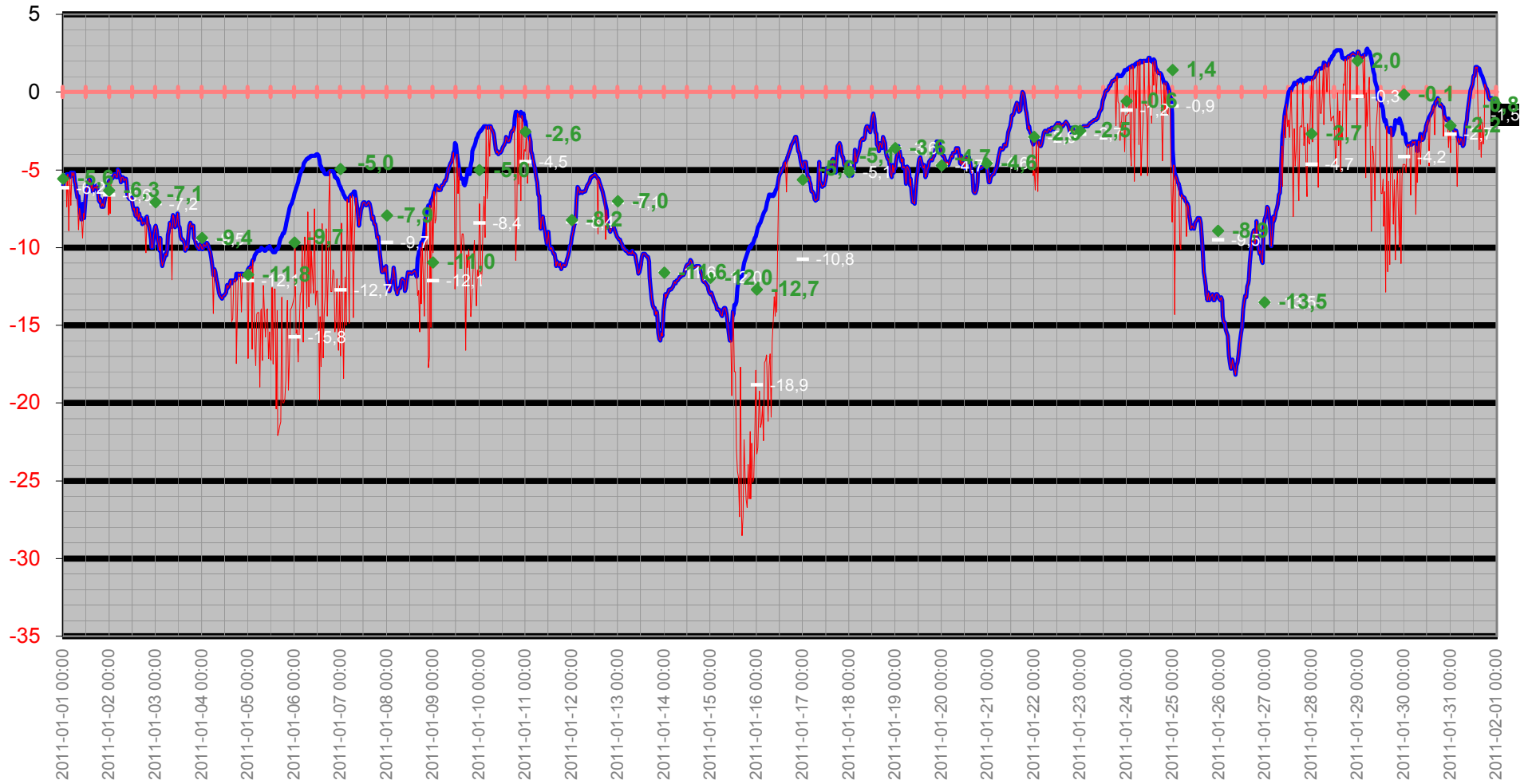

Temperatur/Vindby

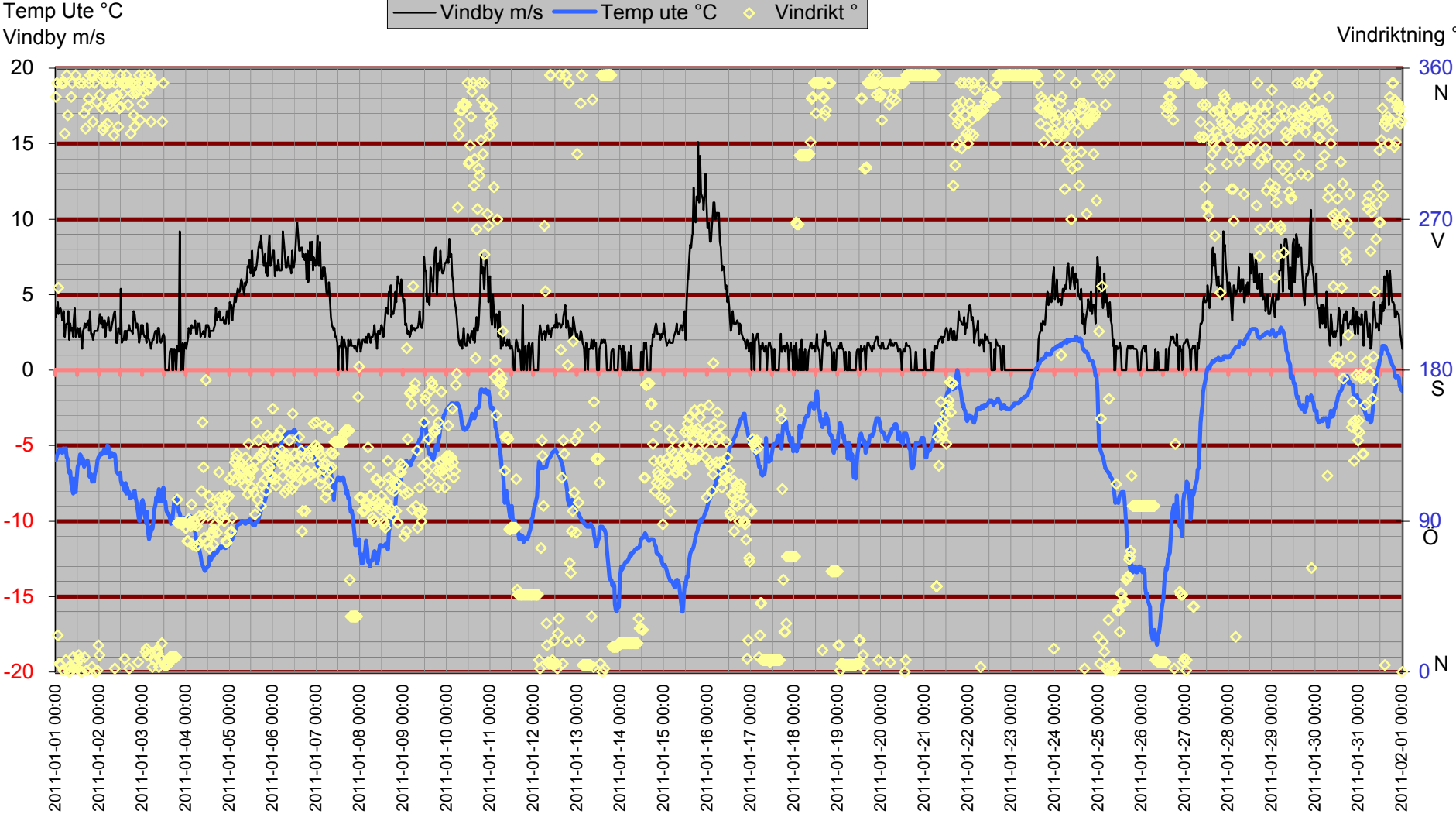

Inne

Temp inne °C

Vindby m/s

Temp ute °C Fukt inne Rh%

Rh % inne

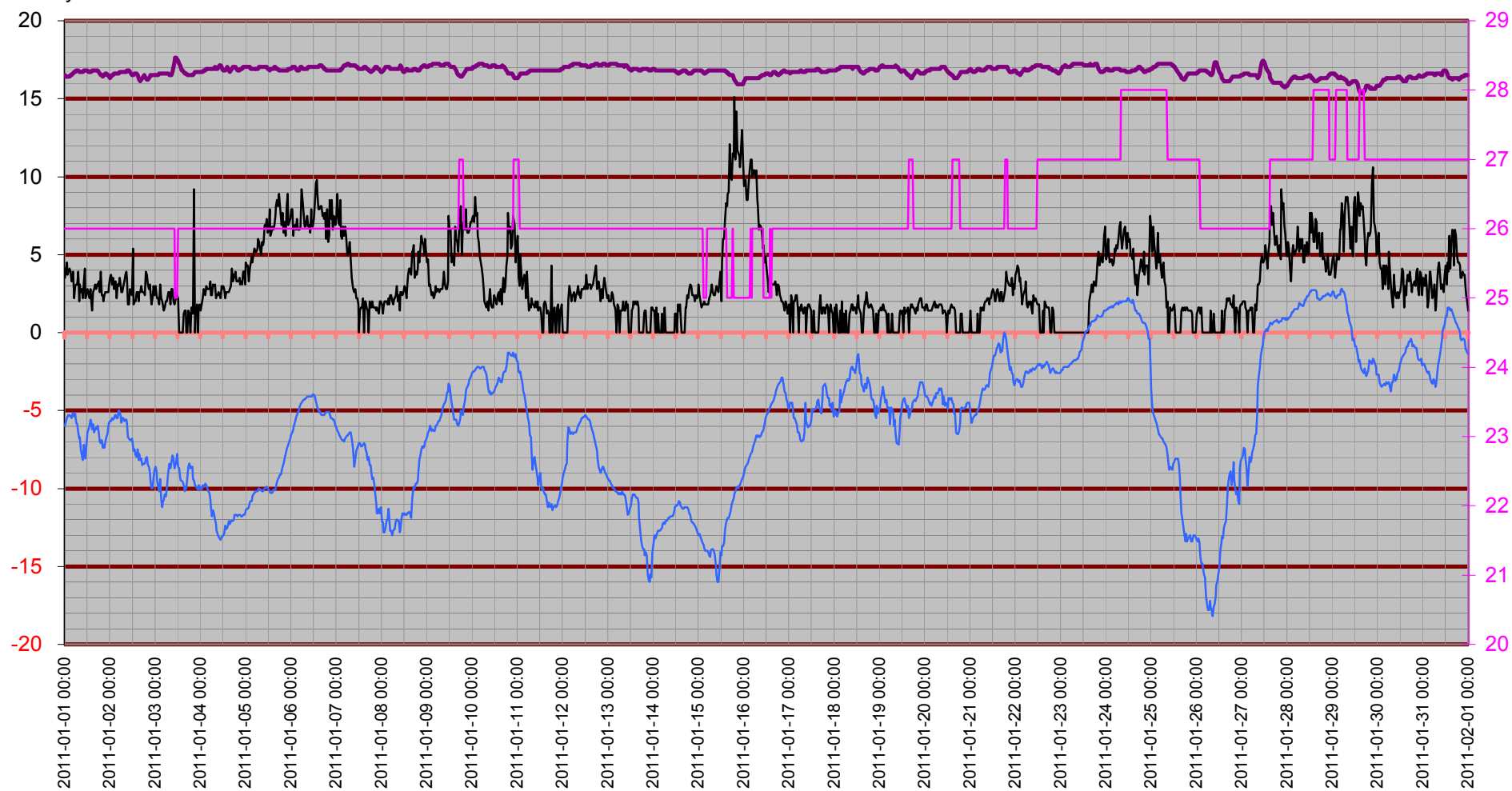

Temperatur inne

Temp in °C

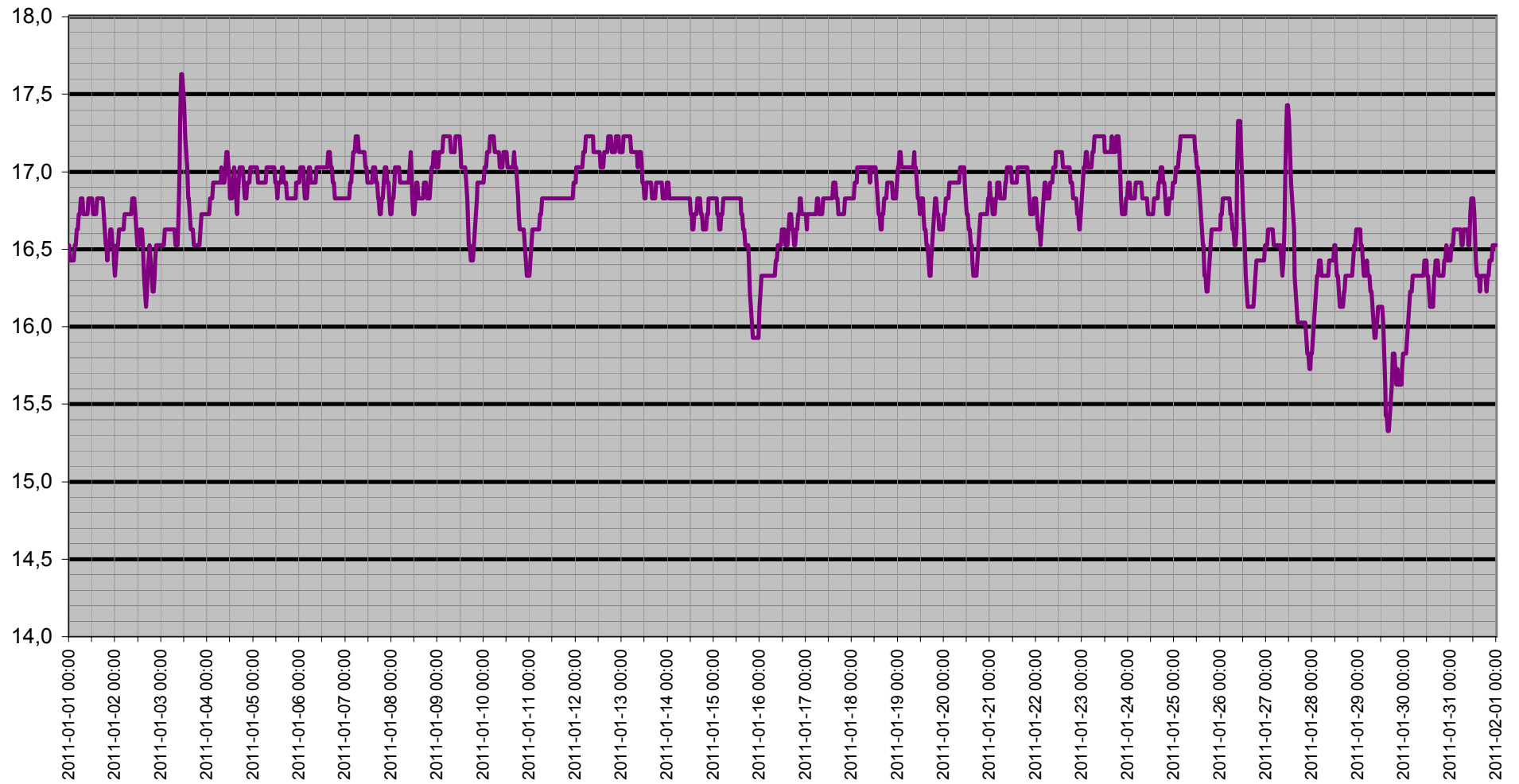

Dagpunkt/Temperatur

Vindhast m/s Daggp °C Temp ute °C Fukt ute Rh%

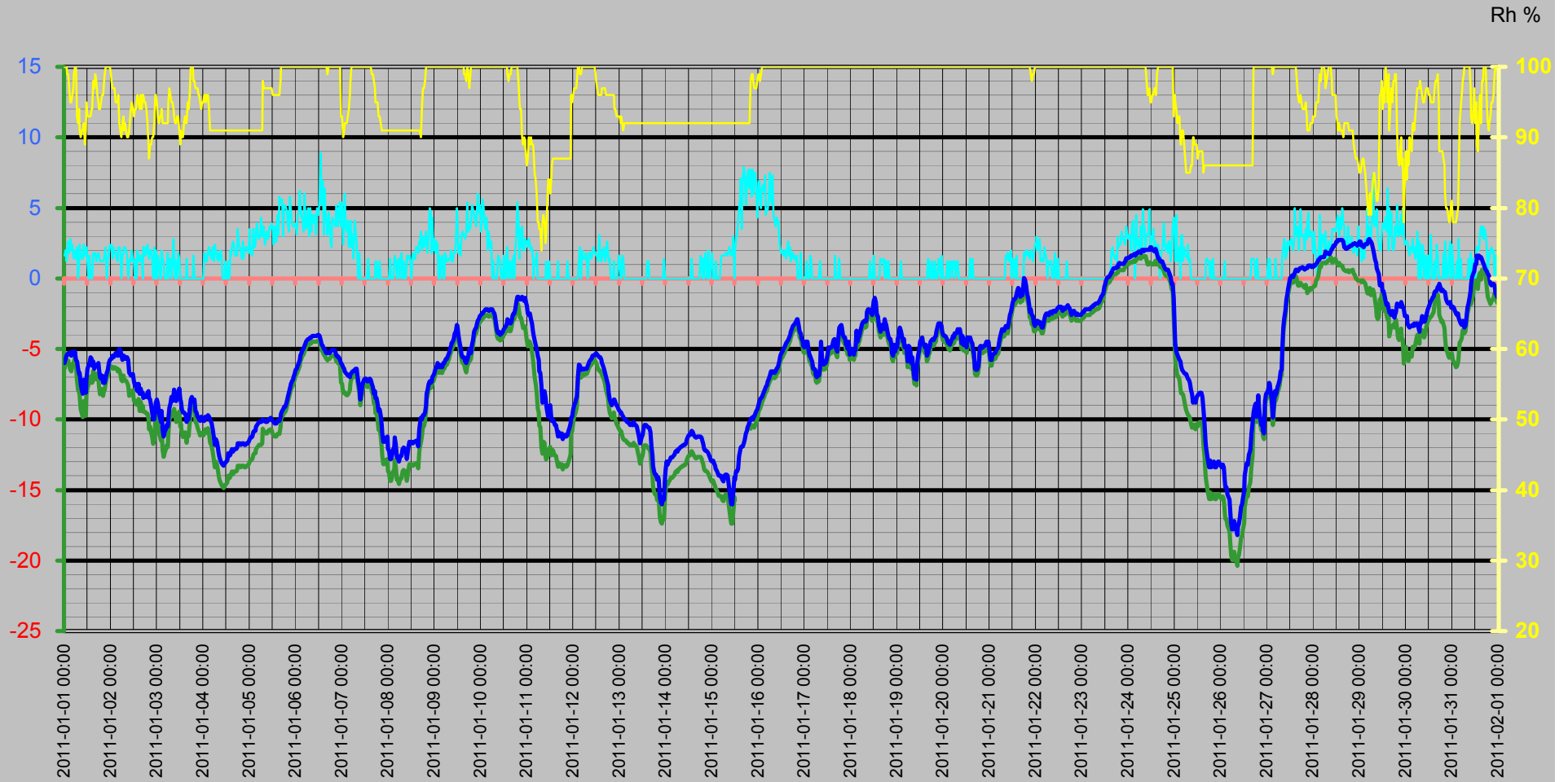

Vinddata

Vindhastighet m/s
Vindby m/s

Vindhast m/s — Vindby m/s ◊ Vindrikt ° — Fukt ute Rh%

Vindriktning °
Rh %

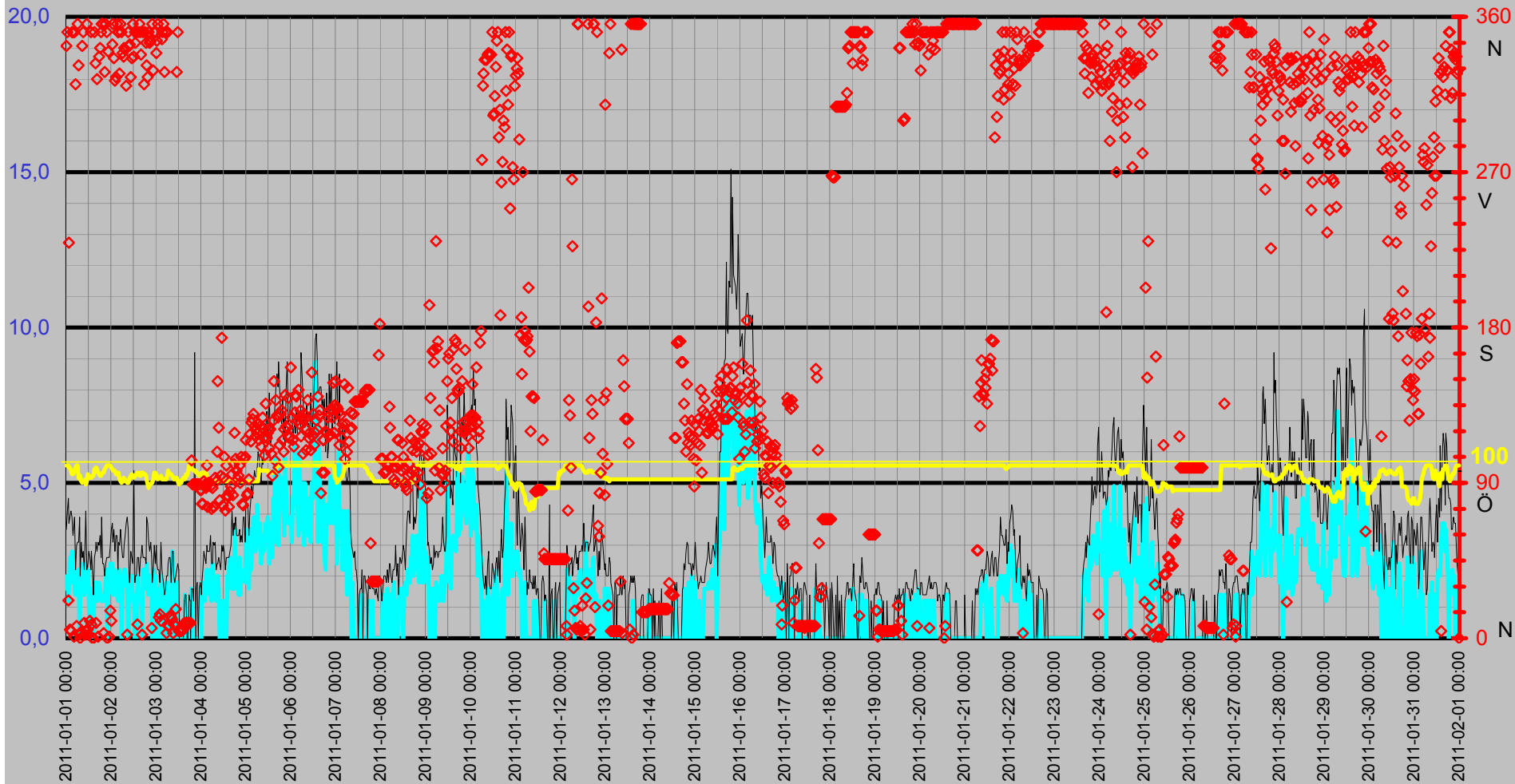

Luftfukt Kyleffekt Temp Vind Medeltemperatur

Temp °C
Vind m/s

● Dygns med °C Vindhast m/s Kyleffekt °C Temp ute °C Fukt ute Rh%

Rh %

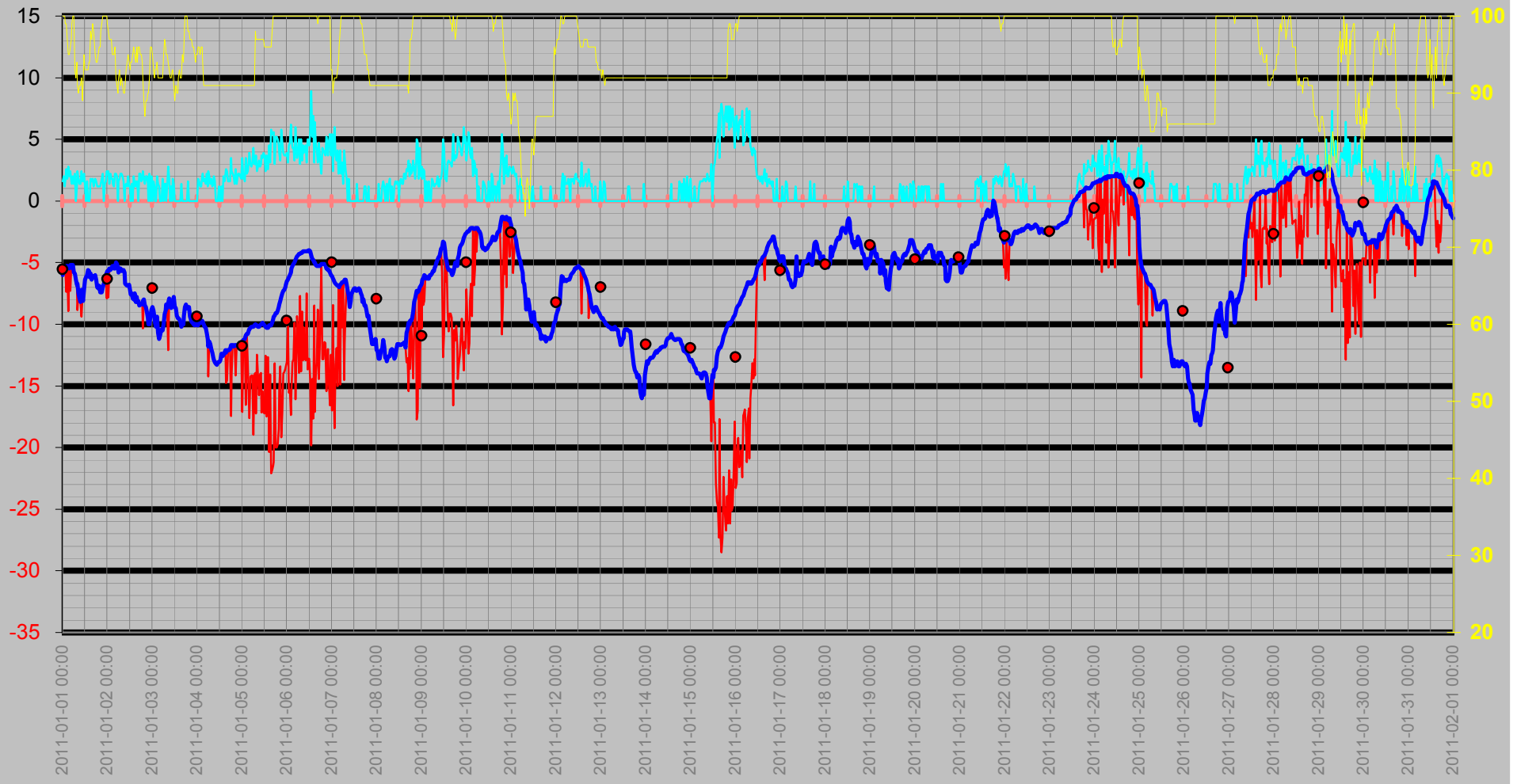

Nederbörd

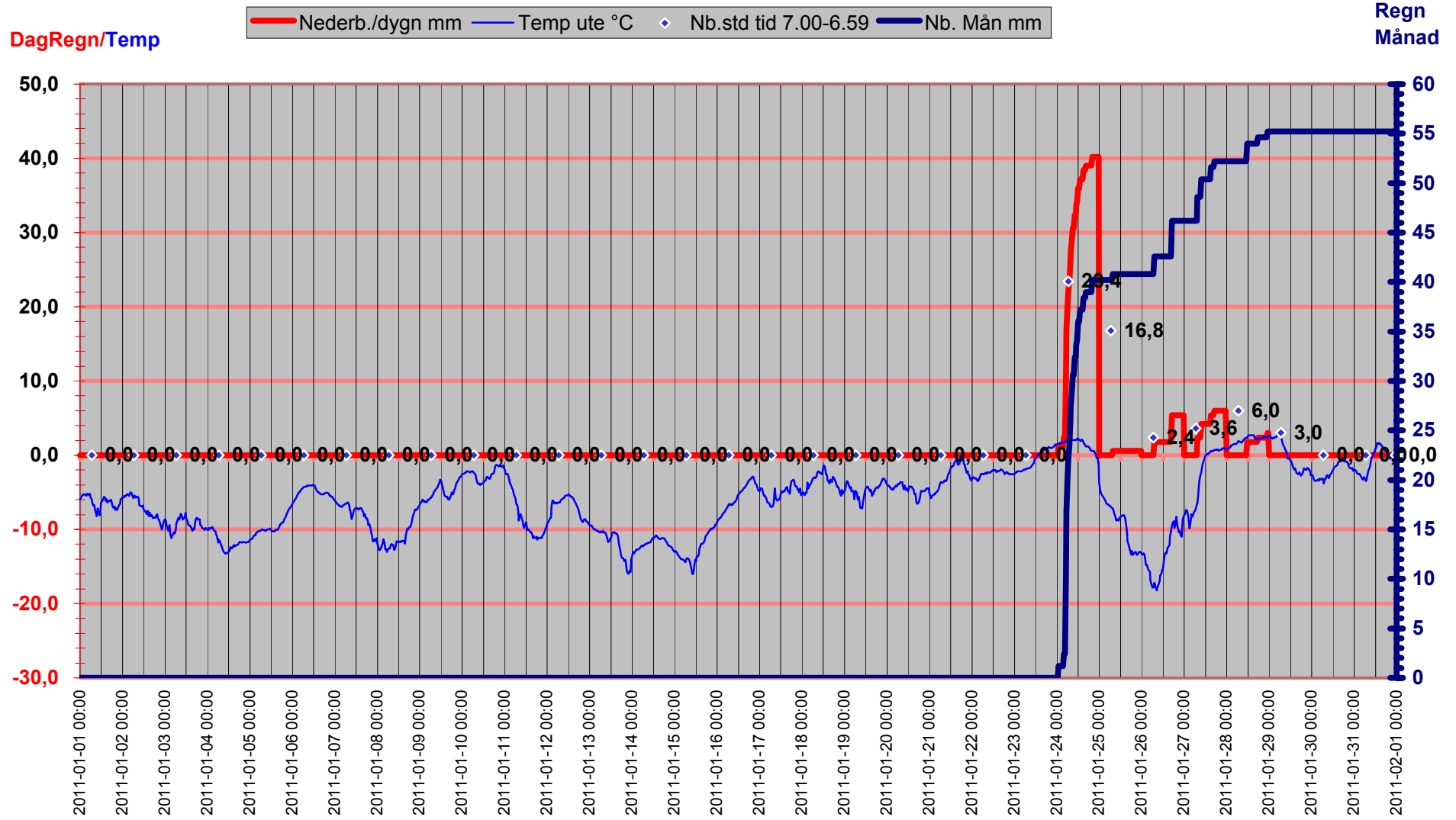

Luftryck/Nederbörd

◆ Luftryck mbar ▬ Nederb./dygn mm △ Nb.std tid 7.00-6.59

Luftryck

Nederbörd

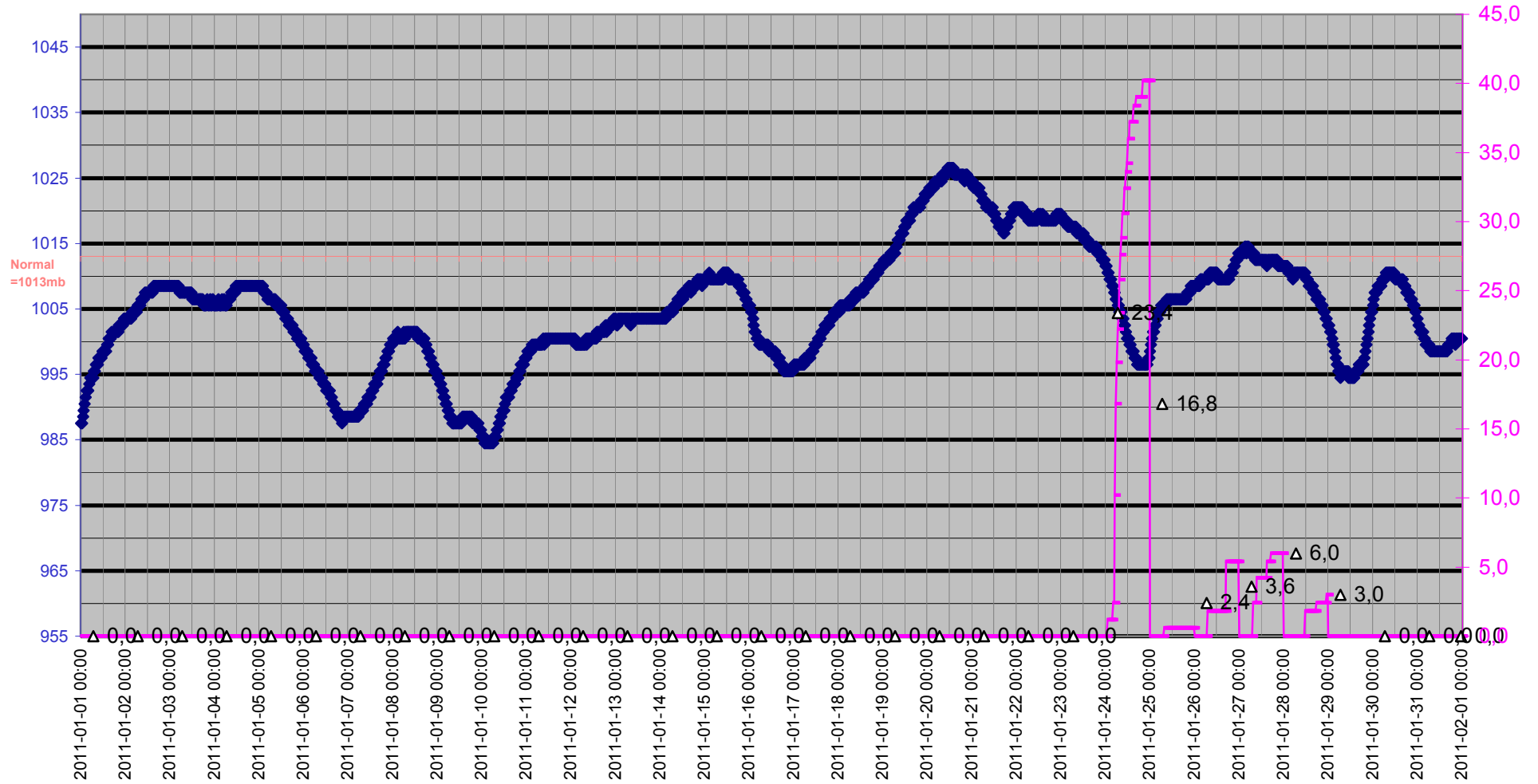

Grund

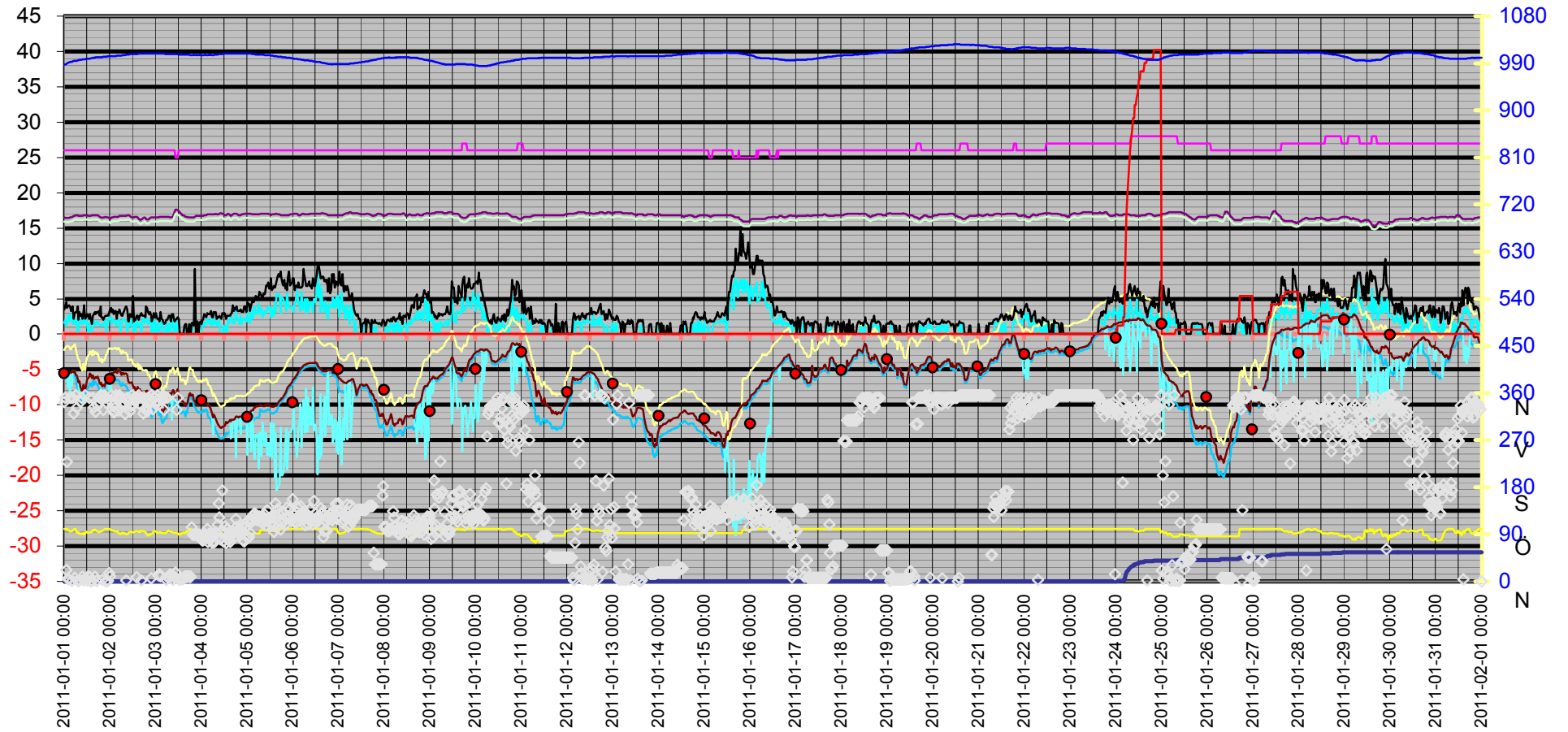

Datum	Vindrikt °	Fukt inne Rh%	Fukt ute Rh%	Vindhast m/s	Temp in °C	Temp ute °C	Nb. Mån mm	Tryck Mbar	Dagggp °C	Kyleffekt °C	Vix inne °C	Vix ute °C	Vindby m/s	Korr lufttryck	Nederb./dygn mm
2011-01-01 00:00	343	26	100	1,6	16,53	-5,99	0,0	987,50	-6,39	-5,99	15,93	-2,26	3,5	0,00	0,0
2011-01-01 00:30	351	26	100	2,0	16,43	-5,69	0,0	987,50	-6,09	-5,69	15,83	-1,96	4,1	0,00	0,0
2011-01-01 01:00	22	26	100	1,2	16,43	-5,49	0,0	988,50	-5,89	-5,49	15,83	-1,76	4,5	0,00	0,0
2011-01-01 01:30	229	26	99	1,6	16,43	-5,39	0,0	989,50	-5,93	-5,39	15,83	-1,75	3,7	0,00	0,0
2011-01-01 02:00	5	26	99	2,6	16,43	-5,29	0,0	990,50	-5,83	-7,39	15,83	-1,65	3,9	0,00	0,0
2011-01-01 02:30	4	26	97	1,8	16,43	-5,29	0,0	991,50	-6,10	-5,29	15,83	-1,82	4,1	0,00	0,0
2011-01-01 03:00	351	26	95	2,8	16,53	-5,39	0,0	992,50	-6,48	-8,92	15,93	-2,09	3,9	0,00	0,0
2011-01-01 03:30	351	26	95	2,0	16,53	-5,49	0,0	992,50	-6,58	-5,49	15,93	-2,19	3,3	0,00	0,0
2011-01-01 04:00	1	26	96	2,4	16,63	-5,19	0,0	992,50	-6,14	-7,28	16,03	-1,80	3,7	0,00	0,0
2011-01-01 04:30	351	26	97	1,6	16,63	-5,19	0,0	993,50	-6,00	-5,19	16,03	-1,72	3,9	0,00	0,0
2011-01-01 05:00	321	26	99	1,4	16,73	-5,39	0,0	994,50	-5,93	-5,39	16,13	-1,75	2,2	0,00	0,0
2011-01-01 05:30	7	26	100	2,0	16,73	-5,19	0,0	994,50	-5,59	-5,19	16,13	-1,46	3,0	0,00	0,0
2011-01-01 06:00	356	26	100	1,4	16,83	-5,79	0,0	994,50	-6,19	-5,79	16,23	-2,06	3,1	0,00	0,0
2011-01-01 06:30	332	26	93	2,2	16,83	-5,89	0,0	994,50	-7,27	-5,89	16,23	-2,76	3,1	0,00	0,0
2011-01-01 07:00	2	26	92	0,0	16,83	-6,39	0,0	995,50	-7,90	-6,39	16,23	-3,34	3,9	0,00	0,0
2011-01-01 07:30	0	26	94	1,2	16,73	-6,79	0,0	995,50	-8,01	-6,79	16,13	-3,57	2,0	0,00	0,0
2011-01-01 08:00	3	26	91	2,4	16,73	-6,69	0,0	996,50	-8,35	-8,86	16,13	-3,72	3,1	0,00	0,0
2011-01-01 08:30	343	26	90	1,8	16,73	-7,49	0,0	996,50	-9,28	-7,49	16,13	-4,60	2,6	0,00	0,0
2011-01-01 09:00	351	26	91	1,4	16,73	-7,89	0,0	996,50	-9,53	-7,89	16,13	-4,92	2,8	0,00	0,0
2011-01-01 09:30	9	26	91	1,4	16,73	-8,19	0,0	997,50	-9,83	-8,19	16,13	-5,22	2,2	0,00	0,0
2011-01-01 10:00	2	26	92	2,4	16,83	-7,19	0,0	997,50	-8,69	-9,39	16,23	-4,14	3,3	0,00	0,0
2011-01-01 10:30	4	26	89	1,6	16,83	-7,79	0,0	997,50	-9,72	-7,79	16,23	-4,98	4,1	0,00	0,0
2011-01-01 11:00	356	26	91	1,6	16,83	-8,09	0,0	997,50	-9,73	-8,09	16,23	-5,12	2,2	0,00	0,0
2011-01-01 11:30	5	26	95	2,2	16,83	-7,19	0,0	998,51	-8,27	-7,19	16,23	-3,89	2,4	0,00	0,0
2011-01-01 12:00	2	26	93	1,2	16,83	-6,39	0,0	998,51	-7,76	-6,39	16,23	-3,26	2,8	0,00	0,0
2011-01-01 12:30	10	26	93	0,0	16,73	-6,19	0,0	998,51	-7,56	-6,19	16,13	-3,06	2,6	0,00	0,0
2011-01-01 13:00	351	26	93	1,6	16,73	-5,99	0,0	998,51	-7,36	-5,99	16,13	-2,86	2,2	0,00	0,0
2011-01-01 13:30	8	26	93	0,0	16,73	-5,59	0,0	998,51	-6,97	-5,59	16,13	-2,46	2,8	1,80	0,0
2011-01-01 14:00	0	26	94	0,0	16,73	-5,69	0,0	999,51	-6,92	-5,69	16,13	-2,47	2,2	1,80	0,0
2011-01-01 14:30	0	26	94	0,0	16,83	-6,19	0,0	999,51	-7,42	-6,19	16,23	-2,97	1,4	0,00	0,0
2011-01-01 15:00	351	26	98	1,8	16,83	-5,89	0,0	1000,51	-6,56	-5,89	16,23	-2,33	2,6	1,80	0,0
2011-01-01 15:30	333	26	97	1,6	16,83	-6,39	0,0	1000,51	-7,20	-6,39	16,23	-2,92	2,8	1,80	0,0
2011-01-01 16:00	9	26	99	1,8	16,83	-6,19	0,0	1000,51	-6,72	-6,19	16,23	-2,55	3,1	0,00	0,0
2011-01-01 16:30	324	26	98	1,2	16,83	-6,09	0,0	1001,51	-6,76	-6,09	16,23	-2,54	2,8	3,00	0,0
2011-01-01 17:00	1	26	96	1,6	16,83	-6,19	0,0	1001,51	-7,14	-6,19	16,23	-2,81	3,1	3,00	0,0
2011-01-01 17:30	337	26	95	1,8	16,83	-5,99	0,0	1001,51	-7,08	-5,99	16,23	-2,69	3,0	0,00	0,0
2011-01-01 18:00	342	26	94	1,6	16,73	-6,39	0,0	1001,51	-7,62	-6,39	16,13	-3,17	3,3	2,40	0,0
2011-01-01 18:30	351	26	94	1,2	16,63	-6,99	0,0	1001,51	-8,21	-6,99	16,03	-3,77	2,6	2,40	0,0
2011-01-01 19:00	356	26	95	1,2	16,53	-7,09	0,0	1001,51	-8,17	-7,09	15,93	-3,79	3,9	1,20	0,0
2011-01-01 19:30	356	26	96	1,2	16,53	-6,89	0,0	1001,51	-7,83	-6,89	15,93	-3,51	2,4	1,20	0,0
2011-01-01 20:00	3	26	96	1,2	16,43	-7,39	0,0	1001,51	-8,33	-7,39	15,83	-4,01	2,4	1,20	0,0
2011-01-01 20:30	328	26	98	1,4	16,53	-7,19	0,0	1002,51	-7,86	-7,19	15,93	-3,64	2,0	1,20	0,0
2011-01-01 21:00	356	26	99	1,8	16,53	-7,39	0,0	1002,51	-7,92	-7,39	15,93	-3,75	2,4	0,00	0,0
2011-01-01 21:30	351	26	100	2,2	16,63	-6,99	0,0	1002,51	-7,39	-6,99	16,03	-3,26	2,6	0,00	0,0
2011-01-01 22:00	0	26	100	0,0	16,63	-6,69	0,0	1002,51	-7,09	-6,69	16,03	-2,96	2,6	0,00	0,0
2011-01-01 22:30	340	26	100	1,4	16,53	-6,49	0,0	1002,51	-6,89	-6,49	15,93	-2,76	2,6	0,00	0,0
2011-01-01 23:00	1	26	100	1,6	16,53	-5,99	0,0	1003,51	-6,39	-5,99	15,93	-2,26	2,6	0,00	0,0
2011-01-01 23:30	16	26	100	2,4	16,43	-5,79	0,0	1003,51	-6,19	-7,91	15,83	-2,06	3,0	0,00	0,0
2011-01-02 00:00	10	26	99	2,2	16,33	-5,69	0,0	1003,51	-6,23	-5,69	15,73	-2,05	3,5	0,00	0,0
2011-01-02 00:30	344	26	98	2,4	16,43	-5,69	0,0	1003,51	-6,36	-7,81	15,83	-2,13	3,7	0,00	0,0

Datum	Vindrikt °	Fukt inne Rh%	Fukt ute Rh%	Vindhast m/s	Temp in °C	Temp ute °C	Nb. Mån mm	Tryck Mbar	Daggp °C	Kyleffekt °C	Vix inne °C	Vix ute °C	Vindby m/s	Korr lufttryck	Nederb./dygn mm
2011-01-02 01:00	356	26	97	1,4	16,53	-5,49	0,0	1003,51	-6,30	-5,49	15,93	-2,02	3,1	0,00	0,0
2011-01-02 01:30	336	26	97	2,2	16,53	-5,59	0,0	1003,51	-6,40	-5,59	15,93	-2,12	3,5	0,00	0,0
2011-01-02 02:00	323	26	97	1,8	16,63	-5,49	0,0	1003,51	-6,30	-5,49	16,03	-2,02	2,8	0,00	0,0
2011-01-02 02:30	325	26	95	1,8	16,63	-5,29	0,0	1003,51	-6,38	-5,29	16,03	-1,99	3,3	0,00	0,0
2011-01-02 03:00	356	26	95	1,4	16,63	-5,29	0,0	1003,51	-6,38	-5,29	16,03	-1,99	3,3	0,00	0,0
2011-01-02 03:30	351	26	95	1,2	16,63	-5,49	0,0	1004,51	-6,58	-5,49	16,03	-2,19	2,2	0,00	0,0
2011-01-02 04:00	351	26	96	2,2	16,63	-5,49	0,0	1004,51	-6,44	-5,49	16,03	-2,10	3,1	0,00	0,0
2011-01-02 04:30	327	26	92	2,2	16,63	-4,99	0,0	1004,51	-6,52	-4,99	16,03	-1,94	3,0	0,00	0,0
2011-01-02 05:00	356	26	91	2,0	16,73	-5,09	0,0	1004,51	-6,77	-5,09	16,13	-2,12	3,5	0,00	0,0
2011-01-02 05:30	351	26	90	0,0	16,73	-5,39	0,0	1004,51	-7,21	-5,39	16,13	-2,50	3,0	0,00	0,0
2011-01-02 06:00	339	26	92	1,6	16,73	-5,79	0,0	1004,51	-7,31	-5,79	16,13	-2,74	2,6	0,00	0,0
2011-01-02 06:30	337	26	93	1,8	16,73	-5,49	0,0	1005,51	-6,87	-5,49	16,13	-2,35	2,6	0,00	0,0
2011-01-02 07:00	342	26	91	2,2	16,73	-5,49	0,0	1005,51	-7,16	-5,49	16,13	-2,52	3,0	3,60	0,0
2011-01-02 07:30	341	26	92	2,2	16,73	-5,69	0,0	1005,51	-7,21	-5,69	16,13	-2,64	3,3	3,60	0,0
2011-01-02 08:00	320	26	91	2,0	16,73	-5,59	0,0	1005,51	-7,26	-5,59	16,13	-2,62	3,7	0,00	0,0
2011-01-02 08:30	2	26	90	1,6	16,73	-5,59	0,0	1006,51	-7,41	-5,59	16,13	-2,70	3,9	0,00	0,0
2011-01-02 09:00	351	26	90	0,0	16,83	-5,79	0,0	1006,51	-7,60	-5,79	16,23	-2,90	3,5	0,00	0,0
2011-01-02 09:30	343	26	91	1,2	16,83	-6,69	0,0	1006,51	-8,35	-6,69	16,23	-3,72	1,8	0,00	0,0
2011-01-02 10:00	344	26	93	1,4	16,83	-6,79	0,0	1006,51	-8,16	-6,79	16,23	-3,66	1,8	1,20	0,0
2011-01-02 10:30	325	26	94	1,2	16,73	-6,89	0,0	1007,51	-8,11	-6,89	16,13	-3,67	2,8	1,20	0,0
2011-01-02 11:00	336	26	95	2,0	16,63	-6,89	0,0	1007,51	-7,97	-6,89	16,03	-3,59	2,6	0,00	0,0
2011-01-02 11:30	356	26	94	1,2	16,53	-6,79	0,0	1007,51	-8,01	-6,79	15,93	-3,57	2,4	0,00	0,0
2011-01-02 12:00	337	26	93	1,2	16,53	-7,29	0,0	1007,51	-8,65	-7,29	15,93	-4,16	5,4	1,20	0,0
2011-01-02 12:30	351	26	94	0,0	16,53	-7,59	0,0	1007,51	-8,81	-7,59	15,93	-4,37	1,8	1,80	0,0
2011-01-02 13:00	345	26	94	1,4	16,63	-7,49	0,0	1007,51	-8,71	-7,49	16,03	-4,27	2,0	0,60	0,0
2011-01-02 13:30	351	26	95	0,0	16,63	-7,89	0,0	1007,51	-8,96	-7,89	16,03	-4,59	2,0	0,00	0,0
2011-01-02 14:00	8	26	96	2,0	16,63	-7,99	0,0	1007,51	-8,92	-7,99	16,03	-4,61	2,6	0,00	0,0
2011-01-02 14:30	351	26	95	1,2	16,53	-7,49	0,0	1007,51	-8,57	-7,49	15,93	-4,19	2,6	0,00	0,0
2011-01-02 15:00	356	26	94	1,6	16,33	-8,19	0,0	1008,51	-9,40	-8,19	15,73	-4,97	2,0	0,00	0,0
2011-01-02 15:30	351	26	96	1,2	16,23	-7,79	0,0	1008,51	-8,73	-7,79	15,63	-4,41	2,6	0,00	0,0
2011-01-02 16:00	338	26	94	1,6	16,13	-8,19	0,0	1008,51	-9,40	-8,19	15,53	-4,97	2,6	0,00	0,0
2011-01-02 16:30	2	26	96	0,0	16,23	-8,09	0,0	1008,51	-9,02	-8,09	15,63	-4,71	3,0	0,00	0,0
2011-01-02 17:00	351	26	96	2,2	16,33	-8,49	0,0	1008,51	-9,42	-8,49	15,73	-5,11	2,6	0,00	0,0
2011-01-02 17:30	321	26	95	2,2	16,43	-8,39	0,0	1008,51	-9,46	-8,39	15,83	-5,09	2,6	0,00	0,0
2011-01-02 18:00	351	26	95	1,6	16,53	-8,39	0,0	1008,51	-9,46	-8,39	15,93	-5,09	2,6	0,00	0,0
2011-01-02 18:30	345	26	94	1,8	16,43	-8,39	0,0	1008,51	-9,60	-8,39	15,83	-5,17	2,4	0,00	0,0
2011-01-02 19:00	332	26	92	2,4	16,33	-8,09	0,0	1008,51	-9,58	-10,34	15,73	-5,04	3,9	0,00	0,0
2011-01-02 19:30	325	26	89	1,8	16,23	-7,99	0,0	1008,51	-9,92	-7,99	15,63	-5,18	3,7	0,00	0,0
2011-01-02 20:00	351	26	87	1,4	16,23	-8,49	0,0	1008,51	-10,71	-8,49	15,63	-5,84	3,1	0,00	0,0
2011-01-02 20:30	345	26	89	2,0	16,33	-8,59	0,0	1008,51	-10,51	-8,59	15,73	-5,78	2,8	0,00	0,0
2011-01-02 21:00	346	26	89	2,0	16,43	-8,99	0,0	1008,51	-10,90	-8,99	15,83	-6,18	3,1	0,00	0,0
2011-01-02 21:30	6	26	90	1,4	16,53	-9,49	0,0	1008,51	-11,25	-9,49	15,93	-6,60	2,6	0,00	0,0
2011-01-02 22:00	356	26	90	0,0	16,53	-9,99	0,0	1008,51	-11,74	-9,99	15,93	-7,10	1,8	0,00	0,0
2011-01-02 22:30	329	26	92	2,2	16,53	-9,99	0,0	1008,51	-11,46	-9,99	15,93	-6,94	2,2	0,00	0,0
2011-01-02 23:00	351	26	96	0,0	16,53	-9,29	0,0	1008,51	-10,22	-9,29	15,93	-5,91	3,0	0,00	0,0
2011-01-02 23:30	351	26	96	2,0	16,53	-8,79	0,0	1008,51	-9,72	-8,79	15,93	-5,41	2,4	0,00	0,0
2011-01-03 00:00	339	26	95	0,0	16,53	-8,59	0,0	1008,51	-9,66	-8,59	15,93	-5,29	3,0	0,00	0,0
2011-01-03 00:30	346	26	93	1,6	16,53	-8,89	0,0	1008,51	-10,23	-8,89	15,93	-5,76	2,4	0,00	0,0
2011-01-03 01:00	356	26	92	1,2	16,53	-9,49	0,0	1008,51	-10,97	-9,49	15,93	-6,44	2,2	0,00	0,0
2011-01-03 01:30	12	26	93	0,0	16,53	-9,89	0,0	1008,51	-11,22	-9,89	15,93	-6,76	2,2	0,00	0,0

Datum	Vindrikt °	Fukt inne Rh%	Fukt ute Rh%	Vindhast m/s	Temp in °C	Temp ute °C	Nb. Mån mm	Tryck Mbar	Daggp °C	Kyleffekt °C	Vix inne °C	Vix ute °C	Vindby m/s	Korr lufttryck	Nederb./dygn mm
2011-01-03 02:00	14	26	93	0,0	16,63	-10,19	0,0	1008,51	-11,52	-10,19	16,03	-7,06	1,8	0,00	0,0
2011-01-03 02:30	10	26	94	2,0	16,63	-9,39	0,0	1008,51	-10,59	-9,39	16,03	-6,18	3,1	0,00	0,0
2011-01-03 03:00	347	26	92	1,4	16,63	-10,70	0,0	1008,51	-12,15	-10,70	16,03	-7,64	2,2	0,00	0,0
2011-01-03 03:30	351	26	92	1,2	16,63	-11,20	0,0	1008,51	-12,65	-11,20	16,03	-8,14	2,0	0,00	0,0
2011-01-03 04:00	356	26	92	0,0	16,63	-10,90	0,0	1008,51	-12,35	-10,90	16,03	-7,84	1,8	0,00	0,0
2011-01-03 04:30	328	26	92	0,0	16,63	-10,70	0,0	1008,51	-12,15	-10,70	16,03	-7,64	1,4	0,00	0,0
2011-01-03 05:00	351	26	92	0,0	16,63	-10,39	0,0	1007,51	-11,86	-10,39	16,03	-7,34	1,6	0,00	0,0
2011-01-03 05:30	3	26	92	1,8	16,63	-10,49	0,0	1007,51	-11,96	-10,49	16,03	-7,44	2,0	0,00	0,0
2011-01-03 06:00	351	26	95	0,0	16,63	-9,99	0,0	1007,51	-11,05	-9,99	16,03	-6,69	2,0	0,00	0,0
2011-01-03 06:30	7	26	97	1,4	16,63	-9,19	0,0	1007,51	-9,98	-9,19	16,03	-5,72	2,4	0,00	0,0
2011-01-03 07:00	7	26	96	1,4	16,63	-8,89	0,0	1007,51	-9,82	-8,89	16,03	-5,51	2,6	0,00	0,0
2011-01-03 07:30	13	26	95	0,0	16,53	-8,39	0,0	1007,51	-9,46	-8,39	15,93	-5,09	2,6	0,00	0,0
2011-01-03 08:00	12	26	95	1,2	16,53	-8,69	0,0	1007,51	-9,76	-8,69	15,93	-5,39	1,8	0,00	0,0
2011-01-03 08:30	11	26	94	2,8	16,53	-8,29	0,0	1007,51	-9,50	-12,09	15,93	-5,07	2,8	0,00	0,0
2011-01-03 09:00	3	26	93	1,8	16,73	-7,89	0,0	1007,51	-9,24	-7,89	16,13	-4,76	2,8	0,00	0,0
2011-01-03 09:30	8	26	92	0,0	17,03	-8,09	0,0	1007,51	-9,58	-8,09	16,43	-5,04	2,0	0,00	0,0
2011-01-03 10:00	8	26	92	1,2	17,33	-8,69	0,0	1007,51	-10,18	-8,69	16,73	-5,64	1,8	0,00	0,0
2011-01-03 10:30	17	25	93	0,0	17,63	-8,49	0,0	1007,51	-9,84	-8,49	17,00	-5,36	2,0	0,00	0,0
2011-01-03 11:00	328	25	93	1,8	17,63	-8,39	0,0	1007,51	-9,74	-8,39	17,00	-5,26	2,2	0,00	0,0
2011-01-03 11:30	351	25	91	1,4	17,53	-7,79	0,0	1007,51	-9,43	-7,79	16,90	-4,82	2,4	0,00	0,0
2011-01-03 12:00	4	26	89	0,0	17,43	-8,59	0,0	1006,51	-10,51	-8,59	16,83	-5,78	2,2	0,00	0,0
2011-01-03 12:30	4	26	91	0,0	17,23	-8,69	0,0	1006,51	-10,32	-8,69	16,63	-5,72	0,0	0,00	0,0
2011-01-03 13:00	4	26	90	0,0	17,13	-9,29	0,0	1006,51	-11,05	-9,29	16,53	-6,40	0,0	0,00	0,0
2011-01-03 13:30	4	26	90	0,0	17,03	-9,49	0,0	1006,51	-11,25	-9,49	16,43	-6,60	0,0	0,00	0,0
2011-01-03 14:00	5	26	92	0,0	16,83	-9,49	0,0	1006,51	-10,97	-9,49	16,23	-6,44	0,0	0,00	0,0
2011-01-03 14:30	5	26	93	0,0	16,83	-9,59	0,0	1006,51	-10,93	-9,59	16,23	-6,46	0,0	0,00	0,0
2011-01-03 15:00	9	26	92	0,0	16,73	-9,79	0,0	1006,51	-11,26	-9,79	16,13	-6,74	1,2	0,00	0,0
2011-01-03 15:30	9	26	92	1,4	16,63	-10,19	0,0	1006,51	-11,66	-10,19	16,03	-7,14	1,4	0,00	0,0
2011-01-03 16:00	9	26	95	0,0	16,63	-9,89	0,0	1006,51	-10,95	-9,89	16,03	-6,59	1,4	0,00	0,0
2011-01-03 16:30	9	26	94	0,0	16,63	-9,99	0,0	1006,51	-11,18	-9,99	16,03	-6,78	0,0	0,00	0,0
2011-01-03 17:00	9	26	96	0,0	16,53	-9,29	0,0	1006,51	-10,22	-9,29	15,93	-5,91	0,0	0,00	0,0
2011-01-03 17:30	9	26	100	0,0	16,53	-8,59	0,0	1006,51	-8,98	-8,59	15,93	-4,86	1,4	0,00	0,0
2011-01-03 18:00	9	26	100	0,0	16,53	-8,39	0,0	1005,51	-8,78	-8,39	15,93	-4,66	1,2	0,00	0,0
2011-01-03 18:30	9	26	100	0,0	16,53	-8,69	0,0	1005,51	-9,08	-8,69	15,93	-4,96	0,0	0,00	0,0
2011-01-03 19:00	103	26	98	1,6	16,53	-8,59	0,0	1005,51	-9,25	-8,59	15,93	-5,04	1,6	0,00	0,0
2011-01-03 19:30	89	26	98	0,0	16,53	-8,59	0,0	1005,51	-9,25	-8,59	15,93	-5,04	1,6	0,00	0,0
2011-01-03 20:00	89	26	97	0,0	16,53	-9,39	0,0	1006,51	-10,18	-9,39	15,93	-5,92	1,2	0,00	0,0
2011-01-03 20:30	89	26	97	0,0	16,63	-9,49	0,0	1005,51	-10,28	-9,49	16,03	-6,02	9,2	1,80	0,0
2011-01-03 21:00	89	26	97	0,0	16,73	-9,79	0,0	1005,51	-10,58	-9,79	16,13	-6,32	0,0	1,80	0,0
2011-01-03 21:30	89	26	96	0,0	16,73	-9,89	0,0	1006,51	-10,81	-9,89	16,13	-6,51	1,6	0,00	0,0
2011-01-03 22:00	89	26	96	0,0	16,73	-9,99	0,0	1005,51	-10,91	-9,99	16,13	-6,61	1,8	0,00	0,0
2011-01-03 22:30	89	26	95	0,0	16,73	-10,09	0,0	1005,51	-11,15	-10,09	16,13	-6,79	0,0	0,00	0,0
2011-01-03 23:00	89	26	94	0,0	16,73	-9,79	0,0	1006,51	-10,98	-9,79	16,13	-6,58	1,6	0,00	0,0
2011-01-03 23:30	86	26	95	0,0	16,73	-9,89	0,0	1005,51	-10,95	-9,89	16,13	-6,59	1,8	0,00	0,0
2011-01-04 00:00	86	26	95	0,0	16,73	-10,09	0,0	1005,51	-11,15	-10,09	16,13	-6,79	1,4	0,00	0,0
2011-01-04 00:30	78	26	96	1,8	16,73	-10,09	0,0	1005,51	-11,01	-10,09	16,13	-6,71	1,8	0,00	0,0
2011-01-04 01:00	78	26	96	1,6	16,73	-9,79	0,0	1005,51	-10,71	-9,79	16,13	-6,41	2,2	0,00	0,0
2011-01-04 01:30	91	26	95	1,2	16,83	-9,89	0,0	1005,51	-10,95	-9,89	16,23	-6,59	2,8	0,00	0,0
2011-01-04 02:00	89	26	96	1,2	16,83	-9,89	0,0	1006,51	-10,81	-9,89	16,23	-6,51	2,6	0,00	0,0
2011-01-04 02:30	87	26	96	2,0	16,83	-9,69	0,0	1005,51	-10,61	-9,69	16,23	-6,31	2,4	0,00	0,0

Datum	Vindrikt °	Fukt inne Rh%	Fukt ute Rh%	Vindhast m/s	Temp in °C	Temp ute °C	Nb. Mån mm	Tryck Mbar	Daggp °C	Kyleffekt °C	Vix inne °C	Vix ute °C	Vindby m/s	Korr lufttryck	Nederb./dygn mm
2011-01-04 03:00	100	26	94	2,2	16,93	-9,79	0,0	1005,51	-10,98	-9,79	16,33	-6,58	3,0	0,00	0,0
2011-01-04 03:30	76	26	91	1,6	16,93	-9,99	0,0	1005,51	-11,60	-9,99	16,33	-7,02	2,8	0,00	0,0
2011-01-04 04:00	90	26	91	1,8	16,93	-10,19	0,0	1006,51	-11,80	-10,19	16,33	-7,22	2,8	0,00	0,0
2011-01-04 04:30	90	26	91	1,4	16,93	-10,29	0,0	1005,51	-11,90	-10,29	16,33	-7,32	2,8	0,00	0,0
2011-01-04 05:00	88	26	91	2,2	16,93	-10,70	0,0	1006,51	-12,29	-10,70	16,33	-7,72	3,3	0,00	0,0
2011-01-04 05:30	75	26	91	1,2	16,93	-11,20	0,0	1005,51	-12,79	-11,20	16,33	-8,22	2,4	0,00	0,0
2011-01-04 06:00	87	26	91	2,4	16,93	-11,80	0,0	1005,51	-13,38	-14,25	16,33	-8,82	2,4	0,00	0,0
2011-01-04 06:30	76	26	91	2,0	16,93	-11,40	0,0	1005,51	-12,98	-11,40	16,33	-8,42	3,1	0,00	0,0
2011-01-04 07:00	76	26	91	1,4	16,93	-11,60	0,0	1006,51	-13,18	-11,60	16,33	-8,62	3,0	0,00	0,0
2011-01-04 07:30	93	26	91	1,8	17,03	-12,00	0,0	1006,51	-13,58	-12,00	16,43	-9,02	3,1	0,00	0,0
2011-01-04 08:00	91	26	91	1,2	16,93	-12,30	0,0	1006,51	-13,87	-12,30	16,33	-9,32	2,2	0,00	0,0
2011-01-04 08:30	108	26	91	1,4	16,93	-12,70	0,0	1006,51	-14,27	-12,70	16,33	-9,72	2,4	0,00	0,0
2011-01-04 09:00	149	26	91	2,0	16,93	-12,90	0,0	1007,51	-14,46	-12,90	16,33	-9,92	2,4	0,00	0,0
2011-01-04 09:30	122	26	91	1,6	17,03	-13,10	0,0	1007,51	-14,66	-13,10	16,43	-10,12	2,6	0,00	0,0
2011-01-04 10:00	80	26	91	0,0	17,13	-13,20	0,0	1007,51	-14,76	-13,20	16,53	-10,22	2,4	0,00	0,0
2011-01-04 10:30	94	26	91	0,0	17,13	-13,30	0,0	1007,51	-14,86	-13,30	16,53	-10,32	2,2	0,00	0,0
2011-01-04 11:00	174	26	91	0,0	17,03	-13,10	0,0	1007,51	-14,66	-13,10	16,43	-10,12	3,0	0,00	0,0
2011-01-04 11:30	77	26	91	1,2	16,93	-13,10	0,0	1008,51	-14,66	-13,10	16,33	-10,12	2,8	0,00	0,0
2011-01-04 12:00	93	26	91	0,0	16,83	-13,00	0,0	1008,51	-14,56	-13,00	16,23	-10,02	3,0	0,00	0,0
2011-01-04 12:30	105	26	91	0,0	16,83	-12,90	0,0	1008,51	-14,46	-12,90	16,23	-9,92	2,8	0,00	0,0
2011-01-04 13:00	74	26	91	1,2	16,83	-12,40	0,0	1008,51	-13,97	-12,40	16,23	-9,42	2,2	0,00	0,0
2011-01-04 13:30	100	26	91	0,0	16,93	-12,60	0,0	1008,51	-14,17	-12,60	16,33	-9,62	2,6	0,00	0,0
2011-01-04 14:00	83	26	91	2,0	17,03	-12,50	0,0	1008,51	-14,07	-12,50	16,43	-9,52	2,6	0,00	0,0
2011-01-04 14:30	82	26	91	1,6	16,93	-12,30	0,0	1008,51	-13,87	-12,30	16,33	-9,32	2,6	0,00	0,0
2011-01-04 15:00	76	26	91	2,2	16,83	-12,10	0,0	1008,51	-13,68	-12,10	16,23	-9,12	2,6	0,00	0,0
2011-01-04 15:30	85	26	91	2,6	16,73	-12,30	0,0	1008,51	-13,87	-14,78	16,13	-9,32	2,8	0,00	0,0
2011-01-04 16:00	88	26	91	2,4	16,83	-12,10	0,0	1008,51	-13,68	-14,56	16,23	-9,12	3,0	0,00	0,0
2011-01-04 16:30	95	26	91	1,6	16,93	-12,10	0,0	1008,51	-13,68	-12,10	16,33	-9,12	4,1	0,00	0,0
2011-01-04 17:00	83	26	91	1,6	17,03	-12,10	0,0	1008,51	-13,68	-12,10	16,43	-9,12	3,3	0,00	0,0
2011-01-04 17:30	101	26	91	1,6	17,03	-12,00	0,0	1008,51	-13,58	-12,00	16,43	-9,02	3,7	0,00	0,0
2011-01-04 18:00	119	26	91	3,5	17,03	-11,70	0,0	1008,51	-13,28	-17,46	16,43	-8,72	3,5	0,00	0,0
2011-01-04 18:30	104	26	91	2,4	17,03	-11,70	0,0	1008,51	-13,28	-14,14	16,43	-8,72	3,9	0,00	0,0
2011-01-04 19:00	97	26	91	2,2	16,93	-11,70	0,0	1008,51	-13,28	-11,70	16,33	-8,72	3,3	0,00	0,0
2011-01-04 19:30	92	26	91	2,0	16,83	-11,80	0,0	1008,51	-13,38	-11,80	16,23	-8,82	3,3	0,00	0,0
2011-01-04 20:00	94	26	91	1,4	16,83	-11,70	0,0	1008,51	-13,28	-11,70	16,23	-8,72	3,3	0,00	0,0
2011-01-04 20:30	100	26	91	2,6	16,83	-11,70	0,0	1008,51	-13,28	-14,14	16,23	-8,72	3,5	0,00	0,0
2011-01-04 21:00	90	26	91	1,4	16,93	-11,70	0,0	1008,51	-13,28	-11,70	16,33	-8,72	3,1	0,00	0,0
2011-01-04 21:30	105	26	91	2,0	16,93	-11,80	0,0	1008,51	-13,38	-11,80	16,33	-8,82	3,3	0,00	0,0
2011-01-04 22:00	78	26	91	2,2	16,93	-11,80	0,0	1008,51	-13,38	-11,80	16,33	-8,82	3,1	0,00	0,0
2011-01-04 22:30	77	26	91	2,2	17,03	-11,70	0,0	1008,51	-13,28	-11,70	16,43	-8,72	3,9	0,00	0,0
2011-01-04 23:00	104	26	91	2,0	17,03	-11,70	0,0	1008,51	-13,28	-11,70	16,43	-8,72	3,9	0,00	0,0
2011-01-04 23:30	105	26	91	1,8	17,03	-11,60	0,0	1008,51	-13,18	-11,60	16,43	-8,62	3,1	0,00	0,0
2011-01-05 00:00	115	26	91	3,5	17,03	-11,40	0,0	1008,51	-12,98	-17,12	16,43	-8,42	4,5	0,00	0,0
2011-01-05 00:30	83	26	91	1,8	17,03	-11,30	0,0	1008,51	-12,89	-11,30	16,43	-8,32	4,3	0,00	0,0
2011-01-05 01:00	84	26	91	2,2	17,03	-11,30	0,0	1008,51	-12,89	-11,30	16,43	-8,32	4,3	0,00	0,0
2011-01-05 01:30	92	26	91	1,6	17,03	-11,20	0,0	1008,51	-12,79	-11,20	16,43	-8,22	3,3	0,00	0,0
2011-01-05 02:00	118	26	91	3,5	17,03	-10,90	0,0	1008,51	-12,49	-16,56	16,43	-7,92	4,1	0,00	0,0
2011-01-05 02:30	114	26	91	2,2	16,93	-10,80	0,0	1007,51	-12,39	-10,80	16,33	-7,82	4,5	0,00	0,0
2011-01-05 03:00	125	26	91	2,4	16,93	-10,80	0,0	1007,51	-12,39	-13,19	16,33	-7,82	4,9	0,00	0,0
2011-01-05 03:30	127	26	91	3,3	16,93	-10,49	0,0	1007,51	-12,10	-16,11	16,33	-7,52	4,5	0,00	0,0

Datum	Vindrikt °	Fukt inne Rh%	Fukt ute Rh%	Vindhast m/s	Temp in °C	Temp ute °C	Nb. Mån mm	Tryck Mbar	Daggp °C	Kyleffekt °C	Vix inne °C	Vix ute °C	Vindby m/s	Korr lufttryck	Nederb./dygn mm
2011-01-05 04:00	130	26	91	3,9	16,93	-10,39	0,0	1007,51	-12,00	-17,61	16,33	-7,42	5,0	0,00	0,0
2011-01-05 04:30	123	26	91	3,0	16,93	-10,29	0,0	1006,51	-11,90	-14,27	16,33	-7,32	5,4	0,00	0,0
2011-01-05 05:00	117	26	91	2,8	16,93	-10,19	0,0	1006,51	-11,80	-14,16	16,33	-7,22	5,2	0,00	0,0
2011-01-05 05:30	121	26	91	3,1	16,93	-10,19	0,0	1006,51	-11,80	-14,16	16,33	-7,22	5,2	0,00	0,0
2011-01-05 06:00	119	26	91	4,3	16,93	-10,19	0,0	1006,51	-11,80	-18,98	16,33	-7,22	5,4	0,00	0,0
2011-01-05 06:30	124	26	91	3,0	16,93	-10,09	0,0	1006,51	-11,70	-14,05	16,33	-7,12	6,0	0,00	0,0
2011-01-05 07:00	115	26	98	3,0	17,03	-9,99	0,0	1006,51	-10,64	-13,94	16,43	-6,44	5,8	0,00	0,0
2011-01-05 07:30	123	26	97	3,7	17,03	-10,09	0,0	1006,51	-10,88	-17,26	16,43	-6,62	5,4	0,00	0,0
2011-01-05 08:00	111	26	97	2,4	17,03	-10,09	0,0	1006,51	-10,88	-12,45	16,43	-6,62	5,0	0,00	0,0
2011-01-05 08:30	122	26	97	2,8	17,03	-10,19	0,0	1006,51	-10,97	-14,16	16,43	-6,72	5,8	0,00	0,0
2011-01-05 09:00	128	26	97	3,3	17,03	-10,19	0,0	1005,51	-10,97	-15,77	16,43	-6,72	5,6	0,00	0,0
2011-01-05 09:30	116	26	97	2,8	17,03	-10,09	0,0	1005,51	-10,88	-14,05	16,43	-6,62	5,8	0,00	0,0
2011-01-05 10:00	106	26	97	3,0	17,03	-9,99	0,0	1005,51	-10,78	-13,94	16,43	-6,52	6,9	0,00	0,0
2011-01-05 10:30	136	26	97	3,7	17,03	-9,99	0,0	1005,51	-10,78	-17,14	16,43	-6,52	6,8	0,00	0,0
2011-01-05 11:00	116	26	97	3,5	17,03	-9,89	0,0	1005,51	-10,68	-15,43	16,43	-6,42	7,3	0,00	0,0
2011-01-05 11:30	119	26	97	3,9	16,93	-9,99	0,0	1005,51	-10,78	-17,14	16,33	-6,52	6,4	0,00	0,0
2011-01-05 12:00	121	26	96	3,7	16,93	-10,09	0,0	1005,51	-11,01	-17,26	16,33	-6,71	6,6	0,00	0,0
2011-01-05 12:30	110	26	96	2,4	16,83	-10,19	0,0	1004,51	-11,11	-12,56	16,23	-6,81	7,9	0,00	0,0
2011-01-05 13:00	121	26	96	3,7	16,93	-10,29	0,0	1004,51	-11,21	-17,49	16,33	-6,91	6,2	0,00	0,0
2011-01-05 13:30	107	26	96	2,6	16,93	-10,29	0,0	1004,51	-11,21	-12,66	16,33	-6,91	6,4	0,00	0,0
2011-01-05 14:00	94	26	96	2,6	16,93	-10,29	0,0	1003,51	-11,21	-12,66	16,33	-6,91	6,8	0,00	0,0
2011-01-05 14:30	126	26	96	4,5	16,93	-10,09	0,0	1003,51	-11,01	-20,37	16,33	-6,71	6,6	0,00	0,0
2011-01-05 15:00	149	26	96	3,1	17,03	-10,09	0,0	1003,51	-11,01	-14,05	16,43	-6,71	6,9	0,00	0,0
2011-01-05 15:30	103	26	96	5,8	17,03	-10,09	0,0	1003,51	-11,01	-22,10	16,43	-6,71	7,5	0,00	0,0
2011-01-05 16:00	138	26	98	5,4	16,93	-9,89	0,0	1002,51	-10,54	-21,84	16,33	-6,34	8,1	0,00	0,0
2011-01-05 16:30	129	26	100	5,4	16,93	-9,59	0,0	1002,51	-9,98	-21,46	16,33	-5,86	8,5	0,00	0,0
2011-01-05 17:00	128	26	100	5,6	16,93	-9,39	0,0	1002,51	-9,78	-21,20	16,33	-5,66	8,1	0,00	0,0
2011-01-05 17:30	99	26	100	3,0	16,83	-9,29	0,0	1002,51	-9,68	-13,18	16,23	-5,56	8,9	0,00	0,0
2011-01-05 18:00	112	26	100	5,2	16,83	-9,09	0,0	1002,51	-9,48	-19,98	16,23	-5,36	8,1	0,00	0,0
2011-01-05 18:30	130	26	100	5,2	16,83	-9,09	0,0	1001,51	-9,48	-19,98	16,23	-5,36	7,3	0,00	0,0
2011-01-05 19:00	132	26	100	5,0	16,83	-8,89	0,0	1001,51	-9,28	-19,73	16,23	-5,16	6,9	0,00	0,0
2011-01-05 19:30	115	26	100	4,5	16,83	-8,59	0,0	1001,51	-8,98	-18,51	16,23	-4,86	7,7	0,00	0,0
2011-01-05 20:00	108	26	100	3,9	16,83	-8,39	0,0	1001,51	-8,78	-15,27	16,23	-4,66	6,4	0,00	0,0
2011-01-05 20:30	121	26	100	3,3	16,83	-8,09	0,0	1000,51	-8,49	-13,40	16,23	-4,36	7,1	0,00	0,0
2011-01-05 21:00	141	26	100	5,8	16,83	-7,79	0,0	1000,51	-8,19	-19,16	16,23	-4,06	6,2	0,00	0,0
2011-01-05 21:30	123	26	100	4,7	16,83	-7,49	0,0	1000,51	-7,89	-17,15	16,23	-3,76	8,1	0,00	0,0
2011-01-05 22:00	122	26	100	3,9	16,83	-7,29	0,0	1000,51	-7,69	-13,99	16,23	-3,56	8,9	0,00	0,0
2011-01-05 22:30	139	26	100	3,7	16,93	-7,19	0,0	1000,51	-7,59	-13,87	16,33	-3,46	6,9	0,00	0,0
2011-01-05 23:00	116	26	100	3,7	16,93	-6,99	0,0	999,51	-7,39	-13,64	16,33	-3,26	7,1	0,00	0,0
2011-01-05 23:30	117	26	100	3,7	16,93	-6,79	0,0	999,51	-7,19	-13,40	16,33	-3,06	7,3	0,00	0,0
2011-01-06 00:00	157	26	100	3,9	16,93	-6,49	0,0	999,51	-6,89	-13,05	16,33	-2,76	7,9	0,00	0,0
2011-01-06 00:30	128	26	100	3,1	17,03	-6,39	0,0	998,51	-6,79	-10,01	16,43	-2,66	7,9	0,00	0,0
2011-01-06 01:00	115	26	100	4,5	17,03	-6,19	0,0	998,51	-6,59	-15,54	16,43	-2,46	6,2	0,00	0,0
2011-01-06 01:30	111	26	100	4,7	17,03	-5,99	0,0	998,51	-6,39	-15,29	16,43	-2,26	6,8	0,00	0,0
2011-01-06 02:00	131	26	100	6,2	17,03	-5,79	0,0	998,51	-6,19	-17,38	16,43	-2,06	6,9	0,00	0,0
2011-01-06 02:30	141	26	100	5,2	16,93	-5,49	0,0	997,50	-5,89	-15,44	16,33	-1,76	6,6	0,00	0,0
2011-01-06 03:00	140	26	100	4,3	16,83	-5,29	0,0	997,50	-5,69	-13,08	16,23	-1,56	7,3	0,00	0,0
2011-01-06 03:30	126	26	100	4,3	16,83	-5,09	0,0	997,50	-5,49	-12,84	16,23	-1,36	6,6	0,00	0,0
2011-01-06 04:00	144	26	100	3,3	16,83	-4,99	0,0	997,50	-5,39	-9,89	16,23	-1,26	6,6	0,00	0,0
2011-01-06 04:30	124	26	100	6,0	16,93	-4,79	0,0	996,50	-5,19	-16,08	16,33	-1,06	6,6	0,00	0,0

Datum	Vindrikt °	Fukt inne Rh%	Fukt ute Rh%	Vindhast m/s	Temp in °C	Temp ute °C	Nb. Mån mm	Tryck Mbar	Daggp °C	Kyleffekt °C	Vix inne °C	Vix ute °C	Vindby m/s	Korr lufttryck	Nederb./dygn mm
2011-01-06 05:00	132	26	100	4,1	17,03	-4,59	0,0	996,50	-4,99	-12,23	16,43	-0,86	6,8	0,00	0,0
2011-01-06 05:30	117	26	100	3,5	17,03	-4,49	0,0	996,50	-4,89	-9,33	16,43	-0,76	9,2	0,00	0,0
2011-01-06 06:00	127	26	100	3,9	16,93	-4,39	0,0	995,50	-4,79	-10,60	16,33	-0,66	8,5	0,00	0,0
2011-01-06 06:30	107	26	100	5,0	16,93	-4,29	0,0	995,50	-4,69	-13,93	16,33	-0,56	7,7	0,00	0,0
2011-01-06 07:00	130	26	100	3,0	16,93	-4,29	0,0	995,50	-4,69	-7,72	16,33	-0,56	6,8	0,00	0,0
2011-01-06 07:30	127	26	100	5,0	16,93	-4,19	0,0	995,50	-4,59	-13,81	16,33	-0,46	6,8	0,00	0,0
2011-01-06 08:00	109	26	100	3,3	16,93	-4,19	0,0	995,50	-4,59	-8,99	16,33	-0,46	7,1	0,00	0,0
2011-01-06 08:30	121	26	100	4,5	16,93	-4,09	0,0	994,50	-4,50	-12,94	16,33	-0,36	7,5	0,00	0,0
2011-01-06 09:00	138	26	100	3,9	17,03	-4,09	0,0	994,50	-4,50	-10,25	16,43	-0,36	6,8	0,00	0,0
2011-01-06 09:30	116	26	100	4,1	17,03	-4,09	0,0	994,50	-4,50	-11,63	16,43	-0,36	6,9	0,00	0,0
2011-01-06 10:00	119	26	100	4,5	17,03	-4,09	0,0	994,50	-4,50	-12,94	16,43	-0,36	6,4	0,00	0,0
2011-01-06 10:30	109	26	100	3,1	17,03	-4,09	0,0	993,50	-4,50	-7,50	16,43	-0,36	7,9	0,00	0,0
2011-01-06 11:00	154	26	100	5,0	17,03	-4,09	0,0	993,50	-4,50	-13,68	16,43	-0,36	6,9	0,00	0,0
2011-01-06 11:30	117	26	100	4,9	17,03	-3,99	0,0	993,50	-4,40	-12,81	16,43	-0,26	6,8	0,00	0,0
2011-01-06 12:00	130	26	100	4,5	17,03	-3,99	0,0	992,50	-4,40	-12,81	16,43	-0,26	7,3	0,00	0,0
2011-01-06 12:30	112	26	100	5,6	17,03	-4,09	0,0	992,50	-4,50	-14,42	16,43	-0,36	8,3	0,00	0,0
2011-01-06 13:00	119	26	100	8,9	17,03	-4,39	0,0	992,50	-4,79	-19,82	16,43	-0,66	9,6	0,00	0,0
2011-01-06 13:30	126	26	100	5,2	17,03	-4,69	0,0	992,50	-5,09	-14,44	16,43	-0,96	9,8	0,00	0,0
2011-01-06 14:00	121	26	100	6,9	17,03	-4,79	0,0	992,50	-5,19	-17,65	16,43	-1,06	8,9	0,00	0,0
2011-01-06 14:30	140	26	100	3,1	17,03	-4,99	0,0	991,50	-5,39	-8,48	16,43	-1,26	7,9	0,00	0,0
2011-01-06 15:00	129	26	100	6,4	17,13	-4,99	0,0	991,50	-5,39	-17,10	16,53	-1,26	7,9	0,00	0,0
2011-01-06 15:30	132	26	100	4,7	17,13	-5,19	0,0	990,50	-5,59	-14,30	16,53	-1,46	8,1	0,00	0,0
2011-01-06 16:00	84	26	100	4,1	17,13	-5,29	0,0	990,50	-5,69	-13,08	16,53	-1,56	8,1	0,00	0,0
2011-01-06 16:30	96	26	99	3,1	17,03	-5,29	0,0	990,50	-5,83	-8,81	16,43	-1,65	7,5	0,00	0,0
2011-01-06 17:00	115	26	100	4,7	17,03	-5,29	0,0	989,50	-5,69	-14,42	16,43	-1,56	7,7	0,00	0,0
2011-01-06 17:30	115	26	100	3,7	16,93	-5,29	0,0	989,50	-5,69	-11,65	16,33	-1,56	7,3	0,00	0,0
2011-01-06 18:00	96	26	100	2,6	16,93	-5,19	0,0	989,50	-5,59	-7,28	16,33	-1,46	7,7	0,00	0,0
2011-01-06 18:30	120	26	100	2,2	16,83	-5,09	0,0	988,50	-5,49	-5,09	16,23	-1,36	6,0	0,00	0,0
2011-01-06 19:00	119	26	100	4,3	16,83	-5,09	0,0	988,50	-5,49	-12,84	16,23	-1,36	7,9	0,00	0,0
2011-01-06 19:30	128	26	100	4,1	16,83	-5,09	0,0	988,50	-5,49	-12,84	16,23	-1,36	5,8	0,00	0,0
2011-01-06 20:00	131	26	100	3,9	16,83	-5,09	0,0	988,50	-5,49	-11,42	16,23	-1,36	6,2	0,00	0,0
2011-01-06 20:30	117	26	100	3,7	16,83	-5,19	0,0	987,50	-5,59	-11,54	16,23	-1,46	8,5	0,00	0,0
2011-01-06 21:00	118	26	100	5,2	16,83	-5,49	0,0	988,50	-5,89	-15,44	16,23	-1,76	7,3	0,00	0,0
2011-01-06 21:30	133	26	100	4,9	16,83	-5,49	0,0	988,50	-5,89	-14,67	16,23	-1,76	8,5	0,00	0,0
2011-01-06 22:00	128	26	100	3,7	16,83	-5,59	0,0	988,50	-5,99	-12,00	16,23	-1,86	6,6	0,00	0,0
2011-01-06 22:30	148	26	100	4,9	16,83	-5,59	0,0	988,50	-5,99	-14,80	16,23	-1,86	7,5	0,00	0,0
2011-01-06 23:00	119	26	100	5,4	16,83	-5,79	0,0	988,50	-6,19	-16,60	16,23	-2,06	7,3	0,00	0,0
2011-01-06 23:30	135	26	93	3,7	16,83	-5,99	0,0	988,50	-7,36	-12,47	16,23	-2,86	6,9	0,00	0,0
2011-01-07 00:00	149	26	93	5,4	16,83	-6,09	0,0	988,50	-7,46	-16,98	16,23	-2,96	7,5	0,00	0,0
2011-01-07 00:30	134	26	90	2,4	16,83	-6,29	0,0	988,50	-8,10	-8,44	16,23	-3,40	8,9	0,00	0,0
2011-01-07 01:00	133	26	91	4,3	16,83	-6,39	0,0	988,50	-8,05	-14,40	16,23	-3,42	7,1	0,00	0,0
2011-01-07 01:30	131	26	92	6,0	16,83	-6,59	0,0	988,50	-8,10	-18,42	16,23	-3,54	6,9	0,00	0,0
2011-01-07 02:00	112	26	92	3,7	16,83	-6,69	0,0	988,50	-8,20	-13,29	16,23	-3,64	8,5	0,00	0,0
2011-01-07 02:30	129	26	92	3,3	16,93	-6,79	0,0	988,50	-8,30	-11,93	16,33	-3,74	6,2	0,00	0,0
2011-01-07 03:00	116	26	93	4,1	16,93	-6,89	0,0	988,50	-8,25	-15,00	16,33	-3,76	6,0	0,00	0,0
2011-01-07 03:30	124	26	94	2,2	17,03	-6,89	0,0	988,50	-8,11	-6,89	16,43	-3,67	6,8	0,00	0,0
2011-01-07 04:00	121	26	96	3,1	17,13	-6,99	0,0	988,50	-7,93	-10,67	16,53	-3,61	6,2	0,00	0,0
2011-01-07 04:30	147	26	98	4,1	17,13	-6,79	0,0	988,50	-7,46	-14,88	16,53	-3,24	6,8	0,00	0,0
2011-01-07 05:00	104	26	100	2,2	17,13	-6,69	0,0	988,50	-7,09	-6,69	16,53	-2,96	6,2	0,00	0,0
2011-01-07 05:30	124	26	100	3,1	17,23	-6,59	0,0	988,50	-6,99	-10,23	16,63	-2,86	5,2	0,00	0,0

Datum	Vindrikt °	Fukt inne Rh%	Fukt ute Rh%	Vindhast m/s	Temp in °C	Temp ute °C	Nb. Mån mm	Tryck Mbar	Daggp °C	Kyleffekt °C	Vix inne °C	Vix ute °C	Vindby m/s	Korr lufttryck	Nederb./dygn mm
2011-01-07 06:00	108	26	100	1,4	17,23	-6,59	0,0	989,50	-6,99	-6,59	16,63	-2,86	5,0	0,00	0,0
2011-01-07 06:30	145	26	100	4,1	17,23	-6,49	0,0	989,50	-6,89	-14,52	16,63	-2,76	5,2	0,00	0,0
2011-01-07 07:00	114	26	100	3,5	17,13	-6,39	0,0	989,50	-6,79	-11,47	16,53	-2,66	5,8	0,00	0,0
2011-01-07 07:30	121	26	100	2,4	17,13	-6,39	0,0	989,50	-6,79	-8,55	16,53	-2,66	4,7	0,00	0,0
2011-01-07 08:00	131	26	100	1,8	17,13	-6,79	0,0	989,50	-7,19	-6,79	16,53	-3,06	3,5	0,00	0,0
2011-01-07 08:30	122	26	100	0,0	17,13	-7,29	0,0	990,50	-7,69	-7,29	16,53	-3,56	3,0	0,00	0,0
2011-01-07 09:00	130	26	100	1,8	17,13	-7,69	0,0	990,50	-8,09	-7,69	16,53	-3,96	2,8	0,00	0,0
2011-01-07 09:30	130	26	100	0,0	17,13	-8,59	0,0	990,50	-8,98	-8,59	16,53	-4,86	2,6	0,00	0,0
2011-01-07 10:00	137	26	100	0,0	17,13	-8,09	0,0	990,50	-8,49	-8,09	16,53	-4,36	2,8	0,00	0,0
2011-01-07 10:30	137	26	100	0,0	17,03	-7,59	0,0	991,50	-7,99	-7,59	16,43	-3,86	2,2	0,00	0,0
2011-01-07 11:00	137	26	100	0,0	17,03	-7,39	0,0	991,50	-7,79	-7,39	16,43	-3,66	2,2	0,00	0,0
2011-01-07 11:30	137	26	100	0,0	16,93	-7,19	0,0	991,50	-7,59	-7,19	16,33	-3,46	1,8	0,00	0,0
2011-01-07 12:00	137	26	100	0,0	16,93	-7,09	0,0	991,50	-7,49	-7,09	16,33	-3,36	0,0	0,00	0,0
2011-01-07 12:30	137	26	100	0,0	16,93	-7,09	0,0	992,50	-7,49	-7,09	16,33	-3,36	1,4	0,00	0,0
2011-01-07 13:00	137	26	100	0,0	16,93	-7,29	0,0	992,50	-7,69	-7,29	16,33	-3,56	1,6	0,00	0,0
2011-01-07 13:30	137	26	100	1,4	16,93	-7,29	0,0	992,50	-7,69	-7,29	16,33	-3,56	1,6	0,00	0,0
2011-01-07 14:00	137	26	100	0,0	16,93	-7,19	0,0	993,50	-7,59	-7,19	16,33	-3,46	2,2	0,00	0,0
2011-01-07 14:30	137	26	100	0,0	17,03	-7,09	0,0	993,50	-7,49	-7,09	16,43	-3,36	0,0	0,00	0,0
2011-01-07 15:00	141	26	100	0,0	17,03	-7,19	0,0	993,50	-7,59	-7,19	16,43	-3,46	2,0	0,00	0,0
2011-01-07 15:30	143	26	99	0,0	17,03	-7,49	0,0	993,50	-8,02	-7,49	16,43	-3,85	2,0	0,00	0,0
2011-01-07 16:00	144	26	99	0,0	16,93	-7,69	0,0	994,50	-8,22	-7,69	16,33	-4,05	1,6	0,00	0,0
2011-01-07 16:30	144	26	98	0,0	16,93	-8,19	0,0	994,50	-8,85	-8,19	16,33	-4,64	1,4	0,00	0,0
2011-01-07 17:00	144	26	97	0,0	16,83	-7,99	0,0	995,50	-8,79	-7,99	16,23	-4,52	0,0	0,00	0,0
2011-01-07 17:30	144	26	95	1,2	16,83	-8,49	0,0	995,50	-9,56	-8,49	16,23	-5,19	2,0	0,00	0,0
2011-01-07 18:00	144	26	95	1,2	16,73	-8,49	0,0	995,50	-9,56	-8,49	16,13	-5,19	1,6	0,00	0,0
2011-01-07 18:30	55	26	95	0,0	16,73	-8,89	0,0	996,50	-9,96	-8,89	16,13	-5,59	1,6	0,00	0,0
2011-01-07 19:00	33	26	93	0,0	16,83	-9,39	0,0	996,50	-10,73	-9,39	16,23	-6,26	2,0	0,00	0,0
2011-01-07 19:30	33	26	93	1,2	16,83	-9,29	0,0	996,50	-10,63	-9,29	16,23	-6,16	1,6	0,00	0,0
2011-01-07 20:00	33	26	92	0,0	16,93	-9,69	0,0	997,50	-11,16	-9,69	16,33	-6,64	1,6	0,00	0,0
2011-01-07 20:30	33	26	91	0,0	17,03	-10,39	0,0	997,50	-12,00	-10,39	16,43	-7,42	1,6	0,00	0,0
2011-01-07 21:00	33	26	91	0,0	17,03	-11,00	0,0	998,51	-12,59	-11,00	16,43	-8,02	1,4	0,00	0,0
2011-01-07 21:30	33	26	91	0,0	17,03	-11,60	0,0	998,51	-13,18	-11,60	16,43	-8,62	1,6	0,00	0,0
2011-01-07 22:00	33	26	91	0,0	16,93	-11,60	0,0	998,51	-13,18	-11,60	16,33	-8,62	1,4	0,00	0,0
2011-01-07 22:30	33	26	91	0,0	16,93	-11,30	0,0	999,51	-12,89	-11,30	16,33	-8,32	1,2	0,00	0,0
2011-01-07 23:00	164	26	91	0,0	16,83	-11,60	0,0	999,51	-13,18	-11,60	16,23	-8,62	2,0	0,00	0,0
2011-01-07 23:30	182	26	91	0,0	16,73	-11,20	0,0	999,51	-12,79	-11,20	16,13	-8,22	2,0	0,00	0,0
2011-01-08 00:00	104	26	91	0,0	16,73	-12,10	0,0	1000,51	-13,68	-12,10	16,13	-9,12	1,8	0,00	0,0
2011-01-08 00:30	104	26	91	0,0	16,83	-12,20	0,0	1000,51	-13,77	-12,20	16,23	-9,22	1,2	0,00	0,0
2011-01-08 01:00	104	26	91	1,4	16,83	-12,80	0,0	1000,51	-14,37	-12,80	16,23	-9,82	1,6	0,00	0,0
2011-01-08 01:30	96	26	91	0,0	16,93	-12,80	0,0	1000,51	-14,37	-12,80	16,33	-9,82	2,0	0,00	0,0
2011-01-08 02:00	96	26	91	0,0	17,03	-12,50	0,0	1000,51	-14,07	-12,50	16,43	-9,52	2,0	0,00	0,0
2011-01-08 02:30	96	26	91	0,0	17,03	-12,10	0,0	1001,51	-13,68	-12,10	16,43	-9,12	2,0	0,00	0,0
2011-01-08 03:00	97	26	91	1,2	17,03	-12,00	0,0	1000,51	-13,58	-12,00	16,43	-9,02	1,8	0,00	0,0
2011-01-08 03:30	100	26	91	1,6	17,03	-11,30	0,0	1000,51	-12,89	-11,30	16,43	-8,32	2,2	0,00	0,0
2011-01-08 04:00	100	26	91	1,2	17,03	-11,80	0,0	1000,51	-13,38	-11,80	16,43	-8,82	1,8	0,00	0,0
2011-01-08 04:30	134	26	91	0,0	16,93	-12,70	0,0	1000,51	-14,27	-12,70	16,33	-9,72	2,4	0,00	0,0
2011-01-08 05:00	122	26	91	1,2	16,93	-12,70	0,0	1000,51	-14,27	-12,70	16,33	-9,72	2,4	0,00	0,0
2011-01-08 05:30	105	26	91	1,4	16,93	-13,00	0,0	1000,51	-14,56	-13,00	16,33	-10,02	2,0	0,00	0,0
2011-01-08 06:00	105	26	91	0,0	16,93	-12,70	0,0	1001,51	-14,27	-12,70	16,33	-9,72	1,8	0,00	0,0
2011-01-08 06:30	99	26	91	1,4	16,93	-12,60	0,0	1000,51	-14,17	-12,60	16,33	-9,62	2,2	0,00	0,0

Datum	Vindrikt °	Fukt inne Rh%	Fukt ute Rh%	Vindhast m/s	Temp in °C	Temp ute °C	Nb. Mån mm	Tryck Mbar	Daggp °C	Kyleffekt °C	Vix inne °C	Vix ute °C	Vindby m/s	Korr lufttryck	Nederb./dygn mm
2011-01-08 07:00	92	26	91	1,8	16,93	-12,60	0,0	1001,51	-14,17	-12,60	16,33	-9,62	2,2	0,00	0,0
2011-01-08 07:30	90	26	91	0,0	16,93	-12,10	0,0	1001,51	-13,68	-12,10	16,33	-9,12	2,4	0,00	0,0
2011-01-08 08:00	90	26	91	1,2	16,93	-12,00	0,0	1001,51	-13,58	-12,00	16,33	-9,02	3,0	0,00	0,0
2011-01-08 08:30	99	26	91	0,0	16,93	-12,10	0,0	1001,51	-13,68	-12,10	16,33	-9,12	2,0	0,00	0,0
2011-01-08 09:00	115	26	91	0,0	16,93	-12,10	0,0	1001,51	-13,68	-12,10	16,33	-9,12	2,4	0,00	0,0
2011-01-08 09:30	115	26	91	1,2	17,03	-12,80	0,0	1001,51	-14,37	-12,80	16,43	-9,82	1,4	0,00	0,0
2011-01-08 10:00	100	26	91	1,6	17,13	-12,60	0,0	1001,51	-14,17	-12,60	16,53	-9,62	2,6	0,00	0,0
2011-01-08 10:30	101	26	91	1,4	17,03	-12,00	0,0	1001,51	-13,58	-12,00	16,43	-9,02	2,6	0,00	0,0
2011-01-08 11:00	97	26	91	1,6	16,83	-11,60	0,0	1001,51	-13,18	-11,60	16,23	-8,62	2,4	0,00	0,0
2011-01-08 11:30	113	26	91	1,2	16,73	-11,70	0,0	1001,51	-13,28	-11,70	16,13	-8,72	2,6	0,00	0,0
2011-01-08 12:00	105	26	91	0,0	16,73	-11,60	0,0	1001,51	-13,18	-11,60	16,13	-8,62	3,0	0,00	0,0
2011-01-08 12:30	99	26	91	1,6	16,83	-11,70	0,0	1001,51	-13,28	-11,70	16,23	-8,72	2,8	0,00	0,0
2011-01-08 13:00	90	26	91	1,8	16,93	-11,70	0,0	1001,51	-13,28	-11,70	16,33	-8,72	2,2	0,00	0,0
2011-01-08 13:30	88	26	91	1,4	16,93	-11,60	0,0	1000,51	-13,18	-11,60	16,33	-8,62	2,8	0,00	0,0
2011-01-08 14:00	86	26	91	1,4	16,83	-11,60	0,0	1000,51	-13,18	-11,60	16,23	-8,62	3,7	0,00	0,0
2011-01-08 14:30	94	26	91	2,2	16,83	-11,50	0,0	1000,51	-13,08	-11,50	16,23	-8,52	4,1	0,00	0,0
2011-01-08 15:00	101	26	91	2,2	16,83	-11,60	0,0	1000,51	-13,18	-11,60	16,23	-8,62	4,1	0,00	0,0
2011-01-08 15:30	126	26	91	1,8	16,83	-11,90	0,0	1000,51	-13,48	-11,90	16,23	-8,92	3,7	0,00	0,0
2011-01-08 16:00	116	26	91	2,6	16,83	-10,70	0,0	1000,51	-12,29	-13,09	16,23	-7,72	5,2	0,00	0,0
2011-01-08 16:30	95	26	91	2,4	16,83	-10,39	0,0	1000,51	-12,00	-12,77	16,23	-7,42	5,2	0,00	0,0
2011-01-08 17:00	109	26	90	3,3	16,93	-9,89	0,0	1000,51	-11,65	-15,43	16,33	-7,00	5,6	0,00	0,0
2011-01-08 17:30	97	26	94	2,0	16,93	-9,99	0,0	999,51	-11,18	-9,99	16,33	-6,78	3,5	0,00	0,0
2011-01-08 18:00	114	26	97	3,0	16,93	-9,69	0,0	999,51	-10,48	-13,62	16,33	-6,22	3,9	0,00	0,0
2011-01-08 18:30	93	26	97	2,2	16,83	-9,69	0,0	998,51	-10,48	-9,69	16,23	-6,22	3,7	0,00	0,0
2011-01-08 19:00	108	26	98	2,4	16,83	-9,49	0,0	998,51	-10,15	-11,82	16,23	-5,94	4,1	0,00	0,0
2011-01-08 19:30	111	26	100	3,3	16,83	-8,99	0,0	998,51	-9,38	-14,41	16,23	-5,26	5,2	0,00	0,0
2011-01-08 20:00	96	26	100	2,6	16,83	-8,19	0,0	997,50	-8,58	-10,45	16,23	-4,46	4,5	0,00	0,0
2011-01-08 20:30	113	26	100	1,8	16,93	-7,89	0,0	997,50	-8,29	-7,89	16,33	-4,16	5,4	0,00	0,0
2011-01-08 21:00	89	26	100	3,1	17,03	-7,49	0,0	996,50	-7,89	-11,21	16,43	-3,76	6,2	0,00	0,0
2011-01-08 21:30	120	26	100	5,0	17,03	-7,29	0,0	996,50	-7,69	-17,71	16,43	-3,56	5,8	0,00	0,0
2011-01-08 22:00	119	26	100	4,7	17,13	-7,39	0,0	996,50	-7,79	-17,03	16,53	-3,66	5,6	0,00	0,0
2011-01-08 22:30	124	26	100	1,8	17,13	-7,29	0,0	995,50	-7,69	-7,29	16,53	-3,56	5,0	0,00	0,0
2011-01-08 23:00	119	26	100	4,3	17,13	-6,99	0,0	995,50	-7,39	-15,12	16,53	-3,26	6,0	0,00	0,0
2011-01-08 23:30	110	26	100	2,0	17,03	-6,89	0,0	995,50	-7,29	-6,89	16,43	-3,16	5,2	0,00	0,0
2011-01-09 00:00	123	26	100	2,8	17,03	-6,69	0,0	994,50	-7,09	-10,34	16,43	-2,96	4,5	0,00	0,0
2011-01-09 00:30	81	26	100	1,8	17,03	-6,39	0,0	994,50	-6,79	-6,39	16,43	-2,66	4,7	0,00	0,0
2011-01-09 01:00	106	26	100	2,6	17,13	-6,29	0,0	994,50	-6,69	-8,44	16,53	-2,56	3,0	0,00	0,0
2011-01-09 01:30	84	26	100	2,4	17,13	-5,99	0,0	993,50	-6,39	-8,13	16,53	-2,26	3,1	0,00	0,0
2011-01-09 02:00	193	26	100	0,0	17,13	-6,09	0,0	993,50	-6,49	-6,09	16,53	-2,36	2,8	0,00	0,0
2011-01-09 02:30	139	26	100	1,6	17,13	-6,29	0,0	992,50	-6,69	-6,29	16,53	-2,56	2,4	0,00	0,0
2011-01-09 03:00	107	26	100	0,0	17,23	-6,19	0,0	992,50	-6,59	-6,19	16,63	-2,46	2,6	0,00	0,0
2011-01-09 03:30	166	26	100	1,4	17,23	-6,29	0,0	991,50	-6,69	-6,29	16,63	-2,56	2,2	0,00	0,0
2011-01-09 04:00	167	26	100	1,6	17,23	-6,29	0,0	991,50	-6,69	-6,29	16,63	-2,56	2,4	0,00	0,0
2011-01-09 04:30	160	26	100	0,0	17,23	-5,99	0,0	990,50	-6,39	-5,99	16,63	-2,26	3,0	0,00	0,0
2011-01-09 05:00	97	26	100	0,0	17,23	-5,99	0,0	990,50	-6,39	-5,99	16,63	-2,26	2,6	0,00	0,0
2011-01-09 05:30	230	26	100	1,8	17,23	-5,89	0,0	989,50	-6,29	-5,89	16,63	-2,16	2,8	0,00	0,0
2011-01-09 06:00	168	26	100	1,6	17,23	-5,69	0,0	989,50	-6,09	-5,69	16,63	-1,96	2,8	0,00	0,0
2011-01-09 06:30	172	26	100	1,2	17,23	-5,69	0,0	988,50	-6,09	-5,69	16,63	-1,96	2,6	0,00	0,0
2011-01-09 07:00	99	26	100	1,2	17,13	-5,49	0,0	988,50	-5,89	-5,49	16,53	-1,76	2,8	0,00	0,0
2011-01-09 07:30	132	26	100	1,4	17,13	-5,29	0,0	988,50	-5,69	-5,29	16,53	-1,56	2,8	0,00	0,0

Datum	Vindrikt °	Fukt inne Rh%	Fukt ute Rh%	Vindhast m/s	Temp in °C	Temp ute °C	Nb. Mån mm	Tryck Mbar	Daggp °C	Kyleffekt °C	Vix inne °C	Vix ute °C	Vindby m/s	Korr lufttryck	Nederb./dygn mm
2011-01-09 08:00	86	26	100	1,4	17,13	-4,99	0,0	987,50	-5,39	-4,99	16,53	-1,26	2,8	0,00	0,0
2011-01-09 08:30	95	26	100	2,0	17,13	-4,79	0,0	987,50	-5,19	-4,79	16,53	-1,06	3,1	0,00	0,0
2011-01-09 09:00	110	26	100	1,2	17,13	-4,59	0,0	987,50	-4,99	-4,59	16,53	-0,86	3,9	0,00	0,0
2011-01-09 09:30	95	26	100	1,2	17,23	-4,49	0,0	987,50	-4,89	-4,49	16,63	-0,76	3,1	0,00	0,0
2011-01-09 10:00	90	26	100	1,8	17,23	-4,29	0,0	987,50	-4,69	-4,29	16,63	-0,56	2,8	0,00	0,0
2011-01-09 10:30	97	26	100	1,8	17,23	-3,89	0,0	987,50	-4,30	-3,89	16,63	-0,16	2,8	0,00	0,0
2011-01-09 11:00	123	26	100	2,4	17,23	-3,79	0,0	987,50	-4,20	-5,80	16,63	-0,06	3,3	0,00	0,0
2011-01-09 11:30	149	26	100	5,0	17,23	-3,29	0,0	987,50	-3,70	-12,67	16,63	0,44	7,5	0,00	0,0
2011-01-09 12:00	162	26	100	4,3	17,13	-3,39	0,0	987,50	-3,80	-10,79	16,53	0,34	6,6	0,00	0,0
2011-01-09 12:30	165	26	100	1,8	17,03	-3,99	0,0	987,50	-4,40	-3,99	16,43	-0,26	6,6	0,00	0,0
2011-01-09 13:00	125	26	100	2,4	17,03	-4,49	0,0	987,50	-4,89	-6,54	16,43	-0,76	4,5	0,00	0,0
2011-01-09 13:30	120	26	100	1,6	17,03	-4,89	0,0	988,50	-5,29	-4,89	16,43	-1,16	4,9	0,00	0,0
2011-01-09 14:00	139	26	100	3,1	17,03	-5,39	0,0	988,50	-5,79	-8,92	16,43	-1,66	4,7	0,00	0,0
2011-01-09 14:30	114	26	100	3,3	17,03	-5,59	0,0	988,50	-5,99	-10,57	16,43	-1,86	4,3	0,00	0,0
2011-01-09 15:00	168	26	100	3,1	16,93	-5,59	0,0	988,50	-5,99	-9,14	16,33	-1,86	6,8	0,00	0,0
2011-01-09 15:30	173	26	99	3,1	16,83	-5,59	0,0	988,50	-6,13	-9,14	16,23	-1,95	6,0	0,00	0,0
2011-01-09 16:00	171	26	99	2,8	16,63	-5,89	0,0	988,50	-6,43	-9,46	16,03	-2,25	5,8	0,00	0,0
2011-01-09 16:30	156	26	98	3,3	16,53	-5,99	0,0	988,50	-6,66	-11,02	15,93	-2,43	5,2	0,00	0,0
2011-01-09 17:00	144	27	100	5,4	16,53	-5,79	0,0	988,50	-6,19	-16,60	15,97	-2,06	6,9	0,00	0,0
2011-01-09 17:30	143	27	99	3,3	16,43	-5,49	0,0	988,50	-6,03	-10,46	15,87	-1,85	7,9	0,00	0,0
2011-01-09 18:00	145	27	97	3,7	16,43	-4,99	0,0	988,50	-5,81	-11,30	15,87	-1,52	8,1	0,00	0,0
2011-01-09 18:30	120	27	98	3,5	16,43	-5,19	0,0	988,50	-5,87	-10,12	15,87	-1,63	5,0	0,00	0,0
2011-01-09 19:00	110	27	100	3,9	16,53	-5,29	0,0	987,50	-5,69	-11,65	15,97	-1,56	6,8	0,00	0,0
2011-01-09 19:30	149	26	100	5,2	16,63	-4,69	0,0	987,50	-5,09	-14,44	16,03	-0,96	7,1	0,00	0,0
2011-01-09 20:00	125	26	100	4,9	16,73	-4,39	0,0	987,50	-4,79	-13,31	16,13	-0,66	6,6	0,00	0,0
2011-01-09 20:30	120	26	100	4,5	16,83	-3,79	0,0	987,50	-4,20	-12,57	16,23	-0,06	7,9	0,00	0,0
2011-01-09 21:00	167	26	100	4,1	16,93	-3,59	0,0	987,50	-4,00	-11,03	16,33	0,14	6,8	0,00	0,0
2011-01-09 21:30	120	26	100	3,7	16,93	-3,49	0,0	987,50	-3,90	-9,55	16,33	0,24	6,4	0,00	0,0
2011-01-09 22:00	126	26	100	4,5	16,93	-3,29	0,0	987,50	-3,70	-11,95	16,33	0,44	6,4	0,00	0,0
2011-01-09 22:30	117	26	100	6,0	16,93	-2,99	0,0	986,50	-3,40	-13,74	16,33	0,74	6,6	0,00	0,0
2011-01-09 23:00	110	26	100	4,7	16,93	-2,89	0,0	986,50	-3,30	-11,45	16,33	0,84	7,1	0,00	0,0
2011-01-09 23:30	122	26	100	5,2	16,93	-2,69	0,0	986,50	-3,10	-11,92	16,33	1,04	7,1	0,00	0,0
2011-01-10 00:00	129	26	100	3,3	16,93	-2,59	0,0	985,50	-3,00	-7,18	16,33	1,14	7,3	0,00	0,0
2011-01-10 00:30	127	26	100	4,3	17,03	-2,49	0,0	985,50	-2,90	-9,71	16,43	1,24	7,5	0,00	0,0
2011-01-10 01:00	147	26	100	5,6	17,03	-2,49	0,0	985,50	-2,90	-12,38	16,43	1,24	7,1	0,00	0,0
2011-01-10 01:30	129	26	100	5,2	17,03	-2,39	0,0	984,50	-2,80	-11,54	16,43	1,34	8,7	0,00	0,0
2011-01-10 02:00	123	26	100	3,9	17,13	-2,29	0,0	984,50	-2,70	-8,15	16,53	1,44	7,5	0,00	0,0
2011-01-10 02:30	128	26	100	3,5	17,13	-2,19	0,0	984,50	-2,60	-6,73	16,53	1,54	7,7	0,00	0,0
2011-01-10 03:00	157	26	100	4,3	17,13	-2,19	0,0	984,50	-2,60	-9,34	16,53	1,54	6,2	0,00	0,0
2011-01-10 03:30	125	26	100	2,0	17,23	-2,19	0,0	984,50	-2,60	-2,19	16,63	1,54	5,8	0,00	0,0
2011-01-10 04:00	116	26	100	3,3	17,23	-2,29	0,0	984,50	-2,70	-6,84	16,63	1,44	4,9	0,00	0,0
2011-01-10 04:30	120	26	100	3,0	17,23	-2,29	0,0	984,50	-2,70	-5,53	16,63	1,44	4,5	0,00	0,0
2011-01-10 05:00	171	26	100	2,2	17,23	-2,19	0,0	984,50	-2,60	-2,19	16,63	1,54	4,1	0,00	0,0
2011-01-10 05:30	178	26	100	2,6	17,23	-2,19	0,0	984,50	-2,60	-4,11	16,63	1,54	3,5	0,00	0,0
2011-01-10 06:00	277	26	100	0,0	17,13	-2,19	0,0	984,50	-2,60	-2,19	16,53	1,54	2,6	0,00	0,0
2011-01-10 06:30	320	26	100	1,2	17,13	-2,39	0,0	985,50	-2,80	-2,39	16,53	1,34	2,0	0,00	0,0
2011-01-10 07:00	327	26	100	0,0	17,13	-2,49	0,0	985,50	-2,90	-2,49	16,53	1,24	1,8	0,00	0,0
2011-01-10 07:30	335	26	100	0,0	17,13	-2,69	0,0	985,50	-3,10	-2,69	16,53	1,04	1,6	0,00	0,0
2011-01-10 08:00	335	26	100	0,0	17,13	-3,19	0,0	986,50	-3,60	-3,19	16,53	0,54	2,0	0,00	0,0
2011-01-10 08:30	335	26	100	0,0	17,03	-3,69	0,0	986,50	-4,10	-3,69	16,43	0,04	1,4	0,00	0,0

Datum	Vindrikt °	Fukt inne Rh%	Fukt ute Rh%	Vindhast m/s	Temp in °C	Temp ute °C	Nb. Mån mm	Tryck Mbar	Daggp °C	Kyleffekt °C	Vix inne °C	Vix ute °C	Vindby m/s	Korr lufttryck	Nederb./dygn mm
2011-01-10 09:00	338	26	100	1,6	17,03	-3,89	0,0	987,50	-4,30	-3,89	16,43	-0,16	2,4	0,00	0,0
2011-01-10 09:30	339	26	100	1,4	17,03	-3,79	0,0	987,50	-4,20	-3,79	16,43	-0,06	2,8	0,00	0,0
2011-01-10 10:00	338	26	100	1,2	17,03	-3,99	0,0	988,50	-4,40	-3,99	16,43	-0,26	1,8	0,00	0,0
2011-01-10 10:30	338	26	100	0,0	17,13	-3,89	0,0	988,50	-4,30	-3,89	16,53	-0,16	1,6	0,00	0,0
2011-01-10 11:00	338	26	100	0,0	17,13	-3,89	0,0	989,50	-4,30	-3,89	16,53	-0,16	1,6	0,00	0,0
2011-01-10 11:30	351	26	100	0,0	17,13	-3,79	0,0	989,50	-4,20	-3,79	16,53	-0,06	2,4	0,00	0,0
2011-01-10 12:00	303	26	100	1,6	17,13	-3,59	0,0	989,50	-4,00	-3,59	16,53	0,14	2,2	0,00	0,0
2011-01-10 12:30	304	26	100	0,0	17,03	-3,49	0,0	990,50	-3,90	-3,49	16,43	0,24	2,0	0,00	0,0
2011-01-10 13:00	314	26	100	0,0	17,03	-3,39	0,0	991,50	-3,80	-3,39	16,43	0,34	1,8	0,00	0,0
2011-01-10 13:30	331	26	100	2,2	17,03	-3,19	0,0	991,50	-3,60	-3,19	16,43	0,54	2,4	0,00	0,0
2011-01-10 14:00	346	26	99	1,8	17,03	-2,89	0,0	991,50	-3,44	-2,89	16,43	0,75	2,6	0,00	0,0
2011-01-10 14:30	351	26	98	0,0	17,03	-2,99	0,0	991,50	-3,68	-2,99	16,43	0,57	2,0	0,00	0,0
2011-01-10 15:00	290	26	99	1,2	17,03	-3,19	0,0	992,50	-3,74	-3,19	16,43	0,45	2,8	0,00	0,0
2011-01-10 15:30	306	26	99	1,2	17,03	-3,19	0,0	992,50	-3,74	-3,19	16,43	0,45	1,8	0,00	0,0
2011-01-10 16:00	187	26	100	0,0	17,13	-2,99	0,0	992,50	-3,40	-2,99	16,53	0,74	2,6	0,00	0,0
2011-01-10 16:30	264	26	100	1,2	17,03	-2,59	0,0	993,50	-3,00	-2,59	16,43	1,14	3,5	0,00	0,0
2011-01-10 17:00	276	26	100	1,6	17,03	-2,49	0,0	993,50	-2,90	-2,49	16,43	1,24	2,6	0,00	0,0
2011-01-10 17:30	300	26	100	0,0	16,93	-2,49	0,0	993,50	-2,90	-2,49	16,33	1,24	3,0	0,00	0,0
2011-01-10 18:00	296	26	100	2,0	16,83	-2,19	0,0	993,50	-2,60	-2,19	16,23	1,54	4,3	0,00	0,0
2011-01-10 18:30	351	26	100	3,0	16,73	-1,69	0,0	994,50	-2,10	-4,88	16,13	2,04	4,9	0,00	0,0
2011-01-10 19:00	317	26	100	5,4	16,63	-1,29	0,0	994,50	-1,70	-10,84	16,03	2,44	7,7	0,00	0,0
2011-01-10 19:30	341	26	98	4,1	16,63	-1,29	0,0	994,50	-1,98	-8,26	16,03	2,27	6,4	0,00	0,0
2011-01-10 20:00	309	26	95	1,4	16,63	-1,39	0,0	995,50	-2,52	-1,39	16,03	1,92	6,8	0,00	0,0
2011-01-10 20:30	351	26	94	3,5	16,63	-1,49	0,0	995,50	-2,76	-5,94	16,03	1,73	5,4	0,00	0,0
2011-01-10 21:00	249	26	94	2,2	16,63	-1,49	0,0	996,50	-2,76	-1,49	16,03	1,73	5,6	0,00	0,0
2011-01-10 21:30	337	26	90	3,7	16,53	-1,29	0,0	996,50	-3,17	-6,99	15,93	1,61	7,5	0,00	0,0
2011-01-10 22:00	338	27	89	2,0	16,43	-1,49	0,0	996,50	-3,52	-1,49	15,87	1,33	7,3	0,00	0,0
2011-01-10 22:30	273	27	90	2,0	16,33	-1,59	0,0	996,50	-3,47	-1,59	15,77	1,31	6,9	0,00	0,0
2011-01-10 23:00	266	27	89	2,8	16,33	-1,39	0,0	997,50	-3,42	-4,55	15,77	1,43	4,5	0,00	0,0
2011-01-10 23:30	320	27	87	2,6	16,33	-1,79	0,0	997,50	-4,13	-3,69	15,77	0,87	5,6	0,00	0,0
2011-01-11 00:00	326	27	86	2,6	16,33	-1,89	0,0	997,50	-4,39	-3,80	15,77	0,69	6,2	0,00	0,0
2011-01-11 00:30	330	27	87	2,2	16,43	-2,49	0,0	998,51	-4,82	-2,49	15,87	0,17	3,5	0,00	0,0
2011-01-11 01:00	336	26	90	2,8	16,53	-2,59	0,0	998,51	-4,45	-5,86	15,93	0,31	3,0	0,00	0,0
2011-01-11 01:30	327	26	89	2,4	16,63	-2,49	0,0	998,51	-4,51	-4,43	16,03	0,33	5,0	0,00	0,0
2011-01-11 02:00	289	26	90	2,0	16,63	-2,89	0,0	998,51	-4,75	-2,89	16,03	0,00	3,9	0,00	0,0
2011-01-11 02:30	176	26	89	2,2	16,63	-3,19	0,0	998,51	-5,20	-3,19	16,03	-0,38	2,8	0,00	0,0
2011-01-11 03:00	186	26	89	1,4	16,63	-3,79	0,0	999,51	-5,79	-3,79	16,03	-0,98	3,3	0,00	0,0
2011-01-11 03:30	153	26	88	0,0	16,63	-3,99	0,0	999,51	-6,14	-3,99	16,03	-1,26	3,7	0,00	0,0
2011-01-11 04:00	270	26	85	1,2	16,63	-4,39	0,0	999,51	-7,00	-4,39	16,03	-1,89	3,3	0,00	0,0
2011-01-11 04:30	173	26	84	1,2	16,63	-4,69	0,0	999,51	-7,45	-4,69	16,03	-2,26	2,2	0,00	0,0
2011-01-11 05:00	178	26	82	1,8	16,63	-4,99	0,0	999,51	-8,06	-4,99	16,03	-2,71	3,9	0,00	0,0
2011-01-11 05:30	172	26	78	0,0	16,73	-5,49	0,0	999,51	-9,22	-5,49	16,13	-3,50	2,6	0,00	0,0
2011-01-11 06:00	173	26	78	0,0	16,73	-5,79	0,0	999,51	-9,51	-5,79	16,13	-3,80	1,4	0,00	0,0
2011-01-11 06:30	175	26	77	0,0	16,83	-6,59	0,0	999,51	-10,45	-6,59	16,23	-4,68	1,8	0,00	0,0
2011-01-11 07:00	203	26	77	0,0	16,83	-6,69	0,0	999,51	-10,55	-6,69	16,23	-4,78	1,6	0,00	0,0
2011-01-11 07:30	166	26	74	0,0	16,83	-7,59	0,0	999,51	-11,94	-7,59	16,23	-5,88	2,2	0,00	0,0
2011-01-11 08:00	120	26	78	0,0	16,83	-8,79	0,0	999,51	-12,42	-8,79	16,23	-6,81	1,8	0,00	0,0
2011-01-11 08:30	140	26	79	0,0	16,83	-8,09	0,0	999,51	-11,57	-8,09	16,23	-6,03	1,8	0,00	0,0
2011-01-11 09:00	140	26	78	0,0	16,83	-7,99	0,0	1000,51	-11,64	-7,99	16,23	-6,01	1,6	0,00	0,0
2011-01-11 09:30	140	26	75	0,0	16,83	-8,49	0,0	999,51	-12,63	-8,49	16,23	-6,72	2,0	0,00	0,0

Datum	Vindrikt °	Fukt inne Rh%	Fukt ute Rh%	Vindhast m/s	Temp in °C	Temp ute °C	Nb. Mån mm	Tryck Mbar	Daggp °C	Kyleffekt °C	Vix inne °C	Vix ute °C	Vindby m/s	Korr lufttryck	Nederb./dygn mm
2011-01-11 10:00	139	26	76	1,2	16,83	-8,89	0,0	1000,51	-12,85	-8,89	16,23	-7,05	1,6	0,00	0,0
2011-01-11 10:30	85	26	80	0,0	16,83	-9,39	0,0	1000,51	-12,67	-9,39	16,23	-7,26	2,0	0,00	0,0
2011-01-11 11:00	85	26	84	0,0	16,83	-9,79	0,0	1000,51	-12,44	-9,79	16,23	-7,37	1,4	0,00	0,0
2011-01-11 11:30	86	26	84	1,2	16,83	-9,39	0,0	1000,51	-12,05	-9,39	16,23	-6,97	1,6	0,00	0,0
2011-01-11 12:00	86	26	82	0,0	16,83	-8,99	0,0	1000,51	-11,97	-8,99	16,23	-6,72	1,6	0,00	0,0
2011-01-11 12:30	86	26	84	0,0	16,83	-9,89	0,0	1000,51	-12,53	-9,89	16,23	-7,47	1,2	0,00	0,0
2011-01-11 13:00	86	26	86	0,0	16,83	-10,09	0,0	1000,51	-12,43	-10,09	16,23	-7,52	0,0	0,00	0,0
2011-01-11 13:30	86	26	87	0,0	16,83	-9,99	0,0	1000,51	-12,18	-9,99	16,23	-7,34	0,0	0,00	0,0
2011-01-11 14:00	86	26	87	0,0	16,83	-10,19	0,0	1000,51	-12,38	-10,19	16,23	-7,54	1,8	0,00	0,0
2011-01-11 14:30	115	26	87	0,0	16,83	-10,39	0,0	1000,51	-12,57	-10,39	16,23	-7,74	2,0	0,00	0,0
2011-01-11 15:00	49	26	87	0,0	16,83	-10,39	0,0	1000,51	-12,57	-10,39	16,23	-7,74	1,8	0,00	0,0
2011-01-11 15:30	46	26	87	0,0	16,83	-10,80	0,0	1000,51	-12,97	-10,80	16,23	-8,14	1,2	0,00	0,0
2011-01-11 16:00	46	26	87	1,2	16,83	-11,20	0,0	1000,51	-13,36	-11,20	16,23	-8,54	1,4	0,00	0,0
2011-01-11 16:30	46	26	87	0,0	16,83	-10,90	0,0	1000,51	-13,07	-10,90	16,23	-8,24	1,2	0,00	0,0
2011-01-11 17:00	46	26	87	0,0	16,83	-11,10	0,0	1000,51	-13,26	-11,10	16,23	-8,44	0,0	0,00	0,0
2011-01-11 17:30	46	26	87	0,0	16,83	-11,20	0,0	1000,51	-13,36	-11,20	16,23	-8,54	0,0	0,00	0,0
2011-01-11 18:00	46	26	87	0,0	16,83	-11,00	0,0	1000,51	-13,16	-11,00	16,23	-8,34	4,3	0,00	0,0
2011-01-11 18:30	46	26	87	0,0	16,83	-11,40	0,0	1000,51	-13,56	-11,40	16,23	-8,74	0,0	0,00	0,0
2011-01-11 19:00	46	26	87	0,0	16,83	-11,20	0,0	1000,51	-13,36	-11,20	16,23	-8,54	1,4	0,00	0,0
2011-01-11 19:30	46	26	87	0,0	16,83	-11,10	0,0	1000,51	-13,26	-11,10	16,23	-8,44	1,6	0,00	0,0
2011-01-11 20:00	46	26	87	0,0	16,83	-11,10	0,0	1000,51	-13,26	-11,10	16,23	-8,44	0,0	0,00	0,0
2011-01-11 20:30	46	26	87	0,0	16,83	-11,20	0,0	1000,51	-13,36	-11,20	16,23	-8,54	0,0	0,00	0,0
2011-01-11 21:00	46	26	87	1,2	16,83	-11,10	0,0	1000,51	-13,26	-11,10	16,23	-8,44	1,6	0,00	0,0
2011-01-11 21:30	46	26	87	0,0	16,83	-10,80	0,0	1000,51	-12,97	-10,80	16,23	-8,14	1,8	0,00	0,0
2011-01-11 22:00	46	26	87	0,0	16,83	-10,59	0,0	1000,51	-12,77	-10,59	16,23	-7,94	0,0	0,00	0,0
2011-01-11 22:30	46	26	87	0,0	16,83	-10,29	0,0	1000,51	-12,48	-10,29	16,23	-7,64	1,4	0,00	0,0
2011-01-11 23:00	46	26	96	0,0	16,93	-9,89	0,0	1000,51	-10,81	-9,89	16,33	-6,51	1,6	0,00	0,0
2011-01-11 23:30	46	26	95	0,0	16,93	-9,79	0,0	1000,51	-10,85	-9,79	16,33	-6,49	1,8	0,00	0,0
2011-01-12 00:00	46	26	96	0,0	16,93	-9,29	0,0	1000,51	-10,22	-9,29	16,33	-5,91	0,0	0,00	0,0
2011-01-12 00:30	46	26	97	0,0	17,03	-8,99	0,0	1000,51	-9,78	-8,99	16,43	-5,52	0,0	0,00	0,0
2011-01-12 01:00	46	26	97	0,0	17,03	-8,79	0,0	1000,51	-9,58	-8,79	16,43	-5,32	0,0	0,00	0,0
2011-01-12 01:30	46	26	97	0,0	17,03	-8,49	0,0	1000,51	-9,28	-8,49	16,43	-5,02	0,0	0,00	0,0
2011-01-12 02:00	46	26	98	0,0	17,03	-8,39	0,0	1000,51	-9,05	-8,39	16,43	-4,84	0,0	0,00	0,0
2011-01-12 02:30	46	26	100	0,0	17,03	-6,99	0,0	999,51	-7,39	-6,99	16,43	-3,26	0,0	0,00	0,0
2011-01-12 03:00	7	26	100	1,4	17,03	-6,09	0,0	999,51	-6,49	-6,09	16,43	-2,36	2,2	0,00	0,0
2011-01-12 03:30	2	26	99	2,2	17,03	-6,19	0,0	999,51	-6,72	-6,19	16,43	-2,55	3,0	0,00	0,0
2011-01-12 04:00	74	26	99	0,0	17,13	-6,49	0,0	999,51	-7,02	-6,49	16,53	-2,85	2,6	0,00	0,0
2011-01-12 04:30	138	26	100	2,0	17,13	-6,39	0,0	999,51	-6,79	-6,39	16,53	-2,66	2,0	0,00	0,0
2011-01-12 05:00	129	26	100	1,4	17,13	-6,39	0,0	999,51	-6,79	-6,39	16,53	-2,66	2,4	0,00	0,0
2011-01-12 05:30	99	26	100	1,4	17,23	-6,49	0,0	999,51	-6,89	-6,49	16,63	-2,76	2,4	0,00	0,0
2011-01-12 06:00	266	26	100	1,4	17,23	-6,39	0,0	999,51	-6,79	-6,39	16,63	-2,66	2,6	0,00	0,0
2011-01-12 06:30	227	26	100	1,8	17,23	-6,39	0,0	999,51	-6,79	-6,39	16,63	-2,66	2,0	0,00	0,0
2011-01-12 07:00	29	26	100	1,2	17,23	-6,39	0,0	999,51	-6,79	-6,39	16,63	-2,66	2,4	0,00	0,0
2011-01-12 07:30	16	26	100	0,0	17,23	-6,19	0,0	999,51	-6,59	-6,19	16,63	-2,46	2,6	0,00	0,0
2011-01-12 08:00	6	26	100	1,8	17,23	-5,99	0,0	1000,51	-6,39	-5,99	16,63	-2,26	3,0	0,00	0,0
2011-01-12 08:30	5	26	100	1,6	17,23	-5,89	0,0	999,51	-6,29	-5,89	16,63	-2,16	2,4	0,00	0,0
2011-01-12 09:00	356	26	100	1,8	17,23	-5,79	0,0	1000,51	-6,19	-5,79	16,63	-2,06	2,6	0,00	0,0
2011-01-12 09:30	356	26	100	1,4	17,13	-5,69	0,0	1000,51	-6,09	-5,69	16,53	-1,96	2,2	0,00	0,0
2011-01-12 10:00	5	26	100	2,0	17,13	-5,49	0,0	1000,51	-5,89	-5,49	16,53	-1,76	2,8	0,00	0,0
2011-01-12 10:30	7	26	100	2,2	17,13	-5,49	0,0	1000,51	-5,89	-5,49	16,53	-1,76	2,8	0,00	0,0

Datum	Vindrikt °	Fukt inne Rh%	Fukt ute Rh%	Vindhast m/s	Temp in °C	Temp ute °C	Nb. Mån mm	Tryck Mbar	Daggp °C	Kyleffekt °C	Vix inne °C	Vix ute °C	Vindby m/s	Korr lufttryck	Nederb./dygn mm
2011-01-12 11:00	4	26	100	1,8	17,13	-5,39	0,0	1000,51	-5,79	-5,39	16,53	-1,66	2,8	0,00	0,0
2011-01-12 11:30	19	26	99	1,8	17,13	-5,39	0,0	1000,51	-5,93	-5,39	16,53	-1,75	3,0	0,00	0,0
2011-01-12 12:00	5	26	98	1,6	17,13	-5,29	0,0	1000,51	-5,97	-5,29	16,53	-1,73	2,8	0,00	0,0
2011-01-12 12:30	5	26	97	1,6	17,13	-5,39	0,0	1000,51	-6,20	-5,39	16,53	-1,92	3,7	0,00	0,0
2011-01-12 13:00	2	26	96	1,2	17,03	-5,49	0,0	1000,51	-6,44	-5,49	16,43	-2,10	2,8	0,00	0,0
2011-01-12 13:30	23	26	96	3,1	17,03	-5,59	0,0	1000,51	-6,54	-9,14	16,43	-2,21	3,1	0,00	0,0
2011-01-12 14:00	32	26	96	1,6	17,03	-5,59	0,0	1001,51	-6,54	-5,59	16,43	-2,21	3,1	0,00	0,0
2011-01-12 14:30	356	26	96	1,2	17,03	-5,79	0,0	1001,51	-6,74	-5,79	16,43	-2,41	3,1	0,00	0,0
2011-01-12 15:00	192	26	97	1,4	17,13	-5,99	0,0	1001,51	-6,80	-5,99	16,53	-2,52	2,8	0,00	0,0
2011-01-12 15:30	116	26	97	2,0	17,13	-6,19	0,0	1001,51	-7,00	-6,19	16,53	-2,72	3,0	0,00	0,0
2011-01-12 16:00	5	26	97	2,2	17,13	-6,39	0,0	1001,51	-7,20	-6,39	16,53	-2,92	3,1	0,00	0,0
2011-01-12 16:30	138	26	97	1,2	17,13	-6,69	0,0	1001,51	-7,50	-6,69	16,53	-3,22	3,5	0,00	0,0
2011-01-12 17:00	130	26	96	1,6	17,23	-6,99	0,0	1001,51	-7,93	-6,99	16,63	-3,61	3,9	0,00	0,0
2011-01-12 17:30	356	26	96	2,6	17,23	-7,29	0,0	1001,51	-8,23	-9,50	16,63	-3,91	4,3	0,00	0,0
2011-01-12 18:00	356	26	96	1,6	17,23	-7,59	0,0	1001,51	-8,53	-7,59	16,63	-4,21	2,8	0,00	0,0
2011-01-12 18:30	18	26	96	1,2	17,23	-8,09	0,0	1002,51	-9,02	-8,09	16,63	-4,71	3,0	0,00	0,0
2011-01-12 19:00	183	26	96	1,4	17,13	-8,59	0,0	1001,51	-9,52	-8,59	16,53	-5,21	3,3	0,00	0,0
2011-01-12 19:30	351	26	96	0,0	17,13	-8,79	0,0	1002,51	-9,72	-8,79	16,53	-5,41	2,8	0,00	0,0
2011-01-12 20:00	65	26	96	0,0	17,13	-8,99	0,0	1002,51	-9,92	-8,99	16,53	-5,61	2,0	0,00	0,0
2011-01-12 20:30	59	26	96	0,0	17,13	-8,79	0,0	1002,51	-9,72	-8,79	16,53	-5,41	2,8	0,00	0,0
2011-01-12 21:00	84	26	96	1,2	17,23	-8,59	0,0	1002,51	-9,52	-8,59	16,63	-5,21	2,2	0,00	0,0
2011-01-12 21:30	96	26	94	0,0	17,23	-8,59	0,0	1002,51	-9,80	-8,59	16,63	-5,37	2,8	0,00	0,0
2011-01-12 22:00	197	26	94	0,0	17,23	-8,79	0,0	1002,51	-9,99	-8,79	16,63	-5,57	3,5	0,00	0,0
2011-01-12 22:30	107	26	93	0,0	17,23	-8,99	0,0	1002,51	-10,33	-8,99	16,63	-5,86	3,1	0,00	0,0
2011-01-12 23:00	138	26	93	0,0	17,13	-9,09	0,0	1003,51	-10,43	-9,09	16,53	-5,96	2,6	0,00	0,0
2011-01-12 23:30	83	26	93	1,6	17,13	-9,29	0,0	1003,51	-10,63	-9,29	16,53	-6,16	2,2	0,00	0,0
2011-01-13 00:00	309	26	93	1,2	17,13	-9,39	0,0	1003,51	-10,73	-9,39	16,53	-6,26	2,4	0,00	0,0
2011-01-13 00:30	142	26	92	0,0	17,13	-9,49	0,0	1002,51	-10,97	-9,49	16,53	-6,44	2,0	0,00	0,0
2011-01-13 01:00	101	26	93	0,0	17,23	-9,49	0,0	1002,51	-10,83	-9,49	16,63	-6,36	2,0	0,00	0,0
2011-01-13 01:30	19	26	92	1,6	17,23	-9,69	0,0	1003,51	-11,16	-9,69	16,63	-6,64	2,0	0,00	0,0
2011-01-13 02:00	339	26	91	1,4	17,23	-9,79	0,0	1003,51	-11,40	-9,79	16,63	-6,82	2,6	0,00	0,0
2011-01-13 02:30	356	26	92	0,0	17,23	-9,99	0,0	1003,51	-11,46	-9,99	16,63	-6,94	2,4	0,00	0,0
2011-01-13 03:00	4	26	92	0,0	17,23	-9,99	0,0	1003,51	-11,46	-9,99	16,63	-6,94	1,8	0,00	0,0
2011-01-13 03:30	4	26	92	0,0	17,23	-10,09	0,0	1003,51	-11,56	-10,09	16,63	-7,04	1,6	0,00	0,0
2011-01-13 04:00	4	26	92	0,0	17,23	-10,19	0,0	1003,51	-11,66	-10,19	16,63	-7,14	1,4	0,00	0,0
2011-01-13 04:30	4	26	92	0,0	17,23	-10,19	0,0	1003,51	-11,66	-10,19	16,63	-7,14	0,0	0,00	0,0
2011-01-13 05:00	4	26	92	0,0	17,13	-10,29	0,0	1003,51	-11,76	-10,29	16,53	-7,24	1,8	0,00	0,0
2011-01-13 05:30	4	26	92	0,0	17,13	-10,39	0,0	1003,51	-11,86	-10,39	16,53	-7,34	1,6	0,00	0,0
2011-01-13 06:00	4	26	92	0,0	17,13	-10,29	0,0	1003,51	-11,76	-10,29	16,53	-7,24	0,0	0,00	0,0
2011-01-13 06:30	4	26	92	0,0	17,13	-10,39	0,0	1003,51	-11,86	-10,39	16,53	-7,34	1,4	0,00	0,0
2011-01-13 07:00	4	26	92	0,0	17,13	-10,39	0,0	1003,51	-11,86	-10,39	16,53	-7,34	1,4	0,00	0,0
2011-01-13 07:30	4	26	92	0,0	17,13	-10,19	0,0	1003,51	-11,66	-10,19	16,53	-7,14	1,4	0,00	0,0
2011-01-13 08:00	33	26	92	0,0	17,13	-10,39	0,0	1002,51	-11,86	-10,39	16,53	-7,34	2,0	0,00	0,0
2011-01-13 08:30	341	26	92	0,0	17,03	-10,39	0,0	1003,51	-11,86	-10,39	16,43	-7,34	1,4	0,00	0,0
2011-01-13 09:00	3	26	92	0,0	17,13	-10,49	0,0	1003,51	-11,96	-10,49	16,53	-7,44	1,4	0,00	0,0
2011-01-13 09:30	161	26	92	0,0	17,13	-10,90	0,0	1003,51	-12,35	-10,90	16,53	-7,84	2,0	0,00	0,0
2011-01-13 10:00	146	26	92	0,0	17,13	-11,20	0,0	1003,51	-12,65	-11,20	16,53	-8,14	1,6	0,00	0,0
2011-01-13 10:30	127	26	92	0,0	17,03	-11,70	0,0	1003,51	-13,14	-11,70	16,43	-8,64	1,8	0,00	0,0
2011-01-13 11:00	127	26	92	0,0	16,93	-11,60	0,0	1003,51	-13,04	-11,60	16,33	-8,54	0,0	0,00	0,0
2011-01-13 11:30	127	26	92	0,0	16,93	-11,30	0,0	1003,51	-12,75	-11,30	16,33	-8,24	0,0	0,00	0,0

Datum	Vindrikt °	Fukt inne Rh%	Fukt ute Rh%	Vindhast m/s	Temp in °C	Temp ute °C	Nb. Mån mm	Tryck Mbar	Daggp °C	Kyleffekt °C	Vix inne °C	Vix ute °C	Vindby m/s	Korr lufttryck	Nederb./dygn mm
2011-01-13 12:00	127	26	92	0,0	16,83	-11,10	0,0	1003,51	-12,55	-11,10	16,23	-8,04	0,0	0,00	0,0
2011-01-13 12:30	113	26	92	0,0	16,83	-10,59	0,0	1003,51	-12,05	-10,59	16,23	-7,54	1,4	0,00	0,0
2011-01-13 13:00	5	26	92	0,0	16,93	-10,39	0,0	1003,51	-11,86	-10,39	16,33	-7,34	1,6	0,00	0,0
2011-01-13 13:30	356	26	92	0,0	16,93	-10,39	0,0	1003,51	-11,86	-10,39	16,33	-7,34	2,0	0,00	0,0
2011-01-13 14:00	0	26	92	0,0	16,93	-10,39	0,0	1003,51	-11,86	-10,39	16,33	-7,34	1,8	0,00	0,0
2011-01-13 14:30	356	26	92	1,2	16,93	-10,49	0,0	1003,51	-11,96	-10,49	16,33	-7,44	2,0	0,00	0,0
2011-01-13 15:00	2	26	92	1,2	16,93	-10,59	0,0	1003,51	-12,05	-10,59	16,33	-7,54	1,8	0,00	0,0
2011-01-13 15:30	356	26	92	0,0	16,93	-10,59	0,0	1003,51	-12,05	-10,59	16,33	-7,54	2,0	0,00	0,0
2011-01-13 16:00	356	26	92	0,0	16,83	-10,90	0,0	1003,51	-12,35	-10,90	16,23	-7,84	1,6	0,00	0,0
2011-01-13 16:30	356	26	92	0,0	16,83	-11,90	0,0	1003,51	-13,34	-11,90	16,23	-8,84	0,0	0,00	0,0
2011-01-13 17:00	356	26	92	0,0	16,83	-12,60	0,0	1003,51	-14,03	-12,60	16,23	-9,54	0,0	0,00	0,0
2011-01-13 17:30	356	26	92	0,0	16,83	-13,30	0,0	1003,51	-14,72	-13,30	16,23	-10,24	0,0	0,00	0,0
2011-01-13 18:00	356	26	92	0,0	16,93	-13,70	0,0	1003,51	-15,12	-13,70	16,33	-10,64	0,0	0,00	0,0
2011-01-13 18:30	356	26	92	0,0	16,93	-13,90	0,0	1003,51	-15,32	-13,90	16,33	-10,84	0,0	0,00	0,0
2011-01-13 19:00	356	26	92	0,0	16,93	-13,90	0,0	1003,51	-15,32	-13,90	16,33	-10,84	1,2	0,00	0,0
2011-01-13 19:30	15	26	92	0,0	16,93	-14,30	0,0	1003,51	-15,71	-14,30	16,33	-11,24	1,4	0,00	0,0
2011-01-13 20:00	15	26	92	0,0	16,93	-14,10	0,0	1003,51	-15,51	-14,10	16,33	-11,04	1,4	0,00	0,0
2011-01-13 20:30	15	26	92	0,0	16,93	-14,30	0,0	1003,51	-15,71	-14,30	16,33	-11,24	0,0	0,00	0,0
2011-01-13 21:00	15	26	92	0,0	16,93	-15,50	0,0	1003,51	-16,90	-15,50	16,33	-12,44	0,0	0,00	0,0
2011-01-13 21:30	15	26	92	0,0	16,83	-15,90	0,0	1003,51	-17,29	-15,90	16,23	-12,85	0,0	0,00	0,0
2011-01-13 22:00	15	26	92	0,0	16,83	-16,00	0,0	1003,51	-17,39	-16,00	16,23	-12,95	0,0	0,00	0,0
2011-01-13 22:30	15	26	92	0,0	16,83	-15,50	0,0	1003,51	-16,90	-15,50	16,23	-12,44	0,0	0,00	0,0
2011-01-13 23:00	17	26	92	1,4	16,83	-15,70	0,0	1003,51	-17,10	-15,70	16,23	-12,64	1,6	0,00	0,0
2011-01-13 23:30	17	26	92	0,0	16,93	-14,10	0,0	1003,51	-15,51	-14,10	16,33	-11,04	1,6	0,00	0,0
2011-01-14 00:00	17	26	92	0,0	16,93	-13,60	0,0	1003,51	-15,02	-13,60	16,33	-10,54	1,4	0,60	0,0
2011-01-14 00:30	17	26	92	0,0	16,93	-13,00	0,0	1003,51	-14,43	-13,00	16,33	-9,94	1,4	0,60	0,0
2011-01-14 01:00	17	26	92	0,0	16,83	-13,20	0,0	1003,51	-14,62	-13,20	16,23	-10,14	0,0	0,00	0,0
2011-01-14 01:30	17	26	92	0,0	16,83	-13,00	0,0	1003,51	-14,43	-13,00	16,23	-9,94	1,6	0,00	0,0
2011-01-14 02:00	17	26	92	0,0	16,83	-12,90	0,0	1003,51	-14,33	-12,90	16,23	-9,84	0,0	0,00	0,0
2011-01-14 02:30	17	26	92	0,0	16,83	-12,70	0,0	1003,51	-14,13	-12,70	16,23	-9,64	1,2	0,00	0,0
2011-01-14 03:00	17	26	92	0,0	16,83	-12,70	0,0	1003,51	-14,13	-12,70	16,23	-9,64	0,0	0,00	0,0
2011-01-14 03:30	17	26	92	0,0	16,83	-12,70	0,0	1004,51	-14,13	-12,70	16,23	-9,64	0,0	0,00	0,0
2011-01-14 04:00	17	26	92	0,0	16,83	-12,60	0,0	1004,51	-14,03	-12,60	16,23	-9,54	0,0	0,00	0,0
2011-01-14 04:30	17	26	92	0,0	16,83	-12,50	0,0	1004,51	-13,93	-12,50	16,23	-9,44	1,2	0,00	0,0
2011-01-14 05:00	17	26	92	0,0	16,83	-12,30	0,0	1004,51	-13,73	-12,30	16,23	-9,24	0,0	0,00	0,0
2011-01-14 05:30	17	26	92	0,0	16,83	-12,20	0,0	1004,51	-13,64	-12,20	16,23	-9,14	0,0	0,00	0,0
2011-01-14 06:00	17	26	92	0,0	16,83	-12,30	0,0	1004,51	-13,73	-12,30	16,23	-9,24	1,6	0,00	0,0
2011-01-14 06:30	17	26	92	0,0	16,83	-12,10	0,0	1004,51	-13,54	-12,10	16,23	-9,04	0,0	0,00	0,0
2011-01-14 07:00	17	26	92	0,0	16,83	-12,10	0,0	1004,51	-13,54	-12,10	16,23	-9,04	0,0	0,00	0,0
2011-01-14 07:30	17	26	92	0,0	16,83	-12,00	0,0	1005,51	-13,44	-12,00	16,23	-8,94	0,0	0,00	0,0
2011-01-14 08:00	17	26	92	0,0	16,83	-11,90	0,0	1005,51	-13,34	-11,90	16,23	-8,84	0,0	0,00	0,0
2011-01-14 08:30	17	26	92	0,0	16,83	-11,90	0,0	1005,51	-13,34	-11,90	16,23	-8,84	0,0	0,00	0,0
2011-01-14 09:00	17	26	92	0,0	16,83	-11,80	0,0	1005,51	-13,24	-11,80	16,23	-8,74	0,0	0,00	0,0
2011-01-14 09:30	17	26	92	0,0	16,83	-11,80	0,0	1006,51	-13,24	-11,80	16,23	-8,74	0,0	0,00	0,0
2011-01-14 10:00	32	26	92	0,0	16,83	-11,80	0,0	1006,51	-13,24	-11,80	16,23	-8,74	0,0	0,00	0,0
2011-01-14 10:30	26	26	92	0,0	16,83	-11,70	0,0	1006,51	-13,14	-11,70	16,23	-8,64	0,0	0,00	0,0
2011-01-14 11:00	26	26	92	0,0	16,83	-11,40	0,0	1006,51	-12,84	-11,40	16,23	-8,34	0,0	0,00	0,0
2011-01-14 11:30	26	26	92	0,0	16,83	-11,20	0,0	1006,51	-12,65	-11,20	16,23	-8,14	1,2	0,00	0,0
2011-01-14 12:00	25	26	92	0,0	16,73	-11,10	0,0	1007,51	-12,55	-11,10	16,13	-8,04	1,2	0,00	0,0
2011-01-14 12:30	25	26	92	0,0	16,73	-11,10	0,0	1006,51	-12,55	-11,10	16,13	-8,04	0,0	0,00	0,0

Datum	Vindrikt °	Fukt inne Rh%	Fukt ute Rh%	Vindhast m/s	Temp in °C	Temp ute °C	Nb. Mån mm	Tryck Mbar	Daggp °C	Kyleffekt °C	Vix inne °C	Vix ute °C	Vindby m/s	Korr lufttryck	Nederb./dygn mm
2011-01-14 13:00	116	26	92	0,0	16,63	-11,00	0,0	1007,51	-12,45	-11,00	16,03	-7,94	1,8	0,00	0,0
2011-01-14 13:30	116	26	92	1,4	16,63	-10,80	0,0	1007,51	-12,25	-10,80	16,03	-7,74	1,4	0,00	0,0
2011-01-14 14:00	171	26	92	0,0	16,73	-10,90	0,0	1007,51	-12,35	-10,90	16,13	-7,84	1,8	0,00	0,0
2011-01-14 14:30	171	26	92	0,0	16,73	-11,10	0,0	1007,51	-12,55	-11,10	16,13	-8,04	1,2	0,00	0,0
2011-01-14 15:00	172	26	92	0,0	16,73	-11,20	0,0	1007,51	-12,65	-11,20	16,13	-8,14	0,0	0,00	0,0
2011-01-14 15:30	172	26	92	0,0	16,83	-11,30	0,0	1008,51	-12,75	-11,30	16,23	-8,24	0,0	0,00	0,0
2011-01-14 16:00	172	26	92	0,0	16,83	-11,30	0,0	1008,51	-12,75	-11,30	16,23	-8,24	0,0	0,00	0,0
2011-01-14 16:30	160	26	92	0,0	16,83	-11,20	0,0	1007,51	-12,65	-11,20	16,23	-8,14	0,0	0,00	0,0
2011-01-14 17:00	160	26	92	0,0	16,83	-11,20	0,0	1008,51	-12,65	-11,20	16,23	-8,14	1,6	0,00	0,0
2011-01-14 17:30	160	26	92	0,0	16,73	-11,20	0,0	1008,51	-12,65	-11,20	16,13	-8,14	1,6	0,00	0,0
2011-01-14 18:00	136	26	92	1,6	16,73	-11,20	0,0	1008,51	-12,65	-11,20	16,13	-8,14	2,4	0,00	0,0
2011-01-14 18:30	126	26	92	1,4	16,63	-11,30	0,0	1008,51	-12,75	-11,30	16,03	-8,24	2,2	0,00	0,0
2011-01-14 19:00	108	26	92	0,0	16,63	-11,60	0,0	1008,51	-13,04	-11,60	16,03	-8,54	2,8	0,00	0,0
2011-01-14 19:30	147	26	92	1,4	16,63	-11,70	0,0	1008,51	-13,14	-11,70	16,03	-8,64	3,1	0,00	0,0
2011-01-14 20:00	113	26	92	0,0	16,63	-12,10	0,0	1009,51	-13,54	-12,10	16,03	-9,04	3,0	0,00	0,0
2011-01-14 20:30	119	26	92	1,8	16,73	-12,20	0,0	1009,51	-13,64	-12,20	16,13	-9,14	2,4	0,00	0,0
2011-01-14 21:00	117	26	92	1,2	16,73	-12,20	0,0	1009,51	-13,64	-12,20	16,13	-9,14	2,4	0,00	0,0
2011-01-14 21:30	112	26	92	0,0	16,83	-12,30	0,0	1009,51	-13,73	-12,30	16,23	-9,24	2,4	0,00	0,0
2011-01-14 22:00	126	26	92	2,0	16,83	-12,40	0,0	1009,51	-13,83	-12,40	16,23	-9,34	2,0	0,00	0,0
2011-01-14 22:30	116	26	92	0,0	16,83	-12,50	0,0	1008,51	-13,93	-12,50	16,23	-9,44	2,4	0,00	0,0
2011-01-14 23:00	104	26	92	0,0	16,83	-12,70	0,0	1009,51	-14,13	-12,70	16,23	-9,64	2,2	0,00	0,0
2011-01-14 23:30	88	26	92	1,2	16,83	-12,90	0,0	1009,51	-14,33	-12,90	16,23	-9,84	2,4	0,00	0,0
2011-01-15 00:00	124	26	92	1,8	16,83	-13,00	0,0	1009,51	-14,43	-13,00	16,23	-9,94	3,1	0,00	0,0
2011-01-15 00:30	103	26	92	0,0	16,83	-12,90	0,0	1009,51	-14,33	-12,90	16,23	-9,84	2,4	0,00	0,0
2011-01-15 01:00	113	26	92	0,0	16,83	-13,10	0,0	1009,51	-14,52	-13,10	16,23	-10,04	2,0	0,00	0,0
2011-01-15 01:30	127	26	92	0,0	16,83	-13,30	0,0	1009,51	-14,72	-13,30	16,23	-10,24	1,6	0,00	0,0
2011-01-15 02:00	120	26	92	1,2	16,73	-13,50	0,0	1009,51	-14,92	-13,50	16,13	-10,44	1,8	0,00	0,0
2011-01-15 02:30	112	25	92	0,0	16,73	-13,60	0,0	1010,51	-15,02	-13,60	16,10	-10,54	1,8	0,00	0,0
2011-01-15 03:00	144	25	92	0,0	16,63	-13,80	0,0	1009,51	-15,22	-13,80	16,00	-10,74	2,0	0,00	0,0
2011-01-15 03:30	96	25	92	0,0	16,63	-14,00	0,0	1009,51	-15,41	-14,00	16,00	-10,94	1,8	0,00	0,0
2011-01-15 04:00	132	25	92	0,0	16,73	-14,00	0,0	1009,51	-15,41	-14,00	16,10	-10,94	1,8	0,00	0,0
2011-01-15 04:30	126	26	92	1,2	16,73	-14,00	0,0	1009,51	-15,41	-14,00	16,13	-10,94	1,8	0,00	0,0
2011-01-15 05:00	139	26	92	1,6	16,83	-14,10	0,0	1009,51	-15,51	-14,10	16,23	-11,04	1,8	0,00	0,0
2011-01-15 05:30	130	26	92	1,6	16,83	-14,30	0,0	1009,51	-15,71	-14,30	16,23	-11,24	2,2	0,00	0,0
2011-01-15 06:00	119	26	92	1,6	16,83	-14,40	0,0	1009,51	-15,81	-14,40	16,23	-11,34	2,4	0,00	0,0
2011-01-15 06:30	119	26	92	1,6	16,83	-14,00	0,0	1009,51	-15,41	-14,00	16,23	-10,94	2,6	0,00	0,0
2011-01-15 07:00	119	26	92	1,8	16,83	-13,90	0,0	1009,51	-15,32	-13,90	16,23	-10,84	3,1	0,00	0,0
2011-01-15 07:30	125	26	92	1,8	16,83	-13,90	0,0	1009,51	-15,32	-13,90	16,23	-10,84	2,6	0,00	0,0
2011-01-15 08:00	121	26	92	1,6	16,83	-14,00	0,0	1009,51	-15,41	-14,00	16,23	-10,94	2,4	0,00	0,0
2011-01-15 08:30	125	26	92	1,8	16,83	-14,30	0,0	1009,51	-15,71	-14,30	16,23	-11,24	2,4	0,00	0,0
2011-01-15 09:00	123	26	92	2,2	16,83	-14,90	0,0	1009,51	-16,30	-14,90	16,23	-11,84	2,8	0,00	0,0
2011-01-15 09:30	123	26	92	1,8	16,83	-15,50	0,0	1009,51	-16,90	-15,50	16,23	-12,44	3,0	0,00	0,0
2011-01-15 10:00	130	26	92	1,6	16,83	-16,00	0,0	1010,51	-17,39	-16,00	16,23	-12,95	2,8	0,00	0,0
2011-01-15 10:30	128	26	92	1,8	16,83	-16,00	0,0	1010,51	-17,39	-16,00	16,23	-12,95	2,6	0,00	0,0
2011-01-15 11:00	135	26	92	3,0	16,83	-15,10	0,0	1010,51	-16,50	-19,52	16,23	-12,04	3,3	0,00	0,0
2011-01-15 11:30	143	26	92	0,0	16,83	-14,10	0,0	1010,51	-15,51	-14,10	16,23	-11,04	3,9	0,00	0,0
2011-01-15 12:00	118	26	92	1,8	16,83	-14,30	0,0	1010,51	-15,71	-14,30	16,23	-11,24	2,0	0,00	0,0
2011-01-15 12:30	132	26	92	2,8	16,83	-13,70	0,0	1010,51	-17,99	-17,99	16,23	-14,93	4,5	0,00	0,0
2011-01-15 13:00	148	26	92	3,1	16,83	-13,70	0,0	1009,51	-17,99	-17,99	16,23	-14,93	6,0	0,00	0,0
2011-01-15 13:30	143	26	92	4,1	16,83	-13,50	0,0	1009,51	-22,95	-22,95	16,23	-14,73	6,0	0,00	0,0

Datum	Vindrikt °	Fukt inne Rh%	Fukt ute Rh%	Vindhast m/s	Temp in °C	Temp ute °C	Nb. Mån mm	Tryck Mbar	Daggp °C	Kyleffekt °C	Vix inne °C	Vix ute °C	Vindby m/s	Korr lufttryck	Nederb./dygn mm
2011-01-15 14:00	152	26	92	5,0	16,83	-12,60	0,0	1009,51		-24,38	16,23	-13,83	7,3	0,00	0,0
2011-01-15 14:30	136	26	92	5,6	16,73	-12,20	0,0	1009,51		-24,79	16,13	-13,43	8,3	0,00	0,0
2011-01-15 15:00	127	25	92	7,1	16,73	-12,00	0,0	1009,51		-27,30	16,10	-13,23	8,1	0,00	0,0
2011-01-15 15:30	144	25	92	3,5	16,63	-11,90	0,0	1009,51		-17,69	16,00	-13,13	8,9	0,00	0,0
2011-01-15 16:00	127	25	92	7,1	16,63	-11,90	0,0	1009,51		-27,17	16,00	-13,13	9,0	0,00	0,0
2011-01-15 16:30	139	25	92	7,9	16,53	-11,70	0,0	1009,51		-28,52	15,90	-12,93	12,1	0,00	0,0
2011-01-15 17:00	156	25	92	7,3	16,53	-11,40	0,0	1009,51		-27,30	15,90	-12,63	10,0	0,00	0,0
2011-01-15 17:30	127	25	92	5,2	16,53	-11,00	0,0	1009,51		-22,37	15,90	-12,23	9,8	0,00	0,0
2011-01-15 18:00	143	26	92	6,6	16,53	-10,80	0,0	1009,51		-24,75	15,93	-12,03	11,5	0,00	0,0
2011-01-15 18:30	145	25	92	7,3	16,33	-10,59	0,0	1008,51		-26,21	15,70	-11,83	11,3	0,00	0,0
2011-01-15 19:00	145	25	92	7,7	16,23	-10,39	0,0	1008,51		-26,73	15,60	-11,63	15,1	0,00	0,0
2011-01-15 19:30	131	25	92	6,4	16,13	-10,19	0,0	1008,51		-23,96	15,50	-11,43	11,1	0,00	0,0
2011-01-15 20:00	152	25	98	7,7	16,03	-9,99	0,0	1007,51	-10,64	-26,17	15,40	-6,44	14,2	0,00	0,0
2011-01-15 20:30	157	25	99	5,8	15,93	-9,89	0,0	1007,51	-10,41	-21,84	15,30	-6,25	11,7	0,00	0,0
2011-01-15 21:00	138	25	99	7,7	15,93	-9,99	0,0	1007,51	-10,51	-26,17	15,30	-6,35	11,5	0,00	0,0
2011-01-15 21:30	141	25	98	6,0	15,93	-9,79	0,0	1007,51	-10,44	-22,57	15,30	-6,24	11,3	0,00	0,0
2011-01-15 22:00	142	25	97	7,3	15,93	-9,79	0,0	1006,51	-10,58	-25,13	15,30	-6,32	10,6	0,00	0,0
2011-01-15 22:30	136	25	97	7,5	15,93	-9,59	0,0	1006,51	-10,38	-24,85	15,30	-6,12	11,7	0,00	0,0
2011-01-15 23:00	128	25	97	6,2	15,93	-9,39	0,0	1005,51	-10,18	-22,05	15,30	-5,92	13,0	0,00	0,0
2011-01-15 23:30	104	25	98	4,3	15,93	-9,29	0,0	1005,51	-9,95	-17,89	15,30	-5,74	11,1	0,00	0,0
2011-01-16 00:00	145	25	99	6,8	16,13	-8,99	0,0	1005,51	-9,51	-23,28	15,50	-5,35	9,4	0,00	0,0
2011-01-16 00:30	141	25	99	6,9	16,23	-8,69	0,0	1005,51	-9,22	-22,88	15,60	-5,05	9,6	0,00	0,0
2011-01-16 01:00	159	25	98	5,8	16,33	-8,59	0,0	1004,51	-9,25	-20,18	15,70	-5,04	9,8	0,00	0,0
2011-01-16 01:30	125	25	99	5,0	16,33	-8,49	0,0	1004,51	-9,02	-19,22	15,70	-4,85	8,5	0,00	0,0
2011-01-16 02:00	123	25	100	6,4	16,33	-8,39	0,0	1003,51	-8,78	-21,58	15,70	-4,66	8,5	0,00	0,0
2011-01-16 02:30	108	25	100	6,6	16,33	-8,19	0,0	1002,51	-8,58	-21,32	15,70	-4,46	9,6	0,00	0,0
2011-01-16 03:00	118	25	100	6,2	16,33	-7,99	0,0	1001,51	-8,39	-20,23	15,70	-4,26	10,4	0,00	0,0
2011-01-16 03:30	184	26	100	7,3	16,33	-7,79	0,0	1001,51	-8,19	-22,41	15,73	-4,06	11,1	0,00	0,0
2011-01-16 04:00	148	25	100	4,5	16,33	-7,69	0,0	1000,51	-8,09	-17,40	15,70	-3,96	11,1	0,00	0,0
2011-01-16 04:30	137	26	100	4,9	16,33	-7,59	0,0	1000,51	-7,99	-17,27	15,73	-3,86	10,0	0,00	0,0
2011-01-16 05:00	125	26	100	4,9	16,33	-7,29	0,0	1000,51	-7,69	-16,90	15,73	-3,56	10,4	0,00	0,0
2011-01-16 05:30	155	26	100	5,8	16,33	-7,09	0,0	999,51	-7,49	-18,26	15,73	-3,36	10,4	0,00	0,0
2011-01-16 06:00	141	26	100	7,5	16,33	-6,89	0,0	999,51	-7,29	-21,18	15,73	-3,16	10,0	0,00	0,0
2011-01-16 06:30	140	26	100	5,6	16,33	-6,59	0,0	999,51	-6,99	-17,62	15,73	-2,86	10,4	0,00	0,0
2011-01-16 07:00	125	26	100	5,2	16,33	-6,59	0,0	999,51	-6,99	-16,83	15,73	-2,86	8,5	0,00	0,0
2011-01-16 07:30	147	26	100	7,3	16,33	-6,69	0,0	999,51	-7,09	-20,91	15,73	-2,96	8,1	0,00	0,0
2011-01-16 08:00	110	26	100	4,5	16,33	-6,59	0,0	999,51	-6,99	-16,04	15,73	-2,86	6,6	0,00	0,0
2011-01-16 08:30	122	26	100	4,1	16,43	-6,69	0,0	999,51	-7,09	-14,76	15,83	-2,96	6,9	0,00	0,0
2011-01-16 09:00	114	26	100	3,7	16,43	-6,59	0,0	999,51	-6,99	-13,17	15,83	-2,86	6,8	0,00	0,0
2011-01-16 09:30	118	26	100	4,3	16,53	-6,39	0,0	999,51	-6,79	-14,40	15,93	-2,66	6,4	0,00	0,0
2011-01-16 10:00	115	26	100	3,9	16,53	-6,29	0,0	999,51	-6,69	-12,82	15,93	-2,56	5,4	0,00	0,0
2011-01-16 10:30	137	25	100	4,1	16,53	-6,19	0,0	998,51	-6,59	-14,16	15,90	-2,46	5,6	0,00	0,0
2011-01-16 11:00	128	25	100	2,8	16,53	-5,89	0,0	998,51	-6,29	-9,46	15,90	-2,16	4,5	0,00	0,0
2011-01-16 11:30	116	25	100	2,0	16,63	-5,49	0,0	998,51	-5,89	-5,49	16,00	-1,76	4,9	0,00	0,0
2011-01-16 12:00	120	25	100	1,8	16,63	-5,29	0,0	998,51	-5,69	-5,29	16,00	-1,56	4,1	0,00	0,0
2011-01-16 12:30	95	25	100	2,0	16,63	-5,19	0,0	998,51	-5,59	-5,19	16,00	-1,46	3,5	0,00	0,0
2011-01-16 13:00	93	25	100	1,6	16,63	-4,99	0,0	998,51	-5,39	-4,99	16,00	-1,26	2,6	0,00	0,0
2011-01-16 13:30	106	25	100	1,6	16,53	-4,89	0,0	998,51	-5,29	-4,89	15,90	-1,16	3,0	0,00	0,0
2011-01-16 14:00	105	26	100	2,0	16,53	-4,79	0,0	998,51	-5,19	-4,79	15,93	-1,06	3,9	0,00	0,0
2011-01-16 14:30	114	25	100	1,4	16,53	-4,59	0,0	997,50	-4,99	-4,59	15,90	-0,86	3,1	0,00	0,0

Datum	Vindrikt °	Fukt inne Rh%	Fukt ute Rh%	Vindhast m/s	Temp in °C	Temp ute °C	Nb. Mån mm	Tryck Mbar	Daggp °C	Kyleffekt °C	Vix inne °C	Vix ute °C	Vindby m/s	Korr lufttryck	Nederb./dygn mm
2011-01-16 15:00	84	26	100	2,0	16,63	-4,49	0,0	997,50	-4,89	-4,49	16,03	-0,76	3,1	0,00	0,0
2011-01-16 15:30	100	26	100	2,6	16,73	-4,39	0,0	997,50	-4,79	-6,44	16,13	-0,66	3,1	0,00	0,0
2011-01-16 16:00	111	26	100	1,6	16,73	-4,19	0,0	996,50	-4,59	-4,19	16,13	-0,46	3,1	0,00	0,0
2011-01-16 16:30	99	26	100	2,2	16,73	-3,99	0,0	997,50	-4,40	-3,99	16,13	-0,26	3,3	0,00	0,0
2011-01-16 17:00	107	26	100	1,2	16,63	-3,79	0,0	996,50	-4,20	-3,79	16,03	-0,06	3,1	0,00	0,0
2011-01-16 17:30	90	26	100	1,6	16,63	-3,59	0,0	996,50	-4,00	-3,59	16,03	0,14	2,4	0,00	0,0
2011-01-16 18:00	110	26	100	1,8	16,53	-3,39	0,0	996,50	-3,80	-3,39	15,93	0,34	3,1	0,00	0,0
2011-01-16 18:30	112	26	100	1,4	16,53	-3,29	0,0	995,50	-3,70	-3,29	15,93	0,44	3,0	0,00	0,0
2011-01-16 19:00	106	26	100	1,6	16,63	-3,19	0,0	995,50	-3,60	-3,19	16,03	0,54	2,4	0,00	0,0
2011-01-16 19:30	102	26	100	1,2	16,63	-3,09	0,0	995,50	-3,50	-3,09	16,03	0,64	2,2	0,00	0,0
2011-01-16 20:00	90	26	100	1,6	16,73	-2,89	0,0	995,50	-3,30	-2,89	16,13	0,84	2,0	0,00	0,0
2011-01-16 20:30	90	26	100	0,0	16,73	-2,89	0,0	995,50	-3,30	-2,89	16,13	0,84	2,0	0,00	0,0
2011-01-16 21:00	88	26	100	0,0	16,83	-3,29	0,0	995,50	-3,70	-3,29	16,23	0,44	1,8	0,00	0,0
2011-01-16 21:30	79	26	100	0,0	16,83	-3,79	0,0	995,50	-4,20	-3,79	16,23	-0,06	1,4	0,00	0,0
2011-01-16 22:00	8	26	100	1,8	16,73	-3,89	0,0	995,50	-4,30	-3,89	16,13	-0,16	2,0	0,00	0,0
2011-01-16 22:30	19	26	100	0,0	16,73	-4,29	0,0	995,50	-4,69	-4,29	16,13	-0,56	1,8	0,00	0,0
2011-01-16 23:00	68	26	100	0,0	16,73	-4,49	0,0	995,50	-4,89	-4,49	16,13	-0,76	1,2	0,00	0,0
2011-01-16 23:30	66	26	100	0,0	16,73	-4,79	0,0	995,50	-5,19	-4,79	16,13	-1,06	1,4	0,00	0,0
2011-01-17 00:00	97	26	100	0,0	16,73	-4,89	0,0	996,50	-5,29	-4,89	16,13	-1,16	1,8	0,00	0,0
2011-01-17 00:30	96	26	100	0,0	16,63	-4,49	0,0	996,50	-4,89	-4,49	16,03	-0,76	0,0	0,00	0,0
2011-01-17 01:00	139	26	100	1,2	16,73	-4,49	0,0	996,50	-4,89	-4,49	16,13	-0,76	2,4	0,00	0,0
2011-01-17 01:30	136	26	100	0,0	16,73	-4,49	0,0	996,50	-4,89	-4,49	16,13	-0,76	2,0	0,00	0,0
2011-01-17 02:00	137	26	100	0,0	16,73	-5,09	0,0	996,50	-5,49	-5,09	16,13	-1,36	0,0	0,00	0,0
2011-01-17 02:30	137	26	100	0,0	16,73	-5,49	0,0	996,50	-5,89	-5,49	16,13	-1,76	2,0	0,00	0,0
2011-01-17 03:00	133	26	100	1,6	16,73	-5,49	0,0	996,50	-5,89	-5,49	16,13	-1,76	2,0	0,00	0,0
2011-01-17 03:30	138	26	100	1,4	16,73	-5,69	0,0	996,50	-6,09	-5,69	16,13	-1,96	2,4	0,00	0,0
2011-01-17 04:00	134	26	100	0,0	16,73	-5,89	0,0	996,50	-6,29	-5,89	16,13	-2,16	2,4	0,00	0,0
2011-01-17 04:30	9	26	100	0,0	16,73	-6,39	0,0	996,50	-6,79	-6,39	16,13	-2,66	1,6	0,00	0,0
2011-01-17 05:00	22	26	100	0,0	16,73	-6,39	0,0	996,50	-6,79	-6,39	16,13	-2,66	0,0	0,00	0,0
2011-01-17 05:30	41	26	100	0,0	16,73	-6,49	0,0	996,50	-6,89	-6,49	16,13	-2,76	1,6	0,00	0,0
2011-01-17 06:00	41	26	100	0,0	16,83	-6,89	0,0	997,50	-7,29	-6,89	16,23	-3,16	1,4	0,00	0,0
2011-01-17 06:30	7	26	100	0,0	16,83	-6,99	0,0	997,50	-7,39	-6,99	16,23	-3,26	1,8	0,00	0,0
2011-01-17 07:00	7	26	100	0,0	16,73	-6,89	0,0	997,50	-7,29	-6,89	16,13	-3,16	1,4	0,00	0,0
2011-01-17 07:30	7	26	100	0,0	16,73	-6,89	0,0	997,50	-7,29	-6,89	16,13	-3,16	1,2	0,00	0,0
2011-01-17 08:00	7	26	100	1,2	16,73	-6,39	0,0	997,50	-6,79	-6,39	16,13	-2,66	1,6	0,00	0,0
2011-01-17 08:30	7	26	100	0,0	16,73	-4,49	0,0	997,50	-4,89	-4,49	16,13	-0,76	1,6	0,00	0,0
2011-01-17 09:00	7	26	100	0,0	16,83	-5,69	0,0	997,50	-6,09	-5,69	16,23	-1,96	0,0	0,00	0,0
2011-01-17 09:30	7	26	100	0,0	16,83	-5,89	0,0	998,51	-6,29	-5,89	16,23	-2,16	1,4	0,00	0,0
2011-01-17 10:00	7	26	100	0,0	16,83	-6,09	0,0	998,51	-6,49	-6,09	16,23	-2,36	1,8	0,00	0,0
2011-01-17 10:30	6	26	100	0,0	16,83	-5,99	0,0	998,51	-6,39	-5,99	16,23	-2,26	1,8	0,00	0,0
2011-01-17 11:00	7	26	100	0,0	16,83	-5,99	0,0	999,51	-6,39	-5,99	16,23	-2,26	1,6	0,00	0,0
2011-01-17 11:30	7	26	100	0,0	16,83	-5,69	0,0	999,51	-6,09	-5,69	16,23	-1,96	1,4	0,00	0,0
2011-01-17 12:00	7	26	100	0,0	16,83	-5,29	0,0	999,51	-5,69	-5,29	16,23	-1,56	0,0	0,00	0,0
2011-01-17 12:30	7	26	100	0,0	16,83	-4,89	0,0	999,51	-5,29	-4,89	16,23	-1,16	0,0	0,00	0,0
2011-01-17 13:00	7	26	100	0,0	16,83	-4,99	0,0	1000,51	-5,39	-4,99	16,23	-1,26	1,4	0,00	0,0
2011-01-17 13:30	7	26	100	0,0	16,83	-4,89	0,0	1000,51	-5,29	-4,89	16,23	-1,16	0,0	0,00	0,0
2011-01-17 14:00	7	26	100	0,0	16,83	-4,89	0,0	1000,51	-5,29	-4,89	16,23	-1,16	0,0	0,00	0,0
2011-01-17 14:30	7	26	100	0,0	16,93	-4,69	0,0	1000,51	-5,09	-4,69	16,33	-0,96	0,0	0,00	0,0
2011-01-17 15:00	7	26	100	0,0	16,93	-4,39	0,0	1001,51	-4,79	-4,39	16,33	-0,66	0,0	0,00	0,0
2011-01-17 15:30	7	26	100	0,0	16,93	-4,29	0,0	1001,51	-4,69	-4,29	16,33	-0,56	0,0	0,00	0,0

Datum	Vindrikt °	Fukt inne Rh%	Fukt ute Rh%	Vindhast m/s	Temp in °C	Temp ute °C	Nb. Mån mm	Tryck Mbar	Daggp °C	Kyleffekt °C	Vix inne °C	Vix ute °C	Vindby m/s	Korr lufttryck	Nederb./dygn mm
2011-01-17 16:00	7	26	100	1,6	16,83	-4,79	0,0	1001,51	-5,19	-4,79	16,23	-1,06	1,6	0,00	0,0
2011-01-17 16:30	156	26	100	0,0	16,83	-4,99	0,0	1002,51	-5,39	-4,99	16,23	-1,26	2,4	0,00	0,0
2011-01-17 17:00	151	26	100	0,0	16,73	-5,19	0,0	1002,51	-5,59	-5,19	16,13	-1,46	1,2	0,00	0,0
2011-01-17 17:30	109	26	100	0,0	16,73	-4,29	0,0	1002,51	-4,69	-4,29	16,13	-0,56	1,2	0,00	0,0
2011-01-17 18:00	55	26	100	1,4	16,73	-3,49	0,0	1002,51	-3,90	-3,49	16,13	0,24	1,6	0,00	0,0
2011-01-17 18:30	24	26	100	0,0	16,73	-3,39	0,0	1002,51	-3,80	-3,39	16,13	0,34	1,6	0,00	0,0
2011-01-17 19:00	24	26	100	0,0	16,73	-3,29	0,0	1002,51	-3,70	-3,29	16,13	0,44	1,2	0,00	0,0
2011-01-17 19:30	29	26	100	0,0	16,73	-3,49	0,0	1003,51	-3,90	-3,49	16,13	0,24	1,6	0,00	0,0
2011-01-17 20:00	69	26	100	0,0	16,73	-3,99	0,0	1003,51	-4,40	-3,99	16,13	-0,26	1,8	0,00	0,0
2011-01-17 20:30	69	26	100	0,0	16,83	-4,19	0,0	1003,51	-4,59	-4,19	16,23	-0,46	1,6	0,00	0,0
2011-01-17 21:00	69	26	100	0,0	16,83	-4,19	0,0	1003,51	-4,59	-4,19	16,23	-0,46	0,0	0,00	0,0
2011-01-17 21:30	69	26	100	0,0	16,83	-4,69	0,0	1004,51	-5,09	-4,69	16,23	-0,96	1,2	0,00	0,0
2011-01-17 22:00	69	26	100	0,0	16,83	-4,59	0,0	1004,51	-4,99	-4,59	16,23	-0,86	1,8	0,00	0,0
2011-01-17 22:30	69	26	100	0,0	16,83	-4,99	0,0	1004,51	-5,39	-4,99	16,23	-1,26	1,4	0,00	0,0
2011-01-17 23:00	69	26	100	0,0	16,83	-4,49	0,0	1004,51	-4,89	-4,49	16,23	-0,76	1,2	0,00	0,0
2011-01-17 23:30	69	26	100	0,0	16,83	-5,39	0,0	1004,51	-5,79	-5,39	16,23	-1,66	0,0	0,00	0,0
2011-01-18 00:00	69	26	100	0,0	16,83	-5,29	0,0	1004,51	-5,69	-5,29	16,23	-1,56	1,6	0,00	0,0
2011-01-18 00:30	69	26	100	0,0	16,83	-4,99	0,0	1004,51	-5,39	-4,99	16,23	-1,26	0,0	0,00	0,0
2011-01-18 01:00	268	26	100	0,0	16,83	-5,19	0,0	1005,51	-5,59	-5,19	16,23	-1,46	1,8	0,00	0,0
2011-01-18 01:30	267	26	100	0,0	16,93	-5,39	0,0	1005,51	-5,79	-5,39	16,33	-1,66	1,2	0,00	0,0
2011-01-18 02:00	267	26	100	0,0	16,93	-5,09	0,0	1005,51	-5,49	-5,09	16,33	-1,36	0,0	0,00	0,0
2011-01-18 02:30	267	26	100	0,0	16,93	-5,09	0,0	1005,51	-5,49	-5,09	16,33	-1,36	0,0	0,00	0,0
2011-01-18 03:00	308	26	100	0,0	17,03	-3,69	0,0	1005,51	-4,10	-3,69	16,43	0,04	1,4	0,00	0,0
2011-01-18 03:30	308	26	100	0,0	17,03	-4,49	0,0	1005,51	-4,89	-4,49	16,43	-0,76	0,0	0,00	0,0
2011-01-18 04:00	308	26	100	0,0	17,03	-4,19	0,0	1005,51	-4,59	-4,19	16,43	-0,46	2,0	0,00	0,0
2011-01-18 04:30	308	26	100	0,0	17,03	-3,99	0,0	1005,51	-4,40	-3,99	16,43	-0,26	0,0	0,00	0,0
2011-01-18 05:00	308	26	100	0,0	17,03	-3,79	0,0	1005,51	-4,20	-3,79	16,43	-0,06	1,2	0,00	0,0
2011-01-18 05:30	308	26	100	0,0	17,03	-3,49	0,0	1005,51	-3,90	-3,49	16,43	0,24	0,0	0,00	0,0
2011-01-18 06:00	308	26	100	0,0	17,03	-3,19	0,0	1005,51	-3,60	-3,19	16,43	0,54	1,4	0,00	0,0
2011-01-18 06:30	308	26	100	0,0	17,03	-3,09	0,0	1006,51	-3,50	-3,09	16,43	0,64	0,0	0,00	0,0
2011-01-18 07:00	308	26	100	0,0	17,03	-2,99	0,0	1006,51	-3,40	-2,99	16,43	0,74	0,0	0,00	0,0
2011-01-18 07:30	308	26	100	0,0	17,03	-3,09	0,0	1006,51	-3,50	-3,09	16,43	0,64	0,0	0,00	0,0
2011-01-18 08:00	308	26	100	0,0	17,03	-2,99	0,0	1006,51	-3,40	-2,99	16,43	0,74	1,2	0,00	0,0
2011-01-18 08:30	309	26	100	0,0	17,03	-2,39	0,0	1006,51	-2,80	-2,39	16,43	1,34	1,4	0,00	0,0
2011-01-18 09:00	316	26	100	0,0	17,03	-2,19	0,0	1006,51	-2,60	-2,19	16,43	1,54	1,8	0,00	0,0
2011-01-18 09:30	342	26	100	0,0	16,93	-2,19	0,0	1007,51	-2,60	-2,19	16,33	1,54	1,8	0,00	0,0
2011-01-18 10:00	342	26	100	1,2	17,03	-2,39	0,0	1007,51	-2,80	-2,39	16,43	1,34	1,4	0,00	0,0
2011-01-18 10:30	343	26	100	0,0	17,03	-2,39	0,0	1007,51	-2,80	-2,39	16,43	1,34	1,6	0,00	0,0
2011-01-18 11:00	351	26	100	0,0	17,03	-2,59	0,0	1007,51	-3,00	-2,59	16,43	1,14	1,6	0,00	0,0
2011-01-18 11:30	351	26	100	0,0	17,03	-2,19	0,0	1007,51	-2,60	-2,19	16,43	1,54	1,2	0,00	0,0
2011-01-18 12:00	333	26	100	1,6	17,03	-1,59	0,0	1007,51	-2,00	-1,59	16,43	2,14	1,8	0,00	0,0
2011-01-18 12:30	351	26	100	0,0	17,03	-1,39	0,0	1007,51	-1,80	-1,39	16,43	2,34	2,4	0,00	0,0
2011-01-18 13:00	351	26	100	0,0	16,93	-1,69	0,0	1007,51	-2,10	-1,69	16,33	2,04	1,6	0,00	0,0
2011-01-18 13:30	351	26	100	0,0	16,83	-2,59	0,0	1007,51	-3,00	-2,59	16,23	1,14	1,4	0,00	0,0
2011-01-18 14:00	351	26	100	0,0	16,73	-2,69	0,0	1008,51	-3,10	-2,69	16,13	1,04	1,2	0,00	0,0
2011-01-18 14:30	351	26	100	0,0	16,73	-3,39	0,0	1008,51	-3,80	-3,39	16,13	0,34	0,0	0,00	0,0
2011-01-18 15:00	351	26	100	0,0	16,63	-3,49	0,0	1008,51	-3,90	-3,49	16,03	0,24	0,0	0,00	0,0
2011-01-18 15:30	13	26	100	1,4	16,63	-3,79	0,0	1008,51	-4,20	-3,79	16,03	-0,06	1,4	0,00	0,0
2011-01-18 16:00	343	26	100	1,2	16,73	-3,29	0,0	1008,51	-3,70	-3,29	16,13	0,44	2,0	0,00	0,0
2011-01-18 16:30	342	26	100	1,2	16,73	-3,39	0,0	1009,51	-3,80	-3,39	16,13	0,34	1,8	0,00	0,0

Datum	Vindrikt °	Fukt inne Rh%	Fukt ute Rh%	Vindhast m/s	Temp in °C	Temp ute °C	Nb. Mån mm	Tryck Mbar	Daggp °C	Kyleffekt °C	Vix inne °C	Vix ute °C	Vindby m/s	Korr lufttryck	Nederb./dygn mm
2011-01-18 17:00	332	26	100	1,4	16,83	-3,59	0,0	1009,51	-4,00	-3,59	16,23	0,14	2,6	0,00	0,0
2011-01-18 17:30	335	26	100	0,0	16,83	-2,89	0,0	1009,51	-3,30	-2,89	16,23	0,84	2,0	0,00	0,0
2011-01-18 18:00	351	26	100	1,2	16,83	-3,09	0,0	1009,51	-3,50	-3,09	16,23	0,64	1,6	0,00	0,0
2011-01-18 18:30	351	26	100	1,2	16,93	-3,29	0,0	1009,51	-3,70	-3,29	16,33	0,44	1,6	0,00	0,0
2011-01-18 19:00	351	26	100	0,0	16,93	-3,69	0,0	1009,51	-4,10	-3,69	16,33	0,04	1,8	0,00	0,0
2011-01-18 19:30	351	26	100	1,2	16,93	-4,09	0,0	1010,51	-4,50	-4,09	16,33	-0,36	1,8	0,00	0,0
2011-01-18 20:00	351	26	100	0,0	16,93	-4,29	0,0	1010,51	-4,69	-4,29	16,33	-0,56	1,6	0,00	0,0
2011-01-18 20:30	60	26	100	0,0	16,93	-4,29	0,0	1010,51	-4,69	-4,29	16,33	-0,56	1,4	0,00	0,0
2011-01-18 21:00	60	26	100	0,0	16,93	-4,69	0,0	1010,51	-5,09	-4,69	16,33	-0,96	0,0	0,00	0,0
2011-01-18 21:30	60	26	100	0,0	16,83	-5,29	0,0	1010,51	-5,69	-5,29	16,23	-1,56	0,0	0,00	0,0
2011-01-18 22:00	60	26	100	0,0	16,83	-5,49	0,0	1011,51	-5,89	-5,49	16,23	-1,76	1,2	0,00	0,0
2011-01-18 22:30	60	26	100	0,0	16,83	-4,69	0,0	1011,51	-5,09	-4,69	16,23	-0,96	0,0	0,00	0,0
2011-01-18 23:00	60	26	100	0,0	16,83	-5,19	0,0	1011,51	-5,59	-5,19	16,23	-1,46	0,0	0,00	0,0
2011-01-18 23:30	60	26	100	0,0	16,93	-4,89	0,0	1011,51	-5,29	-4,89	16,33	-1,16	1,4	0,00	0,0
2011-01-19 00:00	60	26	100	0,0	17,03	-4,89	0,0	1011,51	-5,29	-4,89	16,43	-1,16	1,4	0,00	0,0
2011-01-19 00:30	16	26	100	0,0	17,03	-4,29	0,0	1012,51	-4,69	-4,29	16,43	-0,56	1,6	0,00	0,0
2011-01-19 01:00	16	26	100	0,0	17,13	-3,99	0,0	1012,51	-4,40	-3,99	16,53	-0,26	1,4	0,00	0,0
2011-01-19 01:30	1	26	100	0,0	17,13	-3,49	0,0	1012,51	-3,90	-3,49	16,53	0,24	1,8	0,00	0,0
2011-01-19 02:00	5	26	100	1,2	17,03	-3,69	0,0	1012,51	-4,10	-3,69	16,43	0,04	1,8	0,00	0,0
2011-01-19 02:30	5	26	100	0,0	17,03	-4,09	0,0	1012,51	-4,50	-4,09	16,43	-0,36	1,4	0,00	0,0
2011-01-19 03:00	4	26	100	0,0	17,03	-4,49	0,0	1012,51	-4,89	-4,49	16,43	-0,76	1,4	0,00	0,0
2011-01-19 03:30	4	26	100	0,0	17,03	-4,29	0,0	1012,51	-4,69	-4,29	16,43	-0,56	1,2	0,00	0,0
2011-01-19 04:00	4	26	100	0,0	17,03	-4,89	0,0	1013,51	-5,29	-4,89	16,43	-1,16	0,0	0,00	0,0
2011-01-19 04:30	4	26	100	0,0	17,03	-4,79	0,0	1013,51	-5,19	-4,79	16,43	-1,06	1,2	0,00	0,0
2011-01-19 05:00	4	26	100	0,0	17,03	-4,89	0,0	1013,51	-5,29	-4,89	16,43	-1,16	0,0	0,00	0,0
2011-01-19 05:30	4	26	100	0,0	17,03	-5,89	0,0	1013,51	-6,29	-5,89	16,43	-2,16	0,0	0,00	0,0
2011-01-19 06:00	4	26	100	0,0	17,03	-4,79	0,0	1013,51	-5,19	-4,79	16,43	-1,06	0,0	0,00	0,0
2011-01-19 06:30	4	26	100	0,0	17,03	-4,89	0,0	1013,51	-5,29	-4,89	16,43	-1,16	1,2	0,00	0,0
2011-01-19 07:00	4	26	100	0,0	17,03	-5,09	0,0	1014,51	-5,49	-5,09	16,43	-1,36	0,0	0,00	0,0
2011-01-19 07:30	4	26	100	0,0	17,03	-5,99	0,0	1014,51	-6,39	-5,99	16,43	-2,26	0,0	0,00	0,0
2011-01-19 08:00	4	26	100	0,0	17,03	-5,59	0,0	1015,51	-5,99	-5,59	16,43	-1,86	0,0	0,00	0,0
2011-01-19 08:30	4	26	100	0,0	17,13	-6,49	0,0	1015,51	-6,89	-6,49	16,53	-2,76	0,0	0,00	0,0
2011-01-19 09:00	4	26	100	0,0	17,03	-7,09	0,0	1015,51	-7,49	-7,09	16,43	-3,36	0,0	0,00	0,0
2011-01-19 09:30	4	26	100	0,0	17,03	-7,09	0,0	1016,51	-7,49	-7,09	16,43	-3,36	0,0	0,00	0,0
2011-01-19 10:00	4	26	100	0,0	16,93	-7,19	0,0	1016,51	-7,59	-7,19	16,33	-3,46	0,0	0,00	0,0
2011-01-19 10:30	5	26	100	0,0	16,83	-6,19	0,0	1016,51	-6,59	-6,19	16,23	-2,46	1,2	0,00	0,0
2011-01-19 11:00	5	26	100	0,0	16,83	-5,49	0,0	1016,51	-5,89	-5,49	16,23	-1,76	1,4	0,00	0,0
2011-01-19 11:30	5	26	100	0,0	16,73	-5,09	0,0	1017,52	-5,49	-5,09	16,13	-1,36	1,2	0,00	0,0
2011-01-19 12:00	19	26	100	0,0	16,83	-4,49	0,0	1017,52	-4,89	-4,49	16,23	-0,76	1,4	0,00	0,0
2011-01-19 12:30	19	26	100	0,0	16,83	-4,29	0,0	1018,52	-4,69	-4,29	16,23	-0,56	0,0	0,00	0,0
2011-01-19 13:00	342	26	100	0,0	16,83	-4,19	0,0	1018,52	-4,59	-4,19	16,23	-0,46	1,6	0,00	0,0
2011-01-19 13:30	342	26	100	0,0	16,73	-4,49	0,0	1018,52	-4,89	-4,49	16,13	-0,76	1,2	0,00	0,0
2011-01-19 14:00	10	26	100	0,0	16,63	-4,69	0,0	1018,52	-5,09	-4,69	16,03	-0,96	1,4	0,00	0,0
2011-01-19 14:30	2	26	100	0,0	16,63	-4,89	0,0	1018,52	-5,29	-4,89	16,03	-1,16	1,4	0,00	0,0
2011-01-19 15:00	300	26	100	0,0	16,53	-4,69	0,0	1019,52	-5,09	-4,69	15,93	-0,96	1,6	0,00	0,0
2011-01-19 15:30	300	27	100	0,0	16,53	-5,49	0,0	1019,52	-5,89	-5,49	15,97	-1,76	0,0	0,00	0,0
2011-01-19 16:00	301	27	100	1,4	16,43	-5,29	0,0	1019,52	-5,69	-5,29	15,87	-1,56	1,4	0,00	0,0
2011-01-19 16:30	351	27	100	1,2	16,33	-4,89	0,0	1020,52	-5,29	-4,89	15,77	-1,16	1,8	0,00	0,0
2011-01-19 17:00	351	27	100	0,0	16,33	-4,89	0,0	1020,52	-5,29	-4,89	15,77	-1,16	1,8	0,00	0,0
2011-01-19 17:30	351	27	100	0,0	16,43	-4,49	0,0	1020,52	-4,89	-4,49	15,87	-0,76	1,6	0,00	0,0

Datum	Vindrikt °	Fukt inne Rh%	Fukt ute Rh%	Vindhast m/s	Temp in °C	Temp ute °C	Nb. Mån mm	Tryck Mbar	Daggp °C	Kyleffekt °C	Vix inne °C	Vix ute °C	Vindby m/s	Korr lufttryck	Nederb./dygn mm
2011-01-19 18:00	351	26	100	1,2	16,53	-4,39	0,0	1020,52	-4,79	-4,39	15,93	-0,66	1,6	0,00	0,0
2011-01-19 18:30	351	26	100	0,0	16,63	-4,29	0,0	1020,52	-4,69	-4,29	16,03	-0,56	1,4	0,00	0,0
2011-01-19 19:00	351	26	100	0,0	16,73	-4,39	0,0	1020,52	-4,79	-4,39	16,13	-0,66	1,2	0,00	0,0
2011-01-19 19:30	351	26	100	1,2	16,83	-4,19	0,0	1020,52	-4,59	-4,19	16,23	-0,46	1,6	0,00	0,0
2011-01-19 20:00	356	26	100	0,0	16,83	-4,09	0,0	1020,52	-4,50	-4,09	16,23	-0,36	1,4	0,00	0,0
2011-01-19 20:30	351	26	100	0,0	16,73	-3,79	0,0	1021,52	-4,20	-3,79	16,13	-0,06	1,8	0,00	0,0
2011-01-19 21:00	351	26	100	0,0	16,73	-3,49	0,0	1021,52	-3,90	-3,49	16,13	0,24	2,0	0,00	0,0
2011-01-19 21:30	344	26	100	1,4	16,63	-3,19	0,0	1021,52	-3,60	-3,19	16,03	0,54	2,2	0,00	0,0
2011-01-19 22:00	356	26	100	1,2	16,63	-3,19	0,0	1021,52	-3,60	-3,19	16,03	0,54	2,2	0,00	0,0
2011-01-19 22:30	7	26	100	0,0	16,63	-3,19	0,0	1022,52	-3,60	-3,19	16,03	0,54	1,6	0,00	0,0
2011-01-19 23:00	345	26	100	1,6	16,63	-3,39	0,0	1022,52	-3,80	-3,39	16,03	0,34	1,6	0,00	0,0
2011-01-19 23:30	343	26	100	1,2	16,63	-3,69	0,0	1022,52	-4,10	-3,69	16,03	0,04	1,6	0,00	0,0
2011-01-20 00:00	344	26	100	0,0	16,73	-3,99	0,0	1022,52	-4,40	-3,99	16,13	-0,26	1,4	0,00	0,0
2011-01-20 00:30	329	26	100	0,0	16,73	-4,09	0,0	1022,52	-4,50	-4,09	16,13	-0,36	1,8	0,00	0,0
2011-01-20 01:00	351	26	100	0,0	16,83	-4,09	0,0	1023,52	-4,50	-4,09	16,23	-0,36	1,8	0,00	0,0
2011-01-20 01:30	351	26	100	0,0	16,83	-4,19	0,0	1023,52	-4,59	-4,19	16,23	-0,46	1,4	0,00	0,0
2011-01-20 02:00	351	26	100	1,2	16,83	-4,39	0,0	1023,52	-4,79	-4,39	16,23	-0,66	1,4	0,00	0,0
2011-01-20 02:30	351	26	100	0,0	16,83	-4,59	0,0	1023,52	-4,99	-4,59	16,23	-0,86	1,4	0,00	0,0
2011-01-20 03:00	351	26	100	0,0	16,93	-4,49	0,0	1023,52	-4,89	-4,49	16,33	-0,76	1,4	0,00	0,0
2011-01-20 03:30	351	26	100	1,2	16,93	-4,69	0,0	1023,52	-5,09	-4,69	16,33	-0,96	1,4	0,00	0,0
2011-01-20 04:00	351	26	100	1,2	16,93	-4,49	0,0	1024,52	-4,89	-4,49	16,33	-0,76	1,6	0,00	0,0
2011-01-20 04:30	338	26	100	0,0	16,93	-4,29	0,0	1024,52	-4,69	-4,29	16,33	-0,56	1,8	0,00	0,0
2011-01-20 05:00	6	26	100	1,2	16,93	-4,09	0,0	1024,52	-4,50	-4,09	16,33	-0,36	2,0	0,00	0,0
2011-01-20 05:30	351	26	100	1,2	16,93	-4,19	0,0	1024,52	-4,59	-4,19	16,33	-0,46	1,6	0,00	0,0
2011-01-20 06:00	342	26	100	1,2	16,93	-3,89	0,0	1024,52	-4,30	-3,89	16,33	-0,16	1,8	0,00	0,0
2011-01-20 06:30	351	26	100	0,0	16,93	-3,89	0,0	1024,52	-4,30	-3,89	16,33	-0,16	1,6	0,00	0,0
2011-01-20 07:00	346	26	100	1,2	16,93	-3,89	0,0	1024,52	-4,30	-3,89	16,33	-0,16	1,6	0,00	0,0
2011-01-20 07:30	351	26	100	1,2	16,93	-3,59	0,0	1024,52	-4,00	-3,59	16,33	0,14	1,8	0,00	0,0
2011-01-20 08:00	341	26	100	0,0	16,93	-3,69	0,0	1025,52	-4,10	-3,69	16,33	0,04	1,8	0,00	0,0
2011-01-20 08:30	351	26	100	0,0	17,03	-3,59	0,0	1025,52	-4,00	-3,59	16,43	0,14	1,8	0,00	0,0
2011-01-20 09:00	351	26	100	0,0	17,03	-3,99	0,0	1025,52	-4,40	-3,99	16,43	-0,26	1,6	0,00	0,0
2011-01-20 09:30	351	26	100	0,0	17,03	-4,59	0,0	1025,52	-4,99	-4,59	16,43	-0,86	1,2	0,00	0,0
2011-01-20 10:00	351	26	100	0,0	17,03	-4,09	0,0	1025,52	-4,50	-4,09	16,43	-0,36	1,4	0,00	0,0
2011-01-20 10:30	351	26	100	0,0	17,03	-4,69	0,0	1025,52	-5,09	-4,69	16,43	-0,96	1,4	0,00	0,0
2011-01-20 11:00	351	26	100	0,0	16,93	-4,49	0,0	1026,52	-4,89	-4,49	16,33	-0,76	1,2	0,00	0,0
2011-01-20 11:30	351	26	100	0,0	16,83	-4,59	0,0	1026,52	-4,99	-4,59	16,23	-0,86	0,0	0,00	0,0
2011-01-20 12:00	351	26	100	0,0	16,73	-4,89	0,0	1026,52	-5,29	-4,89	16,13	-1,16	1,2	0,00	0,0
2011-01-20 12:30	351	26	100	0,0	16,73	-4,19	0,0	1026,52	-4,59	-4,19	16,13	-0,46	1,4	0,00	0,0
2011-01-20 13:00	0	26	100	0,0	16,63	-4,19	0,0	1026,52	-4,59	-4,19	16,03	-0,46	1,2	0,00	0,0
2011-01-20 13:30	7	26	100	0,0	16,63	-4,29	0,0	1026,52	-4,69	-4,29	16,03	-0,56	1,6	0,00	0,0
2011-01-20 14:00	356	26	100	1,4	16,53	-4,19	0,0	1026,52	-4,59	-4,19	15,93	-0,46	1,8	0,00	0,0
2011-01-20 14:30	356	27	100	0,0	16,53	-4,49	0,0	1025,52	-4,89	-4,49	15,97	-0,76	1,6	0,00	0,0
2011-01-20 15:00	356	27	100	1,4	16,43	-4,59	0,0	1025,52	-4,99	-4,59	15,87	-0,86	1,6	0,00	0,0
2011-01-20 15:30	356	27	100	0,0	16,33	-5,19	0,0	1025,52	-5,59	-5,19	15,77	-1,46	1,6	0,00	0,0
2011-01-20 16:00	356	27	100	0,0	16,33	-5,19	0,0	1025,52	-5,59	-5,19	15,77	-1,46	1,4	0,00	0,0
2011-01-20 16:30	356	27	100	0,0	16,33	-6,39	0,0	1025,52	-6,79	-6,39	15,77	-2,66	0,0	0,00	0,0
2011-01-20 17:00	356	27	100	0,0	16,33	-6,49	0,0	1025,52	-6,89	-6,49	15,77	-2,76	0,0	0,00	0,0
2011-01-20 17:30	356	27	100	0,0	16,43	-6,49	0,0	1025,52	-6,89	-6,49	15,87	-2,76	0,0	0,00	0,0
2011-01-20 18:00	356	27	100	0,0	16,53	-6,29	0,0	1025,52	-6,69	-6,29	15,97	-2,56	0,0	0,00	0,0
2011-01-20 18:30	356	26	100	0,0	16,63	-5,79	0,0	1025,52	-6,19	-5,79	16,03	-2,06	0,0	0,00	0,0

Datum	Vindrikt °	Fukt inne Rh%	Fukt ute Rh%	Vindhast m/s	Temp in °C	Temp ute °C	Nb. Mån mm	Tryck Mbar	Daggp °C	Kyleffekt °C	Vix inne °C	Vix ute °C	Vindby m/s	Korr lufttryck	Nederb./dygn mm
2011-01-20 19:00	356	26	100	0,0	16,73	-4,89	0,0	1025,52	-5,29	-4,89	16,13	-1,16	1,2	0,00	0,0
2011-01-20 19:30	356	26	100	0,0	16,73	-4,79	0,0	1025,52	-5,19	-4,79	16,13	-1,06	1,2	0,00	0,0
2011-01-20 20:00	356	26	100	0,0	16,73	-4,89	0,0	1024,52	-5,29	-4,89	16,13	-1,16	0,0	0,00	0,0
2011-01-20 20:30	356	26	100	0,0	16,73	-4,89	0,0	1025,52	-5,29	-4,89	16,13	-1,16	0,0	0,00	0,0
2011-01-20 21:00	356	26	100	0,0	16,73	-4,79	0,0	1025,52	-5,19	-4,79	16,13	-1,06	0,0	0,00	0,0
2011-01-20 21:30	356	26	100	0,0	16,73	-4,79	0,0	1025,52	-5,19	-4,79	16,13	-1,06	0,0	0,00	0,0
2011-01-20 22:00	356	26	100	0,0	16,73	-4,59	0,0	1024,52	-4,99	-4,59	16,13	-0,86	0,0	0,00	0,0
2011-01-20 22:30	356	26	100	0,0	16,73	-4,49	0,0	1024,52	-4,89	-4,49	16,13	-0,76	0,0	0,00	0,0
2011-01-20 23:00	356	26	100	0,0	16,83	-4,49	0,0	1024,52	-4,89	-4,49	16,23	-0,76	0,0	0,00	0,0
2011-01-20 23:30	356	26	100	0,0	16,83	-4,49	0,0	1024,52	-4,89	-4,49	16,23	-0,76	0,0	0,00	0,0
2011-01-21 00:00	356	26	100	0,0	16,93	-5,19	0,0	1024,52	-5,59	-5,19	16,33	-1,46	1,4	0,00	0,0
2011-01-21 00:30	356	26	100	0,0	16,83	-5,79	0,0	1024,52	-6,19	-5,79	16,23	-2,06	0,0	0,00	0,0
2011-01-21 01:00	356	26	100	0,0	16,83	-5,79	0,0	1023,52	-6,19	-5,79	16,23	-2,06	0,0	0,00	0,0
2011-01-21 01:30	356	26	100	0,0	16,73	-5,49	0,0	1023,52	-5,89	-5,49	16,13	-1,76	0,0	0,00	0,0
2011-01-21 02:00	356	26	100	0,0	16,73	-5,39	0,0	1023,52	-5,79	-5,39	16,13	-1,66	0,0	0,00	0,0
2011-01-21 02:30	356	26	100	0,0	16,73	-5,29	0,0	1023,52	-5,69	-5,29	16,13	-1,56	0,0	0,00	0,0
2011-01-21 03:00	356	26	100	0,0	16,83	-5,29	0,0	1023,52	-5,69	-5,29	16,23	-1,56	0,0	0,00	0,0
2011-01-21 03:30	356	26	100	0,0	16,83	-5,09	0,0	1023,52	-5,49	-5,09	16,23	-1,36	0,0	0,00	0,0
2011-01-21 04:00	356	26	100	0,0	16,93	-4,99	0,0	1023,52	-5,39	-4,99	16,33	-1,26	1,2	0,00	0,0
2011-01-21 04:30	356	26	100	0,0	16,93	-4,89	0,0	1022,52	-5,29	-4,89	16,33	-1,16	0,0	0,00	0,0
2011-01-21 05:00	356	26	100	0,0	16,93	-4,59	0,0	1022,52	-4,99	-4,59	16,33	-0,86	0,0	0,00	0,0
2011-01-21 05:30	356	26	100	0,0	16,83	-4,19	0,0	1021,52	-4,59	-4,19	16,23	-0,46	1,6	0,00	0,0
2011-01-21 06:00	356	26	100	0,0	16,83	-3,89	0,0	1021,52	-4,30	-3,89	16,23	-0,16	1,4	0,00	0,0
2011-01-21 06:30	51	26	100	0,0	16,83	-3,59	0,0	1021,52	-4,00	-3,59	16,23	0,14	1,6	0,00	0,0
2011-01-21 07:00	51	26	100	0,0	16,83	-3,69	0,0	1021,52	-4,10	-3,69	16,23	0,04	1,4	0,00	0,0
2011-01-21 07:30	140	26	100	0,0	16,83	-3,69	0,0	1020,52	-4,10	-3,69	16,23	0,04	1,8	0,00	0,0
2011-01-21 08:00	123	26	100	0,0	16,93	-3,59	0,0	1020,52	-4,00	-3,59	16,33	0,14	2,0	0,00	0,0
2011-01-21 08:30	148	26	100	1,6	16,93	-3,39	0,0	1020,52	-3,80	-3,39	16,33	0,34	2,0	0,00	0,0
2011-01-21 09:00	161	26	100	1,4	17,03	-3,39	0,0	1020,52	-3,80	-3,39	16,43	0,34	2,2	0,00	0,0
2011-01-21 09:30	142	26	100	1,8	17,03	-3,49	0,0	1020,52	-3,90	-3,49	16,43	0,24	2,2	0,00	0,0
2011-01-21 10:00	141	26	100	1,2	17,03	-3,09	0,0	1020,52	-3,50	-3,09	16,43	0,64	1,8	0,00	0,0
2011-01-21 10:30	150	26	100	1,6	17,03	-2,59	0,0	1020,52	-3,00	-2,59	16,43	1,14	2,2	0,00	0,0
2011-01-21 11:00	145	26	100	2,0	17,03	-2,39	0,0	1020,52	-2,80	-2,39	16,43	1,34	2,2	0,00	0,0
2011-01-21 11:30	154	26	100	0,0	16,93	-2,19	0,0	1019,52	-2,60	-2,19	16,33	1,54	2,6	0,00	0,0
2011-01-21 12:00	136	26	100	1,4	16,93	-1,79	0,0	1019,52	-2,20	-1,79	16,33	1,94	2,8	0,00	0,0
2011-01-21 12:30	159	26	100	1,4	16,93	-1,49	0,0	1019,52	-1,90	-1,49	16,33	2,24	2,6	0,00	0,0
2011-01-21 13:00	159	26	100	0,0	16,93	-1,49	0,0	1018,52	-1,90	-1,49	16,33	2,24	2,0	0,00	0,0
2011-01-21 13:30	162	26	100	1,2	16,93	-1,39	0,0	1018,52	-1,80	-1,39	16,33	2,34	2,0	0,00	0,0
2011-01-21 14:00	173	26	100	1,6	16,93	-1,09	0,0	1018,52	-1,50	-1,09	16,33	2,64	2,6	0,00	0,0
2011-01-21 14:30	155	26	100	0,0	17,03	-0,89	0,0	1017,52	-1,30	-0,89	16,43	2,84	2,8	0,00	0,0
2011-01-21 15:00	172	26	100	0,0	17,03	-0,69	0,0	1017,52	-1,10	-0,69	16,43	3,04	2,4	0,00	0,0
2011-01-21 15:30	172	26	100	0,0	17,03	-0,79	0,0	1017,52	-1,20	-0,79	16,43	2,94	2,0	0,00	0,0
2011-01-21 16:00	290	26	100	0,0	17,03	-1,29	0,0	1017,52	-1,70	-1,29	16,43	2,44	2,6	0,00	0,0
2011-01-21 16:30	332	26	100	0,0	17,03	-1,19	0,0	1017,52	-1,60	-1,19	16,43	2,54	2,6	0,00	0,0
2011-01-21 17:00	302	26	100	0,0	17,03	-1,19	0,0	1016,51	-1,60	-1,19	16,43	2,54	2,0	0,00	0,0
2011-01-21 17:30	314	26	100	0,0	17,03	-0,39	0,0	1016,51	-0,80	-0,39	16,43	3,34	2,0	0,00	0,0
2011-01-21 18:00	338	26	100	1,8	17,03	0,01	0,0	1017,52	-0,41	0,01	16,43	3,74	2,4	0,00	0,0
2011-01-21 18:30	327	27	100	1,4	17,03	-0,09	0,0	1017,52	-0,51	-0,09	16,47	3,64	2,8	0,00	0,0
2011-01-21 19:00	329	27	100	2,0	17,03	-0,49	0,0	1017,52	-0,90	-0,49	16,47	3,24	3,9	0,00	0,0
2011-01-21 19:30	336	27	100	2,0	17,03	-1,09	0,0	1018,52	-1,50	-1,09	16,47	2,64	3,3	0,00	0,0

Datum	Vindrikt °	Fukt inne Rh%	Fukt ute Rh%	Vindhast m/s	Temp in °C	Temp ute °C	Nb. Mån mm	Tryck Mbar	Daggp °C	Kyleffekt °C	Vix inne °C	Vix ute °C	Vindby m/s	Korr lufttryck	Nederb./dygn mm
2011-01-21 20:00	351	26	100	1,6	16,93	-1,39	0,0	1018,52	-1,80	-1,39	16,33	2,34	3,3	0,00	0,0
2011-01-21 20:30	312	26	100	1,8	16,83	-1,89	0,0	1018,52	-2,30	-1,89	16,23	1,84	3,1	0,00	0,0
2011-01-21 21:00	340	26	100	1,4	16,73	-2,39	0,0	1019,52	-2,80	-2,39	16,13	1,34	3,0	0,00	0,0
2011-01-21 21:30	318	26	99	2,0	16,73	-2,19	0,0	1019,52	-2,74	-2,19	16,13	1,46	3,0	0,00	0,0
2011-01-21 22:00	351	26	98	1,8	16,73	-2,59	0,0	1019,52	-3,28	-2,59	16,13	0,97	3,5	0,00	0,0
2011-01-21 22:30	332	26	99	1,2	16,73	-2,69	0,0	1020,52	-3,24	-2,69	16,13	0,96	2,4	0,00	0,0
2011-01-21 23:00	321	26	99	1,8	16,83	-3,19	0,0	1020,52	-3,74	-3,19	16,23	0,45	3,1	0,00	0,0
2011-01-21 23:30	327	26	100	2,4	16,83	-3,39	0,0	1020,52	-3,80	-5,38	16,23	0,34	2,8	0,00	0,0
2011-01-22 00:00	315	26	100	2,4	16,83	-3,09	0,0	1020,52	-3,50	-5,06	16,23	0,64	3,7	0,00	0,0
2011-01-22 00:30	351	26	100	3,0	16,73	-2,99	0,0	1020,52	-3,40	-6,30	16,13	0,74	3,9	0,00	0,0
2011-01-22 01:00	339	26	100	2,0	16,63	-2,99	0,0	1020,52	-3,40	-2,99	16,03	0,74	4,3	0,00	0,0
2011-01-22 01:30	321	26	100	2,6	16,63	-3,19	0,0	1020,52	-3,60	-5,17	16,03	0,54	4,1	0,00	0,0
2011-01-22 02:00	335	26	100	2,8	16,63	-3,09	0,0	1020,52	-3,50	-6,41	16,03	0,64	3,3	0,00	0,0
2011-01-22 02:30	330	26	100	1,2	16,53	-3,19	0,0	1020,52	-3,60	-3,19	15,93	0,54	3,5	0,00	0,0
2011-01-22 03:00	320	26	100	1,2	16,63	-3,49	0,0	1020,52	-3,90	-3,49	16,03	0,24	2,8	0,00	0,0
2011-01-22 03:30	351	26	100	1,4	16,73	-3,49	0,0	1019,52	-3,90	-3,49	16,13	0,24	1,8	0,00	0,0
2011-01-22 04:00	347	26	100	1,2	16,83	-3,29	0,0	1019,52	-3,70	-3,29	16,23	0,44	2,4	0,00	0,0
2011-01-22 04:30	333	26	100	2,2	16,93	-2,89	0,0	1019,52	-3,30	-2,89	16,33	0,84	2,6	0,00	0,0
2011-01-22 05:00	335	26	100	1,8	16,93	-2,59	0,0	1019,52	-3,00	-2,59	16,33	1,14	2,8	0,00	0,0
2011-01-22 05:30	332	26	100	1,4	16,83	-2,49	0,0	1019,52	-2,90	-2,49	16,23	1,24	3,3	0,00	0,0
2011-01-22 06:00	334	26	100	0,0	16,83	-2,49	0,0	1019,52	-2,90	-2,49	16,23	1,24	1,8	0,00	0,0
2011-01-22 06:30	334	26	100	1,2	16,83	-2,59	0,0	1018,52	-3,00	-2,59	16,23	1,14	1,6	0,00	0,0
2011-01-22 07:00	3	26	100	1,2	16,83	-2,59	0,0	1018,52	-3,00	-2,59	16,23	1,14	2,0	0,00	0,0
2011-01-22 07:30	351	26	100	1,2	16,93	-2,39	0,0	1018,52	-2,80	-2,39	16,33	1,34	1,8	0,00	0,0
2011-01-22 08:00	335	26	100	1,2	16,93	-2,39	0,0	1018,52	-2,80	-2,39	16,33	1,34	2,0	0,00	0,0
2011-01-22 08:30	335	26	100	0,0	16,93	-2,49	0,0	1018,52	-2,90	-2,49	16,33	1,24	1,6	0,00	0,0
2011-01-22 09:00	337	26	100	0,0	17,03	-2,29	0,0	1018,52	-2,70	-2,29	16,43	1,44	1,2	0,00	0,0
2011-01-22 09:30	340	26	100	1,2	17,03	-2,29	0,0	1018,52	-2,70	-2,29	16,43	1,44	2,4	0,00	0,0
2011-01-22 10:00	338	26	100	1,8	17,03	-2,39	0,0	1018,52	-2,80	-2,39	16,43	1,34	2,0	0,00	0,0
2011-01-22 10:30	346	26	100	0,0	17,13	-2,29	0,0	1018,52	-2,70	-2,29	16,53	1,44	2,2	0,00	0,0
2011-01-22 11:00	343	26	100	0,0	17,13	-2,19	0,0	1018,52	-2,60	-2,19	16,53	1,54	2,0	0,00	0,0
2011-01-22 11:30	343	27	100	1,4	17,13	-2,09	0,0	1019,52	-2,50	-2,09	16,57	1,64	1,8	0,00	0,0
2011-01-22 12:00	342	27	100	0,0	17,13	-1,99	0,0	1019,52	-2,40	-1,99	16,57	1,74	1,8	0,00	0,0
2011-01-22 12:30	343	27	100	0,0	17,13	-2,09	0,0	1019,52	-2,50	-2,09	16,57	1,64	1,8	0,00	0,0
2011-01-22 13:00	343	27	100	0,0	17,13	-1,99	0,0	1019,52	-2,40	-1,99	16,57	1,74	0,0	0,00	0,0
2011-01-22 13:30	343	27	100	0,0	17,13	-2,09	0,0	1018,52	-2,50	-2,09	16,57	1,64	0,0	0,00	0,0
2011-01-22 14:00	343	27	100	0,0	17,03	-2,29	0,0	1019,52	-2,70	-2,29	16,47	1,44	0,0	0,00	0,0
2011-01-22 14:30	343	27	100	0,0	17,03	-2,09	0,0	1018,52	-2,50	-2,09	16,47	1,64	1,4	0,00	0,0
2011-01-22 15:00	343	27	100	0,0	17,03	-2,19	0,0	1018,52	-2,60	-2,19	16,47	1,54	0,0	0,00	0,0
2011-01-22 15:30	351	27	100	0,0	17,03	-2,09	0,0	1018,52	-2,50	-2,09	16,47	1,64	2,0	0,00	0,0
2011-01-22 16:00	351	27	100	1,2	17,03	-1,99	0,0	1018,52	-2,40	-1,99	16,47	1,74	1,8	0,00	0,0
2011-01-22 16:30	356	27	100	0,0	17,03	-1,89	0,0	1018,52	-2,30	-1,89	16,47	1,84	1,6	0,00	0,0
2011-01-22 17:00	356	27	100	0,0	17,03	-1,99	0,0	1018,52	-2,40	-1,99	16,47	1,74	1,6	0,00	0,0
2011-01-22 17:30	356	27	100	0,0	17,03	-2,09	0,0	1018,52	-2,50	-2,09	16,47	1,64	1,6	0,00	0,0
2011-01-22 18:00	356	27	100	0,0	16,93	-2,29	0,0	1018,52	-2,70	-2,29	16,37	1,44	1,4	0,00	0,0
2011-01-22 18:30	356	27	100	0,0	16,93	-2,59	0,0	1018,52	-3,00	-2,59	16,37	1,14	0,0	0,00	0,0
2011-01-22 19:00	356	27	100	0,0	16,93	-2,39	0,0	1018,52	-2,80	-2,39	16,37	1,34	0,0	0,00	0,0
2011-01-22 19:30	356	27	100	0,0	16,83	-2,29	0,0	1018,52	-2,70	-2,29	16,27	1,44	1,6	0,00	0,0
2011-01-22 20:00	356	27	100	0,0	16,83	-2,29	0,0	1018,52	-2,70	-2,29	16,27	1,44	1,4	0,00	0,0
2011-01-22 20:30	356	27	100	0,0	16,83	-2,49	0,0	1018,52	-2,90	-2,49	16,27	1,24	0,0	0,00	0,0

Datum	Vindrikt °	Fukt inne Rh%	Fukt ute Rh%	Vindhast m/s	Temp in °C	Temp ute °C	Nb. Mån mm	Tryck Mbar	Daggp °C	Kyleffekt °C	Vix inne °C	Vix ute °C	Vindby m/s	Korr lufttryck	Nederb./dygn mm
2011-01-22 21:00	356	27	100	0,0	16,83	-2,59	0,0	1018,52	-3,00	-2,59	16,27	1,14	0,0	0,00	0,0
2011-01-22 21:30	356	27	100	0,0	16,73	-2,49	0,0	1019,52	-2,90	-2,49	16,17	1,24	0,0	0,00	0,0
2011-01-22 22:00	356	27	100	0,0	16,73	-2,59	0,0	1019,52	-3,00	-2,59	16,17	1,14	0,0	0,00	0,0
2011-01-22 22:30	356	27	100	0,0	16,63	-2,59	0,0	1019,52	-3,00	-2,59	16,07	1,14	0,0	0,00	0,0
2011-01-22 23:00	356	27	100	0,0	16,63	-2,59	0,0	1019,52	-3,00	-2,59	16,07	1,14	0,0	0,00	0,0
2011-01-22 23:30	356	27	100	0,0	16,73	-2,59	0,0	1019,52	-3,00	-2,59	16,17	1,14	0,0	0,00	0,0
2011-01-23 00:00	356	27	100	0,0	16,83	-2,49	0,0	1019,52	-2,90	-2,49	16,27	1,24	0,0	0,00	0,0
2011-01-23 00:30	356	27	100	0,0	16,93	-2,39	0,0	1018,52	-2,80	-2,39	16,37	1,34	0,0	0,00	0,0
2011-01-23 01:00	356	27	100	0,0	17,03	-2,39	0,0	1018,52	-2,80	-2,39	16,47	1,34	0,0	0,00	0,0
2011-01-23 01:30	356	27	100	0,0	17,03	-2,19	0,0	1018,52	-2,60	-2,19	16,47	1,54	0,0	0,00	0,0
2011-01-23 02:00	356	27	100	0,0	17,13	-2,19	0,0	1018,52	-2,60	-2,19	16,57	1,54	0,0	0,00	0,0
2011-01-23 02:30	356	27	100	0,0	17,13	-2,19	0,0	1018,52	-2,60	-2,19	16,57	1,54	0,0	0,00	0,0
2011-01-23 03:00	356	27	100	0,0	17,03	-2,19	0,0	1018,52	-2,60	-2,19	16,47	1,54	0,0	0,00	0,0
2011-01-23 03:30	356	27	100	0,0	17,03	-2,19	0,0	1017,52	-2,60	-2,19	16,47	1,54	0,0	0,00	0,0
2011-01-23 04:00	356	27	100	0,0	17,03	-2,19	0,0	1017,52	-2,60	-2,19	16,47	1,54	0,0	0,00	0,0
2011-01-23 04:30	356	27	100	0,0	17,03	-2,09	0,0	1017,52	-2,50	-2,09	16,47	1,64	0,0	0,00	0,0
2011-01-23 05:00	356	27	100	0,0	17,03	-1,99	0,0	1017,52	-2,40	-1,99	16,47	1,74	0,0	0,00	0,0
2011-01-23 05:30	356	27	100	0,0	17,13	-1,99	0,0	1017,52	-2,40	-1,99	16,57	1,74	0,0	0,00	0,0
2011-01-23 06:00	356	27	100	0,0	17,13	-1,89	0,0	1017,52	-2,30	-1,89	16,57	1,84	0,0	0,00	0,0
2011-01-23 06:30	356	27	100	0,0	17,23	-1,89	0,0	1017,52	-2,30	-1,89	16,67	1,84	0,0	0,00	0,0
2011-01-23 07:00	356	27	100	0,0	17,23	-1,79	0,0	1017,52	-2,20	-1,79	16,67	1,94	0,0	0,00	0,0
2011-01-23 07:30	356	27	100	0,0	17,23	-1,79	0,0	1017,52	-2,20	-1,79	16,67	1,94	0,0	0,00	0,0
2011-01-23 08:00	356	27	100	0,0	17,23	-1,79	0,0	1017,52	-2,20	-1,79	16,67	1,94	0,0	0,00	0,0
2011-01-23 08:30	356	27	100	0,0	17,23	-1,69	0,0	1016,51	-2,10	-1,69	16,67	2,04	0,0	0,00	0,0
2011-01-23 09:00	356	27	100	0,0	17,23	-1,69	0,0	1016,51	-2,10	-1,69	16,67	2,04	0,0	0,00	0,0
2011-01-23 09:30	356	27	100	0,0	17,23	-1,49	0,0	1016,51	-1,90	-1,49	16,67	2,24	0,0	0,00	0,0
2011-01-23 10:00	356	27	100	0,0	17,23	-1,29	0,0	1016,51	-1,70	-1,29	16,67	2,44	0,0	0,00	0,0
2011-01-23 10:30	356	27	100	0,0	17,23	-1,19	0,0	1016,51	-1,60	-1,19	16,67	2,54	0,0	0,00	0,0
2011-01-23 11:00	356	27	100	0,0	17,23	-1,09	0,0	1016,51	-1,50	-1,09	16,67	2,64	0,0	0,00	0,0
2011-01-23 11:30	356	27	100	0,0	17,23	-0,59	0,0	1016,51	-1,00	-0,59	16,67	3,14	0,0	0,00	0,0
2011-01-23 12:00	356	27	100	0,0	17,13	-0,39	0,0	1016,51	-0,80	-0,39	16,57	3,34	0,0	0,00	0,0
2011-01-23 12:30	356	27	100	0,0	17,13	-0,19	0,0	1015,51	-0,60	-0,19	16,57	3,54	0,0	0,00	0,0
2011-01-23 13:00	356	27	100	0,0	17,13	0,01	0,0	1015,51	-0,41	0,01	16,57	3,74	0,0	0,00	0,0
2011-01-23 13:30	356	27	100	0,0	17,13	0,11	0,0	1015,51	-0,31	0,11	16,57	3,84	0,0	0,00	0,0
2011-01-23 14:00	356	27	100	0,0	17,13	0,11	0,0	1015,51	-0,31	0,11	16,57	3,84	0,0	0,00	0,0
2011-01-23 14:30	356	27	100	0,0	17,13	0,21	0,0	1015,51	-0,21	0,21	16,57	3,94	0,0	0,00	0,0
2011-01-23 15:00	351	27	100	1,4	17,13	0,41	0,0	1014,51	-0,01	0,41	16,57	4,14	2,0	0,00	0,0
2011-01-23 15:30	336	27	100	2,0	17,23	0,41	0,0	1014,51	-0,01	0,41	16,67	4,14	2,4	0,00	0,0
2011-01-23 16:00	327	27	100	2,2	17,13	0,61	0,0	1014,51	0,19	0,61	16,57	4,34	2,6	0,00	0,0
2011-01-23 16:30	343	27	100	1,6	17,13	0,72	0,0	1014,51	0,29	0,72	16,57	4,44	3,1	0,00	0,0
2011-01-23 17:00	336	27	100	1,4	17,13	0,72	0,0	1014,51	0,29	0,72	16,57	4,44	2,6	0,00	0,0
2011-01-23 17:30	341	27	100	1,6	17,13	0,72	0,0	1014,51	0,29	0,72	16,57	4,44	3,3	0,00	0,0
2011-01-23 18:00	316	27	100	1,2	17,23	0,82	0,0	1014,51	0,39	0,82	16,67	4,54	3,1	0,00	0,0
2011-01-23 18:30	334	27	100	3,0	17,23	0,82	0,0	1014,51	0,39	-2,14	16,67	4,54	3,0	0,00	0,0
2011-01-23 19:00	333	27	100	2,2	17,23	1,02	0,0	1014,51	0,59	1,02	16,67	4,75	3,9	0,00	0,0
2011-01-23 19:30	325	27	100	2,4	17,13	1,12	0,0	1013,51	0,69	-0,63	16,57	4,85	4,5	0,00	0,0
2011-01-23 20:00	336	27	100	2,4	16,93	1,02	0,0	1013,51	0,59	-0,74	16,37	4,75	5,2	0,00	0,0
2011-01-23 20:30	338	27	100	3,3	16,83	1,02	0,0	1013,51	0,59	-3,11	16,27	4,75	4,3	0,00	0,0
2011-01-23 21:00	333	27	100	2,8	16,73	1,02	0,0	1013,51	0,59	-1,93	16,17	4,75	4,7	0,00	0,0
2011-01-23 21:30	335	27	100	2,8	16,73	1,02	0,0	1013,51	0,59	-1,93	16,17	4,75	4,9	0,00	0,0

Datum	Vindrikt °	Fukt inne Rh%	Fukt ute Rh%	Vindhast m/s	Temp in °C	Temp ute °C	Nb. Mån mm	Tryck Mbar	Dagggp °C	Kyleffekt °C	Vix inne °C	Vix ute °C	Vindby m/s	Korr lufttryck	Nederb./dygn mm
2011-01-23 22:00	321	27	100	2,6	16,73	1,12	0,0	1012,51	0,69	-0,63	16,17	4,85	4,5	0,00	0,0
2011-01-23 22:30	341	27	100	2,4	16,73	1,22	0,0	1012,51	0,79	-0,53	16,17	4,95	4,9	0,00	0,0
2011-01-23 23:00	331	27	100	3,7	16,83	1,42	0,0	1012,51	0,99	-3,84	16,27	5,15	6,2	0,00	0,0
2011-01-23 23:30	14	27	100	3,1	16,83	1,42	0,0	1012,51	0,99	-1,49	16,27	5,15	6,8	0,00	0,0
2011-01-24 00:00	323	27	100	2,8	16,93	1,42	0,0	1011,51	0,99	-1,49	16,37	5,15	4,7	0,00	0,0
2011-01-24 00:30	328	27	100	3,1	16,93	1,52	0,0	1011,51	1,09	-1,38	16,37	5,25	5,0	0,00	0,0
2011-01-24 01:00	317	27	100	3,0	16,93	1,52	1,2	1010,51	1,09	-1,38	16,37	5,25	6,0	1,20	1,2
2011-01-24 01:30	321	27	100	2,0	16,83	1,62	1,2	1010,51	1,19	1,62	16,27	5,35	5,2	1,20	1,2
2011-01-24 02:00	332	27	100	3,7	16,83	1,62	1,2	1009,51	1,19	-3,60	16,27	5,35	4,5	0,00	1,2
2011-01-24 02:30	356	27	100	4,1	16,83	1,62	1,2	1009,51	1,19	-4,77	16,27	5,35	4,7	0,00	1,2
2011-01-24 03:00	339	27	100	2,2	16,83	1,72	1,2	1009,51	1,29	1,72	16,27	5,45	4,7	0,00	1,2
2011-01-24 03:30	189	27	100	0,0	16,83	1,62	1,2	1008,51	1,19	1,62	16,27	5,35	4,3	0,00	1,2
2011-01-24 04:00	343	27	100	4,5	16,93	1,72	2,4	1008,51	1,29	-5,75	16,37	5,45	4,5	1,20	2,4
2011-01-24 04:30	322	27	100	2,4	16,93	1,82	2,4	1007,51	1,39	0,11	16,37	5,55	5,4	1,20	2,4
2011-01-24 05:00	321	27	100	2,8	16,93	1,82	10,2	1007,51	1,39	-1,05	16,37	5,55	5,2	7,80	10,2
2011-01-24 05:30	288	27	100	2,0	16,93	1,92	16,8	1006,51	1,49	1,92	16,37	5,65	5,6	14,40	16,8
2011-01-24 06:00	324	27	100	2,2	16,93	1,92	19,8	1006,51	1,49	1,92	16,37	5,65	5,4	9,60	19,8
2011-01-24 06:30	305	27	100	3,7	16,93	1,82	22,2	1005,51	1,39	-3,37	16,37	5,55	6,0	5,40	22,2
2011-01-24 07:00	313	27	100	2,2	16,93	2,02	23,4	1005,51	1,59	2,02	16,37	5,75	6,8	3,60	23,4
2011-01-24 07:30	332	27	100	4,9	16,83	2,02	25,8	1004,51	1,59	-5,38	16,27	5,75	7,1	3,60	25,8
2011-01-24 08:00	329	28	100	3,9	16,83	1,92	27,6	1004,51	1,49	-3,25	16,30	5,65	6,2	4,20	27,6
2011-01-24 08:30	327	28	100	3,5	16,83	2,02	28,8	1004,51	1,59	-1,98	16,30	5,75	5,4	3,00	28,8
2011-01-24 09:00	270	28	100	2,2	16,83	2,02	30,6	1003,51	1,59	2,02	16,30	5,75	6,0	3,00	30,6
2011-01-24 09:30	300	28	98	3,1	16,83	2,02	30,6	1003,51	1,30	-0,83	16,30	5,57	6,6	1,80	30,6
2011-01-24 10:00	332	28	96	3,1	16,83	2,02	32,4	1002,51	1,00	-0,83	16,30	5,40	6,8	1,80	32,4
2011-01-24 10:30	309	28	96	3,3	16,73	2,02	32,4	1002,51	1,00	-1,98	16,20	5,40	5,8	1,80	32,4
2011-01-24 11:00	333	28	97	4,9	16,73	2,02	33,6	1001,51	1,15	-5,38	16,20	5,49	5,4	1,20	33,6
2011-01-24 11:30	351	28	95	2,0	16,73	2,22	34,2	1000,51	1,05	2,22	16,20	5,52	6,4	1,80	34,2
2011-01-24 12:00	328	28	95	3,0	16,73	2,22	36,0	1000,51	1,05	-0,61	16,20	5,52	5,8	2,40	36,0
2011-01-24 12:30	302	28	96	2,8	16,73	2,02	36,0	1000,51	1,00	-0,83	16,20	5,40	6,0	1,80	36,0
2011-01-24 13:00	322	28	96	3,5	16,73	2,02	37,2	999,51	1,00	-1,98	16,20	5,40	5,0	1,20	37,2
2011-01-24 13:30	290	28	97	1,8	16,83	1,92	37,2	999,51	1,05	1,92	16,30	5,39	4,9	1,20	37,2
2011-01-24 14:00	339	28	97	2,6	16,83	2,12	37,2	998,51	1,25	0,42	16,30	5,59	4,7	0,00	37,2
2011-01-24 14:30	310	28	96	1,8	16,83	2,02	37,2	998,51	1,00	2,02	16,30	5,40	5,4	0,00	37,2
2011-01-24 15:00	336	28	99	1,4	16,83	1,72	38,4	998,51	1,15	1,72	16,30	5,36	3,9	1,20	38,4
2011-01-24 15:30	331	28	100	2,4	16,83	1,42	38,4	997,50	0,99	-0,31	16,30	5,15	3,1	1,20	38,4
2011-01-24 16:00	339	28	100	1,2	16,93	1,42	38,4	997,50	0,99	1,42	16,40	5,15	3,7	0,00	38,4
2011-01-24 16:30	2	28	100	0,0	16,93	1,22	39,0	997,50	0,79	1,22	16,40	4,95	2,4	0,00	39,0
2011-01-24 17:00	329	28	100	1,8	17,03	1,22	39,0	996,50	0,79	1,22	16,50	4,95	3,3	0,00	39,0
2011-01-24 17:30	273	28	100	2,0	17,03	1,22	39,0	996,50	0,79	1,22	16,50	4,95	3,7	0,00	39,0
2011-01-24 18:00	327	28	100	2,4	17,03	1,12	39,0	996,50	0,69	-0,63	16,50	4,85	4,1	0,00	39,0
2011-01-24 18:30	329	28	100	3,9	16,93	0,92	39,0	996,50	0,49	-4,42	16,40	4,64	4,7	0,00	39,0
2011-01-24 19:00	329	28	100	2,4	16,93	0,72	39,0	996,50	0,29	-1,05	16,40	4,44	4,3	0,00	39,0
2011-01-24 19:30	330	28	100	2,0	16,83	0,61	39,0	996,50	0,19	0,61	16,30	4,34	3,9	0,00	39,0
2011-01-24 20:00	333	28	100	2,4	16,73	0,61	40,2	996,50	0,19	-1,16	16,20	4,34	5,2	1,20	40,2
2011-01-24 20:30	333	28	100	1,8	16,73	0,61	40,2	996,50	0,19	0,61	16,20	4,34	3,7	1,20	40,2
2011-01-24 21:00	337	28	100	2,6	16,73	0,51	40,2	996,50	0,09	-1,26	16,20	4,24	4,3	0,00	40,2
2011-01-24 21:30	309	28	100	2,6	16,83	0,31	40,2	996,50	-0,11	-1,48	16,30	4,04	4,3	0,00	40,2
2011-01-24 22:00	331	28	100	1,2	16,83	0,11	40,2	996,50	-0,31	0,11	16,30	3,84	4,3	0,00	40,2
2011-01-24 22:30	333	28	100	2,0	16,83	-0,39	40,2	996,50	-0,80	-0,39	16,30	3,34	3,1	0,00	40,2

Datum	Vindrikt °	Fukt inne Rh%	Fukt ute Rh%	Vindhast m/s	Temp in °C	Temp ute °C	Nb. Mån mm	Tryck Mbar	Daggp °C	Kyleffekt °C	Vix inne °C	Vix ute °C	Vindby m/s	Korr lufttryck	Nederb./dygn mm
2011-01-24 23:00	281	28	100	3,7	16,83	-0,39	40,2	997,50	-0,80	-5,94	16,30	3,34	6,0	0,00	40,2
2011-01-24 23:30	356	28	93	4,3	16,93	-1,39	40,2	997,50	-2,81	-8,38	16,40	1,75	7,5	0,00	40,2
2011-01-25 00:00	21	28	96	3,0	16,93	-3,69	40,2	998,51	-4,66	-7,06	16,40	-0,30	6,6	0,00	0,0
2011-01-25 00:30	203	28	95	1,2	16,93	-4,69	40,2	999,51	-5,79	-4,69	16,40	-1,39	5,2	0,00	0,0
2011-01-25 01:00	5	28	94	4,5	17,03	-5,19	40,2	1000,51	-6,43	-14,30	16,50	-1,97	6,8	0,00	0,0
2011-01-25 01:30	151	28	92	1,2	17,03	-5,39	40,2	1001,51	-6,92	-5,39	16,50	-2,34	5,6	0,00	0,0
2011-01-25 02:00	230	28	93	1,4	17,03	-5,59	40,2	1001,51	-6,97	-5,59	16,50	-2,46	5,0	0,00	0,0
2011-01-25 02:30	18	28	93	2,2	17,13	-5,79	40,2	1002,51	-7,17	-5,79	16,60	-2,66	4,1	0,00	0,0
2011-01-25 03:00	351	28	89	0,0	17,13	-5,89	40,2	1002,51	-7,85	-5,89	16,60	-3,08	4,3	0,00	0,0
2011-01-25 03:30	12	28	89	3,0	17,23	-6,19	40,2	1003,51	-8,15	-9,79	16,70	-3,38	6,4	0,00	0,0
2011-01-25 04:00	338	28	91	3,1	17,23	-6,49	40,2	1003,51	-8,15	-10,12	16,70	-3,52	4,5	0,00	0,0
2011-01-25 04:30	2	28	91	1,2	17,23	-6,59	40,2	1004,51	-8,25	-6,59	16,70	-3,62	5,0	0,00	0,0
2011-01-25 05:00	1	28	89	2,2	17,23	-6,69	40,2	1004,51	-8,64	-6,69	16,70	-3,88	4,1	0,00	0,0
2011-01-25 05:30	31	28	87	1,6	17,23	-6,79	40,2	1004,51	-9,04	-6,79	16,70	-4,14	3,5	0,00	0,0
2011-01-25 06:00	163	28	85	1,6	17,23	-6,79	40,2	1005,51	-9,35	-6,79	16,70	-4,29	4,3	0,00	0,0
2011-01-25 06:30	356	28	85	1,4	17,23	-6,99	40,2	1005,51	-9,54	-6,99	16,70	-4,49	4,5	0,00	0,0
2011-01-25 07:00	1	28	85	2,4	17,23	-7,09	40,2	1005,51	-9,64	-9,29	16,70	-4,59	3,3	0,00	0,0
2011-01-25 07:30	4	28	85	1,2	17,23	-7,19	40,8	1005,51	-9,74	-7,19	16,70	-4,69	3,0	0,60	0,6
2011-01-25 08:00	5	28	85	1,4	17,23	-7,39	40,8	1005,51	-9,93	-7,39	16,70	-4,89	1,6	0,60	0,6
2011-01-25 08:30	1	27	86	0,0	17,23	-7,89	40,8	1005,51	-10,27	-7,89	16,67	-5,31	2,0	0,00	0,6
2011-01-25 09:00	1	27	86	0,0	17,23	-8,19	40,8	1006,51	-10,56	-8,19	16,67	-5,61	0,0	0,00	0,6
2011-01-25 09:30	2	27	90	0,0	17,23	-8,79	40,8	1006,51	-10,56	-8,79	16,67	-5,90	0,0	0,00	0,6
2011-01-25 10:00	112	27	90	0,0	17,23	-8,59	40,8	1006,51	-10,36	-8,59	16,67	-5,70	1,6	0,00	0,6
2011-01-25 10:30	37	27	89	0,0	17,23	-8,69	40,8	1006,51	-10,61	-8,69	16,67	-5,88	1,4	0,00	0,6
2011-01-25 11:00	37	27	89	0,0	17,13	-8,79	40,8	1006,51	-10,71	-8,79	16,57	-5,98	1,4	0,00	0,6
2011-01-25 11:30	37	27	89	0,0	17,13	-8,39	40,8	1006,51	-10,31	-8,39	16,57	-5,58	1,6	0,00	0,6
2011-01-25 12:00	24	27	87	0,0	17,03	-8,29	40,8	1006,51	-10,51	-8,29	16,47	-5,64	1,8	0,00	0,6
2011-01-25 12:30	47	27	88	0,0	17,03	-8,19	40,8	1006,51	-10,26	-8,19	16,47	-5,46	1,4	0,00	0,6
2011-01-25 13:00	46	27	88	0,0	16,93	-8,09	40,8	1006,51	-10,17	-8,09	16,37	-5,36	0,0	0,00	0,6
2011-01-25 13:30	42	27	88	0,0	16,83	-8,09	40,8	1006,51	-10,17	-8,09	16,27	-5,36	0,0	0,00	0,6
2011-01-25 14:00	42	27	88	0,0	16,73	-8,09	40,8	1006,51	-10,17	-8,09	16,17	-5,36	0,0	0,00	0,6
2011-01-25 14:30	42	27	88	0,0	16,63	-8,39	40,8	1006,51	-10,46	-8,39	16,07	-5,66	0,0	0,00	0,6
2011-01-25 15:00	42	27	85	0,0	16,53	-9,29	40,8	1006,51	-11,79	-9,29	15,97	-6,79	0,0	0,00	0,6
2011-01-25 15:30	55	27	86	0,0	16,53	-10,29	40,8	1006,51	-12,62	-10,29	15,97	-7,72	0,0	0,00	0,6
2011-01-25 16:00	56	27	86	0,0	16,33	-11,60	40,8	1006,51	-13,90	-11,60	15,77	-9,02	1,4	0,00	0,6
2011-01-25 16:30	57	27	86	1,4	16,33	-12,00	40,8	1006,51	-14,29	-12,00	15,77	-9,42	1,6	0,00	0,6
2011-01-25 17:00	67	27	86	1,4	16,23	-12,50	40,8	1006,51	-14,78	-12,50	15,67	-9,92	1,4	0,00	0,6
2011-01-25 17:30	69	27	86	1,2	16,23	-13,00	40,8	1006,51	-15,27	-13,00	15,67	-10,42	1,6	0,00	0,6
2011-01-25 18:00	72	27	86	1,2	16,33	-13,40	40,8	1006,51	-15,67	-13,40	15,77	-10,82	1,4	0,00	0,6
2011-01-25 18:30	117	27	86	0,0	16,43	-12,90	40,8	1006,51	-15,17	-12,90	15,87	-10,32	1,6	0,00	0,6
2011-01-25 19:00	99	27	86	1,2	16,53	-13,40	40,8	1006,51	-15,67	-13,40	15,97	-10,82	1,6	0,00	0,6
2011-01-25 19:30	99	27	86	0,0	16,63	-13,20	40,8	1006,51	-15,47	-13,20	16,07	-10,62	1,4	0,00	0,6
2011-01-25 20:00	99	27	86	1,4	16,63	-13,10	40,8	1007,51	-15,37	-13,10	16,07	-10,52	1,4	0,00	0,6
2011-01-25 20:30	99	27	86	0,0	16,63	-13,00	40,8	1007,51	-15,27	-13,00	16,07	-10,42	1,4	0,00	0,6
2011-01-25 21:00	99	27	86	0,0	16,63	-13,40	40,8	1007,51	-15,67	-13,40	16,07	-10,82	1,4	0,00	0,6
2011-01-25 21:30	99	27	86	0,0	16,63	-13,40	40,8	1007,51	-15,67	-13,40	16,07	-10,82	1,2	0,00	0,6
2011-01-25 22:00	99	27	86	0,0	16,63	-13,20	40,8	1008,51	-15,47	-13,20	16,07	-10,62	0,0	0,00	0,6
2011-01-25 22:30	99	27	86	0,0	16,63	-13,00	40,8	1008,51	-15,27	-13,00	16,07	-10,42	0,0	0,00	0,6
2011-01-25 23:00	99	27	86	0,0	16,63	-13,00	40,8	1008,51	-15,27	-13,00	16,07	-10,42	0,0	0,00	0,6
2011-01-25 23:30	99	27	86	0,0	16,63	-13,10	40,8	1008,51	-15,37	-13,10	16,07	-10,52	0,0	0,00	0,6

Datum	Vindrikt °	Fukt inne Rh%	Fukt ute Rh%	Vindhast m/s	Temp in °C	Temp ute °C	Nb. Mån mm	Tryck Mbar	Dagggp °C	Kyleffekt °C	Vix inne °C	Vix ute °C	Vindby m/s	Korr lufttryck	Nederb./dygn mm
2011-01-26 00:00	99	27	86	0,0	16,63	-13,30	40,8	1008,51	-15,57	-13,30	16,07	-10,72	1,2	0,00	0,0
2011-01-26 00:30	99	27	86	0,0	16,73	-13,40	40,8	1008,51	-15,67	-13,40	16,17	-10,82	1,4	0,00	0,0
2011-01-26 01:00	99	27	86	0,0	16,73	-13,20	40,8	1008,51	-15,47	-13,20	16,17	-10,62	1,6	0,00	0,0
2011-01-26 01:30	99	27	86	0,0	16,83	-13,40	40,8	1008,51	-15,67	-13,40	16,27	-10,82	1,6	0,00	0,0
2011-01-26 02:00	99	26	86	1,2	16,83	-14,40	40,8	1008,51	-16,65	-14,40	16,23	-11,82	1,2	0,00	0,0
2011-01-26 02:30	99	26	86	0,0	16,83	-14,80	40,8	1008,51	-17,04	-14,80	16,23	-12,22	1,6	0,00	0,0
2011-01-26 03:00	99	26	86	0,0	16,83	-14,80	40,8	1009,51	-17,04	-14,80	16,23	-12,22	0,0	0,00	0,0
2011-01-26 03:30	99	26	86	0,0	16,83	-15,30	40,8	1009,51	-17,53	-15,30	16,23	-12,72	0,0	0,00	0,0
2011-01-26 04:00	99	26	86	0,0	16,83	-15,50	40,8	1009,51	-17,73	-15,50	16,23	-12,92	0,0	0,00	0,0
2011-01-26 04:30	99	26	86	0,0	16,83	-15,70	40,8	1009,51	-17,92	-15,70	16,23	-13,12	0,0	0,00	0,0
2011-01-26 05:00	99	26	86	0,0	16,83	-16,90	40,8	1009,51	-19,10	-16,90	16,23	-14,32	0,0	0,00	0,0
2011-01-26 05:30	99	26	86	0,0	16,73	-17,40	40,8	1009,51	-19,59	-17,40	16,13	-14,82	0,0	0,00	0,0
2011-01-26 06:00	99	26	86	0,0	16,73	-17,80	40,8	1009,51	-19,98	-17,80	16,13	-15,22	0,0	0,00	0,0
2011-01-26 06:30	99	26	86	0,0	16,63	-17,80	40,8	1009,51	-19,98	-17,80	16,03	-15,22	0,0	0,00	0,0
2011-01-26 07:00	99	26	86	0,0	16,63	-17,20	42,6	1009,51	-19,39	-17,20	16,03	-14,62	0,0	1,80	1,8
2011-01-26 07:30	7	26	86	0,0	16,53	-17,60	42,6	1009,51	-19,79	-17,60	15,93	-15,02	1,4	1,80	1,8
2011-01-26 08:00	7	26	86	0,0	16,53	-17,80	42,6	1010,51	-19,98	-17,80	15,93	-15,22	0,0	0,00	1,8
2011-01-26 08:30	7	26	86	0,0	16,63	-18,20	42,6	1010,51	-20,38	-18,20	16,03	-15,62	0,0	0,00	1,8
2011-01-26 09:00	6	26	86	0,0	17,03	-17,60	42,6	1010,51	-19,79	-17,60	16,43	-15,02	1,2	0,00	1,8
2011-01-26 09:30	6	26	86	0,0	17,33	-17,40	42,6	1010,51	-19,59	-17,40	16,73	-14,82	0,0	0,00	1,8
2011-01-26 10:00	6	26	86	0,0	17,33	-16,90	42,6	1010,51	-19,10	-16,90	16,73	-14,32	0,0	0,00	1,8
2011-01-26 10:30	6	26	86	0,0	17,33	-16,20	42,6	1010,51	-18,41	-16,20	16,73	-13,62	0,0	0,00	1,8
2011-01-26 11:00	6	26	86	0,0	17,13	-16,00	42,6	1010,51	-18,22	-16,00	16,53	-13,42	0,0	0,00	1,8
2011-01-26 11:30	6	26	86	0,0	16,93	-15,50	42,6	1010,51	-17,73	-15,50	16,33	-12,92	0,0	0,00	1,8
2011-01-26 12:00	6	26	86	0,0	16,73	-15,10	42,6	1010,51	-17,33	-15,10	16,13	-12,52	0,0	0,00	1,8
2011-01-26 12:30	6	26	86	0,0	16,63	-14,00	42,6	1009,51	-16,25	-14,00	16,03	-11,42	0,0	0,00	1,8
2011-01-26 13:00	6	26	86	0,0	16,53	-13,50	42,6	1009,51	-15,76	-13,50	15,93	-10,92	0,0	0,00	1,8
2011-01-26 13:30	337	26	86	0,0	16,33	-13,10	42,6	1009,51	-15,37	-13,10	15,73	-10,52	1,4	0,00	1,8
2011-01-26 14:00	333	26	86	0,0	16,23	-13,20	42,6	1009,51	-15,47	-13,20	15,63	-10,62	0,0	0,00	1,8
2011-01-26 14:30	336	26	86	0,0	16,13	-12,50	42,6	1009,51	-14,78	-12,50	15,53	-9,92	0,0	0,00	1,8
2011-01-26 15:00	343	26	86	0,0	16,13	-12,30	42,6	1009,51	-14,59	-12,30	15,53	-9,72	1,4	0,00	1,8
2011-01-26 15:30	351	26	86	0,0	16,13	-12,10	42,6	1009,51	-14,39	-12,10	15,53	-9,52	1,6	0,00	1,8
2011-01-26 16:00	343	26	86	1,4	16,13	-11,00	42,6	1009,51	-13,31	-11,00	15,53	-8,42	2,2	0,00	1,8
2011-01-26 16:30	336	26	86	1,4	16,13	-10,29	42,6	1009,51	-12,62	-10,29	15,53	-7,72	2,0	0,00	1,8
2011-01-26 17:00	351	26	100	1,4	16,13	-9,49	46,2	1009,51	-9,88	-9,49	15,53	-5,76	2,2	3,60	5,4
2011-01-26 17:30	329	26	100	1,2	16,13	-9,09	46,2	1009,51	-9,48	-9,09	15,53	-5,36	2,2	3,60	5,4
2011-01-26 18:00	2	26	100	0,0	16,23	-8,89	46,2	1009,51	-9,28	-8,89	15,63	-5,16	1,8	0,00	5,4
2011-01-26 18:30	136	26	100	0,0	16,33	-9,79	46,2	1009,51	-10,18	-9,79	15,73	-6,06	1,8	0,00	5,4
2011-01-26 19:00	351	26	100	1,4	16,43	-9,39	46,2	1010,51	-9,78	-9,39	15,83	-5,66	1,6	0,00	5,4
2011-01-26 19:30	351	26	100	0,0	16,43	-8,29	46,2	1010,51	-8,68	-8,29	15,83	-4,56	2,4	0,00	5,4
2011-01-26 20:00	351	26	100	0,0	16,43	-9,39	46,2	1010,51	-9,78	-9,39	15,83	-5,66	1,4	0,00	5,4
2011-01-26 20:30	351	26	100	0,0	16,43	-9,99	46,2	1010,51	-10,38	-9,99	15,83	-6,26	0,0	0,00	5,4
2011-01-26 21:00	48	26	100	0,0	16,43	-10,39	46,2	1011,51	-10,78	-10,39	15,83	-6,67	1,6	0,00	5,4
2011-01-26 21:30	46	26	100	0,0	16,43	-10,19	46,2	1011,51	-10,58	-10,19	15,83	-6,46	1,4	0,00	5,4
2011-01-26 22:00	46	26	100	0,0	16,43	-10,80	46,2	1012,51	-11,18	-10,80	15,83	-7,07	1,2	0,00	5,4
2011-01-26 22:30	46	26	100	0,0	16,43	-11,00	46,2	1012,51	-11,38	-11,00	15,83	-7,27	0,0	0,00	5,4
2011-01-26 23:00	6	26	100	0,0	16,43	-8,69	46,2	1012,51	-9,08	-8,69	15,83	-4,96	1,6	0,00	5,4
2011-01-26 23:30	8	26	100	0,0	16,53	-8,19	46,2	1013,51	-8,58	-8,19	15,93	-4,46	1,8	0,00	5,4
2011-01-27 00:00	356	26	100	0,0	16,53	-8,09	46,2	1013,51	-8,49	-8,09	15,93	-4,36	1,8	0,00	0,0
2011-01-27 00:30	1	26	100	1,4	16,53	-7,89	46,2	1013,51	-8,29	-7,89	15,93	-4,16	2,0	0,00	0,0

Datum	Vindrikt °	Fukt inne Rh%	Fukt ute Rh%	Vindhast m/s	Temp in °C	Temp ute °C	Nb. Mån mm	Tryck Mbar	Daggp °C	Kyleffekt °C	Vix inne °C	Vix ute °C	Vindby m/s	Korr lufttryck	Nederb./dygn mm
2011-01-27 01:00	7	26	100	0,0	16,63	-7,39	46,2	1013,51	-7,79	-7,39	16,03	-3,66	2,0	0,00	0,0
2011-01-27 01:30	356	26	100	1,4	16,63	-7,49	46,2	1013,51	-7,89	-7,49	16,03	-3,76	2,0	0,00	0,0
2011-01-27 02:00	356	26	100	0,0	16,63	-8,09	46,2	1013,51	-8,49	-8,09	16,03	-4,36	1,6	0,00	0,0
2011-01-27 02:30	356	26	100	0,0	16,63	-8,59	46,2	1013,51	-8,98	-8,59	16,03	-4,86	1,4	0,00	0,0
2011-01-27 03:00	356	26	99	0,0	16,63	-9,89	46,2	1014,51	-10,41	-9,89	16,03	-6,25	0,0	0,00	0,0
2011-01-27 03:30	356	26	100	0,0	16,63	-8,99	46,2	1014,51	-9,38	-8,99	16,03	-5,26	1,4	0,00	0,0
2011-01-27 04:00	356	26	100	0,0	16,53	-7,99	46,2	1013,51	-8,39	-7,99	15,93	-4,26	1,4	0,00	0,0
2011-01-27 04:30	39	26	100	1,4	16,53	-8,29	46,2	1014,51	-8,68	-8,29	15,93	-4,56	1,6	0,00	0,0
2011-01-27 05:00	39	26	100	0,0	16,53	-8,09	46,2	1014,51	-8,49	-8,09	15,93	-4,36	1,4	0,00	0,0
2011-01-27 05:30	351	26	100	0,0	16,53	-7,69	46,2	1013,51	-8,09	-7,69	15,93	-3,96	1,6	0,00	0,0
2011-01-27 06:00	351	26	100	0,0	16,53	-7,49	46,2	1013,51	-7,89	-7,49	15,93	-3,76	0,0	0,00	0,0
2011-01-27 06:30	351	26	100	0,0	16,53	-7,19	46,2	1013,51	-7,59	-7,19	15,93	-3,46	0,0	0,00	0,0
2011-01-27 07:00	351	26	100	0,0	16,53	-6,59	46,2	1013,51	-6,99	-6,59	15,93	-2,86	1,8	0,00	0,0
2011-01-27 07:30	351	26	100	0,0	16,53	-6,49	48,6	1013,51	-6,89	-6,49	15,93	-2,76	1,4	2,40	2,4
2011-01-27 08:00	319	26	100	1,6	16,43	-5,19	48,6	1013,51	-5,59	-5,19	15,83	-1,46	2,2	2,40	2,4
2011-01-27 08:30	328	26	100	2,2	16,33	-3,49	48,6	1012,51	-3,90	-3,49	15,73	0,24	3,1	0,00	2,4
2011-01-27 09:00	351	26	100	2,8	16,43	-2,79	48,6	1012,51	-3,20	-6,08	15,83	0,94	3,1	0,00	2,4
2011-01-27 09:30	338	26	100	1,4	16,63	-2,29	50,4	1012,51	-2,70	-2,29	16,03	1,44	3,3	1,80	4,2
2011-01-27 10:00	319	26	100	1,6	17,03	-1,49	50,4	1012,51	-1,90	-1,49	16,43	2,24	4,5	1,80	4,2
2011-01-27 10:30	319	26	100	2,6	17,33	-1,09	50,4	1012,51	-1,50	-2,95	16,73	2,64	4,9	0,00	4,2
2011-01-27 11:00	289	26	100	2,0	17,43	-0,79	50,4	1012,51	-1,20	-0,79	16,83	2,94	4,5	0,00	4,2
2011-01-27 11:30	338	26	100	2,6	17,43	-0,39	50,4	1012,51	-0,80	-2,21	16,83	3,34	4,5	0,00	4,2
2011-01-27 12:00	277	26	100	2,4	17,33	0,01	50,4	1012,51	-0,41	-1,79	16,73	3,74	4,7	0,00	4,2
2011-01-27 12:30	278	26	100	2,8	17,13	0,11	50,4	1012,51	-0,31	-2,91	16,53	3,84	5,6	0,00	4,2
2011-01-27 13:00	272	26	100	2,4	16,93	0,21	50,4	1012,51	-0,21	-1,58	16,33	3,94	4,9	0,00	4,2
2011-01-27 13:30	325	26	100	2,0	16,83	0,11	50,4	1012,51	-0,31	0,11	16,23	3,84	4,1	0,00	4,2
2011-01-27 14:00	300	26	100	2,8	16,73	0,31	50,4	1012,51	-0,11	-2,69	16,13	4,04	5,2	0,00	4,2
2011-01-27 14:30	318	26	100	5,0	16,63	0,41	50,4	1012,51	-0,01	-8,01	16,03	4,14	5,8	0,00	4,2
2011-01-27 15:00	309	27	100	3,0	16,33	0,61	51,6	1011,51	0,19	-2,36	15,77	4,34	7,9	1,20	5,4
2011-01-27 15:30	315	27	98	3,7	16,23	0,61	51,6	1012,51	-0,09	-4,77	15,67	4,17	8,1	1,20	5,4
2011-01-27 16:00	334	27	96	3,5	16,13	0,51	51,6	1012,51	-0,49	-3,68	15,57	3,90	6,9	0,00	5,4
2011-01-27 16:30	260	27	95	2,0	16,03	0,61	51,6	1012,51	-0,53	0,61	15,47	3,92	7,7	0,00	5,4
2011-01-27 17:00	312	27	95	4,3	16,03	0,72	52,2	1012,51	-0,44	-5,85	15,47	4,02	6,4	0,60	6,0
2011-01-27 17:30	322	27	96	4,9	16,03	0,72	52,2	1012,51	-0,29	-6,99	15,47	4,10	5,6	0,60	6,0
2011-01-27 18:00	335	27	95	3,0	16,03	0,72	52,2	1012,51	-0,44	-2,25	15,47	4,02	6,0	0,00	6,0
2011-01-27 18:30	319	27	94	3,1	16,03	0,82	52,2	1012,51	-0,49	-2,14	15,47	4,03	6,2	0,00	6,0
2011-01-27 19:00	334	27	94	3,1	16,03	0,72	52,2	1012,51	-0,59	-2,25	15,47	3,93	5,4	0,00	6,0
2011-01-27 19:30	226	27	94	2,0	16,03	0,61	52,2	1012,51	-0,68	0,61	15,47	3,83	5,0	0,00	6,0
2011-01-27 20:00	329	27	95	3,5	16,03	0,72	52,2	1012,51	-0,44	-3,45	15,47	4,02	5,6	0,00	6,0
2011-01-27 20:30	327	27	93	2,8	16,03	0,72	52,2	1012,51	-0,74	-2,25	15,47	3,85	4,7	0,00	6,0
2011-01-27 21:00	339	27	91	3,9	15,93	0,72	52,2	1011,51	-1,04	-4,65	15,37	3,69	9,2	0,00	6,0
2011-01-27 21:30	344	27	91	4,7	15,83	0,92	52,2	1011,51	-0,85	-6,74	15,27	3,89	7,9	0,00	6,0
2011-01-27 22:00	342	27	91	3,0	15,83	0,92	52,2	1011,51	-0,85	-2,03	15,27	3,89	8,3	0,00	6,0
2011-01-27 22:30	334	27	92	3,3	15,73	0,92	52,2	1011,51	-0,69	-3,23	15,17	3,97	6,9	0,00	6,0
2011-01-27 23:00	303	27	92	3,3	15,73	0,82	52,2	1011,51	-0,79	-3,34	15,17	3,87	6,2	0,00	6,0
2011-01-27 23:30	317	27	92	2,6	15,83	0,92	52,2	1011,51	-0,69	-0,84	15,27	3,97	5,0	0,00	6,0
2011-01-28 00:00	326	27	93	1,8	15,83	0,82	52,2	1011,51	-0,64	0,82	15,27	3,95	4,9	0,00	0,0
2011-01-28 00:30	325	27	93	3,3	15,93	0,92	52,2	1011,51	-0,54	-3,23	15,37	4,05	5,8	0,00	0,0
2011-01-28 01:00	323	27	93	2,2	16,03	0,92	52,2	1011,51	-0,54	0,92	15,47	4,05	5,4	0,00	0,0
2011-01-28 01:30	288	27	95	1,4	16,13	1,02	52,2	1011,51	-0,14	1,02	15,57	4,32	4,1	0,00	0,0

Datum	Vindrikt °	Fukt inne Rh%	Fukt ute Rh%	Vindhast m/s	Temp in °C	Temp ute °C	Nb. Mån mm	Tryck Mbar	Dagggp °C	Kyleffekt °C	Vix inne °C	Vix ute °C	Vindby m/s	Korr lufttryck	Nederb./dygn mm
2011-01-28 02:00	312	27	95	0,0	16,23	1,12	52,2	1011,51	-0,04	1,12	15,67	4,42	3,3	0,00	0,0
2011-01-28 02:30	288	27	95	1,4	16,33	1,32	52,2	1010,51	0,16	1,32	15,77	4,62	4,9	0,00	0,0
2011-01-28 03:00	269	27	98	2,6	16,33	1,32	52,2	1010,51	0,60	-0,42	15,77	4,87	5,6	0,00	0,0
2011-01-28 03:30	332	27	99	4,5	16,43	1,42	52,2	1010,51	0,85	-6,12	15,87	5,06	5,4	0,00	0,0
2011-01-28 04:00	21	27	98	1,6	16,43	1,52	52,2	1010,51	0,80	1,52	15,87	5,07	5,0	0,00	0,0
2011-01-28 04:30	336	27	100	3,0	16,43	1,52	52,2	1010,51	1,09	-1,38	15,87	5,25	5,2	0,00	0,0
2011-01-28 05:00	335	27	100	3,1	16,33	1,52	52,2	1009,51	1,09	-1,38	15,77	5,25	5,4	0,00	0,0
2011-01-28 05:30	322	27	100	2,6	16,33	1,52	52,2	1010,51	1,09	-0,21	15,77	5,25	6,8	0,00	0,0
2011-01-28 06:00	305	27	99	1,6	16,33	1,72	52,2	1010,51	1,15	1,72	15,77	5,36	5,6	0,00	0,0
2011-01-28 06:30	336	27	97	3,3	16,33	1,92	52,2	1010,51	1,05	-2,10	15,77	5,39	5,2	0,00	0,0
2011-01-28 07:00	335	27	98	1,4	16,33	1,82	52,2	1010,51	1,10	1,82	15,77	5,37	6,0	0,00	0,0
2011-01-28 07:30	321	27	99	1,6	16,33	1,82	52,2	1010,51	1,25	1,82	15,77	5,46	5,4	0,00	0,0
2011-01-28 08:00	310	27	100	2,6	16,33	1,72	52,2	1010,51	1,29	0,00	15,77	5,45	6,0	0,00	0,0
2011-01-28 08:30	285	27	100	1,8	16,33	1,72	52,2	1010,51	1,29	1,72	15,77	5,45	4,5	0,00	0,0
2011-01-28 09:00	337	27	100	2,0	16,43	1,92	52,2	1010,51	1,49	1,92	15,87	5,65	4,5	0,00	0,0
2011-01-28 09:30	322	27	98	2,8	16,43	2,12	52,2	1010,51	1,40	-0,72	15,87	5,67	5,6	0,00	0,0
2011-01-28 10:00	327	27	96	3,5	16,43	2,12	52,2	1010,51	1,10	-1,87	15,87	5,50	5,0	0,00	0,0
2011-01-28 10:30	311	27	96	3,5	16,43	2,32	52,2	1010,51	1,30	-1,65	15,87	5,70	5,8	0,00	0,0
2011-01-28 11:00	324	27	96	3,5	16,43	2,32	52,2	1010,51	1,30	-1,65	15,87	5,70	5,2	0,00	0,0
2011-01-28 11:30	311	27	96	3,3	16,53	2,42	54,0	1010,51	1,40	-1,53	15,97	5,80	5,0	1,80	1,8
2011-01-28 12:00	313	27	93	3,7	16,53	2,62	54,0	1009,51	1,14	-2,44	15,97	5,75	7,7	1,80	1,8
2011-01-28 12:30	330	27	92	4,5	16,43	2,62	54,0	1009,51	0,99	-4,63	15,87	5,67	6,4	0,00	1,8
2011-01-28 13:00	331	27	91	4,1	16,33	2,72	54,0	1009,51	0,93	-3,44	15,77	5,69	7,7	0,00	1,8
2011-01-28 13:30	324	27	92	3,0	16,33	2,72	54,0	1008,51	1,09	-0,07	15,77	5,77	7,1	0,00	1,8
2011-01-28 14:00	335	28	91	4,3	16,23	2,72	54,0	1008,51	0,93	-3,44	15,70	5,69	5,8	0,00	1,8
2011-01-28 14:30	334	28	91	3,5	16,13	2,72	54,0	1008,51	0,93	-1,19	15,60	5,69	5,8	0,00	1,8
2011-01-28 15:00	316	28	91	5,0	16,13	2,72	54,0	1008,51	0,93	-5,12	15,60	5,69	7,3	0,00	1,8
2011-01-28 15:30	278	28	90	3,9	16,13	2,62	54,0	1008,51	0,67	-2,44	15,60	5,51	7,1	0,00	1,8
2011-01-28 16:00	351	28	92	3,7	16,13	2,22	54,0	1007,51	0,59	-2,90	15,60	5,27	5,4	0,00	1,8
2011-01-28 16:30	303	28	92	2,4	16,23	2,22	54,0	1007,51	0,59	0,53	15,70	5,27	6,2	0,00	1,8
2011-01-28 17:00	248	28	92	2,6	16,23	2,12	54,0	1007,51	0,49	0,42	15,70	5,17	6,4	0,00	1,8
2011-01-28 17:30	264	28	92	2,2	16,33	2,12	54,6	1006,51	0,49	2,12	15,80	5,17	4,9	0,60	2,4
2011-01-28 18:00	338	28	92	3,7	16,33	2,22	54,6	1006,51	0,59	-2,90	15,80	5,27	5,0	0,60	2,4
2011-01-28 18:30	306	28	91	2,2	16,33	2,22	54,6	1006,51	0,44	2,22	15,80	5,19	6,4	0,00	2,4
2011-01-28 19:00	328	28	91	2,2	16,33	2,32	54,6	1006,51	0,53	2,32	15,80	5,29	4,7	0,00	2,4
2011-01-28 19:30	322	28	91	2,2	16,33	2,32	54,6	1006,51	0,53	2,32	15,80	5,29	4,9	0,00	2,4
2011-01-28 20:00	333	28	91	3,0	16,33	2,32	54,6	1005,51	0,53	-0,51	15,80	5,29	4,7	0,00	2,4
2011-01-28 20:30	312	28	91	2,0	16,33	2,42	54,6	1005,51	0,63	2,42	15,80	5,39	3,9	0,00	2,4
2011-01-28 21:00	287	28	89	1,8	16,33	2,42	54,6	1005,51	0,32	2,42	15,80	5,23	4,3	0,00	2,4
2011-01-28 21:30	307	28	88	2,2	16,43	2,52	54,6	1004,51	0,25	2,52	15,90	5,25	5,0	0,00	2,4
2011-01-28 22:00	338	28	87	2,0	16,53	2,42	54,6	1004,51	-0,01	2,42	16,00	5,07	3,7	0,00	2,4
2011-01-28 22:30	324	27	87	2,2	16,53	2,42	54,6	1003,51	-0,01	2,42	15,97	5,07	3,7	0,00	2,4
2011-01-28 23:00	291	27	87	1,6	16,63	2,32	55,2	1003,51	-0,11	2,32	16,07	4,97	3,7	0,60	3,0
2011-01-28 23:30	266	27	86	3,7	16,63	2,42	55,2	1002,51	-0,17	-2,67	16,07	5,00	4,1	0,60	3,0
2011-01-29 00:00	347	27	85	2,2	16,63	2,62	55,2	1002,51	-0,15	2,62	16,07	5,12	4,7	0,00	0,0
2011-01-29 00:30	327	27	85	2,2	16,63	2,62	55,2	1002,51	-0,15	2,62	16,07	5,12	5,0	0,00	0,0
2011-01-29 01:00	286	27	86	1,2	16,63	2,32	55,2	1001,51	-0,27	2,32	16,07	4,90	4,1	0,00	0,0
2011-01-29 01:30	235	27	87	2,0	16,53	2,32	55,2	1001,51	-0,11	2,32	15,97	4,97	3,5	0,00	0,0
2011-01-29 02:00	289	28	87	2,2	16,53	2,22	55,2	1000,51	-0,21	2,22	16,00	4,87	4,3	0,00	0,0
2011-01-29 02:30	280	28	86	1,4	16,43	2,32	55,2	999,51	-0,27	2,32	15,90	4,90	5,0	0,00	0,0

Datum	Vindrikt °	Fukt inne Rh%	Fukt ute Rh%	Vindhast m/s	Temp in °C	Temp ute °C	Nb. Mån mm	Tryck Mbar	Dagggp °C	Kyleffekt °C	Vix inne °C	Vix ute °C	Vindby m/s	Korr lufttryck	Nederb./dygn mm
2011-01-29 03:00	248	28	85	2,8	16,33	2,42	55,2	999,51	-0,34	-0,40	15,80	4,92	4,7	0,00	0,0
2011-01-29 03:30	302	28	83	2,2	16,33	2,42	55,2	998,51	-0,68	2,42	15,80	4,77	4,7	0,00	0,0
2011-01-29 04:00	331	28	81	5,0	16,33	2,42	55,2	997,50	-1,03	-5,49	15,80	4,62	6,6	0,00	0,0
2011-01-29 04:30	266	28	79	2,8	16,43	2,72	55,2	996,50	-1,09	-0,07	15,90	4,78	6,6	0,00	0,0
2011-01-29 05:00	264	28	80	3,7	16,33	2,82	55,2	996,50	-0,81	-2,20	15,80	4,95	8,3	0,00	0,0
2011-01-29 05:30	337	28	82	3,1	16,33	2,62	55,2	995,50	-0,66	-0,18	15,80	4,89	7,5	0,00	0,0
2011-01-29 06:00	299	28	79	2,6	16,33	2,62	55,2	995,50	-1,19	0,95	15,80	4,67	5,2	0,00	0,0
2011-01-29 06:30	250	28	82	4,3	16,23	2,42	55,2	994,50	-0,85	-3,81	15,70	4,69	7,7	0,00	0,0
2011-01-29 07:00	332	28	84	7,3	16,23	2,12	55,2	995,50	-0,80	-8,95	15,70	4,54	8,7	0,00	0,0
2011-01-29 07:30	322	28	85	3,9	16,13	1,72	55,2	995,50	-1,03	-3,49	15,60	4,22	8,5	0,00	0,0
2011-01-29 08:00	317	27	84	3,7	16,03	1,32	55,2	995,50	-1,58	-3,95	15,47	3,74	8,7	0,00	0,0
2011-01-29 08:30	302	27	82	4,1	15,93	1,12	55,2	995,50	-2,12	-5,37	15,37	3,39	8,1	0,00	0,0
2011-01-29 09:00	320	27	81	4,9	15,93	0,72	55,2	995,50	-2,68	-6,99	15,37	2,92	6,8	0,00	0,0
2011-01-29 09:30	286	27	81	3,1	16,03	0,51	55,2	995,50	-2,88	-2,47	15,47	2,72	5,4	0,00	0,0
2011-01-29 10:00	294	27	83	2,4	16,03	0,31	55,2	995,50	-2,73	-1,48	15,47	2,67	6,8	0,00	0,0
2011-01-29 10:30	282	27	96	2,0	16,13	-0,49	55,2	995,50	-1,48	-0,49	15,57	2,90	5,2	0,00	0,0
2011-01-29 11:00	283	27	96	2,0	16,13	-0,49	55,2	994,50	-1,48	-0,49	15,57	2,90	4,9	0,00	0,0
2011-01-29 11:30	335	27	98	3,3	16,13	-0,39	55,2	994,50	-1,09	-4,70	15,57	3,17	8,3	0,00	0,0
2011-01-29 12:00	329	27	94	3,9	16,13	-0,89	55,2	994,50	-2,17	-6,52	15,57	2,33	8,7	0,00	0,0
2011-01-29 12:30	324	27	97	3,7	16,13	-0,89	55,2	994,50	-1,73	-6,52	15,57	2,58	5,8	0,00	0,0
2011-01-29 13:00	324	27	95	3,5	16,03	-1,19	55,2	994,50	-2,32	-5,60	15,47	2,12	7,5	0,00	0,0
2011-01-29 13:30	327	27	100	4,3	15,83	-1,59	55,2	994,50	-2,00	-8,62	15,27	2,14	9,0	0,00	0,0
2011-01-29 14:00	351	27	98	3,3	15,63	-1,89	55,2	994,50	-2,58	-6,39	15,07	1,67	8,7	0,00	0,0
2011-01-29 14:30	325	28	95	6,4	15,43	-1,79	55,2	995,50	-2,91	-12,88	14,90	1,51	7,5	0,00	0,0
2011-01-29 15:00	308	28	99	2,0	15,43	-2,19	55,2	995,50	-2,74	-2,19	14,90	1,46	8,3	0,00	0,0
2011-01-29 15:30	332	28	91	5,0	15,33	-2,39	55,2	995,50	-4,10	-11,54	14,80	0,59	7,9	0,00	0,0
2011-01-29 16:00	297	28	94	3,1	15,33	-2,49	55,2	995,50	-3,75	-5,75	14,80	0,73	8,1	0,00	0,0
2011-01-29 16:30	351	28	97	4,7	15,43	-2,59	55,2	996,50	-3,42	-11,08	14,90	0,88	7,1	0,00	0,0
2011-01-29 17:00	333	27	95	2,2	15,53	-2,29	55,2	996,50	-3,41	-2,29	14,97	1,01	6,0	0,00	0,0
2011-01-29 17:30	332	27	98	2,0	15,63	-2,59	55,2	996,50	-3,28	-2,59	15,07	0,97	4,9	0,00	0,0
2011-01-29 18:00	337	27	98	2,4	15,83	-2,79	55,2	996,50	-3,48	-4,75	15,27	0,77	4,3	0,00	0,0
2011-01-29 18:30	322	27	99	3,7	15,83	-2,59	55,2	996,50	-3,14	-8,50	15,27	1,06	5,8	0,00	0,0
2011-01-29 19:00	335	27	99	3,0	15,83	-2,39	55,2	996,50	-2,94	-5,64	15,27	1,26	6,4	0,00	0,0
2011-01-29 19:30	327	27	91	5,2	15,73	-1,79	55,2	997,50	-3,51	-10,78	15,17	1,19	6,2	0,00	0,0
2011-01-29 20:00	296	27	87	3,3	15,63	-1,89	55,2	998,51	-4,23	-6,39	15,07	0,77	6,4	0,00	0,0
2011-01-29 20:30	331	27	86	3,0	15,73	-1,89	55,2	999,51	-4,39	-5,09	15,17	0,69	6,9	0,00	0,0
2011-01-29 21:00	351	27	88	3,7	15,63	-1,99	55,2	1000,51	-4,17	-7,80	15,07	0,75	9,6	0,00	0,0
2011-01-29 21:30	351	27	90	4,5	15,63	-1,69	55,2	1001,51	-3,56	-9,96	15,07	1,21	10,6	0,00	0,0
2011-01-29 22:00	62	27	86	3,1	15,63	-1,79	55,2	1002,51	-4,29	-4,99	15,07	0,79	7,1	0,00	0,0
2011-01-29 22:30	351	27	87	5,0	15,63	-1,99	55,2	1003,51	-4,33	-11,04	15,07	0,67	6,8	0,00	0,0
2011-01-29 23:00	331	27	78	3,1	15,73	-2,19	55,2	1004,51	-6,02	-5,42	15,17	-0,20	6,2	0,00	0,0
2011-01-29 23:30	342	27	84	2,4	15,83	-2,69	55,2	1004,51	-5,49	-4,64	15,27	-0,26	5,0	0,00	0,0
2011-01-30 00:00	356	27	88	2,6	15,83	-2,69	55,2	1005,51	-4,86	-4,64	15,27	0,05	5,2	0,00	0,0
2011-01-30 00:30	334	27	84	2,6	15,83	-2,69	55,2	1006,51	-5,49	-4,64	15,27	-0,26	6,4	0,00	0,0
2011-01-30 01:00	356	27	88	2,6	15,83	-3,19	55,2	1007,51	-5,35	-5,17	15,27	-0,45	4,5	0,00	0,0
2011-01-30 01:30	319	27	86	2,0	15,93	-3,39	55,2	1007,51	-5,86	-3,39	15,37	-0,81	4,1	0,00	0,0
2011-01-30 02:00	334	27	90	1,6	16,03	-3,49	55,2	1007,51	-5,34	-3,49	15,47	-0,60	4,1	0,00	0,0
2011-01-30 02:30	318	27	89	2,2	16,13	-3,39	55,2	1008,51	-5,39	-3,39	15,57	-0,58	2,8	0,00	0,0
2011-01-30 03:00	302	27	88	2,0	16,23	-3,39	55,2	1008,51	-5,55	-3,39	15,67	-0,65	4,3	0,00	0,0
2011-01-30 03:30	335	27	92	2,8	16,23	-3,29	55,2	1008,51	-4,84	-6,62	15,67	-0,24	4,3	0,00	0,0

Datum	Vindrikt °	Fukt inne Rh%	Fukt ute Rh%	Vindhast m/s	Temp in °C	Temp ute °C	Nb. Mån mm	Tryck Mbar	Daggp °C	Kyleffekt °C	Vix inne °C	Vix ute °C	Vindby m/s	Korr lufttryck	Nederb./dygn mm
2011-01-30 04:00	327	27	92	1,8	16,23	-3,39	55,2	1008,51	-4,94	-3,39	15,67	-0,34	3,1	0,00	0,0
2011-01-30 04:30	333	27	91	2,2	16,33	-3,19	55,2	1008,51	-4,89	-3,19	15,77	-0,22	4,3	0,00	0,0
2011-01-30 05:00	308	27	93	1,4	16,33	-3,29	55,2	1009,51	-4,69	-3,29	15,77	-0,15	3,9	0,00	0,0
2011-01-30 05:30	331	27	95	1,8	16,33	-3,19	55,2	1009,51	-4,30	-3,19	15,77	0,11	2,8	0,00	0,0
2011-01-30 06:00	329	27	97	3,3	16,33	-3,19	55,2	1009,51	-4,02	-7,86	15,77	0,28	5,2	0,00	0,0
2011-01-30 06:30	117	27	97	0,0	16,33	-3,49	55,2	1009,51	-4,31	-3,49	15,77	-0,02	4,1	0,00	0,0
2011-01-30 07:00	283	27	97	2,6	16,33	-3,79	55,2	1010,51	-4,61	-5,80	15,77	-0,32	3,0	0,00	0,0
2011-01-30 07:30	343	27	98	0,0	16,33	-3,19	55,2	1010,51	-3,88	-3,19	15,77	0,37	2,2	0,00	0,0
2011-01-30 08:00	288	27	97	0,0	16,33	-3,19	55,2	1010,51	-4,02	-3,19	15,77	0,28	1,6	0,00	0,0
2011-01-30 08:30	315	27	96	2,4	16,33	-2,69	55,2	1010,51	-3,66	-4,64	15,77	0,70	3,7	0,00	0,0
2011-01-30 09:00	323	27	95	2,2	16,33	-2,79	55,2	1010,51	-3,91	-2,79	15,77	0,51	3,1	0,00	0,0
2011-01-30 09:30	272	27	95	0,0	16,33	-3,09	55,2	1010,51	-4,20	-3,09	15,77	0,21	2,4	0,00	0,0
2011-01-30 10:00	230	27	96	1,6	16,33	-2,99	55,2	1010,51	-3,96	-2,99	15,77	0,40	2,2	0,00	0,0
2011-01-30 10:30	185	27	97	0,0	16,43	-2,59	55,2	1010,51	-3,42	-2,59	15,87	0,88	2,6	0,00	0,0
2011-01-30 11:00	273	27	97	0,0	16,43	-2,49	55,2	1010,51	-3,32	-2,49	15,87	0,98	2,2	0,00	0,0
2011-01-30 11:30	267	27	97	1,6	16,43	-2,19	55,2	1010,51	-3,02	-2,19	15,87	1,28	2,6	0,00	0,0
2011-01-30 12:00	282	27	96	0,0	16,33	-1,99	55,2	1009,51	-2,97	-1,99	15,77	1,40	2,6	0,00	0,0
2011-01-30 12:30	188	27	96	1,4	16,33	-1,79	55,2	1009,51	-2,77	-1,79	15,77	1,60	3,1	0,00	0,0
2011-01-30 13:00	184	27	95	3,1	16,23	-1,59	55,2	1009,51	-2,72	-4,77	15,67	1,72	4,1	0,00	0,0
2011-01-30 13:30	268	27	95	0,0	16,13	-1,49	55,2	1009,51	-2,62	-1,49	15,57	1,82	3,9	0,00	0,0
2011-01-30 14:00	304	27	95	0,0	16,13	-1,39	55,2	1009,51	-2,52	-1,39	15,57	1,92	1,6	0,00	0,0
2011-01-30 14:30	229	27	95	0,0	16,13	-1,29	55,2	1009,51	-2,42	-1,29	15,57	2,02	3,0	0,00	0,0
2011-01-30 15:00	291	27	97	1,2	16,13	-0,99	55,2	1009,51	-1,83	-0,99	15,57	2,48	2,4	0,00	0,0
2011-01-30 15:30	175	27	98	0,0	16,33	-0,89	55,2	1009,51	-1,59	-0,89	15,77	2,67	3,3	0,00	0,0
2011-01-30 16:00	273	27	98	2,4	16,33	-0,89	55,2	1009,51	-1,59	-2,74	15,77	2,67	3,7	0,00	0,0
2011-01-30 16:30	250	27	99	1,6	16,43	-0,59	55,2	1008,51	-1,15	-0,59	15,87	3,06	3,3	0,00	0,0
2011-01-30 17:00	246	27	95	0,0	16,43	-0,59	55,2	1008,51	-1,72	-0,59	15,87	2,72	3,9	0,00	0,0
2011-01-30 17:30	268	27	88	0,0	16,43	-0,39	55,2	1008,51	-2,60	-0,39	15,87	2,35	3,3	0,00	0,0
2011-01-30 18:00	201	27	88	0,0	16,33	-0,59	55,2	1007,51	-2,79	-0,59	15,77	2,15	2,6	0,00	0,0
2011-01-30 18:30	262	27	88	0,0	16,33	-0,89	55,2	1007,51	-3,09	-0,89	15,77	1,85	3,0	0,00	0,0
2011-01-30 19:00	285	27	88	0,0	16,33	-0,79	55,2	1007,51	-2,99	-0,79	15,77	1,95	3,1	0,00	0,0
2011-01-30 19:30	188	27	87	1,8	16,33	-0,89	55,2	1007,51	-3,25	-0,89	15,77	1,77	3,3	0,00	0,0
2011-01-30 20:00	146	27	86	0,0	16,33	-0,99	55,2	1006,51	-3,51	-0,99	15,77	1,59	3,0	0,00	0,0
2011-01-30 20:30	161	27	82	2,6	16,33	-0,99	55,2	1006,51	-4,17	-2,85	15,77	1,29	3,9	0,00	0,0
2011-01-30 21:00	149	27	80	1,6	16,43	-1,49	55,2	1006,51	-4,99	-1,49	15,87	0,64	4,1	0,00	0,0
2011-01-30 21:30	126	27	80	0,0	16,43	-1,69	55,2	1005,51	-5,19	-1,69	15,87	0,44	2,8	0,00	0,0
2011-01-30 22:00	150	27	79	0,0	16,53	-1,79	55,2	1005,51	-5,46	-1,79	15,97	0,27	2,4	0,00	0,0
2011-01-30 22:30	177	27	78	1,8	16,43	-1,79	55,2	1005,51	-5,63	-1,79	15,87	0,20	3,9	0,00	0,0
2011-01-30 23:00	144	27	79	2,6	16,43	-1,69	55,2	1004,51	-5,36	-3,59	15,87	0,37	3,7	0,00	0,0
2011-01-30 23:30	138	27	81	0,0	16,43	-2,09	55,2	1003,51	-5,41	-2,09	15,87	0,12	2,4	0,00	0,0
2011-01-31 00:00	150	27	81	2,4	16,43	-1,99	55,2	1003,51	-5,31	-3,90	15,87	0,22	3,5	0,00	0,0
2011-01-31 00:30	143	27	78	1,4	16,53	-1,99	55,2	1002,51	-5,82	-1,99	15,97	-0,00	3,3	0,00	0,0
2011-01-31 01:00	177	27	78	0,0	16,53	-2,09	55,2	1002,51	-5,92	-2,09	15,97	-0,10	3,0	0,00	0,0
2011-01-31 01:30	175	27	78	0,0	16,53	-2,29	55,2	1001,51	-6,11	-2,29	15,97	-0,30	3,7	0,00	0,0
2011-01-31 02:00	130	27	78	0,0	16,63	-2,49	55,2	1001,51	-6,31	-2,49	16,07	-0,50	3,0	0,00	0,0
2011-01-31 02:30	130	27	79	1,2	16,63	-2,59	55,2	1001,51	-6,23	-2,59	16,07	-0,53	1,6	0,00	0,0
2011-01-31 03:00	176	27	80	0,0	16,63	-2,49	55,2	1001,51	-5,96	-2,49	16,07	-0,36	2,2	0,00	0,0
2011-01-31 03:30	159	27	84	2,8	16,63	-2,79	55,2	1000,51	-5,59	-6,08	16,07	-0,36	3,9	0,00	0,0
2011-01-31 04:00	185	27	92	0,0	16,63	-2,99	55,2	1000,51	-4,54	-2,99	16,07	0,07	3,9	0,00	0,0
2011-01-31 04:30	280	27	94	1,4	16,63	-3,19	55,2	999,51	-4,45	-3,19	16,07	0,03	3,1	0,00	0,0

Datum	Vindrikt °	Fukt inne Rh%	Fukt ute Rh%	Vindhast m/s	Temp in °C	Temp ute °C	Nb. Mån mm	Tryck Mbar	Dagggp °C	Kyleffekt °C	Vix inne °C	Vix ute °C	Vindby m/s	Korr lufttryck	Nederb./dygn mm
2011-01-31 05:00	276	27	96	0,0	16,63	-3,29	55,2	999,51	-4,26	-3,29	16,07	0,10	2,2	0,00	0,0
2011-01-31 05:30	284	27	98	0,0	16,63	-2,99	55,2	999,51	-3,68	-2,99	16,07	0,57	2,4	0,00	0,0
2011-01-31 06:00	179	27	99	0,0	16,53	-3,09	55,2	999,51	-3,64	-3,09	15,97	0,55	3,1	0,00	0,0
2011-01-31 06:30	251	27	100	0,0	16,53	-3,49	55,2	999,51	-3,90	-3,49	15,97	0,24	1,4	0,00	0,0
2011-01-31 07:00	274	27	100	0,0	16,63	-3,39	55,2	998,51	-3,80	-3,39	16,07	0,34	1,6	0,00	0,0
2011-01-31 07:30	163	27	100	0,0	16,63	-2,79	55,2	998,51	-3,20	-2,79	16,07	0,94	3,0	0,00	0,0
2011-01-31 08:00	188	27	100	0,0	16,63	-2,09	55,2	998,51	-2,50	-2,09	16,07	1,64	4,1	0,00	0,0
2011-01-31 08:30	174	27	100	1,4	16,63	-1,79	55,2	998,51	-2,20	-1,79	16,07	1,94	4,5	0,00	0,0
2011-01-31 09:00	227	27	100	0,0	16,63	-1,39	55,2	998,51	-1,80	-1,39	16,07	2,34	3,7	0,00	0,0
2011-01-31 09:30	258	27	97	1,8	16,53	-0,89	55,2	998,51	-1,73	-0,89	15,97	2,58	2,8	0,00	0,0
2011-01-31 10:00	279	27	93	0,0	16,53	-0,39	55,2	998,51	-1,82	-0,39	15,97	2,75	3,1	0,00	0,0
2011-01-31 10:30	290	27	92	0,0	16,73	0,11	55,2	998,51	-1,48	0,11	16,17	3,17	3,0	0,00	0,0
2011-01-31 11:00	268	27	93	1,4	16,83	0,31	55,2	998,51	-1,13	0,31	16,27	3,45	2,6	0,00	0,0
2011-01-31 11:30	311	27	97	1,4	16,83	0,51	55,2	998,51	-0,34	0,51	16,27	3,99	3,7	0,00	0,0
2011-01-31 12:00	268	27	92	0,0	16,83	1,02	55,2	998,51	-0,59	1,02	16,27	4,07	4,3	0,00	0,0
2011-01-31 12:30	317	27	95	2,0	16,73	1,02	55,2	998,51	-0,14	1,02	16,17	4,32	3,1	0,00	0,0
2011-01-31 13:00	336	27	89	2,2	16,53	1,62	55,2	998,51	-0,47	1,62	15,97	4,43	4,5	0,00	0,0
2011-01-31 13:30	284	27	88	2,2	16,43	1,52	55,2	998,51	-0,73	1,52	15,87	4,25	3,9	0,00	0,0
2011-01-31 14:00	327	27	93	2,0	16,33	1,62	55,2	998,51	0,15	1,62	15,77	4,75	6,2	0,00	0,0
2011-01-31 14:30	4	27	96	3,1	16,33	1,42	55,2	998,51	0,41	-1,49	15,77	4,80	4,1	0,00	0,0
2011-01-31 15:00	329	27	92	3,7	16,33	1,52	55,2	998,51	-0,10	-3,72	15,77	4,57	5,8	0,00	0,0
2011-01-31 15:30	325	27	98	3,1	16,23	1,32	55,2	998,51	0,60	-1,60	15,67	4,87	6,6	0,00	0,0
2011-01-31 16:00	331	27	98	3,7	16,33	1,12	55,2	998,51	0,40	-4,19	15,77	4,67	6,2	0,00	0,0
2011-01-31 16:30	315	27	100	2,8	16,33	1,02	55,2	999,51	0,59	-1,93	15,77	4,75	4,3	0,00	0,0
2011-01-31 17:00	343	27	100	3,5	16,33	0,82	55,2	999,51	0,39	-3,34	15,77	4,54	6,6	0,00	0,0
2011-01-31 17:30	329	27	100	3,1	16,33	0,61	55,2	999,51	0,19	-2,36	15,77	4,34	6,2	0,00	0,0
2011-01-31 18:00	329	27	95	2,2	16,33	0,51	55,2	999,51	-0,63	0,51	15,77	3,82	5,0	0,00	0,0
2011-01-31 18:30	351	27	92	0,0	16,33	0,31	55,2	1000,51	-1,29	0,31	15,77	3,37	4,5	0,00	0,0
2011-01-31 19:00	351	27	91	1,8	16,23	0,21	55,2	1000,51	-1,54	0,21	15,67	3,19	4,5	0,00	0,0
2011-01-31 19:30	313	27	92	1,4	16,33	0,01	55,2	1000,51	-1,58	0,01	15,77	3,07	4,3	0,00	0,0
2011-01-31 20:00	341	27	93	2,0	16,33	-0,39	55,2	1000,51	-1,82	-0,39	15,77	2,75	3,5	0,00	0,0
2011-01-31 20:30	316	27	95	2,2	16,43	-0,49	55,2	999,51	-1,63	-0,49	15,87	2,82	3,5	0,00	0,0
2011-01-31 21:00	337	27	95	1,8	16,43	-0,39	55,2	1000,51	-1,53	-0,39	15,87	2,92	3,9	0,00	0,0
2011-01-31 21:30	339	27	96	2,0	16,43	-0,39	55,2	1000,51	-1,38	-0,39	15,87	3,00	3,7	0,00	0,0
2011-01-31 22:00	335	27	99	0,0	16,53	-0,49	55,2	1000,51	-1,05	-0,49	15,97	3,16	3,7	0,00	0,0
2011-01-31 22:30	337	27	100	0,0	16,53	-1,09	55,2	1000,51	-1,50	-1,09	15,97	2,64	2,8	0,00	0,0
2011-01-31 23:00	327	27	100	1,6	16,53	-1,09	55,2	1000,51	-1,50	-1,09	15,97	2,64	2,4	0,00	0,0
2011-01-31 23:30	329	27	100	0,0	16,53	-1,29	55,2	1000,51	-1,70	-1,29	15,97	2,44	2,0	0,00	0,0
2011-02-01 00:00	0	27	100	0,0	16,53	-1,39	55,2	1000,51	-1,80	-1,39	15,97	2,34	1,4	0,00	0,0
Medelvärde Månad	191	26	95	1,5	16,76	-5,86		1005,04	-6,83	-7,39	16,17	-2,55	3,2		0,0
Min	0	25	74	0,0	15,33	-18,20		984,50	-20,38	-28,52	14,80	-15,62	0,0		0,0
Max	356	28	100	8,9	17,63	2,82	55,2	1026,52	1,59	2,62	17,00	5,80	15,1		