

Medeltemperaturer / Max / Min

— Kyleff med °C ◆ Dygns med °C ▲ Temp Max — Temp Min — Temperatur

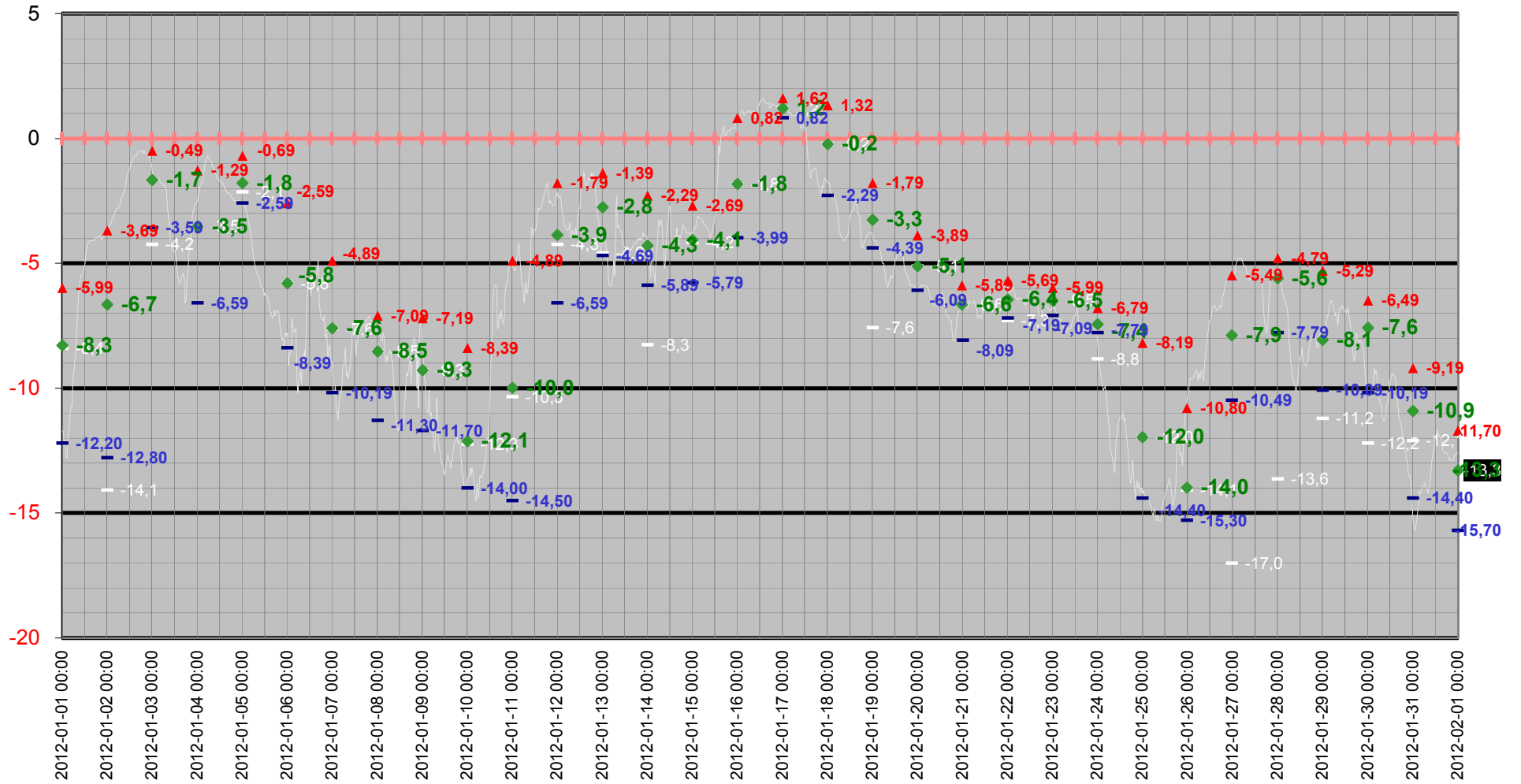

Medeltemperatur

— Kyleff med °C ◆ Dygns med °C — Temperatur °C — Kyleffekt °C

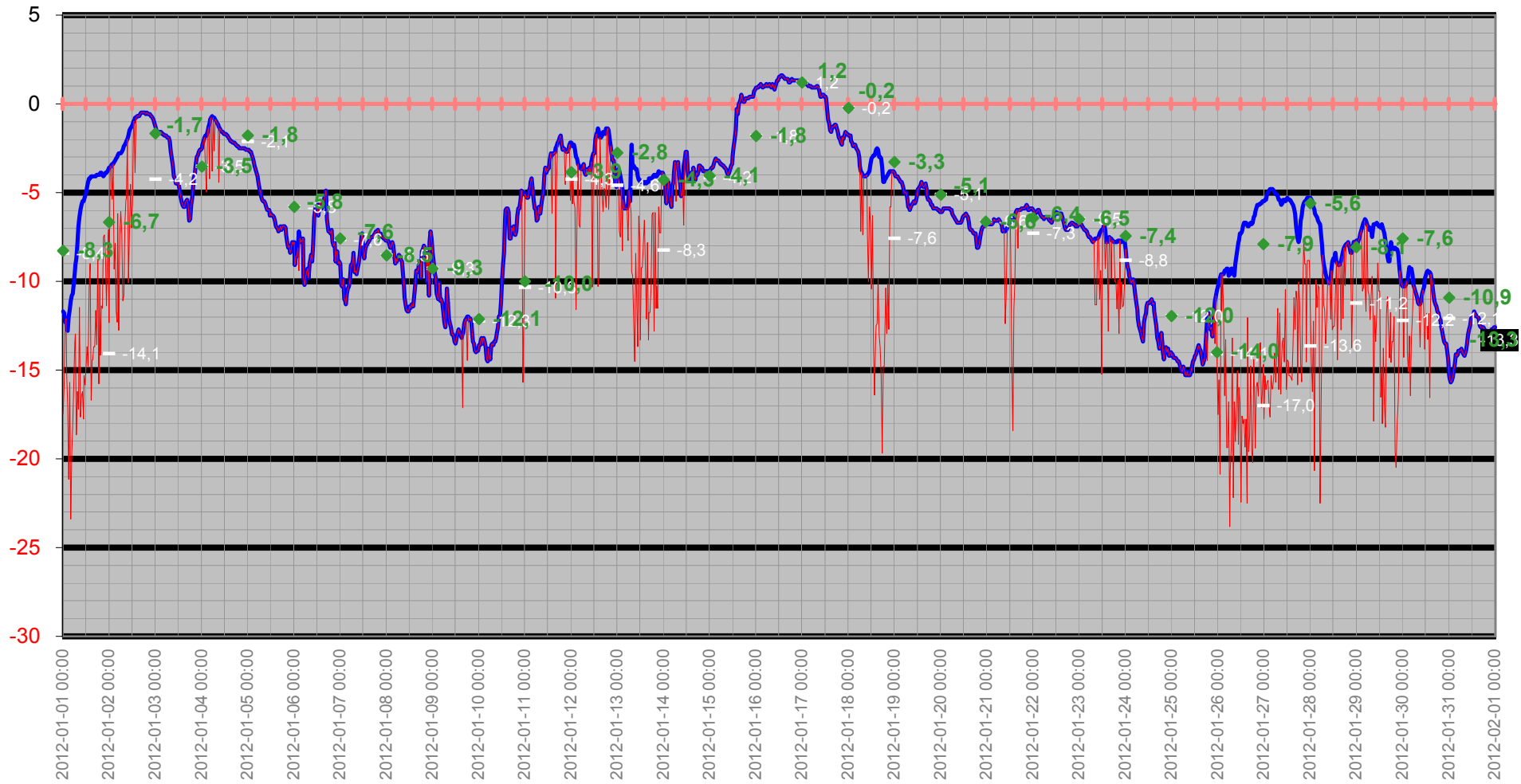

Temperatur/Vindby

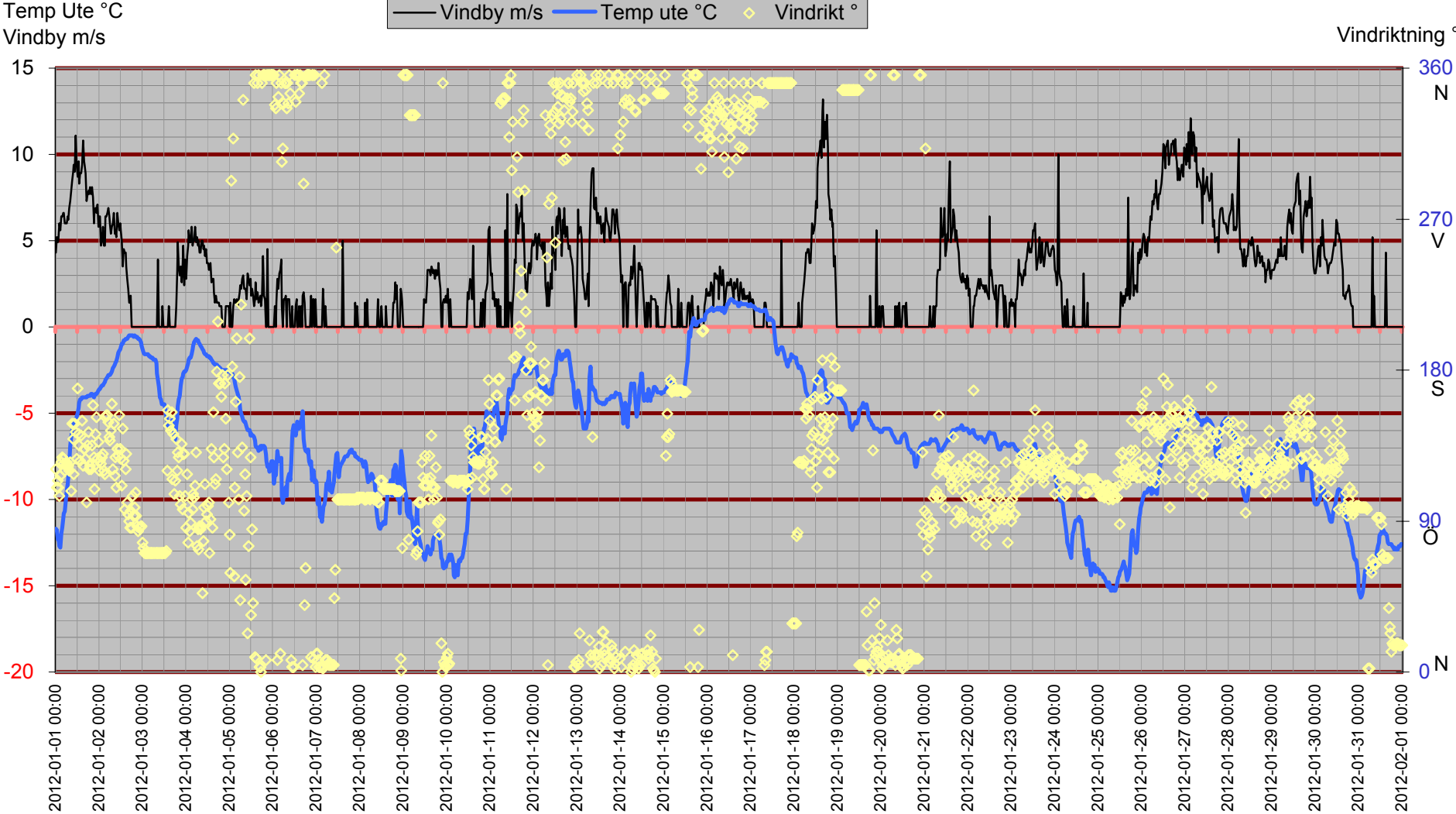

Inne

Temp inne °C

Temp in °C Vindby m/s Temp ute °C Fukt inne Rh%

Vindby m/s

Rh % inne

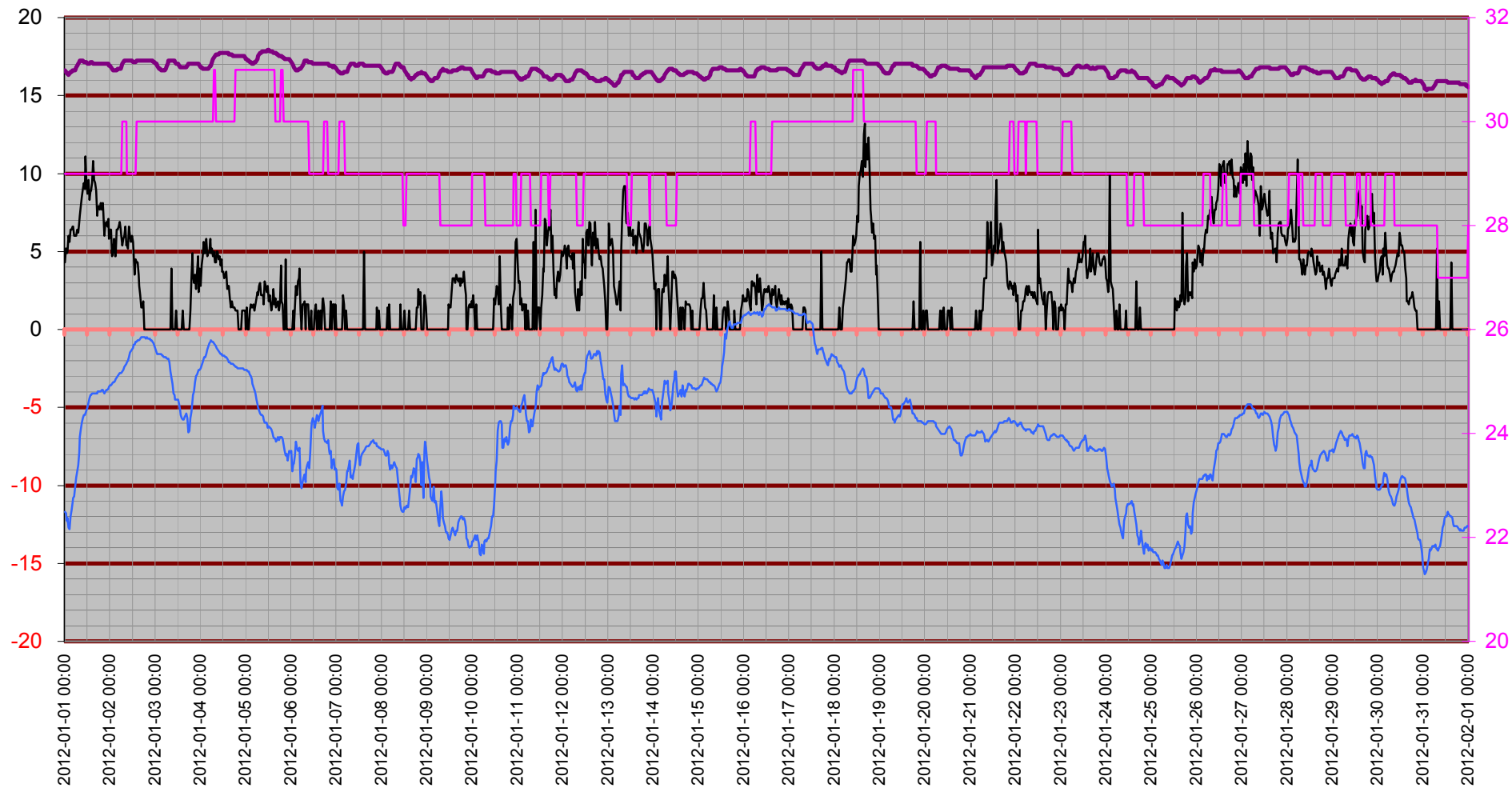

Temperatur inne

Temp in °C

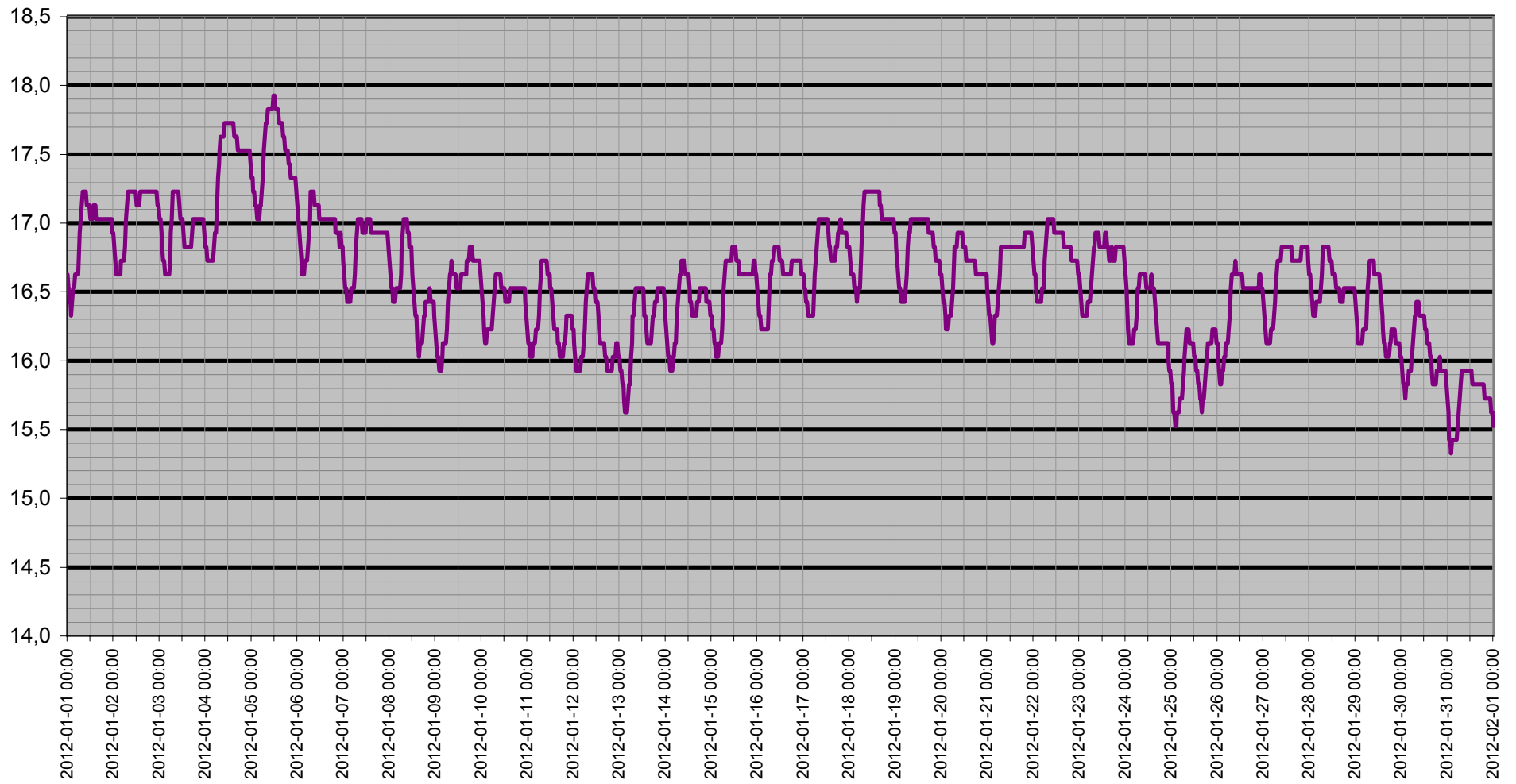

Dagpunkt/Temperatur

Vindhast m/s Daggp °C Temp ute °C Fukt ute Rh%

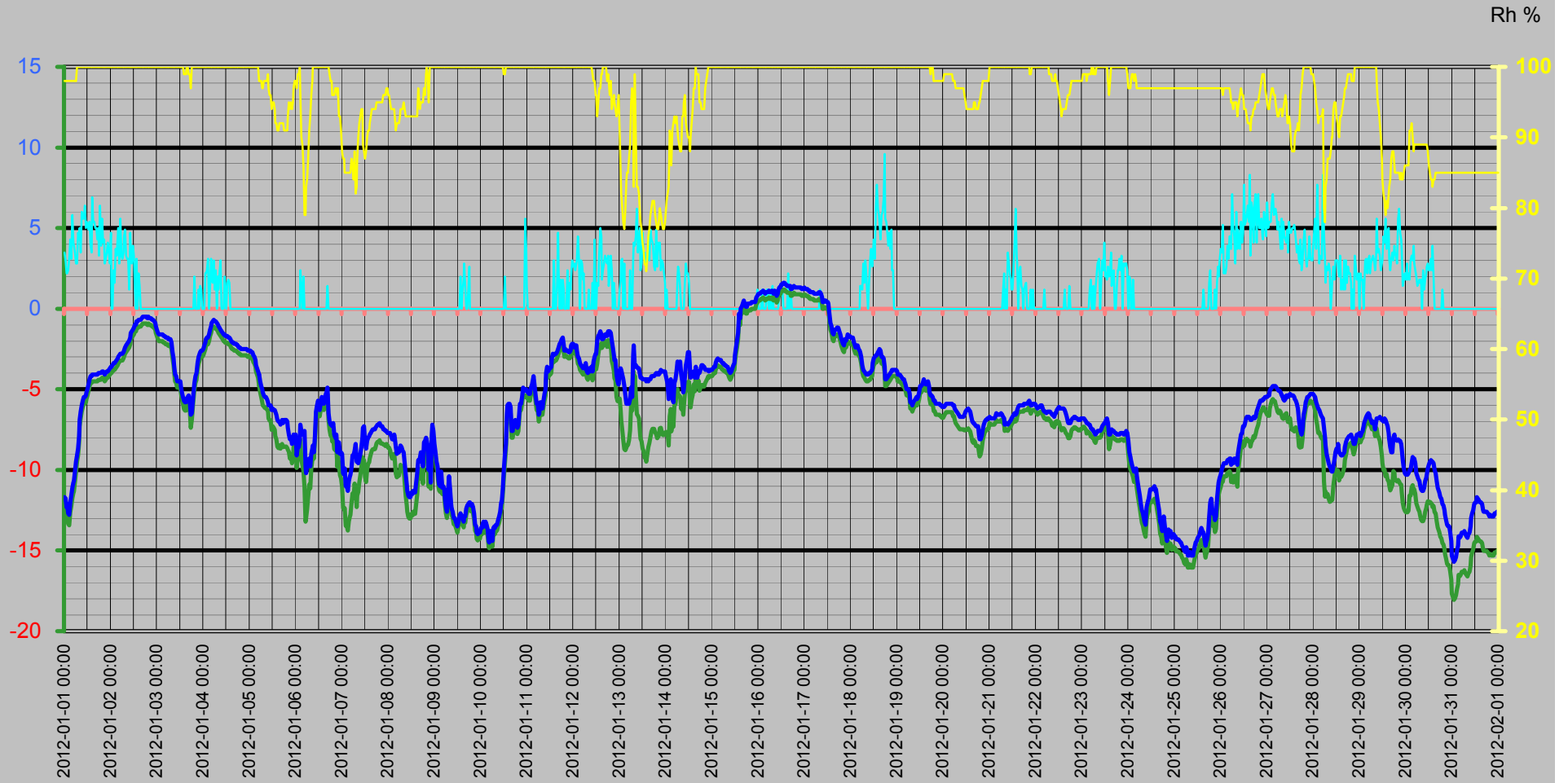

Vinddata

Vindhastighet m/s
Vindby m/s

Vindhast m/s — Vindby m/s ◊ Vindrikt ° — Fukt ute Rh%

Vindriktning °
Rh %

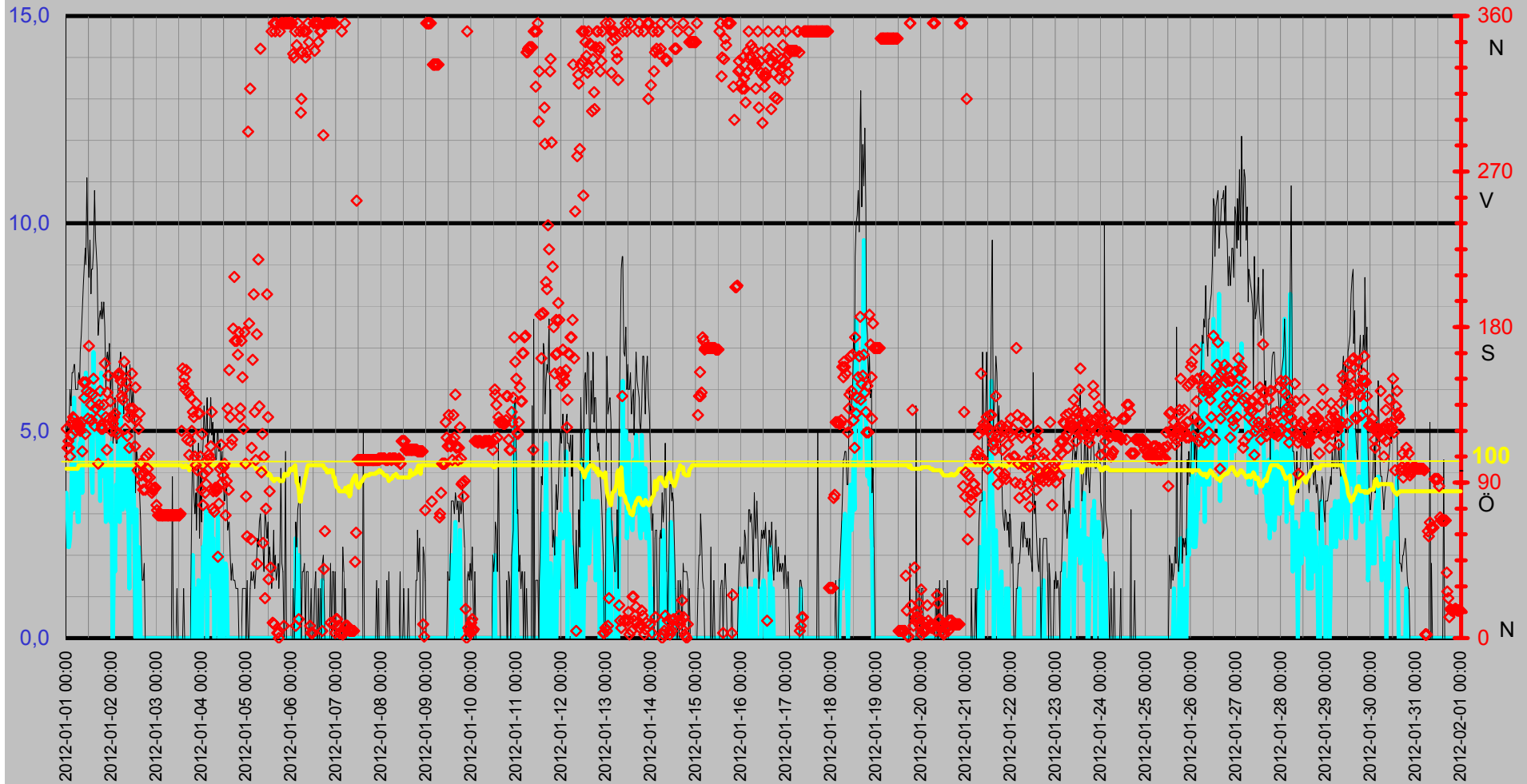

Luftfukt Kyleffekt Temp Vind Medeltemperatur

Temp °C
Vind m/s

● Dygns med °C Vindhast m/s Kyleffekt °C Temp ute °C Fukt ute Rh%

Rh %

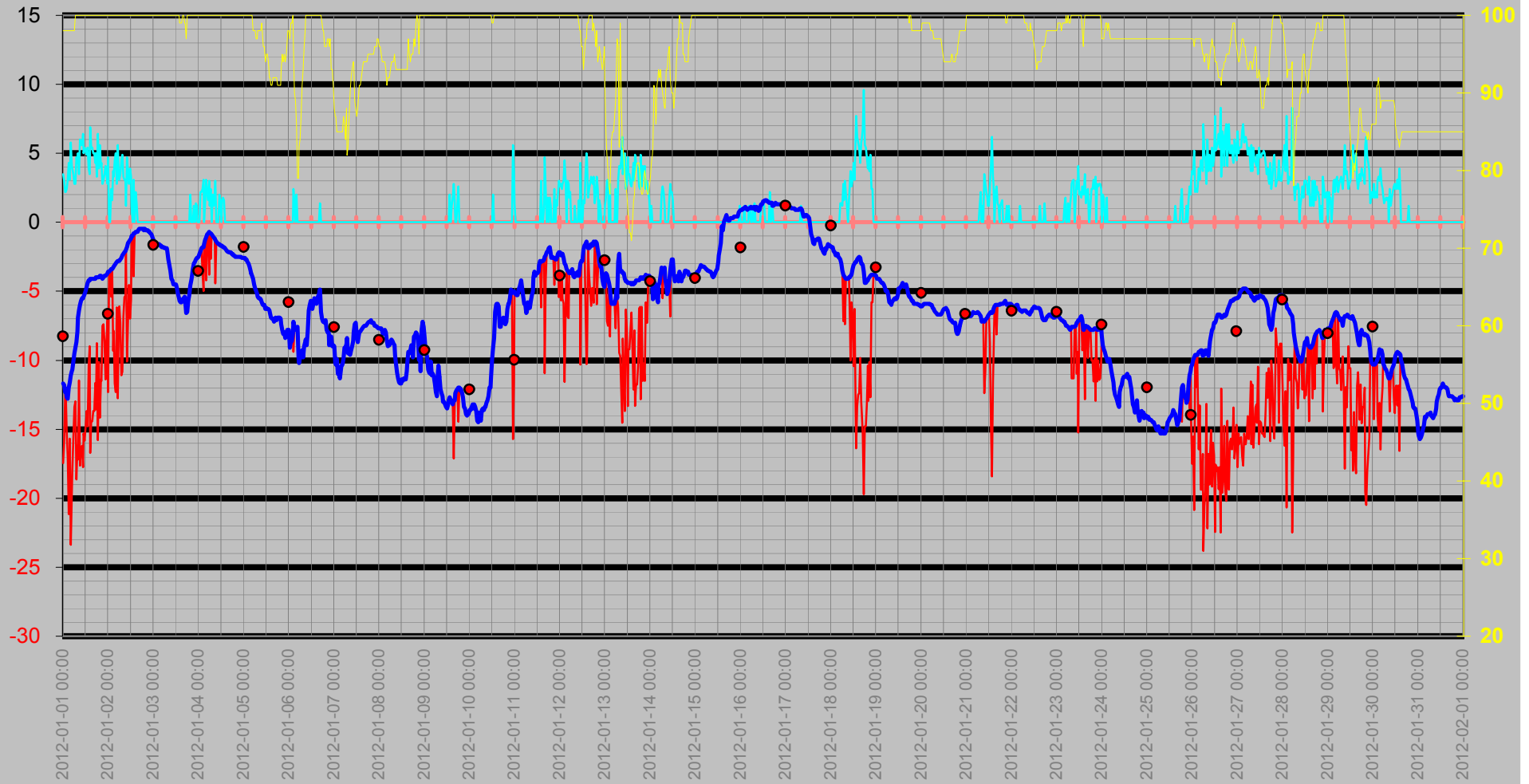

Nederbörd

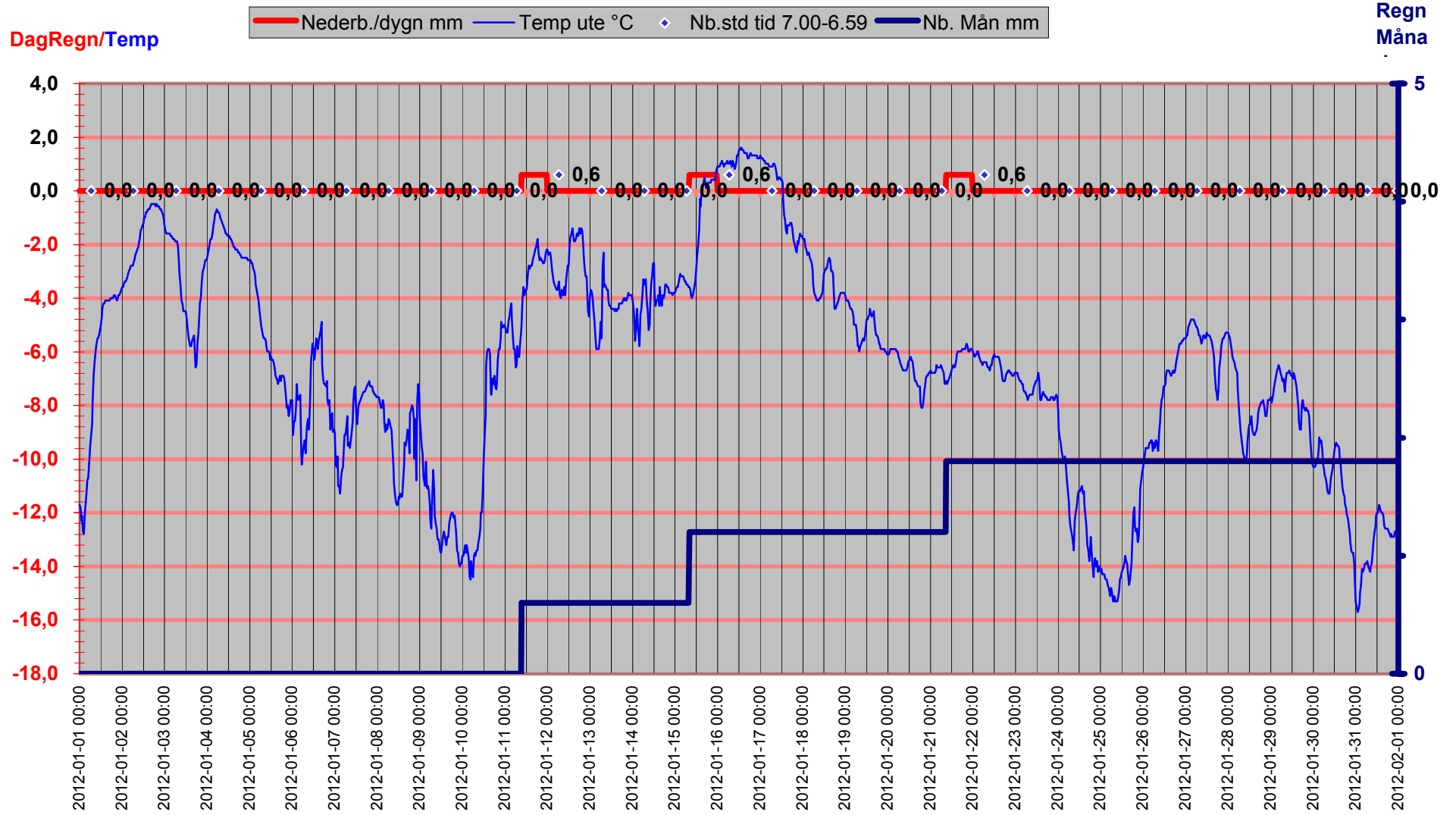

Luftryck/Nederbörd

◆ Luftryck mbar ▬ Nederb./dygn mm △ Nb.std tid 7.00-6.59

Luftryck

Nederbör

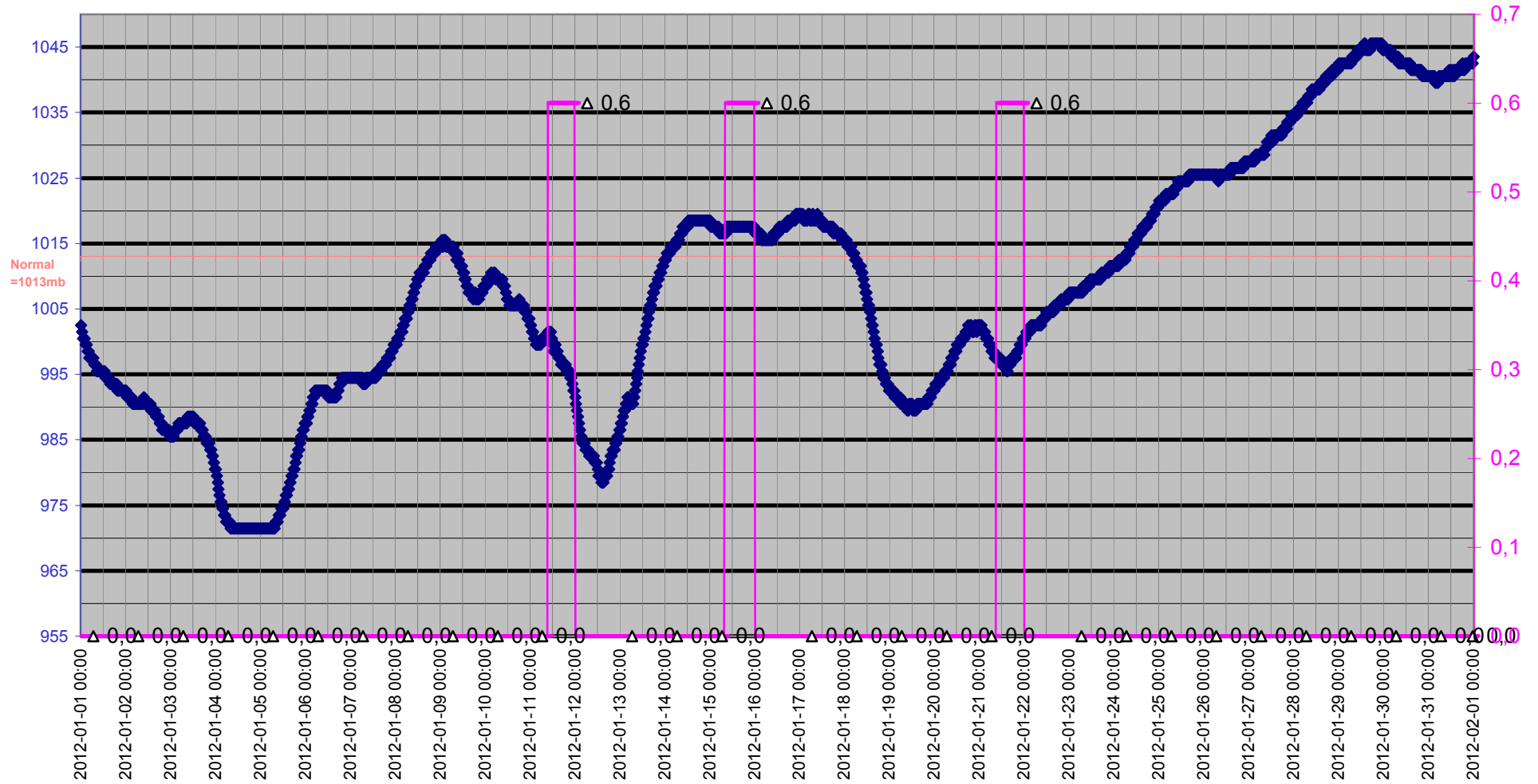

Grund

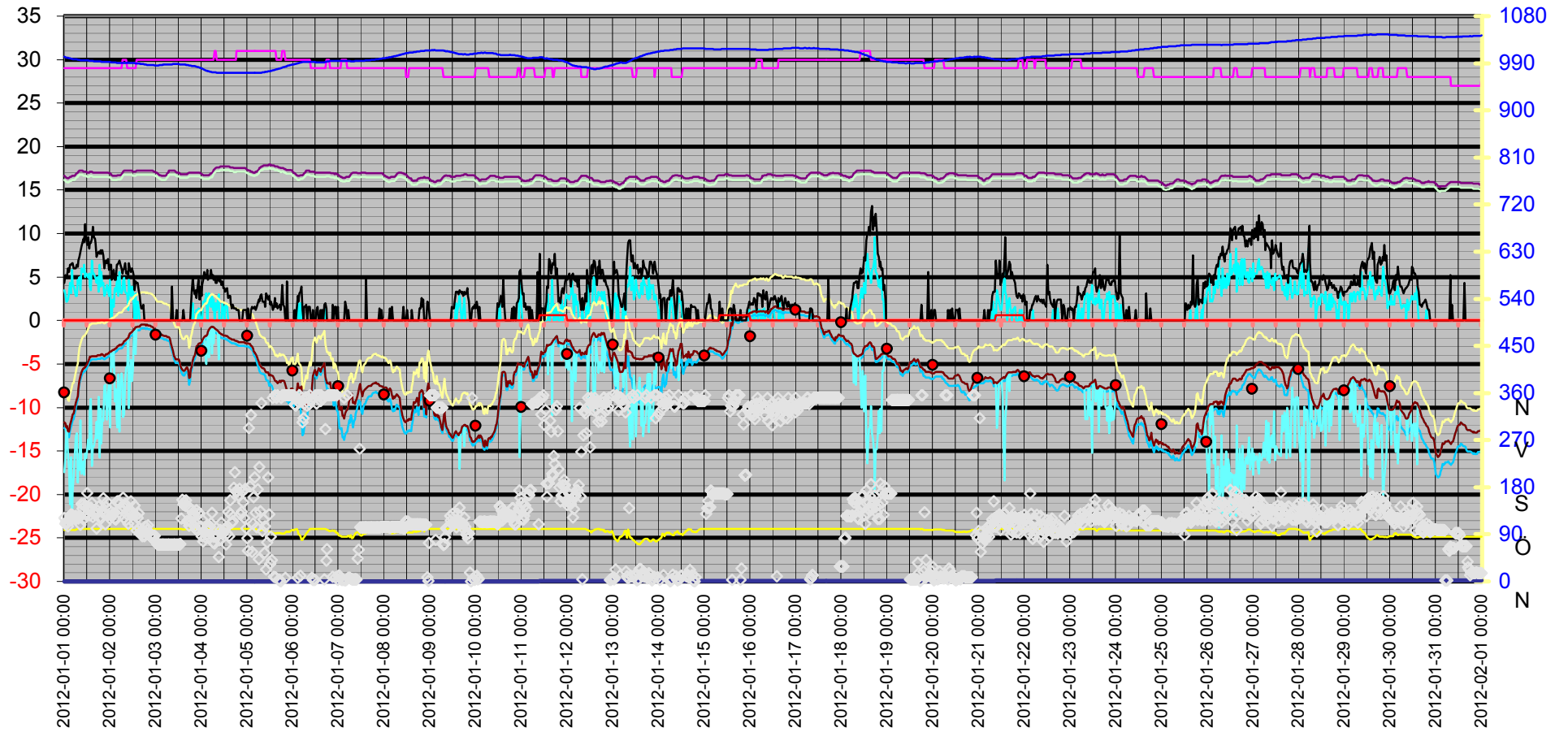

Datum	Vindrikt °	Fukt inne Rh%	Fukt ute Rh%	Vindhast m/s	Temp in °C	Temp ute °C	Nb. Mån mm	Tryck Mbar	Daggp °C	Kyleffekt °C	Vix inne °C	Vix ute °C	Vindby m/s	Korr lufttryck	Nederb./dygn mm
2012-01-01 00:00	121	29	98	3,5	16,63	-11,70	0,0	1002,51	-12,34	-17,46	16,14	-8,14	4,3	0,00	0,0
2012-01-01 00:30	110	29	98	3,0	16,53	-11,80	0,0	1001,51	-12,43	-15,91	16,04	-8,24	5,2	0,00	0,0
2012-01-01 01:00	114	29	98	2,2	16,43	-12,30	0,0	1000,51	-12,93	-12,30	15,94	-8,74	4,9	0,00	0,0
2012-01-01 01:30	110	29	98	2,2	16,43	-12,10	0,0	1000,51	-12,73	-12,10	15,94	-8,54	5,0	0,00	0,0
2012-01-01 02:00	105	29	98	2,4	16,33	-12,70	0,0	1000,51	-13,33	-15,20	15,84	-9,14	6,0	0,00	0,0
2012-01-01 02:30	117	29	98	3,1	16,43	-12,80	0,0	999,51	-13,43	-17,00	15,94	-9,24	5,6	0,00	0,0
2012-01-01 03:00	125	29	98	4,3	16,53	-12,00	0,0	999,51	-12,63	-21,14	16,04	-8,44	6,4	0,00	0,0
2012-01-01 03:30	128	29	98	3,1	16,53	-11,60	0,0	998,51	-12,24	-15,69	16,04	-8,04	6,4	0,00	0,0
2012-01-01 04:00	127	29	98	5,8	16,63	-11,10	0,0	998,51	-11,74	-23,38	16,14	-7,54	6,6	0,00	0,0
2012-01-01 04:30	124	29	98	4,1	16,63	-10,80	0,0	997,50	-11,44	-19,70	16,14	-7,24	6,6	0,00	0,0
2012-01-01 05:00	120	29	98	3,9	16,63	-10,70	0,0	997,50	-11,34	-17,96	16,14	-7,14	6,0	0,00	0,0
2012-01-01 05:30	123	29	98	3,5	16,63	-10,09	0,0	997,50	-10,74	-15,65	16,14	-6,54	6,0	0,00	0,0
2012-01-01 06:00	125	29	98	2,8	16,83	-9,49	0,0	997,50	-10,15	-13,40	16,34	-5,94	6,0	0,00	0,0
2012-01-01 06:30	122	29	100	2,8	16,93	-9,09	0,0	997,50	-9,48	-12,96	16,44	-5,36	6,4	0,00	0,0
2012-01-01 07:00	123	29	100	4,7	17,03	-8,69	0,0	996,50	-9,08	-18,64	16,54	-4,96	6,2	0,00	0,0
2012-01-01 07:30	120	29	100	4,3	17,13	-7,89	0,0	996,50	-8,29	-16,21	16,64	-4,16	6,9	0,00	0,0
2012-01-01 08:00	125	29	100	5,0	17,23	-6,89	0,0	996,50	-7,29	-17,21	16,74	-3,16	7,3	0,00	0,0
2012-01-01 08:30	108	29	100	3,5	17,23	-6,39	0,0	995,50	-6,79	-11,47	16,74	-2,66	7,9	0,00	0,0
2012-01-01 09:00	148	29	100	6,0	17,23	-5,99	0,0	995,50	-6,39	-17,64	16,74	-2,26	8,5	0,00	0,0
2012-01-01 09:30	139	29	100	5,6	17,23	-5,69	0,0	995,50	-6,09	-16,47	16,74	-1,96	9,0	0,00	0,0
2012-01-01 10:00	118	29	100	5,6	17,13	-5,49	0,0	995,50	-5,89	-16,21	16,64	-1,76	9,4	0,00	0,0
2012-01-01 10:30	148	29	100	6,4	17,13	-5,49	0,0	995,50	-5,89	-17,76	16,64	-1,76	9,0	0,00	0,0
2012-01-01 11:00	143	29	100	5,0	17,13	-5,39	0,0	995,50	-5,79	-15,32	16,64	-1,66	11,1	0,00	0,0
2012-01-01 11:30	127	29	100	5,4	17,13	-5,19	0,0	995,50	-5,59	-15,83	16,64	-1,46	9,4	0,00	0,0
2012-01-01 12:00	169	29	100	5,2	17,03	-4,99	0,0	995,50	-5,39	-14,81	16,54	-1,26	8,7	0,00	0,0
2012-01-01 12:30	142	29	100	4,9	17,03	-4,69	0,0	995,50	-5,09	-13,68	16,54	-0,96	9,6	0,00	0,0
2012-01-01 13:00	135	29	100	5,4	17,03	-4,39	0,0	994,50	-4,79	-14,81	16,54	-0,66	8,3	0,00	0,0
2012-01-01 13:30	126	29	100	3,9	17,13	-4,19	0,0	994,50	-4,59	-10,37	16,64	-0,46	8,9	0,00	0,0
2012-01-01 14:00	141	29	100	3,5	17,13	-4,19	0,0	994,50	-4,59	-8,99	16,64	-0,46	8,9	0,00	0,0
2012-01-01 14:30	150	29	100	6,9	17,13	-4,09	0,0	994,50	-4,50	-16,71	16,64	-0,36	9,4	0,00	0,0
2012-01-01 15:00	123	29	100	5,4	17,03	-4,09	0,0	994,50	-4,50	-14,42	16,54	-0,36	10,8	0,00	0,0
2012-01-01 15:30	133	29	100	5,4	17,03	-4,09	0,0	993,50	-4,50	-14,42	16,54	-0,36	9,6	0,00	0,0
2012-01-01 16:00	133	29	100	5,0	17,03	-4,09	0,0	993,50	-4,50	-13,68	16,54	-0,36	9,4	0,00	0,0
2012-01-01 16:30	127	29	100	5,0	17,03	-4,09	0,0	993,50	-4,50	-13,68	16,54	-0,36	8,9	0,00	0,0
2012-01-01 17:00	101	29	100	4,3	17,03	-4,09	0,0	993,50	-4,50	-11,63	16,54	-0,36	7,3	0,00	0,0
2012-01-01 17:30	135	29	100	5,0	17,03	-3,99	0,0	993,50	-4,40	-13,55	16,54	-0,26	7,7	0,00	0,0
2012-01-01 18:00	143	29	100	3,3	17,03	-3,99	0,0	993,50	-4,40	-8,76	16,54	-0,26	7,9	0,00	0,0
2012-01-01 18:30	121	29	100	6,4	17,03	-3,99	0,0	993,50	-4,40	-15,78	16,54	-0,26	7,7	0,00	0,0
2012-01-01 19:00	123	29	100	3,9	17,03	-3,99	0,0	993,50	-4,40	-10,14	16,54	-0,26	8,1	0,00	0,0
2012-01-01 19:30	121	29	100	5,6	17,03	-3,89	0,0	992,50	-4,30	-14,17	16,54	-0,16	7,7	0,00	0,0
2012-01-01 20:00	135	29	100	4,1	17,03	-3,89	0,0	992,50	-4,30	-11,39	16,54	-0,16	8,1	0,00	0,0
2012-01-01 20:30	159	29	100	4,3	17,03	-3,99	0,0	992,50	-4,40	-11,51	16,54	-0,26	7,5	0,00	0,0
2012-01-01 21:00	128	29	100	2,8	17,03	-4,09	0,0	992,50	-4,50	-7,50	16,54	-0,36	6,0	0,00	0,0
2012-01-01 21:30	109	29	100	3,1	17,03	-3,99	0,0	992,50	-4,40	-7,39	16,54	-0,26	6,8	0,00	0,0
2012-01-01 22:00	142	29	100	3,5	17,03	-3,89	0,0	992,50	-4,30	-8,65	16,54	-0,16	6,9	0,00	0,0
2012-01-01 22:30	152	29	100	4,1	17,03	-3,89	0,0	992,50	-4,30	-11,39	16,54	-0,16	6,6	0,00	0,0
2012-01-01 23:00	127	29	100	3,5	17,03	-3,79	0,0	992,50	-4,20	-8,54	16,54	-0,06	7,1	0,00	0,0
2012-01-01 23:30	137	29	100	2,8	16,93	-3,69	0,0	992,50	-4,10	-7,06	16,44	0,04	5,8	0,00	0,0
2012-01-02 00:00	120	29	100	4,7	16,93	-3,59	0,0	992,50	-4,00	-12,32	16,44	0,14	6,4	0,00	0,0
2012-01-02 00:30	126	29	100	0,0	16,83	-3,59	0,0	991,50	-4,00	-3,59	16,34	0,14	6,4	0,00	0,0

Datum	Vindrikt °	Fukt inne Rh%	Fukt ute Rh%	Vindhast m/s	Temp in °C	Temp ute °C	Nb. Mån mm	Tryck Mbar	Dagggp °C	Kyleffekt °C	Vix inne °C	Vix ute °C	Vindby m/s	Korr lufttryck	Nederb./dygn mm
2012-01-02 01:00	124	29	100	0,0	16,73	-3,49	0,0	991,50	-3,90	-3,49	16,24	0,24	4,7	0,00	0,0
2012-01-02 01:30	128	29	100	2,4	16,63	-3,39	0,0	991,50	-3,80	-5,38	16,14	0,34	5,0	0,00	0,0
2012-01-02 02:00	130	29	100	1,6	16,63	-3,39	0,0	991,50	-3,80	-3,39	16,14	0,34	5,8	0,00	0,0
2012-01-02 02:30	120	29	100	3,7	16,63	-3,29	0,0	991,50	-3,70	-9,32	16,14	0,44	4,7	0,00	0,0
2012-01-02 03:00	118	29	100	3,3	16,63	-3,19	0,0	991,50	-3,60	-7,86	16,14	0,54	4,7	0,00	0,0
2012-01-02 03:30	152	29	100	4,5	16,63	-3,09	0,0	990,50	-3,50	-11,70	16,14	0,64	6,4	0,00	0,0
2012-01-02 04:00	153	29	100	5,0	16,73	-2,99	0,0	990,50	-3,40	-12,30	16,24	0,74	6,4	0,00	0,0
2012-01-02 04:30	153	29	100	2,8	16,73	-2,89	0,0	990,50	-3,30	-6,19	16,24	0,84	6,6	0,00	0,0
2012-01-02 05:00	149	29	100	5,6	16,73	-2,79	0,0	990,50	-3,20	-12,76	16,24	0,94	6,9	0,00	0,0
2012-01-02 05:30	140	29	100	3,3	16,73	-2,79	0,0	990,50	-3,20	-7,41	16,24	0,94	6,4	0,00	0,0
2012-01-02 06:00	138	29	100	3,1	16,83	-2,79	0,0	990,50	-3,20	-6,08	16,34	0,94	6,0	0,00	0,0
2012-01-02 06:30	144	30	100	3,5	17,03	-2,69	0,0	990,50	-3,10	-7,29	16,58	1,04	5,4	0,00	0,0
2012-01-02 07:00	160	30	100	4,5	17,13	-2,59	0,0	990,50	-3,00	-11,08	16,68	1,14	5,8	0,00	0,0
2012-01-02 07:30	121	30	100	4,9	17,23	-2,39	0,0	990,50	-2,80	-10,83	16,78	1,34	6,0	0,00	0,0
2012-01-02 08:00	148	30	100	3,3	17,23	-2,29	0,0	990,50	-2,70	-6,84	16,78	1,44	6,6	0,00	0,0
2012-01-02 08:30	117	30	100	3,1	17,23	-2,19	0,0	990,50	-2,60	-5,42	16,78	1,54	5,4	0,00	0,0
2012-01-02 09:00	128	29	100	3,1	17,23	-2,09	0,0	990,50	-2,50	-5,31	16,74	1,64	5,6	0,00	0,0
2012-01-02 09:30	110	29	100	1,2	17,23	-1,99	0,0	991,50	-2,40	-1,99	16,74	1,74	5,2	0,00	0,0
2012-01-02 10:00	133	29	100	4,7	17,23	-1,79	0,0	990,50	-2,20	-10,09	16,74	1,94	6,6	0,00	0,0
2012-01-02 10:30	129	29	100	3,7	17,23	-1,49	0,0	990,50	-1,90	-7,22	16,74	2,24	6,0	0,00	0,0
2012-01-02 11:00	153	29	100	2,8	17,23	-1,39	0,0	990,50	-1,80	-4,55	16,74	2,34	5,6	0,00	0,0
2012-01-02 11:30	133	29	100	3,9	17,23	-1,29	0,0	990,50	-1,70	-6,99	16,74	2,44	6,0	0,00	0,0
2012-01-02 12:00	127	29	100	3,3	17,13	-1,19	0,0	990,50	-1,60	-5,60	16,64	2,54	5,6	0,00	0,0
2012-01-02 12:30	111	29	100	1,2	17,13	-0,99	0,0	990,50	-1,40	-0,99	16,64	2,74	5,0	0,00	0,0
2012-01-02 13:00	145	29	100	0,0	17,13	-0,99	0,0	990,50	-1,40	-0,99	16,64	2,74	3,5	0,00	0,0
2012-01-02 13:30	126	29	100	3,1	17,13	-0,79	0,0	989,50	-1,20	-3,89	16,64	2,94	4,5	0,00	0,0
2012-01-02 14:00	97	30	100	0,0	17,23	-0,79	0,0	989,50	-1,20	-0,79	16,78	2,94	4,3	0,00	0,0
2012-01-02 14:30	121	30	100	2,2	17,23	-0,69	0,0	989,50	-1,10	-0,69	16,78	3,04	4,3	0,00	0,0
2012-01-02 15:00	130	30	100	1,4	17,23	-0,69	0,0	989,50	-1,10	-0,69	16,78	3,04	3,5	0,00	0,0
2012-01-02 15:30	101	30	100	0,0	17,23	-0,69	0,0	989,50	-1,10	-0,69	16,78	3,04	2,8	0,00	0,0
2012-01-02 16:00	94	30	100	0,0	17,23	-0,59	0,0	988,50	-1,00	-0,59	16,78	3,14	2,2	0,00	0,0
2012-01-02 16:30	90	30	100	0,0	17,23	-0,49	0,0	988,50	-0,90	-0,49	16,78	3,24	1,4	0,00	0,0
2012-01-02 17:00	86	30	100	0,0	17,23	-0,49	0,0	988,50	-0,90	-0,49	16,78	3,24	1,4	0,00	0,0
2012-01-02 17:30	96	30	100	0,0	17,23	-0,49	0,0	988,50	-0,90	-0,49	16,78	3,24	1,8	0,00	0,0
2012-01-02 18:00	86	30	100	0,0	17,23	-0,49	0,0	987,50	-0,90	-0,49	16,78	3,24	0,0	0,00	0,0
2012-01-02 18:30	105	30	100	0,0	17,23	-0,49	0,0	987,50	-0,90	-0,49	16,78	3,24	0,0	0,00	0,0
2012-01-02 19:00	93	30	100	0,0	17,23	-0,59	0,0	987,50	-1,00	-0,59	16,78	3,14	0,0	0,00	0,0
2012-01-02 19:30	98	30	100	0,0	17,23	-0,49	0,0	986,50	-0,90	-0,49	16,78	3,24	0,0	0,00	0,0
2012-01-02 20:00	107	30	100	0,0	17,23	-0,59	0,0	986,50	-1,00	-0,59	16,78	3,14	0,0	0,00	0,0
2012-01-02 20:30	93	30	100	0,0	17,23	-0,59	0,0	986,50	-1,00	-0,59	16,78	3,14	0,0	0,00	0,0
2012-01-02 21:00	87	30	100	0,0	17,23	-0,59	0,0	986,50	-1,00	-0,59	16,78	3,14	0,0	0,00	0,0
2012-01-02 21:30	84	30	100	0,0	17,23	-0,69	0,0	986,50	-1,10	-0,69	16,78	3,04	0,0	0,00	0,0
2012-01-02 22:00	86	30	100	0,0	17,23	-0,69	0,0	986,50	-1,10	-0,69	16,78	3,04	0,0	0,00	0,0
2012-01-02 22:30	86	30	100	0,0	17,23	-0,79	0,0	986,50	-1,20	-0,79	16,78	2,94	0,0	0,00	0,0
2012-01-02 23:00	87	30	100	0,0	17,13	-0,89	0,0	986,50	-1,30	-0,89	16,68	2,84	0,0	0,00	0,0
2012-01-02 23:30	87	30	100	0,0	17,13	-1,09	0,0	985,50	-1,50	-1,09	16,68	2,64	0,0	0,00	0,0
2012-01-03 00:00	77	30	100	0,0	17,03	-1,29	0,0	985,50	-1,70	-1,29	16,58	2,44	0,0	0,00	0,0
2012-01-03 00:30	74	30	100	0,0	17,03	-1,49	0,0	985,50	-1,90	-1,49	16,58	2,24	0,0	0,00	0,0
2012-01-03 01:00	71	30	100	0,0	16,93	-1,59	0,0	985,50	-2,00	-1,59	16,48	2,14	0,0	0,00	0,0
2012-01-03 01:30	71	30	100	0,0	16,83	-1,59	0,0	985,50	-2,00	-1,59	16,38	2,14	0,0	0,00	0,0

Datum	Vindrikt °	Fukt inne Rh%	Fukt ute Rh%	Vindhast m/s	Temp in °C	Temp ute °C	Nb. Mån mm	Tryck Mbar	Daggp °C	Kyleffekt °C	Vix inne °C	Vix ute °C	Vindby m/s	Korr lufttryck	Nederb./dygn mm
2012-01-03 02:00	71	30	100	0,0	16,73	-1,59	0,0	986,50	-2,00	-1,59	16,28	2,14	0,0	0,00	0,0
2012-01-03 02:30	71	30	100	0,0	16,73	-1,59	0,0	986,50	-2,00	-1,59	16,28	2,14	0,0	0,00	0,0
2012-01-03 03:00	71	30	100	0,0	16,63	-1,59	0,0	986,50	-2,00	-1,59	16,18	2,14	0,0	0,00	0,0
2012-01-03 03:30	71	30	100	0,0	16,63	-1,69	0,0	986,50	-2,10	-1,69	16,18	2,04	0,0	0,00	0,0
2012-01-03 04:00	71	30	100	0,0	16,63	-1,69	0,0	987,50	-2,10	-1,69	16,18	2,04	0,0	0,00	0,0
2012-01-03 04:30	71	30	100	0,0	16,63	-1,79	0,0	987,50	-2,20	-1,79	16,18	1,94	0,0	0,00	0,0
2012-01-03 05:00	71	30	100	0,0	16,63	-1,79	0,0	987,50	-2,20	-1,79	16,18	1,94	0,0	0,00	0,0
2012-01-03 05:30	71	30	100	0,0	16,73	-1,79	0,0	987,50	-2,20	-1,79	16,28	1,94	0,0	0,00	0,0
2012-01-03 06:00	71	30	100	0,0	16,93	-1,89	0,0	987,50	-2,30	-1,89	16,48	1,84	0,0	0,00	0,0
2012-01-03 06:30	71	30	100	0,0	17,03	-1,89	0,0	987,50	-2,30	-1,89	16,58	1,84	0,0	0,00	0,0
2012-01-03 07:00	71	30	100	0,0	17,23	-1,89	0,0	987,50	-2,30	-1,89	16,78	1,84	0,0	0,00	0,0
2012-01-03 07:30	71	30	100	0,0	17,23	-2,09	0,0	987,50	-2,50	-2,09	16,78	1,64	0,0	0,00	0,0
2012-01-03 08:00	71	30	100	0,0	17,23	-2,69	0,0	987,50	-3,10	-2,69	16,78	1,04	0,0	0,00	0,0
2012-01-03 08:30	71	30	100	0,0	17,23	-3,09	0,0	987,50	-3,50	-3,09	16,78	0,64	3,9	0,00	0,0
2012-01-03 09:00	71	30	100	0,0	17,23	-3,49	0,0	988,50	-3,90	-3,49	16,78	0,24	0,0	0,00	0,0
2012-01-03 09:30	71	30	100	0,0	17,23	-4,09	0,0	988,50	-4,50	-4,09	16,78	-0,36	0,0	0,00	0,0
2012-01-03 10:00	71	30	100	0,0	17,23	-4,19	0,0	988,50	-4,59	-4,19	16,78	-0,46	0,0	0,00	0,0
2012-01-03 10:30	71	30	100	0,0	17,13	-4,49	0,0	988,50	-4,89	-4,49	16,68	-0,76	0,0	0,00	0,0
2012-01-03 11:00	71	30	100	0,0	17,03	-4,49	0,0	988,50	-4,89	-4,49	16,58	-0,76	1,2	0,00	0,0
2012-01-03 11:30	71	30	100	0,0	17,03	-4,49	0,0	988,50	-4,89	-4,49	16,58	-0,76	0,0	0,00	0,0
2012-01-03 12:00	71	30	100	0,0	17,03	-4,49	0,0	988,50	-4,89	-4,49	16,58	-0,76	0,0	0,00	0,0
2012-01-03 12:30	71	30	100	0,0	16,93	-4,79	0,0	987,50	-5,19	-4,79	16,48	-1,06	0,0	0,00	0,0
2012-01-03 13:00	72	30	100	0,0	16,83	-5,19	0,0	987,50	-5,59	-5,19	16,38	-1,46	0,0	0,00	0,0
2012-01-03 13:30	120	30	100	0,0	16,83	-5,49	0,0	987,50	-5,89	-5,49	16,38	-1,76	0,0	0,00	0,0
2012-01-03 14:00	156	30	99	0,0	16,83	-5,69	0,0	987,50	-6,23	-5,69	16,38	-2,05	0,0	0,00	0,0
2012-01-03 14:30	147	30	99	0,0	16,83	-5,79	0,0	987,50	-6,33	-5,79	16,38	-2,15	1,2	0,00	0,0
2012-01-03 15:00	151	30	99	0,0	16,83	-5,79	0,0	987,50	-6,33	-5,79	16,38	-2,15	0,0	0,00	0,0
2012-01-03 15:30	144	30	100	0,0	16,83	-5,59	0,0	987,50	-5,99	-5,59	16,38	-1,86	0,0	0,00	0,0
2012-01-03 16:00	155	30	100	0,0	16,83	-5,49	0,0	986,50	-5,89	-5,49	16,38	-1,76	0,0	0,00	0,0
2012-01-03 16:30	115	30	99	0,0	16,83	-5,39	0,0	986,50	-5,93	-5,39	16,38	-1,75	0,0	0,00	0,0
2012-01-03 17:00	142	30	99	0,0	16,93	-5,69	0,0	986,50	-6,23	-5,69	16,48	-2,05	0,0	0,00	0,0
2012-01-03 17:30	106	30	97	0,0	17,03	-6,59	0,0	985,50	-7,40	-6,59	16,58	-3,12	0,0	0,00	0,0
2012-01-03 18:00	114	30	100	0,0	17,03	-6,49	0,0	985,50	-6,89	-6,49	16,58	-2,76	0,0	0,00	0,0
2012-01-03 18:30	139	30	100	0,0	17,03	-5,69	0,0	985,50	-6,09	-5,69	16,58	-1,96	1,2	0,00	0,0
2012-01-03 19:00	120	30	100	0,0	17,03	-5,29	0,0	984,50	-5,69	-5,29	16,58	-1,56	3,3	0,00	0,0
2012-01-03 19:30	131	30	100	2,0	17,03	-4,59	0,0	984,50	-4,99	-4,59	16,58	-0,86	4,9	0,00	0,0
2012-01-03 20:00	128	30	100	0,0	17,03	-4,19	0,0	984,50	-4,59	-4,19	16,58	-0,46	3,5	0,00	0,0
2012-01-03 20:30	105	30	100	0,0	17,03	-3,99	0,0	984,50	-4,40	-3,99	16,58	-0,26	3,0	0,00	0,0
2012-01-03 21:00	100	30	100	0,0	17,03	-3,39	0,0	983,50	-3,80	-3,39	16,58	0,34	3,5	0,00	0,0
2012-01-03 21:30	136	30	100	1,2	17,03	-2,99	0,0	983,50	-3,40	-2,99	16,58	0,74	2,6	0,00	0,0
2012-01-03 22:00	97	30	100	0,0	17,03	-2,89	0,0	982,50	-3,30	-2,89	16,58	0,84	3,7	0,00	0,0
2012-01-03 22:30	130	30	100	1,4	17,03	-2,69	0,0	982,50	-3,10	-2,69	16,58	1,04	4,7	0,00	0,0
2012-01-03 23:00	130	30	100	1,2	17,03	-2,59	0,0	981,50	-3,00	-2,59	16,58	1,14	2,4	0,00	0,0
2012-01-03 23:30	105	30	100	0,0	16,93	-2,59	0,0	980,50	-3,00	-2,59	16,48	1,14	3,9	0,00	0,0
2012-01-04 00:00	86	30	100	0,0	16,83	-2,49	0,0	980,50	-2,90	-2,49	16,38	1,24	2,8	0,00	0,0
2012-01-04 00:30	118	30	100	0,0	16,83	-2,29	0,0	979,50	-2,70	-2,29	16,38	1,44	4,1	0,00	0,0
2012-01-04 01:00	77	30	100	2,2	16,73	-2,09	0,0	978,50	-2,50	-2,09	16,28	1,64	4,7	0,00	0,0
2012-01-04 01:30	95	30	100	2,2	16,73	-1,89	0,0	977,49	-2,30	-1,89	16,28	1,84	5,6	0,00	0,0
2012-01-04 02:00	84	30	100	2,4	16,73	-1,79	0,0	976,49	-2,20	-1,79	16,28	1,94	4,9	0,00	0,0
2012-01-04 02:30	89	30	100	3,1	16,73	-1,79	0,0	975,49	-2,20	-1,79	16,28	1,94	4,9	0,00	0,0

Datum	Vindrikt °	Fukt inne Rh%	Fukt ute Rh%	Vindhast m/s	Temp in °C	Temp ute °C	Nb. Mån mm	Tryck Mbar	Daggp °C	Kyleffekt °C	Vix inne °C	Vix ute °C	Vindby m/s	Korr lufttryck	Nederb./dygn mm
2012-01-04 03:00	103	30	100	0,0	16,73	-1,59	0,0	975,49	-2,00	-1,59	16,28	2,14	5,8	0,00	0,0
2012-01-04 03:30	97	30	100	1,4	16,73	-1,29	0,0	974,49	-1,70	-1,29	16,28	2,44	4,7	0,00	0,0
2012-01-04 04:00	106	30	100	3,1	16,73	-1,09	0,0	974,49	-1,50	-4,22	16,28	2,64	4,9	0,00	0,0
2012-01-04 04:30	104	30	100	2,2	16,83	-0,89	0,0	973,49	-1,30	-0,89	16,38	2,84	5,0	0,00	0,0
2012-01-04 05:00	111	30	100	1,6	16,93	-0,79	0,0	973,49	-1,20	-0,79	16,48	2,94	5,8	0,00	0,0
2012-01-04 05:30	131	30	100	3,0	16,93	-0,69	0,0	972,49	-1,10	-3,78	16,48	3,04	4,9	0,00	0,0
2012-01-04 06:00	75	30	100	1,2	17,13	-0,79	0,0	972,49	-1,20	-0,79	16,68	2,94	5,2	0,00	0,0
2012-01-04 06:30	85	30	100	2,4	17,33	-0,79	0,0	972,49	-1,20	-2,64	16,88	2,94	4,7	0,00	0,0
2012-01-04 07:00	73	31	100	0,0	17,43	-0,89	0,0	972,49	-1,30	-0,89	17,02	2,84	5,0	0,00	0,0
2012-01-04 07:30	87	31	100	2,0	17,53	-0,99	0,0	972,49	-1,40	-0,99	17,12	2,74	4,3	0,00	0,0
2012-01-04 08:00	85	30	100	1,2	17,63	-1,09	0,0	971,49	-1,50	-1,09	17,18	2,64	4,3	0,00	0,0
2012-01-04 08:30	87	30	100	2,2	17,63	-1,19	0,0	971,49	-1,60	-1,19	17,18	2,54	5,0	0,00	0,0
2012-01-04 09:00	47	30	100	3,0	17,63	-1,29	0,0	971,49	-1,70	-4,44	17,18	2,44	5,0	0,00	0,0
2012-01-04 09:30	78	30	100	0,0	17,63	-1,39	0,0	971,49	-1,80	-1,39	17,18	2,34	4,5	0,00	0,0
2012-01-04 10:00	98	30	100	0,0	17,73	-1,49	0,0	971,49	-1,90	-1,49	17,28	2,24	4,7	0,00	0,0
2012-01-04 10:30	112	30	100	0,0	17,73	-1,59	0,0	971,49	-2,00	-1,59	17,28	2,14	4,1	0,00	0,0
2012-01-04 11:00	90	30	100	2,0	17,73	-1,59	0,0	971,49	-2,00	-1,59	17,28	2,14	4,5	0,00	0,0
2012-01-04 11:30	94	30	100	1,2	17,73	-1,69	0,0	971,49	-2,10	-1,69	17,28	2,04	3,7	0,00	0,0
2012-01-04 12:00	99	30	100	0,0	17,73	-1,69	0,0	971,49	-2,10	-1,69	17,28	2,04	3,7	0,00	0,0
2012-01-04 12:30	101	30	100	1,6	17,73	-1,69	0,0	971,49	-2,10	-1,69	17,28	2,04	3,3	0,00	0,0
2012-01-04 13:00	71	30	100	1,8	17,73	-1,79	0,0	971,49	-2,20	-1,79	17,28	1,94	3,5	0,00	0,0
2012-01-04 13:30	91	30	100	1,6	17,73	-1,79	0,0	971,49	-2,20	-1,79	17,28	1,94	3,7	0,00	0,0
2012-01-04 14:00	133	30	100	0,0	17,73	-1,89	0,0	971,49	-2,30	-1,89	17,28	1,84	2,6	0,00	0,0
2012-01-04 14:30	86	30	100	0,0	17,73	-1,99	0,0	971,49	-2,40	-1,99	17,28	1,74	2,8	0,00	0,0
2012-01-04 15:00	155	30	100	0,0	17,63	-2,09	0,0	971,49	-2,50	-2,09	17,18	1,64	2,8	0,00	0,0
2012-01-04 15:30	128	30	100	0,0	17,63	-2,09	0,0	971,49	-2,50	-2,09	17,18	1,64	2,0	0,00	0,0
2012-01-04 16:00	112	30	100	0,0	17,63	-2,19	0,0	971,49	-2,60	-2,19	17,18	1,54	1,4	0,00	0,0
2012-01-04 16:30	115	30	100	0,0	17,63	-2,19	0,0	971,49	-2,60	-2,19	17,18	1,54	1,8	0,00	0,0
2012-01-04 17:00	179	30	100	0,0	17,53	-2,19	0,0	971,49	-2,60	-2,19	17,08	1,54	1,4	0,00	0,0
2012-01-04 17:30	209	30	100	0,0	17,53	-2,29	0,0	971,49	-2,70	-2,29	17,08	1,44	1,4	0,00	0,0
2012-01-04 18:00	172	30	100	0,0	17,53	-2,29	0,0	971,49	-2,70	-2,29	17,08	1,44	1,4	0,00	0,0
2012-01-04 18:30	172	31	100	0,0	17,53	-2,39	0,0	971,49	-2,80	-2,39	17,12	1,34	1,2	0,00	0,0
2012-01-04 19:00	172	31	100	0,0	17,53	-2,39	0,0	971,49	-2,80	-2,39	17,12	1,34	1,2	0,00	0,0
2012-01-04 19:30	164	31	100	0,0	17,53	-2,49	0,0	971,49	-2,90	-2,49	17,12	1,24	1,2	0,00	0,0
2012-01-04 20:00	177	31	100	0,0	17,53	-2,49	0,0	971,49	-2,90	-2,49	17,12	1,24	0,0	0,00	0,0
2012-01-04 20:30	128	31	100	0,0	17,53	-2,49	0,0	971,49	-2,90	-2,49	17,12	1,24	0,0	0,00	0,0
2012-01-04 21:00	133	31	100	0,0	17,53	-2,49	0,0	971,49	-2,90	-2,49	17,12	1,24	0,0	0,00	0,0
2012-01-04 21:30	172	31	100	0,0	17,53	-2,49	0,0	971,49	-2,90	-2,49	17,12	1,24	0,0	0,00	0,0
2012-01-04 22:00	151	31	100	0,0	17,53	-2,49	0,0	971,49	-2,90	-2,49	17,12	1,24	1,2	0,00	0,0
2012-01-04 22:30	121	31	100	0,0	17,53	-2,49	0,0	971,49	-2,90	-2,49	17,12	1,24	1,2	0,00	0,0
2012-01-04 23:00	177	31	100	0,0	17,53	-2,59	0,0	971,49	-3,00	-2,59	17,12	1,14	1,2	0,00	0,0
2012-01-04 23:30	101	31	100	0,0	17,43	-2,59	0,0	971,49	-3,00	-2,59	17,02	1,14	1,2	0,00	0,0
2012-01-05 00:00	82	31	100	0,0	17,33	-2,59	0,0	971,49	-3,00	-2,59	16,92	1,14	0,0	0,00	0,0
2012-01-05 00:30	59	31	100	0,0	17,33	-2,59	0,0	971,49	-3,00	-2,59	16,92	1,14	1,4	0,00	0,0
2012-01-05 01:00	293	31	100	0,0	17,23	-2,69	0,0	971,49	-3,10	-2,69	16,82	1,04	0,0	0,00	0,0
2012-01-05 01:30	182	31	100	0,0	17,23	-2,69	0,0	971,49	-3,10	-2,69	16,82	1,04	0,0	0,00	0,0
2012-01-05 02:00	318	31	100	0,0	17,13	-2,89	0,0	971,49	-3,30	-2,89	16,72	0,84	1,2	0,00	0,0
2012-01-05 02:30	57	31	100	0,0	17,13	-2,99	0,0	971,49	-3,40	-2,99	16,72	0,74	1,6	0,00	0,0
2012-01-05 03:00	110	31	100	0,0	17,03	-3,19	0,0	971,49	-3,60	-3,19	16,62	0,54	1,4	0,00	0,0
2012-01-05 03:30	161	31	100	0,0	17,03	-3,49	0,0	971,49	-3,90	-3,49	16,62	0,24	1,4	0,00	0,0

Datum	Vindrikt °	Fukt inne Rh%	Fukt ute Rh%	Vindhast m/s	Temp in °C	Temp ute °C	Nb. Mån mm	Tryck Mbar	Daggp °C	Kyleffekt °C	Vix inne °C	Vix ute °C	Vindby m/s	Korr lufttryck	Nederb./dygn mm
2012-01-05 04:00	199	31	100	0,0	17,03	-3,69	0,0	971,49	-4,10	-3,69	16,62	0,04	1,6	0,00	0,0
2012-01-05 04:30	131	31	100	0,0	17,13	-3,89	0,0	971,49	-4,30	-3,89	16,72	-0,16	1,2	0,00	0,0
2012-01-05 05:00	103	31	98	0,0	17,13	-4,09	0,0	971,49	-4,77	-4,09	16,72	-0,53	1,6	0,00	0,0
2012-01-05 05:30	176	31	98	0,0	17,23	-4,49	0,0	971,49	-5,17	-4,49	16,82	-0,93	2,0	0,00	0,0
2012-01-05 06:00	43	31	98	0,0	17,33	-4,79	0,0	971,49	-5,47	-4,79	16,92	-1,23	2,4	0,00	0,0
2012-01-05 06:30	219	31	97	0,0	17,53	-4,99	0,0	971,49	-5,81	-4,99	17,12	-1,52	2,2	0,00	0,0
2012-01-05 07:00	134	31	97	0,0	17,63	-5,19	0,0	971,49	-6,00	-5,19	17,22	-1,72	2,8	0,00	0,0
2012-01-05 07:30	341	31	98	0,0	17,73	-5,39	0,0	971,49	-6,06	-5,39	17,32	-1,83	3,0	0,00	0,0
2012-01-05 08:00	96	31	98	0,0	17,73	-5,49	0,0	972,49	-6,16	-5,49	17,32	-1,93	2,2	0,00	0,0
2012-01-05 08:30	118	31	98	0,0	17,83	-5,49	0,0	972,49	-6,16	-5,49	17,42	-1,93	2,2	0,00	0,0
2012-01-05 09:00	55	31	98	0,0	17,83	-5,59	0,0	972,49	-6,26	-5,59	17,42	-2,03	2,2	0,00	0,0
2012-01-05 09:30	105	31	99	0,0	17,83	-5,79	0,0	973,49	-6,33	-5,79	17,42	-2,15	1,6	0,00	0,0
2012-01-05 10:00	23	31	97	0,0	17,83	-5,99	0,0	973,49	-6,80	-5,99	17,42	-2,52	3,1	0,00	0,0
2012-01-05 10:30	75	31	96	0,0	17,83	-5,99	0,0	973,49	-6,94	-5,99	17,42	-2,61	2,8	0,00	0,0
2012-01-05 11:00	199	31	96	0,0	17,83	-5,99	0,0	974,49	-6,94	-5,99	17,42	-2,61	2,4	0,00	0,0
2012-01-05 11:30	128	31	94	0,0	17,93	-6,29	0,0	974,49	-7,52	-6,29	17,52	-3,07	2,8	0,00	0,0
2012-01-05 12:00	34	31	95	0,0	17,93	-6,19	0,0	974,49	-7,28	-6,19	17,52	-2,89	1,8	0,00	0,0
2012-01-05 12:30	85	31	95	0,0	17,83	-6,29	0,0	975,49	-7,38	-6,29	17,42	-2,99	2,2	0,00	0,0
2012-01-05 13:00	41	31	94	0,0	17,83	-6,29	0,0	975,49	-7,52	-6,29	17,42	-3,07	1,8	0,00	0,0
2012-01-05 13:30	351	31	92	0,0	17,83	-6,39	0,0	976,49	-7,90	-6,39	17,42	-3,34	1,2	0,00	0,0
2012-01-05 14:00	9	31	92	0,0	17,83	-6,59	0,0	976,49	-8,10	-6,59	17,42	-3,54	1,6	0,00	0,0
2012-01-05 14:30	356	31	91	0,0	17,73	-6,89	0,0	977,49	-8,54	-6,89	17,32	-3,92	2,6	0,00	0,0
2012-01-05 15:00	8	31	91	0,0	17,73	-6,99	0,0	977,49	-8,64	-6,99	17,32	-4,02	1,6	0,00	0,0
2012-01-05 15:30	351	30	92	0,0	17,73	-6,99	0,0	978,50	-8,50	-6,99	17,28	-3,94	2,0	0,00	0,0
2012-01-05 16:00	356	30	92	0,0	17,73	-7,19	0,0	978,50	-8,69	-7,19	17,28	-4,14	1,4	0,00	0,0
2012-01-05 16:30	3	30	92	0,0	17,63	-7,09	0,0	979,50	-8,60	-7,09	17,18	-4,04	1,6	0,00	0,0
2012-01-05 17:00	3	30	92	0,0	17,63	-6,89	0,0	979,50	-8,40	-6,89	17,18	-3,84	1,8	0,00	0,0
2012-01-05 17:30	0	30	92	0,0	17,53	-7,09	0,0	980,50	-8,60	-7,09	17,08	-4,04	1,2	0,00	0,0
2012-01-05 18:00	351	30	91	0,0	17,53	-6,89	0,0	980,50	-8,54	-6,89	17,08	-3,92	1,8	0,00	0,0
2012-01-05 18:30	356	31	91	0,0	17,53	-6,89	0,0	981,50	-8,54	-6,89	17,12	-3,92	4,1	0,00	0,0
2012-01-05 19:00	356	31	91	0,0	17,53	-6,89	0,0	982,50	-8,54	-6,89	17,12	-3,92	1,8	0,00	0,0
2012-01-05 19:30	356	31	91	0,0	17,43	-6,99	0,0	982,50	-8,64	-6,99	17,02	-4,02	1,6	0,00	0,0
2012-01-05 20:00	7	30	93	0,0	17,43	-7,39	0,0	983,50	-8,75	-7,39	16,98	-4,26	0,0	0,00	0,0
2012-01-05 20:30	356	30	95	0,0	17,33	-7,79	0,0	983,50	-8,86	-7,79	16,88	-4,49	0,0	0,00	0,0
2012-01-05 21:00	356	30	94	0,0	17,33	-8,09	0,0	984,50	-9,30	-8,09	16,88	-4,87	4,5	0,00	0,0
2012-01-05 21:30	356	30	95	0,0	17,33	-7,99	0,0	985,50	-9,06	-7,99	16,88	-4,69	0,0	0,00	0,0
2012-01-05 22:00	356	30	94	0,0	17,33	-8,39	0,0	985,50	-9,60	-8,39	16,88	-5,17	0,0	0,00	0,0
2012-01-05 22:30	356	30	95	0,0	17,33	-8,19	0,0	986,50	-9,26	-8,19	16,88	-4,89	0,0	0,00	0,0
2012-01-05 23:00	356	30	97	0,0	17,33	-7,79	0,0	986,50	-8,59	-7,79	16,88	-4,32	0,0	0,00	0,0
2012-01-05 23:30	356	30	98	0,0	17,23	-7,89	0,0	987,50	-8,55	-7,89	16,78	-4,34	0,0	0,00	0,0
2012-01-06 00:00	356	30	98	0,0	17,13	-7,79	0,0	987,50	-8,45	-7,79	16,68	-4,24	0,0	0,00	0,0
2012-01-06 00:30	356	30	97	0,0	17,03	-9,09	0,0	987,50	-9,88	-9,09	16,58	-5,62	0,0	0,00	0,0
2012-01-06 01:00	338	30	99	0,0	16,93	-8,59	0,0	988,50	-9,12	-8,59	16,48	-4,95	1,2	0,00	0,0
2012-01-06 01:30	336	30	99	0,0	16,83	-8,59	0,0	988,50	-9,12	-8,59	16,38	-4,95	0,0	0,00	0,0
2012-01-06 02:00	351	30	100	0,0	16,73	-8,09	0,0	989,50	-8,49	-8,09	16,28	-4,36	1,4	0,00	0,0
2012-01-06 02:30	7	30	96	2,4	16,63	-7,19	0,0	989,50	-8,13	-9,39	16,18	-3,81	2,8	0,00	0,0
2012-01-06 03:00	343	30	90	1,4	16,63	-7,59	0,0	990,50	-9,38	-7,59	16,18	-4,70	2,2	0,00	0,0
2012-01-06 03:30	356	30	89	0,0	16,63	-7,79	0,0	990,50	-9,72	-7,79	16,18	-4,98	3,1	0,00	0,0
2012-01-06 04:00	11	30	86	2,0	16,73	-7,69	0,0	991,50	-10,07	-7,69	16,28	-5,11	3,3	0,00	0,0
2012-01-06 04:30	351	30	79	0,0	16,73	-7,59	0,0	991,50	-11,09	-7,59	16,28	-5,53	3,9	0,00	0,0

Datum	Vindrikt °	Fukt inne Rh%	Fukt ute Rh%	Vindhast m/s	Temp in °C	Temp ute °C	Nb. Mån mm	Tryck Mbar	Daggp °C	Kyleffekt °C	Vix inne °C	Vix ute °C	Vindby m/s	Korr lufttryck	Nederb./dygn mm
2012-01-06 05:00	304	30	79	0,0	16,73	-9,79	0,0	992,50	-13,22	-9,79	16,28	-7,74	1,2	0,00	0,0
2012-01-06 05:30	312	30	83	0,0	16,83	-10,19	0,0	992,50	-12,98	-10,19	16,38	-7,84	0,0	0,00	0,0
2012-01-06 06:00	339	30	84	0,0	16,93	-9,79	0,0	992,50	-12,44	-9,79	16,48	-7,37	1,6	0,00	0,0
2012-01-06 06:30	351	30	87	0,0	17,03	-9,49	0,0	992,50	-11,69	-9,49	16,58	-6,84	1,6	0,00	0,0
2012-01-06 07:00	351	30	91	0,0	17,23	-9,29	0,0	992,50	-10,91	-9,29	16,78	-6,32	1,8	0,00	0,0
2012-01-06 07:30	336	30	93	0,0	17,23	-9,79	0,0	992,50	-11,12	-9,79	16,78	-6,66	0,0	0,00	0,0
2012-01-06 08:00	351	30	96	0,0	17,23	-8,99	0,0	992,50	-9,92	-8,99	16,78	-5,61	1,6	0,00	0,0
2012-01-06 08:30	339	30	98	0,0	17,23	-8,69	0,0	992,50	-9,35	-8,69	16,78	-5,14	1,6	0,00	0,0
2012-01-06 09:00	356	30	100	0,0	17,13	-8,49	0,0	992,50	-8,88	-8,49	16,68	-4,76	1,6	0,00	0,0
2012-01-06 09:30	345	29	100	0,0	17,13	-8,89	0,0	992,50	-9,28	-8,89	16,64	-5,16	0,0	0,00	0,0
2012-01-06 10:00	7	29	100	0,0	17,13	-7,89	0,0	992,50	-8,29	-7,89	16,64	-4,16	0,0	0,00	0,0
2012-01-06 10:30	3	29	100	0,0	17,13	-6,39	0,0	992,50	-6,79	-6,39	16,64	-2,66	1,2	0,00	0,0
2012-01-06 11:00	3	29	100	0,0	17,13	-5,99	0,0	992,50	-6,39	-5,99	16,64	-2,26	0,0	0,00	0,0
2012-01-06 11:30	3	29	100	0,0	17,03	-5,69	0,0	992,50	-6,09	-5,69	16,54	-1,96	0,0	0,00	0,0
2012-01-06 12:00	356	29	100	0,0	17,03	-5,89	0,0	991,50	-6,29	-5,89	16,54	-2,16	0,0	0,00	0,0
2012-01-06 12:30	340	29	100	0,0	17,03	-6,29	0,0	991,50	-6,69	-6,29	16,54	-2,56	1,2	0,00	0,0
2012-01-06 13:00	356	29	100	0,0	17,03	-5,89	0,0	991,50	-6,29	-5,89	16,54	-2,16	1,6	0,00	0,0
2012-01-06 13:30	356	29	100	0,0	17,03	-5,49	0,0	991,50	-5,89	-5,49	16,54	-1,76	0,0	0,00	0,0
2012-01-06 14:00	356	29	100	0,0	17,03	-5,59	0,0	991,50	-5,99	-5,59	16,54	-1,86	0,0	0,00	0,0
2012-01-06 14:30	345	29	100	0,0	17,03	-5,89	0,0	991,50	-6,29	-5,89	16,54	-2,16	1,2	0,00	0,0
2012-01-06 15:00	356	29	100	0,0	17,03	-5,59	0,0	991,50	-5,99	-5,59	16,54	-1,86	0,0	0,00	0,0
2012-01-06 15:30	351	29	100	0,0	17,03	-5,39	0,0	991,50	-5,79	-5,39	16,54	-1,66	1,2	0,00	0,0
2012-01-06 16:00	351	29	100	0,0	17,03	-5,19	0,0	991,50	-5,59	-5,19	16,54	-1,46	0,0	0,00	0,0
2012-01-06 16:30	4	29	100	1,4	17,03	-4,89	0,0	991,50	-5,29	-4,89	16,54	-1,16	1,8	0,00	0,0
2012-01-06 17:00	291	29	100	0,0	17,03	-6,49	0,0	992,50	-6,89	-6,49	16,54	-2,76	2,0	0,00	0,0
2012-01-06 17:30	40	30	99	0,0	17,03	-6,99	0,0	992,50	-7,52	-6,99	16,58	-3,35	1,4	0,00	0,0
2012-01-06 18:00	62	30	98	0,0	17,03	-7,19	0,0	993,50	-7,86	-7,19	16,58	-3,64	0,0	0,00	0,0
2012-01-06 18:30	356	30	98	0,0	17,03	-7,19	0,0	993,50	-7,86	-7,19	16,58	-3,64	0,0	0,00	0,0
2012-01-06 19:00	356	30	96	0,0	17,03	-7,29	0,0	993,50	-8,23	-7,29	16,58	-3,91	0,0	0,00	0,0
2012-01-06 19:30	356	29	96	0,0	17,03	-7,09	0,0	994,50	-8,03	-7,09	16,54	-3,71	0,0	0,00	0,0
2012-01-06 20:00	356	29	96	0,0	16,93	-7,79	0,0	994,50	-8,73	-7,79	16,44	-4,41	0,0	0,00	0,0
2012-01-06 20:30	356	29	97	0,0	16,93	-7,99	0,0	994,50	-8,79	-7,99	16,44	-4,52	0,0	0,00	0,0
2012-01-06 21:00	9	29	97	0,0	16,93	-7,79	0,0	994,50	-8,59	-7,79	16,44	-4,32	1,8	0,00	0,0
2012-01-06 21:30	356	29	96	0,0	16,93	-8,89	0,0	994,50	-9,82	-8,89	16,44	-5,51	0,0	0,00	0,0
2012-01-06 22:00	356	29	97	0,0	16,83	-8,39	0,0	994,50	-9,19	-8,39	16,34	-4,92	1,6	0,00	0,0
2012-01-06 22:30	8	29	93	0,0	16,93	-8,29	0,0	994,50	-9,64	-8,29	16,44	-5,16	1,6	0,00	0,0
2012-01-06 23:00	356	29	93	0,0	16,83	-8,99	0,0	994,50	-10,33	-8,99	16,34	-5,86	0,0	0,00	0,0
2012-01-06 23:30	3	29	91	0,0	16,83	-8,89	0,0	994,50	-10,52	-8,89	16,34	-5,92	1,6	0,00	0,0
2012-01-07 00:00	11	29	88	0,0	16,73	-8,99	0,0	994,50	-11,05	-8,99	16,24	-6,26	0,0	0,00	0,0
2012-01-07 00:30	11	29	87	0,0	16,63	-10,19	0,0	994,50	-12,38	-10,19	16,14	-7,54	0,0	0,00	0,0
2012-01-07 01:00	7	29	87	0,0	16,53	-10,29	0,0	994,50	-12,48	-10,29	16,04	-7,64	0,0	0,00	0,0
2012-01-07 01:30	3	30	85	0,0	16,53	-9,89	0,0	994,50	-12,38	-9,89	16,08	-7,39	0,0	0,00	0,0
2012-01-07 02:00	3	30	85	0,0	16,43	-11,00	0,0	994,50	-13,46	-11,00	15,98	-8,49	0,0	0,00	0,0
2012-01-07 02:30	3	30	85	0,0	16,43	-11,00	0,0	994,50	-13,46	-11,00	15,98	-8,49	0,0	0,00	0,0
2012-01-07 03:00	351	30	85	0,0	16,43	-11,30	0,0	994,50	-13,75	-11,30	15,98	-8,79	0,0	0,00	0,0
2012-01-07 03:30	2	30	85	0,0	16,43	-10,70	0,0	994,50	-13,17	-10,70	15,98	-8,19	2,2	0,00	0,0
2012-01-07 04:00	3	30	85	0,0	16,53	-10,39	0,0	994,50	-12,87	-10,39	16,08	-7,89	1,6	0,00	0,0
2012-01-07 04:30	356	29	85	0,0	16,53	-10,29	0,0	994,50	-12,77	-10,29	16,04	-7,79	0,0	0,00	0,0
2012-01-07 05:00	7	29	87	0,0	16,53	-9,89	0,0	994,50	-12,08	-9,89	16,04	-7,24	1,2	0,00	0,0
2012-01-07 05:30	7	29	86	0,0	16,53	-9,09	0,0	994,50	-11,45	-9,09	16,04	-6,51	0,0	0,00	0,0

Datum	Vindrikt °	Fukt inne Rh%	Fukt ute Rh%	Vindhast m/s	Temp in °C	Temp ute °C	Nb. Mån mm	Tryck Mbar	Daggp °C	Kyleffekt °C	Vix inne °C	Vix ute °C	Vindby m/s	Korr lufttryck	Nederb./dygn mm
2012-01-07 06:00	7	29	84	0,0	16,63	-9,09	0,0	994,50	-11,75	-9,09	16,14	-6,67	0,0	0,00	0,0
2012-01-07 06:30	5	29	88	0,0	16,83	-8,79	0,0	993,50	-10,85	-8,79	16,34	-6,06	0,0	0,00	0,0
2012-01-07 07:00	4	29	82	0,0	16,93	-8,39	0,0	993,50	-11,38	-8,39	16,44	-6,12	0,0	0,00	0,0
2012-01-07 07:30	4	29	83	0,0	17,03	-9,49	0,0	993,50	-12,30	-9,49	16,54	-7,14	0,0	0,00	0,0
2012-01-07 08:00	4	29	87	0,0	17,03	-9,39	0,0	993,50	-11,59	-9,39	16,54	-6,74	0,0	0,00	0,0
2012-01-07 08:30	4	29	90	0,0	17,03	-9,59	0,0	994,50	-11,35	-9,59	16,54	-6,70	0,0	0,00	0,0
2012-01-07 09:00	4	29	92	0,0	17,03	-9,29	0,0	994,50	-10,77	-9,29	16,54	-6,24	0,0	0,00	0,0
2012-01-07 09:30	4	29	93	0,0	17,03	-8,99	0,0	994,50	-10,33	-8,99	16,54	-5,86	0,0	0,00	0,0
2012-01-07 10:00	44	29	94	0,0	16,93	-8,59	0,0	994,50	-9,80	-8,59	16,44	-5,37	0,0	0,00	0,0
2012-01-07 10:30	61	29	94	0,0	16,93	-7,99	0,0	994,50	-9,20	-7,99	16,44	-4,77	0,0	0,00	0,0
2012-01-07 11:00	253	29	89	0,0	16,93	-7,39	0,0	994,50	-9,33	-7,39	16,44	-4,58	0,0	0,00	0,0
2012-01-07 11:30	103	29	88	0,0	16,93	-7,29	0,0	994,50	-9,38	-7,29	16,44	-4,56	0,0	0,00	0,0
2012-01-07 12:00	103	29	87	0,0	17,03	-8,19	0,0	994,50	-10,41	-8,19	16,54	-5,54	0,0	0,00	0,0
2012-01-07 12:30	103	29	88	0,0	17,03	-8,69	0,0	994,50	-10,76	-8,69	16,54	-5,96	0,0	0,00	0,0
2012-01-07 13:00	103	29	90	0,0	17,03	-8,19	0,0	994,50	-9,97	-8,19	16,54	-5,30	0,0	0,00	0,0
2012-01-07 13:30	103	29	91	0,0	17,03	-7,99	0,0	994,50	-9,63	-7,99	16,54	-5,02	0,0	0,00	0,0
2012-01-07 14:00	103	29	91	0,0	17,03	-7,89	0,0	995,50	-9,53	-7,89	16,54	-4,92	0,0	0,00	0,0
2012-01-07 14:30	103	29	92	0,0	16,93	-7,79	0,0	995,50	-9,29	-7,79	16,44	-4,74	5,0	0,00	0,0
2012-01-07 15:00	103	29	93	0,0	16,93	-7,69	0,0	995,50	-9,05	-7,69	16,44	-4,56	0,0	0,00	0,0
2012-01-07 15:30	103	29	94	0,0	16,93	-7,59	0,0	995,50	-8,81	-7,59	16,44	-4,37	0,0	0,00	0,0
2012-01-07 16:00	103	29	94	0,0	16,93	-7,49	0,0	995,50	-8,71	-7,49	16,44	-4,27	0,0	0,00	0,0
2012-01-07 16:30	103	29	94	0,0	16,93	-7,49	0,0	995,50	-8,71	-7,49	16,44	-4,27	0,0	0,00	0,0
2012-01-07 17:00	103	29	94	0,0	16,93	-7,49	0,0	996,50	-8,71	-7,49	16,44	-4,27	0,0	0,00	0,0
2012-01-07 17:30	103	29	94	0,0	16,93	-7,39	0,0	996,50	-8,61	-7,39	16,44	-4,17	0,0	0,00	0,0
2012-01-07 18:00	103	29	95	0,0	16,93	-7,29	0,0	996,50	-8,37	-7,29	16,44	-3,99	0,0	0,00	0,0
2012-01-07 18:30	103	29	95	0,0	16,93	-7,19	0,0	996,50	-8,27	-7,19	16,44	-3,89	0,0	0,00	0,0
2012-01-07 19:00	103	29	95	0,0	16,93	-7,19	0,0	996,50	-8,27	-7,19	16,44	-3,89	0,0	0,00	0,0
2012-01-07 19:30	103	29	95	0,0	16,93	-7,09	0,0	997,50	-8,17	-7,09	16,44	-3,79	0,0	0,00	0,0
2012-01-07 20:00	103	29	95	0,0	16,93	-7,29	0,0	997,50	-8,37	-7,29	16,44	-3,99	0,0	0,00	0,0
2012-01-07 20:30	103	29	95	0,0	16,93	-7,29	0,0	997,50	-8,37	-7,29	16,44	-3,99	0,0	0,00	0,0
2012-01-07 21:00	103	29	95	0,0	16,93	-7,29	0,0	997,50	-8,37	-7,29	16,44	-3,99	0,0	0,00	0,0
2012-01-07 21:30	103	29	96	0,0	16,93	-7,49	0,0	998,51	-8,43	-7,49	16,44	-4,11	1,4	0,00	0,0
2012-01-07 22:00	103	29	96	0,0	16,93	-7,49	0,0	998,51	-8,43	-7,49	16,44	-4,11	0,0	0,00	0,0
2012-01-07 22:30	104	29	96	0,0	16,93	-7,59	0,0	998,51	-8,53	-7,59	16,44	-4,21	1,2	0,00	0,0
2012-01-07 23:00	103	29	97	0,0	16,93	-7,59	0,0	999,51	-8,39	-7,59	16,44	-4,12	0,0	0,00	0,0
2012-01-07 23:30	104	29	97	0,0	16,83	-7,69	0,0	999,51	-8,49	-7,69	16,34	-4,22	0,0	0,00	0,0
2012-01-08 00:00	104	29	96	0,0	16,73	-7,69	0,0	999,51	-8,63	-7,69	16,24	-4,31	0,0	0,00	0,0
2012-01-08 00:30	104	29	96	0,0	16,63	-7,69	0,0	999,51	-8,63	-7,69	16,14	-4,31	0,0	0,00	0,0
2012-01-08 01:00	104	29	95	0,0	16,53	-7,69	0,0	1000,51	-8,77	-7,69	16,04	-4,39	0,0	0,00	0,0
2012-01-08 01:30	104	29	94	0,0	16,53	-7,89	0,0	1000,51	-9,10	-7,89	16,04	-4,67	0,0	0,00	0,0
2012-01-08 02:00	104	29	94	0,0	16,43	-8,09	0,0	1000,51	-9,30	-8,09	15,94	-4,87	0,0	0,00	0,0
2012-01-08 02:30	103	29	94	0,0	16,43	-8,09	0,0	1001,51	-9,30	-8,09	15,94	-4,87	0,0	0,00	0,0
2012-01-08 03:00	103	29	94	0,0	16,43	-7,79	0,0	1001,51	-9,00	-7,79	15,94	-4,57	1,4	0,00	0,0
2012-01-08 03:30	103	29	93	0,0	16,53	-7,99	0,0	1001,51	-9,34	-7,99	16,04	-4,86	0,0	0,00	0,0
2012-01-08 04:00	104	29	91	0,0	16,53	-8,59	0,0	1002,51	-10,22	-8,59	16,04	-5,62	1,6	0,00	0,0
2012-01-08 04:30	104	29	92	0,0	16,53	-8,99	0,0	1002,51	-10,47	-8,99	16,04	-5,94	0,0	0,00	0,0
2012-01-08 05:00	104	29	92	0,0	16,53	-8,69	0,0	1003,51	-10,18	-8,69	16,04	-5,64	0,0	0,00	0,0
2012-01-08 05:30	103	29	92	0,0	16,53	-8,89	0,0	1003,51	-10,37	-8,89	16,04	-5,84	0,0	0,00	0,0
2012-01-08 06:00	104	29	93	0,0	16,63	-8,69	0,0	1003,51	-10,04	-8,69	16,14	-5,56	0,0	0,00	0,0
2012-01-08 06:30	104	29	94	0,0	16,83	-8,49	0,0	1004,51	-9,70	-8,49	16,34	-5,27	0,0	0,00	0,0

Datum	Vindrikt °	Fukt inne Rh%	Fukt ute Rh%	Vindhast m/s	Temp in °C	Temp ute °C	Nb. Mån mm	Tryck Mbar	Daggp °C	Kyleffekt °C	Vix inne °C	Vix ute °C	Vindby m/s	Korr lufttryck	Nederb./dygn mm
2012-01-08 07:00	104	29	94	0,0	16,93	-8,59	0,0	1004,51	-9,80	-8,59	16,44	-5,37	0,0	0,00	0,0
2012-01-08 07:30	104	29	94	0,0	17,03	-8,79	0,0	1005,51	-9,99	-8,79	16,54	-5,57	0,0	0,00	0,0
2012-01-08 08:00	103	29	95	0,0	17,03	-8,89	0,0	1005,51	-9,96	-8,89	16,54	-5,59	0,0	0,00	0,0
2012-01-08 08:30	103	29	94	0,0	17,03	-9,59	0,0	1006,51	-10,79	-9,59	16,54	-6,38	0,0	0,00	0,0
2012-01-08 09:00	103	29	93	0,0	17,03	-10,29	0,0	1006,51	-11,62	-10,29	16,54	-7,16	0,0	0,00	0,0
2012-01-08 09:30	104	29	93	0,0	16,93	-10,90	0,0	1007,51	-12,21	-10,90	16,44	-7,76	0,0	0,00	0,0
2012-01-08 10:00	101	29	93	0,0	16,93	-11,30	0,0	1007,51	-12,61	-11,30	16,44	-8,16	1,6	0,00	0,0
2012-01-08 10:30	101	29	93	0,0	16,83	-11,60	0,0	1008,51	-12,90	-11,60	16,34	-8,46	0,0	0,00	0,0
2012-01-08 11:00	114	29	93	0,0	16,83	-11,70	0,0	1008,51	-13,00	-11,70	16,34	-8,56	0,0	0,00	0,0
2012-01-08 11:30	114	28	93	0,0	16,83	-11,70	0,0	1009,51	-13,00	-11,70	16,30	-8,56	0,0	0,00	0,0
2012-01-08 12:00	114	28	93	0,0	16,63	-11,40	0,0	1009,51	-12,71	-11,40	16,10	-8,26	1,2	0,00	0,0
2012-01-08 12:30	114	28	93	0,0	16,53	-11,50	0,0	1009,51	-12,81	-11,50	16,00	-8,36	0,0	0,00	0,0
2012-01-08 13:00	109	29	93	0,0	16,43	-11,30	0,0	1010,51	-12,61	-11,30	15,94	-8,16	0,0	0,00	0,0
2012-01-08 13:30	109	29	93	0,0	16,33	-11,40	0,0	1010,51	-12,71	-11,40	15,84	-8,26	0,0	0,00	0,0
2012-01-08 14:00	109	29	93	0,0	16,33	-11,40	0,0	1010,51	-12,71	-11,40	15,84	-8,26	0,0	0,00	0,0
2012-01-08 14:30	109	29	93	0,0	16,13	-10,80	0,0	1010,51	-12,11	-10,80	15,64	-7,66	1,2	0,00	0,0
2012-01-08 15:00	109	29	93	0,0	16,13	-10,19	0,0	1010,51	-11,52	-10,19	15,64	-7,06	0,0	0,00	0,0
2012-01-08 15:30	109	29	97	0,0	16,03	-9,39	0,0	1011,51	-10,18	-9,39	15,54	-5,92	0,0	0,00	0,0
2012-01-08 16:00	109	29	95	0,0	16,13	-9,49	0,0	1011,51	-10,55	-9,49	15,64	-6,19	0,0	0,00	0,0
2012-01-08 16:30	109	29	94	0,0	16,13	-9,29	0,0	1011,51	-10,49	-9,29	15,64	-6,08	0,0	0,00	0,0
2012-01-08 17:00	109	29	95	0,0	16,13	-8,89	0,0	1012,51	-9,96	-8,89	15,64	-5,59	0,0	0,00	0,0
2012-01-08 17:30	109	29	95	0,0	16,23	-8,99	0,0	1012,51	-10,05	-8,99	15,74	-5,69	0,0	0,00	0,0
2012-01-08 18:00	109	29	95	0,0	16,33	-9,79	0,0	1012,51	-10,85	-9,79	15,84	-6,49	0,0	0,00	0,0
2012-01-08 18:30	109	29	97	0,0	16,33	-8,29	0,0	1012,51	-9,09	-8,29	15,84	-4,82	1,4	0,00	0,0
2012-01-08 19:00	109	29	96	0,0	16,43	-8,19	0,0	1013,51	-9,12	-8,19	15,94	-4,81	1,4	0,00	0,0
2012-01-08 19:30	108	29	99	0,0	16,43	-7,99	0,0	1013,51	-8,52	-7,99	15,94	-4,35	2,6	0,00	0,0
2012-01-08 20:00	108	29	100	0,0	16,43	-8,09	0,0	1013,51	-8,49	-8,09	15,94	-4,36	1,6	0,00	0,0
2012-01-08 20:30	108	29	99	0,0	16,43	-8,49	0,0	1013,51	-9,02	-8,49	15,94	-4,85	2,4	0,00	0,0
2012-01-08 21:00	108	29	95	0,0	16,53	-9,99	0,0	1013,51	-11,05	-9,99	16,04	-6,69	0,0	0,00	0,0
2012-01-08 21:30	108	29	100	0,0	16,43	-8,49	0,0	1014,51	-8,88	-8,49	15,94	-4,76	0,0	0,00	0,0
2012-01-08 22:00	108	29	100	0,0	16,43	-10,80	0,0	1014,51	-11,18	-10,80	15,94	-7,07	0,0	0,00	0,0
2012-01-08 22:30	8	29	100	0,0	16,43	-7,79	0,0	1014,51	-8,19	-7,79	15,94	-4,06	2,2	0,00	0,0
2012-01-08 23:00	1	29	100	0,0	16,43	-7,19	0,0	1014,51	-7,59	-7,19	15,94	-3,46	2,0	0,00	0,0
2012-01-08 23:30	74	29	100	0,0	16,33	-7,59	0,0	1014,51	-7,99	-7,59	15,84	-3,86	1,4	0,00	0,0
2012-01-09 00:00	356	29	100	0,0	16,23	-8,39	0,0	1014,51	-8,78	-8,39	15,74	-4,66	0,0	0,00	0,0
2012-01-09 00:30	356	29	100	0,0	16,13	-8,89	0,0	1014,51	-9,28	-8,89	15,64	-5,16	0,0	0,00	0,0
2012-01-09 01:00	356	29	100	0,0	16,03	-9,49	0,0	1015,51	-9,88	-9,49	15,54	-5,76	0,0	0,00	0,0
2012-01-09 01:30	356	29	100	0,0	16,03	-9,79	0,0	1014,51	-10,18	-9,79	15,54	-6,06	0,0	0,00	0,0
2012-01-09 02:00	356	29	100	0,0	15,93	-10,70	0,0	1015,51	-11,08	-10,70	15,44	-6,97	0,0	0,00	0,0
2012-01-09 02:30	356	29	100	0,0	15,93	-10,90	0,0	1015,51	-11,28	-10,90	15,44	-7,17	0,0	0,00	0,0
2012-01-09 03:00	79	29	100	0,0	15,93	-11,00	0,0	1014,51	-11,38	-11,00	15,44	-7,27	0,0	0,00	0,0
2012-01-09 03:30	332	29	100	0,0	16,03	-10,09	0,0	1014,51	-10,48	-10,09	15,54	-6,36	0,0	0,00	0,0
2012-01-09 04:00	332	29	100	0,0	16,13	-11,10	0,0	1014,51	-11,48	-11,10	15,64	-7,37	0,0	0,00	0,0
2012-01-09 04:30	332	29	100	0,0	16,13	-11,00	0,0	1014,51	-11,38	-11,00	15,64	-7,27	0,0	0,00	0,0
2012-01-09 05:00	332	29	100	0,0	16,13	-11,20	0,0	1014,51	-11,58	-11,20	15,64	-7,47	0,0	0,00	0,0
2012-01-09 05:30	332	29	100	0,0	16,13	-11,70	0,0	1014,51	-12,08	-11,70	15,64	-7,97	0,0	0,00	0,0
2012-01-09 06:00	332	29	100	0,0	16,23	-12,30	0,0	1014,51	-12,67	-12,30	15,74	-8,57	0,0	0,00	0,0
2012-01-09 06:30	332	29	100	0,0	16,43	-12,60	0,0	1014,51	-12,97	-12,60	15,94	-8,87	0,0	0,00	0,0
2012-01-09 07:00	70	28	100	0,0	16,53	-11,40	0,0	1014,51	-11,78	-11,40	16,00	-7,67	0,0	0,00	0,0
2012-01-09 07:30	72	28	100	0,0	16,63	-10,39	0,0	1013,51	-10,78	-10,39	16,10	-6,67	0,0	0,00	0,0

Datum	Vindrikt °	Fukt inne Rh%	Fukt ute Rh%	Vindhast m/s	Temp in °C	Temp ute °C	Nb. Mån mm	Tryck Mbar	Daggp °C	Kyleffekt °C	Vix inne °C	Vix ute °C	Vindby m/s	Korr lufttryck	Nederb./dygn mm
2012-01-09 08:00	84	28	100	0,0	16,63	-11,20	0,0	1013,51	-11,58	-11,20	16,10	-7,47	0,0	0,00	0,0
2012-01-09 08:30	101	28	100	0,0	16,73	-12,10	0,0	1012,51	-12,48	-12,10	16,20	-8,37	0,0	0,00	0,0
2012-01-09 09:00	101	28	100	0,0	16,63	-12,40	0,0	1013,51	-12,77	-12,40	16,10	-8,67	0,0	0,00	0,0
2012-01-09 09:30	101	28	100	0,0	16,63	-12,60	0,0	1012,51	-12,97	-12,60	16,10	-8,87	0,0	0,00	0,0
2012-01-09 10:00	101	28	100	0,0	16,63	-13,00	0,0	1012,51	-13,37	-13,00	16,10	-9,27	0,0	0,00	0,0
2012-01-09 10:30	125	28	100	0,0	16,63	-13,00	0,0	1011,51	-13,37	-13,00	16,10	-9,27	0,0	0,00	0,0
2012-01-09 11:00	116	28	100	0,0	16,53	-13,20	0,0	1011,51	-13,57	-13,20	16,00	-9,47	0,0	0,00	0,0
2012-01-09 11:30	111	28	100	0,0	16,53	-13,40	0,0	1011,51	-13,77	-13,40	16,00	-9,67	1,6	0,00	0,0
2012-01-09 12:00	129	28	100	0,0	16,53	-13,50	0,0	1010,51	-13,87	-13,50	16,00	-9,77	1,4	0,00	0,0
2012-01-09 12:30	112	28	100	0,0	16,53	-13,20	0,0	1010,51	-13,57	-13,20	16,00	-9,47	1,4	0,00	0,0
2012-01-09 13:00	111	28	100	0,0	16,53	-12,90	0,0	1009,51	-13,27	-12,90	16,00	-9,17	2,4	0,00	0,0
2012-01-09 13:30	115	28	100	2,0	16,63	-12,70	0,0	1009,51	-13,07	-12,70	16,10	-8,97	3,3	0,00	0,0
2012-01-09 14:00	103	28	100	0,0	16,63	-12,90	0,0	1008,51	-13,27	-12,90	16,10	-9,17	3,3	0,00	0,0
2012-01-09 14:30	129	28	100	1,2	16,63	-13,00	0,0	1008,51	-13,37	-13,00	16,10	-9,27	3,3	0,00	0,0
2012-01-09 15:00	116	28	100	1,8	16,63	-13,20	0,0	1007,51	-13,57	-13,20	16,10	-9,47	3,0	0,00	0,0
2012-01-09 15:30	141	28	100	2,8	16,63	-12,90	0,0	1007,51	-13,27	-12,90	16,10	-9,17	3,5	0,00	0,0
2012-01-09 16:00	110	28	100	1,4	16,63	-12,90	0,0	1007,51	-13,27	-12,90	16,10	-9,17	3,3	0,00	0,0
2012-01-09 16:30	111	28	100	0,0	16,73	-12,40	0,0	1007,51	-12,77	-12,40	16,20	-8,67	3,1	0,00	0,0
2012-01-09 17:00	103	28	100	0,0	16,73	-12,20	0,0	1007,51	-12,58	-12,20	16,20	-8,47	3,3	0,00	0,0
2012-01-09 17:30	110	28	100	1,2	16,73	-12,10	0,0	1006,51	-12,48	-12,10	16,20	-8,37	2,8	0,00	0,0
2012-01-09 18:00	122	28	100	2,6	16,83	-12,00	0,0	1007,51	-12,38	-14,46	16,30	-8,27	3,3	0,00	0,0
2012-01-09 18:30	104	28	100	0,0	16,83	-12,00	0,0	1007,51	-12,38	-12,00	16,30	-8,27	3,0	0,00	0,0
2012-01-09 19:00	89	28	100	0,0	16,83	-12,20	0,0	1006,51	-12,58	-12,20	16,30	-8,47	3,1	0,00	0,0
2012-01-09 19:30	90	28	100	0,0	16,73	-12,10	0,0	1006,51	-12,48	-12,10	16,20	-8,37	3,7	0,00	0,0
2012-01-09 20:00	82	28	100	0,0	16,73	-12,30	0,0	1006,51	-12,67	-12,30	16,20	-8,57	2,8	0,00	0,0
2012-01-09 20:30	91	28	100	0,0	16,73	-12,70	0,0	1006,51	-13,07	-12,70	16,20	-8,97	2,2	0,00	0,0
2012-01-09 21:00	17	28	100	0,0	16,73	-13,40	0,0	1007,51	-13,77	-13,40	16,20	-9,67	0,0	0,00	0,0
2012-01-09 21:30	0	28	100	0,0	16,73	-13,50	0,0	1007,51	-13,87	-13,50	16,20	-9,77	0,0	0,00	0,0
2012-01-09 22:00	351	28	100	0,0	16,73	-13,90	0,0	1007,51	-14,27	-13,90	16,20	-10,17	1,4	0,00	0,0
2012-01-09 22:30	6	28	100	0,0	16,73	-14,00	0,0	1007,51	-14,37	-14,00	16,20	-10,27	1,6	0,00	0,0
2012-01-09 23:00	4	28	100	0,0	16,73	-13,90	0,0	1008,51	-14,27	-13,90	16,20	-10,17	1,4	0,00	0,0
2012-01-09 23:30	3	28	100	0,0	16,63	-13,90	0,0	1008,51	-14,27	-13,90	16,10	-10,17	1,8	0,00	0,0
2012-01-10 00:00	9	29	100	0,0	16,53	-13,60	0,0	1008,51	-13,97	-13,60	16,04	-9,87	1,4	0,00	0,0
2012-01-10 00:30	11	29	100	0,0	16,43	-13,60	0,0	1008,51	-13,97	-13,60	15,94	-9,87	2,2	0,00	0,0
2012-01-10 01:00	4	29	100	0,0	16,33	-13,40	0,0	1009,51	-13,77	-13,40	15,84	-9,67	1,4	0,00	0,0
2012-01-10 01:30	5	29	100	0,0	16,23	-13,20	0,0	1009,51	-13,57	-13,20	15,74	-9,47	0,0	0,00	0,0
2012-01-10 02:00	114	29	100	0,0	16,13	-13,50	0,0	1009,51	-13,87	-13,50	15,64	-9,77	1,6	0,00	0,0
2012-01-10 02:30	114	29	100	0,0	16,13	-13,20	0,0	1009,51	-13,57	-13,20	15,64	-9,47	0,0	0,00	0,0
2012-01-10 03:00	114	29	100	0,0	16,23	-13,40	0,0	1010,51	-13,77	-13,40	15,74	-9,67	0,0	0,00	0,0
2012-01-10 03:30	113	29	100	0,0	16,23	-13,70	0,0	1009,51	-14,07	-13,70	15,74	-9,97	0,0	0,00	0,0
2012-01-10 04:00	114	29	100	0,0	16,23	-14,40	0,0	1009,51	-14,77	-14,40	15,74	-10,67	0,0	0,00	0,0
2012-01-10 04:30	114	29	100	0,0	16,23	-14,50	0,0	1010,51	-14,87	-14,50	15,74	-10,77	0,0	0,00	0,0
2012-01-10 05:00	114	29	100	0,0	16,23	-13,80	0,0	1010,51	-14,17	-13,80	15,74	-10,07	0,0	0,00	0,0
2012-01-10 05:30	113	29	100	0,0	16,23	-14,10	0,0	1009,51	-14,47	-14,10	15,74	-10,37	0,0	0,00	0,0
2012-01-10 06:00	113	29	100	0,0	16,33	-14,40	0,0	1009,51	-14,77	-14,40	15,84	-10,67	0,0	0,00	0,0
2012-01-10 06:30	113	29	100	0,0	16,43	-13,60	0,0	1009,51	-13,97	-13,60	15,94	-9,87	0,0	0,00	0,0
2012-01-10 07:00	114	28	100	0,0	16,53	-13,50	0,0	1009,51	-13,87	-13,50	16,00	-9,77	0,0	0,00	0,0
2012-01-10 07:30	114	28	100	0,0	16,63	-13,60	0,0	1009,51	-13,97	-13,60	16,10	-9,87	0,0	0,00	0,0
2012-01-10 08:00	114	28	100	0,0	16,63	-13,40	0,0	1009,51	-13,77	-13,40	16,10	-9,67	0,0	0,00	0,0
2012-01-10 08:30	114	28	100	0,0	16,63	-13,40	0,0	1009,51	-13,77	-13,40	16,10	-9,67	0,0	0,00	0,0

Datum	Vindrikt °	Fukt inne Rh%	Fukt ute Rh%	Vindhast m/s	Temp in °C	Temp ute °C	Nb. Mån mm	Tryck Mbar	Daggp °C	Kyleffekt °C	Vix inne °C	Vix ute °C	Vindby m/s	Korr lufttryck	Nederb./dygn mm
2012-01-10 09:00	114	28	100	0,0	16,63	-13,10	0,0	1009,51	-13,47	-13,10	16,10	-9,37	0,0	0,00	0,0
2012-01-10 09:30	114	28	100	0,0	16,63	-12,90	0,0	1008,51	-13,27	-12,90	16,10	-9,17	0,0	0,00	0,0
2012-01-10 10:00	114	28	100	0,0	16,63	-12,60	0,0	1008,51	-12,97	-12,60	16,10	-8,87	0,0	0,00	0,0
2012-01-10 10:30	113	28	100	0,0	16,53	-12,00	0,0	1008,51	-12,38	-12,00	16,00	-8,27	0,0	0,00	0,0
2012-01-10 11:00	113	28	100	0,0	16,53	-12,00	0,0	1007,51	-12,38	-12,00	16,00	-8,27	0,0	0,00	0,0
2012-01-10 11:30	109	28	100	0,0	16,53	-11,20	0,0	1006,51	-11,58	-11,20	16,00	-7,47	2,0	0,00	0,0
2012-01-10 12:00	115	28	99	0,0	16,53	-9,99	0,0	1006,51	-10,51	-9,99	16,00	-6,35	1,6	0,00	0,0
2012-01-10 12:30	144	28	99	2,0	16,43	-9,09	0,0	1006,51	-9,61	-9,09	15,90	-5,45	2,0	0,00	0,0
2012-01-10 13:00	141	28	100	0,0	16,43	-8,39	0,0	1005,51	-8,78	-8,39	15,90	-4,66	2,8	0,00	0,0
2012-01-10 13:30	135	28	100	0,0	16,43	-6,49	0,0	1005,51	-6,89	-6,49	15,90	-2,76	2,6	0,00	0,0
2012-01-10 14:00	116	28	100	0,0	16,43	-5,99	0,0	1005,51	-6,39	-5,99	15,90	-2,26	1,6	0,00	0,0
2012-01-10 14:30	128	28	100	0,0	16,43	-5,89	0,0	1005,51	-6,29	-5,89	15,90	-2,16	4,7	0,00	0,0
2012-01-10 15:00	125	28	100	0,0	16,53	-5,89	0,0	1005,51	-6,29	-5,89	16,00	-2,16	1,6	0,00	0,0
2012-01-10 15:30	125	28	100	0,0	16,53	-6,09	0,0	1005,51	-6,49	-6,09	16,00	-2,36	0,0	0,00	0,0
2012-01-10 16:00	125	28	100	0,0	16,53	-7,59	0,0	1005,51	-7,99	-7,59	16,00	-3,86	0,0	0,00	0,0
2012-01-10 16:30	125	28	100	0,0	16,53	-7,59	0,0	1005,51	-7,99	-7,59	16,00	-3,86	0,0	0,00	0,0
2012-01-10 17:00	124	28	100	0,0	16,53	-6,99	0,0	1005,51	-7,39	-6,99	16,00	-3,26	0,0	0,00	0,0
2012-01-10 17:30	124	28	100	0,0	16,53	-7,19	0,0	1005,51	-7,59	-7,19	16,00	-3,46	0,0	0,00	0,0
2012-01-10 18:00	124	28	100	0,0	16,53	-6,89	0,0	1006,51	-7,29	-6,89	16,00	-3,16	0,0	0,00	0,0
2012-01-10 18:30	126	28	100	0,0	16,53	-7,29	0,0	1005,51	-7,69	-7,29	16,00	-3,56	0,0	0,00	0,0
2012-01-10 19:00	140	28	100	0,0	16,53	-7,39	0,0	1005,51	-7,79	-7,39	16,00	-3,66	1,4	0,00	0,0
2012-01-10 19:30	140	28	100	0,0	16,53	-7,19	0,0	1005,51	-7,59	-7,19	16,00	-3,46	0,0	0,00	0,0
2012-01-10 20:00	115	28	100	0,0	16,53	-6,29	0,0	1005,51	-6,69	-6,29	16,00	-2,56	1,6	0,00	0,0
2012-01-10 20:30	109	28	100	0,0	16,53	-5,89	0,0	1005,51	-6,29	-5,89	16,00	-2,16	1,4	0,00	0,0
2012-01-10 21:00	109	28	100	0,0	16,53	-5,89	0,0	1004,51	-6,29	-5,89	16,00	-2,16	0,0	0,00	0,0
2012-01-10 21:30	131	28	100	0,0	16,53	-5,49	0,0	1004,51	-5,89	-5,49	16,00	-1,76	2,0	0,00	0,0
2012-01-10 22:00	125	29	100	0,0	16,53	-4,89	0,0	1004,51	-5,29	-4,89	16,04	-1,16	2,2	0,00	0,0
2012-01-10 22:30	139	29	100	0,0	16,53	-5,09	0,0	1003,51	-5,49	-5,09	16,04	-1,36	2,6	0,00	0,0
2012-01-10 23:00	174	29	100	5,6	16,43	-5,09	0,0	1003,51	-5,49	-15,70	15,94	-1,36	5,6	0,00	0,0
2012-01-10 23:30	160	28	100	3,7	16,33	-4,99	0,0	1003,51	-5,39	-11,30	15,80	-1,26	5,8	0,00	0,0
2012-01-11 00:00	150	28	100	1,4	16,23	-5,09	0,0	1002,51	-5,49	-5,09	15,70	-1,36	4,3	0,00	0,0
2012-01-11 00:30	119	28	100	0,0	16,13	-5,19	0,0	1002,51	-5,59	-5,19	15,60	-1,46	3,0	0,00	0,0
2012-01-11 01:00	118	28	100	0,0	16,13	-5,29	0,0	1001,51	-5,69	-5,29	15,60	-1,56	3,1	0,00	0,0
2012-01-11 01:30	125	28	100	0,0	16,03	-5,29	0,0	1001,51	-5,69	-5,29	15,50	-1,56	1,6	0,00	0,0
2012-01-11 02:00	145	29	100	0,0	16,03	-4,89	0,0	1000,51	-5,29	-4,89	15,54	-1,16	2,0	0,00	0,0
2012-01-11 02:30	137	29	100	0,0	16,03	-4,69	0,0	1000,51	-5,09	-4,69	15,54	-0,96	1,2	0,00	0,0
2012-01-11 03:00	137	29	100	0,0	16,13	-4,39	0,0	999,51	-4,79	-4,39	15,64	-0,66	1,6	0,00	0,0
2012-01-11 03:30	165	29	100	0,0	16,13	-4,19	0,0	999,51	-4,59	-4,19	15,64	-0,46	1,6	0,00	0,0
2012-01-11 04:00	165	29	100	0,0	16,13	-4,79	0,0	999,51	-5,19	-4,79	15,64	-1,06	0,0	0,00	0,0
2012-01-11 04:30	174	29	100	0,0	16,23	-5,39	0,0	999,51	-5,79	-5,39	15,74	-1,66	1,6	0,00	0,0
2012-01-11 05:00	175	29	100	0,0	16,23	-5,89	0,0	999,51	-6,29	-5,89	15,74	-2,16	0,0	0,00	0,0
2012-01-11 05:30	339	29	100	0,0	16,23	-5,89	0,0	999,51	-6,29	-5,89	15,74	-2,16	1,2	0,00	0,0
2012-01-11 06:00	339	29	100	0,0	16,33	-6,59	0,0	1000,51	-6,99	-6,59	15,84	-2,86	0,0	0,00	0,0
2012-01-11 06:30	341	29	100	0,0	16,53	-6,49	0,0	1000,51	-6,89	-6,49	16,04	-2,76	0,0	0,00	0,0
2012-01-11 07:00	342	28	100	0,0	16,63	-5,79	0,0	1000,51	-6,19	-5,79	16,10	-2,06	0,0	0,00	0,0
2012-01-11 07:30	342	28	100	0,0	16,73	-6,19	0,0	1000,51	-6,59	-6,19	16,20	-2,46	0,0	0,00	0,0
2012-01-11 08:00	342	28	100	0,0	16,73	-6,19	0,0	1000,51	-6,59	-6,19	16,20	-2,46	0,0	0,00	0,0
2012-01-11 08:30	342	28	100	0,0	16,73	-5,69	0,0	1000,51	-6,09	-5,69	16,20	-1,96	5,6	0,00	0,0
2012-01-11 09:00	109	28	100	0,0	16,73	-5,29	0,0	1000,51	-5,69	-5,29	16,20	-1,56	0,0	0,00	0,0
2012-01-11 09:30	351	28	100	0,0	16,73	-4,99	0,6	1001,51	-5,39	-4,99	16,20	-1,26	7,7	0,60	0,6

Datum	Vindrikt °	Fukt inne Rh%	Fukt ute Rh%	Vindhast m/s	Temp in °C	Temp ute °C	Nb. Mån mm	Tryck Mbar	Daggp °C	Kyleffekt °C	Vix inne °C	Vix ute °C	Vindby m/s	Korr lufttryck	Nederb./dygn mm
2012-01-11 10:00	351	28	100	0,0	16,73	-3,99	0,6	1001,51	-4,40	-3,99	16,20	-0,26	0,0	0,60	0,6
2012-01-11 10:30	319	28	100	0,0	16,63	-3,59	0,6	1001,51	-4,00	-3,59	16,10	0,14	1,4	0,00	0,6
2012-01-11 11:00	351	28	100	0,0	16,63	-3,89	0,6	1001,51	-4,30	-3,89	16,10	-0,16	1,4	0,00	0,6
2012-01-11 11:30	356	28	100	0,0	16,63	-3,69	0,6	1000,51	-4,10	-3,69	16,10	0,04	1,4	0,00	0,6
2012-01-11 12:00	299	28	100	0,0	16,53	-3,69	0,6	999,51	-4,10	-3,69	16,00	0,04	0,0	0,00	0,6
2012-01-11 12:30	328	29	100	0,0	16,53	-3,59	0,6	998,51	-4,00	-3,59	16,04	0,14	1,4	0,00	0,6
2012-01-11 13:00	187	29	100	0,0	16,43	-3,09	0,6	999,51	-3,50	-3,09	15,94	0,64	2,2	0,00	0,6
2012-01-11 13:30	162	29	100	0,0	16,33	-2,79	0,6	999,51	-3,20	-2,79	15,84	0,94	3,9	0,00	0,6
2012-01-11 14:00	188	29	100	3,0	16,23	-2,89	0,6	998,51	-3,30	-6,19	15,74	0,84	3,7	0,00	0,6
2012-01-11 14:30	188	29	100	0,0	16,23	-2,79	0,6	998,51	-3,20	-2,79	15,74	0,94	7,1	0,00	0,6
2012-01-11 15:00	307	29	100	0,0	16,23	-2,79	0,6	997,50	-3,20	-2,79	15,74	0,94	6,8	0,00	0,6
2012-01-11 15:30	286	29	100	1,4	16,23	-2,69	0,6	997,50	-3,10	-2,69	15,74	1,04	5,4	0,00	0,6
2012-01-11 16:00	206	29	100	4,7	16,13	-2,49	0,6	997,50	-2,90	-10,95	15,64	1,24	6,2	0,00	0,6
2012-01-11 16:30	202	28	100	2,4	16,13	-2,39	0,6	996,50	-2,80	-4,33	15,60	1,34	6,6	0,00	0,6
2012-01-11 17:00	239	28	100	0,0	16,03	-2,19	0,6	996,50	-2,60	-2,19	15,50	1,54	6,4	0,00	0,6
2012-01-11 17:30	225	29	100	1,8	16,03	-2,09	0,6	996,50	-2,50	-2,09	15,54	1,64	7,7	0,00	0,6
2012-01-11 18:00	328	29	100	0,0	16,03	-1,89	0,6	996,50	-2,30	-1,89	15,54	1,84	5,0	0,00	0,6
2012-01-11 18:30	335	29	100	1,8	16,03	-1,79	0,6	996,50	-2,20	-1,79	15,54	1,94	6,0	0,00	0,6
2012-01-11 19:00	287	29	100	1,2	16,13	-2,29	0,6	996,50	-2,70	-2,29	15,64	1,44	3,7	0,00	0,6
2012-01-11 19:30	215	29	100	0,0	16,13	-2,59	0,6	995,50	-3,00	-2,59	15,64	1,14	2,2	0,00	0,6
2012-01-11 20:00	180	29	100	0,0	16,23	-2,49	0,6	995,50	-2,90	-2,49	15,74	1,24	2,6	0,00	0,6
2012-01-11 20:30	153	29	100	0,0	16,33	-2,59	0,6	995,50	-3,00	-2,59	15,84	1,14	2,0	0,00	0,6
2012-01-11 21:00	164	29	100	2,4	16,33	-2,59	0,6	995,50	-3,00	-4,54	15,84	1,14	3,3	0,00	0,6
2012-01-11 21:30	184	29	100	0,0	16,33	-2,69	0,6	994,50	-3,10	-2,69	15,84	1,04	3,7	0,00	0,6
2012-01-11 22:00	165	29	100	1,6	16,33	-2,69	0,6	994,50	-3,10	-2,69	15,84	1,04	3,1	0,00	0,6
2012-01-11 22:30	194	29	100	1,2	16,33	-2,59	0,6	993,50	-3,00	-2,59	15,84	1,14	3,5	0,00	0,6
2012-01-11 23:00	184	29	100	2,0	16,33	-2,29	0,6	992,50	-2,70	-2,29	15,84	1,44	4,5	0,00	0,6
2012-01-11 23:30	154	29	100	3,0	16,23	-2,19	0,6	992,50	-2,60	-5,42	15,74	1,54	5,0	0,00	0,6
2012-01-12 00:00	146	29	100	2,6	16,23	-2,19	0,6	991,50	-2,60	-4,11	15,74	1,54	4,7	0,00	0,0
2012-01-12 00:30	151	29	100	2,8	16,13	-2,39	0,6	990,50	-2,80	-5,64	15,64	1,34	4,9	0,00	0,0
2012-01-12 01:00	167	29	100	2,4	16,03	-2,29	0,6	989,50	-2,70	-4,22	15,54	1,44	5,4	0,00	0,0
2012-01-12 01:30	152	29	100	2,8	15,93	-2,29	0,6	988,50	-2,70	-5,53	15,44	1,44	4,9	0,00	0,0
2012-01-12 02:00	148	29	100	3,0	15,93	-2,59	0,6	987,50	-3,00	-5,86	15,44	1,14	3,9	0,00	0,0
2012-01-12 02:30	155	29	100	4,5	15,93	-2,99	0,6	986,50	-3,40	-11,57	15,44	0,74	5,2	0,00	0,0
2012-01-12 03:00	122	29	100	3,1	15,93	-3,09	0,6	985,50	-3,50	-6,41	15,44	0,64	5,4	0,00	0,0
2012-01-12 03:30	138	29	100	0,0	15,93	-3,39	0,6	985,50	-3,80	-3,39	15,44	0,34	4,7	0,00	0,0
2012-01-12 04:00	165	29	100	3,0	16,03	-3,49	0,6	984,50	-3,90	-6,84	15,54	0,24	4,7	0,00	0,0
2012-01-12 04:30	164	29	100	2,8	16,03	-3,59	0,6	984,50	-4,00	-6,95	15,54	0,14	4,5	0,00	0,0
2012-01-12 05:00	174	29	100	1,8	16,03	-3,69	0,6	984,50	-4,10	-3,69	15,54	0,04	4,9	0,00	0,0
2012-01-12 05:30	174	29	100	2,2	16,13	-3,69	0,6	983,50	-4,10	-3,69	15,64	0,04	3,9	0,00	0,0
2012-01-12 06:00	184	29	100	0,0	16,23	-3,59	0,6	983,50	-4,00	-3,59	15,74	0,14	4,9	0,00	0,0
2012-01-12 06:30	332	29	100	0,0	16,43	-3,39	0,6	983,50	-3,80	-3,39	15,94	0,34	2,4	0,00	0,0
2012-01-12 07:00	162	29	100	0,0	16,53	-3,89	0,6	983,50	-4,30	-3,89	16,04	-0,16	1,8	0,00	0,0
2012-01-12 07:30	247	28	100	0,0	16,63	-3,99	0,6	982,50	-4,40	-3,99	16,10	-0,26	1,2	0,00	0,0
2012-01-12 08:00	4	28	100	1,2	16,63	-3,69	0,6	982,50	-4,10	-3,69	16,10	0,04	2,6	0,00	0,0
2012-01-12 08:30	279	28	100	0,0	16,63	-3,79	0,6	982,50	-4,20	-3,79	16,10	-0,06	1,2	0,00	0,0
2012-01-12 09:00	326	28	100	0,0	16,63	-3,89	0,6	982,50	-4,30	-3,89	16,10	-0,16	2,0	0,00	0,0
2012-01-12 09:30	321	28	100	0,0	16,63	-3,59	0,6	982,50	-4,00	-3,59	16,10	0,14	3,1	0,00	0,0
2012-01-12 10:00	283	28	99	1,6	16,63	-3,89	0,6	982,50	-4,43	-3,89	16,10	-0,25	2,2	0,00	0,0
2012-01-12 10:30	332	28	98	0,0	16,53	-3,29	0,6	981,50	-3,97	-3,29	16,00	0,27	5,8	0,00	0,0

Datum	Vindrikt °	Fukt inne Rh%	Fukt ute Rh%	Vindhast m/s	Temp in °C	Temp ute °C	Nb. Mån mm	Tryck Mbar	Dagggp °C	Kyleffekt °C	Vix inne °C	Vix ute °C	Vindby m/s	Korr lufttryck	Nederb./dygn mm
2012-01-12 11:00	351	29	98	4,3	16,53	-2,99	0,6	981,50	-3,68	-10,31	16,04	0,57	4,3	0,00	0,0
2012-01-12 11:30	334	29	96	0,0	16,43	-2,79	0,6	981,50	-3,76	-2,79	15,94	0,60	4,3	0,00	0,0
2012-01-12 12:00	256	29	96	0,0	16,43	-2,79	0,6	980,50	-3,76	-2,79	15,94	0,60	3,3	0,00	0,0
2012-01-12 12:30	351	29	93	1,6	16,43	-1,99	0,6	979,50	-3,41	-1,99	15,94	1,15	6,2	0,00	0,0
2012-01-12 13:00	345	29	95	1,4	16,33	-1,69	0,6	979,50	-2,82	-1,69	15,84	1,62	6,4	0,00	0,0
2012-01-12 13:30	337	29	97	3,5	16,23	-1,59	0,6	979,50	-2,43	-6,05	15,74	1,88	5,4	0,00	0,0
2012-01-12 14:00	327	29	97	5,0	16,13	-1,39	0,6	978,50	-2,23	-10,28	15,64	2,08	6,9	0,00	0,0
2012-01-12 14:30	351	29	99	4,5	16,13	-1,59	0,6	978,50	-2,14	-9,84	15,64	2,06	6,8	0,00	0,0
2012-01-12 15:00	330	29	99	1,8	16,13	-1,89	0,6	978,50	-2,44	-1,89	15,64	1,76	5,6	0,00	0,0
2012-01-12 15:30	344	29	100	2,4	16,13	-1,89	0,6	979,50	-2,30	-3,80	15,64	1,84	4,1	0,00	0,0
2012-01-12 16:00	343	29	100	2,8	16,13	-1,79	0,6	979,50	-2,20	-4,99	15,64	1,94	6,2	0,00	0,0
2012-01-12 16:30	305	29	100	3,3	16,03	-1,59	0,6	979,50	-2,00	-6,05	15,54	2,14	5,4	0,00	0,0
2012-01-12 17:00	335	29	100	3,0	16,03	-1,59	0,6	979,50	-2,00	-4,77	15,54	2,14	6,9	0,00	0,0
2012-01-12 17:30	316	29	98	2,8	15,93	-1,69	0,6	980,50	-2,38	-4,88	15,44	1,87	5,2	0,00	0,0
2012-01-12 18:00	306	29	99	3,3	15,93	-1,39	0,6	980,50	-1,94	-5,83	15,44	2,26	5,8	0,00	0,0
2012-01-12 18:30	342	29	98	1,4	15,93	-1,59	0,6	981,50	-2,28	-1,59	15,44	1,97	5,8	0,00	0,0
2012-01-12 19:00	351	29	96	2,0	15,93	-1,39	0,6	982,50	-2,37	-1,39	15,44	2,00	5,0	0,00	0,0
2012-01-12 19:30	351	29	98	3,3	15,93	-1,49	0,6	982,50	-2,18	-5,94	15,44	2,07	4,5	0,00	0,0
2012-01-12 20:00	340	29	94	2,4	15,93	-1,99	0,6	983,50	-3,26	-3,90	15,44	1,23	4,7	0,00	0,0
2012-01-12 20:30	342	29	95	0,0	16,03	-2,39	0,6	983,50	-3,51	-2,39	15,54	0,91	4,1	0,00	0,0
2012-01-12 21:00	328	29	96	1,6	16,03	-2,89	0,6	983,50	-3,86	-2,89	15,54	0,50	3,9	0,00	0,0
2012-01-12 21:30	334	29	95	1,2	16,03	-3,19	0,6	984,50	-4,30	-3,19	15,54	0,11	3,5	0,00	0,0
2012-01-12 22:00	351	29	94	0,0	16,03	-3,19	0,6	984,50	-4,45	-3,19	15,54	0,03	2,8	0,00	0,0
2012-01-12 22:30	3	29	93	0,0	16,13	-4,09	0,6	985,50	-5,48	-4,09	15,64	-0,95	1,8	0,00	0,0
2012-01-12 23:00	3	29	94	0,0	16,13	-4,49	0,6	985,50	-5,74	-4,49	15,64	-1,27	0,0	0,00	0,0
2012-01-12 23:30	6	29	96	0,0	16,03	-4,69	0,6	986,50	-5,65	-4,69	15,54	-1,30	0,0	0,00	0,0
2012-01-13 00:00	356	29	91	1,2	16,03	-3,89	0,6	986,50	-5,58	-3,89	15,54	-0,92	3,1	0,00	0,0
2012-01-13 00:30	4	29	85	1,8	15,93	-3,69	0,6	987,50	-6,31	-3,69	15,44	-1,19	6,8	0,00	0,0
2012-01-13 01:00	7	29	82	3,0	15,93	-3,79	0,6	987,50	-6,89	-7,17	15,44	-1,51	5,4	0,00	0,0
2012-01-13 01:30	23	29	80	3,1	15,83	-4,09	0,6	988,50	-7,52	-7,50	15,34	-1,96	5,6	0,00	0,0
2012-01-13 02:00	356	29	78	0,0	15,83	-4,39	0,6	989,50	-8,15	-4,39	15,34	-2,40	5,8	0,00	0,0
2012-01-13 02:30	351	29	77	2,8	15,73	-4,79	0,6	989,50	-8,71	-8,26	15,24	-2,87	5,2	0,00	0,0
2012-01-13 03:00	327	29	80	0,0	15,63	-5,39	0,6	990,50	-8,78	-5,39	15,14	-3,26	2,8	0,00	0,0
2012-01-13 03:30	346	29	84	0,0	15,63	-5,89	0,6	990,50	-8,62	-5,89	15,14	-3,46	2,4	0,00	0,0
2012-01-13 04:00	351	29	85	0,0	15,63	-5,89	0,6	991,50	-8,47	-5,89	15,14	-3,39	2,2	0,00	0,0
2012-01-13 04:30	351	29	85	0,0	15,73	-5,89	0,6	991,50	-8,47	-5,89	15,24	-3,39	1,6	0,00	0,0
2012-01-13 05:00	347	29	87	0,0	15,83	-5,89	0,6	990,50	-8,16	-5,89	15,34	-3,24	1,6	0,00	0,0
2012-01-13 05:30	339	29	89	2,4	15,83	-5,59	0,6	990,50	-7,56	-7,70	15,34	-2,78	2,4	0,00	0,0
2012-01-13 06:00	335	29	95	0,0	16,03	-4,89	0,6	990,50	-5,99	-4,89	15,54	-1,59	3,1	0,00	0,0
2012-01-13 06:30	323	29	97	0,0	16,13	-5,49	0,6	990,50	-6,30	-5,49	15,64	-2,02	1,2	0,00	0,0
2012-01-13 07:00	19	29	96	3,1	16,33	-2,89	0,6	990,50	-3,86	-6,19	15,84	0,50	4,9	0,00	0,0
2012-01-13 07:30	10	29	83	4,1	16,33	-2,29	0,6	991,50	-5,27	-9,46	15,84	0,06	7,1	0,00	0,0
2012-01-13 08:00	6	29	99	3,9	16,43	-3,59	0,6	992,50	-4,13	-9,67	15,94	0,05	8,9	0,00	0,0
2012-01-13 08:30	140	29	90	4,5	16,53	-3,49	0,6	993,50	-5,34	-12,19	16,04	-0,60	9,2	0,00	0,0
2012-01-13 09:00	351	29	83	6,2	16,53	-3,59	0,6	994,50	-6,54	-14,52	16,04	-1,24	9,2	0,00	0,0
2012-01-13 09:30	10	29	83	3,5	16,53	-3,69	0,6	995,50	-6,63	-8,42	16,04	-1,34	6,9	0,00	0,0
2012-01-13 10:00	10	29	82	4,3	16,53	-3,69	0,6	996,50	-6,80	-11,15	16,04	-1,41	6,8	0,00	0,0
2012-01-13 10:30	356	28	79	5,0	16,53	-4,09	0,6	997,50	-7,69	-13,68	16,00	-2,03	7,5	0,00	0,0
2012-01-13 11:00	351	28	78	2,4	16,53	-4,29	0,6	998,51	-8,05	-6,33	16,00	-2,30	6,0	0,00	0,0
2012-01-13 11:30	10	28	77	2,8	16,53	-4,29	0,6	999,51	-8,23	-7,72	16,00	-2,37	6,6	0,00	0,0

Datum	Vindrikt °	Fukt inne Rh%	Fukt ute Rh%	Vindhast m/s	Temp in °C	Temp ute °C	Nb. Mån mm	Tryck Mbar	Daggp °C	Kyleffekt °C	Vix inne °C	Vix ute °C	Vindby m/s	Korr lufttryck	Nederb./dygn mm
2012-01-13 12:00	15	28	75	4,7	16,53	-4,39	0,6	999,51	-8,67	-13,31	16,00	-2,61	6,0	0,00	0,0
2012-01-13 12:30	2	29	74	3,5	16,53	-4,39	0,6	1000,51	-8,85	-9,21	16,04	-2,68	6,0	0,00	0,0
2012-01-13 13:00	356	29	72	3,5	16,33	-4,39	0,6	1000,51	-9,22	-9,21	15,84	-2,82	6,4	0,00	0,0
2012-01-13 13:30	4	29	72	2,8	16,33	-4,39	0,6	1001,51	-9,22	-7,83	15,84	-2,82	5,4	0,00	0,0
2012-01-13 14:00	24	29	71	2,6	16,23	-4,49	0,6	1002,51	-9,50	-6,54	15,74	-2,98	5,8	0,00	0,0
2012-01-13 14:30	24	29	73	3,3	16,13	-4,39	0,6	1003,51	-9,03	-9,21	15,64	-2,75	6,0	0,00	0,0
2012-01-13 15:00	10	29	76	4,3	16,13	-4,49	0,6	1003,51	-8,59	-12,11	15,64	-2,64	4,9	0,00	0,0
2012-01-13 15:30	13	29	77	3,0	16,13	-4,39	0,6	1004,51	-8,32	-7,83	15,64	-2,47	5,8	0,00	0,0
2012-01-13 16:00	18	29	79	4,9	16,13	-4,39	0,6	1005,51	-7,98	-13,31	15,64	-2,33	6,9	0,00	0,0
2012-01-13 16:30	9	29	80	4,3	16,13	-4,19	0,6	1005,51	-7,62	-11,75	15,64	-2,06	6,2	0,00	0,0
2012-01-13 17:00	351	29	81	4,1	16,23	-4,19	0,6	1006,51	-7,45	-11,75	15,74	-1,99	6,0	0,00	0,0
2012-01-13 17:30	356	29	81	3,9	16,33	-4,19	0,6	1007,51	-7,45	-10,37	15,84	-1,99	5,8	0,00	0,0
2012-01-13 18:00	6	29	81	2,6	16,33	-4,19	0,6	1007,51	-7,45	-6,23	15,84	-1,99	5,2	0,00	0,0
2012-01-13 18:30	8	29	79	2,4	16,43	-4,09	0,6	1008,51	-7,69	-6,12	15,94	-2,03	5,0	0,00	0,0
2012-01-13 19:00	16	29	78	4,9	16,43	-3,99	0,6	1008,51	-7,76	-12,81	15,94	-2,00	5,6	0,00	0,0
2012-01-13 19:30	13	29	77	2,6	16,43	-4,09	0,6	1008,51	-8,03	-6,12	15,94	-2,17	6,8	0,00	0,0
2012-01-13 20:00	351	29	77	4,1	16,53	-3,99	0,6	1009,51	-7,94	-11,51	16,04	-2,07	6,8	0,00	0,0
2012-01-13 20:30	2	29	78	3,7	16,53	-4,09	0,6	1009,51	-7,86	-10,25	16,04	-2,10	6,4	0,00	0,0
2012-01-13 21:00	5	29	80	4,1	16,53	-3,99	0,6	1010,51	-7,42	-11,51	16,04	-1,86	5,4	0,00	0,0
2012-01-13 21:30	9	29	79	2,4	16,53	-3,79	0,6	1010,51	-7,40	-5,80	16,04	-1,73	6,4	0,00	0,0
2012-01-13 22:00	356	28	78	3,0	16,53	-3,89	0,6	1010,51	-7,67	-7,28	16,00	-1,90	6,8	0,00	0,0
2012-01-13 22:30	312	29	77	2,8	16,53	-3,89	0,6	1011,51	-7,84	-7,28	16,04	-1,97	5,8	0,00	0,0
2012-01-13 23:00	356	29	77	2,2	16,53	-3,89	0,6	1011,51	-7,84	-3,89	16,04	-1,97	5,4	0,00	0,0
2012-01-13 23:30	8	29	78	1,6	16,43	-3,89	0,6	1012,51	-7,67	-3,89	15,94	-1,90	4,9	0,00	0,0
2012-01-14 00:00	320	29	79	0,0	16,33	-4,09	0,6	1012,51	-7,69	-4,09	15,84	-2,03	3,7	0,00	0,0
2012-01-14 00:30	3	29	81	1,2	16,23	-4,39	0,6	1012,51	-7,64	-4,39	15,74	-2,19	2,6	0,00	0,0
2012-01-14 01:00	351	29	82	0,0	16,13	-4,69	0,6	1013,51	-7,77	-4,69	15,64	-2,41	3,0	0,00	0,0
2012-01-14 01:30	328	29	83	0,0	16,03	-5,59	0,6	1013,51	-8,49	-5,59	15,54	-3,24	0,0	0,00	0,0
2012-01-14 02:00	339	29	91	0,0	16,03	-4,99	0,6	1013,51	-6,67	-4,99	15,54	-2,02	2,4	0,00	0,0
2012-01-14 02:30	12	29	90	0,0	15,93	-4,39	0,6	1013,51	-6,23	-4,39	15,44	-1,50	2,6	0,00	0,0
2012-01-14 03:00	341	29	86	0,0	15,93	-5,19	0,6	1014,51	-7,62	-5,19	15,44	-2,61	2,6	0,00	0,0
2012-01-14 03:30	351	29	91	0,0	15,93	-5,49	0,6	1014,51	-7,16	-5,49	15,44	-2,52	0,0	0,00	0,0
2012-01-14 04:00	351	29	92	0,0	16,03	-5,79	0,6	1014,51	-7,31	-5,79	15,54	-2,74	0,0	0,00	0,0
2012-01-14 04:30	338	29	93	0,0	16,03	-4,59	0,6	1014,51	-5,98	-4,59	15,54	-1,45	2,4	0,00	0,0
2012-01-14 05:00	341	29	92	0,0	16,13	-4,39	0,6	1014,51	-5,93	-4,39	15,64	-1,34	2,6	0,00	0,0
2012-01-14 05:30	356	29	93	0,0	16,13	-3,89	0,6	1014,51	-5,29	-3,89	15,64	-0,75	2,4	0,00	0,0
2012-01-14 06:00	0	29	91	2,0	16,33	-3,29	0,6	1015,51	-4,99	-3,29	15,84	-0,32	3,5	0,00	0,0
2012-01-14 06:30	2	29	90	2,6	16,43	-3,49	0,6	1015,51	-5,34	-5,49	15,94	-0,60	2,8	0,00	0,0
2012-01-14 07:00	4	28	89	2,2	16,53	-3,39	0,6	1015,51	-5,39	-3,39	16,00	-0,58	3,3	0,00	0,0
2012-01-14 07:30	13	28	88	1,2	16,63	-3,29	0,6	1015,51	-5,45	-3,29	16,10	-0,55	4,7	0,00	0,0
2012-01-14 08:00	335	28	88	0,0	16,63	-4,09	0,6	1016,51	-6,23	-4,09	16,10	-1,36	3,0	0,00	0,0
2012-01-14 08:30	334	28	93	0,0	16,73	-4,49	0,6	1016,51	-5,88	-4,49	16,20	-1,35	1,6	0,00	0,0
2012-01-14 09:00	10	28	93	0,0	16,73	-5,19	0,6	1016,51	-6,57	-5,19	16,20	-2,05	0,0	0,00	0,0
2012-01-14 09:30	4	28	95	0,0	16,73	-4,99	0,6	1017,52	-6,09	-4,99	16,20	-1,69	1,8	0,00	0,0
2012-01-14 10:00	2	28	96	1,6	16,73	-4,29	0,6	1017,52	-5,25	-4,29	16,20	-0,90	3,7	0,00	0,0
2012-01-14 10:30	356	28	92	2,8	16,63	-3,49	0,6	1017,52	-5,04	-6,84	16,10	-0,44	3,7	0,00	0,0
2012-01-14 11:00	4	28	91	2,2	16,63	-3,19	0,6	1017,52	-4,89	-3,19	16,10	-0,22	3,3	0,00	0,0
2012-01-14 11:30	10	28	90	2,2	16,63	-2,69	0,6	1017,52	-4,55	-2,69	16,10	0,21	3,5	0,00	0,0
2012-01-14 12:00	11	28	90	1,6	16,63	-2,69	0,6	1017,52	-4,55	-2,69	16,10	0,21	3,3	0,00	0,0
2012-01-14 12:30	341	29	88	0,0	16,53	-3,79	0,6	1018,52	-5,94	-3,79	16,04	-1,06	2,2	0,00	0,0

Datum	Vindrikt °	Fukt inne Rh%	Fukt ute Rh%	Vindhast m/s	Temp in °C	Temp ute °C	Nb. Mån mm	Tryck Mbar	Daggp °C	Kyleffekt °C	Vix inne °C	Vix ute °C	Vindby m/s	Korr lufttryck	Nederb./dygn mm
2012-01-14 13:00	341	29	90	0,0	16,43	-4,29	0,6	1018,52	-6,13	-4,29	15,94	-1,40	1,2	0,00	0,0
2012-01-14 13:30	341	29	92	0,0	16,43	-4,09	0,6	1018,52	-5,63	-4,09	15,94	-1,04	0,0	0,00	0,0
2012-01-14 14:00	351	29	94	0,0	16,33	-4,09	0,6	1018,52	-5,34	-4,09	15,84	-0,87	0,0	0,00	0,0
2012-01-14 14:30	10	29	97	0,0	16,33	-3,89	0,6	1018,52	-4,71	-3,89	15,84	-0,42	1,4	0,00	0,0
2012-01-14 15:00	13	29	97	0,0	16,33	-4,29	0,6	1018,52	-5,11	-4,29	15,84	-0,82	0,0	0,00	0,0
2012-01-14 15:30	8	29	100	0,0	16,33	-3,59	0,6	1018,52	-4,00	-3,59	15,84	0,14	1,4	0,00	0,0
2012-01-14 16:00	10	29	99	0,0	16,33	-4,09	0,6	1018,52	-4,63	-4,09	15,84	-0,45	1,2	0,00	0,0
2012-01-14 16:30	22	29	99	0,0	16,43	-4,29	0,6	1018,52	-4,83	-4,29	15,94	-0,65	0,0	0,00	0,0
2012-01-14 17:00	356	29	99	0,0	16,43	-3,89	0,6	1018,52	-4,43	-3,89	15,94	-0,25	1,8	0,00	0,0
2012-01-14 17:30	12	29	95	0,0	16,43	-3,99	0,6	1018,52	-5,10	-3,99	15,94	-0,69	1,6	0,00	0,0
2012-01-14 18:00	2	29	95	0,0	16,53	-3,79	0,6	1018,52	-4,90	-3,79	16,04	-0,49	1,6	0,00	0,0
2012-01-14 18:30	1	29	94	0,0	16,53	-3,49	0,6	1018,52	-4,74	-3,49	16,04	-0,27	1,6	0,00	0,0
2012-01-14 19:00	0	29	94	0,0	16,53	-3,49	0,6	1018,52	-4,74	-3,49	16,04	-0,27	1,6	0,00	0,0
2012-01-14 19:30	8	29	94	0,0	16,53	-3,59	0,6	1018,52	-4,84	-3,59	16,04	-0,37	1,4	0,00	0,0
2012-01-14 20:00	351	29	94	0,0	16,53	-3,59	0,6	1018,52	-4,84	-3,59	16,04	-0,37	0,0	0,00	0,0
2012-01-14 20:30	345	29	97	0,0	16,53	-3,79	0,6	1018,52	-4,61	-3,79	16,04	-0,32	1,2	0,00	0,0
2012-01-14 21:00	345	29	98	0,0	16,53	-3,79	0,6	1018,52	-4,47	-3,79	16,04	-0,23	0,0	0,00	0,0
2012-01-14 21:30	345	29	99	0,0	16,43	-3,79	0,6	1018,52	-4,33	-3,79	15,94	-0,15	0,0	0,00	0,0
2012-01-14 22:00	345	29	100	0,0	16,43	-3,79	0,6	1018,52	-4,20	-3,79	15,94	-0,06	0,0	0,00	0,0
2012-01-14 22:30	345	29	100	0,0	16,43	-3,89	0,6	1018,52	-4,30	-3,89	15,94	-0,16	0,0	0,00	0,0
2012-01-14 23:00	345	29	100	0,0	16,43	-3,79	0,6	1018,52	-4,20	-3,79	15,94	-0,06	0,0	0,00	0,0
2012-01-14 23:30	345	29	100	0,0	16,33	-3,79	0,6	1018,52	-4,20	-3,79	15,84	-0,06	0,0	0,00	0,0
2012-01-15 00:00	345	29	100	0,0	16,33	-3,79	0,6	1018,52	-4,20	-3,79	15,84	-0,06	0,0	0,00	0,0
2012-01-15 00:30	356	29	100	0,0	16,23	-3,69	0,6	1017,52	-4,10	-3,69	15,74	0,04	0,0	0,00	0,0
2012-01-15 01:00	129	29	100	0,0	16,23	-3,59	0,6	1017,52	-4,00	-3,59	15,74	0,14	1,2	0,00	0,0
2012-01-15 01:30	140	29	100	0,0	16,13	-3,59	0,6	1017,52	-4,00	-3,59	15,64	0,14	2,0	0,00	0,0
2012-01-15 02:00	154	29	100	0,0	16,13	-3,39	0,6	1017,52	-3,80	-3,39	15,64	0,34	2,0	0,00	0,0
2012-01-15 02:30	140	29	100	0,0	16,03	-3,19	0,6	1017,52	-3,60	-3,19	15,54	0,54	3,0	0,00	0,0
2012-01-15 03:00	142	29	100	0,0	16,03	-3,09	0,6	1017,52	-3,50	-3,09	15,54	0,64	2,4	0,00	0,0
2012-01-15 03:30	174	29	100	0,0	16,03	-3,19	0,6	1017,52	-3,60	-3,19	15,54	0,54	1,4	0,00	0,0
2012-01-15 04:00	172	29	100	0,0	16,13	-3,19	0,6	1017,52	-3,60	-3,19	15,64	0,54	1,2	0,00	0,0
2012-01-15 04:30	167	29	100	0,0	16,13	-3,19	0,6	1017,52	-3,60	-3,19	15,64	0,54	0,0	0,00	0,0
2012-01-15 05:00	168	29	100	0,0	16,13	-3,29	0,6	1016,51	-3,70	-3,29	15,64	0,44	0,0	0,00	0,0
2012-01-15 05:30	168	29	100	0,0	16,23	-3,39	0,6	1016,51	-3,80	-3,39	15,74	0,34	0,0	0,00	0,0
2012-01-15 06:00	168	29	100	0,0	16,33	-3,39	0,6	1016,51	-3,80	-3,39	15,84	0,34	0,0	0,00	0,0
2012-01-15 06:30	168	29	100	0,0	16,53	-3,49	0,6	1016,51	-3,90	-3,49	16,04	0,24	0,0	0,00	0,0
2012-01-15 07:00	168	29	100	0,0	16,63	-3,49	0,6	1016,51	-3,90	-3,49	16,14	0,24	0,0	0,00	0,0
2012-01-15 07:30	168	29	100	0,0	16,73	-3,59	0,6	1016,51	-4,00	-3,59	16,24	0,14	0,0	0,00	0,0
2012-01-15 08:00	168	29	100	0,0	16,73	-3,59	1,2	1016,51	-4,00	-3,59	16,24	0,14	2,2	0,60	0,6
2012-01-15 08:30	168	29	100	0,0	16,73	-3,69	1,2	1016,51	-4,10	-3,69	16,24	0,04	0,0	0,60	0,6
2012-01-15 09:00	168	29	100	0,0	16,73	-3,89	1,2	1017,52	-4,30	-3,89	16,24	-0,16	0,0	0,00	0,6
2012-01-15 09:30	168	29	100	0,0	16,73	-3,99	1,2	1017,52	-4,40	-3,99	16,24	-0,26	1,4	0,00	0,6
2012-01-15 10:00	168	29	100	0,0	16,73	-3,89	1,2	1017,52	-4,30	-3,89	16,24	-0,16	0,0	0,00	0,6
2012-01-15 10:30	167	29	100	0,0	16,73	-3,69	1,2	1017,52	-4,10	-3,69	16,24	0,04	0,0	0,00	0,6
2012-01-15 11:00	167	29	100	0,0	16,83	-3,49	1,2	1017,52	-3,90	-3,49	16,34	0,24	0,0	0,00	0,6
2012-01-15 11:30	167	29	100	0,0	16,83	-3,39	1,2	1017,52	-3,80	-3,39	16,34	0,34	0,0	0,00	0,6
2012-01-15 12:00	167	29	100	0,0	16,83	-2,89	1,2	1017,52	-3,30	-2,89	16,34	0,84	0,0	0,00	0,6
2012-01-15 12:30	351	29	100	0,0	16,83	-2,39	1,2	1017,52	-2,80	-2,39	16,34	1,34	0,0	0,00	0,6
2012-01-15 13:00	356	29	100	0,0	16,73	-1,99	1,2	1017,52	-2,40	-1,99	16,24	1,74	1,2	0,00	0,6
2012-01-15 13:30	325	29	100	0,0	16,73	-1,49	1,2	1017,52	-1,90	-1,49	16,24	2,24	1,4	0,00	0,6

Datum	Vindrikt °	Fukt inne Rh%	Fukt ute Rh%	Vindhast m/s	Temp in °C	Temp ute °C	Nb. Mån mm	Tryck Mbar	Dagggp °C	Kyleffekt °C	Vix inne °C	Vix ute °C	Vindby m/s	Korr lufttryck	Nederb./dygn mm
2012-01-15 14:00	336	29	100	0,0	16,73	-0,29	1,2	1017,52	-0,70	-0,29	16,24	3,44	1,4	0,00	0,6
2012-01-15 14:30	3	29	100	0,0	16,63	-0,59	1,2	1017,52	-1,00	-0,59	16,14	3,14	0,0	0,00	0,6
2012-01-15 15:00	335	29	100	0,0	16,63	0,01	1,2	1017,52	-0,41	0,01	16,14	3,74	1,2	0,00	0,6
2012-01-15 15:30	347	29	100	0,0	16,63	0,11	1,2	1017,52	-0,31	0,11	16,14	3,84	1,8	0,00	0,6
2012-01-15 16:00	343	29	100	0,0	16,63	0,31	1,2	1017,52	-0,11	0,31	16,14	4,04	1,2	0,00	0,6
2012-01-15 16:30	356	29	100	0,0	16,63	0,51	1,2	1017,52	0,09	0,51	16,14	4,24	0,0	0,00	0,6
2012-01-15 17:00	356	29	100	0,0	16,63	0,21	1,2	1017,52	-0,21	0,21	16,14	3,94	0,0	0,00	0,6
2012-01-15 17:30	356	29	100	0,0	16,63	0,11	1,2	1017,52	-0,31	0,11	16,14	3,84	0,0	0,00	0,6
2012-01-15 18:00	356	29	100	0,0	16,63	0,11	1,2	1017,52	-0,31	0,11	16,14	3,84	0,0	0,00	0,6
2012-01-15 18:30	356	29	100	0,0	16,63	0,31	1,2	1017,52	-0,11	0,31	16,14	4,04	0,0	0,00	0,6
2012-01-15 19:00	3	29	100	0,0	16,63	0,31	1,2	1017,52	-0,11	0,31	16,14	4,04	1,2	0,00	0,6
2012-01-15 19:30	25	29	100	0,0	16,63	0,31	1,2	1017,52	-0,11	0,31	16,14	4,04	0,0	0,00	0,6
2012-01-15 20:00	319	29	100	0,0	16,63	0,31	1,2	1017,52	-0,11	0,31	16,14	4,04	0,0	0,00	0,6
2012-01-15 20:30	300	29	100	0,0	16,63	0,41	1,2	1017,52	-0,01	0,41	16,14	4,14	0,0	0,00	0,6
2012-01-15 21:00	203	29	100	0,0	16,63	0,41	1,2	1017,52	-0,01	0,41	16,14	4,14	0,0	0,00	0,6
2012-01-15 21:30	203	29	100	0,0	16,63	0,41	1,2	1017,52	-0,01	0,41	16,14	4,14	0,0	0,00	0,6
2012-01-15 22:00	204	29	100	0,0	16,73	0,41	1,2	1017,52	-0,01	0,41	16,24	4,14	0,0	0,00	0,6
2012-01-15 22:30	328	29	100	0,0	16,73	0,41	1,2	1017,52	-0,01	0,41	16,24	4,14	1,2	0,00	0,6
2012-01-15 23:00	334	29	100	0,0	16,63	0,72	1,2	1017,52	0,29	0,72	16,14	4,44	1,6	0,00	0,6
2012-01-15 23:30	329	29	100	1,2	16,63	0,82	1,2	1017,52	0,39	0,82	16,14	4,54	2,2	0,00	0,6
2012-01-16 00:00	321	29	100	0,0	16,53	0,92	1,2	1016,51	0,49	0,92	16,04	4,64	1,8	0,00	0,0
2012-01-16 00:30	318	29	100	0,0	16,43	0,92	1,2	1016,51	0,49	0,92	15,94	4,64	1,8	0,00	0,0
2012-01-16 01:00	336	29	100	0,0	16,33	0,92	1,2	1016,51	0,49	0,92	15,84	4,64	2,0	0,00	0,0
2012-01-16 01:30	324	29	100	0,0	16,33	1,02	1,2	1016,51	0,59	1,02	15,84	4,75	1,8	0,00	0,0
2012-01-16 02:00	318	29	100	1,2	16,23	1,02	1,2	1016,51	0,59	1,02	15,74	4,75	2,6	0,00	0,0
2012-01-16 02:30	310	29	100	0,0	16,23	1,12	1,2	1016,51	0,69	1,12	15,74	4,85	2,4	0,00	0,0
2012-01-16 03:00	327	29	100	0,0	16,23	1,02	1,2	1016,51	0,59	1,02	15,74	4,75	1,6	0,00	0,0
2012-01-16 03:30	340	30	100	0,0	16,23	0,92	1,2	1015,51	0,49	0,92	15,78	4,64	1,2	0,00	0,0
2012-01-16 04:00	351	30	100	0,0	16,23	1,02	1,2	1015,51	0,59	1,02	15,78	4,75	3,1	0,00	0,0
2012-01-16 04:30	335	30	100	1,2	16,23	1,02	1,2	1015,51	0,59	1,02	15,78	4,75	3,1	0,00	0,0
2012-01-16 05:00	337	30	100	1,2	16,23	1,02	1,2	1015,51	0,59	1,02	15,78	4,75	2,8	0,00	0,0
2012-01-16 05:30	343	30	100	0,0	16,23	1,12	1,2	1015,51	0,69	1,12	15,78	4,85	3,0	0,00	0,0
2012-01-16 06:00	331	30	100	0,0	16,43	1,02	1,2	1015,51	0,59	1,02	15,98	4,75	2,6	0,00	0,0
2012-01-16 06:30	341	29	100	1,2	16,63	1,02	1,2	1015,51	0,59	1,02	16,14	4,75	1,6	0,00	0,0
2012-01-16 07:00	334	29	100	0,0	16,63	1,12	1,2	1015,51	0,69	1,12	16,14	4,85	3,5	0,00	0,0
2012-01-16 07:30	333	29	100	1,4	16,73	1,02	1,2	1015,51	0,59	1,02	16,24	4,75	2,6	0,00	0,0
2012-01-16 08:00	318	29	100	0,0	16,73	0,92	1,2	1015,51	0,49	0,92	16,24	4,64	2,4	0,00	0,0
2012-01-16 08:30	332	29	100	0,0	16,73	1,12	1,2	1015,51	0,69	1,12	16,24	4,85	3,3	0,00	0,0
2012-01-16 09:00	351	29	100	0,0	16,83	1,02	1,2	1015,51	0,59	1,02	16,34	4,75	2,4	0,00	0,0
2012-01-16 09:30	307	29	100	0,0	16,83	0,82	1,2	1015,51	0,39	0,82	16,34	4,54	1,2	0,00	0,0
2012-01-16 10:00	334	29	100	0,0	16,83	0,92	1,2	1016,51	0,49	0,92	16,34	4,64	1,6	0,00	0,0
2012-01-16 10:30	327	29	100	0,0	16,83	1,12	1,2	1016,51	0,69	1,12	16,34	4,85	2,2	0,00	0,0
2012-01-16 11:00	339	29	100	1,2	16,83	1,32	1,2	1016,51	0,89	1,32	16,34	5,05	2,6	0,00	0,0
2012-01-16 11:30	298	29	100	1,2	16,73	1,32	1,2	1016,51	0,89	1,32	16,24	5,05	2,4	0,00	0,0
2012-01-16 12:00	325	29	100	1,4	16,73	1,52	1,2	1016,51	1,09	1,52	16,24	5,25	2,6	0,00	0,0
2012-01-16 12:30	319	29	100	1,2	16,73	1,52	1,2	1016,51	1,09	1,52	16,24	5,25	2,4	0,00	0,0
2012-01-16 13:00	327	29	100	0,0	16,73	1,62	1,2	1017,52	1,19	1,62	16,24	5,35	2,8	0,00	0,0
2012-01-16 13:30	325	29	100	0,0	16,63	1,62	1,2	1017,52	1,19	1,62	16,14	5,35	2,4	0,00	0,0
2012-01-16 14:00	10	29	100	0,0	16,63	1,52	1,2	1017,52	1,09	1,52	16,14	5,25	2,0	0,00	0,0
2012-01-16 14:30	351	29	100	0,0	16,63	1,52	1,2	1017,52	1,09	1,52	16,14	5,25	1,6	0,00	0,0

Datum	Vindrikt °	Fukt inne Rh%	Fukt ute Rh%	Vindhast m/s	Temp in °C	Temp ute °C	Nb. Mån mm	Tryck Mbar	Dagggp °C	Kyleffekt °C	Vix inne °C	Vix ute °C	Vindby m/s	Korr lufttryck	Nederb./dygn mm
2012-01-16 15:00	341	30	100	0,0	16,63	1,42	1,2	1017,52	0,99	1,42	16,18	5,15	2,6	0,00	0,0
2012-01-16 15:30	334	30	100	2,2	16,63	1,42	1,2	1017,52	0,99	1,42	16,18	5,15	2,2	0,00	0,0
2012-01-16 16:00	306	30	100	0,0	16,63	1,42	1,2	1017,52	0,99	1,42	16,18	5,15	2,4	0,00	0,0
2012-01-16 16:30	333	30	100	1,2	16,63	1,42	1,2	1017,52	0,99	1,42	16,18	5,15	2,8	0,00	0,0
2012-01-16 17:00	337	30	100	1,2	16,63	1,22	1,2	1017,52	0,79	1,22	16,18	4,95	1,8	0,00	0,0
2012-01-16 17:30	327	30	100	0,0	16,63	1,22	1,2	1018,52	0,79	1,22	16,18	4,95	1,4	0,00	0,0
2012-01-16 18:00	313	30	100	0,0	16,73	1,32	1,2	1018,52	0,89	1,32	16,28	5,05	2,0	0,00	0,0
2012-01-16 18:30	338	30	100	0,0	16,73	1,42	1,2	1018,52	0,99	1,42	16,28	5,15	2,6	0,00	0,0
2012-01-16 19:00	331	30	100	0,0	16,73	1,32	1,2	1018,52	0,89	1,32	16,28	5,05	2,0	0,00	0,0
2012-01-16 19:30	312	30	100	0,0	16,73	1,32	1,2	1018,52	0,89	1,32	16,28	5,05	1,6	0,00	0,0
2012-01-16 20:00	351	30	100	0,0	16,73	1,32	1,2	1018,52	0,89	1,32	16,28	5,05	2,2	0,00	0,0
2012-01-16 20:30	324	30	100	0,0	16,73	1,32	1,2	1018,52	0,89	1,32	16,28	5,05	1,6	0,00	0,0
2012-01-16 21:00	329	30	100	0,0	16,73	1,32	1,2	1018,52	0,89	1,32	16,28	5,05	1,8	0,00	0,0
2012-01-16 21:30	335	30	100	0,0	16,73	1,32	1,2	1018,52	0,89	1,32	16,28	5,05	1,6	0,00	0,0
2012-01-16 22:00	330	30	100	0,0	16,73	1,32	1,2	1019,52	0,89	1,32	16,28	5,05	1,8	0,00	0,0
2012-01-16 22:30	343	30	100	0,0	16,73	1,22	1,2	1019,52	0,79	1,22	16,28	4,95	1,8	0,00	0,0
2012-01-16 23:00	334	30	100	0,0	16,63	1,22	1,2	1019,52	0,79	1,22	16,18	4,95	1,2	0,00	0,0
2012-01-16 23:30	323	30	100	0,0	16,63	1,22	1,2	1019,52	0,79	1,22	16,18	4,95	2,0	0,00	0,0
2012-01-17 00:00	351	30	100	0,0	16,63	1,32	1,2	1019,52	0,89	1,32	16,18	5,05	1,6	0,00	0,0
2012-01-17 00:30	332	30	100	0,0	16,53	1,22	1,2	1019,52	0,79	1,22	16,08	4,95	1,2	0,00	0,0
2012-01-17 01:00	327	30	100	0,0	16,53	1,22	1,2	1019,52	0,79	1,22	16,08	4,95	1,6	0,00	0,0
2012-01-17 01:30	338	30	100	0,0	16,43	1,22	1,2	1019,52	0,79	1,22	15,98	4,95	1,4	0,00	0,0
2012-01-17 02:00	340	30	100	0,0	16,43	1,12	1,2	1018,52	0,69	1,12	15,98	4,85	0,0	0,00	0,0
2012-01-17 02:30	340	30	100	0,0	16,33	1,12	1,2	1018,52	0,69	1,12	15,88	4,85	0,0	0,00	0,0
2012-01-17 03:00	340	30	100	0,0	16,33	1,02	1,2	1018,52	0,59	1,02	15,88	4,75	0,0	0,00	0,0
2012-01-17 03:30	340	30	100	0,0	16,33	1,02	1,2	1018,52	0,59	1,02	15,88	4,75	0,0	0,00	0,0
2012-01-17 04:00	340	30	100	0,0	16,33	1,02	1,2	1018,52	0,59	1,02	15,88	4,75	0,0	0,00	0,0
2012-01-17 04:30	340	30	100	0,0	16,33	1,02	1,2	1019,52	0,59	1,02	15,88	4,75	0,0	0,00	0,0
2012-01-17 05:00	340	30	100	0,0	16,33	0,92	1,2	1019,52	0,49	0,92	15,88	4,64	0,0	0,00	0,0
2012-01-17 05:30	340	30	100	0,0	16,43	0,92	1,2	1018,52	0,49	0,92	15,98	4,64	0,0	0,00	0,0
2012-01-17 06:00	351	30	100	0,0	16,63	0,92	1,2	1018,52	0,49	0,92	16,18	4,64	0,0	0,00	0,0
2012-01-17 06:30	351	30	100	0,0	16,73	0,92	1,2	1018,52	0,49	0,92	16,28	4,64	0,0	0,00	0,0
2012-01-17 07:00	339	30	100	0,0	16,83	0,92	1,2	1019,52	0,49	0,92	16,38	4,64	0,0	0,00	0,0
2012-01-17 07:30	4	30	100	0,0	16,93	1,02	1,2	1018,52	0,59	1,02	16,48	4,75	1,4	0,00	0,0
2012-01-17 08:00	7	30	100	1,2	17,03	1,02	1,2	1018,52	0,59	1,02	16,58	4,75	1,4	0,00	0,0
2012-01-17 08:30	12	30	100	0,0	17,03	0,92	1,2	1018,52	0,49	0,92	16,58	4,64	1,2	0,00	0,0
2012-01-17 09:00	12	30	100	0,0	17,03	0,72	1,2	1018,52	0,29	0,72	16,58	4,44	0,0	0,00	0,0
2012-01-17 09:30	351	30	100	0,0	17,03	0,41	1,2	1019,52	-0,01	0,41	16,58	4,14	0,0	0,00	0,0
2012-01-17 10:00	351	30	100	0,0	17,03	0,41	1,2	1018,52	-0,01	0,41	16,58	4,14	0,0	0,00	0,0
2012-01-17 10:30	351	30	100	0,0	17,03	0,51	1,2	1018,52	0,09	0,51	16,58	4,24	0,0	0,00	0,0
2012-01-17 11:00	351	30	100	0,0	17,03	0,51	1,2	1018,52	0,09	0,51	16,58	4,24	0,0	0,00	0,0
2012-01-17 11:30	351	30	100	0,0	17,03	0,41	1,2	1018,52	-0,01	0,41	16,58	4,14	0,0	0,00	0,0
2012-01-17 12:00	351	30	100	0,0	17,03	0,41	1,2	1018,52	-0,01	0,41	16,58	4,14	0,0	0,00	0,0
2012-01-17 12:30	351	30	100	0,0	17,03	0,31	1,2	1017,52	-0,11	0,31	16,58	4,04	0,0	0,00	0,0
2012-01-17 13:00	351	30	100	0,0	16,93	-0,29	1,2	1017,52	-0,70	-0,29	16,48	3,44	0,0	0,00	0,0
2012-01-17 13:30	351	30	100	0,0	16,83	-0,89	1,2	1017,52	-1,30	-0,89	16,38	2,84	0,0	0,00	0,0
2012-01-17 14:00	351	30	100	0,0	16,83	-1,09	1,2	1017,52	-1,50	-1,09	16,38	2,64	0,0	0,00	0,0
2012-01-17 14:30	351	30	100	0,0	16,73	-1,49	1,2	1017,52	-1,90	-1,49	16,28	2,24	0,0	0,00	0,0
2012-01-17 15:00	351	30	100	0,0	16,73	-1,59	1,2	1017,52	-2,00	-1,59	16,28	2,14	0,0	0,00	0,0
2012-01-17 15:30	351	30	100	0,0	16,73	-1,29	1,2	1017,52	-1,70	-1,29	16,28	2,44	0,0	0,00	0,0

Datum	Vindrikt °	Fukt inne Rh%	Fukt ute Rh%	Vindhast m/s	Temp in °C	Temp ute °C	Nb. Mån mm	Tryck Mbar	Daggp °C	Kyleffekt °C	Vix inne °C	Vix ute °C	Vindby m/s	Korr lufttryck	Nederb./dygn mm
2012-01-17 16:00	351	30	100	0,0	16,73	-1,29	1,2	1017,52	-1,70	-1,29	16,28	2,44	0,0	0,00	0,0
2012-01-17 16:30	351	30	100	0,0	16,73	-1,29	1,2	1017,52	-1,70	-1,29	16,28	2,44	0,0	0,00	0,0
2012-01-17 17:00	351	30	100	0,0	16,83	-1,19	1,2	1017,52	-1,60	-1,19	16,38	2,54	5,0	0,00	0,0
2012-01-17 17:30	351	30	100	0,0	16,83	-1,19	1,2	1017,52	-1,60	-1,19	16,38	2,54	0,0	0,00	0,0
2012-01-17 18:00	351	30	100	0,0	16,93	-1,39	1,2	1016,51	-1,80	-1,39	16,48	2,34	0,0	0,00	0,0
2012-01-17 18:30	351	30	100	0,0	16,93	-1,59	1,2	1016,51	-2,00	-1,59	16,48	2,14	0,0	0,00	0,0
2012-01-17 19:00	351	30	100	0,0	16,93	-1,89	1,2	1016,51	-2,30	-1,89	16,48	1,84	0,0	0,00	0,0
2012-01-17 19:30	351	30	100	0,0	17,03	-1,99	1,2	1016,51	-2,40	-1,99	16,58	1,74	0,0	0,00	0,0
2012-01-17 20:00	351	30	100	0,0	16,93	-2,19	1,2	1016,51	-2,60	-2,19	16,48	1,54	0,0	0,00	0,0
2012-01-17 20:30	351	30	100	0,0	16,93	-2,29	1,2	1016,51	-2,70	-2,29	16,48	1,44	0,0	0,00	0,0
2012-01-17 21:00	351	30	100	0,0	16,93	-1,89	1,2	1016,51	-2,30	-1,89	16,48	1,84	0,0	0,00	0,0
2012-01-17 21:30	351	30	100	0,0	16,93	-1,99	1,2	1016,51	-2,40	-1,99	16,48	1,74	0,0	0,00	0,0
2012-01-17 22:00	351	30	100	0,0	16,93	-1,79	1,2	1016,51	-2,20	-1,79	16,48	1,94	0,0	0,00	0,0
2012-01-17 22:30	351	30	100	0,0	16,93	-1,59	1,2	1015,51	-2,00	-1,59	16,48	2,14	0,0	0,00	0,0
2012-01-17 23:00	29	30	100	0,0	16,83	-1,69	1,2	1015,51	-2,10	-1,69	16,38	2,04	0,0	0,00	0,0
2012-01-17 23:30	29	30	100	0,0	16,83	-1,69	1,2	1015,51	-2,10	-1,69	16,38	2,04	0,0	0,00	0,0
2012-01-18 00:00	29	30	100	0,0	16,83	-1,79	1,2	1015,51	-2,20	-1,79	16,38	1,94	0,0	0,00	0,0
2012-01-18 00:30	29	30	100	0,0	16,73	-1,79	1,2	1015,51	-2,20	-1,79	16,28	1,94	0,0	0,00	0,0
2012-01-18 01:00	29	30	100	0,0	16,63	-1,79	1,2	1015,51	-2,20	-1,79	16,18	1,94	0,0	0,00	0,0
2012-01-18 01:30	81	30	100	0,0	16,63	-2,09	1,2	1014,51	-2,50	-2,09	16,18	1,64	0,0	0,00	0,0
2012-01-18 02:00	83	30	100	0,0	16,63	-2,19	1,2	1014,51	-2,60	-2,19	16,18	1,54	0,0	0,00	0,0
2012-01-18 02:30	125	30	100	0,0	16,53	-2,39	1,2	1014,51	-2,80	-2,39	16,08	1,34	1,4	0,00	0,0
2012-01-18 03:00	125	30	100	0,0	16,53	-2,29	1,2	1014,51	-2,70	-2,29	16,08	1,44	0,0	0,00	0,0
2012-01-18 03:30	125	30	100	0,0	16,53	-2,29	1,2	1014,51	-2,70	-2,29	16,08	1,44	0,0	0,00	0,0
2012-01-18 04:00	125	30	100	0,0	16,43	-2,49	1,2	1013,51	-2,90	-2,49	15,98	1,24	0,0	0,00	0,0
2012-01-18 04:30	124	30	100	0,0	16,53	-2,59	1,2	1013,51	-3,00	-2,59	16,08	1,14	1,4	0,00	0,0
2012-01-18 05:00	124	30	100	1,4	16,53	-2,69	1,2	1013,51	-3,10	-2,69	16,08	1,04	2,0	0,00	0,0
2012-01-18 05:30	126	30	100	1,4	16,53	-2,99	1,2	1012,51	-3,40	-2,99	16,08	0,74	2,6	0,00	0,0
2012-01-18 06:00	157	30	100	1,2	16,73	-3,49	1,2	1012,51	-3,90	-3,49	16,28	0,24	3,3	0,00	0,0
2012-01-18 06:30	151	30	100	2,8	16,93	-3,79	1,2	1012,51	-4,20	-7,17	16,48	-0,06	4,3	0,00	0,0
2012-01-18 07:00	160	30	100	1,6	17,03	-3,89	1,2	1011,51	-4,30	-3,89	16,58	-0,16	4,3	0,00	0,0
2012-01-18 07:30	157	30	100	3,0	17,13	-3,99	1,2	1011,51	-4,40	-7,39	16,68	-0,26	4,5	0,00	0,0
2012-01-18 08:00	153	30	100	2,0	17,23	-4,09	1,2	1011,51	-4,50	-4,09	16,78	-0,36	4,5	0,00	0,0
2012-01-18 08:30	123	30	100	1,2	17,23	-4,09	1,2	1011,51	-4,50	-4,09	16,78	-0,36	3,7	0,00	0,0
2012-01-18 09:00	119	30	100	0,0	17,23	-4,09	1,2	1010,51	-4,50	-4,09	16,78	-0,36	3,7	0,00	0,0
2012-01-18 09:30	133	30	100	1,6	17,23	-3,99	1,2	1010,51	-4,40	-3,99	16,78	-0,26	5,2	0,00	0,0
2012-01-18 10:00	141	31	100	3,0	17,23	-3,99	1,2	1009,51	-4,40	-7,39	16,82	-0,26	6,0	0,00	0,0
2012-01-18 10:30	163	31	100	3,7	17,23	-3,89	1,2	1008,51	-4,30	-10,02	16,82	-0,16	5,4	0,00	0,0
2012-01-18 11:00	143	31	100	2,6	17,23	-3,79	1,2	1007,51	-4,20	-5,80	16,82	-0,06	5,6	0,00	0,0
2012-01-18 11:30	164	31	100	3,1	17,23	-3,39	1,2	1007,51	-3,80	-6,73	16,82	0,34	6,0	0,00	0,0
2012-01-18 12:00	126	31	100	4,3	17,23	-3,09	1,2	1006,51	-3,50	-10,43	16,82	0,64	7,3	0,00	0,0
2012-01-18 12:30	110	31	100	3,1	17,23	-2,99	1,2	1005,51	-3,40	-6,30	16,82	0,74	6,9	0,00	0,0
2012-01-18 13:00	174	31	100	6,2	17,23	-2,89	1,2	1005,51	-3,30	-13,61	16,82	0,84	9,2	0,00	0,0
2012-01-18 13:30	130	31	100	7,7	17,23	-2,89	1,2	1004,51	-3,30	-16,40	16,82	0,84	10,0	0,00	0,0
2012-01-18 14:00	139	31	100	6,2	17,23	-2,69	1,2	1003,51	-3,10	-13,35	16,82	1,04	10,2	0,00	0,0
2012-01-18 14:30	151	31	100	5,8	17,23	-2,59	1,2	1002,51	-3,00	-12,50	16,82	1,14	10,8	0,00	0,0
2012-01-18 15:00	163	31	100	5,4	17,23	-2,49	1,2	1002,51	-2,90	-12,38	16,82	1,24	9,8	0,00	0,0
2012-01-18 15:30	186	30	100	4,3	17,23	-2,59	1,2	1001,51	-3,00	-9,83	16,78	1,14	12,5	0,00	0,0
2012-01-18 16:00	138	30	100	5,8	17,13	-2,99	1,2	1000,51	-3,40	-13,02	16,68	0,74	13,2	0,00	0,0
2012-01-18 16:30	147	30	100	6,0	17,13	-2,99	1,2	999,51	-3,40	-13,74	16,68	0,74	10,4	0,00	0,0

Datum	Vindrikt °	Fukt inne Rh%	Fukt ute Rh%	Vindhast m/s	Temp in °C	Temp ute °C	Nb. Mån mm	Tryck Mbar	Daggp °C	Kyleffekt °C	Vix inne °C	Vix ute °C	Vindby m/s	Korr lufttryck	Nederb./dygn mm
2012-01-18 17:00	152	30	100	6,8	17,03	-3,09	1,2	999,51	-3,50	-15,37	16,58	0,64	11,9	0,00	0,0
2012-01-18 17:30	164	30	100	9,6	17,03	-3,59	1,2	998,51	-4,00	-19,70	16,58	0,14	10,9	0,00	0,0
2012-01-18 18:00	142	30	100	5,6	17,03	-4,39	1,2	997,50	-4,79	-14,81	16,58	-0,66	12,3	0,00	0,0
2012-01-18 18:30	131	30	100	5,4	17,03	-4,39	1,2	996,50	-4,79	-14,81	16,58	-0,66	10,4	0,00	0,0
2012-01-18 19:00	119	30	100	4,7	17,03	-4,29	1,2	996,50	-4,69	-13,18	16,58	-0,56	7,7	0,00	0,0
2012-01-18 19:30	146	30	100	3,9	17,03	-4,19	1,2	996,50	-4,59	-10,37	16,58	-0,46	7,3	0,00	0,0
2012-01-18 20:00	119	30	100	4,7	17,03	-4,09	1,2	995,50	-4,50	-12,94	16,58	-0,36	6,2	0,00	0,0
2012-01-18 20:30	187	30	100	3,7	17,03	-3,99	1,2	994,50	-4,40	-10,14	16,58	-0,26	6,8	0,00	0,0
2012-01-18 21:00	170	30	100	4,9	17,03	-3,89	1,2	994,50	-4,30	-12,69	16,58	-0,16	5,8	0,00	0,0
2012-01-18 21:30	151	30	100	2,4	17,03	-3,79	1,2	994,50	-4,20	-5,80	16,58	-0,06	6,0	0,00	0,0
2012-01-18 22:00	127	30	100	2,4	17,03	-3,79	1,2	993,50	-4,20	-5,80	16,58	-0,06	3,5	0,00	0,0
2012-01-18 22:30	182	30	100	0,0	17,03	-3,79	1,2	993,50	-4,20	-3,79	16,58	-0,06	4,1	0,00	0,0
2012-01-18 23:00	168	30	100	0,0	17,03	-3,79	1,2	993,50	-4,20	-3,79	16,58	-0,06	2,2	0,00	0,0
2012-01-18 23:30	168	30	100	0,0	16,93	-3,79	1,2	992,50	-4,20	-3,79	16,48	-0,06	0,0	0,00	0,0
2012-01-19 00:00	168	30	100	0,0	16,93	-3,89	1,2	992,50	-4,30	-3,89	16,48	-0,16	0,0	0,00	0,0
2012-01-19 00:30	168	30	100	0,0	16,83	-4,09	1,2	992,50	-4,50	-4,09	16,38	-0,36	0,0	0,00	0,0
2012-01-19 01:00	168	30	100	0,0	16,73	-4,09	1,2	992,50	-4,50	-4,09	16,28	-0,36	0,0	0,00	0,0
2012-01-19 01:30	168	30	100	0,0	16,63	-4,09	1,2	992,50	-4,50	-4,09	16,18	-0,36	0,0	0,00	0,0
2012-01-19 02:00	168	30	100	0,0	16,53	-4,19	1,2	992,50	-4,59	-4,19	16,08	-0,46	0,0	0,00	0,0
2012-01-19 02:30	347	30	100	0,0	16,53	-4,29	1,2	991,50	-4,69	-4,29	16,08	-0,56	0,0	0,00	0,0
2012-01-19 03:00	347	30	100	0,0	16,43	-4,39	1,2	991,50	-4,79	-4,39	15,98	-0,66	0,0	0,00	0,0
2012-01-19 03:30	347	30	100	0,0	16,43	-4,39	1,2	991,50	-4,79	-4,39	15,98	-0,66	0,0	0,00	0,0
2012-01-19 04:00	347	30	100	0,0	16,43	-4,49	1,2	991,50	-4,89	-4,49	15,98	-0,76	0,0	0,00	0,0
2012-01-19 04:30	347	30	100	0,0	16,43	-4,69	1,2	991,50	-5,09	-4,69	15,98	-0,96	0,0	0,00	0,0
2012-01-19 05:00	347	30	100	0,0	16,43	-4,99	1,2	991,50	-5,39	-4,99	15,98	-1,26	0,0	0,00	0,0
2012-01-19 05:30	347	30	100	0,0	16,53	-4,99	1,2	991,50	-5,39	-4,99	16,08	-1,26	0,0	0,00	0,0
2012-01-19 06:00	347	30	100	0,0	16,63	-4,99	1,2	990,50	-5,39	-4,99	16,18	-1,26	0,0	0,00	0,0
2012-01-19 06:30	347	30	100	0,0	16,83	-5,29	1,2	990,50	-5,69	-5,29	16,38	-1,56	0,0	0,00	0,0
2012-01-19 07:00	347	30	100	0,0	16,93	-5,79	1,2	990,50	-6,19	-5,79	16,48	-2,06	0,0	0,00	0,0
2012-01-19 07:30	347	30	100	0,0	16,93	-5,79	1,2	990,50	-6,19	-5,79	16,48	-2,06	0,0	0,00	0,0
2012-01-19 08:00	347	30	100	0,0	17,03	-5,99	1,2	990,50	-6,39	-5,99	16,58	-2,26	0,0	0,00	0,0
2012-01-19 08:30	347	30	100	0,0	17,03	-5,79	1,2	990,50	-6,19	-5,79	16,58	-2,06	0,0	0,00	0,0
2012-01-19 09:00	347	30	100	0,0	17,03	-5,69	1,2	990,50	-6,09	-5,69	16,58	-1,96	0,0	0,00	0,0
2012-01-19 09:30	347	30	100	0,0	17,03	-5,59	1,2	989,50	-5,99	-5,59	16,58	-1,86	0,0	0,00	0,0
2012-01-19 10:00	347	30	100	0,0	17,03	-5,49	1,2	989,50	-5,89	-5,49	16,58	-1,76	0,0	0,00	0,0
2012-01-19 10:30	347	30	100	0,0	17,03	-5,59	1,2	990,50	-5,99	-5,59	16,58	-1,86	0,0	0,00	0,0
2012-01-19 11:00	347	30	100	0,0	17,03	-5,49	1,2	990,50	-5,89	-5,49	16,58	-1,76	0,0	0,00	0,0
2012-01-19 11:30	347	30	100	0,0	17,03	-5,19	1,2	990,50	-5,59	-5,19	16,58	-1,46	0,0	0,00	0,0
2012-01-19 12:00	4	30	100	0,0	17,03	-4,79	1,2	990,50	-5,19	-4,79	16,58	-1,06	0,0	0,00	0,0
2012-01-19 12:30	4	30	100	0,0	17,03	-4,79	1,2	989,50	-5,19	-4,79	16,58	-1,06	0,0	0,00	0,0
2012-01-19 13:00	4	30	100	0,0	17,03	-4,69	1,2	989,50	-5,09	-4,69	16,58	-0,96	0,0	0,00	0,0
2012-01-19 13:30	4	30	100	0,0	17,03	-4,59	1,2	989,50	-4,99	-4,59	16,58	-0,86	0,0	0,00	0,0
2012-01-19 14:00	4	30	100	0,0	17,03	-4,39	1,2	989,50	-4,79	-4,39	16,58	-0,66	0,0	0,00	0,0
2012-01-19 14:30	4	30	100	0,0	17,03	-4,59	1,2	990,50	-4,99	-4,59	16,58	-0,86	0,0	0,00	0,0
2012-01-19 15:00	4	30	100	0,0	17,03	-4,69	1,2	990,50	-5,09	-4,69	16,58	-0,96	0,0	0,00	0,0
2012-01-19 15:30	4	30	100	0,0	17,03	-4,59	1,2	990,50	-4,99	-4,59	16,58	-0,86	0,0	0,00	0,0
2012-01-19 16:00	36	30	100	0,0	17,03	-4,49	1,2	990,50	-4,89	-4,49	16,58	-0,76	0,0	0,00	0,0
2012-01-19 16:30	16	30	100	0,0	17,03	-4,79	1,2	990,50	-5,19	-4,79	16,58	-1,06	0,0	0,00	0,0
2012-01-19 17:00	1	30	100	0,0	17,03	-5,19	1,2	990,50	-5,59	-5,19	16,58	-1,46	0,0	0,00	0,0
2012-01-19 17:30	1	30	99	0,0	16,93	-5,39	1,2	990,50	-5,93	-5,39	16,48	-1,75	0,0	0,00	0,0

Datum	Vindrikt °	Fukt inne Rh%	Fukt ute Rh%	Vindhast m/s	Temp in °C	Temp ute °C	Nb. Mån mm	Tryck Mbar	Daggp °C	Kyleffekt °C	Vix inne °C	Vix ute °C	Vindby m/s	Korr lufttryck	Nederb./dygn mm
2012-01-19 18:00	356	30	100	0,0	16,93	-5,39	1,2	990,50	-5,79	-5,39	16,48	-1,66	1,8	0,00	0,0
2012-01-19 18:30	356	30	100	0,0	16,93	-5,49	1,2	990,50	-5,89	-5,49	16,48	-1,76	0,0	0,00	0,0
2012-01-19 19:00	19	30	98	0,0	16,93	-5,69	1,2	990,50	-6,36	-5,69	16,48	-2,13	0,0	0,00	0,0
2012-01-19 19:30	132	29	98	0,0	16,93	-5,69	1,2	990,50	-6,36	-5,69	16,44	-2,13	0,0	0,00	0,0
2012-01-19 20:00	7	29	98	0,0	16,83	-5,89	1,2	990,50	-6,56	-5,89	16,34	-2,33	0,0	0,00	0,0
2012-01-19 20:30	41	29	98	0,0	16,83	-5,89	1,2	991,50	-6,56	-5,89	16,34	-2,33	0,0	0,00	0,0
2012-01-19 21:00	10	29	98	0,0	16,73	-5,89	1,2	991,50	-6,56	-5,89	16,24	-2,33	0,0	0,00	0,0
2012-01-19 21:30	12	29	98	0,0	16,73	-5,89	1,2	991,50	-6,56	-5,89	16,24	-2,33	5,6	0,00	0,0
2012-01-19 22:00	15	29	98	0,0	16,73	-5,89	1,2	991,50	-6,56	-5,89	16,24	-2,33	0,0	0,00	0,0
2012-01-19 22:30	12	29	98	0,0	16,73	-5,99	1,2	992,50	-6,66	-5,99	16,24	-2,43	0,0	0,00	0,0
2012-01-19 23:00	20	29	98	0,0	16,73	-5,99	1,2	992,50	-6,66	-5,99	16,24	-2,43	1,2	0,00	0,0
2012-01-19 23:30	7	29	98	0,0	16,63	-6,09	1,2	992,50	-6,76	-6,09	16,14	-2,54	0,0	0,00	0,0
2012-01-20 00:00	28	29	98	0,0	16,63	-6,09	1,2	992,50	-6,76	-6,09	16,14	-2,54	0,0	0,00	0,0
2012-01-20 00:30	2	29	99	0,0	16,53	-6,09	1,2	993,50	-6,63	-6,09	16,04	-2,45	1,2	0,00	0,0
2012-01-20 01:00	4	30	99	0,0	16,43	-5,99	1,2	993,50	-6,53	-5,99	15,98	-2,35	1,2	0,00	0,0
2012-01-20 01:30	5	30	99	0,0	16,43	-5,89	1,2	993,50	-6,43	-5,89	15,98	-2,25	0,0	0,00	0,0
2012-01-20 02:00	9	30	99	0,0	16,33	-5,89	1,2	993,50	-6,43	-5,89	15,88	-2,25	0,0	0,00	0,0
2012-01-20 02:30	4	30	99	0,0	16,23	-5,89	1,2	993,50	-6,43	-5,89	15,78	-2,25	0,0	0,00	0,0
2012-01-20 03:00	5	30	99	0,0	16,23	-5,89	1,2	994,50	-6,43	-5,89	15,78	-2,25	0,0	0,00	0,0
2012-01-20 03:30	19	30	99	0,0	16,23	-5,89	1,2	994,50	-6,43	-5,89	15,78	-2,25	0,0	0,00	0,0
2012-01-20 04:00	10	30	99	0,0	16,33	-5,89	1,2	994,50	-6,43	-5,89	15,88	-2,25	0,0	0,00	0,0
2012-01-20 04:30	7	30	99	0,0	16,33	-5,89	1,2	994,50	-6,43	-5,89	15,88	-2,25	0,0	0,00	0,0
2012-01-20 05:00	8	30	98	0,0	16,33	-5,99	1,2	994,50	-6,66	-5,99	15,88	-2,43	0,0	0,00	0,0
2012-01-20 05:30	6	30	98	0,0	16,43	-5,99	1,2	995,50	-6,66	-5,99	15,98	-2,43	0,0	0,00	0,0
2012-01-20 06:00	6	29	98	0,0	16,53	-6,19	1,2	995,50	-6,86	-6,19	16,04	-2,64	0,0	0,00	0,0
2012-01-20 06:30	356	29	97	0,0	16,63	-6,29	1,2	995,50	-7,10	-6,29	16,14	-2,82	0,0	0,00	0,0
2012-01-20 07:00	7	29	97	0,0	16,83	-6,39	1,2	995,50	-7,20	-6,39	16,34	-2,92	0,0	0,00	0,0
2012-01-20 07:30	356	29	97	0,0	16,83	-6,49	1,2	996,50	-7,30	-6,49	16,34	-3,02	0,0	0,00	0,0
2012-01-20 08:00	4	29	97	0,0	16,83	-6,59	1,2	996,50	-7,40	-6,59	16,34	-3,12	1,2	0,00	0,0
2012-01-20 08:30	25	29	97	0,0	16,93	-6,69	1,2	996,50	-7,50	-6,69	16,44	-3,22	0,0	0,00	0,0
2012-01-20 09:00	20	29	97	0,0	16,93	-6,69	1,2	997,50	-7,50	-6,69	16,44	-3,22	1,2	0,00	0,0
2012-01-20 09:30	10	29	97	0,0	16,93	-6,69	1,2	997,50	-7,50	-6,69	16,44	-3,22	0,0	0,00	0,0
2012-01-20 10:00	11	29	97	0,0	16,93	-6,69	1,2	997,50	-7,50	-6,69	16,44	-3,22	1,4	0,00	0,0
2012-01-20 10:30	6	29	97	0,0	16,93	-6,69	1,2	998,51	-7,50	-6,69	16,44	-3,22	0,0	0,00	0,0
2012-01-20 11:00	7	29	96	0,0	16,93	-6,59	1,2	998,51	-7,53	-6,59	16,44	-3,21	0,0	0,00	0,0
2012-01-20 11:30	4	29	95	0,0	16,83	-6,39	1,2	998,51	-7,48	-6,39	16,34	-3,09	0,0	0,00	0,0
2012-01-20 12:00	2	29	94	0,0	16,83	-6,29	1,2	999,51	-7,52	-6,29	16,34	-3,07	1,2	0,00	0,0
2012-01-20 12:30	3	29	94	0,0	16,83	-6,29	1,2	999,51	-7,52	-6,29	16,34	-3,07	1,2	0,00	0,0
2012-01-20 13:00	6	29	94	0,0	16,73	-6,19	1,2	999,51	-7,42	-6,19	16,24	-2,97	1,2	0,00	0,0
2012-01-20 13:30	6	29	94	0,0	16,73	-6,29	1,2	999,51	-7,52	-6,29	16,24	-3,07	0,0	0,00	0,0
2012-01-20 14:00	6	29	94	0,0	16,73	-6,39	1,2	1000,51	-7,62	-6,39	16,24	-3,17	1,4	0,00	0,0
2012-01-20 14:30	4	29	94	0,0	16,73	-6,69	1,2	1000,51	-7,91	-6,69	16,24	-3,47	0,0	0,00	0,0
2012-01-20 15:00	10	29	94	0,0	16,73	-6,99	1,2	1000,51	-8,21	-6,99	16,24	-3,77	0,0	0,00	0,0
2012-01-20 15:30	10	29	94	0,0	16,73	-7,09	1,2	1000,51	-8,31	-7,09	16,24	-3,87	0,0	0,00	0,0
2012-01-20 16:00	10	29	95	0,0	16,73	-7,09	1,2	1000,51	-8,17	-7,09	16,24	-3,79	0,0	0,00	0,0
2012-01-20 16:30	10	29	95	0,0	16,73	-7,19	1,2	1001,51	-8,27	-7,19	16,24	-3,89	0,0	0,00	0,0
2012-01-20 17:00	8	29	94	0,0	16,73	-7,29	1,2	1001,51	-8,51	-7,29	16,24	-4,07	0,0	0,00	0,0
2012-01-20 17:30	8	29	94	0,0	16,73	-7,29	1,2	1001,51	-8,51	-7,29	16,24	-4,07	0,0	0,00	0,0
2012-01-20 18:00	8	29	94	0,0	16,63	-7,29	1,2	1002,51	-8,51	-7,29	16,14	-4,07	0,0	0,00	0,0
2012-01-20 18:30	8	29	95	0,0	16,63	-7,89	1,2	1001,51	-8,96	-7,89	16,14	-4,59	0,0	0,00	0,0

Datum	Vindrikt °	Fukt inne Rh%	Fukt ute Rh%	Vindhast m/s	Temp in °C	Temp ute °C	Nb. Mån mm	Tryck Mbar	Daggp °C	Kyleffekt °C	Vix inne °C	Vix ute °C	Vindby m/s	Korr lufttryck	Nederb./dygn mm
2012-01-20 19:00	8	29	95	0,0	16,63	-8,09	1,2	1002,51	-9,16	-8,09	16,14	-4,79	0,0	0,00	0,0
2012-01-20 19:30	8	29	96	0,0	16,63	-8,09	1,2	1002,51	-9,02	-8,09	16,14	-4,71	0,0	0,00	0,0
2012-01-20 20:00	8	29	97	0,0	16,63	-7,89	1,2	1001,51	-8,69	-7,89	16,14	-4,42	0,0	0,00	0,0
2012-01-20 20:30	8	29	98	0,0	16,63	-7,49	1,2	1001,51	-8,15	-7,49	16,14	-3,94	0,0	0,00	0,0
2012-01-20 21:00	356	29	98	0,0	16,63	-7,19	1,2	1001,51	-7,86	-7,19	16,14	-3,64	0,0	0,00	0,0
2012-01-20 21:30	356	29	98	0,0	16,63	-6,99	1,2	1002,51	-7,66	-6,99	16,14	-3,44	0,0	0,00	0,0
2012-01-20 22:00	356	29	98	0,0	16,63	-6,89	1,2	1002,51	-7,56	-6,89	16,14	-3,34	0,0	0,00	0,0
2012-01-20 22:30	88	29	98	0,0	16,63	-6,89	1,2	1001,51	-7,56	-6,89	16,14	-3,34	0,0	0,00	0,0
2012-01-20 23:00	131	29	98	0,0	16,63	-6,79	1,2	1002,51	-7,46	-6,79	16,14	-3,24	0,0	0,00	0,0
2012-01-20 23:30	82	29	98	0,0	16,63	-6,79	1,2	1002,51	-7,46	-6,79	16,14	-3,24	0,0	0,00	0,0
2012-01-21 00:00	96	29	100	0,0	16,53	-6,69	1,2	1002,51	-7,09	-6,69	16,04	-2,96	0,0	0,00	0,0
2012-01-21 00:30	312	29	100	0,0	16,43	-6,79	1,2	1002,51	-7,19	-6,79	15,94	-3,06	0,0	0,00	0,0
2012-01-21 01:00	57	29	100	0,0	16,33	-6,79	1,2	1002,51	-7,19	-6,79	15,84	-3,06	0,0	0,00	0,0
2012-01-21 01:30	94	29	100	0,0	16,33	-6,79	1,2	1001,51	-7,19	-6,79	15,84	-3,06	0,0	0,00	0,0
2012-01-21 02:00	73	29	100	0,0	16,23	-6,79	1,2	1001,51	-7,19	-6,79	15,74	-3,06	0,0	0,00	0,0
2012-01-21 02:30	83	29	100	0,0	16,13	-6,79	1,2	1001,51	-7,19	-6,79	15,64	-3,06	0,0	0,00	0,0
2012-01-21 03:00	80	29	100	0,0	16,13	-6,69	1,2	1001,51	-7,09	-6,69	15,64	-2,96	1,2	0,00	0,0
2012-01-21 03:30	84	29	100	0,0	16,23	-6,49	1,2	1000,51	-6,89	-6,49	15,74	-2,76	0,0	0,00	0,0
2012-01-21 04:00	89	29	100	0,0	16,33	-6,59	1,2	1000,51	-6,99	-6,59	15,84	-2,86	0,0	0,00	0,0
2012-01-21 04:30	89	29	100	0,0	16,33	-6,59	1,2	1000,51	-6,99	-6,59	15,84	-2,86	0,0	0,00	0,0
2012-01-21 05:00	104	29	100	0,0	16,33	-6,59	1,2	999,51	-6,99	-6,59	15,84	-2,86	1,2	0,00	0,0
2012-01-21 05:30	85	29	100	0,0	16,43	-6,59	1,2	999,51	-6,99	-6,59	15,94	-2,86	0,0	0,00	0,0
2012-01-21 06:00	106	29	100	0,0	16,53	-6,49	1,2	999,51	-6,89	-6,49	16,04	-2,76	1,2	0,00	0,0
2012-01-21 06:30	108	29	100	0,0	16,63	-6,59	1,2	998,51	-6,99	-6,59	16,14	-2,86	1,2	0,00	0,0
2012-01-21 07:00	118	29	100	1,2	16,83	-6,69	1,2	998,51	-7,09	-6,69	16,34	-2,96	2,8	0,00	0,0
2012-01-21 07:30	104	29	100	2,2	16,83	-6,79	1,2	998,51	-7,19	-6,79	16,34	-3,06	3,3	0,00	0,0
2012-01-21 08:00	153	29	100	0,0	16,83	-7,19	1,2	997,50	-7,59	-7,19	16,34	-3,46	3,3	0,00	0,0
2012-01-21 08:30	121	29	100	1,2	16,83	-7,09	1,2	997,50	-7,49	-7,09	16,34	-3,36	3,3	0,00	0,0
2012-01-21 09:00	104	29	100	0,0	16,83	-7,09	1,8	997,50	-7,49	-7,09	16,34	-3,36	6,9	0,60	0,6
2012-01-21 09:30	124	29	100	3,5	16,83	-7,19	1,8	997,50	-7,59	-12,38	16,34	-3,46	5,2	0,60	0,6
2012-01-21 10:00	121	29	100	2,8	16,83	-7,09	1,8	997,50	-7,49	-10,78	16,34	-3,36	5,2	0,00	0,6
2012-01-21 10:30	123	29	100	2,2	16,83	-6,99	1,8	997,50	-7,39	-6,99	16,34	-3,26	5,4	0,00	0,6
2012-01-21 11:00	128	29	100	1,8	16,83	-6,89	1,8	997,50	-7,29	-6,89	16,34	-3,16	6,9	0,00	0,6
2012-01-21 11:30	98	29	100	1,2	16,83	-6,79	1,8	996,50	-7,19	-6,79	16,34	-3,06	4,1	0,00	0,6
2012-01-21 12:00	120	29	100	1,2	16,83	-6,69	1,8	996,50	-7,09	-6,69	16,34	-2,96	4,5	0,00	0,6
2012-01-21 12:30	121	29	100	2,6	16,83	-6,59	1,8	996,50	-6,99	-8,76	16,34	-2,86	5,4	0,00	0,6
2012-01-21 13:00	129	29	100	4,1	16,83	-6,49	1,8	996,50	-6,89	-14,52	16,34	-2,76	5,0	0,00	0,6
2012-01-21 13:30	129	29	100	6,2	16,83	-6,59	1,8	996,50	-6,99	-18,42	16,34	-2,86	7,7	0,00	0,6
2012-01-21 14:00	117	29	100	3,3	16,83	-6,49	1,8	996,50	-6,89	-11,59	16,34	-2,76	9,6	0,00	0,6
2012-01-21 14:30	112	29	100	2,8	16,83	-6,29	1,8	995,50	-6,69	-9,90	16,34	-2,56	4,9	0,00	0,6
2012-01-21 15:00	114	29	100	0,0	16,83	-6,09	1,8	995,50	-6,49	-6,09	16,34	-2,36	5,4	0,00	0,6
2012-01-21 15:30	109	29	100	2,2	16,83	-5,99	1,8	996,50	-6,39	-5,99	16,34	-2,26	5,8	0,00	0,6
2012-01-21 16:00	140	29	100	2,6	16,83	-5,99	1,8	996,50	-6,39	-8,13	16,34	-2,26	6,8	0,00	0,6
2012-01-21 16:30	117	29	100	1,4	16,83	-5,99	1,8	996,50	-6,39	-5,99	16,34	-2,26	6,4	0,00	0,6
2012-01-21 17:00	89	29	100	1,2	16,83	-5,99	1,8	997,50	-6,39	-5,99	16,34	-2,26	5,0	0,00	0,6
2012-01-21 17:30	96	29	100	0,0	16,83	-5,99	1,8	997,50	-6,39	-5,99	16,34	-2,26	5,6	0,00	0,6
2012-01-21 18:00	122	29	100	1,2	16,83	-5,89	1,8	997,50	-6,29	-5,89	16,34	-2,16	5,0	0,00	0,6
2012-01-21 18:30	116	29	100	1,4	16,83	-5,89	1,8	997,50	-6,29	-5,89	16,34	-2,16	4,7	0,00	0,6
2012-01-21 19:00	123	29	100	1,6	16,83	-5,89	1,8	997,50	-6,29	-5,89	16,34	-2,16	4,3	0,00	0,6
2012-01-21 19:30	109	29	100	0,0	16,93	-5,89	1,8	997,50	-6,29	-5,89	16,44	-2,16	3,1	0,00	0,6

Datum	Vindrikt °	Fukt inne Rh%	Fukt ute Rh%	Vindhast m/s	Temp in °C	Temp ute °C	Nb. Mån mm	Tryck Mbar	Daggp °C	Kyleffekt °C	Vix inne °C	Vix ute °C	Vindby m/s	Korr lufttryck	Nederb./dygn mm
2012-01-21 20:00	93	29	100	0,0	16,93	-5,79	1,8	998,51	-6,19	-5,79	16,44	-2,06	2,8	0,00	0,6
2012-01-21 20:30	95	29	100	0,0	16,93	-5,69	1,8	998,51	-6,09	-5,69	16,44	-1,96	2,6	0,00	0,6
2012-01-21 21:00	121	30	99	0,0	16,93	-5,79	1,8	998,51	-6,33	-5,79	16,48	-2,15	3,1	0,00	0,6
2012-01-21 21:30	92	30	99	1,2	16,93	-5,99	1,8	999,51	-6,53	-5,99	16,48	-2,35	3,0	0,00	0,6
2012-01-21 22:00	123	30	100	0,0	16,93	-5,99	1,8	999,51	-6,39	-5,99	16,48	-2,26	2,6	0,00	0,6
2012-01-21 22:30	112	30	100	1,2	16,93	-5,89	1,8	999,51	-6,29	-5,89	16,48	-2,16	2,8	0,00	0,6
2012-01-21 23:00	104	30	100	0,0	16,93	-5,89	1,8	1000,51	-6,29	-5,89	16,48	-2,16	2,2	0,00	0,6
2012-01-21 23:30	119	29	100	0,0	16,83	-5,89	1,8	1000,51	-6,29	-5,89	16,34	-2,16	3,0	0,00	0,6
2012-01-22 00:00	127	29	100	0,0	16,73	-5,99	1,8	1000,51	-6,39	-5,99	16,24	-2,26	2,8	0,00	0,0
2012-01-22 00:30	117	29	100	0,0	16,63	-6,09	1,8	1000,51	-6,49	-6,09	16,14	-2,36	1,8	0,00	0,0
2012-01-22 01:00	121	29	100	0,0	16,63	-6,19	1,8	1001,51	-6,59	-6,19	16,14	-2,46	2,2	0,00	0,0
2012-01-22 01:30	105	30	100	0,0	16,53	-6,09	1,8	1001,51	-6,49	-6,09	16,08	-2,36	0,0	0,00	0,0
2012-01-22 02:00	105	30	100	0,0	16,43	-6,09	1,8	1001,51	-6,49	-6,09	15,98	-2,36	0,0	0,00	0,0
2012-01-22 02:30	90	30	100	0,0	16,43	-5,99	1,8	1001,51	-6,39	-5,99	15,98	-2,26	0,0	0,00	0,0
2012-01-22 03:00	168	30	100	0,0	16,43	-5,99	1,8	1001,51	-6,39	-5,99	15,98	-2,26	1,2	0,00	0,0
2012-01-22 03:30	129	30	100	0,0	16,43	-6,19	1,8	1002,51	-6,59	-6,19	15,98	-2,46	1,2	0,00	0,0
2012-01-22 04:00	101	30	100	0,0	16,43	-6,29	1,8	1002,51	-6,69	-6,29	15,98	-2,56	1,8	0,00	0,0
2012-01-22 04:30	81	30	100	1,2	16,53	-6,39	1,8	1002,51	-6,79	-6,39	16,08	-2,66	1,8	0,00	0,0
2012-01-22 05:00	89	30	100	0,0	16,53	-6,39	1,8	1002,51	-6,79	-6,39	16,08	-2,66	2,2	0,00	0,0
2012-01-22 05:30	119	29	100	0,0	16,53	-6,49	1,8	1002,51	-6,89	-6,49	16,04	-2,76	2,6	0,00	0,0
2012-01-22 06:00	116	30	100	0,0	16,73	-6,39	1,8	1002,51	-6,79	-6,39	16,28	-2,66	2,8	0,00	0,0
2012-01-22 06:30	127	30	100	0,0	16,83	-6,39	1,8	1002,51	-6,79	-6,39	16,38	-2,66	2,2	0,00	0,0
2012-01-22 07:00	102	30	99	0,0	16,93	-6,39	1,8	1002,51	-6,92	-6,39	16,48	-2,75	2,8	0,00	0,0
2012-01-22 07:30	99	30	99	0,0	17,03	-6,39	1,8	1002,51	-6,92	-6,39	16,58	-2,75	2,4	0,00	0,0
2012-01-22 08:00	83	30	99	0,0	17,03	-6,49	1,8	1002,51	-7,02	-6,49	16,58	-2,85	2,4	0,00	0,0
2012-01-22 08:30	125	30	98	0,0	17,03	-6,59	1,8	1002,51	-7,26	-6,59	16,58	-3,04	2,2	0,00	0,0
2012-01-22 09:00	89	30	98	0,0	17,03	-6,59	1,8	1002,51	-7,26	-6,59	16,58	-3,04	2,4	0,00	0,0
2012-01-22 09:30	100	30	98	0,0	17,03	-6,69	1,8	1003,51	-7,36	-6,69	16,58	-3,14	2,0	0,00	0,0
2012-01-22 10:00	76	30	99	0,0	17,03	-6,49	1,8	1003,51	-7,02	-6,49	16,58	-2,85	2,4	0,00	0,0
2012-01-22 10:30	108	30	98	0,0	17,03	-6,49	1,8	1003,51	-7,16	-6,49	16,58	-2,94	2,0	0,00	0,0
2012-01-22 11:00	93	30	98	0,0	16,93	-6,29	1,8	1003,51	-6,96	-6,29	16,48	-2,74	1,8	0,00	0,0
2012-01-22 11:30	105	29	97	0,0	16,93	-6,19	1,8	1004,51	-7,00	-6,19	16,44	-2,72	1,6	0,00	0,0
2012-01-22 12:00	117	29	96	0,0	16,93	-6,09	1,8	1004,51	-7,04	-6,09	16,44	-2,71	6,4	0,00	0,0
2012-01-22 12:30	99	29	95	0,0	16,93	-6,19	1,8	1004,51	-7,28	-6,19	16,44	-2,89	3,0	0,00	0,0
2012-01-22 13:00	110	29	94	0,0	16,93	-6,19	1,8	1004,51	-7,42	-6,19	16,44	-2,97	3,3	0,00	0,0
2012-01-22 13:30	86	29	93	0,0	16,93	-6,19	1,8	1004,51	-7,56	-6,19	16,44	-3,06	2,6	0,00	0,0
2012-01-22 14:00	115	29	94	0,0	16,93	-6,19	1,8	1004,51	-7,42	-6,19	16,44	-2,97	2,0	0,00	0,0
2012-01-22 14:30	120	29	94	0,0	16,93	-6,19	1,8	1004,51	-7,42	-6,19	16,44	-2,97	1,8	0,00	0,0
2012-01-22 15:00	92	29	94	1,2	16,93	-6,29	1,8	1004,51	-7,52	-6,29	16,44	-3,07	1,6	0,00	0,0
2012-01-22 15:30	96	29	94	0,0	16,93	-6,49	1,8	1004,51	-7,72	-6,49	16,44	-3,27	2,4	0,00	0,0
2012-01-22 16:00	92	29	95	0,0	16,83	-6,69	1,8	1005,51	-7,77	-6,69	16,34	-3,39	0,0	0,00	0,0
2012-01-22 16:30	93	29	96	0,0	16,83	-6,99	1,8	1005,51	-7,93	-6,99	16,34	-3,61	1,2	0,00	0,0
2012-01-22 17:00	104	29	96	0,0	16,83	-7,09	1,8	1005,51	-8,03	-7,09	16,34	-3,71	2,2	0,00	0,0
2012-01-22 17:30	91	29	96	1,4	16,83	-7,09	1,8	1005,51	-8,03	-7,09	16,34	-3,71	2,4	0,00	0,0
2012-01-22 18:00	107	29	97	0,0	16,83	-7,09	1,8	1005,51	-7,89	-7,09	16,34	-3,62	2,4	0,00	0,0
2012-01-22 18:30	102	29	98	0,0	16,83	-6,89	1,8	1005,51	-7,56	-6,89	16,34	-3,34	2,4	0,00	0,0
2012-01-22 19:00	97	29	98	0,0	16,83	-6,79	1,8	1005,51	-7,46	-6,79	16,34	-3,24	2,4	0,00	0,0
2012-01-22 19:30	96	29	98	0,0	16,83	-6,79	1,8	1006,51	-7,46	-6,79	16,34	-3,24	1,6	0,00	0,0
2012-01-22 20:00	91	29	98	0,0	16,73	-6,69	1,8	1006,51	-7,36	-6,69	16,24	-3,14	0,0	0,00	0,0
2012-01-22 20:30	94	29	98	0,0	16,73	-6,69	1,8	1006,51	-7,36	-6,69	16,24	-3,14	1,8	0,00	0,0

Datum	Vindrikt °	Fukt inne Rh%	Fukt ute Rh%	Vindhast m/s	Temp in °C	Temp ute °C	Nb. Mån mm	Tryck Mbar	Dagggp °C	Kyleffekt °C	Vix inne °C	Vix ute °C	Vindby m/s	Korr lufttryck	Nederb./dygn mm
2012-01-22 21:00	125	29	98	0,0	16,73	-6,79	1,8	1006,51	-7,46	-6,79	16,24	-3,24	1,4	0,00	0,0
2012-01-22 21:30	95	29	98	0,0	16,73	-6,79	1,8	1006,51	-7,46	-6,79	16,24	-3,24	0,0	0,00	0,0
2012-01-22 22:00	77	29	98	0,0	16,73	-6,89	1,8	1006,51	-7,56	-6,89	16,24	-3,34	0,0	0,00	0,0
2012-01-22 22:30	93	29	98	0,0	16,73	-6,89	1,8	1006,51	-7,56	-6,89	16,24	-3,34	0,0	0,00	0,0
2012-01-22 23:00	98	29	98	0,0	16,73	-6,89	1,8	1006,51	-7,56	-6,89	16,24	-3,34	1,4	0,00	0,0
2012-01-22 23:30	101	29	98	0,0	16,63	-6,79	1,8	1006,51	-7,46	-6,79	16,14	-3,24	1,2	0,00	0,0
2012-01-23 00:00	90	29	98	0,0	16,63	-6,79	1,8	1007,51	-7,46	-6,79	16,14	-3,24	1,6	0,00	0,0
2012-01-23 00:30	103	29	99	0,0	16,53	-6,79	1,8	1007,51	-7,32	-6,79	16,04	-3,15	1,2	0,00	0,0
2012-01-23 01:00	109	30	99	0,0	16,43	-6,79	1,8	1007,51	-7,32	-6,79	15,98	-3,15	1,4	0,00	0,0
2012-01-23 01:30	94	30	99	0,0	16,33	-6,89	1,8	1007,51	-7,42	-6,89	15,88	-3,25	1,2	0,00	0,0
2012-01-23 02:00	94	30	99	0,0	16,33	-6,99	1,8	1007,51	-7,52	-6,99	15,88	-3,35	0,0	0,00	0,0
2012-01-23 02:30	114	30	98	0,0	16,33	-7,09	1,8	1007,51	-7,76	-7,09	15,88	-3,54	1,6	0,00	0,0
2012-01-23 03:00	107	30	99	0,0	16,33	-7,09	1,8	1007,51	-7,62	-7,09	15,88	-3,45	1,6	0,00	0,0
2012-01-23 03:30	114	30	99	0,0	16,33	-7,19	1,8	1007,51	-7,72	-7,19	15,88	-3,55	2,4	0,00	0,0
2012-01-23 04:00	125	30	99	1,2	16,33	-7,19	1,8	1007,51	-7,72	-7,19	15,88	-3,55	3,9	0,00	0,0
2012-01-23 04:30	124	30	99	1,8	16,43	-7,39	1,8	1007,51	-7,92	-7,39	15,98	-3,75	3,0	0,00	0,0
2012-01-23 05:00	116	30	100	0,0	16,43	-7,49	1,8	1007,51	-7,89	-7,49	15,98	-3,76	3,1	0,00	0,0
2012-01-23 05:30	129	30	99	0,0	16,43	-7,49	1,8	1007,51	-8,02	-7,49	15,98	-3,85	3,0	0,00	0,0
2012-01-23 06:00	118	29	100	1,4	16,53	-7,59	1,8	1007,51	-7,99	-7,59	16,04	-3,86	2,4	0,00	0,0
2012-01-23 06:30	110	29	99	0,0	16,63	-7,69	1,8	1007,51	-8,22	-7,69	16,14	-4,05	2,8	0,00	0,0
2012-01-23 07:00	130	29	99	1,2	16,73	-7,79	1,8	1007,51	-8,32	-7,79	16,24	-4,15	3,3	0,00	0,0
2012-01-23 07:30	123	29	100	2,0	16,83	-7,69	1,8	1008,51	-8,09	-7,69	16,34	-3,96	3,0	0,00	0,0
2012-01-23 08:00	125	29	100	2,8	16,83	-7,59	1,8	1008,51	-7,99	-11,32	16,34	-3,86	3,7	0,00	0,0
2012-01-23 08:30	123	29	100	3,0	16,93	-7,59	1,8	1008,51	-7,99	-11,32	16,44	-3,86	3,9	0,00	0,0
2012-01-23 09:00	122	29	100	3,1	16,93	-7,59	1,8	1008,51	-7,99	-11,32	16,44	-3,86	4,5	0,00	0,0
2012-01-23 09:30	138	29	100	0,0	16,93	-7,59	1,8	1008,51	-7,99	-7,59	16,44	-3,86	4,9	0,00	0,0
2012-01-23 10:00	121	29	100	1,8	16,93	-7,49	1,8	1008,51	-7,89	-7,49	16,44	-3,76	4,3	0,00	0,0
2012-01-23 10:30	132	29	100	3,0	16,83	-7,29	1,8	1008,51	-7,69	-10,99	16,34	-3,56	4,5	0,00	0,0
2012-01-23 11:00	114	29	100	2,4	16,83	-7,19	1,8	1009,51	-7,59	-9,39	16,34	-3,46	4,3	0,00	0,0
2012-01-23 11:30	130	29	100	4,1	16,83	-7,09	1,8	1009,51	-7,49	-15,24	16,34	-3,36	4,7	0,00	0,0
2012-01-23 12:00	126	29	100	2,0	16,83	-7,09	1,8	1009,51	-7,49	-7,09	16,34	-3,36	5,6	0,00	0,0
2012-01-23 12:30	144	29	100	2,2	16,83	-6,89	1,8	1009,51	-7,29	-6,89	16,34	-3,16	5,6	0,00	0,0
2012-01-23 13:00	156	29	100	1,8	16,83	-6,79	1,8	1009,51	-7,19	-6,79	16,34	-3,06	6,0	0,00	0,0
2012-01-23 13:30	118	29	98	2,6	16,93	-7,09	1,8	1009,51	-7,76	-9,29	16,44	-3,54	4,1	0,00	0,0
2012-01-23 14:00	124	29	96	2,0	16,93	-7,79	1,8	1009,51	-8,73	-7,79	16,44	-4,41	3,3	0,00	0,0
2012-01-23 14:30	123	29	98	2,2	16,83	-7,79	1,8	1009,51	-8,45	-7,79	16,34	-4,24	3,7	0,00	0,0
2012-01-23 15:00	118	29	100	3,5	16,83	-7,59	1,8	1009,51	-7,99	-12,83	16,34	-3,86	4,1	0,00	0,0
2012-01-23 15:30	130	29	100	1,4	16,73	-7,49	1,8	1009,51	-7,89	-7,49	16,24	-3,76	5,2	0,00	0,0
2012-01-23 16:00	121	29	100	2,2	16,73	-7,59	1,8	1009,51	-7,99	-7,59	16,24	-3,86	3,7	0,00	0,0
2012-01-23 16:30	119	29	100	2,4	16,73	-7,59	1,8	1009,51	-7,99	-9,81	16,24	-3,86	4,1	0,00	0,0
2012-01-23 17:00	124	29	100	0,0	16,83	-7,69	1,8	1010,51	-8,09	-7,69	16,34	-3,96	4,9	0,00	0,0
2012-01-23 17:30	116	29	100	0,0	16,73	-7,69	1,8	1010,51	-8,09	-7,69	16,24	-3,96	3,9	0,00	0,0
2012-01-23 18:00	113	29	100	1,4	16,73	-7,79	1,8	1010,51	-8,19	-7,79	16,24	-4,06	3,5	0,00	0,0
2012-01-23 18:30	118	29	100	2,4	16,73	-7,79	1,8	1010,51	-8,19	-10,03	16,24	-4,06	4,1	0,00	0,0
2012-01-23 19:00	126	29	100	2,4	16,83	-7,79	1,8	1010,51	-8,19	-10,03	16,34	-4,06	4,9	0,00	0,0
2012-01-23 19:30	122	29	100	3,1	16,83	-7,79	1,8	1010,51	-8,19	-11,54	16,34	-4,06	4,7	0,00	0,0
2012-01-23 20:00	146	29	100	2,4	16,83	-7,69	1,8	1010,51	-8,09	-9,92	16,34	-3,96	4,9	0,00	0,0
2012-01-23 20:30	141	29	100	3,3	16,83	-7,69	1,8	1010,51	-8,09	-12,94	16,34	-3,96	4,3	0,00	0,0
2012-01-23 21:00	126	29	100	0,0	16,83	-7,69	1,8	1010,51	-8,09	-7,69	16,34	-3,96	4,1	0,00	0,0
2012-01-23 21:30	127	29	100	2,8	16,83	-7,79	1,8	1011,51	-8,19	-11,54	16,34	-4,06	4,1	0,00	0,0

Datum	Vindrikt °	Fukt inne Rh%	Fukt ute Rh%	Vindhast m/s	Temp in °C	Temp ute °C	Nb. Mån mm	Tryck Mbar	Daggp °C	Kyleffekt °C	Vix inne °C	Vix ute °C	Vindby m/s	Korr lufttryck	Nederb./dygn mm
2012-01-23 22:00	121	29	100	2,6	16,83	-7,79	1,8	1011,51	-8,19	-10,03	16,34	-4,06	4,5	0,00	0,0
2012-01-23 22:30	120	29	100	2,8	16,83	-7,69	1,8	1011,51	-8,09	-11,43	16,34	-3,96	4,5	0,00	0,0
2012-01-23 23:00	134	29	100	2,8	16,83	-7,59	1,8	1011,51	-7,99	-11,32	16,34	-3,86	4,7	0,00	0,0
2012-01-23 23:30	129	29	99	2,4	16,73	-7,69	1,8	1011,51	-8,22	-9,92	16,24	-4,05	4,5	0,00	0,0
2012-01-24 00:00	106	29	97	0,0	16,63	-8,19	1,8	1011,51	-8,99	-8,19	16,14	-4,72	3,3	0,00	0,0
2012-01-24 00:30	126	29	97	2,0	16,53	-8,89	1,8	1011,51	-9,68	-8,89	16,04	-5,42	3,1	0,00	0,0
2012-01-24 01:00	123	29	97	1,8	16,43	-9,19	1,8	1011,51	-9,98	-9,19	15,94	-5,72	2,4	0,00	0,0
2012-01-24 01:30	120	29	98	0,0	16,23	-9,39	1,8	1011,51	-10,05	-9,39	15,74	-5,84	2,6	0,00	0,0
2012-01-24 02:00	130	29	99	0,0	16,13	-9,69	1,8	1011,51	-10,21	-9,69	15,64	-6,05	10,0	0,00	0,0
2012-01-24 02:30	114	29	99	1,8	16,13	-9,89	1,8	1012,51	-10,41	-9,89	15,64	-6,25	3,1	0,00	0,0
2012-01-24 03:00	108	29	98	0,0	16,13	-10,09	1,8	1012,51	-10,74	-10,09	15,64	-6,54	2,8	0,00	0,0
2012-01-24 03:30	127	29	99	0,0	16,13	-9,99	1,8	1012,51	-10,51	-9,99	15,64	-6,35	2,6	0,00	0,0
2012-01-24 04:00	119	29	98	0,0	16,13	-9,89	1,8	1012,51	-10,54	-9,89	15,64	-6,34	1,4	0,00	0,0
2012-01-24 04:30	120	29	97	0,0	16,23	-10,29	1,8	1012,51	-11,07	-10,29	15,74	-6,82	0,0	0,00	0,0
2012-01-24 05:00	116	29	97	0,0	16,23	-10,80	1,8	1012,51	-11,57	-10,80	15,74	-7,32	0,0	0,00	0,0
2012-01-24 05:30	105	29	97	0,0	16,23	-11,20	1,8	1012,51	-11,97	-11,20	15,74	-7,72	1,2	0,00	0,0
2012-01-24 06:00	107	29	97	0,0	16,33	-11,60	1,8	1012,51	-12,37	-11,60	15,84	-8,13	0,0	0,00	0,0
2012-01-24 06:30	108	29	97	0,0	16,53	-12,10	1,8	1013,51	-12,86	-12,10	16,04	-8,63	0,0	0,00	0,0
2012-01-24 07:00	125	29	97	0,0	16,53	-12,50	1,8	1013,51	-13,26	-12,50	16,04	-9,03	1,6	0,00	0,0
2012-01-24 07:30	117	29	97	0,0	16,63	-12,70	1,8	1013,51	-13,46	-12,70	16,14	-9,23	0,0	0,00	0,0
2012-01-24 08:00	117	29	97	0,0	16,63	-12,90	1,8	1013,51	-13,66	-12,90	16,14	-9,43	0,0	0,00	0,0
2012-01-24 08:30	117	29	97	0,0	16,63	-13,20	1,8	1014,51	-13,96	-13,20	16,14	-9,73	0,0	0,00	0,0
2012-01-24 09:00	117	29	97	0,0	16,63	-13,40	1,8	1014,51	-14,16	-13,40	16,14	-9,93	0,0	0,00	0,0
2012-01-24 09:30	117	29	97	0,0	16,63	-12,30	1,8	1014,51	-13,06	-12,30	16,14	-8,83	0,0	0,00	0,0
2012-01-24 10:00	116	29	97	0,0	16,63	-12,00	1,8	1014,51	-12,76	-12,00	16,14	-8,53	0,0	0,00	0,0
2012-01-24 10:30	116	29	97	0,0	16,63	-11,80	1,8	1015,51	-12,57	-11,80	16,14	-8,33	1,2	0,00	0,0
2012-01-24 11:00	115	29	97	0,0	16,53	-11,40	1,8	1015,51	-12,17	-11,40	16,04	-7,92	0,0	0,00	0,0
2012-01-24 11:30	127	28	97	0,0	16,53	-11,20	1,8	1015,51	-11,97	-11,20	16,00	-7,72	0,0	0,00	0,0
2012-01-24 12:00	127	28	97	0,0	16,53	-11,20	1,8	1015,51	-11,97	-11,20	16,00	-7,72	0,0	0,00	0,0
2012-01-24 12:30	127	28	97	0,0	16,53	-11,20	1,8	1016,51	-11,97	-11,20	16,00	-7,72	0,0	0,00	0,0
2012-01-24 13:00	127	28	97	0,0	16,53	-11,10	1,8	1016,51	-11,87	-11,10	16,00	-7,62	0,0	0,00	0,0
2012-01-24 13:30	115	28	97	0,0	16,63	-11,00	1,8	1016,51	-11,77	-11,00	16,10	-7,52	0,0	0,00	0,0
2012-01-24 14:00	135	28	97	0,0	16,53	-11,30	1,8	1016,51	-12,07	-11,30	16,00	-7,82	0,0	0,00	0,0
2012-01-24 14:30	135	28	97	0,0	16,53	-11,20	1,8	1016,51	-11,97	-11,20	16,00	-7,72	0,0	0,00	0,0
2012-01-24 15:00	135	29	97	0,0	16,53	-11,70	1,8	1017,52	-12,47	-11,70	16,04	-8,23	0,0	0,00	0,0
2012-01-24 15:30	131	29	97	0,0	16,43	-12,10	1,8	1017,52	-12,86	-12,10	15,94	-8,63	0,0	0,00	0,0
2012-01-24 16:00	107	29	97	0,0	16,33	-12,50	1,8	1017,52	-13,26	-12,50	15,84	-9,03	3,1	0,00	0,0
2012-01-24 16:30	107	29	97	0,0	16,23	-13,20	1,8	1017,52	-13,96	-13,20	15,74	-9,73	0,0	0,00	0,0
2012-01-24 17:00	107	29	97	0,0	16,13	-13,40	1,8	1017,52	-14,16	-13,40	15,64	-9,93	0,0	0,00	0,0
2012-01-24 17:30	107	29	97	0,0	16,13	-13,80	1,8	1017,52	-14,55	-13,80	15,64	-10,33	0,0	0,00	0,0
2012-01-24 18:00	107	29	97	0,0	16,13	-13,60	1,8	1018,52	-14,36	-13,60	15,64	-10,13	1,4	0,00	0,0
2012-01-24 18:30	115	29	97	0,0	16,13	-12,90	1,8	1018,52	-13,66	-12,90	15,64	-9,43	0,0	0,00	0,0
2012-01-24 19:00	115	29	97	0,0	16,13	-13,50	1,8	1018,52	-14,26	-13,50	15,64	-10,03	0,0	0,00	0,0
2012-01-24 19:30	115	29	97	0,0	16,13	-14,00	1,8	1018,52	-14,75	-14,00	15,64	-10,53	0,0	0,00	0,0
2012-01-24 20:00	115	28	97	0,0	16,13	-14,40	1,8	1019,52	-15,15	-14,40	15,60	-10,93	0,0	0,00	0,0
2012-01-24 20:30	115	28	97	0,0	16,13	-14,00	1,8	1019,52	-14,75	-14,00	15,60	-10,53	0,0	0,00	0,0
2012-01-24 21:00	115	28	97	0,0	16,13	-13,70	1,8	1019,52	-14,45	-13,70	15,60	-10,23	0,0	0,00	0,0
2012-01-24 21:30	115	28	97	0,0	16,13	-14,00	1,8	1019,52	-14,75	-14,00	15,60	-10,53	0,0	0,00	0,0
2012-01-24 22:00	115	28	97	0,0	16,13	-13,80	1,8	1020,52	-14,55	-13,80	15,60	-10,33	0,0	0,00	0,0
2012-01-24 22:30	115	28	97	0,0	16,03	-14,20	1,8	1020,52	-14,95	-14,20	15,50	-10,73	0,0	0,00	0,0

Datum	Vindrikt °	Fukt inne Rh%	Fukt ute Rh%	Vindhast m/s	Temp in °C	Temp ute °C	Nb. Mån mm	Tryck Mbar	Daggp °C	Kyleffekt °C	Vix inne °C	Vix ute °C	Vindby m/s	Korr lufttryck	Nederb./dygn mm
2012-01-24 23:00	111	28	97	0,0	15,93	-14,00	1,8	1020,52	-14,75	-14,00	15,40	-10,53	0,0	0,00	0,0
2012-01-24 23:30	109	28	97	0,0	15,93	-14,00	1,8	1020,52	-14,75	-14,00	15,40	-10,53	0,0	0,00	0,0
2012-01-25 00:00	113	28	97	0,0	15,83	-14,20	1,8	1021,52	-14,95	-14,20	15,30	-10,73	0,0	0,00	0,0
2012-01-25 00:30	108	28	97	0,0	15,83	-14,10	1,8	1021,52	-14,85	-14,10	15,30	-10,63	0,0	0,00	0,0
2012-01-25 01:00	105	28	97	0,0	15,63	-14,30	1,8	1021,52	-15,05	-14,30	15,10	-10,83	0,0	0,00	0,0
2012-01-25 01:30	106	28	97	0,0	15,63	-14,30	1,8	1021,52	-15,05	-14,30	15,10	-10,83	0,0	0,00	0,0
2012-01-25 02:00	105	28	97	0,0	15,53	-14,30	1,8	1021,52	-15,05	-14,30	15,00	-10,83	0,0	0,00	0,0
2012-01-25 02:30	105	28	97	0,0	15,53	-14,40	1,8	1021,52	-15,15	-14,40	15,00	-10,93	0,0	0,00	0,0
2012-01-25 03:00	105	28	97	0,0	15,63	-14,50	1,8	1021,52	-15,25	-14,50	15,10	-11,03	0,0	0,00	0,0
2012-01-25 03:30	104	28	97	0,0	15,63	-14,50	1,8	1022,52	-15,25	-14,50	15,10	-11,03	0,0	0,00	0,0
2012-01-25 04:00	111	28	97	0,0	15,63	-14,70	1,8	1022,52	-15,45	-14,70	15,10	-11,23	0,0	0,00	0,0
2012-01-25 04:30	110	28	97	0,0	15,73	-14,80	1,8	1022,52	-15,55	-14,80	15,20	-11,33	0,0	0,00	0,0
2012-01-25 05:00	111	28	97	0,0	15,73	-15,00	1,8	1022,52	-15,75	-15,00	15,20	-11,53	0,0	0,00	0,0
2012-01-25 05:30	111	28	97	0,0	15,73	-15,10	1,8	1022,52	-15,85	-15,10	15,20	-11,63	0,0	0,00	0,0
2012-01-25 06:00	103	28	97	0,0	15,83	-14,80	1,8	1022,52	-15,55	-14,80	15,30	-11,33	0,0	0,00	0,0
2012-01-25 06:30	105	28	97	0,0	15,93	-15,00	1,8	1022,52	-15,75	-15,00	15,40	-11,53	0,0	0,00	0,0
2012-01-25 07:00	110	28	97	0,0	16,03	-15,30	1,8	1022,52	-16,05	-15,30	15,50	-11,83	0,0	0,00	0,0
2012-01-25 07:30	108	28	97	0,0	16,13	-15,30	1,8	1022,52	-16,05	-15,30	15,60	-11,83	0,0	0,00	0,0
2012-01-25 08:00	103	28	97	0,0	16,23	-15,10	1,8	1023,52	-15,85	-15,10	15,70	-11,63	0,0	0,00	0,0
2012-01-25 08:30	104	28	97	0,0	16,23	-15,30	1,8	1023,52	-16,05	-15,30	15,70	-11,83	0,0	0,00	0,0
2012-01-25 09:00	104	28	97	0,0	16,23	-15,30	1,8	1023,52	-16,05	-15,30	15,70	-11,83	0,0	0,00	0,0
2012-01-25 09:30	110	28	97	0,0	16,13	-15,30	1,8	1023,52	-16,05	-15,30	15,60	-11,83	0,0	0,00	0,0
2012-01-25 10:00	110	28	97	0,0	16,13	-15,10	1,8	1024,52	-15,85	-15,10	15,60	-11,63	0,0	0,00	0,0
2012-01-25 10:30	104	28	97	0,0	16,13	-14,80	1,8	1024,52	-15,55	-14,80	15,60	-11,33	0,0	0,00	0,0
2012-01-25 11:00	119	28	97	0,0	16,13	-14,50	1,8	1024,52	-15,25	-14,50	15,60	-11,03	0,0	0,00	0,0
2012-01-25 11:30	111	28	97	0,0	16,13	-14,40	1,8	1024,52	-15,15	-14,40	15,60	-10,93	0,0	0,00	0,0
2012-01-25 12:00	88	28	97	0,0	16,03	-14,20	1,8	1024,52	-14,95	-14,20	15,50	-10,73	0,0	0,00	0,0
2012-01-25 12:30	130	28	97	0,0	16,03	-14,10	1,8	1024,52	-14,85	-14,10	15,50	-10,63	2,0	0,00	0,0
2012-01-25 13:00	120	28	97	0,0	15,93	-14,00	1,8	1024,52	-14,75	-14,00	15,40	-10,53	1,8	0,00	0,0
2012-01-25 13:30	131	28	97	0,0	15,93	-13,80	1,8	1024,52	-14,55	-13,80	15,40	-10,33	1,2	0,00	0,0
2012-01-25 14:00	120	28	97	0,0	15,83	-13,60	1,8	1024,52	-14,36	-13,60	15,30	-10,13	1,8	0,00	0,0
2012-01-25 14:30	117	28	97	0,0	15,83	-13,80	1,8	1024,52	-14,55	-13,80	15,30	-10,33	1,4	0,00	0,0
2012-01-25 15:00	125	28	97	1,2	15,73	-13,90	1,8	1024,52	-14,65	-13,90	15,20	-10,43	1,6	0,00	0,0
2012-01-25 15:30	112	28	97	0,0	15,73	-14,30	1,8	1024,52	-15,05	-14,30	15,20	-10,83	2,2	0,00	0,0
2012-01-25 16:00	115	28	97	0,0	15,63	-14,70	1,8	1025,52	-15,45	-14,70	15,10	-11,23	1,8	0,00	0,0
2012-01-25 16:30	119	28	97	0,0	15,73	-14,50	1,8	1025,52	-15,25	-14,50	15,20	-11,03	7,5	0,00	0,0
2012-01-25 17:00	122	28	97	0,0	15,73	-14,30	1,8	1025,52	-15,05	-14,30	15,20	-10,83	2,0	0,00	0,0
2012-01-25 17:30	129	28	97	0,0	15,83	-13,90	1,8	1025,52	-14,65	-13,90	15,30	-10,43	1,6	0,00	0,0
2012-01-25 18:00	132	28	97	1,6	15,93	-12,90	1,8	1025,52	-13,66	-12,90	15,40	-9,43	2,0	0,00	0,0
2012-01-25 18:30	150	28	97	2,4	16,03	-12,00	1,8	1025,52	-12,76	-14,46	15,50	-8,53	4,1	0,00	0,0
2012-01-25 19:00	117	28	97	0,0	16,13	-11,80	1,8	1025,52	-12,57	-11,80	15,60	-8,33	4,9	0,00	0,0
2012-01-25 19:30	120	28	97	0,0	16,13	-12,50	1,8	1025,52	-13,26	-12,50	15,60	-9,03	1,8	0,00	0,0
2012-01-25 20:00	123	28	97	0,0	16,13	-12,70	1,8	1025,52	-13,46	-12,70	15,60	-9,23	2,4	0,00	0,0
2012-01-25 20:30	132	28	97	0,0	16,13	-12,60	1,8	1025,52	-13,36	-12,60	15,60	-9,13	2,2	0,00	0,0
2012-01-25 21:00	119	28	97	1,2	16,13	-13,10	1,8	1025,52	-13,86	-13,10	15,60	-9,63	2,4	0,00	0,0
2012-01-25 21:30	116	28	97	0,0	16,23	-12,90	1,8	1025,52	-13,66	-12,90	15,70	-9,43	2,0	0,00	0,0
2012-01-25 22:00	125	28	97	1,6	16,23	-11,80	1,8	1025,52	-12,57	-11,80	15,70	-8,33	4,3	0,00	0,0
2012-01-25 22:30	146	28	97	2,6	16,23	-11,10	1,8	1025,52	-11,87	-13,51	15,70	-7,62	3,7	0,00	0,0
2012-01-25 23:00	116	28	97	2,0	16,23	-10,80	1,8	1025,52	-11,57	-10,80	15,70	-7,32	4,5	0,00	0,0
2012-01-25 23:30	147	28	97	3,0	16,13	-10,49	1,8	1025,52	-11,27	-14,49	15,60	-7,02	3,9	0,00	0,0

Datum	Vindrikt °	Fukt inne Rh%	Fukt ute Rh%	Vindhast m/s	Temp in °C	Temp ute °C	Nb. Mån mm	Tryck Mbar	Daggp °C	Kyleffekt °C	Vix inne °C	Vix ute °C	Vindby m/s	Korr lufttryck	Nederb./dygn mm
2012-01-26 00:00	157	28	97	3,7	16,13	-10,29	1,8	1025,52	-11,07	-17,49	15,60	-6,82	4,1	0,00	0,0
2012-01-26 00:30	160	28	97	3,5	16,03	-9,99	1,8	1025,52	-10,78	-15,54	15,50	-6,52	5,0	0,00	0,0
2012-01-26 01:00	149	28	96	5,2	15,93	-9,79	1,8	1025,52	-10,71	-20,86	15,40	-6,41	5,4	0,00	0,0
2012-01-26 01:30	117	28	97	2,2	15,83	-9,59	1,8	1025,52	-10,38	-9,59	15,30	-6,12	5,2	0,00	0,0
2012-01-26 02:00	128	28	97	2,4	15,83	-9,59	1,8	1025,52	-10,38	-11,93	15,30	-6,12	4,3	0,00	0,0
2012-01-26 02:30	167	28	97	2,2	15,93	-9,59	1,8	1025,52	-10,38	-9,59	15,40	-6,12	4,9	0,00	0,0
2012-01-26 03:00	137	28	97	2,6	15,93	-9,59	1,8	1025,52	-10,38	-11,93	15,40	-6,12	4,1	0,00	0,0
2012-01-26 03:30	150	29	97	3,9	16,03	-9,39	1,8	1025,52	-10,18	-16,44	15,54	-5,92	5,2	0,00	0,0
2012-01-26 04:00	125	29	97	3,1	16,03	-9,39	1,8	1025,52	-10,18	-13,29	15,54	-5,92	5,0	0,00	0,0
2012-01-26 04:30	114	29	97	4,5	16,13	-9,29	1,8	1025,52	-10,08	-19,38	15,64	-5,82	6,0	0,00	0,0
2012-01-26 05:00	124	29	96	4,5	16,13	-9,29	1,8	1025,52	-10,22	-19,38	15,64	-5,91	6,4	0,00	0,0
2012-01-26 05:30	116	29	95	3,7	16,13	-9,69	1,8	1025,52	-10,75	-16,79	15,64	-6,39	6,2	0,00	0,0
2012-01-26 06:00	145	29	95	7,1	16,23	-9,39	1,8	1025,52	-10,45	-23,81	15,74	-6,09	7,3	0,00	0,0
2012-01-26 06:30	152	29	94	5,0	16,33	-9,59	1,8	1025,52	-10,79	-20,61	15,84	-6,38	7,1	0,00	0,0
2012-01-26 07:00	143	29	95	4,5	16,53	-9,29	1,8	1025,52	-10,35	-19,38	16,04	-5,99	7,7	0,00	0,0
2012-01-26 07:30	113	28	95	2,8	16,63	-9,29	1,8	1024,52	-10,35	-13,18	16,10	-5,99	7,5	0,00	0,0
2012-01-26 08:00	150	28	95	6,0	16,63	-9,49	1,8	1025,52	-10,55	-22,18	16,10	-6,19	8,5	0,00	0,0
2012-01-26 08:30	150	28	93	3,7	16,63	-9,69	1,8	1025,52	-11,02	-16,79	16,10	-6,56	7,3	0,00	0,0
2012-01-26 09:00	144	28	94	4,9	16,63	-8,99	1,8	1025,52	-10,19	-19,01	16,10	-5,78	6,8	0,00	0,0
2012-01-26 09:30	119	28	95	4,3	16,73	-8,59	1,8	1025,52	-9,66	-17,05	16,20	-5,29	7,7	0,00	0,0
2012-01-26 10:00	142	28	96	3,7	16,63	-8,19	1,8	1025,52	-9,12	-15,04	16,10	-4,81	7,7	0,00	0,0
2012-01-26 10:30	138	28	97	5,4	16,63	-7,79	1,8	1025,52	-8,59	-19,16	16,10	-4,32	8,1	0,00	0,0
2012-01-26 11:00	128	28	96	4,1	16,63	-7,69	1,8	1025,52	-8,63	-15,97	16,10	-4,31	8,3	0,00	0,0
2012-01-26 11:30	144	28	96	4,7	16,63	-7,29	1,8	1025,52	-8,23	-16,90	16,10	-3,91	9,0	0,00	0,0
2012-01-26 12:00	175	28	94	7,7	16,63	-7,29	1,8	1025,52	-8,51	-22,46	16,10	-4,07	10,6	0,00	0,0
2012-01-26 12:30	149	28	94	5,2	16,63	-7,19	1,8	1025,52	-8,41	-17,58	16,10	-3,97	10,4	0,00	0,0
2012-01-26 13:00	115	28	94	5,4	16,63	-6,89	1,8	1025,52	-8,11	-18,01	16,10	-3,67	9,2	0,00	0,0
2012-01-26 13:30	146	28	93	5,8	16,53	-6,69	1,8	1025,52	-8,06	-17,75	16,00	-3,56	10,4	0,00	0,0
2012-01-26 14:00	158	29	92	6,4	16,53	-6,69	1,8	1026,52	-8,20	-19,34	16,04	-3,64	10,6	0,00	0,0
2012-01-26 14:30	171	29	92	5,4	16,53	-6,69	1,8	1026,52	-8,20	-17,75	16,04	-3,64	10,8	0,00	0,0
2012-01-26 15:00	152	29	92	8,3	16,53	-6,79	1,8	1026,52	-8,30	-22,49	16,04	-3,74	9,4	0,00	0,0
2012-01-26 15:30	98	29	91	3,3	16,53	-6,89	1,8	1026,52	-8,54	-12,04	16,04	-3,92	10,0	0,00	0,0
2012-01-26 16:00	127	28	93	6,6	16,53	-6,89	1,8	1026,52	-8,25	-19,60	16,00	-3,76	10,0	0,00	0,0
2012-01-26 16:30	154	28	93	6,2	16,53	-6,79	1,8	1026,52	-8,16	-18,68	16,00	-3,66	10,6	0,00	0,0
2012-01-26 17:00	153	28	94	4,1	16,53	-6,69	1,8	1026,52	-7,91	-14,76	16,00	-3,47	10,6	0,00	0,0
2012-01-26 17:30	134	28	94	6,6	16,53	-6,79	1,8	1026,52	-8,01	-19,47	16,00	-3,57	10,8	0,00	0,0
2012-01-26 18:00	158	28	95	7,1	16,53	-6,69	1,8	1026,52	-7,77	-20,19	16,00	-3,39	10,0	0,00	0,0
2012-01-26 18:30	148	28	95	4,1	16,53	-6,39	1,8	1026,52	-7,48	-14,40	16,00	-3,09	10,9	0,00	0,0
2012-01-26 19:00	132	28	95	5,8	16,53	-6,29	1,8	1026,52	-7,38	-17,24	16,00	-2,99	9,8	0,00	0,0
2012-01-26 19:30	140	28	95	7,1	16,53	-6,09	1,8	1026,52	-7,18	-19,39	16,00	-2,79	9,6	0,00	0,0
2012-01-26 20:00	156	28	96	5,0	16,53	-5,89	1,8	1026,52	-6,84	-15,95	16,00	-2,51	8,5	0,00	0,0
2012-01-26 20:30	149	28	97	5,0	16,53	-5,69	1,8	1026,52	-6,50	-15,70	16,00	-2,22	9,2	0,00	0,0
2012-01-26 21:00	116	28	98	5,6	16,53	-5,69	1,8	1026,52	-6,36	-16,47	16,00	-2,13	8,5	0,00	0,0
2012-01-26 21:30	136	28	99	4,5	16,53	-5,69	1,8	1027,52	-6,23	-14,92	16,00	-2,05	8,9	0,00	0,0
2012-01-26 22:00	149	28	99	4,3	16,63	-5,59	1,8	1027,52	-6,13	-13,44	16,10	-1,95	9,4	0,00	0,0
2012-01-26 22:30	126	28	99	6,0	16,63	-5,59	1,8	1027,52	-6,13	-17,12	16,10	-1,95	9,4	0,00	0,0
2012-01-26 23:00	123	28	97	5,4	16,53	-5,49	1,8	1027,52	-6,30	-16,21	16,00	-2,02	8,7	0,00	0,0
2012-01-26 23:30	154	29	96	4,5	16,53	-5,49	1,8	1027,52	-6,44	-14,67	16,04	-2,10	10,4	0,00	0,0
2012-01-27 00:00	139	29	95	6,6	16,43	-5,49	1,8	1027,52	-6,58	-17,76	15,94	-2,19	10,2	0,00	0,0
2012-01-27 00:30	128	29	94	5,0	16,33	-5,39	1,8	1027,52	-6,63	-15,32	15,84	-2,17	9,4	0,00	0,0

Datum	Vindrikt °	Fukt inne Rh%	Fukt ute Rh%	Vindhast m/s	Temp in °C	Temp ute °C	Nb. Mån mm	Tryck Mbar	Daggp °C	Kyleffekt °C	Vix inne °C	Vix ute °C	Vindby m/s	Korr lufttryck	Nederb./dygn mm
2012-01-27 01:00	143	29	94	5,4	16,23	-5,39	1,8	1027,52	-6,63	-16,09	15,74	-2,17	10,6	0,00	0,0
2012-01-27 01:30	162	29	95	5,4	16,13	-5,09	1,8	1027,52	-6,19	-15,70	15,64	-1,79	9,6	0,00	0,0
2012-01-27 02:00	150	29	96	5,4	16,13	-4,99	1,8	1027,52	-5,95	-15,58	15,64	-1,60	11,3	0,00	0,0
2012-01-27 02:30	155	29	97	6,6	16,13	-4,89	1,8	1027,52	-5,71	-16,97	15,64	-1,42	9,2	0,00	0,0
2012-01-27 03:00	157	29	97	7,1	16,13	-4,79	1,8	1027,52	-5,61	-17,65	15,64	-1,32	12,1	0,00	0,0
2012-01-27 03:30	138	29	96	5,8	16,13	-4,79	1,8	1028,52	-5,75	-15,32	15,64	-1,40	10,6	0,00	0,0
2012-01-27 04:00	110	29	96	6,0	16,23	-4,79	1,8	1028,52	-5,75	-16,08	15,74	-1,40	10,0	0,00	0,0
2012-01-27 04:30	114	29	95	6,2	16,23	-4,79	1,8	1028,52	-5,89	-16,08	15,74	-1,49	11,3	0,00	0,0
2012-01-27 05:00	148	29	94	5,8	16,23	-4,89	1,8	1028,52	-6,13	-15,45	15,74	-1,67	11,1	0,00	0,0
2012-01-27 05:30	139	29	93	4,9	16,33	-4,99	1,8	1028,52	-6,37	-14,05	15,84	-1,85	9,6	0,00	0,0
2012-01-27 06:00	135	29	93	5,4	16,43	-5,09	1,8	1028,52	-6,47	-15,70	15,94	-1,95	10,4	0,00	0,0
2012-01-27 06:30	117	28	94	4,7	16,53	-5,09	1,8	1028,52	-6,33	-14,18	16,00	-1,87	8,1	0,00	0,0
2012-01-27 07:00	128	28	94	3,7	16,63	-5,19	1,8	1028,52	-6,43	-11,54	16,10	-1,97	8,9	0,00	0,0
2012-01-27 07:30	132	28	94	5,6	16,73	-5,39	1,8	1028,52	-6,63	-16,09	16,20	-2,17	8,7	0,00	0,0
2012-01-27 08:00	137	28	93	3,7	16,73	-5,39	1,8	1028,52	-6,77	-11,77	16,20	-2,25	8,5	0,00	0,0
2012-01-27 08:30	131	28	94	5,4	16,73	-5,59	1,8	1029,52	-6,82	-16,34	16,20	-2,37	8,3	0,00	0,0
2012-01-27 09:00	137	28	95	4,5	16,73	-5,69	1,8	1029,52	-6,78	-14,92	16,20	-2,39	7,9	0,00	0,0
2012-01-27 09:30	125	28	96	4,3	16,83	-5,59	1,8	1030,52	-6,54	-13,44	16,30	-2,21	6,0	0,00	0,0
2012-01-27 10:00	106	28	95	4,1	16,83	-5,39	1,8	1030,52	-6,48	-13,20	16,30	-2,09	9,2	0,00	0,0
2012-01-27 10:30	120	28	92	4,9	16,83	-5,39	1,8	1030,52	-6,92	-14,55	16,30	-2,34	7,7	0,00	0,0
2012-01-27 11:00	140	28	92	3,5	16,83	-5,49	1,8	1030,52	-7,01	-10,46	16,30	-2,44	7,9	0,00	0,0
2012-01-27 11:30	122	28	93	5,4	16,83	-5,39	1,8	1030,52	-6,77	-16,09	16,30	-2,25	8,3	0,00	0,0
2012-01-27 12:00	125	28	92	4,7	16,83	-5,29	1,8	1031,52	-6,82	-14,42	16,30	-2,24	8,7	0,00	0,0
2012-01-27 12:30	134	28	89	4,7	16,83	-5,39	1,8	1030,52	-7,36	-14,55	16,30	-2,58	8,1	0,00	0,0
2012-01-27 13:00	145	28	88	5,0	16,83	-5,39	1,8	1031,52	-7,51	-15,32	16,30	-2,66	7,7	0,00	0,0
2012-01-27 13:30	115	28	88	5,0	16,83	-5,39	1,8	1031,52	-7,51	-15,32	16,30	-2,66	7,3	0,00	0,0
2012-01-27 14:00	137	28	88	5,2	16,83	-5,49	1,8	1031,52	-7,61	-15,44	16,30	-2,76	7,5	0,00	0,0
2012-01-27 14:30	170	28	90	5,0	16,83	-5,59	1,8	1031,52	-7,41	-15,57	16,30	-2,70	8,9	0,00	0,0
2012-01-27 15:00	143	28	91	4,3	16,73	-5,69	1,8	1031,52	-7,36	-13,56	16,20	-2,72	6,8	0,00	0,0
2012-01-27 15:30	125	28	91	3,5	16,73	-5,89	1,8	1031,52	-7,56	-10,91	16,20	-2,92	5,8	0,00	0,0
2012-01-27 16:00	120	28	92	3,9	16,73	-6,19	1,8	1031,52	-7,71	-12,70	16,20	-3,14	6,2	0,00	0,0
2012-01-27 16:30	117	28	91	3,0	16,73	-6,89	1,8	1031,52	-8,54	-10,56	16,20	-3,92	4,9	0,00	0,0
2012-01-27 17:00	121	28	94	2,8	16,73	-7,39	1,8	1031,52	-8,61	-11,10	16,20	-4,17	5,0	0,00	0,0
2012-01-27 17:30	138	28	96	4,3	16,73	-7,59	1,8	1031,52	-8,53	-15,85	16,20	-4,21	5,2	0,00	0,0
2012-01-27 18:00	123	28	97	2,4	16,73	-7,79	1,8	1032,52	-8,59	-10,03	16,20	-4,32	5,2	0,00	0,0
2012-01-27 18:30	143	28	99	3,0	16,73	-7,49	1,8	1032,52	-8,02	-11,21	16,20	-3,85	4,3	0,00	0,0
2012-01-27 19:00	143	28	100	4,3	16,73	-6,59	1,8	1032,52	-6,99	-14,64	16,20	-2,86	6,2	0,00	0,0
2012-01-27 19:30	126	28	100	4,9	16,73	-6,29	1,8	1032,52	-6,69	-15,66	16,20	-2,56	6,8	0,00	0,0
2012-01-27 20:00	130	28	100	3,3	16,83	-5,79	1,8	1032,52	-6,19	-10,80	16,30	-2,06	6,9	0,00	0,0
2012-01-27 20:30	118	28	100	2,6	16,83	-5,59	1,8	1033,52	-5,99	-7,70	16,30	-1,86	6,9	0,00	0,0
2012-01-27 21:00	120	28	100	3,0	16,83	-5,49	1,8	1033,52	-5,89	-9,03	16,30	-1,76	6,2	0,00	0,0
2012-01-27 21:30	118	28	100	3,1	16,83	-5,49	1,8	1033,52	-5,89	-9,03	16,30	-1,76	6,0	0,00	0,0
2012-01-27 22:00	131	28	100	4,5	16,83	-5,39	1,8	1033,52	-5,79	-14,55	16,30	-1,66	6,0	0,00	0,0
2012-01-27 22:30	117	28	100	3,1	16,83	-5,29	1,8	1034,52	-5,69	-8,81	16,30	-1,56	6,0	0,00	0,0
2012-01-27 23:00	145	28	99	3,0	16,83	-5,29	1,8	1034,52	-5,83	-8,81	16,30	-1,65	5,6	0,00	0,0
2012-01-27 23:30	120	28	99	3,0	16,73	-5,29	1,8	1034,52	-5,83	-8,81	16,20	-1,65	5,4	0,00	0,0
2012-01-28 00:00	149	28	99	3,7	16,63	-5,29	1,8	1034,52	-5,83	-11,65	16,10	-1,65	5,8	0,00	0,0
2012-01-28 00:30	121	28	98	4,7	16,63	-5,39	1,8	1034,52	-6,06	-14,55	16,10	-1,83	6,4	0,00	0,0
2012-01-28 01:00	125	29	97	5,6	16,53	-5,49	1,8	1034,52	-6,30	-16,21	16,04	-2,02	6,6	0,00	0,0
2012-01-28 01:30	131	29	95	3,7	16,43	-5,79	1,8	1034,52	-6,88	-12,24	15,94	-2,49	6,8	0,00	0,0

Datum	Vindrikt °	Fukt inne Rh%	Fukt ute Rh%	Vindhast m/s	Temp in °C	Temp ute °C	Nb. Mån mm	Tryck Mbar	Daggp °C	Kyleffekt °C	Vix inne °C	Vix ute °C	Vindby m/s	Korr lufttryck	Nederb./dygn mm
2012-01-28 02:00	142	29	94	7,7	16,33	-5,99	1,8	1035,52	-7,22	-20,67	15,84	-2,77	7,7	0,00	0,0
2012-01-28 02:30	149	29	92	4,9	16,33	-6,19	1,8	1035,52	-7,71	-15,54	15,84	-3,14	6,8	0,00	0,0
2012-01-28 03:00	133	29	93	2,8	16,33	-6,29	1,8	1035,52	-7,66	-9,90	15,84	-3,16	5,6	0,00	0,0
2012-01-28 03:30	140	29	93	3,3	16,43	-6,39	1,8	1035,52	-7,76	-11,47	15,94	-3,26	5,8	0,00	0,0
2012-01-28 04:00	118	29	93	3,1	16,43	-6,59	1,8	1035,52	-7,96	-10,23	15,94	-3,46	5,6	0,00	0,0
2012-01-28 04:30	113	29	93	3,1	16,43	-6,69	1,8	1036,52	-8,06	-10,34	15,94	-3,56	5,8	0,00	0,0
2012-01-28 05:00	132	29	94	8,3	16,43	-6,79	1,8	1036,52	-8,01	-22,49	15,94	-3,57	8,3	0,00	0,0
2012-01-28 05:30	128	29	80	4,7	16,43	-7,39	1,8	1036,52	-10,73	-17,03	15,94	-5,26	10,9	0,00	0,0
2012-01-28 06:00	135	28	78	3,0	16,53	-7,99	1,8	1036,52	-11,64	-11,76	16,00	-6,01	6,6	0,00	0,0
2012-01-28 06:30	120	29	83	1,6	16,63	-8,49	1,8	1036,52	-11,32	-8,49	16,14	-6,14	4,5	0,00	0,0
2012-01-28 07:00	125	29	84	2,6	16,83	-8,99	1,8	1036,52	-11,65	-11,29	16,34	-6,57	4,5	0,00	0,0
2012-01-28 07:30	147	29	87	2,4	16,83	-9,29	1,8	1037,53	-11,49	-11,61	16,34	-6,64	4,1	0,00	0,0
2012-01-28 08:00	137	29	87	2,8	16,83	-9,59	1,8	1037,53	-11,79	-13,51	16,34	-6,94	3,5	0,00	0,0
2012-01-28 08:30	118	28	87	2,4	16,83	-9,79	1,8	1037,53	-11,99	-12,14	16,30	-7,14	4,5	0,00	0,0
2012-01-28 09:00	113	28	88	0,0	16,83	-9,89	1,8	1037,53	-11,94	-9,89	16,30	-7,16	3,7	0,00	0,0
2012-01-28 09:30	95	28	90	1,2	16,83	-10,09	1,8	1038,53	-11,84	-10,09	16,30	-7,20	3,5	0,00	0,0
2012-01-28 10:00	116	28	90	1,8	16,83	-10,09	1,8	1038,53	-11,84	-10,09	16,30	-7,20	4,1	0,00	0,0
2012-01-28 10:30	122	28	94	2,6	16,73	-9,79	1,8	1038,53	-10,98	-12,14	16,20	-6,58	4,1	0,00	0,0
2012-01-28 11:00	125	28	95	1,8	16,73	-9,39	1,8	1038,53	-10,45	-9,39	16,20	-6,09	4,9	0,00	0,0
2012-01-28 11:30	124	28	95	3,0	16,73	-8,89	1,8	1038,53	-9,96	-12,74	16,20	-5,59	5,0	0,00	0,0
2012-01-28 12:00	118	28	93	3,0	16,63	-8,69	1,8	1038,53	-10,04	-12,52	16,10	-5,56	4,9	0,00	0,0
2012-01-28 12:30	138	28	92	3,0	16,63	-8,69	1,8	1038,53	-10,18	-12,52	16,10	-5,64	4,7	0,00	0,0
2012-01-28 13:00	118	28	91	2,6	16,63	-8,39	1,8	1038,53	-10,02	-10,66	16,10	-5,42	5,2	0,00	0,0
2012-01-28 13:30	113	28	90	2,0	16,63	-8,89	1,8	1038,53	-10,66	-8,89	16,10	-6,00	4,9	0,00	0,0
2012-01-28 14:00	113	28	93	3,3	16,53	-8,99	1,8	1039,53	-10,33	-14,41	16,00	-5,86	4,3	0,00	0,0
2012-01-28 14:30	115	28	93	1,2	16,53	-9,09	1,8	1039,53	-10,43	-9,09	16,00	-5,96	3,9	0,00	0,0
2012-01-28 15:00	113	29	94	1,8	16,53	-9,09	1,8	1039,53	-10,29	-9,09	16,04	-5,88	3,5	0,00	0,0
2012-01-28 15:30	116	29	95	1,2	16,53	-8,99	1,8	1039,53	-10,05	-8,99	16,04	-5,69	3,7	0,00	0,0
2012-01-28 16:00	123	29	96	3,0	16,43	-8,89	1,8	1039,53	-9,82	-12,74	15,94	-5,51	4,7	0,00	0,0
2012-01-28 16:30	119	29	97	1,2	16,43	-8,59	1,8	1039,53	-9,38	-8,59	15,94	-5,12	4,1	0,00	0,0
2012-01-28 17:00	131	29	97	3,0	16,43	-8,29	1,8	1040,53	-9,09	-12,09	15,94	-4,82	4,3	0,00	0,0
2012-01-28 17:30	127	29	98	1,6	16,43	-8,09	1,8	1040,53	-8,75	-8,09	15,94	-4,54	3,7	0,00	0,0
2012-01-28 18:00	121	29	99	2,6	16,53	-7,99	1,8	1040,53	-8,52	-10,24	16,04	-4,35	3,9	0,00	0,0
2012-01-28 18:30	127	29	99	2,2	16,53	-7,89	1,8	1040,53	-8,42	-7,89	16,04	-4,25	4,1	0,00	0,0
2012-01-28 19:00	119	28	99	2,2	16,53	-7,89	1,8	1040,53	-8,42	-7,89	16,00	-4,25	3,5	0,00	0,0
2012-01-28 19:30	128	28	99	1,6	16,53	-7,79	1,8	1040,53	-8,32	-7,79	16,00	-4,15	3,7	0,00	0,0
2012-01-28 20:00	127	28	98	0,0	16,53	-7,89	1,8	1040,53	-8,55	-7,89	16,00	-4,34	3,3	0,00	0,0
2012-01-28 20:30	107	28	98	1,2	16,53	-8,09	1,8	1041,53	-8,75	-8,09	16,00	-4,54	2,6	0,00	0,0
2012-01-28 21:00	125	28	98	0,0	16,53	-8,39	1,8	1041,53	-9,05	-8,39	16,00	-4,84	3,3	0,00	0,0
2012-01-28 21:30	124	28	100	3,3	16,53	-8,39	1,8	1041,53	-8,78	-13,73	16,00	-4,66	3,3	0,00	0,0
2012-01-28 22:00	135	28	100	2,6	16,53	-8,09	1,8	1041,53	-8,49	-10,34	16,00	-4,36	3,9	0,00	0,0
2012-01-28 22:30	144	28	100	1,8	16,53	-7,79	1,8	1041,53	-8,19	-7,79	16,00	-4,06	3,7	0,00	0,0
2012-01-28 23:00	116	28	100	2,0	16,53	-7,79	1,8	1041,53	-8,19	-7,79	16,00	-4,06	3,1	0,00	0,0
2012-01-28 23:30	116	29	100	2,2	16,53	-7,79	1,8	1041,53	-8,19	-7,79	16,04	-4,06	2,8	0,00	0,0
2012-01-29 00:00	122	29	100	0,0	16,43	-7,69	1,8	1042,53	-8,09	-7,69	15,94	-3,96	3,3	0,00	0,0
2012-01-29 00:30	119	29	100	2,2	16,33	-7,89	1,8	1042,53	-8,29	-7,89	15,84	-4,16	3,3	0,00	0,0
2012-01-29 01:00	119	29	100	1,8	16,23	-7,69	1,8	1042,53	-8,09	-7,69	15,74	-3,96	3,3	0,00	0,0
2012-01-29 01:30	123	29	100	1,8	16,13	-7,59	1,8	1042,53	-7,99	-7,59	15,64	-3,86	3,5	0,00	0,0
2012-01-29 02:00	110	29	100	0,0	16,13	-7,29	1,8	1042,53	-7,69	-7,29	15,64	-3,56	3,7	0,00	0,0
2012-01-29 02:30	128	29	100	1,2	16,13	-7,09	1,8	1042,53	-7,49	-7,09	15,64	-3,36	3,9	0,00	0,0

Datum	Vindrikt °	Fukt inne Rh%	Fukt ute Rh%	Vindhast m/s	Temp in °C	Temp ute °C	Nb. Mån mm	Tryck Mbar	Daggp °C	Kyleffekt °C	Vix inne °C	Vix ute °C	Vindby m/s	Korr lufttryck	Nederb./dygn mm
2012-01-29 03:00	136	29	100	3,0	16,13	-6,89	1,8	1042,53	-7,29	-10,56	15,64	-3,16	3,7	0,00	0,0
2012-01-29 03:30	118	29	100	3,1	16,13	-6,69	1,8	1042,53	-7,09	-10,34	15,64	-2,96	4,5	0,00	0,0
2012-01-29 04:00	131	29	100	2,2	16,23	-6,59	1,8	1042,53	-6,99	-6,59	15,74	-2,86	4,1	0,00	0,0
2012-01-29 04:30	122	29	100	3,1	16,23	-6,49	1,8	1042,53	-6,89	-10,12	15,74	-2,76	4,1	0,00	0,0
2012-01-29 05:00	128	29	100	3,3	16,23	-6,59	1,8	1042,53	-6,99	-11,70	15,74	-2,86	5,2	0,00	0,0
2012-01-29 05:30	124	29	100	2,2	16,23	-6,79	1,8	1042,53	-7,19	-6,79	15,74	-3,06	4,1	0,00	0,0
2012-01-29 06:00	124	29	100	2,8	16,33	-6,89	1,8	1042,53	-7,29	-10,56	15,84	-3,16	4,1	0,00	0,0
2012-01-29 06:30	120	29	100	3,1	16,53	-7,09	1,8	1042,53	-7,49	-10,78	16,04	-3,36	4,1	0,00	0,0
2012-01-29 07:00	112	28	100	3,3	16,63	-6,99	1,8	1043,53	-7,39	-12,15	16,10	-3,26	4,7	0,00	0,0
2012-01-29 07:30	123	28	100	3,0	16,73	-7,09	1,8	1043,53	-7,49	-10,78	16,20	-3,36	4,1	0,00	0,0
2012-01-29 08:00	136	28	100	2,4	16,73	-7,49	1,8	1043,53	-7,89	-9,71	16,20	-3,76	3,9	0,00	0,0
2012-01-29 08:30	125	28	100	3,3	16,73	-6,99	1,8	1043,53	-7,39	-12,15	16,20	-3,26	5,8	0,00	0,0
2012-01-29 09:00	152	28	98	5,6	16,73	-6,79	1,8	1043,53	-7,46	-17,88	16,20	-3,24	6,4	0,00	0,0
2012-01-29 09:30	149	28	95	3,5	16,73	-6,79	1,8	1043,53	-7,87	-11,93	16,20	-3,49	6,8	0,00	0,0
2012-01-29 10:00	143	28	94	3,7	16,63	-6,79	1,8	1044,53	-8,01	-13,40	16,10	-3,57	6,0	0,00	0,0
2012-01-29 10:30	140	28	92	3,3	16,63	-6,69	1,8	1044,53	-8,20	-11,81	16,10	-3,64	6,6	0,00	0,0
2012-01-29 11:00	143	28	90	2,4	16,63	-6,79	1,8	1044,53	-8,59	-8,97	16,10	-3,90	5,6	0,00	0,0
2012-01-29 11:30	124	28	87	2,8	16,63	-6,89	1,8	1044,53	-9,14	-10,56	16,10	-4,24	5,4	0,00	0,0
2012-01-29 12:00	145	28	84	3,0	16,63	-6,89	1,8	1044,53	-9,60	-10,56	16,10	-4,47	6,9	0,00	0,0
2012-01-29 12:30	159	28	82	4,5	16,63	-6,99	1,8	1044,53	-10,01	-16,53	16,10	-4,72	7,1	0,00	0,0
2012-01-29 13:00	152	29	81	4,1	16,53	-6,79	1,8	1044,53	-9,98	-14,88	16,04	-4,59	7,3	0,00	0,0
2012-01-29 13:30	141	29	79	5,6	16,43	-6,89	1,8	1045,53	-10,41	-18,01	15,94	-4,83	8,3	0,00	0,0
2012-01-29 14:00	161	29	81	3,7	16,33	-7,09	1,8	1045,53	-10,27	-13,75	15,84	-4,89	8,7	0,00	0,0
2012-01-29 14:30	146	29	80	4,7	16,23	-7,29	1,8	1044,53	-10,63	-16,90	15,74	-5,16	8,9	0,00	0,0
2012-01-29 15:00	162	28	82	5,0	16,13	-7,69	1,8	1044,53	-10,70	-18,21	15,60	-5,42	7,1	0,00	0,0
2012-01-29 15:30	157	28	83	3,1	16,13	-8,09	1,8	1044,53	-10,93	-11,87	15,60	-5,74	7,9	0,00	0,0
2012-01-29 16:00	128	28	84	2,4	16,03	-8,59	1,8	1044,53	-11,26	-10,87	15,50	-6,17	5,0	0,00	0,0
2012-01-29 16:30	127	28	87	3,1	16,03	-8,89	1,8	1044,53	-11,10	-12,74	15,50	-6,24	4,5	0,00	0,0
2012-01-29 17:00	160	28	88	3,5	16,03	-8,89	1,8	1045,53	-10,95	-14,30	15,50	-6,16	4,3	0,00	0,0
2012-01-29 17:30	144	28	88	3,0	16,03	-7,99	1,8	1045,53	-10,07	-11,76	15,50	-5,26	6,4	0,00	0,0
2012-01-29 18:00	141	29	86	3,9	16,13	-7,79	1,8	1045,53	-10,17	-14,57	15,64	-5,21	6,8	0,00	0,0
2012-01-29 18:30	140	29	85	3,5	16,13	-8,09	1,8	1045,53	-10,62	-13,40	15,64	-5,59	7,3	0,00	0,0
2012-01-29 19:00	129	29	85	3,3	16,23	-8,09	1,8	1045,53	-10,62	-13,40	15,74	-5,59	6,4	0,00	0,0
2012-01-29 19:30	149	29	85	2,8	16,23	-8,19	1,8	1045,53	-10,72	-11,98	15,74	-5,69	6,6	0,00	0,0
2012-01-29 20:00	153	29	85	5,6	16,23	-8,09	1,8	1045,53	-10,62	-19,54	15,74	-5,59	7,3	0,00	0,0
2012-01-29 20:30	163	28	85	6,2	16,23	-8,19	1,8	1045,53	-10,72	-20,49	15,70	-5,69	6,9	0,00	0,0
2012-01-29 21:00	149	28	84	4,7	16,13	-8,19	1,8	1045,53	-10,87	-18,02	15,60	-5,77	8,7	0,00	0,0
2012-01-29 21:30	148	28	85	4,3	16,13	-8,39	1,8	1045,53	-10,91	-16,81	15,60	-5,89	6,9	0,00	0,0
2012-01-29 22:00	140	28	84	3,7	16,13	-8,69	1,8	1045,53	-11,36	-15,62	15,60	-6,27	7,5	0,00	0,0
2012-01-29 22:30	131	28	84	1,4	16,13	-9,39	1,8	1045,53	-12,05	-9,39	15,60	-6,97	4,7	0,00	0,0
2012-01-29 23:00	123	28	85	1,8	16,13	-9,89	1,8	1045,53	-12,38	-9,89	15,60	-7,39	3,5	0,00	0,0
2012-01-29 23:30	123	28	86	2,2	16,03	-10,19	1,8	1044,53	-12,53	-10,19	15,50	-7,62	3,1	0,00	0,0
2012-01-30 00:00	124	28	86	1,8	16,03	-10,29	1,8	1044,53	-12,62	-10,29	15,50	-7,72	3,1	0,00	0,0
2012-01-30 00:30	123	28	86	2,8	15,93	-10,29	1,8	1044,53	-12,62	-14,27	15,40	-7,72	3,5	0,00	0,0
2012-01-30 01:00	127	28	86	1,8	15,83	-10,29	1,8	1044,53	-12,62	-10,29	15,30	-7,72	3,7	0,00	0,0
2012-01-30 01:30	121	28	86	2,2	15,83	-10,19	1,8	1044,53	-12,53	-10,19	15,30	-7,62	4,5	0,00	0,0
2012-01-30 02:00	115	28	91	1,8	15,73	-9,99	1,8	1044,53	-11,60	-9,99	15,20	-7,02	4,7	0,00	0,0
2012-01-30 02:30	110	28	91	3,0	15,83	-9,99	1,8	1044,53	-11,60	-13,94	15,30	-7,02	3,5	0,00	0,0
2012-01-30 03:00	120	28	92	3,3	15,83	-9,59	1,8	1044,53	-11,07	-15,09	15,30	-6,54	5,2	0,00	0,0
2012-01-30 03:30	120	28	90	3,0	15,83	-9,19	1,8	1044,53	-10,96	-13,07	15,30	-6,30	4,7	0,00	0,0

Datum	Vindrikt °	Fukt inne Rh%	Fukt ute Rh%	Vindhast m/s	Temp in °C	Temp ute °C	Nb. Mån mm	Tryck Mbar	Daggp °C	Kyleffekt °C	Vix inne °C	Vix ute °C	Vindby m/s	Korr lufttryck	Nederb./dygn mm
2012-01-30 04:00	121	29	88	3,9	15,93	-9,39	1,8	1043,53	-11,44	-16,44	15,44	-6,66	6,2	0,00	0,0
2012-01-30 04:30	119	29	89	2,8	15,93	-9,29	1,8	1043,53	-11,20	-13,18	15,44	-6,48	5,0	0,00	0,0
2012-01-30 05:00	120	29	89	2,4	15,93	-9,59	1,8	1043,53	-11,50	-11,93	15,44	-6,78	4,1	0,00	0,0
2012-01-30 05:30	143	29	89	2,0	16,03	-10,19	1,8	1043,53	-12,09	-10,19	15,54	-7,38	3,9	0,00	0,0
2012-01-30 06:00	121	29	89	1,4	16,13	-10,39	1,8	1043,53	-12,28	-10,39	15,64	-7,58	3,9	0,00	0,0
2012-01-30 06:30	116	29	89	1,6	16,23	-10,59	1,8	1043,53	-12,48	-10,59	15,74	-7,78	3,5	0,00	0,0
2012-01-30 07:00	105	29	89	1,8	16,33	-10,70	1,8	1043,53	-12,58	-10,70	15,84	-7,88	3,1	0,00	0,0
2012-01-30 07:30	121	29	89	1,6	16,33	-10,90	1,8	1043,53	-12,77	-10,90	15,84	-8,08	3,5	0,00	0,0
2012-01-30 08:00	132	29	89	1,8	16,43	-11,20	1,8	1042,53	-13,07	-11,20	15,94	-8,38	3,7	0,00	0,0
2012-01-30 08:30	114	29	89	0,0	16,43	-11,30	1,8	1042,53	-13,17	-11,30	15,94	-8,48	3,7	0,00	0,0
2012-01-30 09:00	124	28	89	2,4	16,43	-11,30	1,8	1042,53	-13,17	-13,72	15,90	-8,48	3,9	0,00	0,0
2012-01-30 09:30	121	28	89	1,2	16,33	-11,10	1,8	1042,53	-12,97	-11,10	15,80	-8,28	4,1	0,00	0,0
2012-01-30 10:00	138	28	89	1,8	16,33	-10,70	1,8	1042,53	-12,58	-10,70	15,80	-7,88	4,5	0,00	0,0
2012-01-30 10:30	120	28	89	2,2	16,33	-10,49	1,8	1042,53	-12,38	-10,49	15,80	-7,68	4,9	0,00	0,0
2012-01-30 11:00	125	28	89	2,6	16,33	-10,29	1,8	1042,53	-12,18	-12,66	15,80	-7,48	4,7	0,00	0,0
2012-01-30 11:30	122	28	88	2,8	16,33	-9,89	1,8	1042,53	-11,94	-13,84	15,80	-7,16	6,2	0,00	0,0
2012-01-30 12:00	150	28	86	2,4	16,33	-9,69	1,8	1042,53	-12,04	-12,03	15,80	-7,12	6,0	0,00	0,0
2012-01-30 12:30	119	28	85	2,4	16,23	-9,49	1,8	1042,53	-11,99	-11,82	15,70	-6,99	5,4	0,00	0,0
2012-01-30 13:00	97	28	84	3,1	16,23	-9,39	1,8	1042,53	-12,05	-13,29	15,70	-6,97	5,4	0,00	0,0
2012-01-30 13:30	134	28	84	2,4	16,13	-9,49	1,8	1042,53	-12,14	-11,82	15,60	-7,07	5,0	0,00	0,0
2012-01-30 14:00	143	28	83	3,9	16,13	-9,49	1,8	1042,53	-12,30	-16,56	15,60	-7,14	5,0	0,00	0,0
2012-01-30 14:30	130	28	84	2,0	16,13	-9,59	1,8	1041,53	-12,24	-9,59	15,60	-7,17	3,9	0,00	0,0
2012-01-30 15:00	129	28	84	0,0	16,03	-9,99	1,8	1041,53	-12,63	-9,99	15,50	-7,57	3,3	0,00	0,0
2012-01-30 15:30	127	28	85	0,0	16,03	-10,19	1,8	1041,53	-12,68	-10,19	15,50	-7,69	1,8	0,00	0,0
2012-01-30 16:00	97	28	85	0,0	15,93	-10,70	1,8	1041,53	-13,17	-10,70	15,40	-8,19	1,8	0,00	0,0
2012-01-30 16:30	99	28	85	0,0	15,83	-11,10	1,8	1041,53	-13,56	-11,10	15,30	-8,59	1,6	0,00	0,0
2012-01-30 17:00	107	28	85	0,0	15,83	-11,30	1,8	1041,53	-13,75	-11,30	15,30	-8,79	2,0	0,00	0,0
2012-01-30 17:30	93	28	85	0,0	15,83	-11,40	1,8	1041,53	-13,85	-11,40	15,30	-8,89	2,0	0,00	0,0
2012-01-30 18:00	97	28	85	0,0	15,83	-11,70	1,8	1041,53	-14,15	-11,70	15,30	-9,19	2,2	0,00	0,0
2012-01-30 18:30	103	28	85	0,0	15,93	-11,80	1,8	1041,53	-14,24	-11,80	15,40	-9,29	2,4	0,00	0,0
2012-01-30 19:00	110	28	85	1,2	15,93	-12,10	1,8	1041,53	-14,54	-12,10	15,40	-9,59	2,0	0,00	0,0
2012-01-30 19:30	99	28	85	0,0	15,93	-12,20	1,8	1041,53	-14,64	-12,20	15,40	-9,69	1,4	0,00	0,0
2012-01-30 20:00	98	28	85	0,0	16,03	-12,50	1,8	1041,53	-14,93	-12,50	15,50	-9,99	1,2	0,00	0,0
2012-01-30 20:30	107	28	85	0,0	15,93	-12,80	1,8	1040,53	-15,22	-12,80	15,40	-10,29	1,2	0,00	0,0
2012-01-30 21:00	94	28	85	0,0	15,93	-13,10	1,8	1040,53	-15,52	-13,10	15,40	-10,59	0,0	0,00	0,0
2012-01-30 21:30	96	28	85	0,0	15,93	-13,40	1,8	1040,53	-15,81	-13,40	15,40	-10,89	0,0	0,00	0,0
2012-01-30 22:00	97	28	85	0,0	15,93	-13,50	1,8	1040,53	-15,91	-13,50	15,40	-11,00	0,0	0,00	0,0
2012-01-30 22:30	99	28	85	0,0	15,93	-13,50	1,8	1040,53	-15,91	-13,50	15,40	-11,00	0,0	0,00	0,0
2012-01-30 23:00	99	28	85	0,0	15,93	-13,90	1,8	1040,53	-16,30	-13,90	15,40	-11,40	0,0	0,00	0,0
2012-01-30 23:30	99	28	85	0,0	15,83	-14,40	1,8	1040,53	-16,79	-14,40	15,30	-11,90	0,0	0,00	0,0
2012-01-31 00:00	99	28	85	0,0	15,73	-15,30	1,8	1040,53	-17,67	-15,30	15,20	-12,80	0,0	0,00	0,0
2012-01-31 00:30	98	28	85	0,0	15,63	-15,50	1,8	1040,53	-17,87	-15,50	15,10	-13,00	0,0	0,00	0,0
2012-01-31 01:00	98	28	85	0,0	15,43	-15,70	1,8	1040,53	-18,06	-15,70	14,90	-13,20	0,0	0,00	0,0
2012-01-31 01:30	98	28	85	0,0	15,43	-15,60	1,8	1040,53	-17,97	-15,60	14,90	-13,10	0,0	0,00	0,0
2012-01-31 02:00	98	28	85	0,0	15,33	-15,40	1,8	1040,53	-17,77	-15,40	14,80	-12,90	0,0	0,00	0,0
2012-01-31 02:30	98	28	85	0,0	15,43	-15,00	1,8	1040,53	-17,38	-15,00	14,90	-12,50	0,0	0,00	0,0
2012-01-31 03:00	98	28	85	0,0	15,43	-14,70	1,8	1040,53	-17,08	-14,70	14,90	-12,20	0,0	0,00	0,0
2012-01-31 03:30	98	28	85	0,0	15,43	-14,10	1,8	1039,53	-16,50	-14,10	14,90	-11,60	0,0	0,00	0,0
2012-01-31 04:00	98	28	85	0,0	15,43	-14,20	1,8	1039,53	-16,59	-14,20	14,90	-11,70	0,0	0,00	0,0
2012-01-31 04:30	97	28	85	0,0	15,43	-14,10	1,8	1039,53	-16,50	-14,10	14,90	-11,60	0,0	0,00	0,0

Datum	Vindrikt °	Fukt inne Rh%	Fukt ute Rh%	Vindhast m/s	Temp in °C	Temp ute °C	Nb. Mån mm	Tryck Mbar	Daggp °C	Kyleffekt °C	Vix inne °C	Vix ute °C	Vindby m/s	Korr lufttryck	Nederb./dygn mm
2012-01-31 05:00	2	28	85	0,0	15,43	-13,90	1,8	1039,53	-16,30	-13,90	14,90	-11,40	0,0	0,00	0,0
2012-01-31 05:30	2	28	85	0,0	15,53	-13,90	1,8	1040,53	-16,30	-13,90	15,00	-11,40	0,0	0,00	0,0
2012-01-31 06:00	2	28	85	0,0	15,63	-13,90	1,8	1040,53	-16,30	-13,90	15,10	-11,40	0,0	0,00	0,0
2012-01-31 06:30	62	28	85	0,0	15,73	-13,80	1,8	1040,53	-16,20	-13,80	15,20	-11,30	0,0	0,00	0,0
2012-01-31 07:00	59	28	85	0,0	15,83	-14,00	1,8	1040,53	-16,40	-14,00	15,30	-11,50	0,0	0,00	0,0
2012-01-31 07:30	67	28	85	0,0	15,93	-14,10	1,8	1040,53	-16,50	-14,10	15,40	-11,60	5,2	0,00	0,0
2012-01-31 08:00	64	27	85	0,0	15,93	-14,20	1,8	1040,53	-16,59	-14,20	15,37	-11,70	0,0	0,00	0,0
2012-01-31 08:30	64	27	85	0,0	15,93	-14,00	1,8	1040,53	-16,40	-14,00	15,37	-11,50	1,8	0,00	0,0
2012-01-31 09:00	64	27	85	0,0	15,93	-13,90	1,8	1040,53	-16,30	-13,90	15,37	-11,40	0,0	0,00	0,0
2012-01-31 09:30	64	27	85	0,0	15,93	-13,50	1,8	1040,53	-15,91	-13,50	15,37	-11,00	0,0	0,00	0,0
2012-01-31 10:00	92	27	85	0,0	15,93	-13,00	1,8	1040,53	-15,42	-13,00	15,37	-10,49	0,0	0,00	0,0
2012-01-31 10:30	92	27	85	0,0	15,93	-12,70	1,8	1040,53	-15,13	-12,70	15,37	-10,19	0,0	0,00	0,0
2012-01-31 11:00	92	27	85	0,0	15,93	-12,50	1,8	1041,53	-14,93	-12,50	15,37	-9,99	0,0	0,00	0,0
2012-01-31 11:30	92	27	85	0,0	15,93	-12,10	1,8	1040,53	-14,54	-12,10	15,37	-9,59	0,0	0,00	0,0
2012-01-31 12:00	92	27	85	0,0	15,93	-12,00	1,8	1041,53	-14,44	-12,00	15,37	-9,49	0,0	0,00	0,0
2012-01-31 12:30	88	27	85	0,0	15,93	-12,00	1,8	1040,53	-14,44	-12,00	15,37	-9,49	0,0	0,00	0,0
2012-01-31 13:00	70	27	85	0,0	15,83	-11,70	1,8	1041,53	-14,15	-11,70	15,27	-9,19	0,0	0,00	0,0
2012-01-31 13:30	68	27	85	0,0	15,83	-11,80	1,8	1040,53	-14,24	-11,80	15,27	-9,29	0,0	0,00	0,0
2012-01-31 14:00	68	27	85	0,0	15,83	-11,90	1,8	1041,53	-14,34	-11,90	15,27	-9,39	0,0	0,00	0,0
2012-01-31 14:30	68	27	85	0,0	15,83	-12,00	1,8	1041,53	-14,44	-12,00	15,27	-9,49	0,0	0,00	0,0
2012-01-31 15:00	68	27	85	0,0	15,83	-12,00	1,8	1041,53	-14,44	-12,00	15,27	-9,49	4,3	0,00	0,0
2012-01-31 15:30	68	27	85	0,0	15,83	-12,10	1,8	1041,53	-14,54	-12,10	15,27	-9,59	0,0	0,00	0,0
2012-01-31 16:00	68	27	85	0,0	15,83	-12,50	1,8	1041,53	-14,93	-12,50	15,27	-9,99	0,0	0,00	0,0
2012-01-31 16:30	38	27	85	0,0	15,83	-12,60	1,8	1041,53	-15,03	-12,60	15,27	-10,09	0,0	0,00	0,0
2012-01-31 17:00	27	27	85	0,0	15,83	-12,60	1,8	1041,53	-15,03	-12,60	15,27	-10,09	0,0	0,00	0,0
2012-01-31 17:30	23	27	85	0,0	15,83	-12,60	1,8	1041,53	-15,03	-12,60	15,27	-10,09	0,0	0,00	0,0
2012-01-31 18:00	12	27	85	0,0	15,83	-12,60	1,8	1042,53	-15,03	-12,60	15,27	-10,09	0,0	0,00	0,0
2012-01-31 18:30	17	27	85	0,0	15,83	-12,70	1,8	1041,53	-15,13	-12,70	15,27	-10,19	0,0	0,00	0,0
2012-01-31 19:00	16	27	85	0,0	15,83	-12,80	1,8	1041,53	-15,22	-12,80	15,27	-10,29	0,0	0,00	0,0
2012-01-31 19:30	16	27	85	0,0	15,73	-12,90	1,8	1042,53	-15,32	-12,90	15,17	-10,39	0,0	0,00	0,0
2012-01-31 20:00	16	27	85	0,0	15,73	-12,80	1,8	1042,53	-15,22	-12,80	15,17	-10,29	0,0	0,00	0,0
2012-01-31 20:30	16	27	85	0,0	15,73	-12,90	1,8	1042,53	-15,32	-12,90	15,17	-10,39	0,0	0,00	0,0
2012-01-31 21:00	17	27	85	0,0	15,73	-12,90	1,8	1042,53	-15,32	-12,90	15,17	-10,39	0,0	0,00	0,0
2012-01-31 21:30	17	27	85	0,0	15,73	-12,90	1,8	1042,53	-15,32	-12,90	15,17	-10,39	0,0	0,00	0,0
2012-01-31 22:00	16	27	85	0,0	15,73	-12,70	1,8	1042,53	-15,13	-12,70	15,17	-10,19	0,0	0,00	0,0
2012-01-31 22:30	16	27	85	0,0	15,73	-12,70	1,8	1042,53	-15,13	-12,70	15,17	-10,19	0,0	0,00	0,0
2012-01-31 23:00	16	27	85	0,0	15,63	-12,70	1,8	1042,53	-15,13	-12,70	15,07	-10,19	0,0	0,00	0,0
2012-01-31 23:30	16	27	85	0,0	15,63	-12,60	1,8	1042,53	-15,03	-12,60	15,07	-10,09	0,0	0,00	0,0
2012-02-01 00:00	16	28	85	0,0	15,53	-12,60	1,8	1043,53	-15,03	-12,60	15,00	-10,09	0,0	0,00	0,0
Medelvärde Månad	151	29	96	1,2	16,60	-6,37		1008,20	-7,30	-7,99	16,12	-2,96	2,7		0,0
Min	0	27	71	0,0	15,33	-15,70		971,49	-18,06	-23,81	14,80	-13,20	0,0		0,0
Max	356	31	100	9,6	17,93	1,62	1,8	1045,53	1,19	1,62	17,52	5,35	13,2		