

Medeltemperaturer / Max / Min

— Kyleff med °C ◆ Dygns med °C ▲ Temp Max — Temp Min — Temperatur

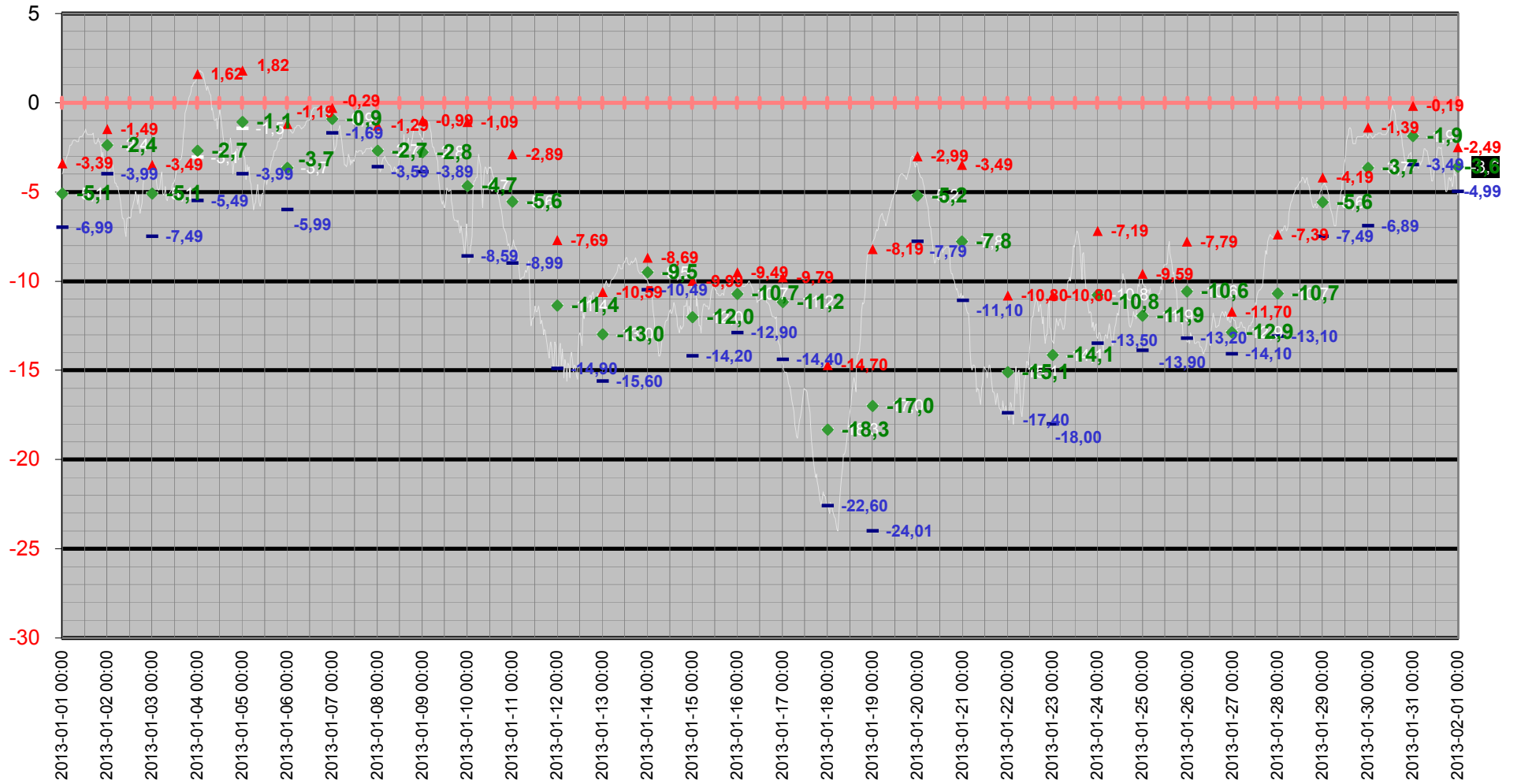

Medeltemperatur

— Kyleff med °C ◆ Dygns med °C — Temperatur °C — Kyleffekt °C

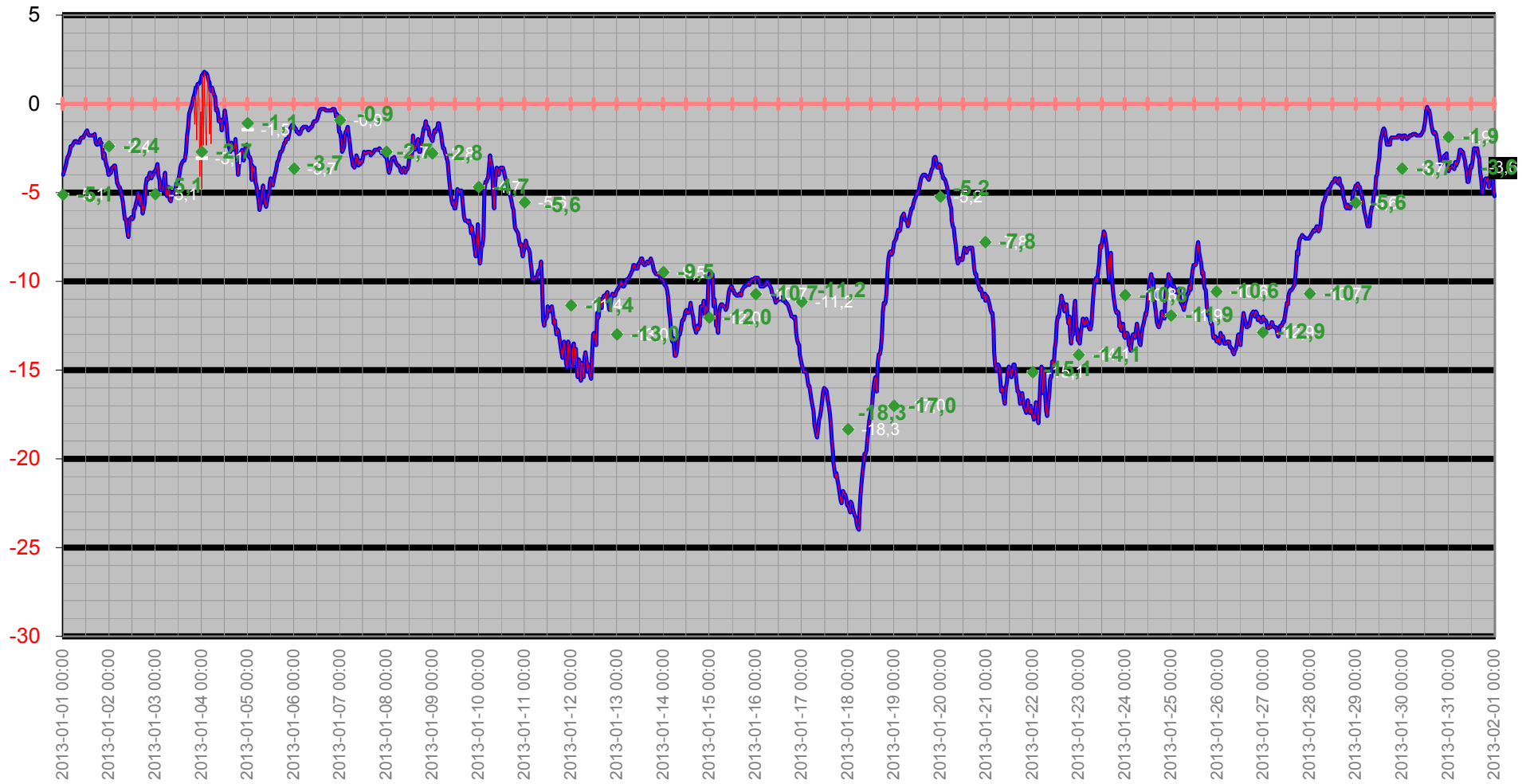

Temperatur/Vindby

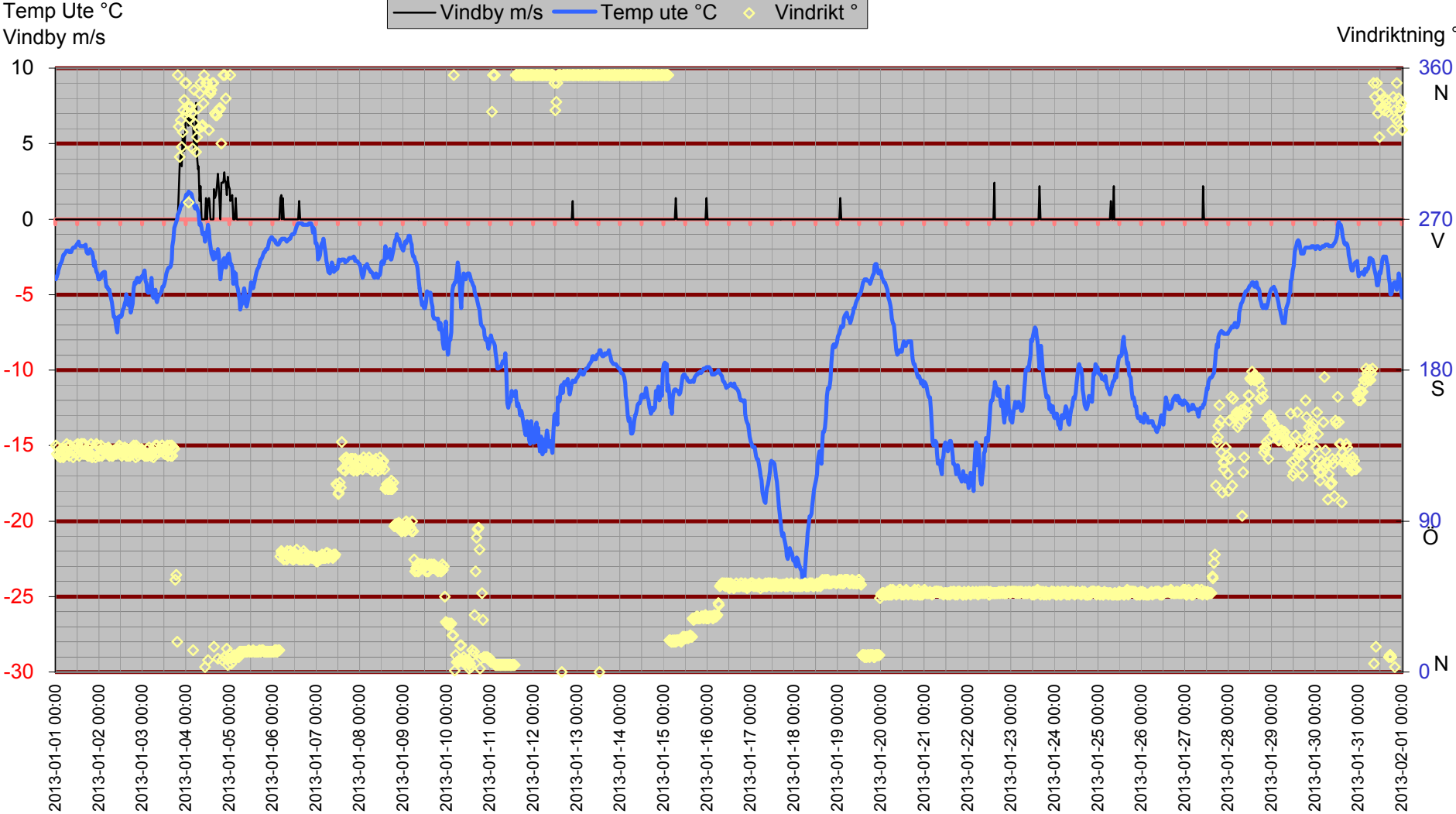

Inne

Temp inne °C

Vindby m/s

Temp in °C — Vindby m/s — Temp ute °C — Fukt inne Rh%

Rh % inne

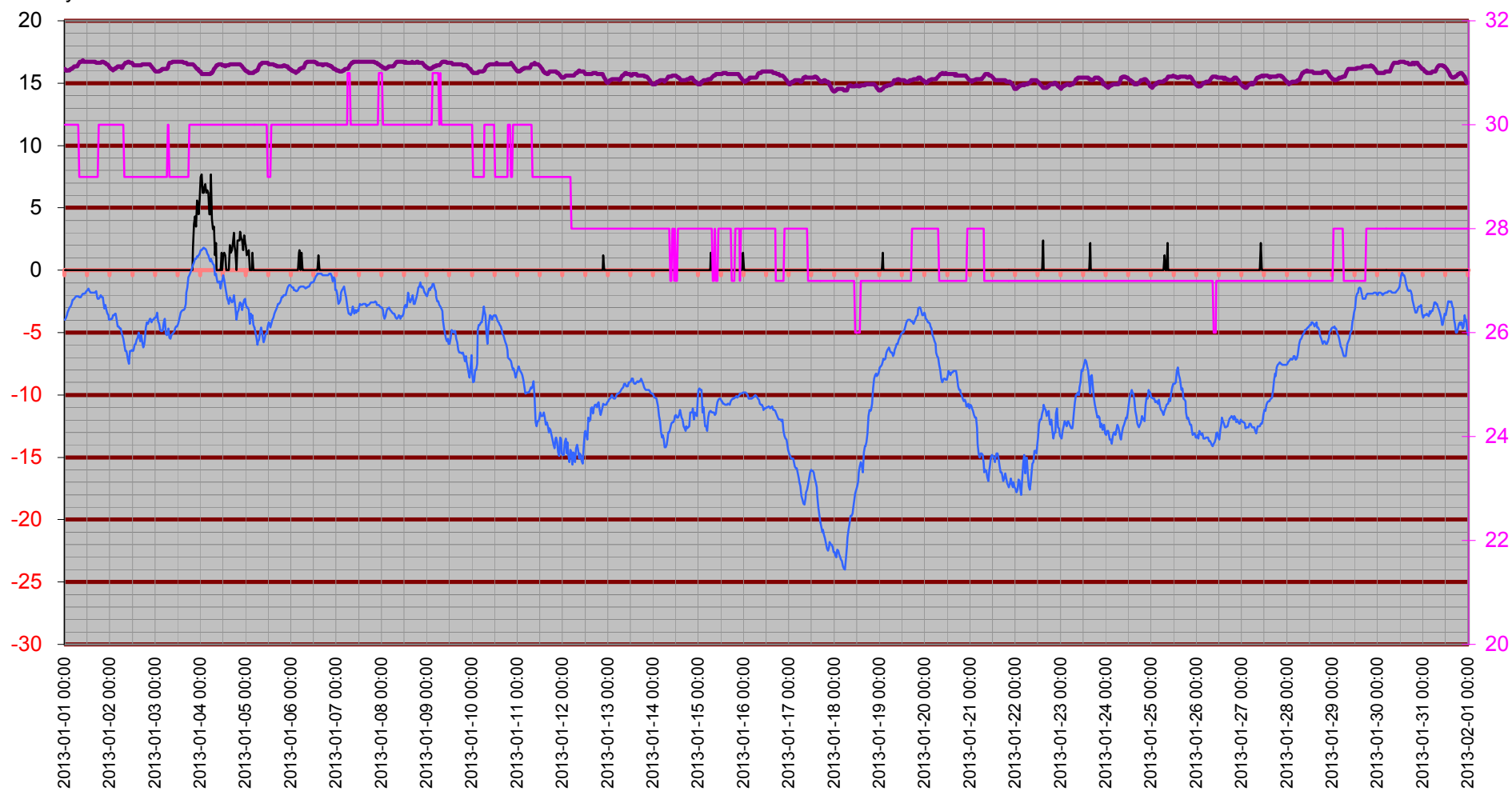

Temperatur inne

Temp in °C

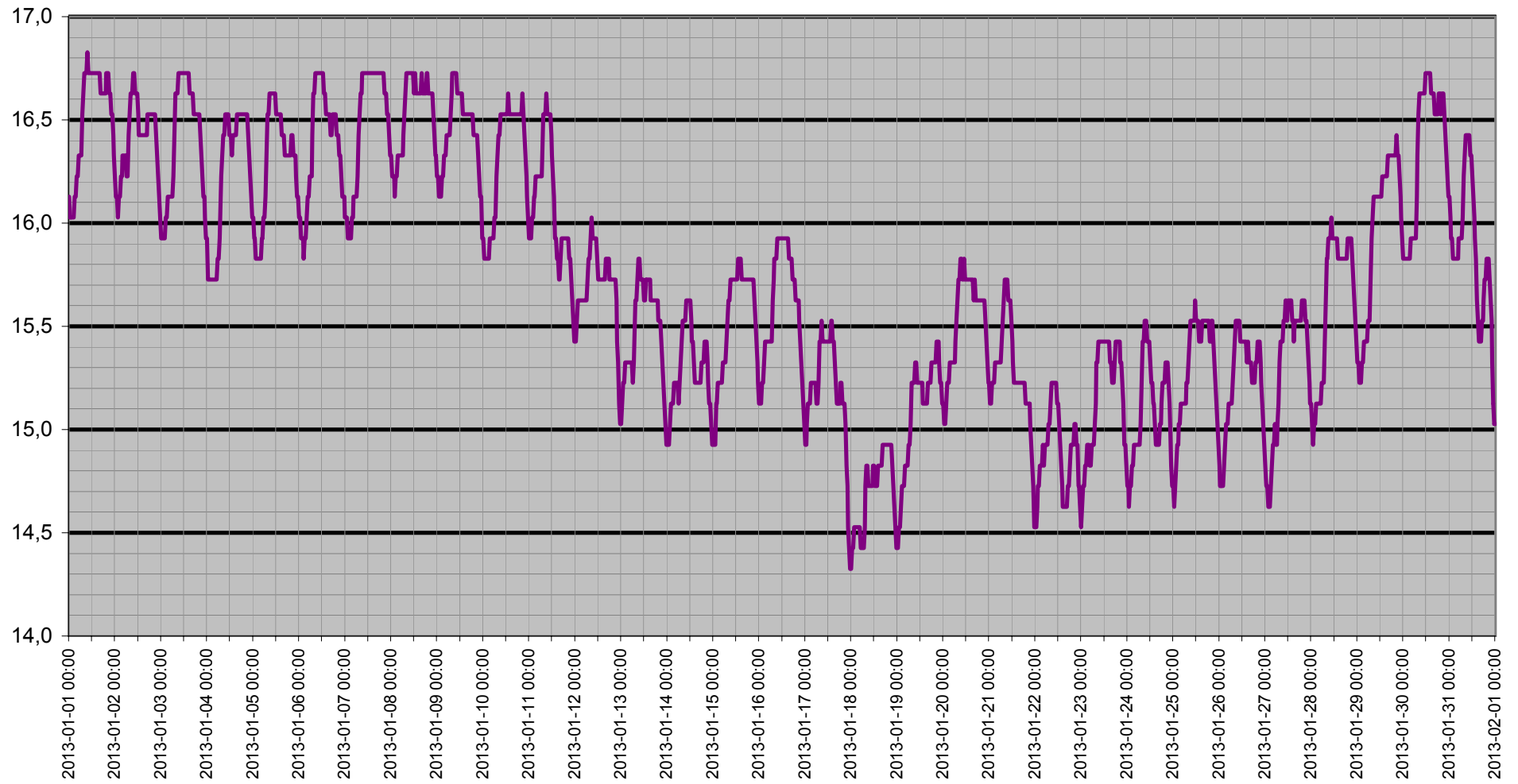

Dagpunkt/Temperatur

Vindhast m/s Daggp °C Temp ute °C Fukt ute Rh%

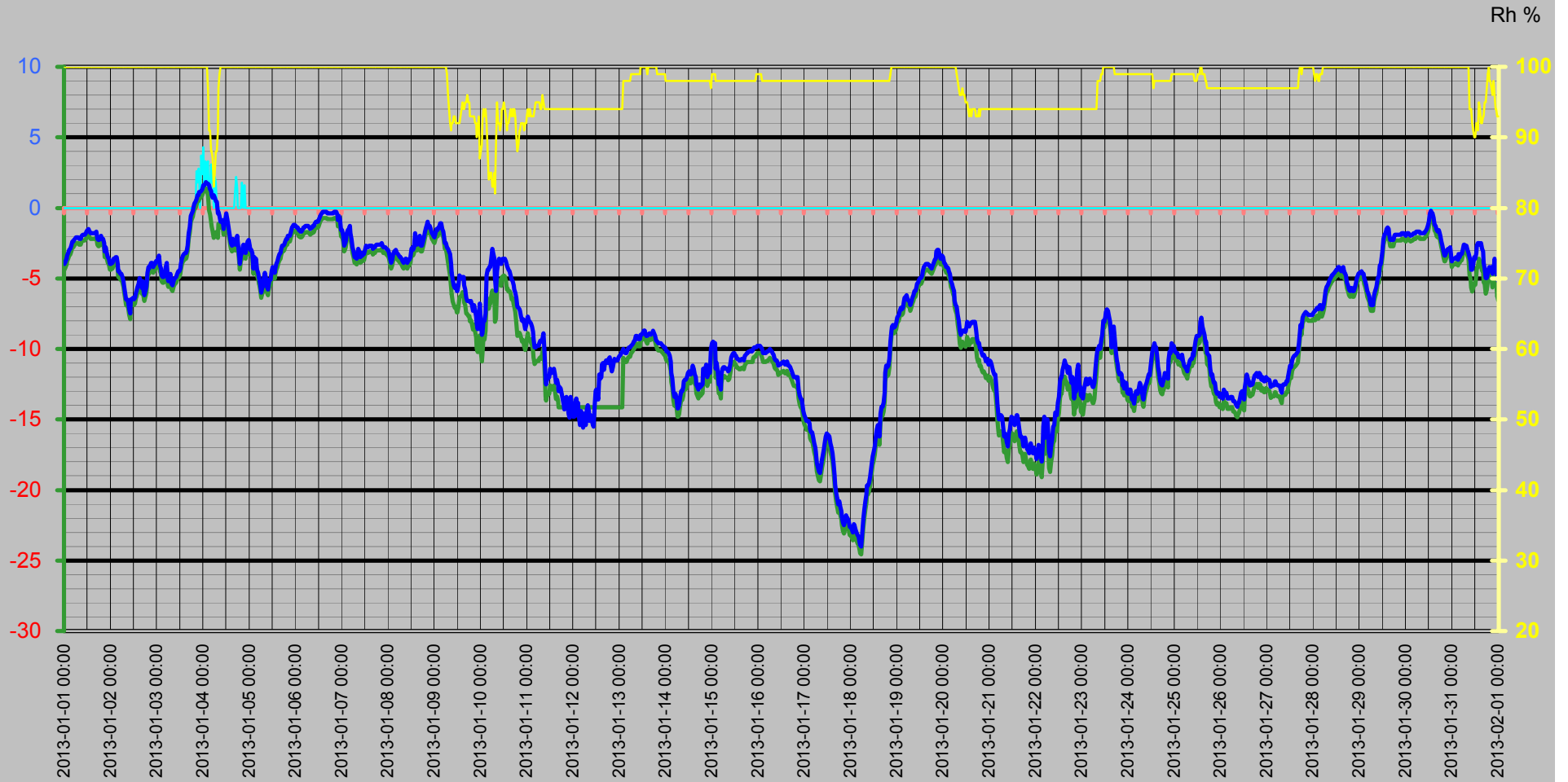

Vinddata

Vindhastighet m/s
Vindby m/s

Vindhast m/s — Vindby m/s ◊ Vindrikt ° — Fukt ute Rh%

Vindriktning °
Rh %

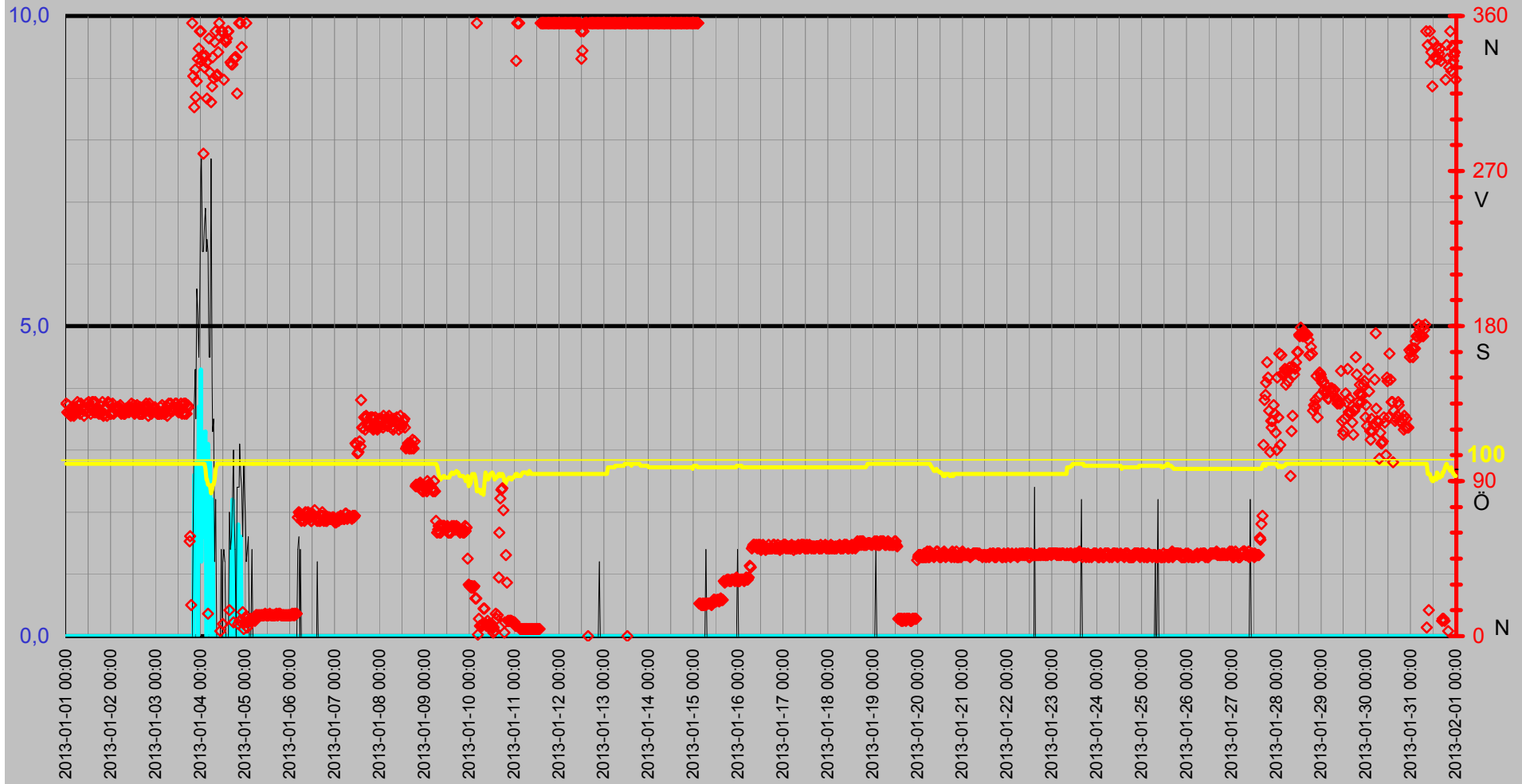

Luftfukt Kyleffekt Temp Vind Medeltemperatur

Temp °C
Vind m/s

● Dygns med °C Vindhast m/s Kyleffekt °C Temp ute °C Fukt ute Rh%

Rh %

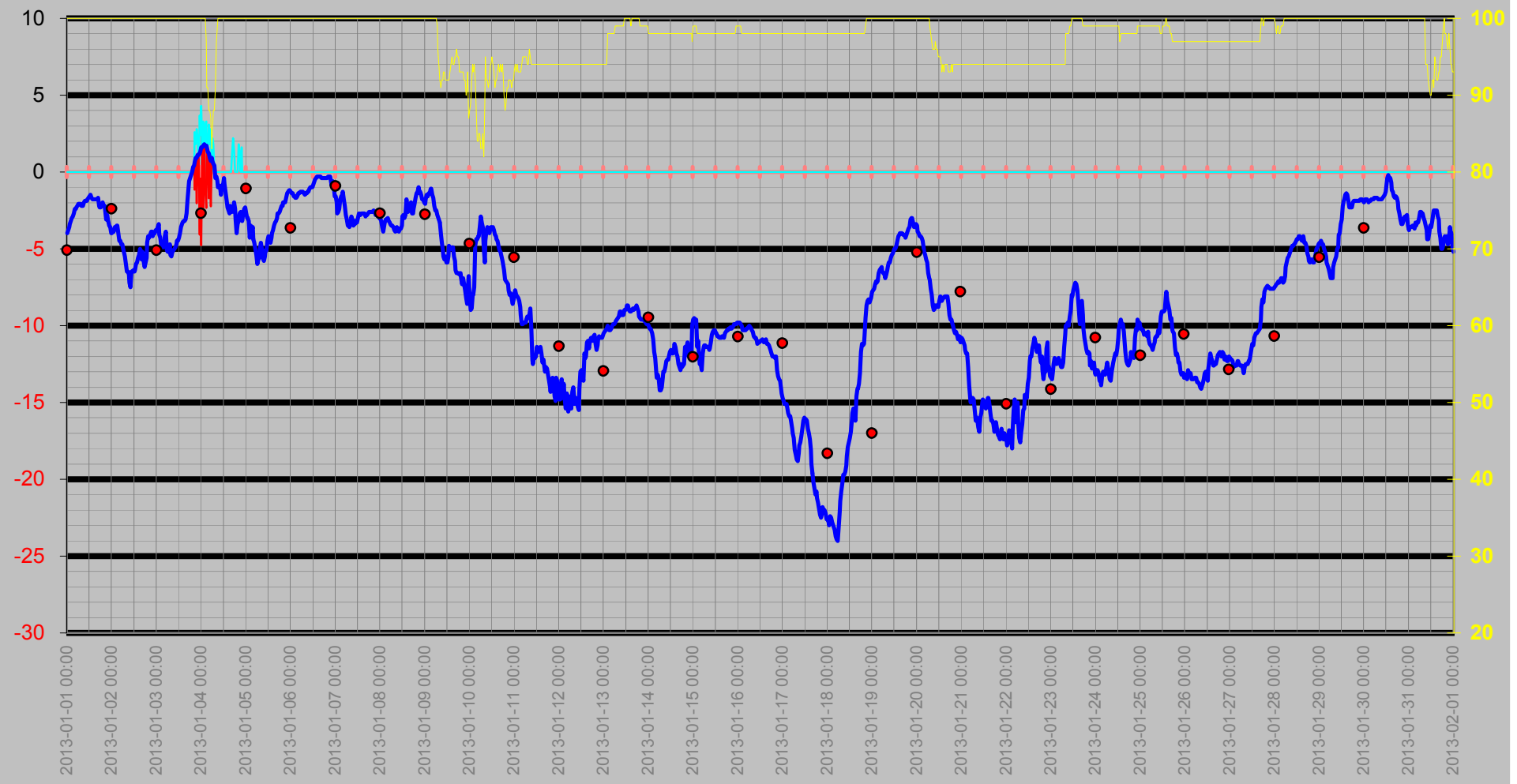

Nederbörd

DagRegn/Temp

— Nederb./dygn mm — Temp ute °C ◆ Nb.std tid 7.00-6.59 — Nb. Mån mm

Regn
Månad

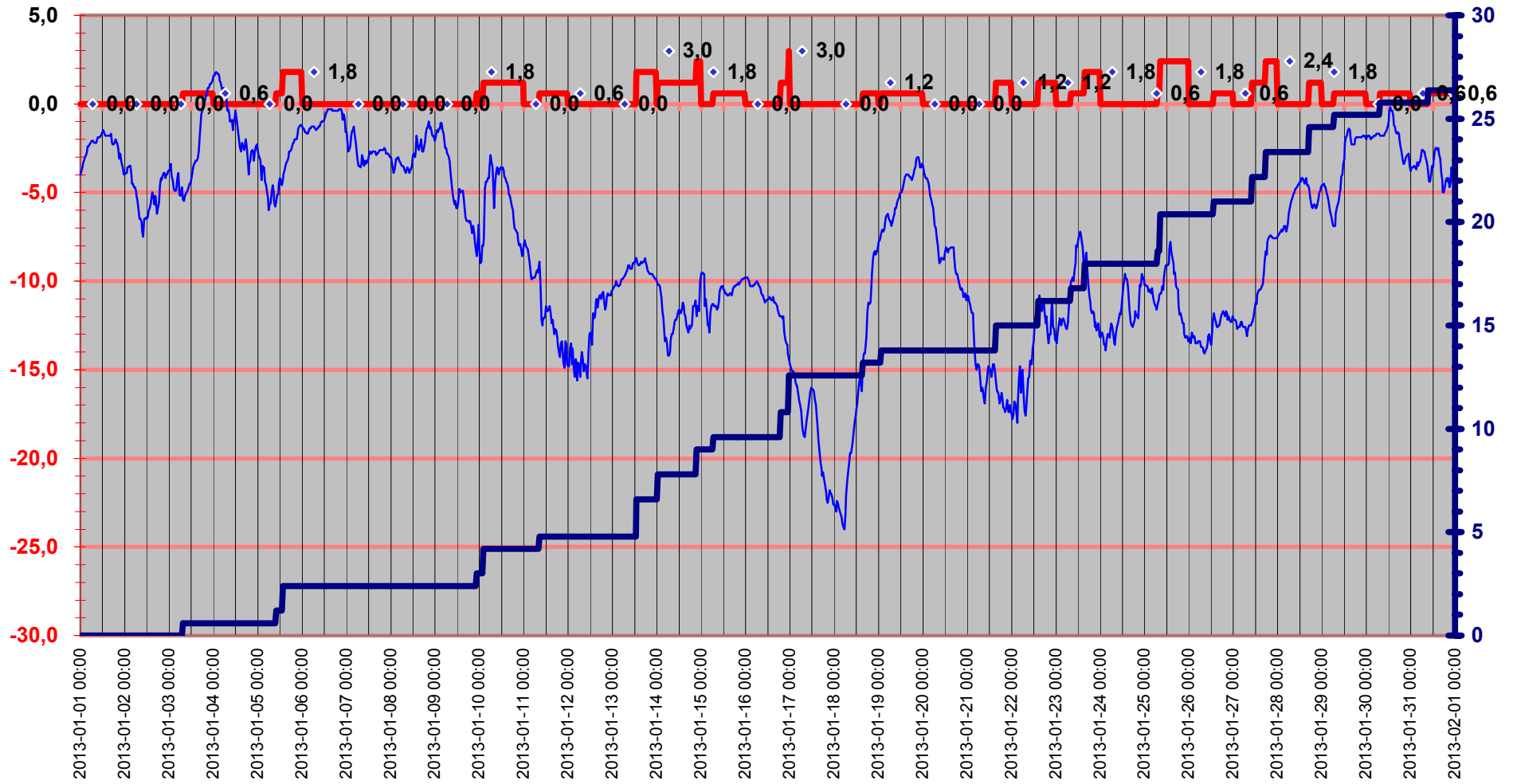

Luftryck/Nederbörd

◆ Luftryck mbar ▬ Nederb./dygn mm △ Nb.std tid 7.00-6.59

Luftryck

Nederbör

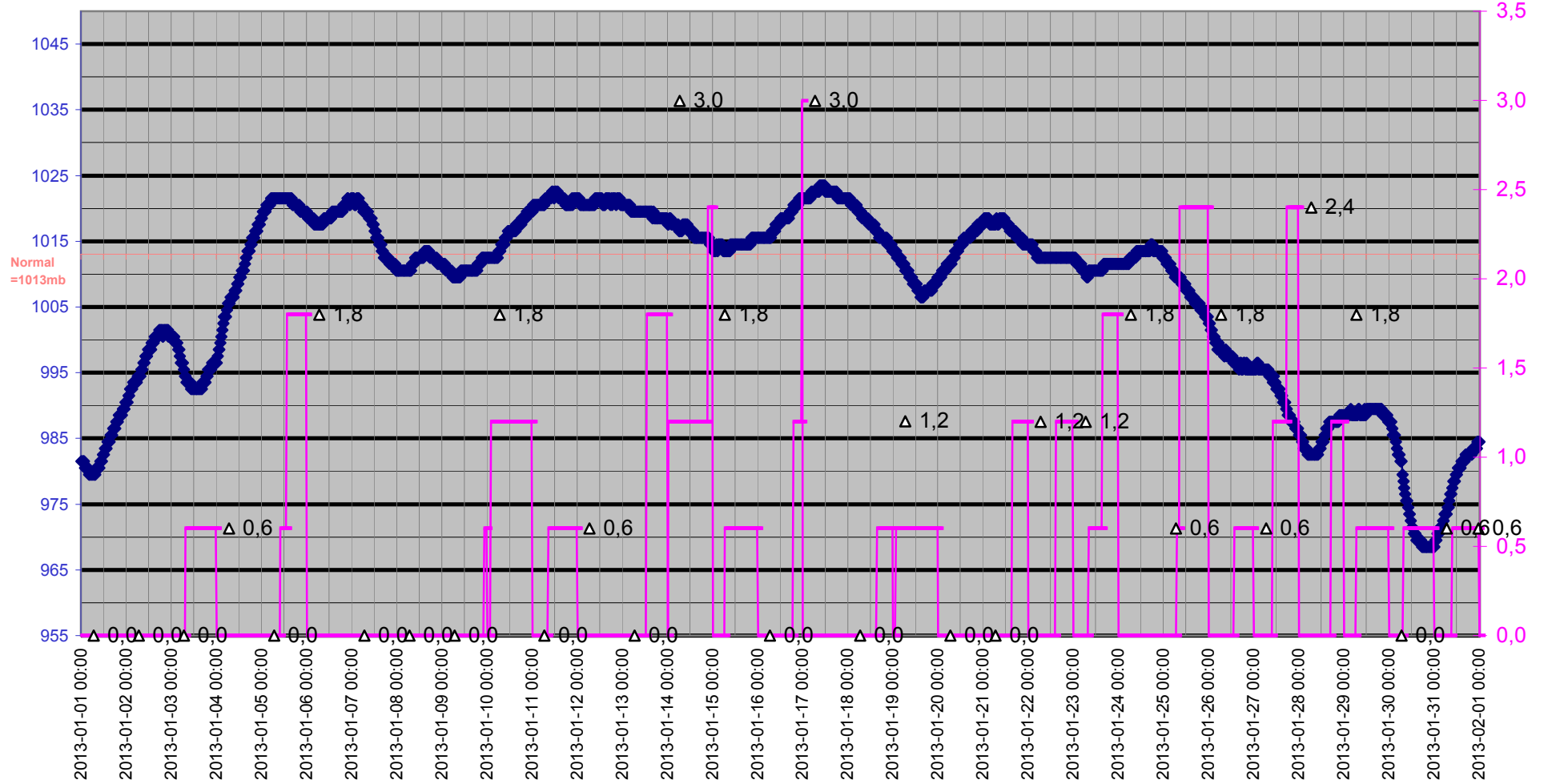

Grund

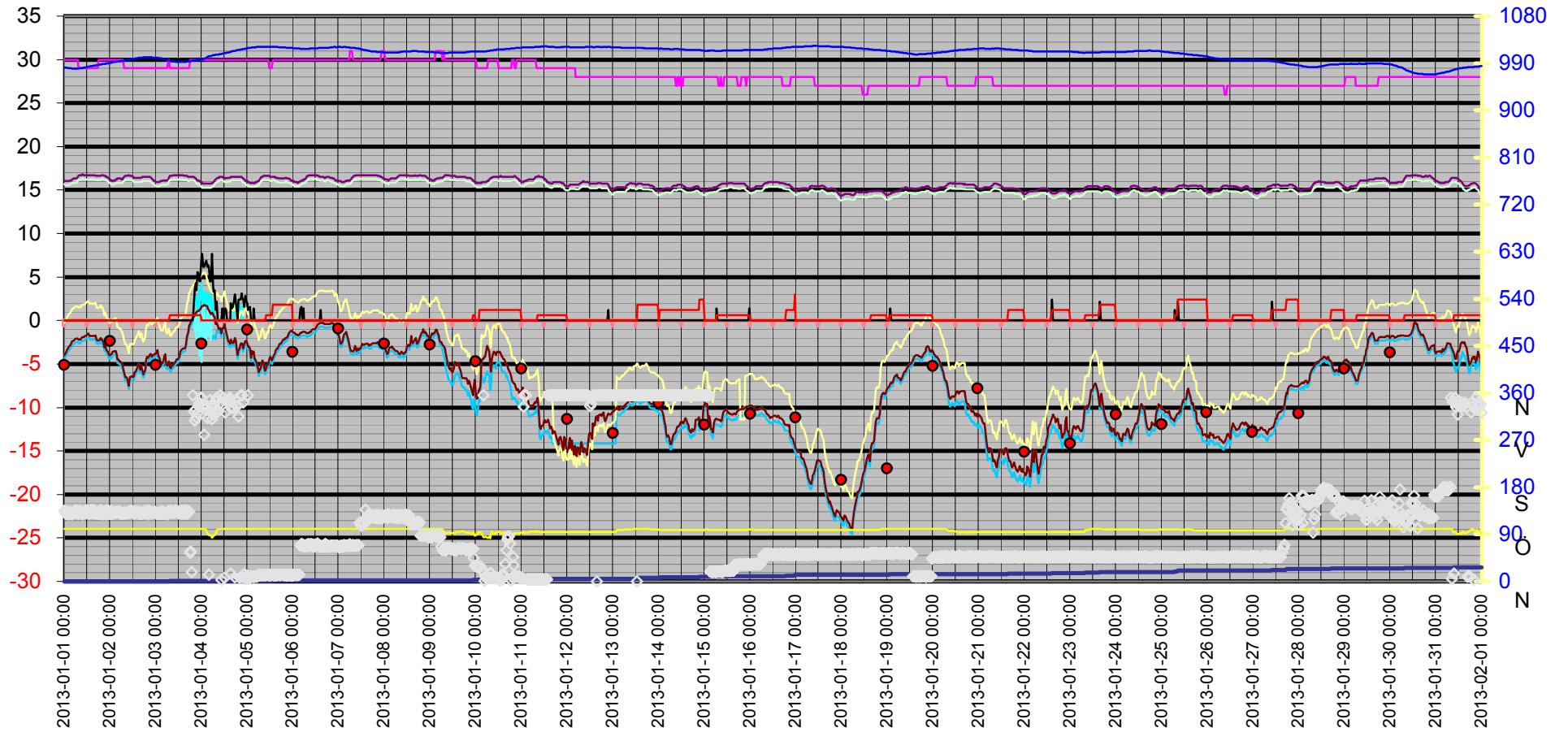

Datum	Vindrikt °	Fukt inne Rh%	Fukt ute Rh%	Vindhast m/s	Temp in °C	Temp ute °C	Nb. Mån mm	Tryck Mbar	Daggp °C	Kyleffekt °C	Vix inne °C	Vix ute °C	Vindby m/s	Korr lufttryck	Nederb./dygn mm
2013-01-01 00:00	135	30	100	0,0	16,13	-3,99	0,0	981,50	-4,40	-3,99	15,68	-0,26	0,0	0,00	0,0
2013-01-01 00:30	130	30	100	0,0	16,03	-3,79	0,0	981,50	-4,20	-3,79	15,58	-0,06	0,0	0,00	0,0
2013-01-01 01:00	134	30	100	0,0	16,03	-3,59	0,0	981,50	-4,00	-3,59	15,58	0,14	0,0	0,00	0,0
2013-01-01 01:30	129	30	100	0,0	16,03	-3,39	0,0	981,50	-3,80	-3,39	15,58	0,34	0,0	0,00	0,0
2013-01-01 02:00	129	30	100	0,0	16,03	-3,19	0,0	980,50	-3,60	-3,19	15,58	0,54	0,0	0,00	0,0
2013-01-01 02:30	128	30	100	0,0	16,03	-2,99	0,0	980,50	-3,40	-2,99	15,58	0,74	0,0	0,00	0,0
2013-01-01 03:00	133	30	100	0,0	16,13	-2,89	0,0	980,50	-3,30	-2,89	15,68	0,84	0,0	0,00	0,0
2013-01-01 03:30	129	30	100	0,0	16,13	-2,69	0,0	980,50	-3,10	-2,69	15,68	1,04	0,0	0,00	0,0
2013-01-01 04:00	128	30	100	0,0	16,23	-2,39	0,0	979,50	-2,80	-2,39	15,78	1,34	0,0	0,00	0,0
2013-01-01 04:30	131	30	100	0,0	16,23	-2,39	0,0	979,50	-2,80	-2,39	15,78	1,34	0,0	0,00	0,0
2013-01-01 05:00	133	30	100	0,0	16,33	-2,29	0,0	979,50	-2,70	-2,29	15,88	1,44	0,0	0,00	0,0
2013-01-01 05:30	131	30	100	0,0	16,33	-2,19	0,0	979,50	-2,60	-2,19	15,88	1,54	0,0	0,00	0,0
2013-01-01 06:00	136	30	100	0,0	16,33	-2,09	0,0	979,50	-2,50	-2,09	15,88	1,64	0,0	0,00	0,0
2013-01-01 06:30	134	30	100	0,0	16,33	-2,09	0,0	979,50	-2,50	-2,09	15,88	1,64	0,0	0,00	0,0
2013-01-01 07:00	131	30	100	0,0	16,53	-2,09	0,0	979,50	-2,50	-2,09	16,08	1,64	0,0	0,00	0,0
2013-01-01 07:30	129	29	100	0,0	16,63	-2,19	0,0	979,50	-2,60	-2,19	16,14	1,54	0,0	0,00	0,0
2013-01-01 08:00	135	29	100	0,0	16,73	-2,19	0,0	980,50	-2,60	-2,19	16,24	1,54	0,0	0,00	0,0
2013-01-01 08:30	132	29	100	0,0	16,73	-2,19	0,0	980,50	-2,60	-2,19	16,24	1,54	0,0	0,00	0,0
2013-01-01 09:00	133	29	100	0,0	16,73	-1,99	0,0	980,50	-2,40	-1,99	16,24	1,74	0,0	0,00	0,0
2013-01-01 09:30	128	29	100	0,0	16,83	-1,89	0,0	980,50	-2,30	-1,89	16,34	1,84	0,0	0,00	0,0
2013-01-01 10:00	131	29	100	0,0	16,73	-1,89	0,0	981,50	-2,30	-1,89	16,24	1,84	0,0	0,00	0,0
2013-01-01 10:30	132	29	100	0,0	16,73	-1,89	0,0	981,50	-2,30	-1,89	16,24	1,84	0,0	0,00	0,0
2013-01-01 11:00	135	29	100	0,0	16,73	-1,79	0,0	981,50	-2,20	-1,79	16,24	1,94	0,0	0,00	0,0
2013-01-01 11:30	130	29	100	0,0	16,73	-1,69	0,0	982,50	-2,10	-1,69	16,24	2,04	0,0	0,00	0,0
2013-01-01 12:00	136	29	100	0,0	16,73	-1,59	0,0	982,50	-2,00	-1,59	16,24	2,14	0,0	0,00	0,0
2013-01-01 12:30	133	29	100	0,0	16,73	-1,49	0,0	983,50	-1,90	-1,49	16,24	2,24	0,0	0,00	0,0
2013-01-01 13:00	129	29	100	0,0	16,73	-1,69	0,0	983,50	-2,10	-1,69	16,24	2,04	0,0	0,00	0,0
2013-01-01 13:30	133	29	100	0,0	16,73	-1,79	0,0	983,50	-2,20	-1,79	16,24	1,94	0,0	0,00	0,0
2013-01-01 14:00	136	29	100	0,0	16,73	-1,79	0,0	984,50	-2,20	-1,79	16,24	1,94	0,0	0,00	0,0
2013-01-01 14:30	136	29	100	0,0	16,73	-1,79	0,0	984,50	-2,20	-1,79	16,24	1,94	0,0	0,00	0,0
2013-01-01 15:00	130	29	100	0,0	16,73	-1,79	0,0	984,50	-2,20	-1,79	16,24	1,94	0,0	0,00	0,0
2013-01-01 15:30	136	29	100	0,0	16,73	-1,79	0,0	985,50	-2,20	-1,79	16,24	1,94	0,0	0,00	0,0
2013-01-01 16:00	130	29	100	0,0	16,73	-1,79	0,0	985,50	-2,20	-1,79	16,24	1,94	0,0	0,00	0,0
2013-01-01 16:30	132	29	100	0,0	16,63	-1,69	0,0	985,50	-2,10	-1,69	16,14	2,04	0,0	0,00	0,0
2013-01-01 17:00	130	29	100	0,0	16,63	-2,19	0,0	986,50	-2,60	-2,19	16,14	1,54	0,0	0,00	0,0
2013-01-01 17:30	129	29	100	0,0	16,63	-2,29	0,0	986,50	-2,70	-2,29	16,14	1,44	0,0	0,00	0,0
2013-01-01 18:00	134	30	100	0,0	16,63	-2,29	0,0	986,50	-2,70	-2,29	16,18	1,44	0,0	0,00	0,0
2013-01-01 18:30	129	30	100	0,0	16,63	-2,19	0,0	987,50	-2,60	-2,19	16,18	1,54	0,0	0,00	0,0
2013-01-01 19:00	130	30	100	0,0	16,63	-1,99	0,0	987,50	-2,40	-1,99	16,18	1,74	0,0	0,00	0,0
2013-01-01 19:30	136	30	100	0,0	16,73	-2,19	0,0	987,50	-2,60	-2,19	16,28	1,54	0,0	0,00	0,0
2013-01-01 20:00	128	30	100	0,0	16,73	-2,19	0,0	988,50	-2,60	-2,19	16,28	1,54	0,0	0,00	0,0
2013-01-01 20:30	129	30	100	0,0	16,73	-2,49	0,0	988,50	-2,90	-2,49	16,28	1,24	0,0	0,00	0,0
2013-01-01 21:00	133	30	100	0,0	16,63	-3,09	0,0	988,50	-3,50	-3,09	16,18	0,64	0,0	0,00	0,0
2013-01-01 21:30	133	30	100	0,0	16,63	-2,79	0,0	988,50	-3,20	-2,79	16,18	0,94	0,0	0,00	0,0
2013-01-01 22:00	128	30	100	0,0	16,53	-3,19	0,0	989,50	-3,60	-3,19	16,08	0,54	0,0	0,00	0,0
2013-01-01 22:30	136	30	100	0,0	16,53	-3,49	0,0	989,50	-3,90	-3,49	16,08	0,24	0,0	0,00	0,0
2013-01-01 23:00	135	30	100	0,0	16,43	-3,59	0,0	989,50	-4,00	-3,59	15,98	0,14	0,0	0,00	0,0
2013-01-01 23:30	129	30	100	0,0	16,33	-3,99	0,0	990,50	-4,40	-3,99	15,88	-0,26	0,0	0,00	0,0
2013-01-02 00:00	129	30	100	0,0	16,23	-3,99	0,0	990,50	-4,40	-3,99	15,78	-0,26	0,0	0,00	0,0
2013-01-02 00:30	130	30	100	0,0	16,13	-3,89	0,0	990,50	-4,30	-3,89	15,68	-0,16	0,0	0,00	0,0

Datum	Vindrikt °	Fukt inne Rh%	Fukt ute Rh%	Vindhast m/s	Temp in °C	Temp ute °C	Nb. Mån mm	Tryck Mbar	Daggp °C	Kyleffekt °C	Vix inne °C	Vix ute °C	Vindby m/s	Korr lufttryck	Nederb./dygn mm
2013-01-02 01:00	135	30	100	0,0	16,13	-3,89	0,0	991,50	-4,30	-3,89	15,68	-0,16	0,0	0,00	0,0
2013-01-02 01:30	129	30	100	0,0	16,03	-3,59	0,0	991,50	-4,00	-3,59	15,58	0,14	0,0	0,00	0,0
2013-01-02 02:00	132	30	100	0,0	16,13	-3,59	0,0	992,50	-4,00	-3,59	15,68	0,14	0,0	0,00	0,0
2013-01-02 02:30	132	30	100	0,0	16,13	-3,49	0,0	992,50	-3,90	-3,49	15,68	0,24	0,0	0,00	0,0
2013-01-02 03:00	131	30	100	0,0	16,23	-3,49	0,0	992,50	-3,90	-3,49	15,78	0,24	0,0	0,00	0,0
2013-01-02 03:30	133	30	100	0,0	16,23	-3,99	0,0	993,50	-4,40	-3,99	15,78	-0,26	0,0	0,00	0,0
2013-01-02 04:00	132	30	100	0,0	16,33	-4,49	0,0	993,50	-4,89	-4,49	15,88	-0,76	0,0	0,00	0,0
2013-01-02 04:30	133	30	100	0,0	16,33	-4,49	0,0	993,50	-4,89	-4,49	15,88	-0,76	0,0	0,00	0,0
2013-01-02 05:00	134	30	100	0,0	16,33	-4,69	0,0	993,50	-5,09	-4,69	15,88	-0,96	0,0	0,00	0,0
2013-01-02 05:30	129	30	100	0,0	16,33	-4,69	0,0	993,50	-5,09	-4,69	15,88	-0,96	0,0	0,00	0,0
2013-01-02 06:00	130	30	100	0,0	16,23	-4,89	0,0	994,50	-5,29	-4,89	15,78	-1,16	0,0	0,00	0,0
2013-01-02 06:30	131	30	100	0,0	16,23	-5,19	0,0	994,50	-5,59	-5,19	15,78	-1,46	0,0	0,00	0,0
2013-01-02 07:00	129	30	100	0,0	16,43	-5,49	0,0	994,50	-5,89	-5,49	15,98	-1,76	0,0	0,00	0,0
2013-01-02 07:30	129	29	100	0,0	16,53	-5,99	0,0	994,50	-6,39	-5,99	16,04	-2,26	0,0	0,00	0,0
2013-01-02 08:00	132	29	100	0,0	16,63	-6,49	0,0	995,50	-6,89	-6,49	16,14	-2,76	0,0	0,00	0,0
2013-01-02 08:30	130	29	100	0,0	16,63	-6,49	0,0	995,50	-6,89	-6,49	16,14	-2,76	0,0	0,00	0,0
2013-01-02 09:00	131	29	100	0,0	16,63	-6,69	0,0	996,50	-7,09	-6,69	16,14	-2,96	0,0	0,00	0,0
2013-01-02 09:30	130	29	100	0,0	16,73	-7,19	0,0	996,50	-7,59	-7,19	16,24	-3,46	0,0	0,00	0,0
2013-01-02 10:00	133	29	100	0,0	16,73	-7,49	0,0	997,50	-7,89	-7,49	16,24	-3,76	0,0	0,00	0,0
2013-01-02 10:30	132	29	100	0,0	16,63	-6,49	0,0	997,50	-6,89	-6,49	16,14	-2,76	0,0	0,00	0,0
2013-01-02 11:00	135	29	100	0,0	16,63	-6,49	0,0	997,50	-6,89	-6,49	16,14	-2,76	0,0	0,00	0,0
2013-01-02 11:30	132	29	100	0,0	16,63	-6,39	0,0	998,51	-6,79	-6,39	16,14	-2,66	0,0	0,00	0,0
2013-01-02 12:00	134	29	100	0,0	16,53	-6,49	0,0	998,51	-6,89	-6,49	16,04	-2,76	0,0	0,00	0,0
2013-01-02 12:30	129	29	100	0,0	16,43	-6,39	0,0	998,51	-6,79	-6,39	15,94	-2,66	0,0	0,00	0,0
2013-01-02 13:00	130	29	100	0,0	16,43	-5,99	0,0	998,51	-6,39	-5,99	15,94	-2,26	0,0	0,00	0,0
2013-01-02 13:30	133	29	100	0,0	16,43	-5,89	0,0	999,51	-6,29	-5,89	15,94	-2,16	0,0	0,00	0,0
2013-01-02 14:00	134	29	100	0,0	16,43	-5,59	0,0	999,51	-5,99	-5,59	15,94	-1,86	0,0	0,00	0,0
2013-01-02 14:30	131	29	100	0,0	16,43	-5,39	0,0	999,51	-5,79	-5,39	15,94	-1,66	0,0	0,00	0,0
2013-01-02 15:00	129	29	100	0,0	16,43	-4,99	0,0	1000,51	-5,39	-4,99	15,94	-1,26	0,0	0,00	0,0
2013-01-02 15:30	133	29	100	0,0	16,43	-5,19	0,0	1000,51	-5,59	-5,19	15,94	-1,46	0,0	0,00	0,0
2013-01-02 16:00	129	29	100	0,0	16,43	-5,69	0,0	1000,51	-6,09	-5,69	15,94	-1,96	0,0	0,00	0,0
2013-01-02 16:30	129	29	100	0,0	16,43	-5,19	0,0	1000,51	-5,59	-5,19	15,94	-1,46	0,0	0,00	0,0
2013-01-02 17:00	129	29	100	0,0	16,53	-5,79	0,0	1000,51	-6,19	-5,79	16,04	-2,06	0,0	0,00	0,0
2013-01-02 17:30	133	29	100	0,0	16,53	-6,19	0,0	1001,51	-6,59	-6,19	16,04	-2,46	0,0	0,00	0,0
2013-01-02 18:00	130	29	100	0,0	16,53	-5,89	0,0	1001,51	-6,29	-5,89	16,04	-2,16	0,0	0,00	0,0
2013-01-02 18:30	133	29	100	0,0	16,53	-5,59	0,0	1001,51	-5,99	-5,59	16,04	-1,86	0,0	0,00	0,0
2013-01-02 19:00	135	29	100	0,0	16,53	-4,59	0,0	1001,51	-4,99	-4,59	16,04	-0,86	0,0	0,00	0,0
2013-01-02 19:30	133	29	100	0,0	16,53	-4,19	0,0	1000,51	-4,59	-4,19	16,04	-0,46	0,0	0,00	0,0
2013-01-02 20:00	128	29	100	0,0	16,53	-4,29	0,0	1001,51	-4,69	-4,29	16,04	-0,56	0,0	0,00	0,0
2013-01-02 20:30	135	29	100	0,0	16,53	-4,09	0,0	1001,51	-4,50	-4,09	16,04	-0,36	0,0	0,00	0,0
2013-01-02 21:00	131	29	100	0,0	16,53	-3,89	0,0	1001,51	-4,30	-3,89	16,04	-0,16	0,0	0,00	0,0
2013-01-02 21:30	129	29	100	0,0	16,43	-3,89	0,0	1001,51	-4,30	-3,89	15,94	-0,16	0,0	0,00	0,0
2013-01-02 22:00	131	29	100	0,0	16,33	-4,19	0,0	1001,51	-4,59	-4,19	15,84	-0,46	0,0	0,00	0,0
2013-01-02 22:30	132	29	100	0,0	16,23	-3,99	0,0	1000,51	-4,40	-3,99	15,74	-0,26	0,0	0,00	0,0
2013-01-02 23:00	132	29	100	0,0	16,13	-3,99	0,0	1000,51	-4,40	-3,99	15,64	-0,26	0,0	0,00	0,0
2013-01-02 23:30	133	29	100	0,0	16,03	-3,79	0,0	1000,51	-4,20	-3,79	15,54	-0,06	0,0	0,00	0,0
2013-01-03 00:00	130	29	100	0,0	15,93	-3,79	0,0	1000,51	-4,20	-3,79	15,44	-0,06	0,0	0,00	0,0
2013-01-03 00:30	130	29	100	0,0	15,93	-3,59	0,0	1000,51	-4,00	-3,59	15,44	0,14	0,0	0,00	0,0
2013-01-03 01:00	129	29	100	0,0	15,93	-3,39	0,0	1000,51	-3,80	-3,39	15,44	0,34	0,0	0,00	0,0
2013-01-03 01:30	129	29	100	0,0	15,93	-4,09	0,0	1000,51	-4,50	-4,09	15,44	-0,36	0,0	0,00	0,0

Datum	Vindrikt °	Fukt inne Rh%	Fukt ute Rh%	Vindhast m/s	Temp in °C	Temp ute °C	Nb. Mån mm	Tryck Mbar	Daggp °C	Kyleffekt °C	Vix inne °C	Vix ute °C	Vindby m/s	Korr lufttryck	Nederb./dygn mm
2013-01-03 02:00	129	29	100	0,0	15,93	-4,29	0,0	999,51	-4,69	-4,29	15,44	-0,56	0,0	0,00	0,0
2013-01-03 02:30	133	29	100	0,0	16,03	-4,79	0,0	999,51	-5,19	-4,79	15,54	-1,06	0,0	0,00	0,0
2013-01-03 03:00	129	29	100	0,0	16,03	-4,89	0,0	999,51	-5,29	-4,89	15,54	-1,16	0,0	0,00	0,0
2013-01-03 03:30	134	29	100	0,0	16,13	-4,89	0,0	998,51	-5,29	-4,89	15,64	-1,16	0,0	0,00	0,0
2013-01-03 04:00	131	29	100	0,0	16,13	-4,79	0,0	998,51	-5,19	-4,79	15,64	-1,06	0,0	0,00	0,0
2013-01-03 04:30	129	29	100	0,0	16,13	-4,19	0,0	997,50	-4,59	-4,19	15,64	-0,46	0,0	0,00	0,0
2013-01-03 05:00	129	29	100	0,0	16,13	-3,89	0,0	996,50	-4,30	-3,89	15,64	-0,16	0,0	0,00	0,0
2013-01-03 05:30	131	29	100	0,0	16,13	-5,09	0,0	996,50	-5,49	-5,09	15,64	-1,36	0,0	0,00	0,0
2013-01-03 06:00	128	29	100	0,0	16,13	-5,19	0,0	996,50	-5,59	-5,19	15,64	-1,46	0,0	0,00	0,0
2013-01-03 06:30	133	30	100	0,0	16,23	-4,99	0,0	995,50	-5,39	-4,99	15,78	-1,26	0,0	0,00	0,0
2013-01-03 07:00	135	30	100	0,0	16,43	-4,69	0,0	994,50	-5,09	-4,69	15,98	-0,96	0,0	0,00	0,0
2013-01-03 07:30	131	29	100	0,0	16,63	-5,39	0,6	994,50	-5,79	-5,39	16,14	-1,66	0,0	0,60	0,6
2013-01-03 08:00	135	29	100	0,0	16,63	-5,49	0,6	993,50	-5,89	-5,49	16,14	-1,76	0,0	0,60	0,6
2013-01-03 08:30	131	29	100	0,0	16,63	-5,19	0,6	993,50	-5,59	-5,19	16,14	-1,46	0,0	0,00	0,6
2013-01-03 09:00	131	29	100	0,0	16,73	-5,09	0,6	993,50	-5,49	-5,09	16,24	-1,36	0,0	0,00	0,6
2013-01-03 09:30	133	29	100	0,0	16,73	-4,99	0,6	993,50	-5,39	-4,99	16,24	-1,26	0,0	0,00	0,6
2013-01-03 10:00	132	29	100	0,0	16,73	-4,89	0,6	993,50	-5,29	-4,89	16,24	-1,16	0,0	0,00	0,6
2013-01-03 10:30	135	29	100	0,0	16,73	-4,69	0,6	992,50	-5,09	-4,69	16,24	-0,96	0,0	0,00	0,6
2013-01-03 11:00	135	29	100	0,0	16,73	-4,49	0,6	992,50	-4,89	-4,49	16,24	-0,76	0,0	0,00	0,6
2013-01-03 11:30	133	29	100	0,0	16,73	-4,49	0,6	992,50	-4,89	-4,49	16,24	-0,76	0,0	0,00	0,6
2013-01-03 12:00	130	29	100	0,0	16,73	-4,29	0,6	992,50	-4,69	-4,29	16,24	-0,56	0,0	0,00	0,6
2013-01-03 12:30	130	29	100	0,0	16,73	-3,99	0,6	992,50	-4,40	-3,99	16,24	-0,26	0,0	0,00	0,6
2013-01-03 13:00	132	29	100	0,0	16,73	-3,59	0,6	992,50	-4,00	-3,59	16,24	0,14	0,0	0,00	0,6
2013-01-03 13:30	135	29	100	0,0	16,73	-3,39	0,6	992,50	-3,80	-3,39	16,24	0,34	0,0	0,00	0,6
2013-01-03 14:00	129	29	100	0,0	16,73	-3,29	0,6	992,50	-3,70	-3,29	16,24	0,44	0,0	0,00	0,6
2013-01-03 14:30	134	29	100	0,0	16,73	-3,19	0,6	992,50	-3,60	-3,19	16,24	0,54	0,0	0,00	0,6
2013-01-03 15:00	135	29	100	0,0	16,63	-3,19	0,6	992,50	-3,60	-3,19	16,14	0,54	0,0	0,00	0,6
2013-01-03 15:30	129	29	100	0,0	16,63	-3,09	0,6	992,50	-3,50	-3,09	16,14	0,64	0,0	0,00	0,6
2013-01-03 16:00	135	29	100	0,0	16,63	-2,69	0,6	992,50	-3,10	-2,69	16,14	1,04	0,0	0,00	0,6
2013-01-03 16:30	129	29	100	0,0	16,63	-1,79	0,6	993,50	-2,20	-1,79	16,14	1,94	0,0	0,00	0,6
2013-01-03 17:00	134	29	100	0,0	16,53	-1,39	0,6	993,50	-1,80	-1,39	16,04	2,34	0,0	0,00	0,6
2013-01-03 17:30	133	29	100	0,0	16,53	-0,59	0,6	993,50	-1,00	-0,59	16,04	3,14	0,0	0,00	0,6
2013-01-03 18:00	55	30	100	0,0	16,53	-0,39	0,6	993,50	-0,80	-0,39	16,08	3,34	0,0	0,00	0,6
2013-01-03 18:30	58	30	100	0,0	16,53	-0,19	0,6	994,50	-0,60	-0,19	16,08	3,54	0,0	0,00	0,6
2013-01-03 19:00	18	30	100	0,0	16,53	0,01	0,6	994,50	-0,41	0,01	16,08	3,74	0,0	0,00	0,6
2013-01-03 19:30	356	30	100	0,0	16,53	0,31	0,6	995,50	-0,11	0,31	16,08	4,04	0,0	0,00	0,6
2013-01-03 20:00	325	30	100	0,0	16,53	0,41	0,6	995,50	-0,01	0,41	16,08	4,14	1,8	0,00	0,6
2013-01-03 20:30	307	30	100	2,6	16,43	0,61	0,6	995,50	0,19	-1,16	15,98	4,34	3,7	0,00	0,6
2013-01-03 21:00	329	30	100	1,8	16,33	0,92	0,6	995,50	0,49	0,92	15,88	4,64	4,3	0,00	0,6
2013-01-03 21:30	313	30	100	2,8	16,23	0,92	0,6	996,50	0,49	-2,03	15,78	4,64	3,5	0,00	0,6
2013-01-03 22:00	322	30	100	2,2	16,13	1,12	0,6	996,50	0,69	1,12	15,68	4,85	5,6	0,00	0,6
2013-01-03 22:30	335	30	100	0,0	16,13	1,12	0,6	996,50	0,69	1,12	15,68	4,85	5,2	0,00	0,6
2013-01-03 23:00	341	30	100	3,7	16,03	1,22	0,6	996,50	0,79	-4,07	15,58	4,95	4,5	0,00	0,6
2013-01-03 23:30	351	30	100	2,4	15,93	1,32	0,6	996,50	0,89	-0,42	15,48	5,05	5,6	0,00	0,6
2013-01-04 00:00	351	30	100	4,3	15,93	1,62	0,6	996,50	1,19	-4,77	15,48	5,35	7,5	0,00	0,0
2013-01-04 00:30	334	30	100	1,2	15,73	1,62	0,6	997,50	1,19	1,62	15,28	5,35	7,7	0,00	0,0
2013-01-04 01:00	337	30	100	3,3	15,73	1,72	0,6	998,51	1,29	-2,32	15,28	5,45	6,2	0,00	0,0
2013-01-04 01:30	280	30	100	1,6	15,73	1,82	0,6	998,51	1,39	1,82	15,28	5,55	6,2	0,00	0,0
2013-01-04 02:00	330	30	100	3,1	15,73	1,72	0,6	999,51	1,29	-1,16	15,28	5,45	6,6	0,00	0,0
2013-01-04 02:30	337	30	97	3,3	15,73	1,72	0,6	1000,51	0,85	-2,32	15,28	5,19	6,9	0,00	0,0

Datum	Vindrikt °	Fukt inne Rh%	Fukt ute Rh%	Vindhast m/s	Temp in °C	Temp ute °C	Nb. Mån mm	Tryck Mbar	Daggp °C	Kyleffekt °C	Vix inne °C	Vix ute °C	Vindby m/s	Korr lufttryck	Nederb./dygn mm
2013-01-04 03:00	333	30	91	0,0	15,73	1,62	0,6	1001,51	-0,16	1,62	15,28	4,59	6,2	0,00	0,0
2013-01-04 03:30	312	30	91	1,4	15,73	1,32	0,6	1002,51	-0,45	1,32	15,28	4,29	6,4	0,00	0,0
2013-01-04 04:00	13	30	88	3,1	15,73	1,22	0,6	1003,51	-1,03	-1,71	15,28	3,95	6,2	0,00	0,0
2013-01-04 04:30	347	30	88	1,8	15,73	0,92	0,6	1003,51	-1,32	0,92	15,28	3,65	4,5	0,00	0,0
2013-01-04 05:00	327	30	87	2,8	15,73	0,72	0,6	1003,51	-1,68	-2,25	15,28	3,37	4,5	0,00	0,0
2013-01-04 05:30	310	30	83	0,0	15,83	0,92	0,6	1004,51	-2,14	0,92	15,38	3,27	7,7	0,00	0,0
2013-01-04 06:00	319	30	85	2,2	15,83	0,72	0,6	1005,51	-2,00	0,72	15,38	3,22	4,1	0,00	0,0
2013-01-04 06:30	336	30	88	1,8	15,93	0,51	0,6	1005,51	-1,71	0,51	15,48	3,25	3,3	0,00	0,0
2013-01-04 07:00	324	30	88	0,0	16,13	0,41	0,6	1005,51	-1,81	0,41	15,68	3,15	3,5	0,00	0,0
2013-01-04 07:30	345	30	91	0,0	16,23	-0,39	0,6	1006,51	-2,13	-0,39	15,78	2,59	1,2	0,00	0,0
2013-01-04 08:00	351	30	97	0,0	16,33	-0,29	0,6	1006,51	-1,13	-0,29	15,88	3,19	2,2	0,00	0,0
2013-01-04 08:30	325	30	99	0,0	16,43	-0,59	0,6	1006,51	-1,15	-0,59	15,98	3,06	0,0	0,00	0,0
2013-01-04 09:00	326	30	100	0,0	16,43	-0,99	0,6	1006,51	-1,40	-0,99	15,98	2,74	0,0	0,00	0,0
2013-01-04 09:30	339	30	100	0,0	16,53	-0,99	0,6	1007,51	-1,40	-0,99	16,08	2,74	0,0	0,00	0,0
2013-01-04 10:00	356	30	100	0,0	16,53	-0,89	0,6	1007,51	-1,30	-0,89	16,08	2,84	0,0	0,00	0,0
2013-01-04 10:30	3	30	100	0,0	16,53	-1,49	0,6	1007,51	-1,90	-1,49	16,08	2,24	0,0	0,00	0,0
2013-01-04 11:00	351	30	100	0,0	16,53	-0,89	0,6	1008,51	-1,30	-0,89	16,08	2,84	1,4	0,00	0,0
2013-01-04 11:30	351	30	100	0,0	16,43	-0,89	0,6	1008,51	-1,30	-0,89	15,98	2,84	0,0	0,00	0,0
2013-01-04 12:00	7	30	100	0,0	16,43	-0,39	0,6	1009,51	-0,80	-0,39	15,98	3,34	1,2	0,00	0,0
2013-01-04 12:30	323	30	100	0,0	16,43	-0,79	0,6	1009,51	-1,20	-0,79	15,98	2,94	1,4	0,00	0,0
2013-01-04 13:00	346	30	100	0,0	16,33	-1,29	0,6	1009,51	-1,70	-1,29	15,88	2,44	1,2	0,00	0,0
2013-01-04 13:30	345	30	100	0,0	16,43	-1,79	0,6	1010,51	-2,20	-1,79	15,98	1,94	0,0	0,00	0,0
2013-01-04 14:00	347	30	100	0,0	16,43	-2,29	0,6	1010,51	-2,70	-2,29	15,98	1,44	0,0	0,00	0,0
2013-01-04 14:30	351	30	100	0,0	16,43	-2,49	0,6	1010,51	-2,90	-2,49	15,98	1,24	0,0	0,00	0,0
2013-01-04 15:00	351	30	100	0,0	16,43	-2,69	0,6	1011,51	-3,10	-2,69	15,98	1,04	0,0	0,00	0,0
2013-01-04 15:30	15	30	100	0,0	16,53	-2,19	0,6	1012,51	-2,60	-2,19	16,08	1,54	2,0	0,00	0,0
2013-01-04 16:00	333	30	100	0,0	16,53	-2,39	0,6	1012,51	-2,80	-2,39	16,08	1,34	1,4	0,00	0,0
2013-01-04 16:30	332	30	100	1,2	16,53	-2,59	0,6	1013,51	-3,00	-2,59	16,08	1,14	1,6	0,00	0,0
2013-01-04 17:00	332	30	100	2,2	16,53	-2,49	0,6	1013,51	-2,90	-2,49	16,08	1,24	2,2	0,00	0,0
2013-01-04 17:30	8	30	100	1,4	16,53	-1,99	0,6	1013,51	-2,40	-1,99	16,08	1,74	3,0	0,00	0,0
2013-01-04 18:00	335	30	100	0,0	16,53	-2,39	0,6	1014,51	-2,80	-2,39	16,08	1,34	2,0	0,00	0,0
2013-01-04 18:30	336	30	100	0,0	16,53	-3,09	0,6	1014,51	-3,50	-3,09	16,08	0,64	1,4	0,00	0,0
2013-01-04 19:00	336	30	100	0,0	16,53	-3,99	0,6	1015,51	-4,40	-3,99	16,08	-0,26	0,0	0,00	0,0
2013-01-04 19:30	315	30	100	0,0	16,53	-3,39	0,6	1015,51	-3,80	-3,39	16,08	0,34	2,4	0,00	0,0
2013-01-04 20:00	7	30	100	1,8	16,53	-3,19	0,6	1015,51	-3,60	-3,19	16,08	0,54	2,4	0,00	0,0
2013-01-04 20:30	356	30	100	1,2	16,53	-2,69	0,6	1016,51	-3,10	-2,69	16,08	1,04	2,4	0,00	0,0
2013-01-04 21:00	9	30	100	0,0	16,53	-2,59	0,6	1016,51	-3,00	-2,59	16,08	1,14	3,1	0,00	0,0
2013-01-04 21:30	356	30	100	1,6	16,43	-2,69	0,6	1016,51	-3,10	-2,69	15,98	1,04	2,6	0,00	0,0
2013-01-04 22:00	342	30	100	0,0	16,33	-3,19	0,6	1017,52	-3,60	-3,19	15,88	0,54	2,4	0,00	0,0
2013-01-04 22:30	14	30	100	0,0	16,23	-2,69	0,6	1017,52	-3,10	-2,69	15,78	1,04	1,6	0,00	0,0
2013-01-04 23:00	4	30	100	0,0	16,13	-2,39	0,6	1017,52	-2,80	-2,39	15,68	1,34	2,8	0,00	0,0
2013-01-04 23:30	8	30	100	0,0	16,03	-2,29	0,6	1018,52	-2,70	-2,29	15,58	1,44	2,2	0,00	0,0
2013-01-05 00:00	11	30	100	0,0	16,03	-2,69	0,6	1018,52	-3,10	-2,69	15,58	1,04	2,0	0,00	0,0
2013-01-05 00:30	356	30	100	0,0	15,93	-2,99	0,6	1019,52	-3,40	-2,99	15,48	0,74	1,2	0,00	0,0
2013-01-05 01:00	5	30	100	0,0	15,93	-2,99	0,6	1019,52	-3,40	-2,99	15,48	0,74	1,4	0,00	0,0
2013-01-05 01:30	9	30	100	0,0	15,83	-3,19	0,6	1019,52	-3,60	-3,19	15,38	0,54	1,6	0,00	0,0
2013-01-05 02:00	9	30	100	0,0	15,83	-4,29	0,6	1019,52	-4,69	-4,29	15,38	-0,56	0,0	0,00	0,0
2013-01-05 02:30	10	30	100	0,0	15,83	-3,49	0,6	1020,52	-3,90	-3,49	15,38	0,24	0,0	0,00	0,0
2013-01-05 03:00	9	30	100	0,0	15,83	-3,79	0,6	1020,52	-4,20	-3,79	15,38	-0,06	0,0	0,00	0,0
2013-01-05 03:30	9	30	100	0,0	15,83	-3,59	0,6	1020,52	-4,00	-3,59	15,38	0,14	1,4	0,00	0,0

Datum	Vindrikt °	Fukt inne Rh%	Fukt ute Rh%	Vindhast m/s	Temp in °C	Temp ute °C	Nb. Mån mm	Tryck Mbar	Daggp °C	Kyleffekt °C	Vix inne °C	Vix ute °C	Vindby m/s	Korr lufttryck	Nederb./dygn mm
2013-01-05 04:00	9	30	100	0,0	15,83	-4,39	0,6	1020,52	-4,79	-4,39	15,38	-0,66	0,0	0,00	0,0
2013-01-05 04:30	10	30	100	0,0	15,93	-4,59	0,6	1020,52	-4,99	-4,59	15,48	-0,86	0,0	0,00	0,0
2013-01-05 05:00	9	30	100	0,0	15,93	-4,99	0,6	1021,52	-5,39	-4,99	15,48	-1,26	0,0	0,00	0,0
2013-01-05 05:30	12	30	100	0,0	16,03	-5,39	0,6	1021,52	-5,79	-5,39	15,58	-1,66	0,0	0,00	0,0
2013-01-05 06:00	12	30	100	0,0	16,03	-5,99	0,6	1021,52	-6,39	-5,99	15,58	-2,26	0,0	0,00	0,0
2013-01-05 06:30	12	30	100	0,0	16,13	-5,69	0,6	1021,52	-6,09	-5,69	15,68	-1,96	0,0	0,00	0,0
2013-01-05 07:00	12	30	100	0,0	16,33	-5,59	0,6	1021,52	-5,99	-5,59	15,88	-1,86	0,0	0,00	0,0
2013-01-05 07:30	12	30	100	0,0	16,53	-4,99	0,6	1021,52	-5,39	-4,99	16,08	-1,26	0,0	0,00	0,0
2013-01-05 08:00	12	30	100	0,0	16,53	-4,59	0,6	1021,52	-4,99	-4,59	16,08	-0,86	0,0	0,00	0,0
2013-01-05 08:30	12	30	100	0,0	16,63	-4,99	0,6	1021,52	-5,39	-4,99	16,18	-1,26	0,0	0,00	0,0
2013-01-05 09:00	12	30	100	0,0	16,63	-5,59	0,6	1021,52	-5,99	-5,59	16,18	-1,86	0,0	0,00	0,0
2013-01-05 09:30	12	30	100	0,0	16,63	-5,79	0,6	1021,52	-6,19	-5,79	16,18	-2,06	0,0	0,00	0,0
2013-01-05 10:00	12	30	100	0,0	16,63	-5,49	1,2	1021,52	-5,89	-5,49	16,18	-1,76	0,0	0,60	0,6
2013-01-05 10:30	13	30	100	0,0	16,63	-5,09	1,2	1021,52	-5,49	-5,09	16,18	-1,36	0,0	0,60	0,6
2013-01-05 11:00	12	30	100	0,0	16,63	-5,09	1,2	1021,52	-5,49	-5,09	16,18	-1,36	0,0	0,00	0,6
2013-01-05 11:30	12	29	100	0,0	16,63	-4,49	1,2	1021,52	-4,89	-4,49	16,14	-0,76	0,0	0,00	0,6
2013-01-05 12:00	12	29	100	0,0	16,53	-4,19	1,2	1021,52	-4,59	-4,19	16,04	-0,46	0,0	0,00	0,6
2013-01-05 12:30	12	29	100	0,0	16,53	-4,29	1,2	1021,52	-4,69	-4,29	16,04	-0,56	0,0	0,00	0,6
2013-01-05 13:00	13	29	100	0,0	16,53	-4,59	1,2	1021,52	-4,99	-4,59	16,04	-0,86	0,0	0,00	0,6
2013-01-05 13:30	12	30	100	0,0	16,53	-4,29	2,4	1021,52	-4,69	-4,29	16,08	-0,56	0,0	1,20	1,8
2013-01-05 14:00	12	30	100	0,0	16,53	-3,99	2,4	1021,52	-4,40	-3,99	16,08	-0,26	0,0	1,20	1,8
2013-01-05 14:30	12	30	100	0,0	16,53	-3,79	2,4	1021,52	-4,20	-3,79	16,08	-0,06	0,0	0,00	1,8
2013-01-05 15:00	12	30	100	0,0	16,43	-3,49	2,4	1021,52	-3,90	-3,49	15,98	0,24	0,0	0,00	1,8
2013-01-05 15:30	12	30	100	0,0	16,43	-3,29	2,4	1021,52	-3,70	-3,29	15,98	0,44	0,0	0,00	1,8
2013-01-05 16:00	12	30	100	0,0	16,43	-3,19	2,4	1021,52	-3,60	-3,19	15,98	0,54	0,0	0,00	1,8
2013-01-05 16:30	13	30	100	0,0	16,33	-2,99	2,4	1020,52	-3,40	-2,99	15,88	0,74	0,0	0,00	1,8
2013-01-05 17:00	12	30	100	0,0	16,33	-2,69	2,4	1020,52	-3,10	-2,69	15,88	1,04	0,0	0,00	1,8
2013-01-05 17:30	12	30	100	0,0	16,33	-2,69	2,4	1020,52	-3,10	-2,69	15,88	1,04	0,0	0,00	1,8
2013-01-05 18:00	13	30	100	0,0	16,33	-2,59	2,4	1020,52	-3,00	-2,59	15,88	1,14	0,0	0,00	1,8
2013-01-05 18:30	13	30	100	0,0	16,33	-2,39	2,4	1020,52	-2,80	-2,39	15,88	1,34	0,0	0,00	1,8
2013-01-05 19:00	12	30	100	0,0	16,33	-2,19	2,4	1020,52	-2,60	-2,19	15,88	1,54	0,0	0,00	1,8
2013-01-05 19:30	12	30	100	0,0	16,33	-2,19	2,4	1020,52	-2,60	-2,19	15,88	1,54	0,0	0,00	1,8
2013-01-05 20:00	12	30	100	0,0	16,43	-1,99	2,4	1020,52	-2,40	-1,99	15,98	1,74	0,0	0,00	1,8
2013-01-05 20:30	12	30	100	0,0	16,43	-1,99	2,4	1019,52	-2,40	-1,99	15,98	1,74	0,0	0,00	1,8
2013-01-05 21:00	12	30	100	0,0	16,33	-1,99	2,4	1019,52	-2,40	-1,99	15,88	1,74	0,0	0,00	1,8
2013-01-05 21:30	12	30	100	0,0	16,33	-1,69	2,4	1019,52	-2,10	-1,69	15,88	2,04	0,0	0,00	1,8
2013-01-05 22:00	12	30	100	0,0	16,33	-1,39	2,4	1019,52	-1,80	-1,39	15,88	2,34	0,0	0,00	1,8
2013-01-05 22:30	12	30	100	0,0	16,23	-1,29	2,4	1019,52	-1,70	-1,29	15,78	2,44	0,0	0,00	1,8
2013-01-05 23:00	12	30	100	0,0	16,13	-1,19	2,4	1019,52	-1,60	-1,19	15,68	2,54	0,0	0,00	1,8
2013-01-05 23:30	12	30	100	0,0	16,13	-1,19	2,4	1019,52	-1,60	-1,19	15,68	2,54	0,0	0,00	1,8
2013-01-06 00:00	12	30	100	0,0	16,03	-1,29	2,4	1019,52	-1,70	-1,29	15,58	2,44	0,0	0,00	0,0
2013-01-06 00:30	12	30	100	0,0	16,03	-1,39	2,4	1018,52	-1,80	-1,39	15,58	2,34	0,0	0,00	0,0
2013-01-06 01:00	13	30	100	0,0	15,93	-1,39	2,4	1018,52	-1,80	-1,39	15,48	2,34	0,0	0,00	0,0
2013-01-06 01:30	12	30	100	0,0	15,93	-1,59	2,4	1018,52	-2,00	-1,59	15,48	2,14	0,0	0,00	0,0
2013-01-06 02:00	13	30	100	0,0	15,93	-1,59	2,4	1018,52	-2,00	-1,59	15,48	2,14	0,0	0,00	0,0
2013-01-06 02:30	12	30	100	0,0	15,83	-1,69	2,4	1018,52	-2,10	-1,69	15,38	2,04	0,0	0,00	0,0
2013-01-06 03:00	13	30	100	0,0	15,93	-1,69	2,4	1018,52	-2,10	-1,69	15,48	2,04	0,0	0,00	0,0
2013-01-06 03:30	13	30	100	0,0	15,93	-1,59	2,4	1018,52	-2,00	-1,59	15,48	2,14	0,0	0,00	0,0
2013-01-06 04:00	69	30	100	0,0	16,03	-1,39	2,4	1017,52	-1,80	-1,39	15,58	2,34	1,4	0,00	0,0
2013-01-06 04:30	72	30	100	0,0	16,13	-1,39	2,4	1017,52	-1,80	-1,39	15,68	2,34	1,6	0,00	0,0

Datum	Vindrikt °	Fukt inne Rh%	Fukt ute Rh%	Vindhast m/s	Temp in °C	Temp ute °C	Nb. Mån mm	Tryck Mbar	Daggp °C	Kyleffekt °C	Vix inne °C	Vix ute °C	Vindby m/s	Korr lufttryck	Nederb./dygn mm
2013-01-06 05:00	71	30	100	0,0	16,13	-1,29	2,4	1017,52	-1,70	-1,29	15,68	2,44	0,0	0,00	0,0
2013-01-06 05:30	70	30	100	0,0	16,23	-1,29	2,4	1017,52	-1,70	-1,29	15,78	2,44	1,4	0,00	0,0
2013-01-06 06:00	67	30	100	0,0	16,23	-1,29	2,4	1017,52	-1,70	-1,29	15,78	2,44	0,0	0,00	0,0
2013-01-06 06:30	68	30	100	0,0	16,23	-1,29	2,4	1017,52	-1,70	-1,29	15,78	2,44	0,0	0,00	0,0
2013-01-06 07:00	70	30	100	0,0	16,43	-1,39	2,4	1017,52	-1,80	-1,39	15,98	2,34	0,0	0,00	0,0
2013-01-06 07:30	67	30	100	0,0	16,63	-1,49	2,4	1017,52	-1,90	-1,49	16,18	2,24	0,0	0,00	0,0
2013-01-06 08:00	72	30	100	0,0	16,63	-1,39	2,4	1017,52	-1,80	-1,39	16,18	2,34	0,0	0,00	0,0
2013-01-06 08:30	69	30	100	0,0	16,73	-1,39	2,4	1017,52	-1,80	-1,39	16,28	2,34	0,0	0,00	0,0
2013-01-06 09:00	69	30	100	0,0	16,73	-1,29	2,4	1018,52	-1,70	-1,29	16,28	2,44	0,0	0,00	0,0
2013-01-06 09:30	72	30	100	0,0	16,73	-1,29	2,4	1018,52	-1,70	-1,29	16,28	2,44	0,0	0,00	0,0
2013-01-06 10:00	68	30	100	0,0	16,73	-1,09	2,4	1018,52	-1,50	-1,09	16,28	2,64	0,0	0,00	0,0
2013-01-06 10:30	71	30	100	0,0	16,73	-0,99	2,4	1018,52	-1,40	-0,99	16,28	2,74	0,0	0,00	0,0
2013-01-06 11:00	67	30	100	0,0	16,73	-0,99	2,4	1018,52	-1,40	-0,99	16,28	2,74	0,0	0,00	0,0
2013-01-06 11:30	67	30	100	0,0	16,73	-0,99	2,4	1018,52	-1,40	-0,99	16,28	2,74	0,0	0,00	0,0
2013-01-06 12:00	71	30	100	0,0	16,73	-0,89	2,4	1018,52	-1,30	-0,89	16,28	2,84	0,0	0,00	0,0
2013-01-06 12:30	70	30	100	0,0	16,73	-0,69	2,4	1018,52	-1,10	-0,69	16,28	3,04	0,0	0,00	0,0
2013-01-06 13:00	73	30	100	0,0	16,63	-0,49	2,4	1018,52	-0,90	-0,49	16,18	3,24	0,0	0,00	0,0
2013-01-06 13:30	68	30	100	0,0	16,63	-0,39	2,4	1019,52	-0,80	-0,39	16,18	3,34	0,0	0,00	0,0
2013-01-06 14:00	69	30	100	0,0	16,53	-0,29	2,4	1019,52	-0,70	-0,29	16,08	3,44	0,0	0,00	0,0
2013-01-06 14:30	67	30	100	0,0	16,53	-0,29	2,4	1019,52	-0,70	-0,29	16,08	3,44	1,2	0,00	0,0
2013-01-06 15:00	68	30	100	0,0	16,53	-0,29	2,4	1019,52	-0,70	-0,29	16,08	3,44	0,0	0,00	0,0
2013-01-06 15:30	67	30	100	0,0	16,53	-0,29	2,4	1019,52	-0,70	-0,29	16,08	3,44	0,0	0,00	0,0
2013-01-06 16:00	67	30	100	0,0	16,53	-0,29	2,4	1019,52	-0,70	-0,29	16,08	3,44	0,0	0,00	0,0
2013-01-06 16:30	70	30	100	0,0	16,43	-0,39	2,4	1019,52	-0,80	-0,39	15,98	3,34	0,0	0,00	0,0
2013-01-06 17:00	72	30	100	0,0	16,43	-0,39	2,4	1019,52	-0,80	-0,39	15,98	3,34	0,0	0,00	0,0
2013-01-06 17:30	70	30	100	0,0	16,53	-0,39	2,4	1019,52	-0,80	-0,39	16,08	3,34	0,0	0,00	0,0
2013-01-06 18:00	67	30	100	0,0	16,53	-0,39	2,4	1019,52	-0,80	-0,39	16,08	3,34	0,0	0,00	0,0
2013-01-06 18:30	69	30	100	0,0	16,53	-0,39	2,4	1019,52	-0,80	-0,39	16,08	3,34	0,0	0,00	0,0
2013-01-06 19:00	67	30	100	0,0	16,53	-0,39	2,4	1019,52	-0,80	-0,39	16,08	3,34	0,0	0,00	0,0
2013-01-06 19:30	67	30	100	0,0	16,43	-0,39	2,4	1020,52	-0,80	-0,39	15,98	3,34	0,0	0,00	0,0
2013-01-06 20:00	69	30	100	0,0	16,43	-0,29	2,4	1020,52	-0,70	-0,29	15,98	3,44	0,0	0,00	0,0
2013-01-06 20:30	69	30	100	0,0	16,43	-0,29	2,4	1020,52	-0,70	-0,29	15,98	3,44	0,0	0,00	0,0
2013-01-06 21:00	69	30	100	0,0	16,33	-0,29	2,4	1020,52	-0,70	-0,29	15,88	3,44	0,0	0,00	0,0
2013-01-06 21:30	68	30	100	0,0	16,33	-0,49	2,4	1021,52	-0,90	-0,49	15,88	3,24	0,0	0,00	0,0
2013-01-06 22:00	68	30	100	0,0	16,23	-0,89	2,4	1021,52	-1,30	-0,89	15,78	2,84	0,0	0,00	0,0
2013-01-06 22:30	69	30	100	0,0	16,13	-0,59	2,4	1020,52	-1,00	-0,59	15,68	3,14	0,0	0,00	0,0
2013-01-06 23:00	69	30	100	0,0	16,13	-0,79	2,4	1020,52	-1,20	-0,79	15,68	2,94	0,0	0,00	0,0
2013-01-06 23:30	68	30	100	0,0	16,13	-1,59	2,4	1021,52	-2,00	-1,59	15,68	2,14	0,0	0,00	0,0
2013-01-07 00:00	66	30	100	0,0	16,03	-1,59	2,4	1021,52	-2,00	-1,59	15,58	2,14	0,0	0,00	0,0
2013-01-07 00:30	66	30	100	0,0	16,03	-1,99	2,4	1021,52	-2,40	-1,99	15,58	1,74	0,0	0,00	0,0
2013-01-07 01:00	67	30	100	0,0	16,03	-2,69	2,4	1021,52	-3,10	-2,69	15,58	1,04	0,0	0,00	0,0
2013-01-07 01:30	69	30	100	0,0	15,93	-2,59	2,4	1020,52	-3,00	-2,59	15,48	1,14	0,0	0,00	0,0
2013-01-07 02:00	67	30	100	0,0	15,93	-2,39	2,4	1020,52	-2,80	-2,39	15,48	1,34	0,0	0,00	0,0
2013-01-07 02:30	68	30	100	0,0	15,93	-1,79	2,4	1021,52	-2,20	-1,79	15,48	1,94	0,0	0,00	0,0
2013-01-07 03:00	70	30	100	0,0	15,93	-1,59	2,4	1021,52	-2,00	-1,59	15,48	2,14	0,0	0,00	0,0
2013-01-07 03:30	68	30	100	0,0	16,03	-1,49	2,4	1021,52	-1,90	-1,49	15,58	2,24	0,0	0,00	0,0
2013-01-07 04:00	69	30	100	0,0	16,03	-1,29	2,4	1020,52	-1,70	-1,29	15,58	2,44	0,0	0,00	0,0
2013-01-07 04:30	68	30	100	0,0	16,13	-1,79	2,4	1020,52	-2,20	-1,79	15,68	1,94	0,0	0,00	0,0
2013-01-07 05:00	68	30	100	0,0	16,13	-2,19	2,4	1020,52	-2,60	-2,19	15,68	1,54	0,0	0,00	0,0
2013-01-07 05:30	71	30	100	0,0	16,13	-2,79	2,4	1020,52	-3,20	-2,79	15,68	0,94	0,0	0,00	0,0

Datum	Vindrikt °	Fukt inne Rh%	Fukt ute Rh%	Vindhast m/s	Temp in °C	Temp ute °C	Nb. Mån mm	Tryck Mbar	Dagggp °C	Kyleffekt °C	Vix inne °C	Vix ute °C	Vindby m/s	Korr lufttryck	Nederb./dygn mm
2013-01-07 06:00	71	31	100	0,0	16,13	-3,09	2,4	1019,52	-3,50	-3,09	15,71	0,64	0,0	0,00	0,0
2013-01-07 06:30	68	31	100	0,0	16,23	-3,49	2,4	1019,52	-3,90	-3,49	15,81	0,24	0,0	0,00	0,0
2013-01-07 07:00	69	31	100	0,0	16,43	-3,49	2,4	1019,52	-3,90	-3,49	16,01	0,24	0,0	0,00	0,0
2013-01-07 07:30	70	30	100	0,0	16,53	-3,59	2,4	1019,52	-4,00	-3,59	16,08	0,14	0,0	0,00	0,0
2013-01-07 08:00	69	30	100	0,0	16,63	-3,39	2,4	1019,52	-3,80	-3,39	16,18	0,34	0,0	0,00	0,0
2013-01-07 08:30	69	30	100	0,0	16,63	-2,89	2,4	1019,52	-3,30	-2,89	16,18	0,84	0,0	0,00	0,0
2013-01-07 09:00	68	30	100	0,0	16,73	-3,09	2,4	1018,52	-3,50	-3,09	16,28	0,64	0,0	0,00	0,0
2013-01-07 09:30	70	30	100	0,0	16,73	-3,49	2,4	1018,52	-3,90	-3,49	16,28	0,24	0,0	0,00	0,0
2013-01-07 10:00	69	30	100	0,0	16,73	-3,19	2,4	1018,52	-3,60	-3,19	16,28	0,54	0,0	0,00	0,0
2013-01-07 10:30	70	30	100	0,0	16,73	-3,39	2,4	1018,52	-3,80	-3,39	16,28	0,34	0,0	0,00	0,0
2013-01-07 11:00	112	30	100	0,0	16,73	-3,19	2,4	1017,52	-3,60	-3,19	16,28	0,54	0,0	0,00	0,0
2013-01-07 11:30	111	30	100	0,0	16,73	-3,29	2,4	1017,52	-3,70	-3,29	16,28	0,44	0,0	0,00	0,0
2013-01-07 12:00	106	30	100	0,0	16,73	-2,99	2,4	1016,51	-3,40	-2,99	16,28	0,74	0,0	0,00	0,0
2013-01-07 12:30	107	30	100	0,0	16,73	-2,69	2,4	1016,51	-3,10	-2,69	16,28	1,04	0,0	0,00	0,0
2013-01-07 13:00	113	30	100	0,0	16,73	-2,79	2,4	1015,51	-3,20	-2,79	16,28	0,94	0,0	0,00	0,0
2013-01-07 13:30	110	30	100	0,0	16,73	-2,79	2,4	1015,51	-3,20	-2,79	16,28	0,94	0,0	0,00	0,0
2013-01-07 14:00	137	30	100	0,0	16,73	-2,69	2,4	1015,51	-3,10	-2,69	16,28	1,04	0,0	0,00	0,0
2013-01-07 14:30	121	30	100	0,0	16,73	-2,69	2,4	1014,51	-3,10	-2,69	16,28	1,04	0,0	0,00	0,0
2013-01-07 15:00	121	30	100	0,0	16,73	-2,69	2,4	1014,51	-3,10	-2,69	16,28	1,04	0,0	0,00	0,0
2013-01-07 15:30	127	30	100	0,0	16,73	-2,69	2,4	1014,51	-3,10	-2,69	16,28	1,04	0,0	0,00	0,0
2013-01-07 16:00	120	30	100	0,0	16,73	-2,89	2,4	1013,51	-3,30	-2,89	16,28	0,84	0,0	0,00	0,0
2013-01-07 16:30	128	30	100	0,0	16,73	-2,79	2,4	1013,51	-3,20	-2,79	16,28	0,94	0,0	0,00	0,0
2013-01-07 17:00	127	30	100	0,0	16,73	-2,79	2,4	1012,51	-3,20	-2,79	16,28	0,94	0,0	0,00	0,0
2013-01-07 17:30	122	30	100	0,0	16,73	-2,69	2,4	1012,51	-3,10	-2,69	16,28	1,04	0,0	0,00	0,0
2013-01-07 18:00	123	30	100	0,0	16,73	-2,59	2,4	1012,51	-3,00	-2,59	16,28	1,14	0,0	0,00	0,0
2013-01-07 18:30	122	30	100	0,0	16,73	-2,59	2,4	1012,51	-3,00	-2,59	16,28	1,14	0,0	0,00	0,0
2013-01-07 19:00	127	30	100	0,0	16,73	-2,59	2,4	1012,51	-3,00	-2,59	16,28	1,14	0,0	0,00	0,0
2013-01-07 19:30	121	30	100	0,0	16,73	-2,59	2,4	1012,51	-3,00	-2,59	16,28	1,14	0,0	0,00	0,0
2013-01-07 20:00	127	30	100	0,0	16,73	-2,59	2,4	1011,51	-3,00	-2,59	16,28	1,14	0,0	0,00	0,0
2013-01-07 20:30	120	30	100	0,0	16,63	-2,49	2,4	1011,51	-2,90	-2,49	16,18	1,24	0,0	0,00	0,0
2013-01-07 21:00	121	30	100	0,0	16,63	-2,59	2,4	1011,51	-3,00	-2,59	16,18	1,14	0,0	0,00	0,0
2013-01-07 21:30	127	30	100	0,0	16,63	-2,79	2,4	1011,51	-3,20	-2,79	16,18	0,94	0,0	0,00	0,0
2013-01-07 22:00	121	30	100	0,0	16,53	-2,79	2,4	1011,51	-3,20	-2,79	16,08	0,94	0,0	0,00	0,0
2013-01-07 22:30	120	31	100	0,0	16,53	-2,79	2,4	1011,51	-3,20	-2,79	16,11	0,94	0,0	0,00	0,0
2013-01-07 23:00	121	31	100	0,0	16,43	-2,89	2,4	1011,51	-3,30	-2,89	16,01	0,84	0,0	0,00	0,0
2013-01-07 23:30	126	31	100	0,0	16,33	-2,99	2,4	1010,51	-3,40	-2,99	15,91	0,74	0,0	0,00	0,0
2013-01-08 00:00	124	31	100	0,0	16,33	-2,99	2,4	1010,51	-3,40	-2,99	15,91	0,74	0,0	0,00	0,0
2013-01-08 00:30	125	30	100	0,0	16,23	-3,19	2,4	1010,51	-3,60	-3,19	15,78	0,54	0,0	0,00	0,0
2013-01-08 01:00	126	30	100	0,0	16,23	-3,59	2,4	1010,51	-4,00	-3,59	15,78	0,14	0,0	0,00	0,0
2013-01-08 01:30	121	30	100	0,0	16,23	-3,89	2,4	1010,51	-4,30	-3,89	15,78	-0,16	0,0	0,00	0,0
2013-01-08 02:00	128	30	100	0,0	16,13	-3,69	2,4	1010,51	-4,10	-3,69	15,68	0,04	0,0	0,00	0,0
2013-01-08 02:30	123	30	100	0,0	16,23	-3,29	2,4	1010,51	-3,70	-3,29	15,78	0,44	0,0	0,00	0,0
2013-01-08 03:00	126	30	100	0,0	16,23	-3,09	2,4	1010,51	-3,50	-3,09	15,78	0,64	0,0	0,00	0,0
2013-01-08 03:30	124	30	100	0,0	16,33	-3,09	2,4	1010,51	-3,50	-3,09	15,88	0,64	0,0	0,00	0,0
2013-01-08 04:00	122	30	100	0,0	16,33	-2,99	2,4	1010,51	-3,40	-2,99	15,88	0,74	0,0	0,00	0,0
2013-01-08 04:30	126	30	100	0,0	16,33	-3,19	2,4	1010,51	-3,60	-3,19	15,88	0,54	0,0	0,00	0,0
2013-01-08 05:00	128	30	100	0,0	16,33	-3,29	2,4	1010,51	-3,70	-3,29	15,88	0,44	0,0	0,00	0,0
2013-01-08 05:30	125	30	100	0,0	16,33	-3,39	2,4	1010,51	-3,80	-3,39	15,88	0,34	0,0	0,00	0,0
2013-01-08 06:00	121	30	100	0,0	16,33	-3,49	2,4	1010,51	-3,90	-3,49	15,88	0,24	0,0	0,00	0,0
2013-01-08 06:30	126	30	100	0,0	16,43	-3,49	2,4	1010,51	-3,90	-3,49	15,98	0,24	0,0	0,00	0,0

Datum	Vindrikt °	Fukt inne Rh%	Fukt ute Rh%	Vindhast m/s	Temp in °C	Temp ute °C	Nb. Mån mm	Tryck Mbar	Daggp °C	Kyleffekt °C	Vix inne °C	Vix ute	Vindby m/s	Korr lufttryck	Nederb./dygn mm
2013-01-08 07:00	120	30	100	0,0	16,53	-3,59	2,4	1010,51	-4,00	-3,59	16,08	0,14	0,0	0,00	0,0
2013-01-08 07:30	126	30	100	0,0	16,63	-3,79	2,4	1010,51	-4,20	-3,79	16,18	-0,06	0,0	0,00	0,0
2013-01-08 08:00	121	30	100	0,0	16,73	-3,89	2,4	1011,51	-4,30	-3,89	16,28	-0,16	0,0	0,00	0,0
2013-01-08 08:30	124	30	100	0,0	16,73	-3,79	2,4	1011,51	-4,20	-3,79	16,28	-0,06	0,0	0,00	0,0
2013-01-08 09:00	127	30	100	0,0	16,73	-3,59	2,4	1011,51	-4,00	-3,59	16,28	0,14	0,0	0,00	0,0
2013-01-08 09:30	123	30	100	0,0	16,73	-3,69	2,4	1012,51	-4,10	-3,69	16,28	0,04	0,0	0,00	0,0
2013-01-08 10:00	120	30	100	0,0	16,73	-3,89	2,4	1012,51	-4,30	-3,89	16,28	-0,16	0,0	0,00	0,0
2013-01-08 10:30	123	30	100	0,0	16,73	-3,69	2,4	1012,51	-4,10	-3,69	16,28	0,04	0,0	0,00	0,0
2013-01-08 11:00	128	30	100	0,0	16,73	-3,69	2,4	1012,51	-4,10	-3,69	16,28	0,04	0,0	0,00	0,0
2013-01-08 11:30	121	30	100	0,0	16,73	-3,49	2,4	1012,51	-3,90	-3,49	16,28	0,24	0,0	0,00	0,0
2013-01-08 12:00	123	30	100	0,0	16,63	-2,89	2,4	1012,51	-3,30	-2,89	16,18	0,84	0,0	0,00	0,0
2013-01-08 12:30	125	30	100	0,0	16,73	-2,79	2,4	1012,51	-3,20	-2,79	16,28	0,94	0,0	0,00	0,0
2013-01-08 13:00	126	30	100	0,0	16,63	-2,99	2,4	1012,51	-3,40	-2,99	16,18	0,74	0,0	0,00	0,0
2013-01-08 13:30	121	30	100	0,0	16,63	-2,79	2,4	1012,51	-3,20	-2,79	16,18	0,94	0,0	0,00	0,0
2013-01-08 14:00	109	30	100	0,0	16,63	-1,79	2,4	1012,51	-2,20	-1,79	16,18	1,94	0,0	0,00	0,0
2013-01-08 14:30	110	30	100	0,0	16,63	-2,29	2,4	1013,51	-2,70	-2,29	16,18	1,44	0,0	0,00	0,0
2013-01-08 15:00	112	30	100	0,0	16,63	-2,59	2,4	1013,51	-3,00	-2,59	16,18	1,14	0,0	0,00	0,0
2013-01-08 15:30	109	30	100	0,0	16,63	-2,39	2,4	1013,51	-2,80	-2,39	16,18	1,34	0,0	0,00	0,0
2013-01-08 16:00	109	30	100	0,0	16,73	-2,19	2,4	1013,51	-2,60	-2,19	16,28	1,54	0,0	0,00	0,0
2013-01-08 16:30	112	30	100	0,0	16,63	-1,99	2,4	1013,51	-2,40	-1,99	16,18	1,74	0,0	0,00	0,0
2013-01-08 17:00	109	30	100	0,0	16,63	-2,69	2,4	1013,51	-3,10	-2,69	16,18	1,04	0,0	0,00	0,0
2013-01-08 17:30	114	30	100	0,0	16,63	-2,69	2,4	1012,51	-3,10	-2,69	16,18	1,04	0,0	0,00	0,0
2013-01-08 18:00	109	30	100	0,0	16,63	-2,39	2,4	1012,51	-2,80	-2,39	16,18	1,34	0,0	0,00	0,0
2013-01-08 18:30	113	30	100	0,0	16,73	-2,09	2,4	1012,51	-2,50	-2,09	16,28	1,64	0,0	0,00	0,0
2013-01-08 19:00	87	30	100	0,0	16,73	-1,69	2,4	1012,51	-2,10	-1,69	16,28	2,04	0,0	0,00	0,0
2013-01-08 19:30	88	30	100	0,0	16,63	-1,39	2,4	1012,51	-1,80	-1,39	16,18	2,34	0,0	0,00	0,0
2013-01-08 20:00	87	30	100	0,0	16,63	-1,29	2,4	1012,51	-1,70	-1,29	16,18	2,44	0,0	0,00	0,0
2013-01-08 20:30	88	30	100	0,0	16,63	-0,99	2,4	1012,51	-1,40	-0,99	16,18	2,74	0,0	0,00	0,0
2013-01-08 21:00	88	30	100	0,0	16,63	-1,39	2,4	1012,51	-1,80	-1,39	16,18	2,34	0,0	0,00	0,0
2013-01-08 21:30	89	30	100	0,0	16,63	-1,29	2,4	1011,51	-1,70	-1,29	16,18	2,44	0,0	0,00	0,0
2013-01-08 22:00	88	30	100	0,0	16,53	-1,49	2,4	1011,51	-1,90	-1,49	16,08	2,24	0,0	0,00	0,0
2013-01-08 22:30	85	30	100	0,0	16,43	-1,79	2,4	1011,51	-2,20	-1,79	15,98	1,94	0,0	0,00	0,0
2013-01-08 23:00	84	30	100	0,0	16,33	-1,79	2,4	1011,51	-2,20	-1,79	15,88	1,94	0,0	0,00	0,0
2013-01-08 23:30	84	30	100	0,0	16,33	-1,99	2,4	1011,51	-2,40	-1,99	15,88	1,74	0,0	0,00	0,0
2013-01-09 00:00	87	30	100	0,0	16,23	-2,09	2,4	1011,51	-2,50	-2,09	15,78	1,64	0,0	0,00	0,0
2013-01-09 00:30	87	30	100	0,0	16,23	-1,79	2,4	1011,51	-2,20	-1,79	15,78	1,94	0,0	0,00	0,0
2013-01-09 01:00	84	30	100	0,0	16,13	-1,49	2,4	1011,51	-1,90	-1,49	15,68	2,24	0,0	0,00	0,0
2013-01-09 01:30	90	30	100	0,0	16,13	-1,59	2,4	1011,51	-2,00	-1,59	15,68	2,14	0,0	0,00	0,0
2013-01-09 02:00	88	30	100	0,0	16,13	-1,39	2,4	1010,51	-1,80	-1,39	15,68	2,34	0,0	0,00	0,0
2013-01-09 02:30	87	30	100	0,0	16,23	-1,39	2,4	1010,51	-1,80	-1,39	15,78	2,34	0,0	0,00	0,0
2013-01-09 03:00	88	31	100	0,0	16,23	-1,09	2,4	1010,51	-1,50	-1,09	15,81	2,64	0,0	0,00	0,0
2013-01-09 03:30	85	31	100	0,0	16,33	-1,09	2,4	1010,51	-1,50	-1,09	15,91	2,64	0,0	0,00	0,0
2013-01-09 04:00	86	31	100	0,0	16,33	-1,49	2,4	1010,51	-1,90	-1,49	15,91	2,24	0,0	0,00	0,0
2013-01-09 04:30	84	31	100	0,0	16,33	-1,69	2,4	1010,51	-2,10	-1,69	15,91	2,04	0,0	0,00	0,0
2013-01-09 05:00	90	31	100	0,0	16,43	-2,19	2,4	1010,51	-2,60	-2,19	16,01	1,54	0,0	0,00	0,0
2013-01-09 05:30	84	31	100	0,0	16,43	-2,49	2,4	1009,51	-2,90	-2,49	16,01	1,24	0,0	0,00	0,0
2013-01-09 06:00	67	31	100	0,0	16,43	-2,49	2,4	1009,51	-2,90	-2,49	16,01	1,24	0,0	0,00	0,0
2013-01-09 06:30	60	30	99	0,0	16,43	-2,79	2,4	1009,51	-3,34	-2,79	15,98	0,85	0,0	0,00	0,0
2013-01-09 07:00	62	31	96	0,0	16,53	-2,89	2,4	1009,51	-3,86	-2,89	16,11	0,50	0,0	0,00	0,0
2013-01-09 07:30	64	30	94	0,0	16,63	-3,09	2,4	1009,51	-4,35	-3,09	16,18	0,13	0,0	0,00	0,0

Datum	Vindrikt °	Fukt inne Rh%	Fukt ute Rh%	Vindhast m/s	Temp in °C	Temp ute °C	Nb. Mån mm	Tryck Mbar	Daggp °C	Kyleffekt °C	Vix inne °C	Vix ute °C	Vindby m/s	Korr lufttryck	Nederb./dygn mm
2013-01-09 08:00	60	30	92	0,0	16,73	-3,29	2,4	1009,51	-4,84	-3,29	16,28	-0,24	0,0	0,00	0,0
2013-01-09 08:30	60	30	91	0,0	16,73	-3,99	2,4	1009,51	-5,68	-3,99	16,28	-1,02	0,0	0,00	0,0
2013-01-09 09:00	64	30	92	0,0	16,73	-4,59	2,4	1009,51	-6,13	-4,59	16,28	-1,54	0,0	0,00	0,0
2013-01-09 09:30	64	30	92	0,0	16,73	-5,09	2,4	1009,51	-6,62	-5,09	16,28	-2,04	0,0	0,00	0,0
2013-01-09 10:00	64	30	93	0,0	16,73	-5,49	2,4	1010,51	-6,87	-5,49	16,28	-2,35	0,0	0,00	0,0
2013-01-09 10:30	64	30	93	0,0	16,63	-5,69	2,4	1010,51	-7,07	-5,69	16,18	-2,56	0,0	0,00	0,0
2013-01-09 11:00	62	30	92	0,0	16,63	-5,49	2,4	1010,51	-7,01	-5,49	16,18	-2,44	0,0	0,00	0,0
2013-01-09 11:30	62	30	92	0,0	16,63	-5,89	2,4	1010,51	-7,41	-5,89	16,18	-2,84	0,0	0,00	0,0
2013-01-09 12:00	64	30	92	0,0	16,63	-5,89	2,4	1010,51	-7,41	-5,89	16,18	-2,84	0,0	0,00	0,0
2013-01-09 12:30	60	30	92	0,0	16,63	-5,49	2,4	1010,51	-7,01	-5,49	16,18	-2,44	0,0	0,00	0,0
2013-01-09 13:00	61	30	92	0,0	16,63	-4,79	2,4	1010,51	-6,32	-4,79	16,18	-1,74	0,0	0,00	0,0
2013-01-09 13:30	60	30	93	0,0	16,53	-4,89	2,4	1010,51	-6,28	-4,89	16,08	-1,75	0,0	0,00	0,0
2013-01-09 14:00	60	30	94	0,0	16,53	-4,99	2,4	1010,51	-6,23	-4,99	16,08	-1,77	0,0	0,00	0,0
2013-01-09 14:30	64	30	95	0,0	16,53	-4,89	2,4	1010,51	-5,99	-4,89	16,08	-1,59	0,0	0,00	0,0
2013-01-09 15:00	63	30	94	0,0	16,53	-4,89	2,4	1010,51	-6,13	-4,89	16,08	-1,67	0,0	0,00	0,0
2013-01-09 15:30	64	30	94	0,0	16,53	-5,49	2,4	1010,51	-6,73	-5,49	16,08	-2,27	0,0	0,00	0,0
2013-01-09 16:00	62	30	95	0,0	16,53	-5,79	2,4	1010,51	-6,88	-5,79	16,08	-2,49	0,0	0,00	0,0
2013-01-09 16:30	62	30	95	0,0	16,53	-6,39	2,4	1010,51	-7,48	-6,39	16,08	-3,09	0,0	0,00	0,0
2013-01-09 17:00	64	30	96	0,0	16,53	-6,59	2,4	1010,51	-7,53	-6,59	16,08	-3,21	0,0	0,00	0,0
2013-01-09 17:30	63	30	95	0,0	16,53	-6,59	2,4	1010,51	-7,67	-6,59	16,08	-3,29	0,0	0,00	0,0
2013-01-09 18:00	63	30	95	0,0	16,53	-6,59	2,4	1010,51	-7,67	-6,59	16,08	-3,29	0,0	0,00	0,0
2013-01-09 18:30	61	30	93	0,0	16,53	-6,69	2,4	1010,51	-8,06	-6,69	16,08	-3,56	0,0	0,00	0,0
2013-01-09 19:00	60	30	93	0,0	16,43	-6,59	2,4	1011,51	-7,96	-6,59	15,98	-3,46	0,0	0,00	0,0
2013-01-09 19:30	62	30	93	0,0	16,43	-6,89	2,4	1011,51	-8,25	-6,89	15,98	-3,76	0,0	0,00	0,0
2013-01-09 20:00	61	30	93	0,0	16,43	-7,29	2,4	1011,51	-8,65	-7,29	15,98	-4,16	0,0	0,00	0,0
2013-01-09 20:30	60	30	93	0,0	16,43	-6,89	2,4	1011,51	-8,25	-6,89	15,98	-3,76	0,0	0,00	0,0
2013-01-09 21:00	60	30	92	0,0	16,43	-7,29	2,4	1012,51	-8,79	-7,29	15,98	-4,24	0,0	0,00	0,0
2013-01-09 21:30	64	30	92	0,0	16,33	-7,69	2,4	1012,51	-9,19	-7,69	15,88	-4,64	0,0	0,00	0,0
2013-01-09 22:00	61	30	90	0,0	16,23	-8,19	2,4	1012,51	-9,97	-8,19	15,78	-5,30	0,0	0,00	0,0
2013-01-09 22:30	63	30	91	0,0	16,13	-8,59	3,0	1012,51	-10,22	-8,59	15,68	-5,62	0,0	0,60	0,6
2013-01-09 23:00	45	30	93	0,0	16,13	-7,79	3,0	1012,51	-9,14	-7,79	15,68	-4,66	0,0	0,60	0,6
2013-01-09 23:30	30	30	87	0,0	15,93	-6,79	3,0	1012,51	-9,04	-6,79	15,48	-4,14	0,0	0,00	0,6
2013-01-10 00:00	29	30	88	0,0	15,93	-8,19	3,0	1012,51	-10,26	-8,19	15,48	-5,46	0,0	0,00	0,0
2013-01-10 00:30	29	29	89	0,0	15,83	-8,99	3,0	1012,51	-10,90	-8,99	15,34	-6,18	0,0	0,00	0,0
2013-01-10 01:00	28	29	92	0,0	15,83	-8,89	3,0	1012,51	-10,37	-8,89	15,34	-5,84	0,0	0,00	0,0
2013-01-10 01:30	29	29	94	0,0	15,83	-7,99	3,0	1012,51	-9,20	-7,99	15,34	-4,77	0,0	0,00	0,0
2013-01-10 02:00	28	29	93	0,0	15,83	-7,99	4,2	1012,51	-9,34	-7,99	15,34	-4,86	0,0	1,20	1,2
2013-01-10 02:30	29	29	94	0,0	15,83	-7,49	4,2	1012,51	-8,71	-7,49	15,34	-4,27	0,0	1,20	1,2
2013-01-10 03:00	22	29	92	0,0	15,83	-4,79	4,2	1012,51	-6,32	-4,79	15,34	-1,74	0,0	0,00	1,2
2013-01-10 03:30	22	29	88	0,0	15,93	-4,39	4,2	1012,51	-6,53	-4,39	15,44	-1,66	0,0	0,00	1,2
2013-01-10 04:00	356	29	84	0,0	15,93	-4,39	4,2	1012,51	-7,16	-4,39	15,44	-1,96	0,0	0,00	1,2
2013-01-10 04:30	1	29	84	0,0	15,93	-4,19	4,2	1012,51	-6,96	-4,19	15,44	-1,76	0,0	0,00	1,2
2013-01-10 05:00	10	29	85	0,0	15,93	-4,19	4,2	1012,51	-6,80	-4,19	15,44	-1,69	0,0	0,00	1,2
2013-01-10 05:30	6	29	85	0,0	15,93	-3,59	4,2	1012,51	-6,21	-3,59	15,44	-1,09	0,0	0,00	1,2
2013-01-10 06:00	6	29	83	0,0	16,03	-2,89	4,2	1013,51	-5,85	-2,89	15,54	-0,54	0,0	0,00	1,2
2013-01-10 06:30	6	30	83	0,0	16,03	-3,29	4,2	1013,51	-6,24	-3,29	15,58	-0,94	0,0	0,00	1,2
2013-01-10 07:00	7	30	85	0,0	16,23	-3,59	4,2	1013,51	-6,21	-3,59	15,78	-1,09	0,0	0,00	1,2
2013-01-10 07:30	16	30	82	0,0	16,33	-4,99	4,2	1014,51	-8,06	-4,99	15,88	-2,71	0,0	0,00	1,2
2013-01-10 08:00	16	30	89	0,0	16,43	-5,89	4,2	1014,51	-7,85	-5,89	15,98	-3,08	0,0	0,00	1,2
2013-01-10 08:30	7	30	95	0,0	16,43	-4,49	4,2	1014,51	-5,59	-4,49	15,98	-1,19	0,0	0,00	1,2

Datum	Vindrikt °	Fukt inne Rh%	Fukt ute Rh%	Vindhast m/s	Temp in °C	Temp ute °C	Nb. Mån mm	Tryck Mbar	Dagggp °C	Kyleffekt °C	Vix inne °C	Vix ute °C	Vindby m/s	Korr lufttryck	Nederb./dygn mm
2013-01-10 09:00	6	30	92	0,0	16,53	-3,89	4,2	1014,51	-5,43	-3,89	16,08	-0,84	0,0	0,00	1,2
2013-01-10 09:30	9	30	92	0,0	16,53	-3,59	4,2	1015,51	-5,14	-3,59	16,08	-0,54	0,0	0,00	1,2
2013-01-10 10:00	6	30	91	0,0	16,53	-3,69	4,2	1015,51	-5,39	-3,69	16,08	-0,72	0,0	0,00	1,2
2013-01-10 10:30	7	30	92	0,0	16,53	-3,99	4,2	1015,51	-5,53	-3,99	16,08	-0,94	0,0	0,00	1,2
2013-01-10 11:00	6	30	94	0,0	16,53	-3,69	4,2	1016,51	-4,94	-3,69	16,08	-0,47	0,0	0,00	1,2
2013-01-10 11:30	7	30	94	0,0	16,53	-3,59	4,2	1016,51	-4,84	-3,59	16,08	-0,37	0,0	0,00	1,2
2013-01-10 12:00	6	29	95	0,0	16,53	-3,69	4,2	1016,51	-4,80	-3,69	16,04	-0,39	0,0	0,00	1,2
2013-01-10 12:30	2	29	94	0,0	16,53	-3,59	4,2	1016,51	-4,84	-3,59	16,04	-0,37	0,0	0,00	1,2
2013-01-10 13:00	5	29	93	0,0	16,63	-3,79	4,2	1016,51	-5,19	-3,79	16,14	-0,65	0,0	0,00	1,2
2013-01-10 13:30	3	29	91	0,0	16,53	-4,09	4,2	1016,51	-5,78	-4,09	16,04	-1,12	0,0	0,00	1,2
2013-01-10 14:00	13	29	92	0,0	16,53	-4,19	4,2	1016,51	-5,73	-4,19	16,04	-1,14	0,0	0,00	1,2
2013-01-10 14:30	10	29	92	0,0	16,53	-4,39	4,2	1016,51	-5,93	-4,39	16,04	-1,34	0,0	0,00	1,2
2013-01-10 15:00	12	29	93	0,0	16,53	-4,49	4,2	1016,51	-5,88	-4,49	16,04	-1,35	0,0	0,00	1,2
2013-01-10 15:30	34	29	94	0,0	16,53	-4,79	4,2	1017,52	-6,03	-4,79	16,04	-1,57	0,0	0,00	1,2
2013-01-10 16:00	60	29	93	0,0	16,53	-5,09	4,2	1017,52	-6,47	-5,09	16,04	-1,95	0,0	0,00	1,2
2013-01-10 16:30	80	29	94	0,0	16,53	-5,19	4,2	1017,52	-6,43	-5,19	16,04	-1,97	0,0	0,00	1,2
2013-01-10 17:00	85	29	93	0,0	16,53	-5,49	4,2	1017,52	-6,87	-5,49	16,04	-2,35	0,0	0,00	1,2
2013-01-10 17:30	86	29	94	0,0	16,53	-5,79	4,2	1017,52	-7,02	-5,79	16,04	-2,57	0,0	0,00	1,2
2013-01-10 18:00	73	29	93	0,0	16,53	-5,99	4,2	1017,52	-7,36	-5,99	16,04	-2,86	0,0	0,00	1,2
2013-01-10 18:30	2	29	90	0,0	16,53	-6,39	4,2	1018,52	-8,20	-6,39	16,04	-3,50	0,0	0,00	1,2
2013-01-10 19:00	8	30	88	0,0	16,53	-6,99	4,2	1018,52	-9,08	-6,99	16,08	-4,26	0,0	0,00	1,2
2013-01-10 19:30	47	30	89	0,0	16,53	-7,09	4,2	1018,52	-9,03	-7,09	16,08	-4,28	0,0	0,00	1,2
2013-01-10 20:00	31	30	91	0,0	16,53	-7,19	4,2	1018,52	-8,84	-7,19	16,08	-4,22	0,0	0,00	1,2
2013-01-10 20:30	9	29	91	0,0	16,63	-7,29	4,2	1018,52	-8,94	-7,29	16,14	-4,32	0,0	0,00	1,2
2013-01-10 21:00	9	29	92	0,0	16,53	-7,69	4,2	1019,52	-9,19	-7,69	16,04	-4,64	0,0	0,00	1,2
2013-01-10 21:30	9	30	92	0,0	16,43	-7,99	4,2	1019,52	-9,48	-7,99	15,98	-4,94	0,0	0,00	1,2
2013-01-10 22:00	9	30	92	0,0	16,33	-7,89	4,2	1019,52	-9,39	-7,89	15,88	-4,84	0,0	0,00	1,2
2013-01-10 22:30	9	30	91	0,0	16,23	-8,19	4,2	1019,52	-9,83	-8,19	15,78	-5,22	0,0	0,00	1,2
2013-01-10 23:00	8	30	92	0,0	16,13	-8,59	4,2	1019,52	-10,08	-8,59	15,68	-5,54	0,0	0,00	1,2
2013-01-10 23:30	8	30	92	0,0	16,03	-8,29	4,2	1019,52	-9,78	-8,29	15,58	-5,24	0,0	0,00	1,2
2013-01-11 00:00	8	30	93	0,0	15,93	-7,99	4,2	1019,52	-9,34	-7,99	15,48	-4,86	0,0	0,00	0,0
2013-01-11 00:30	6	30	94	0,0	15,93	-7,69	4,2	1020,52	-8,90	-7,69	15,48	-4,47	0,0	0,00	0,0
2013-01-11 01:00	334	30	93	0,0	15,93	-7,99	4,2	1020,52	-9,34	-7,99	15,48	-4,86	0,0	0,00	0,0
2013-01-11 01:30	356	30	94	0,0	16,03	-8,09	4,2	1020,52	-9,30	-8,09	15,58	-4,87	0,0	0,00	0,0
2013-01-11 02:00	356	30	93	0,0	16,03	-8,19	4,2	1020,52	-9,54	-8,19	15,58	-5,06	0,0	0,00	0,0
2013-01-11 02:30	356	30	93	0,0	16,13	-8,39	4,2	1020,52	-9,74	-8,39	15,68	-5,26	0,0	0,00	0,0
2013-01-11 03:00	4	30	93	0,0	16,13	-8,79	4,2	1020,52	-10,13	-8,79	15,68	-5,66	0,0	0,00	0,0
2013-01-11 03:30	4	30	93	0,0	16,23	-9,29	4,2	1020,52	-10,63	-9,29	15,78	-6,16	0,0	0,00	0,0
2013-01-11 04:00	4	30	94	0,0	16,23	-9,89	4,2	1020,52	-11,08	-9,89	15,78	-6,68	0,0	0,00	0,0
2013-01-11 04:30	4	30	95	0,0	16,23	-9,89	4,2	1020,52	-10,95	-9,89	15,78	-6,59	0,0	0,00	0,0
2013-01-11 05:00	4	30	95	0,0	16,23	-9,79	4,2	1020,52	-10,85	-9,79	15,78	-6,49	0,0	0,00	0,0
2013-01-11 05:30	4	30	95	0,0	16,23	-9,79	4,2	1020,52	-10,85	-9,79	15,78	-6,49	0,0	0,00	0,0
2013-01-11 06:00	4	30	95	0,0	16,23	-9,79	4,2	1020,52	-10,85	-9,79	15,78	-6,49	0,0	0,00	0,0
2013-01-11 06:30	4	30	95	0,0	16,23	-9,59	4,2	1020,52	-10,65	-9,59	15,78	-6,29	0,0	0,00	0,0
2013-01-11 07:00	4	30	94	0,0	16,43	-9,39	4,2	1021,52	-10,59	-9,39	15,98	-6,18	0,0	0,00	0,0
2013-01-11 07:30	4	30	94	0,0	16,53	-9,49	4,2	1021,52	-10,69	-9,49	16,08	-6,28	0,0	0,00	0,0
2013-01-11 08:00	4	29	96	0,0	16,53	-9,29	4,2	1021,52	-10,22	-9,29	16,04	-5,91	0,0	0,00	0,0
2013-01-11 08:30	4	29	95	0,0	16,53	-8,89	4,8	1021,52	-9,96	-8,89	16,04	-5,59	0,0	0,60	0,6
2013-01-11 09:00	4	29	94	0,0	16,63	-10,19	4,8	1021,52	-11,38	-10,19	16,14	-6,98	0,0	0,60	0,6
2013-01-11 09:30	4	29	94	0,0	16,53	-12,20	4,8	1021,52	-13,36	-12,20	16,04	-8,98	0,0	0,00	0,6

Datum	Vindrikt °	Fukt inne Rh%	Fukt ute Rh%	Vindhast m/s	Temp in °C	Temp ute °C	Nb. Mån mm	Tryck Mbar	Daggp °C	Kyleffekt °C	Vix inne °C	Vix ute °C	Vindby m/s	Korr lufttryck	Nederb./dygn mm
2013-01-11 10:00	4	29	94	0,0	16,53	-12,50	4,8	1021,52	-13,66	-12,50	16,04	-9,28	0,0	0,00	0,6
2013-01-11 10:30	4	29	94	0,0	16,53	-12,10	4,8	1022,52	-13,26	-12,10	16,04	-8,88	0,0	0,00	0,6
2013-01-11 11:00	4	29	94	0,0	16,53	-12,10	4,8	1022,52	-13,26	-12,10	16,04	-8,88	0,0	0,00	0,6
2013-01-11 11:30	4	29	94	0,0	16,43	-12,00	4,8	1021,52	-13,16	-12,00	15,94	-8,78	0,0	0,00	0,6
2013-01-11 12:00	4	29	94	0,0	16,33	-11,40	4,8	1022,52	-12,57	-11,40	15,84	-8,18	0,0	0,00	0,6
2013-01-11 12:30	4	29	94	0,0	16,23	-11,70	4,8	1022,52	-12,87	-11,70	15,74	-8,48	0,0	0,00	0,6
2013-01-11 13:00	4	29	94	0,0	16,13	-11,70	4,8	1022,52	-12,87	-11,70	15,64	-8,48	0,0	0,00	0,6
2013-01-11 13:30	4	29	94	0,0	15,93	-11,60	4,8	1022,52	-12,77	-11,60	15,44	-8,38	0,0	0,00	0,6
2013-01-11 14:00	356	29	94	0,0	15,93	-11,40	4,8	1021,52	-12,57	-11,40	15,44	-8,18	0,0	0,00	0,6
2013-01-11 14:30	356	29	94	0,0	15,83	-11,80	4,8	1021,52	-12,97	-11,80	15,34	-8,58	0,0	0,00	0,6
2013-01-11 15:00	356	29	94	0,0	15,83	-12,40	4,8	1021,52	-13,56	-12,40	15,34	-9,18	0,0	0,00	0,6
2013-01-11 15:30	356	29	94	0,0	15,73	-12,20	4,8	1021,52	-13,36	-12,20	15,24	-8,98	0,0	0,00	0,6
2013-01-11 16:00	356	29	94	0,0	15,73	-12,50	4,8	1021,52	-13,66	-12,50	15,24	-9,28	0,0	0,00	0,6
2013-01-11 16:30	356	29	94	0,0	15,83	-13,00	4,8	1021,52	-14,16	-13,00	15,34	-9,78	0,0	0,00	0,6
2013-01-11 17:00	356	29	94	0,0	15,93	-12,70	4,8	1021,52	-14,16	-12,70	15,44	-13,93	0,0	0,00	0,6
2013-01-11 17:30	356	29	94	0,0	15,93	-12,80	4,8	1020,52	-14,16	-12,80	15,44	-14,03	0,0	0,00	0,6
2013-01-11 18:00	356	29	94	0,0	15,93	-13,20	4,8	1020,52	-14,16	-13,20	15,44	-14,43	0,0	0,00	0,6
2013-01-11 18:30	356	29	94	0,0	15,93	-13,60	4,8	1020,52	-14,16	-13,60	15,44	-14,83	0,0	0,00	0,6
2013-01-11 19:00	356	29	94	0,0	15,93	-14,00	4,8	1020,52	-14,16	-14,00	15,44	-15,23	0,0	0,00	0,6
2013-01-11 19:30	356	29	94	0,0	15,93	-14,30	4,8	1020,52	-14,16	-14,30	15,44	-15,53	0,0	0,00	0,6
2013-01-11 20:00	356	29	94	0,0	15,93	-13,50	4,8	1020,52	-14,16	-13,50	15,44	-14,73	0,0	0,00	0,6
2013-01-11 20:30	356	29	94	0,0	15,93	-13,40	4,8	1020,52	-14,16	-13,40	15,44	-14,63	0,0	0,00	0,6
2013-01-11 21:00	356	29	94	0,0	15,83	-13,80	4,8	1021,52	-14,16	-13,80	15,34	-15,03	0,0	0,00	0,6
2013-01-11 21:30	356	29	94	0,0	15,83	-14,60	4,8	1020,52	-14,16	-14,60	15,34	-15,83	0,0	0,00	0,6
2013-01-11 22:00	356	29	94	0,0	15,73	-14,90	4,8	1021,52	-14,16	-14,90	15,24	-16,13	0,0	0,00	0,6
2013-01-11 22:30	356	29	94	0,0	15,63	-13,40	4,8	1021,52	-14,16	-13,40	15,14	-14,63	0,0	0,00	0,6
2013-01-11 23:00	356	29	94	0,0	15,53	-13,60	4,8	1021,52	-14,16	-13,60	15,04	-14,83	0,0	0,00	0,6
2013-01-11 23:30	356	29	94	0,0	15,43	-14,70	4,8	1021,52	-14,16	-14,70	14,94	-15,93	0,0	0,00	0,6
2013-01-12 00:00	356	29	94	0,0	15,43	-14,80	4,8	1021,52	-14,16	-14,80	14,94	-16,03	0,0	0,00	0,0
2013-01-12 00:30	356	29	94	0,0	15,43	-14,80	4,8	1021,52	-14,16	-14,80	14,94	-16,03	0,0	0,00	0,0
2013-01-12 01:00	356	29	94	0,0	15,53	-13,80	4,8	1021,52	-14,16	-13,80	15,04	-15,03	0,0	0,00	0,0
2013-01-12 01:30	356	29	94	0,0	15,63	-13,50	4,8	1020,52	-14,16	-13,50	15,14	-14,73	0,0	0,00	0,0
2013-01-12 02:00	356	29	94	0,0	15,63	-14,70	4,8	1020,52	-14,16	-14,70	15,14	-15,93	0,0	0,00	0,0
2013-01-12 02:30	356	29	94	0,0	15,63	-13,80	4,8	1020,52	-14,16	-13,80	15,14	-15,03	0,0	0,00	0,0
2013-01-12 03:00	356	29	94	0,0	15,63	-14,80	4,8	1020,52	-14,16	-14,80	15,14	-16,03	0,0	0,00	0,0
2013-01-12 03:30	356	29	94	0,0	15,63	-15,40	4,8	1020,52	-14,16	-15,40	15,14	-16,63	0,0	0,00	0,0
2013-01-12 04:00	356	29	94	0,0	15,63	-14,40	4,8	1020,52	-14,16	-14,40	15,14	-15,63	0,0	0,00	0,0
2013-01-12 04:30	356	28	94	0,0	15,63	-14,70	4,8	1020,52	-14,16	-14,70	15,10	-15,93	0,0	0,00	0,0
2013-01-12 05:00	356	28	94	0,0	15,63	-15,60	4,8	1020,52	-14,16	-15,60	15,10	-16,83	0,0	0,00	0,0
2013-01-12 05:30	356	28	94	0,0	15,63	-14,60	4,8	1020,52	-14,16	-14,60	15,10	-15,83	0,0	0,00	0,0
2013-01-12 06:00	356	28	94	0,0	15,63	-14,70	4,8	1020,52	-14,16	-14,70	15,10	-15,93	0,0	0,00	0,0
2013-01-12 06:30	356	28	94	0,0	15,73	-15,40	4,8	1020,52	-14,16	-15,40	15,20	-16,63	0,0	0,00	0,0
2013-01-12 07:00	356	28	94	0,0	15,83	-14,30	4,8	1020,52	-14,16	-14,30	15,30	-15,53	0,0	0,00	0,0
2013-01-12 07:30	356	28	94	0,0	15,83	-14,00	4,8	1020,52	-14,16	-14,00	15,30	-15,23	0,0	0,00	0,0
2013-01-12 08:00	356	28	94	0,0	15,93	-14,40	4,8	1020,52	-14,16	-14,40	15,40	-15,63	0,0	0,00	0,0
2013-01-12 08:30	356	28	94	0,0	16,03	-15,10	4,8	1020,52	-14,16	-15,10	15,50	-16,33	0,0	0,00	0,0
2013-01-12 09:00	356	28	94	0,0	15,93	-14,70	4,8	1020,52	-14,16	-14,70	15,40	-15,93	0,0	0,00	0,0
2013-01-12 09:30	356	28	94	0,0	15,93	-14,80	4,8	1021,52	-14,16	-14,80	15,40	-16,03	0,0	0,00	0,0
2013-01-12 10:00	356	28	94	0,0	15,93	-15,30	4,8	1021,52	-14,16	-15,30	15,40	-16,53	0,0	0,00	0,0
2013-01-12 10:30	356	28	94	0,0	15,93	-15,50	4,8	1021,52	-14,16	-15,50	15,40	-16,73	0,0	0,00	0,0

Datum	Vindrikt °	Fukt inne Rh%	Fukt ute Rh%	Vindhast m/s	Temp in °C	Temp ute °C	Nb. Mån mm	Tryck Mbar	Daggp °C	Kyleffekt °C	Vix inne °C	Vix ute °C	Vindby m/s	Korr lufttryck	Nederb./dygn mm
2013-01-12 11:00	356	28	94	0,0	15,93	-14,10	4,8	1021,52	-14,16	-14,10	15,40	-15,33	0,0	0,00	0,0
2013-01-12 11:30	351	28	94	0,0	15,83	-13,00	4,8	1021,52	-14,16	-13,00	15,30	-14,23	0,0	0,00	0,0
2013-01-12 12:00	335	28	94	0,0	15,73	-12,90	4,8	1021,52	-14,16	-12,90	15,20	-14,13	0,0	0,00	0,0
2013-01-12 12:30	340	28	94	0,0	15,73	-13,20	4,8	1021,52	-14,16	-13,20	15,20	-14,43	0,0	0,00	0,0
2013-01-12 13:00	351	28	94	0,0	15,73	-13,60	4,8	1021,52	-14,16	-13,60	15,20	-14,83	0,0	0,00	0,0
2013-01-12 13:30	356	28	94	0,0	15,73	-11,80	4,8	1020,52	-14,16	-11,80	15,20	-13,03	0,0	0,00	0,0
2013-01-12 14:00	356	28	94	0,0	15,73	-12,10	4,8	1020,52	-14,16	-12,10	15,20	-13,33	0,0	0,00	0,0
2013-01-12 14:30	356	28	94	0,0	15,73	-12,00	4,8	1020,52	-14,16	-12,00	15,20	-13,23	0,0	0,00	0,0
2013-01-12 15:00	356	28	94	0,0	15,73	-11,10	4,8	1021,52	-14,16	-11,10	15,20	-12,33	0,0	0,00	0,0
2013-01-12 15:30	0	28	94	0,0	15,73	-11,00	4,8	1021,52	-14,16	-11,00	15,20	-12,23	0,0	0,00	0,0
2013-01-12 16:00	356	28	94	0,0	15,83	-11,50	4,8	1021,52	-14,16	-11,50	15,30	-12,73	0,0	0,00	0,0
2013-01-12 16:30	356	28	94	0,0	15,83	-11,00	4,8	1021,52	-14,16	-11,00	15,30	-12,23	0,0	0,00	0,0
2013-01-12 17:00	356	28	94	0,0	15,83	-10,80	4,8	1021,52	-14,16	-10,80	15,30	-12,03	0,0	0,00	0,0
2013-01-12 17:30	356	28	94	0,0	15,83	-10,80	4,8	1020,52	-14,16	-10,80	15,30	-12,03	0,0	0,00	0,0
2013-01-12 18:00	356	28	94	0,0	15,73	-11,00	4,8	1021,52	-14,16	-11,00	15,20	-12,23	0,0	0,00	0,0
2013-01-12 18:30	356	28	94	0,0	15,73	-10,70	4,8	1020,52	-14,16	-10,70	15,20	-11,93	0,0	0,00	0,0
2013-01-12 19:00	356	28	94	0,0	15,73	-10,59	4,8	1021,52	-14,16	-10,59	15,20	-11,83	0,0	0,00	0,0
2013-01-12 19:30	356	28	94	0,0	15,73	-11,20	4,8	1021,52	-14,16	-11,20	15,20	-12,43	0,0	0,00	0,0
2013-01-12 20:00	356	28	94	0,0	15,73	-11,60	4,8	1021,52	-14,16	-11,60	15,20	-12,83	0,0	0,00	0,0
2013-01-12 20:30	356	28	94	0,0	15,73	-11,30	4,8	1020,52	-14,16	-11,30	15,20	-12,53	0,0	0,00	0,0
2013-01-12 21:00	356	28	94	0,0	15,73	-10,90	4,8	1021,52	-14,16	-10,90	15,20	-12,13	0,0	0,00	0,0
2013-01-12 21:30	356	28	94	0,0	15,63	-10,70	4,8	1021,52	-14,16	-10,70	15,10	-11,93	1,2	0,00	0,0
2013-01-12 22:00	356	28	94	0,0	15,43	-10,80	4,8	1021,52	-14,16	-10,80	14,90	-12,03	0,0	0,00	0,0
2013-01-12 22:30	356	28	94	0,0	15,33	-10,80	4,8	1021,52	-14,16	-10,80	14,80	-12,03	0,0	0,00	0,0
2013-01-12 23:00	356	28	94	0,0	15,13	-10,80	4,8	1020,52	-14,16	-10,80	14,60	-12,03	0,0	0,00	0,0
2013-01-12 23:30	356	28	94	0,0	15,03	-10,59	4,8	1020,52	-14,16	-10,59	14,50	-11,83	0,0	0,00	0,0
2013-01-13 00:00	356	28	94	0,0	15,03	-10,49	4,8	1020,52	-14,16	-10,49	14,50	-11,73	0,0	0,00	0,0
2013-01-13 00:30	356	28	94	0,0	15,13	-10,39	4,8	1020,52	-14,16	-10,39	14,60	-11,63	0,0	0,00	0,0
2013-01-13 01:00	356	28	94	0,0	15,23	-10,29	4,8	1020,52	-14,16	-10,29	14,70	-11,53	0,0	0,00	0,0
2013-01-13 01:30	356	28	94	0,0	15,23	-10,19	4,8	1020,52	-14,16	-10,19	14,70	-11,43	0,0	0,00	0,0
2013-01-13 02:00	356	28	98	0,0	15,33	-9,99	4,8	1020,52	-10,64	-9,99	14,80	-6,44	0,0	0,00	0,0
2013-01-13 02:30	356	28	98	0,0	15,33	-10,19	4,8	1020,52	-10,84	-10,19	14,80	-6,64	0,0	0,00	0,0
2013-01-13 03:00	356	28	98	0,0	15,33	-10,29	4,8	1020,52	-10,94	-10,29	14,80	-6,74	0,0	0,00	0,0
2013-01-13 03:30	356	28	98	0,0	15,33	-10,29	4,8	1020,52	-10,94	-10,29	14,80	-6,74	0,0	0,00	0,0
2013-01-13 04:00	356	28	98	0,0	15,33	-10,19	4,8	1020,52	-10,84	-10,19	14,80	-6,64	0,0	0,00	0,0
2013-01-13 04:30	356	28	98	0,0	15,33	-9,99	4,8	1019,52	-10,64	-9,99	14,80	-6,44	0,0	0,00	0,0
2013-01-13 05:00	356	28	98	0,0	15,33	-9,89	4,8	1019,52	-10,54	-9,89	14,80	-6,34	0,0	0,00	0,0
2013-01-13 05:30	356	28	98	0,0	15,33	-9,89	4,8	1019,52	-10,54	-9,89	14,80	-6,34	0,0	0,00	0,0
2013-01-13 06:00	356	28	99	0,0	15,23	-9,79	4,8	1019,52	-10,31	-9,79	14,70	-6,15	0,0	0,00	0,0
2013-01-13 06:30	356	28	99	0,0	15,33	-9,69	4,8	1019,52	-10,21	-9,69	14,80	-6,05	0,0	0,00	0,0
2013-01-13 07:00	356	28	99	0,0	15,43	-9,59	4,8	1019,52	-10,11	-9,59	14,90	-5,95	0,0	0,00	0,0
2013-01-13 07:30	356	28	99	0,0	15,63	-9,49	4,8	1019,52	-10,01	-9,49	15,10	-5,85	0,0	0,00	0,0
2013-01-13 08:00	356	28	99	0,0	15,63	-9,39	4,8	1019,52	-9,91	-9,39	15,10	-5,75	0,0	0,00	0,0
2013-01-13 08:30	356	28	99	0,0	15,73	-9,09	4,8	1019,52	-9,61	-9,09	15,20	-5,45	0,0	0,00	0,0
2013-01-13 09:00	356	28	99	0,0	15,83	-9,09	4,8	1019,52	-9,61	-9,09	15,30	-5,45	0,0	0,00	0,0
2013-01-13 09:30	356	28	99	0,0	15,83	-9,29	4,8	1019,52	-9,81	-9,29	15,30	-5,65	0,0	0,00	0,0
2013-01-13 10:00	356	28	99	0,0	15,73	-9,29	4,8	1019,52	-9,81	-9,29	15,20	-5,65	0,0	0,00	0,0
2013-01-13 10:30	356	28	99	0,0	15,73	-9,29	4,8	1019,52	-9,81	-9,29	15,20	-5,65	0,0	0,00	0,0
2013-01-13 11:00	356	28	100	0,0	15,73	-8,99	4,8	1019,52	-9,38	-8,99	15,20	-5,26	0,0	0,00	0,0
2013-01-13 11:30	356	28	100	0,0	15,73	-8,99	4,8	1019,52	-9,38	-8,99	15,20	-5,26	0,0	0,00	0,0

Datum	Vindrikt °	Fukt inne Rh%	Fukt ute Rh%	Vindhast m/s	Temp in °C	Temp ute °C	Nb. Mån mm	Tryck Mbar	Daggp °C	Kyleffekt °C	Vix inne °C	Vix ute °C	Vindby m/s	Korr lufttryck	Nederb./dygn mm
2013-01-13 12:00	356	28	100	0,0	15,63	-8,89	4,8	1019,52	-9,28	-8,89	15,10	-5,16	0,0	0,00	0,0
2013-01-13 12:30	0	28	100	0,0	15,63	-8,69	4,8	1019,52	-9,08	-8,69	15,10	-4,96	0,0	0,00	0,0
2013-01-13 13:00	356	28	100	0,0	15,73	-8,69	6,6	1019,52	-9,08	-8,69	15,20	-4,96	0,0	1,80	1,8
2013-01-13 13:30	356	28	100	0,0	15,73	-8,99	6,6	1019,52	-9,38	-8,99	15,20	-5,26	0,0	1,80	1,8
2013-01-13 14:00	356	28	100	0,0	15,73	-9,09	6,6	1019,52	-9,48	-9,09	15,20	-5,36	0,0	0,00	1,8
2013-01-13 14:30	356	28	99	0,0	15,73	-9,09	6,6	1019,52	-9,61	-9,09	15,20	-5,45	0,0	0,00	1,8
2013-01-13 15:00	356	28	100	0,0	15,73	-8,99	6,6	1019,52	-9,38	-8,99	15,20	-5,26	0,0	0,00	1,8
2013-01-13 15:30	356	28	100	0,0	15,63	-8,89	6,6	1019,52	-9,28	-8,89	15,10	-5,16	0,0	0,00	1,8
2013-01-13 16:00	356	28	100	0,0	15,63	-8,99	6,6	1018,52	-9,38	-8,99	15,10	-5,26	0,0	0,00	1,8
2013-01-13 16:30	356	28	100	0,0	15,63	-8,89	6,6	1019,52	-9,28	-8,89	15,10	-5,16	0,0	0,00	1,8
2013-01-13 17:00	356	28	100	0,0	15,63	-8,89	6,6	1018,52	-9,28	-8,89	15,10	-5,16	0,0	0,00	1,8
2013-01-13 17:30	356	28	100	0,0	15,63	-8,69	6,6	1018,52	-9,08	-8,69	15,10	-4,96	0,0	0,00	1,8
2013-01-13 18:00	356	28	100	0,0	15,63	-8,89	6,6	1018,52	-9,28	-8,89	15,10	-5,16	0,0	0,00	1,8
2013-01-13 18:30	356	28	100	0,0	15,63	-9,09	6,6	1018,52	-9,48	-9,09	15,10	-5,36	0,0	0,00	1,8
2013-01-13 19:00	356	28	100	0,0	15,63	-9,39	6,6	1018,52	-9,78	-9,39	15,10	-5,66	0,0	0,00	1,8
2013-01-13 19:30	356	28	99	0,0	15,53	-9,49	6,6	1018,52	-10,01	-9,49	15,00	-5,85	0,0	0,00	1,8
2013-01-13 20:00	356	28	99	0,0	15,53	-9,59	6,6	1018,52	-10,11	-9,59	15,00	-5,95	0,0	0,00	1,8
2013-01-13 20:30	356	28	99	0,0	15,53	-9,59	6,6	1018,52	-10,11	-9,59	15,00	-5,95	0,0	0,00	1,8
2013-01-13 21:00	356	28	99	0,0	15,43	-9,59	6,6	1018,52	-10,11	-9,59	14,90	-5,95	0,0	0,00	1,8
2013-01-13 21:30	356	28	99	0,0	15,33	-9,59	6,6	1018,52	-10,11	-9,59	14,80	-5,95	0,0	0,00	1,8
2013-01-13 22:00	356	28	99	0,0	15,23	-9,69	6,6	1018,52	-10,21	-9,69	14,70	-6,05	0,0	0,00	1,8
2013-01-13 22:30	356	28	99	0,0	15,13	-9,79	6,6	1018,52	-10,31	-9,79	14,60	-6,15	0,0	0,00	1,8
2013-01-13 23:00	356	28	99	0,0	15,03	-9,89	6,6	1018,52	-10,41	-9,89	14,50	-6,25	0,0	0,00	1,8
2013-01-13 23:30	356	28	99	0,0	14,93	-9,89	6,6	1018,52	-10,41	-9,89	14,40	-6,25	0,0	0,00	1,8
2013-01-14 00:00	356	28	98	0,0	14,93	-9,99	6,6	1017,52	-10,64	-9,99	14,40	-6,44	0,0	0,00	0,0
2013-01-14 00:30	356	28	98	0,0	14,93	-10,19	7,8	1017,52	-10,84	-10,19	14,40	-6,64	0,0	1,20	1,2
2013-01-14 01:00	356	28	98	0,0	14,93	-10,19	7,8	1018,52	-10,84	-10,19	14,40	-6,64	0,0	1,20	1,2
2013-01-14 01:30	356	28	98	0,0	15,03	-10,29	7,8	1018,52	-10,94	-10,29	14,50	-6,74	0,0	0,00	1,2
2013-01-14 02:00	356	28	98	0,0	15,13	-10,49	7,8	1017,52	-11,14	-10,49	14,60	-6,94	0,0	0,00	1,2
2013-01-14 02:30	356	28	98	0,0	15,13	-10,90	7,8	1017,52	-11,54	-10,90	14,60	-7,34	0,0	0,00	1,2
2013-01-14 03:00	356	28	98	0,0	15,13	-11,70	7,8	1017,52	-12,34	-11,70	14,60	-8,14	0,0	0,00	1,2
2013-01-14 03:30	356	28	98	0,0	15,23	-12,10	7,8	1017,52	-12,73	-12,10	14,70	-8,54	0,0	0,00	1,2
2013-01-14 04:00	356	28	98	0,0	15,23	-13,00	7,8	1017,52	-13,63	-13,00	14,70	-9,44	0,0	0,00	1,2
2013-01-14 04:30	356	28	98	0,0	15,23	-13,40	7,8	1017,52	-14,03	-13,40	14,70	-9,84	0,0	0,00	1,2
2013-01-14 05:00	356	28	98	0,0	15,23	-13,20	7,8	1017,52	-13,83	-13,20	14,70	-9,64	0,0	0,00	1,2
2013-01-14 05:30	356	28	98	0,0	15,23	-13,50	7,8	1017,52	-14,13	-13,50	14,70	-9,94	0,0	0,00	1,2
2013-01-14 06:00	356	28	98	0,0	15,13	-14,20	7,8	1016,51	-14,82	-14,20	14,60	-10,64	0,0	0,00	1,2
2013-01-14 06:30	356	28	98	0,0	15,23	-14,20	7,8	1016,51	-14,82	-14,20	14,70	-10,64	0,0	0,00	1,2
2013-01-14 07:00	356	28	98	0,0	15,33	-14,00	7,8	1016,51	-14,62	-14,00	14,80	-10,44	0,0	0,00	1,2
2013-01-14 07:30	356	28	98	0,0	15,43	-13,40	7,8	1016,51	-14,03	-13,40	14,90	-9,84	0,0	0,00	1,2
2013-01-14 08:00	356	28	98	0,0	15,53	-13,00	7,8	1017,52	-13,63	-13,00	15,00	-9,44	0,0	0,00	1,2
2013-01-14 08:30	356	28	98	0,0	15,53	-13,00	7,8	1017,52	-13,63	-13,00	15,00	-9,44	0,0	0,00	1,2
2013-01-14 09:00	356	27	98	0,0	15,53	-12,70	7,8	1017,52	-13,33	-12,70	14,97	-9,14	0,0	0,00	1,2
2013-01-14 09:30	356	27	98	0,0	15,53	-12,30	7,8	1017,52	-12,93	-12,30	14,97	-8,74	0,0	0,00	1,2
2013-01-14 10:00	356	28	98	0,0	15,63	-12,20	7,8	1017,52	-12,83	-12,20	15,10	-8,64	0,0	0,00	1,2
2013-01-14 10:30	356	28	98	0,0	15,63	-12,20	7,8	1017,52	-12,83	-12,20	15,10	-8,64	0,0	0,00	1,2
2013-01-14 11:00	356	27	98	0,0	15,63	-12,00	7,8	1016,51	-12,63	-12,00	15,07	-8,44	0,0	0,00	1,2
2013-01-14 11:30	356	28	98	0,0	15,63	-11,70	7,8	1016,51	-12,34	-11,70	15,10	-8,14	0,0	0,00	1,2
2013-01-14 12:00	356	27	98	0,0	15,63	-11,60	7,8	1016,51	-12,24	-11,60	15,07	-8,04	0,0	0,00	1,2
2013-01-14 12:30	356	27	98	0,0	15,53	-11,80	7,8	1016,51	-12,43	-11,80	14,97	-8,24	0,0	0,00	1,2

Datum	Vindrikt °	Fukt inne Rh%	Fukt ute Rh%	Vindhast m/s	Temp in °C	Temp ute °C	Nb. Mån mm	Tryck Mbar	Daggp °C	Kyleffekt °C	Vix inne °C	Vix ute °C	Vindby m/s	Korr lufttryck	Nederb./dygn mm
2013-01-14 13:00	356	28	98	0,0	15,43	-11,80	7,8	1016,51	-12,43	-11,80	14,90	-8,24	0,0	0,00	1,2
2013-01-14 13:30	356	28	98	0,0	15,43	-11,60	7,8	1016,51	-12,24	-11,60	14,90	-8,04	0,0	0,00	1,2
2013-01-14 14:00	356	28	98	0,0	15,33	-11,20	7,8	1015,51	-11,84	-11,20	14,80	-7,64	0,0	0,00	1,2
2013-01-14 14:30	356	28	98	0,0	15,23	-11,40	7,8	1015,51	-12,04	-11,40	14,70	-7,84	0,0	0,00	1,2
2013-01-14 15:00	356	28	98	0,0	15,23	-11,80	7,8	1015,51	-12,43	-11,80	14,70	-8,24	0,0	0,00	1,2
2013-01-14 15:30	356	28	98	0,0	15,23	-12,00	7,8	1015,51	-12,63	-12,00	14,70	-8,44	0,0	0,00	1,2
2013-01-14 16:00	356	28	98	0,0	15,23	-12,50	7,8	1015,51	-13,13	-12,50	14,70	-8,94	0,0	0,00	1,2
2013-01-14 16:30	356	28	98	0,0	15,23	-12,70	7,8	1015,51	-13,33	-12,70	14,70	-9,14	0,0	0,00	1,2
2013-01-14 17:00	356	28	98	0,0	15,23	-12,90	7,8	1015,51	-13,53	-12,90	14,70	-9,34	0,0	0,00	1,2
2013-01-14 17:30	356	28	98	0,0	15,23	-12,50	7,8	1015,51	-13,13	-12,50	14,70	-8,94	0,0	0,00	1,2
2013-01-14 18:00	356	28	98	0,0	15,33	-12,70	7,8	1015,51	-13,33	-12,70	14,80	-9,14	0,0	0,00	1,2
2013-01-14 18:30	356	28	98	0,0	15,33	-12,60	7,8	1015,51	-13,23	-12,60	14,80	-9,04	0,0	0,00	1,2
2013-01-14 19:00	356	28	98	0,0	15,33	-12,50	7,8	1015,51	-13,13	-12,50	14,80	-8,94	0,0	0,00	1,2
2013-01-14 19:30	356	28	98	0,0	15,43	-11,40	7,8	1015,51	-12,04	-11,40	14,90	-7,84	0,0	0,00	1,2
2013-01-14 20:00	356	28	98	0,0	15,43	-11,40	7,8	1015,51	-12,04	-11,40	14,90	-7,84	0,0	0,00	1,2
2013-01-14 20:30	356	28	98	0,0	15,43	-11,40	7,8	1015,51	-12,04	-11,40	14,90	-7,84	0,0	0,00	1,2
2013-01-14 21:00	356	28	98	0,0	15,33	-11,10	7,8	1015,51	-11,74	-11,10	14,80	-7,54	0,0	0,00	1,2
2013-01-14 21:30	356	28	98	0,0	15,23	-12,00	9,0	1015,51	-12,63	-12,00	14,70	-8,44	0,0	1,20	2,4
2013-01-14 22:00	356	28	98	0,0	15,13	-11,40	9,0	1015,51	-12,04	-11,40	14,60	-7,84	0,0	1,20	2,4
2013-01-14 22:30	356	28	98	0,0	15,13	-11,60	9,0	1014,51	-12,24	-11,60	14,60	-8,04	0,0	0,00	2,4
2013-01-14 23:00	356	28	98	0,0	15,03	-11,70	9,0	1014,51	-12,34	-11,70	14,50	-8,14	0,0	0,00	2,4
2013-01-14 23:30	356	28	97	0,0	14,93	-9,99	9,0	1014,51	-10,78	-9,99	14,40	-6,52	0,0	0,00	2,4
2013-01-15 00:00	356	28	99	0,0	14,93	-9,59	9,0	1014,51	-10,11	-9,59	14,40	-5,95	0,0	0,00	0,0
2013-01-15 00:30	356	28	99	0,0	14,93	-9,49	9,0	1013,51	-10,01	-9,49	14,40	-5,85	0,0	0,00	0,0
2013-01-15 01:00	356	28	99	0,0	14,93	-9,59	9,0	1013,51	-10,11	-9,59	14,40	-5,95	0,0	0,00	0,0
2013-01-15 01:30	356	28	99	0,0	15,13	-9,59	9,0	1013,51	-10,11	-9,59	14,60	-5,95	0,0	0,00	0,0
2013-01-15 02:00	356	28	98	0,0	15,13	-11,40	9,0	1014,51	-12,04	-11,40	14,60	-7,84	0,0	0,00	0,0
2013-01-15 02:30	356	28	98	0,0	15,23	-11,00	9,0	1013,51	-11,64	-11,00	14,70	-7,44	0,0	0,00	0,0
2013-01-15 03:00	19	28	98	0,0	15,23	-11,60	9,0	1014,51	-12,24	-11,60	14,70	-8,04	0,0	0,00	0,0
2013-01-15 03:30	19	28	98	0,0	15,23	-12,50	9,0	1014,51	-13,13	-12,50	14,70	-8,94	0,0	0,00	0,0
2013-01-15 04:00	18	28	98	0,0	15,23	-12,50	9,0	1014,51	-13,13	-12,50	14,70	-8,94	0,0	0,00	0,0
2013-01-15 04:30	18	28	98	0,0	15,23	-12,90	9,0	1014,51	-13,53	-12,90	14,70	-9,34	0,0	0,00	0,0
2013-01-15 05:00	19	28	98	0,0	15,33	-11,80	9,0	1014,51	-12,43	-11,80	14,80	-8,24	0,0	0,00	0,0
2013-01-15 05:30	18	28	98	0,0	15,33	-11,40	9,0	1013,51	-12,04	-11,40	14,80	-7,84	0,0	0,00	0,0
2013-01-15 06:00	19	28	98	0,0	15,33	-11,30	9,0	1013,51	-11,94	-11,30	14,80	-7,74	0,0	0,00	0,0
2013-01-15 06:30	18	28	98	0,0	15,33	-11,30	9,6	1013,51	-11,94	-11,30	14,80	-7,74	1,4	0,60	0,6
2013-01-15 07:00	19	28	98	0,0	15,43	-11,40	9,6	1013,51	-12,04	-11,40	14,90	-7,84	0,0	0,60	0,6
2013-01-15 07:30	19	27	98	0,0	15,53	-11,40	9,6	1013,51	-12,04	-11,40	14,97	-7,84	0,0	0,00	0,6
2013-01-15 08:00	19	27	98	0,0	15,63	-11,40	9,6	1013,51	-12,04	-11,40	15,07	-7,84	0,0	0,00	0,6
2013-01-15 08:30	19	28	98	0,0	15,63	-11,60	9,6	1013,51	-12,24	-11,60	15,10	-8,04	0,0	0,00	0,6
2013-01-15 09:00	19	27	98	0,0	15,73	-11,50	9,6	1013,51	-12,14	-11,50	15,17	-7,94	0,0	0,00	0,6
2013-01-15 09:30	18	27	98	0,0	15,73	-11,10	9,6	1014,51	-11,74	-11,10	15,17	-7,54	0,0	0,00	0,6
2013-01-15 10:00	19	27	98	0,0	15,73	-10,59	9,6	1014,51	-11,24	-10,59	15,17	-7,04	0,0	0,00	0,6
2013-01-15 10:30	21	28	98	0,0	15,73	-10,39	9,6	1014,51	-11,04	-10,39	15,20	-6,84	0,0	0,00	0,6
2013-01-15 11:00	21	28	98	0,0	15,73	-10,29	9,6	1014,51	-10,94	-10,29	15,20	-6,74	0,0	0,00	0,6
2013-01-15 11:30	21	28	98	0,0	15,73	-10,29	9,6	1014,51	-10,94	-10,29	15,20	-6,74	0,0	0,00	0,6
2013-01-15 12:00	20	28	98	0,0	15,73	-10,49	9,6	1014,51	-11,14	-10,49	15,20	-6,94	0,0	0,00	0,6
2013-01-15 12:30	21	28	98	0,0	15,73	-10,49	9,6	1014,51	-11,14	-10,49	15,20	-6,94	0,0	0,00	0,6
2013-01-15 13:00	21	28	98	0,0	15,83	-10,70	9,6	1014,51	-11,34	-10,70	15,30	-7,14	0,0	0,00	0,6
2013-01-15 13:30	20	28	98	0,0	15,83	-10,70	9,6	1014,51	-11,34	-10,70	15,30	-7,14	0,0	0,00	0,6

Datum	Vindrikt °	Fukt inne Rh%	Fukt ute Rh%	Vindhast m/s	Temp in °C	Temp ute °C	Nb. Mån mm	Tryck Mbar	Daggp °C	Kyleffekt °C	Vix inne °C	Vix ute °C	Vindby m/s	Korr lufttryck	Nederb./dygn mm
2013-01-15 14:00	21	28	98	0,0	15,83	-10,80	9,6	1014,51	-11,44	-10,80	15,30	-7,24	0,0	0,00	0,6
2013-01-15 14:30	22	28	98	0,0	15,83	-10,80	9,6	1014,51	-11,44	-10,80	15,30	-7,24	0,0	0,00	0,6
2013-01-15 15:00	21	28	98	0,0	15,73	-10,80	9,6	1014,51	-11,44	-10,80	15,20	-7,24	0,0	0,00	0,6
2013-01-15 15:30	21	28	98	0,0	15,73	-10,70	9,6	1014,51	-11,34	-10,70	15,20	-7,14	0,0	0,00	0,6
2013-01-15 16:00	32	28	98	0,0	15,73	-10,70	9,6	1014,51	-11,34	-10,70	15,20	-7,14	0,0	0,00	0,6
2013-01-15 16:30	31	28	98	0,0	15,73	-10,80	9,6	1014,51	-11,44	-10,80	15,20	-7,24	0,0	0,00	0,6
2013-01-15 17:00	32	28	98	0,0	15,73	-10,49	9,6	1014,51	-11,14	-10,49	15,20	-6,94	0,0	0,00	0,6
2013-01-15 17:30	32	27	98	0,0	15,73	-10,39	9,6	1014,51	-11,04	-10,39	15,17	-6,84	0,0	0,00	0,6
2013-01-15 18:00	33	27	98	0,0	15,73	-10,29	9,6	1014,51	-10,94	-10,29	15,17	-6,74	0,0	0,00	0,6
2013-01-15 18:30	33	27	98	0,0	15,73	-10,29	9,6	1014,51	-10,94	-10,29	15,17	-6,74	0,0	0,00	0,6
2013-01-15 19:00	32	27	98	0,0	15,73	-10,19	9,6	1014,51	-10,94	-10,19	15,17	-11,43	0,0	0,00	0,6
2013-01-15 19:30	32	28	98	0,0	15,73	-10,19	9,6	1014,51	-10,94	-10,19	15,20	-11,43	0,0	0,00	0,6
2013-01-15 20:00	32	28	98	0,0	15,73	-10,09	9,6	1014,51	-10,94	-10,09	15,20	-11,33	0,0	0,00	0,6
2013-01-15 20:30	33	28	98	0,0	15,73	-10,19	9,6	1015,51	-10,94	-10,19	15,20	-11,43	0,0	0,00	0,6
2013-01-15 21:00	33	28	98	0,0	15,73	-10,09	9,6	1015,51	-10,94	-10,09	15,20	-11,33	0,0	0,00	0,6
2013-01-15 21:30	33	28	98	0,0	15,63	-9,99	9,6	1015,51	-10,64	-9,99	15,10	-6,44	0,0	0,00	0,6
2013-01-15 22:00	32	27	98	0,0	15,53	-9,89	9,6	1015,51	-10,54	-9,89	14,97	-6,34	0,0	0,00	0,6
2013-01-15 22:30	33	28	98	0,0	15,43	-9,89	9,6	1015,51	-10,54	-9,89	14,90	-6,34	0,0	0,00	0,6
2013-01-15 23:00	34	28	99	0,0	15,33	-9,89	9,6	1015,51	-10,41	-9,89	14,80	-6,25	0,0	0,00	0,6
2013-01-15 23:30	32	28	99	0,0	15,23	-9,79	9,6	1015,51	-10,31	-9,79	14,70	-6,15	1,4	0,00	0,6
2013-01-16 00:00	32	28	99	0,0	15,13	-9,79	9,6	1015,51	-10,31	-9,79	14,60	-6,15	0,0	0,00	0,0
2013-01-16 00:30	32	28	99	0,0	15,13	-9,79	9,6	1015,51	-10,31	-9,79	14,60	-6,15	0,0	0,00	0,0
2013-01-16 01:00	33	28	99	0,0	15,13	-9,79	9,6	1015,51	-10,31	-9,79	14,60	-6,15	0,0	0,00	0,0
2013-01-16 01:30	33	28	99	0,0	15,23	-9,89	9,6	1015,51	-10,41	-9,89	14,70	-6,25	0,0	0,00	0,0
2013-01-16 02:00	33	28	98	0,0	15,23	-9,99	9,6	1015,51	-10,64	-9,99	14,70	-6,44	0,0	0,00	0,0
2013-01-16 02:30	33	28	98	0,0	15,33	-10,29	9,6	1015,51	-10,94	-10,29	14,80	-6,74	0,0	0,00	0,0
2013-01-16 03:00	32	28	98	0,0	15,43	-10,29	9,6	1015,51	-10,94	-10,29	14,90	-6,74	0,0	0,00	0,0
2013-01-16 03:30	33	28	98	0,0	15,43	-10,29	9,6	1015,51	-10,94	-10,29	14,90	-6,74	0,0	0,00	0,0
2013-01-16 04:00	34	28	98	0,0	15,43	-10,29	9,6	1015,51	-10,94	-10,29	14,90	-6,74	0,0	0,00	0,0
2013-01-16 04:30	33	28	98	0,0	15,43	-10,19	9,6	1015,51	-10,84	-10,19	14,90	-6,64	0,0	0,00	0,0
2013-01-16 05:00	33	28	98	0,0	15,43	-10,19	9,6	1015,51	-10,84	-10,19	14,90	-6,64	0,0	0,00	0,0
2013-01-16 05:30	34	28	98	0,0	15,43	-10,09	9,6	1015,51	-10,74	-10,09	14,90	-6,54	0,0	0,00	0,0
2013-01-16 06:00	41	28	98	0,0	15,43	-9,99	9,6	1015,51	-10,64	-9,99	14,90	-6,44	0,0	0,00	0,0
2013-01-16 06:30	40	28	98	0,0	15,43	-10,09	9,6	1015,51	-10,74	-10,09	14,90	-6,54	0,0	0,00	0,0
2013-01-16 07:00	51	28	98	0,0	15,63	-10,19	9,6	1015,51	-10,84	-10,19	15,10	-6,64	0,0	0,00	0,0
2013-01-16 07:30	52	28	98	0,0	15,73	-10,29	9,6	1016,51	-10,94	-10,29	15,20	-6,74	0,0	0,00	0,0
2013-01-16 08:00	53	28	98	0,0	15,83	-10,39	9,6	1016,51	-11,04	-10,39	15,30	-6,84	0,0	0,00	0,0
2013-01-16 08:30	53	28	98	0,0	15,83	-10,70	9,6	1016,51	-11,34	-10,70	15,30	-7,14	0,0	0,00	0,0
2013-01-16 09:00	52	28	98	0,0	15,83	-10,80	9,6	1016,51	-11,44	-10,80	15,30	-7,24	0,0	0,00	0,0
2013-01-16 09:30	53	28	98	0,0	15,93	-10,80	9,6	1017,52	-11,44	-10,80	15,40	-7,24	0,0	0,00	0,0
2013-01-16 10:00	51	28	98	0,0	15,93	-11,00	9,6	1017,52	-11,64	-11,00	15,40	-7,44	0,0	0,00	0,0
2013-01-16 10:30	53	28	98	0,0	15,93	-11,20	9,6	1017,52	-11,84	-11,20	15,40	-7,64	0,0	0,00	0,0
2013-01-16 11:00	52	28	98	0,0	15,93	-11,10	9,6	1017,52	-11,74	-11,10	15,40	-7,54	0,0	0,00	0,0
2013-01-16 11:30	53	28	98	0,0	15,93	-11,10	9,6	1017,52	-11,74	-11,10	15,40	-7,54	0,0	0,00	0,0
2013-01-16 12:00	50	28	98	0,0	15,93	-11,00	9,6	1018,52	-11,64	-11,00	15,40	-7,44	0,0	0,00	0,0
2013-01-16 12:30	51	28	98	0,0	15,93	-11,00	9,6	1018,52	-11,64	-11,00	15,40	-7,44	0,0	0,00	0,0
2013-01-16 13:00	53	28	98	0,0	15,93	-10,90	9,6	1018,52	-11,54	-10,90	15,40	-7,34	0,0	0,00	0,0
2013-01-16 13:30	52	28	98	0,0	15,93	-11,00	9,6	1018,52	-11,64	-11,00	15,40	-7,44	0,0	0,00	0,0
2013-01-16 14:00	51	28	98	0,0	15,93	-11,10	9,6	1018,52	-11,74	-11,10	15,40	-7,54	0,0	0,00	0,0
2013-01-16 14:30	50	28	98	0,0	15,93	-11,00	9,6	1018,52	-11,64	-11,00	15,40	-7,44	0,0	0,00	0,0

Datum	Vindrikt °	Fukt inne Rh%	Fukt ute Rh%	Vindhast m/s	Temp in °C	Temp ute °C	Nb. Mån mm	Tryck Mbar	Daggp °C	Kyleffekt °C	Vix inne °C	Vix ute °C	Vindby m/s	Korr lufttryck	Nederb./dygn mm
2013-01-16 15:00	51	28	98	0,0	15,93	-10,90	9,6	1018,52	-11,54	-10,90	15,40	-7,34	0,0	0,00	0,0
2013-01-16 15:30	51	28	98	0,0	15,83	-11,20	9,6	1018,52	-11,84	-11,20	15,30	-7,64	0,0	0,00	0,0
2013-01-16 16:00	53	28	98	0,0	15,83	-11,20	9,6	1018,52	-11,84	-11,20	15,30	-7,64	0,0	0,00	0,0
2013-01-16 16:30	51	28	98	0,0	15,83	-11,30	9,6	1018,52	-11,94	-11,30	15,30	-7,74	0,0	0,00	0,0
2013-01-16 17:00	51	27	98	0,0	15,83	-11,40	9,6	1019,52	-12,04	-11,40	15,27	-7,84	0,0	0,00	0,0
2013-01-16 17:30	51	27	98	0,0	15,73	-11,60	9,6	1019,52	-12,24	-11,60	15,17	-8,04	0,0	0,00	0,0
2013-01-16 18:00	51	27	98	0,0	15,73	-11,80	9,6	1019,52	-12,43	-11,80	15,17	-8,24	0,0	0,00	0,0
2013-01-16 18:30	53	27	98	0,0	15,73	-12,00	9,6	1019,52	-12,63	-12,00	15,17	-8,44	0,0	0,00	0,0
2013-01-16 19:00	53	27	98	0,0	15,63	-12,00	10,8	1020,52	-12,63	-12,00	15,07	-8,44	0,0	1,20	1,2
2013-01-16 19:30	51	27	98	0,0	15,63	-12,00	10,8	1020,52	-12,63	-12,00	15,07	-8,44	0,0	1,20	1,2
2013-01-16 20:00	51	27	98	0,0	15,63	-12,10	10,8	1020,52	-12,73	-12,10	15,07	-8,54	0,0	0,00	1,2
2013-01-16 20:30	51	27	98	0,0	15,63	-12,00	10,8	1020,52	-12,63	-12,00	15,07	-8,44	0,0	0,00	1,2
2013-01-16 21:00	53	27	98	0,0	15,53	-12,90	10,8	1020,52	-13,53	-12,90	14,97	-9,34	0,0	0,00	1,2
2013-01-16 21:30	51	28	98	0,0	15,43	-13,30	10,8	1020,52	-13,93	-13,30	14,90	-9,74	0,0	0,00	1,2
2013-01-16 22:00	50	28	98	0,0	15,33	-13,50	10,8	1021,52	-14,13	-13,50	14,80	-9,94	0,0	0,00	1,2
2013-01-16 22:30	52	28	98	0,0	15,23	-13,60	10,8	1021,52	-14,23	-13,60	14,70	-10,04	0,0	0,00	1,2
2013-01-16 23:00	51	28	98	0,0	15,13	-14,10	10,8	1021,52	-14,72	-14,10	14,60	-10,54	0,0	0,00	1,2
2013-01-16 23:30	51	28	98	0,0	15,03	-14,40	12,6	1021,52	-15,02	-14,40	14,50	-10,84	0,0	1,80	3,0
2013-01-17 00:00	53	28	98	0,0	14,93	-14,70	12,6	1021,52	-15,32	-14,70	14,40	-11,14	0,0	1,80	0,0
2013-01-17 00:30	53	28	98	0,0	14,93	-14,90	12,6	1021,52	-15,52	-14,90	14,40	-11,34	0,0	0,00	0,0
2013-01-17 01:00	53	28	98	0,0	15,03	-15,10	12,6	1021,52	-15,72	-15,10	14,50	-11,54	0,0	0,00	0,0
2013-01-17 01:30	51	28	98	0,0	15,13	-15,10	12,6	1021,52	-15,72	-15,10	14,60	-11,54	0,0	0,00	0,0
2013-01-17 02:00	52	28	98	0,0	15,13	-15,10	12,6	1021,52	-15,72	-15,10	14,60	-11,54	0,0	0,00	0,0
2013-01-17 02:30	51	28	98	0,0	15,13	-15,30	12,6	1021,52	-15,92	-15,30	14,60	-11,74	0,0	0,00	0,0
2013-01-17 03:00	52	28	98	0,0	15,23	-15,70	12,6	1021,52	-16,32	-15,70	14,70	-12,14	0,0	0,00	0,0
2013-01-17 03:30	51	28	98	0,0	15,23	-15,90	12,6	1021,52	-16,52	-15,90	14,70	-12,34	0,0	0,00	0,0
2013-01-17 04:00	51	28	98	0,0	15,23	-15,90	12,6	1021,52	-16,52	-15,90	14,70	-12,34	0,0	0,00	0,0
2013-01-17 04:30	53	28	98	0,0	15,23	-16,30	12,6	1022,52	-16,91	-16,30	14,70	-12,74	0,0	0,00	0,0
2013-01-17 05:00	52	28	98	0,0	15,23	-16,70	12,6	1022,52	-17,31	-16,70	14,70	-13,14	0,0	0,00	0,0
2013-01-17 05:30	50	28	98	0,0	15,23	-17,00	12,6	1022,52	-17,61	-17,00	14,70	-13,44	0,0	0,00	0,0
2013-01-17 06:00	52	28	98	0,0	15,13	-17,30	12,6	1022,52	-17,91	-17,30	14,60	-13,74	0,0	0,00	0,0
2013-01-17 06:30	51	28	98	0,0	15,13	-18,10	12,6	1022,52	-18,71	-18,10	14,60	-14,54	0,0	0,00	0,0
2013-01-17 07:00	51	28	98	0,0	15,23	-18,40	12,6	1022,52	-19,00	-18,40	14,70	-14,84	0,0	0,00	0,0
2013-01-17 07:30	52	28	98	0,0	15,43	-18,70	12,6	1022,52	-19,30	-18,70	14,90	-15,15	0,0	0,00	0,0
2013-01-17 08:00	53	28	98	0,0	15,43	-18,80	12,6	1022,52	-19,40	-18,80	14,90	-15,25	0,0	0,00	0,0
2013-01-17 08:30	51	28	98	0,0	15,53	-18,30	12,6	1022,52	-18,90	-18,30	15,00	-14,74	0,0	0,00	0,0
2013-01-17 09:00	51	28	98	0,0	15,43	-17,80	12,6	1023,52	-18,41	-17,80	14,90	-14,24	0,0	0,00	0,0
2013-01-17 09:30	53	28	98	0,0	15,43	-17,60	12,6	1023,52	-18,21	-17,60	14,90	-14,04	0,0	0,00	0,0
2013-01-17 10:00	53	27	98	0,0	15,43	-17,20	12,6	1023,52	-17,81	-17,20	14,87	-13,64	0,0	0,00	0,0
2013-01-17 10:30	52	27	98	0,0	15,43	-16,70	12,6	1023,52	-17,31	-16,70	14,87	-13,14	0,0	0,00	0,0
2013-01-17 11:00	53	27	98	0,0	15,43	-16,20	12,6	1023,52	-16,81	-16,20	14,87	-12,64	0,0	0,00	0,0
2013-01-17 11:30	51	27	98	0,0	15,43	-16,00	12,6	1023,52	-16,62	-16,00	14,87	-12,44	0,0	0,00	0,0
2013-01-17 12:00	51	27	98	0,0	15,43	-16,10	12,6	1022,52	-16,71	-16,10	14,87	-12,54	0,0	0,00	0,0
2013-01-17 12:30	53	27	98	0,0	15,43	-16,10	12,6	1022,52	-16,71	-16,10	14,87	-12,54	0,0	0,00	0,0
2013-01-17 13:00	51	27	98	0,0	15,43	-16,20	12,6	1022,52	-16,81	-16,20	14,87	-12,64	0,0	0,00	0,0
2013-01-17 13:30	52	27	98	0,0	15,53	-16,70	12,6	1022,52	-17,31	-16,70	14,97	-13,14	0,0	0,00	0,0
2013-01-17 14:00	53	27	98	0,0	15,53	-17,00	12,6	1022,52	-17,61	-17,00	14,97	-13,44	0,0	0,00	0,0
2013-01-17 14:30	52	27	98	0,0	15,43	-17,40	12,6	1022,52	-18,01	-17,40	14,87	-13,84	0,0	0,00	0,0
2013-01-17 15:00	51	27	98	0,0	15,43	-18,10	12,6	1022,52	-18,71	-18,10	14,87	-14,54	0,0	0,00	0,0
2013-01-17 15:30	52	27	98	0,0	15,33	-19,00	12,6	1022,52	-19,60	-19,00	14,77	-15,45	0,0	0,00	0,0

Datum	Vindrikt °	Fukt inne Rh%	Fukt ute Rh%	Vindhast m/s	Temp in °C	Temp ute °C	Nb. Mån mm	Tryck Mbar	Daggp °C	Kyleffekt °C	Vix inne °C	Vix ute °C	Vindby m/s	Korr lufttryck	Nederb./dygn mm
2013-01-17 16:00	51	27	98	0,0	15,23	-19,60	12,6	1022,52	-20,20	-19,60	14,67	-16,05	0,0	0,00	0,0
2013-01-17 16:30	52	27	98	0,0	15,13	-20,20	12,6	1022,52	-20,80	-20,20	14,57	-16,65	0,0	0,00	0,0
2013-01-17 17:00	51	27	98	0,0	15,13	-20,60	12,6	1022,52	-21,19	-20,60	14,57	-17,05	0,0	0,00	0,0
2013-01-17 17:30	52	27	98	0,0	15,13	-21,00	12,6	1022,52	-21,59	-21,00	14,57	-17,45	0,0	0,00	0,0
2013-01-17 18:00	52	27	98	0,0	15,13	-20,80	12,6	1022,52	-21,39	-20,80	14,57	-17,25	0,0	0,00	0,0
2013-01-17 18:30	52	27	98	0,0	15,23	-21,20	12,6	1021,52	-21,79	-21,20	14,67	-17,65	0,0	0,00	0,0
2013-01-17 19:00	51	27	98	0,0	15,23	-21,50	12,6	1021,52	-22,09	-21,50	14,67	-17,95	0,0	0,00	0,0
2013-01-17 19:30	51	27	98	0,0	15,13	-21,90	12,6	1021,52	-22,49	-21,90	14,57	-18,35	0,0	0,00	0,0
2013-01-17 20:00	53	27	98	0,0	15,13	-22,30	12,6	1021,52	-22,89	-22,30	14,57	-18,75	0,0	0,00	0,0
2013-01-17 20:30	51	27	98	0,0	15,13	-22,50	12,6	1021,52	-23,09	-22,50	14,57	-18,95	0,0	0,00	0,0
2013-01-17 21:00	52	27	98	0,0	15,03	-22,20	12,6	1021,52	-22,79	-22,20	14,47	-18,65	0,0	0,00	0,0
2013-01-17 21:30	52	27	98	0,0	14,83	-21,80	12,6	1021,52	-22,39	-21,80	14,27	-18,25	0,0	0,00	0,0
2013-01-17 22:00	52	27	98	0,0	14,73	-22,00	12,6	1021,52	-22,59	-22,00	14,17	-18,45	0,0	0,00	0,0
2013-01-17 22:30	53	27	98	0,0	14,53	-22,00	12,6	1021,52	-22,59	-22,00	13,97	-18,45	0,0	0,00	0,0
2013-01-17 23:00	51	27	98	0,0	14,43	-22,20	12,6	1021,52	-22,79	-22,20	13,87	-18,65	0,0	0,00	0,0
2013-01-17 23:30	52	27	98	0,0	14,33	-22,60	12,6	1021,52	-23,19	-22,60	13,77	-19,05	0,0	0,00	0,0
2013-01-18 00:00	51	27	98	0,0	14,33	-22,60	12,6	1021,52	-23,19	-22,60	13,77	-19,05	0,0	0,00	0,0
2013-01-18 00:30	52	27	98	0,0	14,43	-22,80	12,6	1021,52	-23,38	-22,80	13,87	-19,25	0,0	0,00	0,0
2013-01-18 01:00	51	27	98	0,0	14,43	-23,00	12,6	1021,52	-23,58	-23,00	13,87	-19,45	0,0	0,00	0,0
2013-01-18 01:30	53	27	98	0,0	14,53	-22,40	12,6	1020,52	-22,99	-22,40	13,97	-18,85	0,0	0,00	0,0
2013-01-18 02:00	51	27	98	0,0	14,53	-22,50	12,6	1020,52	-23,09	-22,50	13,97	-18,95	0,0	0,00	0,0
2013-01-18 02:30	52	27	98	0,0	14,53	-22,80	12,6	1020,52	-23,38	-22,80	13,97	-19,25	0,0	0,00	0,0
2013-01-18 03:00	51	27	98	0,0	14,53	-23,00	12,6	1020,52	-23,58	-23,00	13,97	-19,45	0,0	0,00	0,0
2013-01-18 03:30	51	27	98	0,0	14,53	-23,21	12,6	1020,52	-23,78	-23,21	13,97	-19,65	0,0	0,00	0,0
2013-01-18 04:00	52	27	98	0,0	14,53	-23,31	12,6	1020,52	-23,88	-23,31	13,97	-19,75	0,0	0,00	0,0
2013-01-18 04:30	51	27	98	0,0	14,53	-23,71	12,6	1020,52	-24,28	-23,71	13,97	-20,15	0,0	0,00	0,0
2013-01-18 05:00	52	27	98	0,0	14,43	-23,91	12,6	1019,52	-24,48	-23,91	13,87	-20,35	0,0	0,00	0,0
2013-01-18 05:30	52	27	98	0,0	14,43	-24,01	12,6	1019,52	-24,58	-24,01	13,87	-20,45	0,0	0,00	0,0
2013-01-18 06:00	53	27	98	0,0	14,43	-23,10	12,6	1019,52	-23,68	-23,10	13,87	-19,55	0,0	0,00	0,0
2013-01-18 06:30	51	27	98	0,0	14,43	-22,10	12,6	1019,52	-22,69	-22,10	13,87	-18,55	0,0	0,00	0,0
2013-01-18 07:00	51	27	98	0,0	14,53	-21,40	12,6	1019,52	-21,99	-21,40	13,97	-17,85	0,0	0,00	0,0
2013-01-18 07:30	52	27	98	0,0	14,73	-20,80	12,6	1018,52	-21,39	-20,80	14,17	-17,25	0,0	0,00	0,0
2013-01-18 08:00	51	27	98	0,0	14,83	-20,30	12,6	1018,52	-20,90	-20,30	14,27	-16,75	0,0	0,00	0,0
2013-01-18 08:30	53	27	98	0,0	14,83	-19,70	12,6	1018,52	-20,30	-19,70	14,27	-16,15	0,0	0,00	0,0
2013-01-18 09:00	53	27	98	0,0	14,73	-19,70	12,6	1018,52	-20,30	-19,70	14,17	-16,15	0,0	0,00	0,0
2013-01-18 09:30	52	27	98	0,0	14,73	-19,50	12,6	1018,52	-20,10	-19,50	14,17	-15,95	0,0	0,00	0,0
2013-01-18 10:00	53	27	98	0,0	14,73	-19,10	12,6	1018,52	-19,70	-19,10	14,17	-15,55	0,0	0,00	0,0
2013-01-18 10:30	51	27	98	0,0	14,73	-18,50	12,6	1018,52	-19,10	-18,50	14,17	-14,94	0,0	0,00	0,0
2013-01-18 11:00	51	26	98	0,0	14,73	-17,90	12,6	1017,52	-18,51	-17,90	14,13	-14,34	0,0	0,00	0,0
2013-01-18 11:30	52	26	98	0,0	14,83	-17,60	12,6	1017,52	-18,21	-17,60	14,23	-14,04	0,0	0,00	0,0
2013-01-18 12:00	52	26	98	0,0	14,83	-17,30	12,6	1017,52	-17,91	-17,30	14,23	-13,74	0,0	0,00	0,0
2013-01-18 12:30	53	26	98	0,0	14,73	-16,90	12,6	1017,52	-17,51	-16,90	14,13	-13,34	0,0	0,00	0,0
2013-01-18 13:00	51	26	98	0,0	14,73	-16,20	12,6	1017,52	-16,81	-16,20	14,13	-12,64	0,0	0,00	0,0
2013-01-18 13:30	52	26	98	0,0	14,73	-15,70	12,6	1017,52	-16,32	-15,70	14,13	-12,14	0,0	0,00	0,0
2013-01-18 14:00	52	27	98	0,0	14,83	-15,40	12,6	1017,52	-16,02	-15,40	14,27	-11,84	0,0	0,00	0,0
2013-01-18 14:30	51	27	98	0,0	14,83	-15,70	12,6	1016,51	-16,32	-15,70	14,27	-12,14	0,0	0,00	0,0
2013-01-18 15:00	52	27	98	0,0	14,83	-16,20	12,6	1016,51	-16,81	-16,20	14,27	-12,64	0,0	0,00	0,0
2013-01-18 15:30	55	27	98	0,0	14,83	-14,60	13,2	1016,51	-15,22	-14,60	14,27	-11,04	0,0	0,60	0,6
2013-01-18 16:00	54	27	98	0,0	14,83	-14,10	13,2	1016,51	-14,72	-14,10	14,27	-10,54	0,0	0,60	0,6
2013-01-18 16:30	53	27	98	0,0	14,93	-14,10	13,2	1015,51	-14,72	-14,10	14,37	-10,54	0,0	0,00	0,6

Datum	Vindrikt °	Fukt inne Rh%	Fukt ute Rh%	Vindhast m/s	Temp in °C	Temp ute °C	Nb. Mån mm	Tryck Mbar	Daggp °C	Kyleffekt °C	Vix inne °C	Vix ute °C	Vindby m/s	Korr lufttryck	Nederb./dygn mm
2013-01-18 17:00	55	27	98	0,0	14,93	-13,80	13,2	1015,51	-14,43	-13,80	14,37	-10,24	0,0	0,00	0,6
2013-01-18 17:30	53	27	98	0,0	14,93	-13,10	13,2	1015,51	-13,73	-13,10	14,37	-9,54	0,0	0,00	0,6
2013-01-18 18:00	55	27	98	0,0	14,93	-11,70	13,2	1015,51	-12,34	-11,70	14,37	-8,14	0,0	0,00	0,6
2013-01-18 18:30	55	27	98	0,0	14,93	-11,20	13,2	1015,51	-11,84	-11,20	14,37	-7,64	0,0	0,00	0,6
2013-01-18 19:00	53	27	98	0,0	14,93	-11,30	13,2	1015,51	-11,94	-11,30	14,37	-7,74	0,0	0,00	0,6
2013-01-18 19:30	53	27	98	0,0	14,93	-11,20	13,2	1015,51	-11,84	-11,20	14,37	-7,64	0,0	0,00	0,6
2013-01-18 20:00	53	27	98	0,0	14,93	-10,70	13,2	1015,51	-11,34	-10,70	14,37	-7,14	0,0	0,00	0,6
2013-01-18 20:30	53	27	99	0,0	14,93	-9,49	13,2	1015,51	-10,01	-9,49	14,37	-5,85	0,0	0,00	0,6
2013-01-18 21:00	54	27	100	0,0	14,93	-8,69	13,2	1014,51	-9,08	-8,69	14,37	-4,96	0,0	0,00	0,6
2013-01-18 21:30	54	27	100	0,0	14,83	-8,39	13,2	1014,51	-8,78	-8,39	14,27	-4,66	0,0	0,00	0,6
2013-01-18 22:00	54	27	100	0,0	14,73	-8,29	13,2	1014,51	-8,68	-8,29	14,17	-4,56	0,0	0,00	0,6
2013-01-18 22:30	54	27	100	0,0	14,63	-8,49	13,2	1014,51	-8,88	-8,49	14,07	-4,76	0,0	0,00	0,6
2013-01-18 23:00	53	27	100	0,0	14,53	-8,39	13,2	1014,51	-8,78	-8,39	13,97	-4,66	0,0	0,00	0,6
2013-01-18 23:30	53	27	100	0,0	14,43	-8,19	13,2	1013,51	-8,58	-8,19	13,87	-4,46	0,0	0,00	0,6
2013-01-19 00:00	54	27	100	0,0	14,43	-7,79	13,2	1013,51	-8,19	-7,79	13,87	-4,06	0,0	0,00	0,0
2013-01-19 00:30	54	27	100	0,0	14,43	-7,69	13,2	1013,51	-8,09	-7,69	13,87	-3,96	0,0	0,00	0,0
2013-01-19 01:00	55	27	100	0,0	14,53	-7,59	13,2	1013,51	-7,99	-7,59	13,97	-3,86	0,0	0,00	0,0
2013-01-19 01:30	53	27	100	0,0	14,53	-7,29	13,8	1013,51	-7,69	-7,29	13,97	-3,56	1,4	0,60	0,6
2013-01-19 02:00	55	27	100	0,0	14,63	-7,09	13,8	1012,51	-7,49	-7,09	14,07	-3,36	0,0	0,60	0,6
2013-01-19 02:30	53	27	100	0,0	14,73	-7,19	13,8	1012,51	-7,59	-7,19	14,17	-3,46	0,0	0,00	0,6
2013-01-19 03:00	53	27	100	0,0	14,73	-7,09	13,8	1012,51	-7,49	-7,09	14,17	-3,36	0,0	0,00	0,6
2013-01-19 03:30	53	27	100	0,0	14,73	-6,59	13,8	1012,51	-6,99	-6,59	14,17	-2,86	0,0	0,00	0,6
2013-01-19 04:00	55	27	100	0,0	14,83	-6,39	13,8	1012,51	-6,79	-6,39	14,27	-2,66	0,0	0,00	0,6
2013-01-19 04:30	55	27	100	0,0	14,83	-6,29	13,8	1011,51	-6,69	-6,29	14,27	-2,56	0,0	0,00	0,6
2013-01-19 05:00	55	27	100	0,0	14,83	-6,19	13,8	1011,51	-6,59	-6,19	14,27	-2,46	0,0	0,00	0,6
2013-01-19 05:30	55	27	100	0,0	14,83	-6,49	13,8	1011,51	-6,89	-6,49	14,27	-2,76	0,0	0,00	0,6
2013-01-19 06:00	54	27	100	0,0	14,93	-6,59	13,8	1011,51	-6,99	-6,59	14,37	-2,86	0,0	0,00	0,6
2013-01-19 06:30	53	27	100	0,0	14,93	-6,59	13,8	1010,51	-6,99	-6,59	14,37	-2,86	0,0	0,00	0,6
2013-01-19 07:00	53	27	100	0,0	15,03	-6,89	13,8	1010,51	-7,29	-6,89	14,47	-3,16	0,0	0,00	0,6
2013-01-19 07:30	54	27	100	0,0	15,23	-6,69	13,8	1010,51	-7,09	-6,69	14,67	-2,96	0,0	0,00	0,6
2013-01-19 08:00	55	27	100	0,0	15,23	-6,39	13,8	1010,51	-6,79	-6,39	14,67	-2,66	0,0	0,00	0,6
2013-01-19 08:30	53	27	100	0,0	15,23	-6,19	13,8	1009,51	-6,59	-6,19	14,67	-2,46	0,0	0,00	0,6
2013-01-19 09:00	53	27	100	0,0	15,23	-5,89	13,8	1009,51	-6,29	-5,89	14,67	-2,16	0,0	0,00	0,6
2013-01-19 09:30	54	27	100	0,0	15,33	-5,89	13,8	1009,51	-6,29	-5,89	14,77	-2,16	0,0	0,00	0,6
2013-01-19 10:00	53	27	100	0,0	15,33	-5,59	13,8	1009,51	-5,99	-5,59	14,77	-1,86	0,0	0,00	0,6
2013-01-19 10:30	53	27	100	0,0	15,23	-5,39	13,8	1008,51	-5,79	-5,39	14,67	-1,66	0,0	0,00	0,6
2013-01-19 11:00	53	27	100	0,0	15,23	-5,29	13,8	1008,51	-5,69	-5,29	14,67	-1,56	0,0	0,00	0,6
2013-01-19 11:30	55	27	100	0,0	15,23	-5,09	13,8	1008,51	-5,49	-5,09	14,67	-1,36	0,0	0,00	0,6
2013-01-19 12:00	55	27	100	0,0	15,23	-4,99	13,8	1008,51	-5,39	-4,99	14,67	-1,26	0,0	0,00	0,6
2013-01-19 12:30	53	27	100	0,0	15,23	-4,99	13,8	1008,51	-5,39	-4,99	14,67	-1,26	0,0	0,00	0,6
2013-01-19 13:00	52	27	100	0,0	15,23	-4,79	13,8	1007,51	-5,19	-4,79	14,67	-1,06	0,0	0,00	0,6
2013-01-19 13:30	10	27	100	0,0	15,13	-4,49	13,8	1007,51	-4,89	-4,49	14,57	-0,76	0,0	0,00	0,6
2013-01-19 14:00	10	27	100	0,0	15,13	-4,19	13,8	1007,51	-4,59	-4,19	14,57	-0,46	0,0	0,00	0,6
2013-01-19 14:30	10	27	100	0,0	15,13	-4,09	13,8	1006,51	-4,50	-4,09	14,57	-0,36	0,0	0,00	0,6
2013-01-19 15:00	9	27	100	0,0	15,13	-3,99	13,8	1006,51	-4,40	-3,99	14,57	-0,26	0,0	0,00	0,6
2013-01-19 15:30	10	27	100	0,0	15,13	-3,99	13,8	1006,51	-4,40	-3,99	14,57	-0,26	0,0	0,00	0,6
2013-01-19 16:00	9	27	100	0,0	15,23	-3,99	13,8	1006,51	-4,40	-3,99	14,67	-0,26	0,0	0,00	0,6
2013-01-19 16:30	10	27	100	0,0	15,23	-4,09	13,8	1007,51	-4,50	-4,09	14,67	-0,36	0,0	0,00	0,6
2013-01-19 17:00	10	28	100	0,0	15,23	-4,09	13,8	1007,51	-4,50	-4,09	14,70	-0,36	0,0	0,00	0,6
2013-01-19 17:30	9	28	100	0,0	15,23	-4,19	13,8	1007,51	-4,59	-4,19	14,70	-0,46	0,0	0,00	0,6

Datum	Vindrikt °	Fukt inne Rh%	Fukt ute Rh%	Vindhast m/s	Temp in °C	Temp ute °C	Nb. Mån mm	Tryck Mbar	Dagggp °C	Kyleffekt °C	Vix inne °C	Vix ute °C	Vindby m/s	Korr lufttryck	Nederb./dygn mm
2013-01-19 18:00	10	28	100	0,0	15,33	-4,29	13,8	1007,51	-4,69	-4,29	14,80	-0,56	0,0	0,00	0,6
2013-01-19 18:30	10	28	100	0,0	15,33	-4,09	13,8	1007,51	-4,50	-4,09	14,80	-0,36	0,0	0,00	0,6
2013-01-19 19:00	10	28	100	0,0	15,33	-3,89	13,8	1007,51	-4,30	-3,89	14,80	-0,16	0,0	0,00	0,6
2013-01-19 19:30	10	28	100	0,0	15,33	-3,69	13,8	1007,51	-4,10	-3,69	14,80	0,04	0,0	0,00	0,6
2013-01-19 20:00	9	28	100	0,0	15,33	-3,59	13,8	1007,51	-4,00	-3,59	14,80	0,14	0,0	0,00	0,6
2013-01-19 20:30	9	28	100	0,0	15,43	-3,09	13,8	1007,51	-3,50	-3,09	14,90	0,64	0,0	0,00	0,6
2013-01-19 21:00	10	28	100	0,0	15,43	-2,99	13,8	1008,51	-3,40	-2,99	14,90	0,74	0,0	0,00	0,6
2013-01-19 21:30	10	28	100	0,0	15,43	-2,99	13,8	1008,51	-3,40	-2,99	14,90	0,74	0,0	0,00	0,6
2013-01-19 22:00	10	28	100	0,0	15,33	-3,29	13,8	1008,51	-3,70	-3,29	14,80	0,44	0,0	0,00	0,6
2013-01-19 22:30	10	28	100	0,0	15,23	-3,59	13,8	1008,51	-4,00	-3,59	14,70	0,14	0,0	0,00	0,6
2013-01-19 23:00	10	28	100	0,0	15,23	-3,59	13,8	1008,51	-4,00	-3,59	14,70	0,14	0,0	0,00	0,6
2013-01-19 23:30	44	28	100	0,0	15,13	-3,39	13,8	1009,51	-3,80	-3,39	14,60	0,34	0,0	0,00	0,6
2013-01-20 00:00	46	28	100	0,0	15,13	-3,49	13,8	1009,51	-3,90	-3,49	14,60	0,24	0,0	0,00	0,0
2013-01-20 00:30	47	28	100	0,0	15,03	-3,89	13,8	1009,51	-4,30	-3,89	14,50	-0,16	0,0	0,00	0,0
2013-01-20 01:00	47	28	100	0,0	15,03	-3,99	13,8	1009,51	-4,40	-3,99	14,50	-0,26	0,0	0,00	0,0
2013-01-20 01:30	47	28	100	0,0	15,13	-4,19	13,8	1009,51	-4,59	-4,19	14,60	-0,46	0,0	0,00	0,0
2013-01-20 02:00	46	28	100	0,0	15,23	-4,19	13,8	1010,51	-4,59	-4,19	14,70	-0,46	0,0	0,00	0,0
2013-01-20 02:30	46	28	100	0,0	15,23	-4,29	13,8	1010,51	-4,69	-4,29	14,70	-0,56	0,0	0,00	0,0
2013-01-20 03:00	46	28	100	0,0	15,23	-4,49	13,8	1010,51	-4,89	-4,49	14,70	-0,76	0,0	0,00	0,0
2013-01-20 03:30	48	28	100	0,0	15,33	-4,69	13,8	1010,51	-5,09	-4,69	14,80	-0,96	0,0	0,00	0,0
2013-01-20 04:00	46	28	100	0,0	15,33	-5,19	13,8	1010,51	-5,59	-5,19	14,80	-1,46	0,0	0,00	0,0
2013-01-20 04:30	46	28	100	0,0	15,33	-5,39	13,8	1011,51	-5,79	-5,39	14,80	-1,66	0,0	0,00	0,0
2013-01-20 05:00	49	28	100	0,0	15,33	-5,69	13,8	1011,51	-6,09	-5,69	14,80	-1,96	0,0	0,00	0,0
2013-01-20 05:30	46	28	100	0,0	15,33	-5,89	13,8	1011,51	-6,29	-5,89	14,80	-2,16	0,0	0,00	0,0
2013-01-20 06:00	46	28	100	0,0	15,33	-6,59	13,8	1011,51	-6,99	-6,59	14,80	-2,86	0,0	0,00	0,0
2013-01-20 06:30	49	28	100	0,0	15,43	-6,89	13,8	1011,51	-7,29	-6,89	14,90	-3,16	0,0	0,00	0,0
2013-01-20 07:00	48	28	99	0,0	15,53	-6,99	13,8	1011,51	-7,52	-6,99	15,00	-3,35	0,0	0,00	0,0
2013-01-20 07:30	48	27	98	0,0	15,63	-7,59	13,8	1012,51	-8,25	-7,59	15,07	-4,04	0,0	0,00	0,0
2013-01-20 08:00	47	27	97	0,0	15,73	-7,99	13,8	1012,51	-8,79	-7,99	15,17	-4,52	0,0	0,00	0,0
2013-01-20 08:30	46	27	96	0,0	15,73	-8,69	13,8	1012,51	-9,62	-8,69	15,17	-5,31	0,0	0,00	0,0
2013-01-20 09:00	47	27	96	0,0	15,83	-8,99	13,8	1013,51	-9,92	-8,99	15,27	-5,61	0,0	0,00	0,0
2013-01-20 09:30	47	27	96	0,0	15,83	-8,89	13,8	1013,51	-9,82	-8,89	15,27	-5,51	0,0	0,00	0,0
2013-01-20 10:00	49	27	97	0,0	15,73	-8,69	13,8	1013,51	-9,48	-8,69	15,17	-5,22	0,0	0,00	0,0
2013-01-20 10:30	49	27	96	0,0	15,73	-8,69	13,8	1013,51	-9,62	-8,69	15,17	-5,31	0,0	0,00	0,0
2013-01-20 11:00	47	27	96	0,0	15,83	-8,79	13,8	1014,51	-9,72	-8,79	15,27	-5,41	0,0	0,00	0,0
2013-01-20 11:30	46	27	95	0,0	15,73	-8,79	13,8	1014,51	-9,86	-8,79	15,17	-5,49	0,0	0,00	0,0
2013-01-20 12:00	47	27	95	0,0	15,73	-8,39	13,8	1014,51	-9,46	-8,39	15,17	-5,09	0,0	0,00	0,0
2013-01-20 12:30	46	27	95	0,0	15,73	-8,09	13,8	1014,51	-9,16	-8,09	15,17	-4,79	0,0	0,00	0,0
2013-01-20 13:00	48	27	94	0,0	15,73	-8,19	13,8	1014,51	-9,40	-8,19	15,17	-4,97	0,0	0,00	0,0
2013-01-20 13:30	47	27	93	0,0	15,73	-8,39	13,8	1015,51	-9,74	-8,39	15,17	-5,26	0,0	0,00	0,0
2013-01-20 14:00	49	27	94	0,0	15,73	-8,19	13,8	1015,51	-9,40	-8,19	15,17	-4,97	0,0	0,00	0,0
2013-01-20 14:30	48	27	93	0,0	15,73	-8,19	13,8	1015,51	-9,54	-8,19	15,17	-5,06	0,0	0,00	0,0
2013-01-20 15:00	46	27	94	0,0	15,73	-8,09	13,8	1015,51	-9,30	-8,09	15,17	-4,87	0,0	0,00	0,0
2013-01-20 15:30	47	27	94	0,0	15,73	-8,09	13,8	1015,51	-9,30	-8,09	15,17	-4,87	0,0	0,00	0,0
2013-01-20 16:00	47	27	94	0,0	15,63	-8,09	13,8	1015,51	-9,30	-8,09	15,07	-4,87	0,0	0,00	0,0
2013-01-20 16:30	47	27	94	0,0	15,73	-8,09	13,8	1015,51	-9,30	-8,09	15,17	-4,87	0,0	0,00	0,0
2013-01-20 17:00	47	27	93	0,0	15,63	-8,59	13,8	1015,51	-9,94	-8,59	15,07	-5,46	0,0	0,00	0,0
2013-01-20 17:30	47	27	93	0,0	15,63	-9,29	13,8	1016,51	-10,63	-9,29	15,07	-6,16	0,0	0,00	0,0
2013-01-20 18:00	46	27	93	0,0	15,63	-9,59	13,8	1016,51	-10,93	-9,59	15,07	-6,46	0,0	0,00	0,0
2013-01-20 18:30	49	27	94	0,0	15,63	-9,59	13,8	1016,51	-10,79	-9,59	15,07	-6,38	0,0	0,00	0,0

Datum	Vindrikt °	Fukt inne Rh%	Fukt ute Rh%	Vindhast m/s	Temp in °C	Temp ute °C	Nb. Mån mm	Tryck Mbar	Daggp °C	Kyleffekt °C	Vix inne °C	Vix ute °C	Vindby m/s	Korr lufttryck	Nederb./dygn mm
2013-01-20 19:00	48	27	93	0,0	15,63	-9,89	13,8	1016,51	-11,22	-9,89	15,07	-6,76	0,0	0,00	0,0
2013-01-20 19:30	46	27	94	0,0	15,63	-9,99	13,8	1016,51	-11,18	-9,99	15,07	-6,78	0,0	0,00	0,0
2013-01-20 20:00	47	27	94	0,0	15,63	-10,29	13,8	1016,51	-11,48	-10,29	15,07	-7,08	0,0	0,00	0,0
2013-01-20 20:30	49	27	94	0,0	15,63	-10,49	13,8	1016,51	-11,68	-10,49	15,07	-7,28	0,0	0,00	0,0
2013-01-20 21:00	46	27	94	0,0	15,63	-10,39	13,8	1017,52	-11,58	-10,39	15,07	-7,18	0,0	0,00	0,0
2013-01-20 21:30	46	27	94	0,0	15,63	-10,59	13,8	1017,52	-11,78	-10,59	15,07	-7,38	0,0	0,00	0,0
2013-01-20 22:00	46	27	94	0,0	15,53	-10,90	13,8	1017,52	-12,07	-10,90	14,97	-7,68	0,0	0,00	0,0
2013-01-20 22:30	48	28	94	0,0	15,43	-10,90	13,8	1017,52	-12,07	-10,90	14,90	-7,68	0,0	0,00	0,0
2013-01-20 23:00	46	28	94	0,0	15,33	-10,70	13,8	1017,52	-11,88	-10,70	14,80	-7,48	0,0	0,00	0,0
2013-01-20 23:30	47	28	94	0,0	15,23	-11,10	13,8	1017,52	-12,27	-11,10	14,70	-7,88	0,0	0,00	0,0
2013-01-21 00:00	49	28	94	0,0	15,23	-10,80	13,8	1017,52	-11,98	-10,80	14,70	-7,58	0,0	0,00	0,0
2013-01-21 00:30	48	28	94	0,0	15,13	-10,90	13,8	1018,52	-12,07	-10,90	14,60	-7,68	0,0	0,00	0,0
2013-01-21 01:00	47	28	94	0,0	15,13	-11,10	13,8	1018,52	-12,27	-11,10	14,60	-7,88	0,0	0,00	0,0
2013-01-21 01:30	47	28	94	0,0	15,23	-11,30	13,8	1018,52	-12,47	-11,30	14,70	-8,08	0,0	0,00	0,0
2013-01-21 02:00	47	28	94	0,0	15,23	-11,60	13,8	1018,52	-12,77	-11,60	14,70	-8,38	0,0	0,00	0,0
2013-01-21 02:30	47	28	94	0,0	15,23	-11,80	13,8	1018,52	-12,97	-11,80	14,70	-8,58	0,0	0,00	0,0
2013-01-21 03:00	48	28	94	0,0	15,33	-11,80	13,8	1018,52	-12,97	-11,80	14,80	-8,58	0,0	0,00	0,0
2013-01-21 03:30	47	28	94	0,0	15,33	-12,70	13,8	1017,52	-13,86	-12,70	14,80	-9,48	0,0	0,00	0,0
2013-01-21 04:00	46	28	94	0,0	15,33	-13,90	13,8	1017,52	-15,05	-13,90	14,80	-10,68	0,0	0,00	0,0
2013-01-21 04:30	47	28	94	0,0	15,33	-14,70	13,8	1017,52	-15,84	-14,70	14,80	-11,48	0,0	0,00	0,0
2013-01-21 05:00	47	28	94	0,0	15,33	-15,00	13,8	1017,52	-16,14	-15,00	14,80	-11,78	0,0	0,00	0,0
2013-01-21 05:30	48	28	94	0,0	15,33	-14,70	13,8	1017,52	-15,84	-14,70	14,80	-11,48	0,0	0,00	0,0
2013-01-21 06:00	48	28	94	0,0	15,33	-14,70	13,8	1017,52	-15,84	-14,70	14,80	-11,48	0,0	0,00	0,0
2013-01-21 06:30	48	28	94	0,0	15,43	-14,80	13,8	1017,52	-15,94	-14,80	14,90	-11,58	0,0	0,00	0,0
2013-01-21 07:00	48	28	94	0,0	15,53	-15,50	13,8	1018,52	-16,63	-15,50	15,00	-12,28	0,0	0,00	0,0
2013-01-21 07:30	48	27	94	0,0	15,63	-16,20	13,8	1017,52	-17,33	-16,20	15,07	-12,98	0,0	0,00	0,0
2013-01-21 08:00	48	27	94	0,0	15,73	-16,00	13,8	1017,52	-17,13	-16,00	15,17	-12,78	0,0	0,00	0,0
2013-01-21 08:30	47	27	94	0,0	15,73	-16,10	13,8	1018,52	-17,23	-16,10	15,17	-12,88	0,0	0,00	0,0
2013-01-21 09:00	48	27	94	0,0	15,73	-16,60	13,8	1018,52	-17,72	-16,60	15,17	-13,38	0,0	0,00	0,0
2013-01-21 09:30	47	27	94	0,0	15,73	-16,90	13,8	1018,52	-18,02	-16,90	15,17	-13,68	0,0	0,00	0,0
2013-01-21 10:00	47	27	94	0,0	15,63	-16,00	13,8	1018,52	-17,13	-16,00	15,07	-12,78	0,0	0,00	0,0
2013-01-21 10:30	46	27	94	0,0	15,63	-15,70	13,8	1018,52	-16,83	-15,70	15,07	-12,48	0,0	0,00	0,0
2013-01-21 11:00	47	27	94	0,0	15,63	-15,00	13,8	1018,52	-16,14	-15,00	15,07	-11,78	0,0	0,00	0,0
2013-01-21 11:30	47	27	94	0,0	15,53	-14,80	13,8	1017,52	-15,94	-14,80	14,97	-11,58	0,0	0,00	0,0
2013-01-21 12:00	47	27	94	0,0	15,43	-14,90	13,8	1017,52	-16,04	-14,90	14,87	-11,68	0,0	0,00	0,0
2013-01-21 12:30	46	27	94	0,0	15,33	-15,00	13,8	1017,52	-16,14	-15,00	14,77	-11,78	0,0	0,00	0,0
2013-01-21 13:00	47	27	94	0,0	15,23	-15,40	13,8	1017,52	-16,53	-15,40	14,67	-12,18	0,0	0,00	0,0
2013-01-21 13:30	47	27	94	0,0	15,23	-15,00	13,8	1017,52	-16,14	-15,00	14,67	-11,78	0,0	0,00	0,0
2013-01-21 14:00	46	27	94	0,0	15,23	-14,70	13,8	1016,51	-15,84	-14,70	14,67	-11,48	0,0	0,00	0,0
2013-01-21 14:30	48	27	94	0,0	15,23	-14,70	13,8	1016,51	-15,84	-14,70	14,67	-11,48	0,0	0,00	0,0
2013-01-21 15:00	47	27	94	0,0	15,23	-15,10	13,8	1016,51	-16,24	-15,10	14,67	-11,88	0,0	0,00	0,0
2013-01-21 15:30	47	27	94	0,0	15,23	-15,70	15,0	1016,51	-16,83	-15,70	14,67	-12,48	0,0	1,20	1,2
2013-01-21 16:00	48	27	94	0,0	15,23	-16,20	15,0	1016,51	-17,33	-16,20	14,67	-12,98	0,0	1,20	1,2
2013-01-21 16:30	48	27	94	0,0	15,23	-16,20	15,0	1016,51	-17,33	-16,20	14,67	-12,98	0,0	0,00	1,2
2013-01-21 17:00	46	27	94	0,0	15,23	-16,40	15,0	1016,51	-17,52	-16,40	14,67	-13,18	0,0	0,00	1,2
2013-01-21 17:30	47	27	94	0,0	15,23	-16,90	15,0	1015,51	-18,02	-16,90	14,67	-13,68	0,0	0,00	1,2
2013-01-21 18:00	46	27	94	0,0	15,23	-16,70	15,0	1015,51	-17,82	-16,70	14,67	-13,48	0,0	0,00	1,2
2013-01-21 18:30	48	27	94	0,0	15,23	-16,30	15,0	1015,51	-17,43	-16,30	14,67	-13,08	0,0	0,00	1,2
2013-01-21 19:00	48	27	94	0,0	15,13	-16,70	15,0	1015,51	-17,82	-16,70	14,57	-13,48	0,0	0,00	1,2
2013-01-21 19:30	48	27	94	0,0	15,13	-17,10	15,0	1015,51	-18,22	-17,10	14,57	-13,88	0,0	0,00	1,2

Datum	Vindrikt °	Fukt inne Rh%	Fukt ute Rh%	Vindhast m/s	Temp in °C	Temp ute °C	Nb. Mån mm	Tryck Mbar	Daggp °C	Kyleffekt °C	Vix inne °C	Vix ute °C	Vindby m/s	Korr lufttryck	Nederb./dygn mm
2013-01-21 20:00	47	27	94	0,0	15,13	-17,20	15,0	1015,51	-18,32	-17,20	14,57	-13,98	0,0	0,00	1,2
2013-01-21 20:30	47	27	94	0,0	15,13	-17,40	15,0	1015,51	-18,52	-17,40	14,57	-14,18	0,0	0,00	1,2
2013-01-21 21:00	46	27	94	0,0	15,13	-17,10	15,0	1014,51	-18,22	-17,10	14,57	-13,88	0,0	0,00	1,2
2013-01-21 21:30	46	27	94	0,0	15,03	-16,70	15,0	1014,51	-17,82	-16,70	14,47	-13,48	0,0	0,00	1,2
2013-01-21 22:00	48	27	94	0,0	14,93	-17,20	15,0	1014,51	-18,32	-17,20	14,37	-13,98	0,0	0,00	1,2
2013-01-21 22:30	47	27	94	0,0	14,83	-17,40	15,0	1014,51	-18,52	-17,40	14,27	-14,18	0,0	0,00	1,2
2013-01-21 23:00	46	27	94	0,0	14,73	-17,00	15,0	1014,51	-18,12	-17,00	14,17	-13,78	0,0	0,00	1,2
2013-01-21 23:30	47	27	94	0,0	14,53	-17,40	15,0	1014,51	-18,52	-17,40	13,97	-14,18	0,0	0,00	1,2
2013-01-22 00:00	48	27	94	0,0	14,53	-17,50	15,0	1014,51	-18,61	-17,50	13,97	-14,28	0,0	0,00	0,0
2013-01-22 00:30	48	27	94	0,0	14,53	-17,80	15,0	1014,51	-18,91	-17,80	13,97	-14,58	0,0	0,00	0,0
2013-01-22 01:00	47	27	94	0,0	14,63	-17,60	15,0	1014,51	-18,71	-17,60	14,07	-14,38	0,0	0,00	0,0
2013-01-22 01:30	46	27	94	0,0	14,73	-16,80	15,0	1014,51	-17,92	-16,80	14,17	-13,58	0,0	0,00	0,0
2013-01-22 02:00	47	27	94	0,0	14,73	-16,90	15,0	1014,51	-18,02	-16,90	14,17	-13,68	0,0	0,00	0,0
2013-01-22 02:30	48	27	94	0,0	14,83	-17,40	15,0	1013,51	-18,52	-17,40	14,27	-14,18	0,0	0,00	0,0
2013-01-22 03:00	47	27	94	0,0	14,83	-18,00	15,0	1013,51	-19,11	-18,00	14,27	-14,78	0,0	0,00	0,0
2013-01-22 03:30	47	27	94	0,0	14,83	-16,80	15,0	1013,51	-17,92	-16,80	14,27	-13,58	0,0	0,00	0,0
2013-01-22 04:00	47	27	94	0,0	14,93	-15,50	15,0	1013,51	-16,63	-15,50	14,37	-12,28	0,0	0,00	0,0
2013-01-22 04:30	48	27	94	0,0	14,83	-14,80	15,0	1012,51	-15,94	-14,80	14,27	-11,58	0,0	0,00	0,0
2013-01-22 05:00	47	27	94	0,0	14,93	-16,30	15,0	1012,51	-17,43	-16,30	14,37	-13,08	0,0	0,00	0,0
2013-01-22 05:30	46	27	94	0,0	14,93	-15,10	15,0	1012,51	-16,24	-15,10	14,37	-11,88	0,0	0,00	0,0
2013-01-22 06:00	47	27	94	0,0	14,93	-15,00	15,0	1012,51	-16,14	-15,00	14,37	-11,78	0,0	0,00	0,0
2013-01-22 06:30	48	27	94	0,0	14,93	-16,30	15,0	1012,51	-17,43	-16,30	14,37	-13,08	0,0	0,00	0,0
2013-01-22 07:00	47	27	94	0,0	15,03	-17,30	15,0	1012,51	-18,42	-17,30	14,47	-14,08	0,0	0,00	0,0
2013-01-22 07:30	48	27	94	0,0	15,03	-17,60	15,0	1012,51	-18,71	-17,60	14,47	-14,38	0,0	0,00	0,0
2013-01-22 08:00	47	27	94	0,0	15,13	-16,90	15,0	1012,51	-18,02	-16,90	14,57	-13,68	0,0	0,00	0,0
2013-01-22 08:30	48	27	94	0,0	15,23	-16,40	15,0	1012,51	-17,52	-16,40	14,67	-13,18	0,0	0,00	0,0
2013-01-22 09:00	47	27	94	0,0	15,23	-15,50	15,0	1012,51	-16,63	-15,50	14,67	-12,28	0,0	0,00	0,0
2013-01-22 09:30	47	27	94	0,0	15,23	-15,40	15,0	1012,51	-16,53	-15,40	14,67	-12,18	0,0	0,00	0,0
2013-01-22 10:00	48	27	94	0,0	15,23	-14,50	15,0	1012,51	-15,64	-14,50	14,67	-11,28	0,0	0,00	0,0
2013-01-22 10:30	48	27	94	0,0	15,23	-14,50	15,0	1012,51	-15,64	-14,50	14,67	-11,28	0,0	0,00	0,0
2013-01-22 11:00	48	27	94	0,0	15,23	-14,70	15,0	1012,51	-15,84	-14,70	14,67	-11,48	0,0	0,00	0,0
2013-01-22 11:30	46	27	94	0,0	15,13	-13,80	15,0	1012,51	-14,95	-13,80	14,57	-10,58	0,0	0,00	0,0
2013-01-22 12:00	46	27	94	0,0	15,13	-13,40	15,0	1012,51	-14,55	-13,40	14,57	-10,18	0,0	0,00	0,0
2013-01-22 12:30	48	27	94	0,0	15,03	-12,30	15,0	1012,51	-13,46	-12,30	14,47	-9,08	0,0	0,00	0,0
2013-01-22 13:00	47	27	94	0,0	14,93	-12,00	15,0	1012,51	-13,16	-12,00	14,37	-8,78	0,0	0,00	0,0
2013-01-22 13:30	47	27	94	0,0	14,83	-12,00	15,0	1012,51	-13,16	-12,00	14,27	-8,78	0,0	0,00	0,0
2013-01-22 14:00	47	27	94	0,0	14,73	-11,50	15,0	1012,51	-12,67	-11,50	14,17	-8,28	0,0	0,00	0,0
2013-01-22 14:30	47	27	94	0,0	14,63	-11,20	16,2	1012,51	-12,37	-11,20	14,07	-7,98	2,4	1,20	1,2
2013-01-22 15:00	47	27	94	0,0	14,63	-10,80	16,2	1012,51	-11,98	-10,80	14,07	-7,58	0,0	1,20	1,2
2013-01-22 15:30	47	27	94	0,0	14,63	-11,10	16,2	1012,51	-12,27	-11,10	14,07	-7,88	0,0	0,00	1,2
2013-01-22 16:00	47	27	94	0,0	14,63	-11,20	16,2	1012,51	-12,37	-11,20	14,07	-7,98	0,0	0,00	1,2
2013-01-22 16:30	47	27	94	0,0	14,63	-11,70	16,2	1012,51	-12,87	-11,70	14,07	-8,48	0,0	0,00	1,2
2013-01-22 17:00	48	27	94	0,0	14,73	-11,40	16,2	1012,51	-12,57	-11,40	14,17	-8,18	0,0	0,00	1,2
2013-01-22 17:30	47	27	94	0,0	14,73	-11,30	16,2	1012,51	-12,47	-11,30	14,17	-8,08	0,0	0,00	1,2
2013-01-22 18:00	47	27	94	0,0	14,83	-12,00	16,2	1012,51	-13,16	-12,00	14,27	-8,78	0,0	0,00	1,2
2013-01-22 18:30	48	27	94	0,0	14,93	-12,40	16,2	1012,51	-13,56	-12,40	14,37	-9,18	0,0	0,00	1,2
2013-01-22 19:00	47	27	94	0,0	14,93	-12,00	16,2	1012,51	-13,16	-12,00	14,37	-8,78	0,0	0,00	1,2
2013-01-22 19:30	48	27	94	0,0	14,93	-12,90	16,2	1012,51	-14,06	-12,90	14,37	-9,68	0,0	0,00	1,2
2013-01-22 20:00	47	27	94	0,0	14,93	-13,50	16,2	1012,51	-14,65	-13,50	14,37	-10,28	0,0	0,00	1,2
2013-01-22 20:30	47	27	94	0,0	15,03	-13,00	16,2	1012,51	-14,16	-13,00	14,47	-9,78	0,0	0,00	1,2

Datum	Vindrikt °	Fukt inne Rh%	Fukt ute Rh%	Vindhast m/s	Temp in °C	Temp ute °C	Nb. Mån mm	Tryck Mbar	Daggp °C	Kyleffekt °C	Vix inne °C	Vix ute °C	Vindby m/s	Korr lufttryck	Nederb./dygn mm
2013-01-22 21:00	47	27	94	0,0	15,03	-13,00	16,2	1012,51	-14,16	-13,00	14,47	-9,78	0,0	0,00	1,2
2013-01-22 21:30	47	27	94	0,0	14,93	-11,50	16,2	1012,51	-12,67	-11,50	14,37	-8,28	0,0	0,00	1,2
2013-01-22 22:00	48	27	94	0,0	14,93	-11,10	16,2	1012,51	-12,27	-11,10	14,37	-7,88	0,0	0,00	1,2
2013-01-22 22:30	48	27	94	0,0	14,73	-12,60	16,2	1012,51	-13,76	-12,60	14,17	-9,38	0,0	0,00	1,2
2013-01-22 23:00	48	27	94	0,0	14,73	-12,70	16,2	1012,51	-13,86	-12,70	14,17	-9,48	0,0	0,00	1,2
2013-01-22 23:30	47	27	94	0,0	14,63	-13,30	16,2	1012,51	-14,45	-13,30	14,07	-10,08	0,0	0,00	1,2
2013-01-23 00:00	48	27	94	0,0	14,53	-13,40	16,2	1012,51	-14,55	-13,40	13,97	-10,18	0,0	0,00	0,0
2013-01-23 00:30	48	27	94	0,0	14,63	-13,50	16,2	1012,51	-14,65	-13,50	14,07	-10,28	0,0	0,00	0,0
2013-01-23 01:00	48	27	94	0,0	14,73	-12,90	16,2	1012,51	-14,06	-12,90	14,17	-9,68	0,0	0,00	0,0
2013-01-23 01:30	48	27	94	0,0	14,73	-12,50	16,2	1011,51	-13,66	-12,50	14,17	-9,28	0,0	0,00	0,0
2013-01-23 02:00	48	27	94	0,0	14,83	-12,10	16,2	1011,51	-13,26	-12,10	14,27	-8,88	0,0	0,00	0,0
2013-01-23 02:30	47	27	94	0,0	14,83	-12,30	16,2	1011,51	-13,46	-12,30	14,27	-9,08	0,0	0,00	0,0
2013-01-23 03:00	48	27	94	0,0	14,93	-12,50	16,2	1011,51	-13,66	-12,50	14,37	-9,28	0,0	0,00	0,0
2013-01-23 03:30	47	27	94	0,0	14,93	-12,20	16,2	1011,51	-13,36	-12,20	14,37	-8,98	0,0	0,00	0,0
2013-01-23 04:00	48	27	94	0,0	14,93	-12,10	16,2	1011,51	-13,26	-12,10	14,37	-8,88	0,0	0,00	0,0
2013-01-23 04:30	47	27	94	0,0	14,83	-12,30	16,2	1010,51	-13,46	-12,30	14,27	-9,08	0,0	0,00	0,0
2013-01-23 05:00	48	27	94	0,0	14,83	-12,50	16,2	1010,51	-13,66	-12,50	14,27	-9,28	0,0	0,00	0,0
2013-01-23 05:30	48	27	94	0,0	14,93	-12,70	16,2	1010,51	-13,86	-12,70	14,37	-9,48	0,0	0,00	0,0
2013-01-23 06:00	48	27	94	0,0	14,93	-12,70	16,2	1010,51	-13,86	-12,70	14,37	-9,48	0,0	0,00	0,0
2013-01-23 06:30	47	27	94	0,0	14,93	-12,40	16,2	1010,51	-13,56	-12,40	14,37	-9,18	0,0	0,00	0,0
2013-01-23 07:00	47	27	94	0,0	15,03	-11,40	16,2	1009,51	-12,57	-11,40	14,47	-8,18	0,0	0,00	0,0
2013-01-23 07:30	47	27	94	0,0	15,13	-10,59	16,2	1009,51	-11,78	-10,59	14,57	-7,38	0,0	0,00	0,0
2013-01-23 08:00	48	27	98	0,0	15,33	-9,99	16,8	1010,51	-10,64	-9,99	14,77	-6,44	0,0	0,60	0,6
2013-01-23 08:30	47	27	98	0,0	15,33	-9,99	16,8	1010,51	-10,64	-9,99	14,77	-6,44	0,0	0,60	0,6
2013-01-23 09:00	47	27	98	0,0	15,43	-9,79	16,8	1010,51	-10,44	-9,79	14,87	-6,24	0,0	0,00	0,6
2013-01-23 09:30	48	27	98	0,0	15,43	-9,99	16,8	1010,51	-10,64	-9,99	14,87	-6,44	0,0	0,00	0,6
2013-01-23 10:00	48	27	99	0,0	15,43	-9,39	16,8	1010,51	-9,91	-9,39	14,87	-5,75	0,0	0,00	0,6
2013-01-23 10:30	47	27	99	0,0	15,43	-8,99	16,8	1010,51	-9,51	-8,99	14,87	-5,35	0,0	0,00	0,6
2013-01-23 11:00	47	27	100	0,0	15,43	-7,99	16,8	1010,51	-8,39	-7,99	14,87	-4,26	0,0	0,00	0,6
2013-01-23 11:30	46	27	100	0,0	15,43	-8,09	16,8	1010,51	-8,49	-8,09	14,87	-4,36	0,0	0,00	0,6
2013-01-23 12:00	48	27	100	0,0	15,43	-7,69	16,8	1010,51	-8,09	-7,69	14,87	-3,96	0,0	0,00	0,6
2013-01-23 12:30	46	27	100	0,0	15,43	-7,39	16,8	1010,51	-7,79	-7,39	14,87	-3,66	0,0	0,00	0,6
2013-01-23 13:00	48	27	100	0,0	15,43	-7,19	16,8	1010,51	-7,59	-7,19	14,87	-3,46	0,0	0,00	0,6
2013-01-23 13:30	47	27	100	0,0	15,43	-7,29	16,8	1010,51	-7,69	-7,29	14,87	-3,56	0,0	0,00	0,6
2013-01-23 14:00	47	27	100	0,0	15,43	-7,69	16,8	1010,51	-8,09	-7,69	14,87	-3,96	0,0	0,00	0,6
2013-01-23 14:30	49	27	100	0,0	15,43	-8,09	16,8	1010,51	-8,49	-8,09	14,87	-4,36	0,0	0,00	0,6
2013-01-23 15:00	48	27	100	0,0	15,33	-8,99	16,8	1010,51	-9,38	-8,99	14,77	-5,26	0,0	0,00	0,6
2013-01-23 15:30	48	27	100	0,0	15,33	-9,89	18,0	1010,51	-10,28	-9,89	14,77	-6,16	2,2	1,20	1,8
2013-01-23 16:00	46	27	100	0,0	15,23	-8,49	18,0	1011,51	-8,88	-8,49	14,67	-4,76	0,0	1,20	1,8
2013-01-23 16:30	48	27	100	0,0	15,23	-8,39	18,0	1011,51	-8,78	-8,39	14,67	-4,66	0,0	0,00	1,8
2013-01-23 17:00	47	27	99	0,0	15,23	-9,29	18,0	1011,51	-9,81	-9,29	14,67	-5,65	0,0	0,00	1,8
2013-01-23 17:30	48	27	99	0,0	15,33	-10,19	18,0	1011,51	-10,71	-10,19	14,77	-6,55	0,0	0,00	1,8
2013-01-23 18:00	46	27	99	0,0	15,43	-10,80	18,0	1011,51	-11,31	-10,80	14,87	-7,15	0,0	0,00	1,8
2013-01-23 18:30	47	27	99	0,0	15,43	-11,20	18,0	1011,51	-11,71	-11,20	14,87	-7,55	0,0	0,00	1,8
2013-01-23 19:00	48	27	99	0,0	15,43	-11,60	18,0	1011,51	-12,11	-11,60	14,87	-7,95	0,0	0,00	1,8
2013-01-23 19:30	46	27	99	0,0	15,43	-11,80	18,0	1011,51	-12,30	-11,80	14,87	-8,15	0,0	0,00	1,8
2013-01-23 20:00	47	27	99	0,0	15,43	-11,70	18,0	1011,51	-12,21	-11,70	14,87	-8,05	0,0	0,00	1,8
2013-01-23 20:30	47	27	99	0,0	15,33	-11,80	18,0	1011,51	-12,30	-11,80	14,77	-8,15	0,0	0,00	1,8
2013-01-23 21:00	46	27	99	0,0	15,33	-12,60	18,0	1011,51	-13,10	-12,60	14,77	-8,95	0,0	0,00	1,8
2013-01-23 21:30	47	27	99	0,0	15,23	-12,30	18,0	1011,51	-12,80	-12,30	14,67	-8,65	0,0	0,00	1,8

Datum	Vindrikt °	Fukt inne Rh%	Fukt ute Rh%	Vindhast m/s	Temp in °C	Temp ute °C	Nb. Mån mm	Tryck Mbar	Daggp °C	Kyleffekt °C	Vix inne °C	Vix ute °C	Vindby m/s	Korr lufttryck	Nederb./dygn mm
2013-01-23 22:00	48	27	99	0,0	15,13	-12,80	18,0	1011,51	-13,30	-12,80	14,57	-9,15	0,0	0,00	1,8
2013-01-23 22:30	48	27	99	0,0	14,93	-12,50	18,0	1011,51	-13,00	-12,50	14,37	-8,85	0,0	0,00	1,8
2013-01-23 23:00	47	27	99	0,0	14,93	-12,40	18,0	1011,51	-12,90	-12,40	14,37	-8,75	0,0	0,00	1,8
2013-01-23 23:30	48	27	99	0,0	14,83	-13,10	18,0	1011,51	-13,60	-13,10	14,27	-9,45	0,0	0,00	1,8
2013-01-24 00:00	47	27	99	0,0	14,73	-13,20	18,0	1011,51	-13,70	-13,20	14,17	-9,55	0,0	0,00	0,0
2013-01-24 00:30	46	27	99	0,0	14,73	-12,90	18,0	1011,51	-13,40	-12,90	14,17	-9,25	0,0	0,00	0,0
2013-01-24 01:00	46	27	99	0,0	14,63	-12,90	18,0	1011,51	-13,40	-12,90	14,07	-9,25	0,0	0,00	0,0
2013-01-24 01:30	48	27	99	0,0	14,73	-13,10	18,0	1011,51	-13,60	-13,10	14,17	-9,45	0,0	0,00	0,0
2013-01-24 02:00	48	27	99	0,0	14,73	-13,60	18,0	1011,51	-14,10	-13,60	14,17	-9,95	0,0	0,00	0,0
2013-01-24 02:30	47	27	99	0,0	14,83	-13,60	18,0	1011,51	-14,10	-13,60	14,27	-9,95	0,0	0,00	0,0
2013-01-24 03:00	46	27	99	0,0	14,83	-13,90	18,0	1011,51	-14,40	-13,90	14,27	-10,25	0,0	0,00	0,0
2013-01-24 03:30	46	27	99	0,0	14,93	-13,30	18,0	1011,51	-13,80	-13,30	14,37	-9,65	0,0	0,00	0,0
2013-01-24 04:00	48	27	99	0,0	14,93	-13,00	18,0	1011,51	-13,50	-13,00	14,37	-9,35	0,0	0,00	0,0
2013-01-24 04:30	48	27	99	0,0	14,93	-13,00	18,0	1011,51	-13,50	-13,00	14,37	-9,35	0,0	0,00	0,0
2013-01-24 05:00	47	27	99	0,0	14,93	-13,20	18,0	1011,51	-13,70	-13,20	14,37	-9,55	0,0	0,00	0,0
2013-01-24 05:30	48	27	99	0,0	14,93	-12,80	18,0	1011,51	-13,30	-12,80	14,37	-9,15	0,0	0,00	0,0
2013-01-24 06:00	48	27	99	0,0	14,93	-12,40	18,0	1012,51	-12,90	-12,40	14,37	-8,75	0,0	0,00	0,0
2013-01-24 06:30	46	27	99	0,0	14,93	-12,60	18,0	1012,51	-13,10	-12,60	14,37	-8,95	0,0	0,00	0,0
2013-01-24 07:00	47	27	99	0,0	15,03	-13,00	18,0	1012,51	-13,50	-13,00	14,47	-9,35	0,0	0,00	0,0
2013-01-24 07:30	47	27	99	0,0	15,23	-13,50	18,0	1012,51	-14,00	-13,50	14,67	-9,85	0,0	0,00	0,0
2013-01-24 08:00	46	27	99	0,0	15,43	-13,60	18,0	1012,51	-14,10	-13,60	14,87	-9,95	0,0	0,00	0,0
2013-01-24 08:30	48	27	99	0,0	15,43	-13,00	18,0	1012,51	-13,50	-13,00	14,87	-9,35	0,0	0,00	0,0
2013-01-24 09:00	48	27	99	0,0	15,53	-12,60	18,0	1012,51	-13,10	-12,60	14,97	-8,95	0,0	0,00	0,0
2013-01-24 09:30	48	27	99	0,0	15,53	-12,40	18,0	1013,51	-12,90	-12,40	14,97	-8,75	0,0	0,00	0,0
2013-01-24 10:00	47	27	99	0,0	15,53	-12,10	18,0	1013,51	-12,60	-12,10	14,97	-8,45	0,0	0,00	0,0
2013-01-24 10:30	48	27	99	0,0	15,43	-11,80	18,0	1013,51	-12,30	-11,80	14,87	-8,15	0,0	0,00	0,0
2013-01-24 11:00	46	27	99	0,0	15,43	-11,90	18,0	1013,51	-12,40	-11,90	14,87	-8,25	0,0	0,00	0,0
2013-01-24 11:30	47	27	99	0,0	15,43	-11,50	18,0	1013,51	-12,01	-11,50	14,87	-7,85	0,0	0,00	0,0
2013-01-24 12:00	47	27	99	0,0	15,33	-10,80	18,0	1013,51	-11,31	-10,80	14,77	-7,15	0,0	0,00	0,0
2013-01-24 12:30	48	27	99	0,0	15,23	-10,19	18,0	1013,51	-10,71	-10,19	14,67	-6,55	0,0	0,00	0,0
2013-01-24 13:00	47	27	97	0,0	15,23	-9,89	18,0	1013,51	-10,68	-9,89	14,67	-6,42	0,0	0,00	0,0
2013-01-24 13:30	47	27	98	0,0	15,13	-9,59	18,0	1013,51	-10,24	-9,59	14,57	-6,04	0,0	0,00	0,0
2013-01-24 14:00	47	27	98	0,0	15,13	-9,89	18,0	1013,51	-10,54	-9,89	14,57	-6,34	0,0	0,00	0,0
2013-01-24 14:30	46	27	98	0,0	15,03	-9,89	18,0	1013,51	-10,54	-9,89	14,47	-6,34	0,0	0,00	0,0
2013-01-24 15:00	48	27	98	0,0	14,93	-10,39	18,0	1013,51	-11,04	-10,39	14,37	-6,84	0,0	0,00	0,0
2013-01-24 15:30	48	27	98	0,0	14,93	-11,30	18,0	1013,51	-11,94	-11,30	14,37	-7,74	0,0	0,00	0,0
2013-01-24 16:00	47	27	98	0,0	14,93	-11,70	18,0	1013,51	-12,34	-11,70	14,37	-8,14	0,0	0,00	0,0
2013-01-24 16:30	48	27	98	0,0	14,93	-12,30	18,0	1013,51	-12,93	-12,30	14,37	-8,74	0,0	0,00	0,0
2013-01-24 17:00	46	27	98	0,0	15,03	-12,50	18,0	1014,51	-13,13	-12,50	14,47	-8,94	0,0	0,00	0,0
2013-01-24 17:30	46	27	98	0,0	15,03	-12,60	18,0	1014,51	-13,23	-12,60	14,47	-9,04	0,0	0,00	0,0
2013-01-24 18:00	46	27	98	0,0	15,13	-12,40	18,0	1014,51	-13,03	-12,40	14,57	-8,84	0,0	0,00	0,0
2013-01-24 18:30	46	27	98	0,0	15,23	-12,20	18,0	1013,51	-12,83	-12,20	14,67	-8,64	0,0	0,00	0,0
2013-01-24 19:00	47	27	98	0,0	15,23	-11,70	18,0	1013,51	-12,34	-11,70	14,67	-8,14	0,0	0,00	0,0
2013-01-24 19:30	46	27	98	0,0	15,23	-12,00	18,0	1013,51	-12,63	-12,00	14,67	-8,44	0,0	0,00	0,0
2013-01-24 20:00	48	27	98	0,0	15,33	-11,90	18,0	1013,51	-12,53	-11,90	14,77	-8,34	0,0	0,00	0,0
2013-01-24 20:30	48	27	98	0,0	15,33	-12,10	18,0	1013,51	-12,73	-12,10	14,77	-8,54	0,0	0,00	0,0
2013-01-24 21:00	48	27	98	0,0	15,33	-10,80	18,0	1013,51	-11,44	-10,80	14,77	-7,24	0,0	0,00	0,0
2013-01-24 21:30	48	27	98	0,0	15,23	-10,19	18,0	1013,51	-10,84	-10,19	14,67	-6,64	0,0	0,00	0,0
2013-01-24 22:00	48	27	98	0,0	15,13	-10,29	18,0	1013,51	-10,94	-10,29	14,57	-6,74	0,0	0,00	0,0
2013-01-24 22:30	47	27	99	0,0	15,03	-9,59	18,0	1013,51	-10,11	-9,59	14,47	-5,95	0,0	0,00	0,0

Datum	Vindrikt °	Fukt inne Rh%	Fukt ute Rh%	Vindhast m/s	Temp in °C	Temp ute °C	Nb. Mån mm	Tryck Mbar	Daggp °C	Kyleffekt °C	Vix inne °C	Vix ute °C	Vindby m/s	Korr lufttryck	Nederb./dygn mm
2013-01-24 23:00	46	27	99	0,0	14,83	-9,89	18,0	1013,51	-10,41	-9,89	14,27	-6,25	0,0	0,00	0,0
2013-01-24 23:30	48	27	99	0,0	14,73	-9,79	18,0	1012,51	-10,31	-9,79	14,17	-6,15	0,0	0,00	0,0
2013-01-25 00:00	48	27	99	0,0	14,73	-10,19	18,0	1012,51	-10,71	-10,19	14,17	-6,55	0,0	0,00	0,0
2013-01-25 00:30	48	27	99	0,0	14,63	-10,19	18,0	1012,51	-10,71	-10,19	14,07	-6,55	0,0	0,00	0,0
2013-01-25 01:00	46	27	99	0,0	14,73	-10,29	18,0	1012,51	-10,81	-10,29	14,17	-6,65	0,0	0,00	0,0
2013-01-25 01:30	47	27	99	0,0	14,83	-10,29	18,0	1011,51	-10,81	-10,29	14,27	-6,65	0,0	0,00	0,0
2013-01-25 02:00	47	27	99	0,0	14,93	-10,59	18,0	1011,51	-11,11	-10,59	14,37	-6,95	0,0	0,00	0,0
2013-01-25 02:30	46	27	99	0,0	14,93	-10,49	18,0	1011,51	-11,01	-10,49	14,37	-6,85	0,0	0,00	0,0
2013-01-25 03:00	46	27	99	0,0	15,03	-10,49	18,0	1011,51	-11,01	-10,49	14,47	-6,85	0,0	0,00	0,0
2013-01-25 03:30	48	27	99	0,0	15,03	-10,70	18,0	1011,51	-11,21	-10,70	14,47	-7,05	0,0	0,00	0,0
2013-01-25 04:00	47	27	99	0,0	15,13	-10,39	18,0	1010,51	-10,91	-10,39	14,57	-6,75	0,0	0,00	0,0
2013-01-25 04:30	47	27	99	0,0	15,13	-10,90	18,0	1010,51	-11,41	-10,90	14,57	-7,25	0,0	0,00	0,0
2013-01-25 05:00	47	27	99	0,0	15,13	-11,20	18,0	1010,51	-11,71	-11,20	14,57	-7,55	0,0	0,00	0,0
2013-01-25 05:30	46	27	99	0,0	15,13	-11,30	18,0	1010,51	-11,81	-11,30	14,57	-7,65	0,0	0,00	0,0
2013-01-25 06:00	47	27	99	0,0	15,13	-11,40	18,0	1009,51	-11,91	-11,40	14,57	-7,75	0,0	0,00	0,0
2013-01-25 06:30	47	27	99	0,0	15,13	-11,60	18,0	1009,51	-12,11	-11,60	14,57	-7,95	0,0	0,00	0,0
2013-01-25 07:00	47	27	99	0,0	15,23	-11,30	18,6	1009,51	-11,81	-11,30	14,67	-7,65	1,2	0,60	0,6
2013-01-25 07:30	46	27	99	0,0	15,23	-11,10	18,6	1009,51	-11,61	-11,10	14,67	-7,45	0,0	0,60	0,6
2013-01-25 08:00	46	27	99	0,0	15,33	-10,80	18,6	1009,51	-11,31	-10,80	14,77	-7,15	0,0	0,00	0,6
2013-01-25 08:30	46	27	99	0,0	15,43	-10,70	20,4	1009,51	-11,21	-10,70	14,87	-7,05	2,2	1,80	2,4
2013-01-25 09:00	47	27	99	0,0	15,53	-10,70	20,4	1009,51	-11,21	-10,70	14,97	-7,05	0,0	1,80	2,4
2013-01-25 09:30	47	27	99	0,0	15,53	-10,29	20,4	1008,51	-10,81	-10,29	14,97	-6,65	0,0	0,00	2,4
2013-01-25 10:00	46	27	99	0,0	15,53	-10,49	20,4	1008,51	-11,01	-10,49	14,97	-6,85	0,0	0,00	2,4
2013-01-25 10:30	46	27	98	0,0	15,53	-9,89	20,4	1008,51	-10,54	-9,89	14,97	-6,34	0,0	0,00	2,4
2013-01-25 11:00	46	27	98	0,0	15,53	-9,39	20,4	1008,51	-10,05	-9,39	14,97	-5,84	0,0	0,00	2,4
2013-01-25 11:30	48	27	98	0,0	15,63	-9,09	20,4	1008,51	-9,75	-9,09	15,07	-5,54	0,0	0,00	2,4
2013-01-25 12:00	46	27	99	0,0	15,53	-9,09	20,4	1007,51	-9,61	-9,09	14,97	-5,45	0,0	0,00	2,4
2013-01-25 12:30	47	27	99	0,0	15,53	-9,09	20,4	1007,51	-9,61	-9,09	14,97	-5,45	0,0	0,00	2,4
2013-01-25 13:00	47	27	99	0,0	15,53	-8,99	20,4	1007,51	-9,51	-8,99	14,97	-5,35	0,0	0,00	2,4
2013-01-25 13:30	47	27	100	0,0	15,43	-8,09	20,4	1007,51	-8,49	-8,09	14,87	-4,36	0,0	0,00	2,4
2013-01-25 14:00	46	27	100	0,0	15,43	-7,79	20,4	1006,51	-8,19	-7,79	14,87	-4,06	0,0	0,00	2,4
2013-01-25 14:30	46	27	99	0,0	15,43	-8,39	20,4	1006,51	-8,92	-8,39	14,87	-4,75	0,0	0,00	2,4
2013-01-25 15:00	47	27	99	0,0	15,53	-8,69	20,4	1006,51	-9,22	-8,69	14,97	-5,05	0,0	0,00	2,4
2013-01-25 15:30	48	27	99	0,0	15,53	-8,99	20,4	1006,51	-9,51	-8,99	14,97	-5,35	0,0	0,00	2,4
2013-01-25 16:00	49	27	98	0,0	15,53	-9,59	20,4	1006,51	-10,24	-9,59	14,97	-6,04	0,0	0,00	2,4
2013-01-25 16:30	46	27	98	0,0	15,53	-9,49	20,4	1005,51	-10,15	-9,49	14,97	-5,94	0,0	0,00	2,4
2013-01-25 17:00	47	27	97	0,0	15,53	-10,29	20,4	1005,51	-11,07	-10,29	14,97	-6,82	0,0	0,00	2,4
2013-01-25 17:30	48	27	97	0,0	15,53	-10,39	20,4	1005,51	-11,17	-10,39	14,97	-6,92	0,0	0,00	2,4
2013-01-25 18:00	48	27	97	0,0	15,53	-10,49	20,4	1005,51	-11,27	-10,49	14,97	-7,02	0,0	0,00	2,4
2013-01-25 18:30	48	27	97	0,0	15,53	-11,40	20,4	1005,51	-12,17	-11,40	14,97	-7,92	0,0	0,00	2,4
2013-01-25 19:00	48	27	97	0,0	15,43	-11,90	20,4	1005,51	-12,67	-11,90	14,87	-8,43	0,0	0,00	2,4
2013-01-25 19:30	48	27	97	0,0	15,43	-11,80	20,4	1004,51	-12,57	-11,80	14,87	-8,33	0,0	0,00	2,4
2013-01-25 20:00	47	27	97	0,0	15,53	-12,10	20,4	1004,51	-12,86	-12,10	14,97	-8,63	0,0	0,00	2,4
2013-01-25 20:30	48	27	97	0,0	15,53	-12,40	20,4	1004,51	-13,16	-12,40	14,97	-8,93	0,0	0,00	2,4
2013-01-25 21:00	46	27	97	0,0	15,43	-12,40	20,4	1004,51	-13,16	-12,40	14,87	-8,93	0,0	0,00	2,4
2013-01-25 21:30	46	27	97	0,0	15,33	-13,00	20,4	1004,51	-13,76	-13,00	14,77	-9,53	0,0	0,00	2,4
2013-01-25 22:00	47	27	97	0,0	15,23	-13,20	20,4	1003,51	-13,96	-13,20	14,67	-9,73	0,0	0,00	2,4
2013-01-25 22:30	46	27	97	0,0	15,13	-13,10	20,4	1003,51	-13,86	-13,10	14,57	-9,63	0,0	0,00	2,4
2013-01-25 23:00	46	27	97	0,0	15,03	-13,10	20,4	1003,51	-13,86	-13,10	14,47	-9,63	0,0	0,00	2,4
2013-01-25 23:30	48	27	97	0,0	14,93	-13,40	20,4	1003,51	-14,16	-13,40	14,37	-9,93	0,0	0,00	2,4

Datum	Vindrikt °	Fukt inne Rh%	Fukt ute Rh%	Vindhast m/s	Temp in °C	Temp ute °C	Nb. Mån mm	Tryck Mbar	Daggp °C	Kyleffekt °C	Vix inne °C	Vix ute °C	Vindby m/s	Korr lufttryck	Nederb./dygn mm
2013-01-26 00:00	47	27	97	0,0	14,83	-13,40	20,4	1002,51	-14,16	-13,40	14,27	-9,93	0,0	0,00	0,0
2013-01-26 00:30	48	27	97	0,0	14,73	-13,20	20,4	1002,51	-13,96	-13,20	14,17	-9,73	0,0	0,00	0,0
2013-01-26 01:00	46	27	97	0,0	14,73	-13,50	20,4	1001,51	-14,26	-13,50	14,17	-10,03	0,0	0,00	0,0
2013-01-26 01:30	47	27	97	0,0	14,73	-12,90	20,4	1001,51	-13,66	-12,90	14,17	-9,43	0,0	0,00	0,0
2013-01-26 02:00	47	27	97	0,0	14,73	-13,10	20,4	1000,51	-13,86	-13,10	14,17	-9,63	0,0	0,00	0,0
2013-01-26 02:30	46	27	97	0,0	14,83	-13,20	20,4	1000,51	-13,96	-13,20	14,27	-9,73	0,0	0,00	0,0
2013-01-26 03:00	46	27	97	0,0	14,93	-13,10	20,4	1000,51	-13,86	-13,10	14,37	-9,63	0,0	0,00	0,0
2013-01-26 03:30	46	27	97	0,0	15,03	-13,50	20,4	999,51	-14,26	-13,50	14,47	-10,03	0,0	0,00	0,0
2013-01-26 04:00	46	27	97	0,0	15,03	-13,50	20,4	999,51	-14,26	-13,50	14,47	-10,03	0,0	0,00	0,0
2013-01-26 04:30	47	27	97	0,0	15,03	-13,50	20,4	998,51	-14,26	-13,50	14,47	-10,03	0,0	0,00	0,0
2013-01-26 05:00	47	27	97	0,0	15,13	-13,40	20,4	999,51	-14,16	-13,40	14,57	-9,93	0,0	0,00	0,0
2013-01-26 05:30	48	27	97	0,0	15,13	-13,40	20,4	998,51	-14,16	-13,40	14,57	-9,93	0,0	0,00	0,0
2013-01-26 06:00	46	27	97	0,0	15,13	-13,40	20,4	998,51	-14,16	-13,40	14,57	-9,93	0,0	0,00	0,0
2013-01-26 06:30	47	27	97	0,0	15,13	-13,70	20,4	998,51	-14,45	-13,70	14,57	-10,23	0,0	0,00	0,0
2013-01-26 07:00	47	27	97	0,0	15,23	-13,70	20,4	998,51	-14,45	-13,70	14,67	-10,23	0,0	0,00	0,0
2013-01-26 07:30	48	27	97	0,0	15,33	-13,80	20,4	998,51	-14,55	-13,80	14,77	-10,33	0,0	0,00	0,0
2013-01-26 08:00	47	27	97	0,0	15,43	-14,00	20,4	997,50	-14,75	-14,00	14,87	-10,53	0,0	0,00	0,0
2013-01-26 08:30	48	27	97	0,0	15,53	-14,10	20,4	997,50	-14,85	-14,10	14,97	-10,63	0,0	0,00	0,0
2013-01-26 09:00	48	26	97	0,0	15,53	-13,90	20,4	998,51	-14,65	-13,90	14,93	-10,43	0,0	0,00	0,0
2013-01-26 09:30	48	26	97	0,0	15,53	-13,80	20,4	997,50	-14,55	-13,80	14,93	-10,33	0,0	0,00	0,0
2013-01-26 10:00	46	26	97	0,0	15,53	-13,50	20,4	997,50	-14,26	-13,50	14,93	-10,03	0,0	0,00	0,0
2013-01-26 10:30	47	27	97	0,0	15,53	-13,10	20,4	997,50	-13,86	-13,10	14,97	-9,63	0,0	0,00	0,0
2013-01-26 11:00	46	27	97	0,0	15,43	-13,00	20,4	997,50	-13,76	-13,00	14,87	-9,53	0,0	0,00	0,0
2013-01-26 11:30	46	27	97	0,0	15,43	-13,40	20,4	997,50	-14,16	-13,40	14,87	-9,93	0,0	0,00	0,0
2013-01-26 12:00	47	27	97	0,0	15,43	-13,60	20,4	997,50	-14,36	-13,60	14,87	-10,13	0,0	0,00	0,0
2013-01-26 12:30	48	27	97	0,0	15,43	-12,80	20,4	997,50	-13,56	-12,80	14,87	-9,33	0,0	0,00	0,0
2013-01-26 13:00	48	27	97	0,0	15,43	-12,30	20,4	996,50	-13,06	-12,30	14,87	-8,83	0,0	0,00	0,0
2013-01-26 13:30	48	27	97	0,0	15,43	-11,80	21,0	996,50	-12,57	-11,80	14,87	-8,33	0,0	0,60	0,6
2013-01-26 14:00	48	27	97	0,0	15,43	-12,10	21,0	996,50	-12,86	-12,10	14,87	-8,63	0,0	0,60	0,6
2013-01-26 14:30	48	27	97	0,0	15,33	-12,30	21,0	996,50	-13,06	-12,30	14,77	-8,83	0,0	0,00	0,6
2013-01-26 15:00	48	27	97	0,0	15,43	-12,60	21,0	996,50	-13,36	-12,60	14,87	-9,13	0,0	0,00	0,6
2013-01-26 15:30	48	27	97	0,0	15,33	-12,60	21,0	996,50	-13,36	-12,60	14,77	-9,13	0,0	0,00	0,6
2013-01-26 16:00	49	27	97	0,0	15,33	-12,50	21,0	995,50	-13,26	-12,50	14,77	-9,03	0,0	0,00	0,6
2013-01-26 16:30	47	27	97	0,0	15,33	-12,50	21,0	996,50	-13,26	-12,50	14,77	-9,03	0,0	0,00	0,6
2013-01-26 17:00	48	27	97	0,0	15,23	-12,20	21,0	996,50	-12,96	-12,20	14,67	-8,73	0,0	0,00	0,6
2013-01-26 17:30	47	27	97	0,0	15,23	-11,90	21,0	995,50	-12,67	-11,90	14,67	-8,43	0,0	0,00	0,6
2013-01-26 18:00	47	27	97	0,0	15,23	-11,80	21,0	995,50	-12,57	-11,80	14,67	-8,33	0,0	0,00	0,6
2013-01-26 18:30	47	27	97	0,0	15,23	-11,70	21,0	996,50	-12,47	-11,70	14,67	-8,23	0,0	0,00	0,6
2013-01-26 19:00	48	27	97	0,0	15,33	-11,80	21,0	996,50	-12,57	-11,80	14,77	-8,33	0,0	0,00	0,6
2013-01-26 19:30	47	27	97	0,0	15,33	-12,00	21,0	995,50	-12,76	-12,00	14,77	-8,53	0,0	0,00	0,6
2013-01-26 20:00	48	27	97	0,0	15,43	-11,70	21,0	996,50	-12,47	-11,70	14,87	-8,23	0,0	0,00	0,6
2013-01-26 20:30	47	27	97	0,0	15,43	-11,80	21,0	995,50	-12,57	-11,80	14,87	-8,33	0,0	0,00	0,6
2013-01-26 21:00	47	27	97	0,0	15,43	-12,20	21,0	995,50	-12,96	-12,20	14,87	-8,73	0,0	0,00	0,6
2013-01-26 21:30	47	27	97	0,0	15,33	-12,00	21,0	995,50	-12,76	-12,00	14,77	-8,53	0,0	0,00	0,6
2013-01-26 22:00	47	27	97	0,0	15,23	-12,20	21,0	995,50	-12,96	-12,20	14,67	-8,73	0,0	0,00	0,6
2013-01-26 22:30	48	27	97	0,0	15,13	-12,30	21,0	995,50	-13,06	-12,30	14,57	-8,83	0,0	0,00	0,6
2013-01-26 23:00	49	27	97	0,0	15,03	-12,30	21,0	995,50	-13,06	-12,30	14,47	-8,83	0,0	0,00	0,6
2013-01-26 23:30	47	27	97	0,0	14,93	-12,00	21,0	995,50	-12,76	-12,00	14,37	-8,53	0,0	0,00	0,6
2013-01-27 00:00	49	27	97	0,0	14,83	-12,10	21,0	995,50	-12,86	-12,10	14,27	-8,63	0,0	0,00	0,0
2013-01-27 00:30	46	27	97	0,0	14,73	-12,20	21,0	995,50	-12,96	-12,20	14,17	-8,73	0,0	0,00	0,0

Datum	Vindrikt °	Fukt inne Rh%	Fukt ute Rh%	Vindhast m/s	Temp in °C	Temp ute °C	Nb. Mån mm	Tryck Mbar	Daggp °C	Kyleffekt °C	Vix inne °C	Vix ute °C	Vindby m/s	Korr lufttryck	Nederb./dygn mm
2013-01-27 01:00	46	27	97	0,0	14,73	-12,20	21,0	995,50	-12,96	-12,20	14,17	-8,73	0,0	0,00	0,0
2013-01-27 01:30	47	27	97	0,0	14,63	-12,30	21,0	996,50	-13,06	-12,30	14,07	-8,83	0,0	0,00	0,0
2013-01-27 02:00	49	27	97	0,0	14,63	-12,70	21,0	996,50	-13,46	-12,70	14,07	-9,23	0,0	0,00	0,0
2013-01-27 02:30	47	27	97	0,0	14,63	-12,60	21,0	995,50	-13,36	-12,60	14,07	-9,13	0,0	0,00	0,0
2013-01-27 03:00	47	27	97	0,0	14,73	-12,60	21,0	995,50	-13,36	-12,60	14,17	-9,13	0,0	0,00	0,0
2013-01-27 03:30	46	27	97	0,0	14,83	-12,60	21,0	995,50	-13,36	-12,60	14,27	-9,13	0,0	0,00	0,0
2013-01-27 04:00	46	27	97	0,0	14,93	-12,30	21,0	995,50	-13,06	-12,30	14,37	-8,83	0,0	0,00	0,0
2013-01-27 04:30	46	27	97	0,0	14,93	-12,30	21,0	995,50	-13,06	-12,30	14,37	-8,83	0,0	0,00	0,0
2013-01-27 05:00	48	27	97	0,0	15,03	-12,50	21,0	995,50	-13,26	-12,50	14,47	-9,03	0,0	0,00	0,0
2013-01-27 05:30	48	27	97	0,0	14,93	-12,60	21,0	995,50	-13,36	-12,60	14,37	-9,13	0,0	0,00	0,0
2013-01-27 06:00	49	27	97	0,0	14,93	-12,60	21,0	995,50	-13,36	-12,60	14,37	-9,13	0,0	0,00	0,0
2013-01-27 06:30	49	27	97	0,0	15,03	-12,60	21,0	995,50	-13,36	-12,60	14,47	-9,13	0,0	0,00	0,0
2013-01-27 07:00	49	27	97	0,0	15,13	-12,90	21,0	995,50	-13,66	-12,90	14,57	-9,43	0,0	0,00	0,0
2013-01-27 07:30	47	27	97	0,0	15,33	-13,10	21,0	995,50	-13,86	-13,10	14,77	-9,63	0,0	0,00	0,0
2013-01-27 08:00	47	27	97	0,0	15,43	-12,70	21,0	994,50	-13,46	-12,70	14,87	-9,23	0,0	0,00	0,0
2013-01-27 08:30	47	27	97	0,0	15,43	-12,50	21,0	994,50	-13,26	-12,50	14,87	-9,03	0,0	0,00	0,0
2013-01-27 09:00	49	27	97	0,0	15,43	-12,50	21,0	994,50	-13,26	-12,50	14,87	-9,03	0,0	0,00	0,0
2013-01-27 09:30	46	27	97	0,0	15,53	-12,50	21,0	994,50	-13,26	-12,50	14,97	-9,03	0,0	0,00	0,0
2013-01-27 10:00	47	27	97	0,0	15,53	-12,30	22,2	993,50	-13,06	-12,30	14,97	-8,83	2,2	1,20	1,2
2013-01-27 10:30	48	27	97	0,0	15,63	-12,30	22,2	994,50	-13,06	-12,30	15,07	-8,83	0,0	1,20	1,2
2013-01-27 11:00	48	27	97	0,0	15,63	-12,00	22,2	993,50	-12,76	-12,00	15,07	-8,53	0,0	0,00	1,2
2013-01-27 11:30	47	27	97	0,0	15,53	-11,60	22,2	993,50	-12,37	-11,60	14,97	-8,13	0,0	0,00	1,2
2013-01-27 12:00	46	27	97	0,0	15,63	-11,20	22,2	992,50	-11,97	-11,20	15,07	-7,72	0,0	0,00	1,2
2013-01-27 12:30	48	27	97	0,0	15,63	-11,30	22,2	992,50	-12,07	-11,30	15,07	-7,82	0,0	0,00	1,2
2013-01-27 13:00	47	27	97	0,0	15,63	-10,80	22,2	992,50	-11,57	-10,80	15,07	-7,32	0,0	0,00	1,2
2013-01-27 13:30	47	27	97	0,0	15,63	-10,59	22,2	992,50	-11,37	-10,59	15,07	-7,12	0,0	0,00	1,2
2013-01-27 14:00	47	27	97	0,0	15,53	-10,49	22,2	991,50	-11,27	-10,49	14,97	-7,02	0,0	0,00	1,2
2013-01-27 14:30	47	27	97	0,0	15,53	-10,49	22,2	991,50	-11,27	-10,49	14,97	-7,02	0,0	0,00	1,2
2013-01-27 15:00	57	27	97	0,0	15,43	-10,39	22,2	991,50	-11,17	-10,39	14,87	-6,92	0,0	0,00	1,2
2013-01-27 15:30	56	27	97	0,0	15,53	-10,29	22,2	990,50	-11,07	-10,29	14,97	-6,82	0,0	0,00	1,2
2013-01-27 16:00	65	27	97	0,0	15,53	-10,19	22,2	990,50	-10,97	-10,19	14,97	-6,72	0,0	0,00	1,2
2013-01-27 16:30	70	27	99	0,0	15,53	-9,59	22,2	990,50	-10,11	-9,59	14,97	-5,95	0,0	0,00	1,2
2013-01-27 17:00	111	27	100	0,0	15,53	-8,79	22,2	989,50	-9,18	-8,79	14,97	-5,06	0,0	0,00	1,2
2013-01-27 17:30	137	27	100	0,0	15,53	-8,29	23,4	989,50	-8,68	-8,29	14,97	-4,56	0,0	1,20	2,4
2013-01-27 18:00	140	27	99	0,0	15,53	-8,49	23,4	988,50	-9,02	-8,49	14,97	-4,85	0,0	1,20	2,4
2013-01-27 18:30	147	27	100	0,0	15,53	-7,79	23,4	988,50	-8,19	-7,79	14,97	-4,06	0,0	0,00	2,4
2013-01-27 19:00	159	27	100	0,0	15,63	-7,59	23,4	988,50	-7,99	-7,59	15,07	-3,86	0,0	0,00	2,4
2013-01-27 19:30	150	27	100	0,0	15,63	-7,49	23,4	987,50	-7,89	-7,49	15,07	-3,76	0,0	0,00	2,4
2013-01-27 20:00	131	27	100	0,0	15,63	-7,39	23,4	987,50	-7,79	-7,39	15,07	-3,66	0,0	0,00	2,4
2013-01-27 20:30	107	27	100	0,0	15,63	-7,49	23,4	987,50	-7,89	-7,49	15,07	-3,76	0,0	0,00	2,4
2013-01-27 21:00	125	27	100	0,0	15,53	-7,49	23,4	987,50	-7,89	-7,49	14,97	-3,76	0,0	0,00	2,4
2013-01-27 21:30	121	27	100	0,0	15,53	-7,59	23,4	987,50	-7,99	-7,59	14,97	-3,86	0,0	0,00	2,4
2013-01-27 22:00	125	27	100	0,0	15,43	-7,59	23,4	986,50	-7,99	-7,59	14,87	-3,86	0,0	0,00	2,4
2013-01-27 22:30	134	27	100	0,0	15,33	-7,59	23,4	986,50	-7,99	-7,59	14,77	-3,86	0,0	0,00	2,4
2013-01-27 23:00	129	27	100	0,0	15,23	-7,59	23,4	986,50	-7,99	-7,59	14,67	-3,86	0,0	0,00	2,4
2013-01-27 23:30	118	27	100	0,0	15,13	-7,59	23,4	986,50	-7,99	-7,59	14,57	-3,86	0,0	0,00	2,4
2013-01-28 00:00	108	27	100	0,0	15,13	-7,49	23,4	985,50	-7,89	-7,49	14,57	-3,76	0,0	0,00	0,0
2013-01-28 00:30	150	27	99	0,0	15,03	-7,39	23,4	985,50	-7,92	-7,39	14,47	-3,75	0,0	0,00	0,0
2013-01-28 01:00	127	27	98	0,0	14,93	-7,29	23,4	985,50	-7,96	-7,29	14,37	-3,74	0,0	0,00	0,0
2013-01-28 01:30	164	27	99	0,0	15,03	-7,19	23,4	984,50	-7,72	-7,19	14,47	-3,55	0,0	0,00	0,0

Datum	Vindrikt °	Fukt inne Rh%	Fukt ute Rh%	Vindhast m/s	Temp in °C	Temp ute °C	Nb. Mån mm	Tryck Mbar	Daggp °C	Kyleffekt °C	Vix inne °C	Vix ute °C	Vindby m/s	Korr lufttryck	Nederb./dygn mm
2013-01-28 02:00	111	27	99	0,0	15,03	-7,09	23,4	984,50	-7,62	-7,09	14,47	-3,45	0,0	0,00	0,0
2013-01-28 02:30	163	27	98	0,0	15,13	-7,19	23,4	983,50	-7,86	-7,19	14,57	-3,64	0,0	0,00	0,0
2013-01-28 03:00	152	27	98	0,0	15,13	-7,09	23,4	983,50	-7,76	-7,09	14,57	-3,54	0,0	0,00	0,0
2013-01-28 03:30	152	27	99	0,0	15,13	-6,89	23,4	983,50	-7,42	-6,89	14,57	-3,25	0,0	0,00	0,0
2013-01-28 04:00	153	27	99	0,0	15,13	-6,89	23,4	983,50	-7,42	-6,89	14,57	-3,25	0,0	0,00	0,0
2013-01-28 04:30	155	27	99	0,0	15,13	-7,19	23,4	982,50	-7,72	-7,19	14,57	-3,55	0,0	0,00	0,0
2013-01-28 05:00	146	27	100	0,0	15,13	-7,09	23,4	982,50	-7,49	-7,09	14,57	-3,36	0,0	0,00	0,0
2013-01-28 05:30	153	27	100	0,0	15,23	-6,79	23,4	982,50	-7,19	-6,79	14,67	-3,06	0,0	0,00	0,0
2013-01-28 06:00	148	27	100	0,0	15,23	-6,19	23,4	982,50	-6,59	-6,19	14,67	-2,46	0,0	0,00	0,0
2013-01-28 06:30	154	27	100	0,0	15,23	-5,89	23,4	982,50	-6,29	-5,89	14,67	-2,16	0,0	0,00	0,0
2013-01-28 07:00	156	27	100	0,0	15,43	-5,59	23,4	982,50	-5,99	-5,59	14,87	-1,86	0,0	0,00	0,0
2013-01-28 07:30	93	27	100	0,0	15,63	-5,49	23,4	982,50	-5,89	-5,49	15,07	-1,76	0,0	0,00	0,0
2013-01-28 08:00	119	27	100	0,0	15,83	-5,29	23,4	982,50	-5,69	-5,29	15,27	-1,56	0,0	0,00	0,0
2013-01-28 08:30	128	27	100	0,0	15,83	-5,09	23,4	982,50	-5,49	-5,09	15,27	-1,36	0,0	0,00	0,0
2013-01-28 09:00	156	27	100	0,0	15,93	-4,99	23,4	982,50	-5,39	-4,99	15,37	-1,26	0,0	0,00	0,0
2013-01-28 09:30	152	27	100	0,0	15,93	-4,79	23,4	982,50	-5,19	-4,79	15,37	-1,06	0,0	0,00	0,0
2013-01-28 10:00	155	27	100	0,0	15,93	-4,79	23,4	982,50	-5,19	-4,79	15,37	-1,06	0,0	0,00	0,0
2013-01-28 10:30	159	27	100	0,0	16,03	-4,69	23,4	983,50	-5,09	-4,69	15,47	-0,96	0,0	0,00	0,0
2013-01-28 11:00	165	27	100	0,0	15,93	-4,59	23,4	983,50	-4,99	-4,59	15,37	-0,86	0,0	0,00	0,0
2013-01-28 11:30	165	27	100	0,0	15,93	-4,49	23,4	983,50	-4,89	-4,49	15,37	-0,76	0,0	0,00	0,0
2013-01-28 12:00	175	27	100	0,0	15,93	-4,39	23,4	984,50	-4,79	-4,39	15,37	-0,66	0,0	0,00	0,0
2013-01-28 12:30	174	27	100	0,0	15,93	-4,39	23,4	984,50	-4,79	-4,39	15,37	-0,66	0,0	0,00	0,0
2013-01-28 13:00	179	27	100	0,0	15,93	-4,19	23,4	984,50	-4,59	-4,19	15,37	-0,46	0,0	0,00	0,0
2013-01-28 13:30	176	27	100	0,0	15,93	-4,19	23,4	985,50	-4,59	-4,19	15,37	-0,46	0,0	0,00	0,0
2013-01-28 14:00	174	27	100	0,0	15,83	-4,29	23,4	985,50	-4,69	-4,29	15,27	-0,56	0,0	0,00	0,0
2013-01-28 14:30	177	27	100	0,0	15,83	-4,49	23,4	986,50	-4,89	-4,49	15,27	-0,76	0,0	0,00	0,0
2013-01-28 15:00	174	27	100	0,0	15,83	-4,29	23,4	986,50	-4,69	-4,29	15,27	-0,56	0,0	0,00	0,0
2013-01-28 15:30	176	27	100	0,0	15,83	-4,19	23,4	986,50	-4,59	-4,19	15,27	-0,46	0,0	0,00	0,0
2013-01-28 16:00	175	27	100	0,0	15,83	-4,59	23,4	987,50	-4,99	-4,59	15,27	-0,86	0,0	0,00	0,0
2013-01-28 16:30	175	27	100	0,0	15,83	-4,59	23,4	987,50	-4,99	-4,59	15,27	-0,86	0,0	0,00	0,0
2013-01-28 17:00	172	27	100	0,0	15,83	-4,79	24,6	987,50	-5,19	-4,79	15,27	-1,06	0,0	1,20	1,2
2013-01-28 17:30	163	27	100	0,0	15,83	-5,29	24,6	987,50	-5,69	-5,29	15,27	-1,56	0,0	1,20	1,2
2013-01-28 18:00	163	27	100	0,0	15,83	-5,49	24,6	987,50	-5,89	-5,49	15,27	-1,76	0,0	0,00	1,2
2013-01-28 18:30	168	27	100	0,0	15,83	-5,79	24,6	987,50	-6,19	-5,79	15,27	-2,06	0,0	0,00	1,2
2013-01-28 19:00	164	27	100	0,0	15,93	-5,89	24,6	987,50	-6,29	-5,89	15,37	-2,16	0,0	0,00	1,2
2013-01-28 19:30	131	27	100	0,0	15,93	-5,69	24,6	987,50	-6,09	-5,69	15,37	-1,96	0,0	0,00	1,2
2013-01-28 20:00	134	27	100	0,0	15,93	-5,69	24,6	987,50	-6,09	-5,69	15,37	-1,96	0,0	0,00	1,2
2013-01-28 20:30	133	27	100	0,0	15,93	-5,89	24,6	987,50	-6,29	-5,89	15,37	-2,16	0,0	0,00	1,2
2013-01-28 21:00	137	27	100	0,0	15,93	-5,89	24,6	987,50	-6,29	-5,89	15,37	-2,16	0,0	0,00	1,2
2013-01-28 21:30	151	27	100	0,0	15,83	-5,69	24,6	988,50	-6,09	-5,69	15,27	-1,96	0,0	0,00	1,2
2013-01-28 22:00	127	27	100	0,0	15,73	-5,39	24,6	988,50	-5,79	-5,39	15,17	-1,66	0,0	0,00	1,2
2013-01-28 22:30	139	27	100	0,0	15,63	-4,99	24,6	988,50	-5,39	-4,99	15,07	-1,26	0,0	0,00	1,2
2013-01-28 23:00	153	27	100	0,0	15,53	-4,89	24,6	988,50	-5,29	-4,89	14,97	-1,16	0,0	0,00	1,2
2013-01-28 23:30	152	27	100	0,0	15,43	-4,69	24,6	988,50	-5,09	-4,69	14,87	-0,96	0,0	0,00	1,2
2013-01-29 00:00	150	27	100	0,0	15,33	-4,59	24,6	988,50	-4,99	-4,59	14,77	-0,86	0,0	0,00	0,0
2013-01-29 00:30	147	28	100	0,0	15,33	-4,59	24,6	988,50	-4,99	-4,59	14,80	-0,86	0,0	0,00	0,0
2013-01-29 01:00	148	28	100	0,0	15,23	-4,49	24,6	988,50	-4,89	-4,49	14,70	-0,76	0,0	0,00	0,0
2013-01-29 01:30	143	28	100	0,0	15,23	-4,69	24,6	988,50	-5,09	-4,69	14,70	-0,96	0,0	0,00	0,0
2013-01-29 02:00	146	28	100	0,0	15,23	-4,69	24,6	988,50	-5,09	-4,69	14,70	-0,96	0,0	0,00	0,0
2013-01-29 02:30	142	28	100	0,0	15,33	-4,99	24,6	988,50	-5,39	-4,99	14,80	-1,26	0,0	0,00	0,0

Datum	Vindrikt °	Fukt inne Rh%	Fukt ute Rh%	Vindhast m/s	Temp in °C	Temp ute °C	Nb. Mån mm	Tryck Mbar	Daggp °C	Kyleffekt °C	Vix inne °C	Vix ute °C	Vindby m/s	Korr lufttryck	Nederb./dygn mm
2013-01-29 03:00	141	28	100	0,0	15,33	-5,19	24,6	988,50	-5,59	-5,19	14,80	-1,46	0,0	0,00	0,0
2013-01-29 03:30	138	28	100	0,0	15,43	-5,49	24,6	989,50	-5,89	-5,49	14,90	-1,76	0,0	0,00	0,0
2013-01-29 04:00	138	28	100	0,0	15,43	-5,89	24,6	988,50	-6,29	-5,89	14,90	-2,16	0,0	0,00	0,0
2013-01-29 04:30	143	28	100	0,0	15,43	-6,09	24,6	988,50	-6,49	-6,09	14,90	-2,36	0,0	0,00	0,0
2013-01-29 05:00	144	28	100	0,0	15,43	-6,29	24,6	988,50	-6,69	-6,29	14,90	-2,56	0,0	0,00	0,0
2013-01-29 05:30	144	28	100	0,0	15,53	-6,59	24,6	988,50	-6,99	-6,59	15,00	-2,86	0,0	0,00	0,0
2013-01-29 06:00	141	27	100	0,0	15,53	-6,89	24,6	988,50	-7,29	-6,89	14,97	-3,16	0,0	0,00	0,0
2013-01-29 06:30	143	27	100	0,0	15,53	-6,89	25,2	988,50	-7,29	-6,89	14,97	-3,16	0,0	0,60	0,6
2013-01-29 07:00	143	27	100	0,0	15,73	-6,89	25,2	988,50	-7,29	-6,89	15,17	-3,16	0,0	0,60	0,6
2013-01-29 07:30	138	27	100	0,0	15,93	-6,19	25,2	989,50	-6,59	-6,19	15,37	-2,46	0,0	0,00	0,6
2013-01-29 08:00	138	27	100	0,0	16,03	-5,89	25,2	989,50	-6,29	-5,89	15,47	-2,16	0,0	0,00	0,6
2013-01-29 08:30	135	27	100	0,0	16,13	-5,69	25,2	988,50	-6,09	-5,69	15,57	-1,96	0,0	0,00	0,6
2013-01-29 09:00	137	27	100	0,0	16,13	-5,49	25,2	988,50	-5,89	-5,49	15,57	-1,76	0,0	0,00	0,6
2013-01-29 09:30	136	27	100	0,0	16,13	-4,99	25,2	988,50	-5,39	-4,99	15,57	-1,26	0,0	0,00	0,6
2013-01-29 10:00	135	27	100	0,0	16,13	-4,89	25,2	988,50	-5,29	-4,89	15,57	-1,16	0,0	0,00	0,6
2013-01-29 10:30	154	27	100	0,0	16,13	-4,09	25,2	988,50	-4,50	-4,09	15,57	-0,36	0,0	0,00	0,6
2013-01-29 11:00	125	27	100	0,0	16,13	-3,99	25,2	989,50	-4,40	-3,99	15,57	-0,26	0,0	0,00	0,6
2013-01-29 11:30	117	27	100	0,0	16,13	-3,39	25,2	988,50	-3,80	-3,39	15,57	0,34	0,0	0,00	0,6
2013-01-29 12:00	119	27	100	0,0	16,13	-3,09	25,2	989,50	-3,50	-3,09	15,57	0,64	0,0	0,00	0,6
2013-01-29 12:30	126	27	100	0,0	16,13	-2,19	25,2	989,50	-2,60	-2,19	15,57	1,54	0,0	0,00	0,6
2013-01-29 13:00	141	27	100	0,0	16,23	-1,89	25,2	989,50	-2,30	-1,89	15,67	1,84	0,0	0,00	0,6
2013-01-29 13:30	136	27	100	0,0	16,23	-1,79	25,2	989,50	-2,20	-1,79	15,67	1,94	0,0	0,00	0,6
2013-01-29 14:00	155	27	100	0,0	16,23	-1,49	25,2	989,50	-1,90	-1,49	15,67	2,24	0,0	0,00	0,6
2013-01-29 14:30	130	27	100	0,0	16,23	-1,39	25,2	989,50	-1,80	-1,39	15,67	2,34	0,0	0,00	0,6
2013-01-29 15:00	138	27	100	0,0	16,23	-1,49	25,2	989,50	-1,90	-1,49	15,67	2,24	0,0	0,00	0,6
2013-01-29 15:30	130	27	100	0,0	16,23	-1,89	25,2	989,50	-2,30	-1,89	15,67	1,84	0,0	0,00	0,6
2013-01-29 16:00	130	27	100	0,0	16,33	-2,29	25,2	989,50	-2,70	-2,29	15,77	1,44	0,0	0,00	0,6
2013-01-29 16:30	124	27	100	0,0	16,33	-2,29	25,2	989,50	-2,70	-2,29	15,77	1,44	0,0	0,00	0,6
2013-01-29 17:00	117	27	100	0,0	16,33	-2,29	25,2	989,50	-2,70	-2,29	15,77	1,44	0,0	0,00	0,6
2013-01-29 17:30	131	27	100	0,0	16,33	-2,29	25,2	989,50	-2,70	-2,29	15,77	1,44	0,0	0,00	0,6
2013-01-29 18:00	132	28	100	0,0	16,33	-1,99	25,2	989,50	-2,40	-1,99	15,80	1,74	0,0	0,00	0,6
2013-01-29 18:30	162	28	100	0,0	16,33	-1,89	25,2	989,50	-2,30	-1,89	15,80	1,84	0,0	0,00	0,6
2013-01-29 19:00	152	28	100	0,0	16,33	-1,89	25,2	989,50	-2,30	-1,89	15,80	1,84	0,0	0,00	0,6
2013-01-29 19:30	136	28	100	0,0	16,33	-1,89	25,2	989,50	-2,30	-1,89	15,80	1,84	0,0	0,00	0,6
2013-01-29 20:00	141	28	100	0,0	16,33	-1,89	25,2	989,50	-2,30	-1,89	15,80	1,84	0,0	0,00	0,6
2013-01-29 20:30	146	28	100	0,0	16,43	-1,89	25,2	988,50	-2,30	-1,89	15,90	1,84	0,0	0,00	0,6
2013-01-29 21:00	140	28	100	0,0	16,33	-1,89	25,2	988,50	-2,30	-1,89	15,80	1,84	0,0	0,00	0,6
2013-01-29 21:30	136	28	100	0,0	16,33	-1,89	25,2	988,50	-2,30	-1,89	15,80	1,84	0,0	0,00	0,6
2013-01-29 22:00	140	28	100	0,0	16,23	-1,79	25,2	988,50	-2,20	-1,79	15,70	1,94	0,0	0,00	0,6
2013-01-29 22:30	146	28	100	0,0	16,13	-1,79	25,2	988,50	-2,20	-1,79	15,60	1,94	0,0	0,00	0,6
2013-01-29 23:00	148	28	100	0,0	16,03	-1,79	25,2	988,50	-2,20	-1,79	15,50	1,94	0,0	0,00	0,6
2013-01-29 23:30	127	28	100	0,0	15,93	-1,89	25,2	987,50	-2,30	-1,89	15,40	1,84	0,0	0,00	0,6
2013-01-30 00:00	134	28	100	0,0	15,83	-1,99	25,2	987,50	-2,40	-1,99	15,30	1,74	0,0	0,00	0,0
2013-01-30 00:30	122	28	100	0,0	15,83	-1,79	25,2	987,50	-2,20	-1,79	15,30	1,94	0,0	0,00	0,0
2013-01-30 01:00	155	28	100	0,0	15,83	-1,79	25,2	987,50	-2,20	-1,79	15,30	1,94	0,0	0,00	0,0
2013-01-30 01:30	142	28	100	0,0	15,83	-1,79	25,2	986,50	-2,20	-1,79	15,30	1,94	0,0	0,00	0,0
2013-01-30 02:00	119	28	100	0,0	15,83	-1,89	25,2	985,50	-2,30	-1,89	15,30	1,84	0,0	0,00	0,0
2013-01-30 02:30	114	28	100	0,0	15,83	-1,99	25,2	985,50	-2,40	-1,99	15,30	1,74	0,0	0,00	0,0
2013-01-30 03:00	126	28	100	0,0	15,83	-1,89	25,2	985,50	-2,30	-1,89	15,30	1,84	0,0	0,00	0,0
2013-01-30 03:30	119	28	100	0,0	15,83	-1,89	25,2	984,50	-2,30	-1,89	15,30	1,84	0,0	0,00	0,0

Datum	Vindrikt °	Fukt inne Rh%	Fukt ute Rh%	Vindhast m/s	Temp in °C	Temp ute °C	Nb. Mån mm	Tryck Mbar	Daggp °C	Kyleffekt °C	Vix inne °C	Vix ute °C	Vindby m/s	Korr lufttryck	Nederb./dygn mm
2013-01-30 04:00	123	28	100	0,0	15,93	-1,79	25,2	983,50	-2,20	-1,79	15,40	1,94	0,0	0,00	0,0
2013-01-30 04:30	149	28	100	0,0	15,93	-1,79	25,2	982,50	-2,20	-1,79	15,40	1,94	0,0	0,00	0,0
2013-01-30 05:00	176	28	100	0,0	15,93	-1,79	25,2	982,50	-2,20	-1,79	15,40	1,94	0,0	0,00	0,0
2013-01-30 05:30	132	28	100	0,0	15,93	-1,69	25,2	982,50	-2,10	-1,69	15,40	2,04	0,0	0,00	0,0
2013-01-30 06:00	125	28	100	0,0	15,93	-1,69	25,2	981,50	-2,10	-1,69	15,40	2,04	0,0	0,00	0,0
2013-01-30 06:30	124	28	100	0,0	15,93	-1,69	25,2	981,50	-2,10	-1,69	15,40	2,04	0,0	0,00	0,0
2013-01-30 07:00	103	28	100	0,0	16,13	-1,69	25,2	979,50	-2,10	-1,69	15,60	2,04	0,0	0,00	0,0
2013-01-30 07:30	118	28	100	0,0	16,33	-1,79	25,8	978,50	-2,20	-1,79	15,80	1,94	0,0	0,60	0,6
2013-01-30 08:00	112	28	100	0,0	16,53	-1,79	25,8	977,49	-2,20	-1,79	16,00	1,94	0,0	0,60	0,6
2013-01-30 08:30	112	28	100	0,0	16,63	-1,79	25,8	976,49	-2,20	-1,79	16,10	1,94	0,0	0,00	0,6
2013-01-30 09:00	113	28	100	0,0	16,63	-1,79	25,8	975,49	-2,20	-1,79	16,10	1,94	0,0	0,00	0,6
2013-01-30 09:30	127	28	100	0,0	16,63	-1,79	25,8	975,49	-2,20	-1,79	16,10	1,94	0,0	0,00	0,6
2013-01-30 10:00	124	28	100	0,0	16,63	-1,69	25,8	974,49	-2,10	-1,69	16,10	2,04	0,0	0,00	0,6
2013-01-30 10:30	105	28	100	0,0	16,63	-1,59	25,8	973,49	-2,00	-1,59	16,10	2,14	0,0	0,00	0,6
2013-01-30 11:00	150	28	100	0,0	16,63	-1,49	25,8	973,49	-1,90	-1,49	16,10	2,24	0,0	0,00	0,6
2013-01-30 11:30	148	28	100	0,0	16,73	-1,29	25,8	972,49	-1,70	-1,29	16,20	2,44	0,0	0,00	0,6
2013-01-30 12:00	127	28	100	0,0	16,73	-0,99	25,8	971,49	-1,40	-0,99	16,20	2,74	0,0	0,00	0,6
2013-01-30 12:30	164	28	100	0,0	16,73	-0,39	25,8	971,49	-0,80	-0,39	16,20	3,34	0,0	0,00	0,6
2013-01-30 13:00	149	28	100	0,0	16,73	-0,19	25,8	970,49	-0,60	-0,19	16,20	3,54	0,0	0,00	0,6
2013-01-30 13:30	136	28	100	0,0	16,73	-0,39	25,8	970,49	-0,80	-0,39	16,20	3,34	0,0	0,00	0,6
2013-01-30 14:00	136	28	100	0,0	16,73	-0,39	25,8	970,49	-0,80	-0,39	16,20	3,34	0,0	0,00	0,6
2013-01-30 14:30	101	28	100	0,0	16,63	-0,69	25,8	969,49	-1,10	-0,69	16,10	3,04	0,0	0,00	0,6
2013-01-30 15:00	131	28	100	0,0	16,63	-1,19	25,8	969,49	-1,60	-1,19	16,10	2,54	0,0	0,00	0,6
2013-01-30 15:30	125	28	100	0,0	16,63	-1,29	25,8	969,49	-1,70	-1,29	16,10	2,44	0,0	0,00	0,6
2013-01-30 16:00	126	28	100	0,0	16,63	-1,59	25,8	969,49	-2,00	-1,59	16,10	2,14	0,0	0,00	0,6
2013-01-30 16:30	128	28	100	0,0	16,53	-1,69	25,8	969,49	-2,10	-1,69	16,00	2,04	0,0	0,00	0,6
2013-01-30 17:00	136	28	100	0,0	16,53	-1,59	25,8	969,49	-2,00	-1,59	16,00	2,14	0,0	0,00	0,6
2013-01-30 17:30	134	28	100	0,0	16,53	-1,69	25,8	968,49	-2,10	-1,69	16,00	2,04	0,0	0,00	0,6
2013-01-30 18:00	125	28	100	0,0	16,53	-1,99	25,8	968,49	-2,40	-1,99	16,00	1,74	0,0	0,00	0,6
2013-01-30 18:30	124	28	100	0,0	16,63	-2,39	25,8	968,49	-2,80	-2,39	16,10	1,34	0,0	0,00	0,6
2013-01-30 19:00	124	28	100	0,0	16,63	-2,69	25,8	968,49	-3,10	-2,69	16,10	1,04	0,0	0,00	0,6
2013-01-30 19:30	126	28	100	0,0	16,53	-3,09	25,8	968,49	-3,50	-3,09	16,00	0,64	0,0	0,00	0,6
2013-01-30 20:00	120	28	100	0,0	16,63	-3,39	25,8	968,49	-3,80	-3,39	16,10	0,34	0,0	0,00	0,6
2013-01-30 20:30	128	28	100	0,0	16,63	-3,39	25,8	968,49	-3,80	-3,39	16,10	0,34	0,0	0,00	0,6
2013-01-30 21:00	121	28	100	0,0	16,63	-3,19	25,8	968,49	-3,60	-3,19	16,10	0,54	0,0	0,00	0,6
2013-01-30 21:30	126	28	100	0,0	16,53	-2,99	25,8	968,49	-3,40	-2,99	16,00	0,74	0,0	0,00	0,6
2013-01-30 22:00	121	28	100	0,0	16,43	-2,89	25,8	968,49	-3,30	-2,89	15,90	0,84	0,0	0,00	0,6
2013-01-30 22:30	121	28	100	0,0	16,33	-2,89	25,8	968,49	-3,30	-2,89	15,80	0,84	0,0	0,00	0,6
2013-01-30 23:00	166	28	100	0,0	16,23	-2,79	25,8	968,49	-3,20	-2,79	15,70	0,94	0,0	0,00	0,6
2013-01-30 23:30	162	28	100	0,0	16,13	-3,49	25,8	968,49	-3,90	-3,49	15,60	0,24	0,0	0,00	0,6
2013-01-31 00:00	165	28	100	0,0	16,13	-3,79	25,8	968,49	-4,20	-3,79	15,60	-0,06	0,0	0,00	0,0
2013-01-31 00:30	167	28	100	0,0	16,03	-3,59	25,8	969,49	-4,00	-3,59	15,50	0,14	0,0	0,00	0,0
2013-01-31 01:00	162	28	100	0,0	15,93	-3,59	25,8	969,49	-4,00	-3,59	15,40	0,14	0,0	0,00	0,0
2013-01-31 01:30	167	28	100	0,0	15,93	-3,59	25,8	970,49	-4,00	-3,59	15,40	0,14	0,0	0,00	0,0
2013-01-31 02:00	167	28	100	0,0	15,83	-3,49	25,8	970,49	-3,90	-3,49	15,30	0,24	0,0	0,00	0,0
2013-01-31 02:30	171	28	100	0,0	15,83	-3,59	25,8	970,49	-4,00	-3,59	15,30	0,14	0,0	0,00	0,0
2013-01-31 03:00	174	28	100	0,0	15,83	-3,69	25,8	971,49	-4,10	-3,69	15,30	0,04	0,0	0,00	0,0
2013-01-31 03:30	174	28	100	0,0	15,83	-3,29	25,8	971,49	-3,70	-3,29	15,30	0,44	0,0	0,00	0,0
2013-01-31 04:00	181	28	100	0,0	15,83	-3,49	25,8	971,49	-3,90	-3,49	15,30	0,24	0,0	0,00	0,0
2013-01-31 04:30	178	28	100	0,0	15,83	-3,29	25,8	972,49	-3,70	-3,29	15,30	0,44	0,0	0,00	0,0

Datum	Vindrikt °	Fukt inne Rh%	Fukt ute Rh%	Vindhast m/s	Temp in °C	Temp ute °C	Nb. Mån mm	Tryck Mbar	Daggp °C	Kyleffekt °C	Vix inne °C	Vix ute °C	Vindby m/s	Korr lufttryck	Nederb./dygn mm
2013-01-31 05:00	175	28	100	0,0	15,93	-3,29	25,8	972,49	-3,70	-3,29	15,40	0,44	0,0	0,00	0,0
2013-01-31 05:30	174	28	100	0,0	15,93	-2,99	25,8	973,49	-3,40	-2,99	15,40	0,74	0,0	0,00	0,0
2013-01-31 06:00	180	28	100	0,0	15,93	-2,59	25,8	973,49	-3,00	-2,59	15,40	1,14	0,0	0,00	0,0
2013-01-31 06:30	174	28	100	0,0	15,93	-2,59	25,8	973,49	-3,00	-2,59	15,40	1,14	0,0	0,00	0,0
2013-01-31 07:00	178	28	100	0,0	16,03	-2,69	25,8	974,49	-3,10	-2,69	15,50	1,04	0,0	0,00	0,0
2013-01-31 07:30	181	28	100	0,0	16,23	-2,69	25,8	974,49	-3,10	-2,69	15,70	1,04	0,0	0,00	0,0
2013-01-31 08:00	351	28	100	0,0	16,33	-2,99	25,8	975,49	-3,40	-2,99	15,80	0,74	0,0	0,00	0,0
2013-01-31 08:30	5	28	100	0,0	16,43	-3,19	25,8	976,49	-3,60	-3,19	15,90	0,54	0,0	0,00	0,0
2013-01-31 09:00	343	28	94	0,0	16,43	-3,49	25,8	976,49	-4,74	-3,49	15,90	-0,27	0,0	0,00	0,0
2013-01-31 09:30	15	28	94	0,0	16,43	-3,79	26,4	977,49	-5,04	-3,79	15,90	-0,57	0,0	0,60	0,6
2013-01-31 10:00	351	28	94	0,0	16,43	-4,39	26,4	978,50	-5,64	-4,39	15,90	-1,17	0,0	0,60	0,6
2013-01-31 10:30	333	28	92	0,0	16,43	-4,39	26,4	978,50	-5,93	-4,39	15,90	-1,34	0,0	0,00	0,6
2013-01-31 11:00	339	28	91	0,0	16,33	-3,99	26,4	978,50	-5,68	-3,99	15,80	-1,02	0,0	0,00	0,6
2013-01-31 11:30	319	28	90	0,0	16,33	-3,49	26,4	979,50	-5,34	-3,49	15,80	-0,60	0,0	0,00	0,6
2013-01-31 12:00	345	28	90	0,0	16,23	-3,59	26,4	979,50	-5,44	-3,59	15,70	-0,70	0,0	0,00	0,6
2013-01-31 12:30	336	28	92	0,0	16,13	-3,19	26,4	980,50	-4,74	-3,19	15,60	-0,13	0,0	0,00	0,6
2013-01-31 13:00	336	28	92	0,0	16,03	-2,69	26,4	980,50	-4,25	-2,69	15,50	0,37	0,0	0,00	0,6
2013-01-31 13:30	342	28	91	0,0	15,93	-2,49	26,4	980,50	-4,20	-2,49	15,40	0,49	0,0	0,00	0,6
2013-01-31 14:00	335	28	95	0,0	15,83	-2,49	26,4	980,50	-3,61	-2,49	15,30	0,81	0,0	0,00	0,6
2013-01-31 14:30	335	28	94	0,0	15,63	-2,59	26,4	981,50	-3,85	-2,59	15,10	0,63	0,0	0,00	0,6
2013-01-31 15:00	338	28	92	0,0	15,53	-2,49	26,4	981,50	-4,05	-2,49	15,00	0,57	0,0	0,00	0,6
2013-01-31 15:30	341	28	92	0,0	15,43	-2,89	26,4	981,50	-4,45	-2,89	14,90	0,17	0,0	0,00	0,6
2013-01-31 16:00	334	28	93	0,0	15,43	-3,09	26,4	981,50	-4,50	-3,09	14,90	0,05	0,0	0,00	0,6
2013-01-31 16:30	9	28	93	0,0	15,43	-3,89	26,4	982,50	-5,29	-3,89	14,90	-0,75	0,0	0,00	0,6
2013-01-31 17:00	10	28	95	0,0	15,53	-4,29	26,4	982,50	-5,39	-4,29	15,00	-0,99	0,0	0,00	0,6
2013-01-31 17:30	10	28	95	0,0	15,53	-4,99	26,4	982,50	-6,09	-4,99	15,00	-1,69	0,0	0,00	0,6
2013-01-31 18:00	9	28	97	0,0	15,63	-4,99	26,4	982,50	-5,81	-4,99	15,10	-1,52	0,0	0,00	0,6
2013-01-31 18:30	323	28	99	0,0	15,73	-4,69	26,4	982,50	-5,23	-4,69	15,20	-1,05	0,0	0,00	0,6
2013-01-31 19:00	343	28	100	0,0	15,73	-4,29	26,4	982,50	-4,69	-4,29	15,20	-0,56	0,0	0,00	0,6
2013-01-31 19:30	335	28	98	0,0	15,83	-4,19	26,4	982,50	-4,87	-4,19	15,30	-0,63	0,0	0,00	0,6
2013-01-31 20:00	3	28	98	0,0	15,83	-4,39	26,4	982,50	-5,07	-4,39	15,30	-0,83	0,0	0,00	0,6
2013-01-31 20:30	330	28	97	0,0	15,83	-4,19	26,4	983,50	-5,01	-4,19	15,30	-0,72	0,0	0,00	0,6
2013-01-31 21:00	351	28	96	0,0	15,73	-4,69	26,4	983,50	-5,65	-4,69	15,20	-1,30	0,0	0,00	0,6
2013-01-31 21:30	328	28	98	0,0	15,63	-4,49	26,4	983,50	-5,17	-4,49	15,10	-0,93	0,0	0,00	0,6
2013-01-31 22:00	342	28	96	0,0	15,53	-3,59	26,4	983,50	-4,56	-3,59	15,00	-0,20	0,0	0,00	0,6
2013-01-31 22:30	334	28	94	0,0	15,33	-4,09	26,4	983,50	-5,34	-4,09	14,80	-0,87	0,0	0,00	0,6
2013-01-31 23:00	337	28	94	0,0	15,13	-3,99	26,4	984,50	-5,24	-3,99	14,60	-0,77	0,0	0,00	0,6
2013-01-31 23:30	339	28	93	0,0	15,03	-4,89	26,4	984,50	-6,28	-4,89	14,50	-1,75	0,0	0,00	0,6
2013-02-01 00:00	323	28	93	0,0	15,03	-5,19	26,4	984,50	-6,57	-5,19	14,50	-2,05	0,0	0,00	0,0
Medelvärde Månad	117	28	98	0,0	15,75	-8,02		1007,47	-8,71	-8,04	15,23	-4,70	0,1		0,0
Min	0	26	82	0,0	14,33	-24,01		968,49	-24,58	-24,01	13,77	-20,45	0,0		0,0
Max	356	31	100	4,3	16,83	1,82	26,4	1023,52	1,39	1,82	16,34	5,55	7,7		